

Prova d'Accés a 2n de Grau Professional
Llenguatge Musical
Curs 2023-2024
Lectura Recitada

Llegeix sense entonar el següent fragment musical

♩. = 60

Prova d'Accés a 2n de Grau Professional
Llenguatge Musical
Curs 2023-2024
Lectura Entonada

Andante

Prova d'accés a 2n de Grau Professional Llenguatge musical Curs 2023-2024 Teoria, harmonia i creativitat

Nom i Cognoms:.....

1/ Assenyala les síncopes i contratemps d'aquests fragments musicals, especificant si són regulars o irregulars (sr, si, cr o ci). (1p)

2/ Analitza els següents punts indicant si són de prolongació (P) o de complement (C). (0,5p)

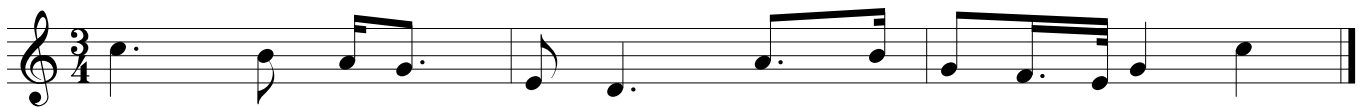

3/ Analitza els següents compassos tot indicant si són simples o compostos ; binaris, ternaris o quaternaris ; la figura que omple un temps i la figura que omple un compàs. (1p)

4/ Analitza els següents acords tot indicant el seu tipus (P. Major, P. menor, 5a augmentada o 5a disminuïda) i el seu estat (Estat fonamental, 1a inversió o 2a inversió). (1p)

5/ Tradueix les següents notes en anglès al català/castellà. (0,5p)

B

G

F

A

D

6/ Escriu el nom de les següents notes i el seu índex d'alçada. (1p)

7/ Escriu les escales de: Re Major Mixta Secundària, fa \sharp menor harmònica, sol menor mixta i La \flat Major Natural. (2p)

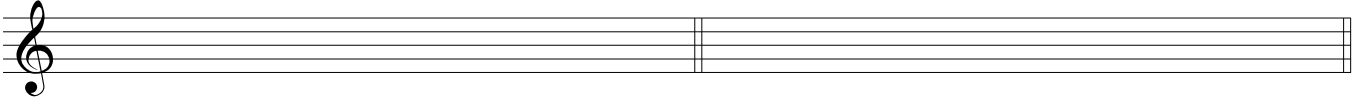

8/ Analitza el següent fragment musical definint la tonalitat, les frases, indicant com són els inicis (anacrúsic, acèfal o tètic) i finals (suspensiu o conclusiu i masculí o femení) de cada una, assenyalant les notes estranyes de la melodia (Br, Np, Ap i Ant). També escriu la funció tonal de cada acord i indica el seu estat (Estat fonamental, 1a inversió o 2a inversió). Completa el fragment que falta amb una frase inventada per tu fent servir, a més de notes dels acords, algunes notes estranyes assenyalant de quin tipus són i amb inici anacrúsic i final femení conclusiu. (3p)

**Prova d'accés a 2n de Grau Professional
Llenguatge Musical
Curs 2023-2024
Dictat a dues veus**

ORIENTACIONS PER AL PROFESSOR:

- Tocar el la 3 com a referència
- Tocar la cadència i l'escala de la tonalitat
- Dir la tonalitat i el compàs
- Dir les notes de sortida de les dues veus
- Dir el nombre de compassos
- Tocar-lo 2 vegades sencer
- 10 vegades els dos primers compassos i caiguda
- 10 vegades els dos últims compassos
- Finalment 2 vegades sencer
- S'accepta que portin el diapasó

CORRECCIONS:

- Es compta una falta per cada nota equivocada
- Es compta una falta de ritme per cada pulsació equivocada
- Les alteracions es consideren 1/2 falta
- En els transports es compten la 1^a i la última nota com a falta
- Cada falta descompta 0,25 punts