

Lectura recitada

Moderato ♩=50

Voice

Lectura accés GP4

Rítmic ♩. = 80

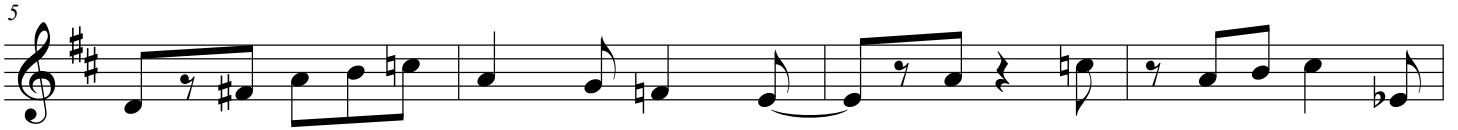
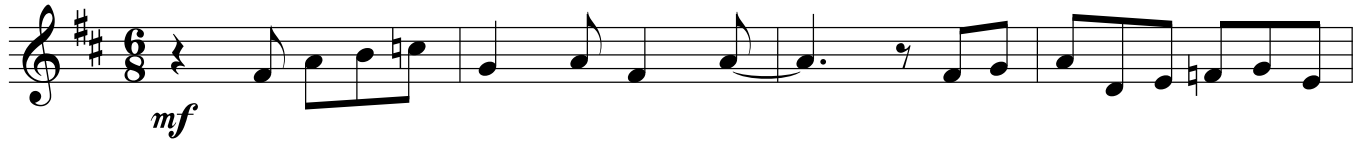

Llenguatge Musical

Prova d'accés a 4t de Grau Professional

Curs 2023-2024

Transport

Transporta aquesta melodia una 3a major descendent:

Teoria

Nom i Cognoms:

1 - Completa la taula amb el nom de les tonalitats:

Català	Alemany	Francès	Anglès
Fa# menor	_____	_____	_____
_____	B dur	_____	_____
_____	_____	_____	A flat major
_____	_____	Do dièse mineur	_____
_____	_____	_____	B minor

2 - Xifra els acords següents amb xifrat modern:

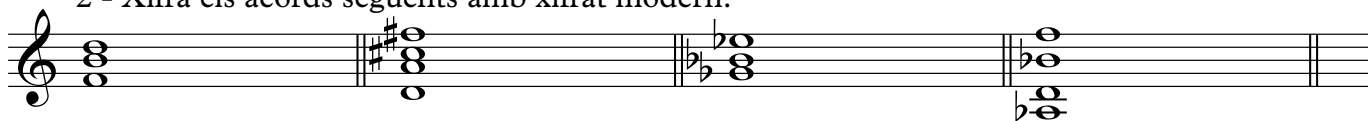

3 - Transcriu aquest fragment en sons reals perquè ho pugui tocar un saxo alt en Mi♭ (transporta també l'armadura):

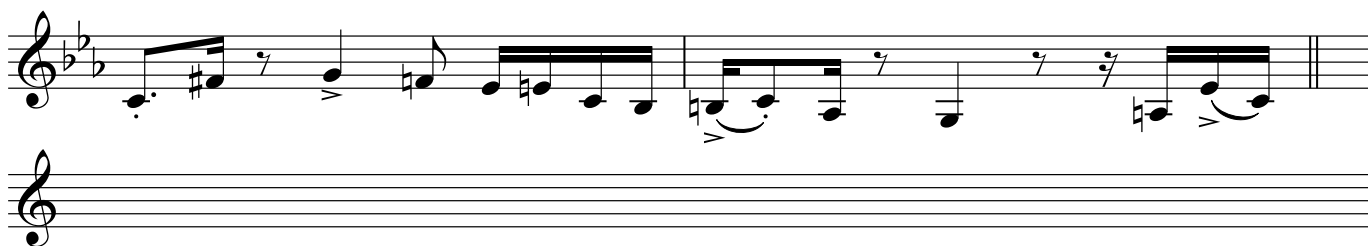

4 - Escribeu l'acord quadriade de dominant de cadascuna de les tonalitats següents:

fa menor Sol♭ Major si menor La Major mi♭ menor

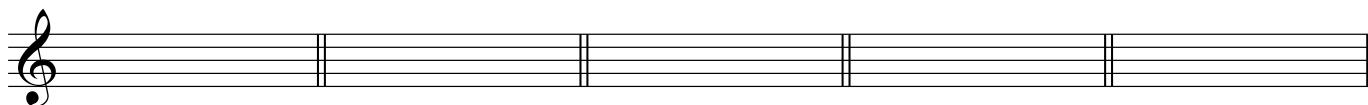

5 - Especifica de quines tonalitats majors i menors són els següents acords de V del V:

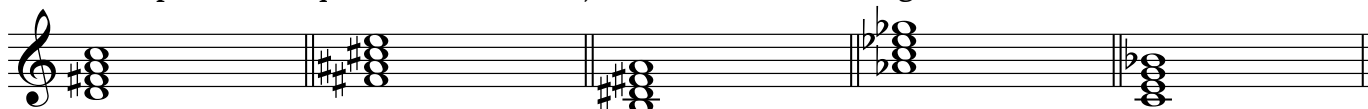

Llenguatge Musical

Prova d'accés a 4t de Grau Professional

Curs 2023-2024

Dictat

INSTRUCCIONS:

- Tocar el la3 i, després, la cadència i l'escala, **SENSE DIR LA TONALITAT**.
- Es diu el número de compassos que tindrà el dictat, però **NO ES DIU EL COMPÀS**.
- Es diu amb quin grau comença cadascuna de les veus, però **NO ES DIU LA NOTA CONCRETA**.
- Es toca sencer 25 vegades.

PUNTUACIÓ:

- Cada 4 notes equivocades es baixa 1 punt (cada falta equival a 0,25 punts).
- Cada alteració incorrecta equival a mitja falta.
- Es descompta 0,5 punts pel compàs equivocat.
- Es descompta 0,5 punts per la tonalitat equivocada.
- Si un compàs està transportat, es compta com a falta la primera i l'última nota del fragment.
- Pel que fa al ritme, es compta una falta per pulsació incorrecta.
