



Pla transversal d'igualtat de gènere

Drets Civils i Ciutadania
2013-2016

Sabadell, ciutat gresol

La gestió inclusiva de la diversitat d'edat,
d'origen, de gènere, de creences i
d'orientacions i identitats sexuals



Ajuntament de Sabadell





Pla transversal d'igualtat de gènere

Drets Civils i Ciutadania 2013-2016

Sabadell, ciutat gresol

La gestió inclusiva de la diversitat d'edat,
d'origen, de gènere, de creences i
d'orientacions i identitats sexuals



Ajuntament
de Sabadell



Diputació
Barcelona



Generalitat
de Catalunya



GOBIERNO
DE ESPAÑA

MINISTERIO
DE EMPLEO
Y SEGURIDAD SOCIAL

El Pla Transversal d'igualtat de gènere és liderat per la Regidoria de Drets Civils i Ciutadania. S'ha debatut en el marc de la Comissió Informativa Especial de Drets Civils i Ciutadania, com també amb les entitats de la ciutat en una jornada participativa que va tenir lloc el 19 de gener de 2013.

El Ple de l'Ajuntament va aprovar el Pla Transversal d'igualtat de gènere el dia 5 de febrer de 2013.

Estudi i recull de dades: Activa Prospect, SL

Edició: Ajuntament de Sabadell
Drets Civils i Ciutadania
C. de Sant Pau,34. 08201, Sabadell
Tel. 93 745 19 53
www.sabadell.cat/dretscivils
www.sabadell.cat/dona

ÍNDEX

Índex	ii
Presentacions	1
Introducció al Pla Transversal d'Igualtat de gènere	4
Diagnosi	7
Trets generals.....	7
Conclusions i orientacions generals.....	7
En relació a 'Igualtat dona-home'	8
Marc conceptual	9
CONTEXT GENERAL	9
IGUALTAT DONA-HOME	10
Eixos del Treball Transversal	14
EIX 1. INFORMACIÓ, ORIENTACIÓ I ASSESSORAMENT CIUTADÀ	14
EIX 2. EQUITAT, EMANCIPACIÓ I COHESIÓ CIVIL	15
EIX 3. PARTICIPACIÓ I CORESPONSABILITAT AMB LA CIUTAT	15
EIX 4. SENSIBILITZACIÓ, COMUNICACIÓ I PEDAGOGIA.....	16
EIX 5. VINCLES, DIVERSITAT I CONVIVÈNCIA CIUTADANA	16
Pla Operatiu (fitxes estructurades segons els 5 eixos)	17
INFORMACIÓ, ORIENTACIÓ I ASSESSORAMENT CIUTADÀ.....	18
Informació.....	18
04.01 Informació de base per als programes municipals	18
18.08 Observatori de la Salut.....	19
12.01 Prospecció de necessitats i de recursos socials existents a la ciutat.....	20
Orientació.....	21
13.30 Oficina de Drets Civils	21
13.21 Observatori dels Drets Civils de Sabadell.....	22
05.07 Jornades d'orientació escolar i professional	23
23.01 Atenció al Ciutadà	24
Assessorament	25
13.40 Centre d'Atenció a la Dona	25
05.01 Oficina Municipal d'Escolarització (OME).....	26
08.07 Assessorament en cas de risc de pèrdua de l'habitatge	27
08.01 Sabadell Habitatge	28
21.02 Assessorament tècnic sobre llicències d'activitats	29

EQUITAT, EMANCIPACIÓ I COHESIÓ CIVIL.....	30
Equitat 30	
11.01 Programació d'activitats culturals equilibrada quant a gèneres	30
13.45 Tallers per la Igualtat.....	31
13.41 Protocol Municipal per a l'Abordatge de Violència Masclista a Sabadell	32
05.03 Escoles bressol Municipals	34
05.04 Esplai a l'escola.....	35
22.03 Programa de millora de l'accessibilitat	36
22.01 Supressió de barreres arquitectòniques.....	37
06.07 Pla Català de l'esport a l'Escola	38
06.02 Aplicació de polítiques de foment de la Igualtat Dona-Home a través de l'esport.....	39
08.05 Tramitació d'ajuts a la rehabilitació i accessibilitat de l'habitatge i/o edifici d'habitatges	40
21.01 Atorgament de llicències i comunicacions d'activitats econòmiques.....	41
19.02 Oficina de denúncies. Actuació davant les denúncies de violència de gènere	42
14.25 Facilitació de la conciliació a persones amb infants a càrrec	43
14.27 Formació a la plantilla en l'àmbit de la igualtat d'oportunitats entre dones i homes	44
14.26 Informació i sensibilització sobre la igualtat d'oportunitats i no discriminació en l'àmbit laboral	45
16.02 Igualtat Home-Dona en els processos de selecció	46
16.04 Protocol d'assetjament sexual o per raó de sexe	47
16.05 Pla d'Igualtat de l'Ajuntament	48
12.02 Plans sectorials de serveis socials adreçats a col·lectius específics	49
07.01 Modificació del Pla General d'Ordenació de Sabadell per a l'adaptació a la Normativa dels centres de culte	50
Emancipació	51
13.12 Espais Joves.....	51
05.02 Posa-t'hi.....	52
08.09 Promoció d'habitatges dotacionals	53
14.13 Formació ocupacional.....	54
14.23 Assessorament per a la creació d'empreses.....	55
14.24 Viver d'empreses	56
14.05 Pràctiques no laborals en empreses	57
14.17 Formació i acreditació en TIC	58
14.14 Oferta formació continua per a empreses.....	59
14.15 Oferta formació continua externa.....	60
14.12 Programes de Qualificació Professional Inicial (PQPI)	61
14.01 Orientació professional	62
14.09 Coneixem el mercat laboral	63
14.08 Coneixement d'oficis.....	64
14.20 Tallers d'ocupació	65
14.04 Sabadelltreball.....	67
14.03 Borsa de treball	68
14.02 Espais de recerca activa de feina.....	69
14.10 Programes integrals per a joves	70
14.16 Formació e-Learning.....	71
14.19 Cases d'oficis.....	72

14.18 Simulació d'Empreses amb Finalitats Educatives (SEFED).....	74
18.07 Pla Municipal sobre Drogues	76
18.06 Centre d'Atenció i Seguiment de Drogodependències.....	77
18.01 Tallers d'habilitats socials	78
12.03 Projecte d'intervenció socioeducativa amb joves.....	79
Cohesió civil.....	80
13.09 Servei de mediació i dinamització intercultural.....	80
13.36 Gestió dels Centres de Culte	82
06.08 Ús d'equipaments esportius per a les activitats esportives	83
08.02 Habitatges amb protecció oficial i habitatges de la xarxa de mediació i cessió.....	85
08.08 Fons d'habitatges d'emergència social	86
08.04 Tramitació d'ajuts al lloguer.....	87
08.06 Tramitació d'ajuts d'habitatge d'especial urgència.....	88
09.01 Generació d'informes per reagrupament, permís de residència, Nreero d'Identitat d'Estranger (NIE).....	89
14.07 Servei prelaboral per a persones amb trastorn mental	90
14.06 Integració laboral per a persones amb trastorn mental (OTL).....	91
14.29 OMNIA. Formació presencial	92
14.28 Formació sociolaboral.....	93
14.11 Programes integrals per als col·lectius més vulnerables	95
14.21 Plans d'ocupació	96
12.04 Serveis Socials Bàsics	98
07.02 Reciclatge del teixit històric de la ciutat i planificació de barris nous.....	99
PARTICIPACIÓ I CORESPONSABILITAT AMB LA CIUTAT.....	100
Participació.....	100
13.52 Participació juvenil: Foment de l'associacionisme juvenil a la ciutat.....	100
13.48 Consell de Drets Civils i Ciutadania.....	101
13.47 Servei d'assessorament i suport en el procés de constitució i consolidació de les entitats.....	102
13.51 Consell de Joves.....	103
22.02 Creació i manteniment de zones verdes i de l'espai públic	104
17.05 Centres Cívics.....	105
17.02 Cens de participació en els processos participatius	106
17.03 Processos de participació ciutadana.....	107
17.04 Registre Municipal d'Entitats.....	108
17.01 Consells de Districte.....	109
Coresponsabilitat.....	110
13.33 Comissió de la convivència	110
13.32 Pla de Civisme de Sabadell.....	112
13.20 Comissió Informativa Especial de Ciutadania	113
13.46 Xarxa ciutadana de suport a les víctimes de violència masclista.....	114
13.19 Participació de la Regidoria de Drets Civils en els organismes supramunicipals	115
08.10 Consell assessor de l'habitatge de la ciutat de Sabadell.....	116
17.07 Programa de voluntariat "Sabadell SUMA".....	117
12.06 Consell de Serveis socials	119
07.03 Impuls del desenvolupament econòmic de la ciutat.....	120

07.04 Facilitar el desenvolupament d'espais lliures i equipaments previstos pel planejament general	121
SENSIBILITZACIÓ, COMUNICACIÓ I PEDAGOGIA	122
Sensibilització.....	122
20.01 Sensibilització per fomentar l'ús de la llengua catalana	122
11.02 Catàleg d'activitats culturals de foment de valors.....	123
13.28 Sabadell, ciutat refugi	124
13.44 Programes de prevenció per la igualtat de gènere.....	125
13.50 Pla de sensibilització de Drets Civils i Ciutadania	126
06.06 Revisió del Llibre Blanc de l'Esport.....	127
16.03 Formació interna i externa a la plantilla municipal en matèria de drets civils i ciutadania.....	128
16.01 Informació als formadors i formadores externs/es en la utilització llenguatge no sexista	129
18.04 Prevenció de les Drogodependències	130
18.03 Relacions sexuals sense risc.....	131
18.02 Alimentació Saludable i Exercici Físic.....	132
Comunicació.....	134
02.02 Difusió del portal de drets Civils i Ciutadania i de les eines 2.0 mitjançant web municipal.....	134
02.01 Difusió de la informació i les actuacions de la regidoria de Drets Civils i Ciutadania	135
02.03 Representativitat Dona-Home en les rodes de premsa i gravacions dels mitjans	136
02.04 Ús de llenguatge no sexista, no xenòfob i respectuós amb la diversitat de creences en la comunicació institucional.....	137
11.05 Implementació d'eines 2.0 de difusió de la cultura i d'interacció amb la ciutadania.....	138
13.23 Portal de Drets Civils a Sabadell (inclou les xarxes 2.0)	139
13.37 Jo trencó l'etiqueta "Prejudicis i estereotips"	140
13.22 Pla de comunicació de la Regidoria de Drets Civils. La visibilitat dels projectes de la Regidoria	141
Pedagogia	142
05.06 Ciutat i Escola.....	142
VINCLES, DIVERSITAT I CONVIVÈNCIA CIUTADANA	144
Vincles 144	
20.02 Voluntariat per la llengua.....	144
13.42 Dona: Expressa't i Participa.....	146
13.43 Programa Espai dona.....	147
06.01 Programes de cohesió i integració social a través de l'esport al territori.....	148
Diversitat.....	149
06.03 Protocolarització en les relacions amb les entitats esportives del foment de la diversitat i els valors	149
06.05 Festa de l'Esport de Sabadell.....	150
10.01 Horts municipals	151
Convivència	153
19.03 Unitat de relacions ciutadanes de la Policia Municipal	153
17.06 Servei de Mediació	154

Gestió i coordinació del Pla: Metodologia pel seguiment i l'avaluació	155
ENFOCAMENT DEL SEGUIMENT I L'AVAUACIÓ	155
METODOLOGIA DE TREBALL PEL SEGUIMENT I L'AVAUACIÓ	156
ESTRUCTURA I CONTINGUT DE L'INFORME DE SEGUIMENT I AVAUACIÓ	157
Annex 1: Regidories i serveis que participen en el Pla	158
Annex 2: Actuacions per eixos i regidories	159
Annex 3: Llistat d'actuacions segons eixos, subeixos i serveis	166
Annex 4: Actuacions per valors predominants	171
Annex 5: Índex de programes segons codi	177
Annex 6: Relació de propostes de les entitats participants en la presentació i debat del Pla d'Igualtat de gènere	181

PRESENTACIONS

Sabadell és una ciutat gresol; una ciutat gresol de ciutadans i ciutadanes que, més enllà dels seus moments vitals individuals, conviuen en un espai comú que és la ciutat. Aquest espai comú, més enllà de l'espai físic, és una manera de viure i aglutina totes les pràctiques que generen una comunitat heterogènia que comparteix cultura, història, costums, expectatives, ideals i sobretot, valors.

Desitgem que Sabadell segueixi sent una ciutat humanista i que els seus ciutadans i ciutadanes, sigui quina sigui la seva condició, tinguin la preparació necessària per poder actuar des de l'autonomia ètica. No en va, el nostre esquelet ideològic i moral és el Pacte pels Valors de la Convivència i en aquest marc teòric definim la nostra responsabilitat institucional com la d'aspirar a fer real la dignitat i la qualitat de vida per a tothom sense distinció per motiu d'ètnia, edat, gènere, origen, diversitat sexual, creença o diversitat funcional.

A Sabadell tenim una llarga trajectòria de lluita pels drets civils des de la creació del Consell de la Vila l'any 1553 fins a la lluita més recent per la llibertat d'expressió, d'impresió, de càtedra i de culte del segle XIX i la paral·lela lluita pels drets socials de les classes treballadores d'ençà la revolució industrial. Deia Marià Burgués que "Sabadell té aquesta particularitat: tots quants vénen d'altres regions en poc temps queden transformats" i aquest procés és possible gràcies als valors compartits que ens han permès gestionar la diversitat d'una manera inclusiva per tal de ser una sola ciutat i un sol poble.

L'Ajuntament de Sabadell i la Diputació de Barcelona us presentem un document de planificació estratègica que permet recollir i avaluar les polítiques públiques municipals atenent la gestió de la diversitat de la ciutadania i des d'una perspectiva inclusiva d'aquesta realitat, incloent en un sol document la gestió de la diversitat d'edat, d'origen, de gènere, de creences i d'orientacions i identitats sexuals, atenent, en definitiva, la ciutadania des de l'equitat dels serveis públics i des de la seva singularitat. I aquest instrument alhora permet a la institució i a la ciutadania avaluar l'impacte de les polítiques públiques municipals.

Sabadell és una ciutat gresol, que preserva la seva diversitat individual garantint l'equitat i que aprèn a teixir espais comuns de ciutadans i ciutadanes que exerceixen la seva llibertat des de la responsabilitat i lluitant des de l'inconformisme i el compromís.

El Pla Transversal de Drets Civils i Ciutadania que us presentem és un instrument al servei de les polítiques de gestió de la diversitat. Esperem que sigui útil per seguir teixint la convivència.

Quim Carné Jordana
Regidor de Drets Civils i Ciutadania
Ajuntament de Sabadell

Pel que fa a la vida en societat i a l'organització política, els afectes es poden considerar un obstacle per viure plegats, però també com l'estímul per a la bona convivència.

Victòria Camps

La societat actual es transforma a gran velocitat. Els canvis s'anticipen, sovint, a les administracions que es veuen obligades a crear i implementar recursos i serveis per tal de respondre a noves necessitats i demandes de la població.

La diversitat, entesa en un sentit ampli, és una condició inherent de les societats i possiblement un dels trets més simptomàtics dels canvis que estem vivint. Davant aquest context apostar obertament per la defensa dels Drets Civils i la Ciutadania és un exemple de bon govern i de polítiques innovadores que situen al capdavant la cohesió social, la convivència i la responsabilitat ciutadana en el desenvolupament dels municipis.

L'Ajuntament de Sabadell acredita una trajectòria en polítiques avançades que tenen per objectiu principal l'enfortiment de la democràcia mitjançant la participació i el consens de tota la ciutadania. Amb el Pla Transversal de Drets Civils i Ciutadania es fa un pas endavant. Sota l'empara del Pacte pels Valors de Convivència, els Drets Civils i la Ciutadania han de regir les polítiques municipals i fan de l'Ajuntament una institució model i exemple en la gestió de les polítiques públiques.

La Diputació de Barcelona celebra la iniciativa de l'Ajuntament de Sabadell i hi dóna suport al projecte. És així que fa palesa la seva voluntat de contribuir, amb els mitjans de què disposa, a la definició dels programes necessaris per portar-lo a terme i acompanyant en el procés convençuda dels seus bons resultats.

Mireia Solsona

Diputada adjunta d'Igualtat i Ciutadania

Àrea d'Atenció a les Persones

Diputació de Barcelona

El Pla transversal que teniu a les vostres mans té per objectiu garantir i millorar el benestar dels sabadellencs i les sabadellenques mitjançant la construcció d'una ciutat més equitativa i on la igualtat efectiva i d'oportunitats entre dones i homes esdevingui una realitat. Per assolir aquest objectiu, tan ambiciós com necessari, cal que la participació sigui considerada imprescindible i la diversitat sigui entesa com un valor afegit que aporta riquesa. Així doncs, el fet d'haver treballat conjuntament amb les entitats i les associacions de dones a l'hora d'elaborar el Pla, és un valor afegit innegable que ha permès traslladar a la política pública els sabers femenins i la importància que té la gestió de la quotidianitat per a les nostres vides.

En aquest sentit, durant l'any 2012 el Govern de la Generalitat va aprovar setè Pla estratègic de polítiques de dones del Govern de la Generalitat de Catalunya, que ha adoptat la participació com a principi i el respecte i el reconeixement a la diversitat com un valor que ha de guiar les accions que es desprenguin d'aquest pla. I, aquest fet està molt relacionat amb la tasca que es duu a terme des de les entitats i les associacions de dones.

El respecte i el reconeixement a la diversitat parteix de la base que l'experiència femenina no és única, homogènia i estanca. I, per tant, entenem que cal treballar amb la voluntat d'integrar i recollir la complexitat d'aquesta diversitat i visibilitzar-la amb l'objectiu de donar les respostes adients. Cal que des de les institucions, juntament amb el moviment associatiu, parteixin del reconeixement de les capacitats de les dones, és a dir, d'allò que fan i de la manera que ho fan. Perquè avui dia, i cada vegada més, és necessari –si volem construir una societat justa i igualitària– que l'experiència, els sabers i les pràctiques de les dones es converteixin en referents per a tothom, trencant la visió androcèntrica universalitzada fins ara.

Com he esmentat anteriorment, la participació és un dels principis orientadors del Pla de polítiques de dones, i també del Pla transversal com bé demostra la jornada de treball que es va dur a terme per recollir aportacions i millorar-lo. És per això que cal fer esment del per què es considera, i hem de considerar, la participació quelcom indestruïble de l'exercici de ciutadania.

Sovint, el terme participació s'ha entès d'una forma excloent. És a dir, s'ha relacionat sempre amb les esferes governamentals i, més minoritàriament, amb el fet de formar part d'algunes organitzacions de la societat civil. El model de societat imperant ha simplificat, doncs, el concepte de participació i en conseqüència n'ha exclòs les dones en moltes ocasions. Tot i això, des de les associacions i entitats, fa molts anys que es treballa per fer visible i fer saber que la política i la participació també fan referència a l'habilitat de les persones d'influir en les decisions mitjançant la mobilització, el suport i l'empatia de les persones del nostre voltant.

Des d'aquest punt de vista, trobem moltes dones que tenen pes i autoritat en xarxes informals o bé d'altres formes i punts de trobada on es prenen decisions. I és prou evident que si fem un cop d'ull a aquestes activitats i valorem el treball que s'hi du a terme, queda prou clar que les dones sí que participen de decisions polítiques i que els seus interessos són, per tant, també qüestions polítiques.

Si entenem, doncs, la participació des d'aquesta perspectiva, se li atorga un sentit més ampli: es reforça la participació i s'eixampla. I, més enllà d'això, es fa palès que cal enfortir les organitzacions de dones i tenir-les en compte com a fonts d'informació i un valor afegit que ens ha de permetre construir conjuntament una societat més justa, igualitària i acollidora.

Montserrat Gatell i Pérez

Presidenta de l'Institut Català de les Dones
Departament de Benestar Social i Família
Generalitat de Catalunya

INTRODUCCIÓ AL PLA TRANSVERSAL D'IGUALTAT DE GÈNERE

El Document de Pla transversal d'igualtat de gènere de Sabadell parteix del treball realitzat en el municipi en relació amb l'àmbit de treball; que compta amb una trajectòria d'anàlisi de la realitat, una experiència d'actuació i una pràctica de seguiment i avaluació.

El Pla és una eina operativa de treball que inclou els programes i projectes en relació amb la Igualtat dona-home.

És un Pla transversal ja que la seva actuació està liderada i coordinada des de diferents regidories i serveis de l'Ajuntament i s'estructura a partir de cinc eixos de treball que engloben tota l'actuació:

1. Informació, orientació i assessorament ciutadà
2. Equitat, emancipació i cohesió civil
3. Participació i coresponsabilitat amb la ciutat
4. Sensibilització, comunicació i pedagogia
5. Vincles, diversitat i convivència ciutadana

La metodologia de treball que s'ha emprat per la realització del Pla ha estat fonamentada en les aportacions de cada una de les 21 regidories o serveis municipals participants que han elaborat un recull dels seus programes i projectes en relació amb la temàtica de la Igualtat dona-home.

Prèviament s'han elaborat les eines de treball conjuntes: Una fitxa de programa/projecte, una guia per a l'elaboració de les fitxes i una base de dades que s'ha tramès a totes les regidories per emplenar el contingut de les seves actuacions.

En conjunt s'han recopilat un total de 126 programes / projectes distribuïts segons els eixos de treball i els subeixos que es resumeix en la següent taula:

Eix	Subeix	Igualtat Home-Dona
Informació, orientació i assessorament ciutadà	Informació	3
	Orientació	4
	Assessorament	5
Equitat, emancipació i cohesió civil	Equitat	20
	Emancipació	26
	Cohesió civil	16
Participació i coresponsabilitat amb la ciutat	Participació	10
	Coresponsabilitat	10
Sensibilització, comunicació i pedagogia	Sensibilització	11
	Comunicació	8
	Pedagogia	1
Vincles, diversitat i convivència ciutadana	Vincles	4
	Diversitat	3
	Convivència	2
Total		123

En total es treballen des dels diferents programes un total de 338 valors (cada programa pot treballar-ne més d'un). A la taula a continuació s'enumeren els més rellevants:

Valors	Nre.
Equitat	81
Responsabilitat	76
Respecte	62
Esforç	47
Confiança	27
Llibertat	22
Total general	338

Finalment, cal assenyalar que s'han recollit les propostes d'indicadors de cada un dels programes. Aquests es treballaran i desenvoluparan en les fases de seguiment i avaluació del Pla.

S'ha realitzat un treball d'homogeneïtzació i de validació dels programes i projectes, que s'han agrupat o redistribuït al moment de disposar d'una visió completa del seu contingut.

Els diferents programes/projectes, s'han posat en relació amb el 'Pacte de Valors' de la Convivència a la ciutat de Sabadell, assenyalant els de major rellevància per a cada actuació.

Durant el treball d'elaboració del Pla s'ha fet una anàlisi del contingut i de la distribució per eixos de manera que permet tenir una visió integral del pla.

El document del Pla es divideix en 5 capítols:

- El primer parteix d'una diagnosi realitzada el primer semestre de 2012¹ de la qual s'extreuen les pautes de treball que s'incorporen al present Pla.
- El segon, incorpora un marc conceptual de referència que introdueix la visió de l'àmbit de la Igualtat dona-home i els punts de partida que el fonamenten.
- El tercer presenta els eixos de treball transversal i la seva justificació.
- El quart configura el contingut central del Pla i aporta les fitxes dels programes i projectes, que contenen una descripció amb els objectius, els resultats esperats, els indicadors d'avaluació, els col·lectius a qui s'adreça, les regidories, les entitats i les institucions que participen, així com el període d'execució, els valors i les 'lectures' amb què es relacionen.
- El cinquè, planteja una metodologia pel seguiment i l'avaluació del Pla i les directrius amb un procediment estructurat que permetrà disposar periòdicament d'un recull d'informació i d'una valoració per avançar i millorar el Pla.

¹ Activa Prospect, "Diagnosi del context de la ciutat de Sabadell, en el marc de les polítiques públiques de drets civils". Juliol 2012.

DIAGNOSI

El capítol de Diagnosi aporta, en primer lloc, algunes dades demogràfiques que situen el context de la ciutat de Sabadell i, en segon lloc, recull les principals conclusions, tendències clau i orientacions de futur, extretes del document de diagnosi ja citat anteriorment.²

Trets generals

- ✓ La població de Sabadell és de 208.318 persones, de les quals el 51,2% són dones, un 16,3% joves de 15 a 29 anys, i un 12,3% de nacionalitat estrangera.
- ✓ Entre la població de nacionalitat estrangera, els col·lectius majoritaris són el llatinoamericà (45.5%), el magrebí (19%) i els procedents de països de la UE (13,8). Darrerament s'està perdent població equatoriana, boliviana i colombiana, mentre que està incrementant la pakistanesa i la xinesa.
- ✓ En la franja d'edat de 15 a 29 anys hi ha una població de 34.524 joves: 9.828 tenen entre 15 i 19 anys, 10.647 entre 20 i 24 i 13.498 entre 25 i 29 anys. A la franja d'edat corresponent a l'ESO (12 a 15 anys) hi ha 7.775 joves.
- ✓ Sabadell té 8.787 joves cursant ESO, 6.481 en postobligatòria i 5.840 universitaris.
- ✓ Sabadell té al voltant de 200 entitats relacionades amb els drets civils i la ciutadania. D'aquestes, 29 entitats són entitats adreçades a les dones o relacionades amb la defensa de la igualtat dona-home.

Conclusions i orientacions generals

Conclusions i tendències	Orientacions
<ul style="list-style-type: none"> ✓ El Pacte pels Valors de la Convivència suposa una aposta innovadora i un compromís conjunt per la qualitat de la convivència a la ciutat, que reforça l'acció de la Comissió de la Convivència. ✓ No obstant, es posa de manifest una atomització i dispersió de plans i programes, fruit de la integració de diferents àmbits de treball de les polítiques de drets civils. ✓ També es constaten diferències en la disponibilitat de dades. En algunes temàtiques es constaten llacunes d'informació. 	<ul style="list-style-type: none"> ✓ Conveniència d'integrar i articular programes i serveis, treballant de forma transversal. ✓ Mantenir una línia de treball com a Observatori i un sistema de revisió i ajust dels programes i serveis. ✓ És d'interès racionalitzar i homogeneïtzar el seguiment i l'avaluació de programes i serveis, harmonitzant els indicadors i reculls d'informació.
<ul style="list-style-type: none"> ✓ Una tercera part de la població té un nivell d'instrucció inferior als estudis secundaris obligatoris i un 45,7% té estudis postobligatoris (per sobre la mitjana de la comarca i de Catalunya). ✓ El 7,2% de la població de Sabadell no 	<ul style="list-style-type: none"> ✓ Necessitat de reforçar itineraris formatius i oferta de recursos lingüístics i d'alfabetització digital amb les escoles d'adults, Vapor Llonch, el Consorci per a la Normalització Lingüística i altres agents formatius.

² Activa Prospect, "Diagnosi del context de la ciutat de Sabadell, en el marc de les polítiques públiques de drets civils". Juliol 2012.

Conclusions i tendències	Orientacions
<p>entén el català. En xifres de població actuals aquesta proporció representa a unes 15 mil persones.</p> <ul style="list-style-type: none"> ✓ L'atur ha incrementat de 8.530 persones al 2005 fins a 20.364 a 2012. D'aquests, 16.315 no tenen estudis postobligatoris. ✓ Un 22,7% de la població registrada a l'atur, porta més de dos anys en aquesta situació. 	

En relació a 'Igualtat dona-home'

Conclusions i tendències	Orientacions
<ul style="list-style-type: none"> ✓ La taxa d'atur registrat estimada de les dones a Sabadell és del 19,5%, dos punts percentuals per sobre de la dels homes. ✓ En la matriculació a la universitat, es registra el valor més alt dels darrers anys, malgrat el descens demogràfic. Les dones representen el 54,8% de l'alumnat universitari. ✓ Els nivells de consum de drogues són menors en el cas de les dones. ✓ Les noies joves practiquen menys esport que els nois de la mateixa edat. ✓ A gairebé totes les biblioteques, més del 50% de la població inscrita són dones. 	<ul style="list-style-type: none"> ✓ Les dones, es troben en alguns aspectes, en situació avantatjosa respecte als homes (ocupació, matriculació universitària, consum de drogues, etc.). Malgrat això, hi ha aspectes discriminatoris que cal seguir fent visibles per contribuir a la igualtat entre gèneres. ✓ Centrar el treball de valors respecte la igualtat en l'etapa infantil, d'adolescència i joventut i mantenir activitat de sensibilització adreçada a la població en general.
<ul style="list-style-type: none"> ✓ El Centre d'atenció a la dona ha gestionat 664 expedients 2011, de les quals bona part es deriven a atenció psicològica i assessorament jurídic. El 70% dels nous casos atesos el 2011 (332) són per violència (física i/o psicològica). ✓ En el conjunt dels darrers anys s'ha mantingut el volum d'interrupcions voluntàries de l'embaràs. 	<ul style="list-style-type: none"> ✓ Oferir informació i l'assessorament personal a les dones i prestar suport psicològic i jurídic a persones víctimes de violència o maltractaments.
<ul style="list-style-type: none"> ✓ El grup de dones d'edat més avançada suposen una proporció del 60% sobre el seu tram d'edat i augmenta fins al 70% en les majors de 90 anys. 	<ul style="list-style-type: none"> ✓ Vetllar per l'atenció a les necessitats de les persones grans relacionades amb la dependència, en especial en el col·lectiu de dones de major edat, però també, i molt especialment, amb l'envelliment actiu.

MARC CONCEPTUAL

CONTEXT GENERAL

La ciutat de Sabadell s'ha construït i s'ha articulada gràcies a l'esforç, el compromís i la voluntat col·lectiva de les administracions i de la societat civil, les quals han treballat colze a colze, independentment dels interessos i les afinitats ideològiques, per tal de fer efectiva la transformació d'una conurbació urbana en una gran ciutat. Els darrers anys, la ciutat ha superat crisis econòmiques, socials i demogràfiques, creixent des de l'empenta col·lectiva i gràcies a un relat compartit entre els àmbits polítics, culturals, socials i econòmics. Aquest relat ha mantingut vius grans valors que han projectat un sentiment per alguns anomenat identitat pròpia, per d'altres singularitat o, fins i tot, sabadellenquisme.

Francesc Torralba ho explica d'aquesta manera: *"La paraula ciutat pot tenir, com a mínim, dos significats. Pot referir-se a la noció física de ciutat o bé a la noció ètica... El que ens fa ser vertaderament ciutadans no és el lloc on vivim, sinó la manera com vivim"*. Sabadell ha configurat un marc ètic compartit amb uns mínims que han garantit el desenvolupament harmònic de tota la comunitat.

En una època convulsa a escala global, que evidentment té efectes també a Sabadell, és necessari posar conjuntament mecanismes perquè la crisi econòmica no comporti un perill per a la cohesió social. Cal treballar perquè la convivència, ara també, continuï sent protagonista. Joan Subirats escriu: *"No estem en un parèntesi, no travessem una conjuntura dolenta. Res no tornarà a ser com abans... La crisi i la previsible postcrisi és simplement una forma de denominar el canvi d'època al qual ens hem d'acomodar"*.

Així doncs, existeix el perill d'anar enrere en els drets civils assolits i, alhora, la crisi fa perillar els drets socials aconseguits al llarg de moltes dècades d'esforç i de lluites. Aquests perills es poden veure en les dificultats de garantir les condicions per tal que les persones puguin emancipar-se, que els joves tinguin possibilitats d'iniciar el seu projecte de vida, que les dones tinguin possibilitats de plantejar-se una vida plena i autònoma, que les persones nouvingudes tinguin possibilitats de tenir una vida lliure des de la igualtat d'oportunitats, de drets i de deures i qualsevol poble tingui dret a l'emancipació de la pobresa i de la manca de llibertat. La diversitat d'opcions afectives, ètniques, espirituals, d'edat, de gènere, i d'opcions i estils de vida, no és, no ha de ser una dificultat, sinó que cal veure-la com l'expressió d'una pluralitat, que qüestiona a voltes, però que aporta enriquiment i llibertat.

Així l'Ajuntament, la ciutat, parteix d'una premissa irrenunciable: no deixarà a ningú enrere i, en aquesta nova legislatura es crea la Regidoria de Drets Civils i Ciutadania a partir de les polítiques de joventut, igualtat dona-home, nova ciutadania i cooperació i solidaritat i convivència, fent un salt de paradigma en les polítiques de gestió de la diversitat en la seva integralitat. És doncs una proposta d'innovació política que a més, simplifica la gestió de quatre programes que farà possible alliberar capacitats per abocar-les a les conseqüències de la crisi i comptar amb noves energies que permetran arribar més lluny.

El marc ètic i ideològic d'aquesta nova Regidoria és el *Pacte pels valors de la convivència a Sabadell*. Aquest és el repte ètic ciutadà; que la justícia, l'esforç, l'austeritat i la responsabilitat són els valors propis d'una ciutat que ha passat de ser industrial a proveir serveis sense perdre mai el rumb ètic. Una ciutat que mira el futur amb respecte, des de la confiança i optimisme en l'exercici de la llibertat –tot i les dificultats del moment- en el marc d'una societat hospitalària que expressa amor i vol crear les condicions per la felicitat pública. Es resumeix en la frase de Bauman “*que la societat sigui més benivolent menys hostil, més hospitalària a les opcions més humanes*”.

Sabadell ja és doncs una ciutat de valors, una ciutat compromesa amb els seus ciutadans i ciutadanes que aspira a fer real la dignitat i la qualitat de vida per a tothom sense distinció per motiu d'ètnia, edat, gènere, origen, diversitat sexual, creença o diversitat funcional. I aquesta realitat s'ha de posar en valor per ser una guia col·lectiva que forma part de la cultura pública comuna.

La Regidoria de Drets Civils i Ciutadania té com a objectiu el desenvolupament d'aquesta ciutat compromesa amb els valors, una ciutat gresol de ciutadans i ciutadanes que comparteixen drets i deures, que són solidaris i cooperen amb les altres persones, que acullen les persones nouvingudes des del valor de l'hospitalitat, que s'impliquen activament a favor de la igualtat entre dones i homes o contra qualsevol tipus de violència, que treballen a favor de l'autonomia personal i la llibertat, que aposten per l'emancipació dels i les joves i que, des de l'estima, el respecte i l'austeritat, creuen que la diversitat i la interacció són la base de la convivència.

El Pla Director de la nova Regidoria defineix quins són els 15 objectius generals pel proper període en tots els seus àmbits d'actuació i inclou com a element fonamental la perspectiva metodològica de la transversalitat en les polítiques de gestió de la diversitat perquè calen polítiques proactives a favor dels valors i de la dignitat de les persones en qualsevol àmbit d'actuació pública i aquesta perspectiva s'ha de poder avaluar de manera integral per tal de tenir un instrument d'anàlisi compartida i de planificació estratègica de les polítiques que desenvolupem per assolir els objectius establerts.

IGUALTAT DONA-HOME

Malgrat que els darrers anys la societat catalana i espanyola s'ha dotat d'instruments jurídics i normatius per fer front a la igualtat de gènere, la realitat cultural, social i econòmica mostra avui encara una societat on el gènere segueix sent font de desigualtat.

El marc legislatiu és molt extens i complert i inclou instruments per fer front a la violència de gènere i l'impuls de polítiques per avançar envers la igualtat real entre homes i dones, cal destacar la Llei per la Igualtat efectiva entre dones i homes aprovada pel Parlament Espanyol l'any 2007 o la Llei del Dret de les dones a eradicar la violència masclista, aprovada pel Parlament de Catalunya l'any 2008. Però sovint l'aplicació d'aquestes lleis ha patit de manca de recursos en la seva execució i manca de sensibilitat en els i les professionals que les havien de fer efectives.

Per altra part, els Plans d'Igualtat de Gènere de l'Estat o el Pla Estratègic de Polítiques de Dones 2012-2015 recentment aprovat per la Generalitat de Catalunya, són un marc de referència en les polítiques d'Igualtat de gènere i signifiquen una voluntat explícita de consolidar les polítiques integrals de dones com a necessàries i prioritàries per a l'eficàcia de l'acció pública, garantint la

governança per tal que les diferències no esdevinguin desigualtats i fent-ho de manera participativa.

En aquest sentit cal valorar la necessària col·laboració interinstitucional que ha permès als ens locals desenvolupar les seves polítiques d'igualtat de gènere i la necessària dotació de recursos per tal de fer-ho viable que ha patit una reducció important però que ha de tenir continuïtat per seguir avançant respecte als objectius establerts.

A Sabadell la Regidoria d'Igualtat Dona-home va néixer l'any 1999, anteriorment s'havien desenvolupat alguns programes específics de sensibilització i un Pla d'Actuació Municipal en matèria d'Igualtat.

Des del naixement de la Regidoria fins el 2007, les línies estratègiques de la Regidoria s'havien centrat en cinc eixos d'actuació principals:

1. L'atenció a les dones que patien discriminació amb la creació i consolidació del Centre d'Atenció a la Dona.
2. L'impuls de la col·laboració entre l'Ajuntament i les entitats de la ciutat en la promoció i millora de les condicions de vida de les dones.
3. L'elaboració d'un Pla d'Igualtat Interdepartamental per coordinar les polítiques d'igualtat.
4. La realització d'estudis i investigació per avançar en el coneixement de la realitat social de les dones a la ciutat de Sabadell.
5. La participació en les xarxes de treball amb altres organismes i institucions.

Al llarg d'aquests anys les línies d'actuació de les polítiques d'igualtat es van anar adaptant a les noves necessitats i la Llei del Dret de les dones a eradicar la violència masclista, aprovada pel Parlament de Catalunya l'any 2008 va significar un moment d'inflexió definint un nou mapa dels serveis a Catalunya i adjudicant competències concretes als ens locals en matèria d'atenció a les víctimes de violència.

En aquest sentit el Pla Municipal per a la Igualtat d'Oportunitats entre dones i homes a Sabadell 2008-2012 es va plantejar noves línies de treball que ampliaven i complementaven les anteriors:

1. La lluita contra la violència de gènere des de la proximitat del Centre d'Atenció a la Dona.
2. La definició d'una nova estructura dels usos del temps.
3. El treball per a la igualtat d'oportunitats de les dones en l'àmbit laboral.
4. El foment de la presència de les dones en tots els àmbits de participació social.
5. L'educació per la igualtat com a eix fonamental pel canvi social i cultural.

Les polítiques d'igualtat des del seu inici es basen en el principi de transversalitat (incorporant la perspectiva de gènere en totes les polítiques públiques) i d'apoderament de les dones.

L'any 2012, amb la creació de la Regidoria de Drets Civils i Ciutadania i el salt a la gestió de la diversitat des d'una perspectiva global de defensa de la dignitat i dels drets de les persones s'incorporen noves perspectives de treball a les ja existents per tal que les lluites iniciades pels primers moviments de dones feministes no s'oblidin i no es produeixi un retrocés dels drets adquirits. En aquest sentit, el nou pla incorpora cinc eixos d'actuació que són els següents:

1. Programes d'informació, orientació i assessorament a les dones.

La xacra de la violència masclista segueix present en la societat i requereix de recursos específics d'informació, orientació, assessorament i atenció per tal de poder actuar de manera contundent davant d'aquestes situacions.

El Centre d'Atenció a la Dona de Sabadell (CAD) és un servei públic municipal especialitzat en l'atenció a les dones i, en especial, a les dones que pateixen violència de gènere. Està adreçat a totes les dones empadronades a Sabadell. El principal objectiu és el de prestar atenció, assistència i orientació a les dones que es troben o s'han trobat en una situació de discriminació o desigualtat de gènere, situacions d'abusos o maltractaments, violència física, violència psicològica, violència i abusos sexuals i violència econòmica, tal com defineix la *Llei 5/2008*.

El Centre d'Atenció a la Dona té la voluntat de prestar un servei específic, àgil i amb capacitat de donar resposta immediata. Per portar a terme aquests objectius es compta amb un equip multidisciplinari competent en les àrees socials, jurídiques, psicològiques i amb personal administratiu de recolzament que ofereixen una atenció integral i de suport a les dones ateses i dels seus fills i filles. També cal atendre de manera específica l'assessorament a les noies adolescents víctimes de violència masclista.

La violència envers les dones ha deixat de ser un problema privat per convertir-se en una preocupació social i el seu tractament una de les línies de treball de les administracions públiques del país. L'interès professional per millorar dia a dia l'actuació de les diferents administracions, entitats i organitzacions que treballen per eradicar la violència va donar com a resultat l'elaboració del Protocol Municipal per a l'Abordatge de la Violència Masclista a Sabadell que vol apropar-se al model de ciutat lliure de violència masclista, amb tolerància zero pel qual es treballa amb línies d'actuació adreçades a diferents grups en funció del seu objectiu: a la ciutadania en general quan es parla de prevenció i sensibilització, als professionals quan es parla de detecció i a les víctimes (dones, fills i filles) en l'atenció i la coordinació amb els diferents serveis que hi participen.

En aquest sentit el Protocol inclou l'abordatge de diverses realitats de violència que pateixen les dones com la mutilació genital femenina, els matrimonis forçats o la poligàmia. També es proposa analitzar la realitat de la tracta de persones amb finalitat de prostitució forçada com a manifestació de violència masclista, o altres tipus de treball forçat, i fer un protocol d'actuació si s'escau.

2. Programes que garanteixin l'equitat, l'emancipació i la cohesió civil de tota la societat sabadellenca amb especial atenció a la igualtat d'oportunitats entre homes i dones.

Per tal que la diversitat no esdevingui desigualtat en els àmbits on les dades així ho demostren, calen polítiques d'acció positiva per tal de garantir l'equitat entre dones i homes i aquest objectiu es desenvolupa en base a estratègies educatives, culturals, esportives, de promoció econòmica, d'emprenedoria, etc.

3. Programes que promouen la participació i coresponsabilitat de les dones amb la ciutat.

Tant en l'extens i ric moviment associatiu local com en els òrgans de participació local el col·lectiu de les dones hi són infrarepresentades. Sovint la difícil conciliació de la vida familiar, laboral, social i personal ha limitat la participació de les dones en els àmbits públics de la ciutat i, per aquesta raó, cal promoure les dones a l'esfera pública per tal de visualitzar la igualtat de gènere a tots els nivells.

També cal repensar i reflexionar extensament sobre el moviment associatiu de les dones, l'herència del feminisme, incorporant especialment al jovent a aquesta reflexió.

Avui, quan la societat s'està repensant, incloure els valors intrínsecs del feminisme pot aportar noves perspectives a una nova organització social més justa i equitativa.

4. Programes que promouen la sensibilització, la comunicació i la pedagogia envers la diversitat de gènere i les desigualtats.

La prevenció i la sensibilització envers la igualtat de gènere és un dels objectius fonamentals d'aquest pla. I només es pot assolir aquesta finalitat des de la coeducació i la pedagogia que porten a treballar conjuntament des de la Regidoria i transversalment amb d'altres amb els i les professionals de l'educació formal i no formal en programes específics que fomentin la igualtat de gènere entre el jovent i amb altres agents socials en programes per a tota la ciutadania.

5. Programes que promouen la creació de vincles, la diversitat i la convivència ciutadana.

Les dones són agents primordials per la creació de vincles entre la ciutadania diversa i la convivència ciutadana. En aquest sentit la Regidoria es marca com objectiu l'apropament de dones de diferents orígens, edats i creences, l'organització conjunta d'accions que reforcin els drets de les dones i afavoreixin d'aquesta manera la transformació social.

EIXOS DEL TREBALL TRANSVERSAL

Els programes i actuacions incloses en el Pla d'Igualtat de gènere s'han agrupat en funció de l'objectiu a què responen en eixos de treball. Per la definició d'aquests eixos s'ha partit de l'experiència anterior dels serveis municipals en l'elaboració de plans transversals i s'han ampliat a partir de les conclusions de la "Diagnosi del context de la ciutat de Sabadell, en el marc de les polítiques públiques de drets civils". Així tots els Plans transversals que s'impulsen des de la Regidoria de Drets Civils i Ciutadania classificaran els programes i les actuacions segons aquesta classificació i que respon a la següent taxonomia:

1. Informació, orientació i assessorament ciutadà
2. Equitat, emancipació i cohesió civil
3. Participació i coresponsabilitat amb la ciutat
4. Sensibilització, comunicació i pedagogia
5. Vincles, diversitat i convivència ciutadana

EIX 1. INFORMACIÓ, ORIENTACIÓ I ASSESSORAMENT CIUTADÀ

Eix 1

Actuacions i programes que inclouen funcions informatives, d'orientació i assessorament especialitzats, adreçats a la població en general i/o a col·lectius específics.

Aquest eix, abasta la disponibilitat de dades i informació de base i la seva distribució a través de diferents canals i mecanismes que arriben a la ciutadania.

Hi ha una vessant informativa i una vessant d'orientació i assessorament que sovint es donen de forma conjunta. Aporten coneixements objectius i elements d'anàlisi a temàtiques especialitzades: legals, educatives, ocupacionals, d'habitatges, entre altres.

Les actuacions i programes que s'engloben en aquest eix de treball faciliten processos de transició de les persones a fi de permetre incorporar-se, en ple dret, a la vida ciutadana. Tracten d'aportar recursos que es fonamenten en la llibertat i la igualtat entre les persones.

Els serveis i les activitats específiques s'apropen al màxim a la ciutadania ja que és rellevant que es produeixin en un context de proximitat.

EIX 2. EQUITAT, EMANCIPACIÓ I COHESIÓ CIVIL

Eix 2

Programes que tenen per objectiu millorar les condicions de les persones en relació a la seva autonomia i emancipació, oferint serveis i recursos adreçats a la població en general, vetllant pels drets de la ciutadania i l'accés amb igualtat de condicions pels diferents col·lectius, alhora que es refereix també a l'atenció a col·lectius amb especials dificultats i suport en l'accés a l'educació, la cultura, el treball, l'habitatge, la salut, entre d'altres.

Aquest eix de treball fonamenta la seva tasca en proveir serveis i recursos majoritàriament adreçats a tota la població, posant èmfasi en l'accés per a tothom i on tots els col·lectius se'n sentin partícips i receptors.

El rerefons comú és la no discriminació de cap persona per raons d'origen, de gènere, de creença, d'edat, d'orientació sexual, ni qualsevol altra.

Es proveeixen un bon nombre de serveis i ajuts que vetllen per la igualtat d'oportunitats i condueixen a una major equitat social. Inclouen tipologies diverses de serveis educatius, lingüístics, socials, de mediació, de millora de l'ocupabilitat, etc., tots enfocats al benestar de les persones i a vetllar pel seus drets, evitant l'exclusió i el risc de fractura social.

EIX 3. PARTICIPACIÓ I CORESPONSABILITAT AMB LA CIUTAT

Eix 3

Fomenta la participació que es desenvolupa conjuntament amb la ciutadania, les entitats i els diferents òrgans de participació.

Abasta els recursos i dinàmiques que generen la implicació i la participació en la vida de ciutat a partir dels instruments participatius i a través de la vida de les pròpies entitats.

L'eix de participació i coresponsabilitat treballa amb la idea de potenciar la interacció entre diferents col·lectius i cultures i procura recollir la veu de la ciutadania en els aspectes que afecten la dinàmica social i col·lectiva de la ciutat.

Es tracta de potenciar la implicació de les persones en el seu entorn social i cultural, de barri i ciutat, a través del treball de les entitats, de les activitats de voluntariat o altres iniciatives col·lectives que es puguin donar.

Es vetlla per incorporar la participació activa de les persones i les entitats a través de la seva implicació en els òrgans de participació locals com poden ser consells, taules i comissions, així com millorar el nivell de confiança entre la societat civil i les institucions públiques.

Els programes inclosos en aquest eix abasten mecanismes de participació i espais públics i col·lectius que són el marc d'activitat per al teixit associatiu i la xarxes ciutadanes.

EIX 4. SENSIBILITZACIÓ, COMUNICACIÓ I PEDAGOGIA

Eix 4

Actuacions que contribueixen a difondre valors i a comunicar punts de vista al voltant dels mateixos; a la vegada que ajuden a crear opinió entorn els valors que donen forma al 'Pacte dels Valors de la convivència a la ciutat de Sabadell'.

Aquest eix de treball orienta els seus esforços a sensibilitzar i a aportar coneixement sobre l'entorn i la realitat dels diferents grups de persones, amb la finalitat promoure el civisme i la convivència a la ciutat.

Es tracta de comunicar, formar i facilitar eines per a prevenir i combatre prejudicis com l'homofòbia o la xenofòbia i compartir els valors de respecte i d'igualtat, integrant-los al màxim en les dinàmiques ciutadanes.

Entre els programes que s'inclouen en aquest eix de treball s'hi troben propostes educatives d'ampli abast com el programa de 'Ciutat i escola', sessions de formació en clau interna de l'Ajuntament, formació per altres professionals o activitats en els àmbits laboral, ambiental, sociocultural, i esportiu, entre altres.

EIX 5. VINCLES, DIVERSITAT I CONVIVÈNCIA CIUTADANA

Eix 5

ACTUACIONS QUE PROMOEN LA CREACIÓ DE VINCLES, LA BONA CONVIVÈNCIA, FOMENTEN EL RESPECTE I PLANTEGEN LA DIVERSITAT COM A ENRIQUIMENT EN CONTEXTOS SOCIALS, EDUCATIUS, ECONÒMICS I CULTURALS, AMB ESTRATÈGIES INTERCULTURALS, INTERASSOCIATIVES I INTERGENERACIONALS.

Amb aquest eix s'estableixen programes pel tractament de la diversitat a nivell de la ciutat projectant-la de forma positiva i com a element d'enriquiment col·lectiu.

Es tracta de teixir vincles que afavoreixin el contacte i ajudin a construir una base per la convivència ciutadana entre persones de diferents generacions, de procedències culturals diverses, amb diferents creences i hàbits socials, però sempre basant-se en el respecte i l'intercanvi.

En definitiva, es pretén gaudir d'un entorn responsable i respectuós que potenciï el diàleg i la comunicació i eviti les desigualtats.

Els programes que s'inclouen s'adrecen a la població en general i alguns d'ells posen l'accent en determinats col·lectius específics com poden ser la joventut o les dones, per exemple.

PLA OPERATIU (FITXES ESTRUCTURADES SEGONS ELS 5 EIXOS)

INFORMACIÓ, ORIENTACIÓ I ASSESSORAMENT CIUTADÀ

Informació

Programa / Projecte 04.01 Informació de base per als programes municipals																								
Regidoria / Servei Gestió de la informació																								
<p>Descripció del programa Extracció de dades estadístiques de les bases de dades corporatives a demanda dels diferents programes municipals.</p> <p>Objectiu(s) principal(s) del programa Subministrar informació estadística útil per a la presa de decisions i en les polítiques municipals.</p>	<p>Eix Informació, orientació i assessorament ciutadà</p> <p>Valors</p> <p>Lectures</p> <table border="1"> <tr> <td><input checked="" type="checkbox"/> Nova Ciutadania</td> <td><input checked="" type="checkbox"/> Joventut</td> <td><input type="checkbox"/> Diversitat de creences</td> </tr> <tr> <td><input checked="" type="checkbox"/> Igualtat Home-Dona</td> <td><input type="checkbox"/> LGBT</td> <td><input type="checkbox"/> Totes</td> </tr> <tr> <td><input checked="" type="checkbox"/> Cooperació</td> <td></td> <td></td> </tr> </table> <p>Districte</p> <table border="1"> <tr> <td><input type="checkbox"/> Districte I</td> <td><input type="checkbox"/> Districte IV</td> <td><input type="checkbox"/> Districte VII</td> </tr> <tr> <td><input type="checkbox"/> Districte II</td> <td><input type="checkbox"/> Districte V</td> <td><input checked="" type="checkbox"/> Tots</td> </tr> <tr> <td><input type="checkbox"/> Districte III</td> <td><input type="checkbox"/> Districte VI</td> <td></td> </tr> </table> <p>Període d'execució</p> <table border="1"> <tr> <td><input checked="" type="checkbox"/> 2012</td> <td><input checked="" type="checkbox"/> 2013</td> <td><input checked="" type="checkbox"/> 2014</td> <td><input checked="" type="checkbox"/> 2015</td> <td><input checked="" type="checkbox"/> 2016</td> </tr> </table>	<input checked="" type="checkbox"/> Nova Ciutadania	<input checked="" type="checkbox"/> Joventut	<input type="checkbox"/> Diversitat de creences	<input checked="" type="checkbox"/> Igualtat Home-Dona	<input type="checkbox"/> LGBT	<input type="checkbox"/> Totes	<input checked="" type="checkbox"/> Cooperació			<input type="checkbox"/> Districte I	<input type="checkbox"/> Districte IV	<input type="checkbox"/> Districte VII	<input type="checkbox"/> Districte II	<input type="checkbox"/> Districte V	<input checked="" type="checkbox"/> Tots	<input type="checkbox"/> Districte III	<input type="checkbox"/> Districte VI		<input checked="" type="checkbox"/> 2012	<input checked="" type="checkbox"/> 2013	<input checked="" type="checkbox"/> 2014	<input checked="" type="checkbox"/> 2015	<input checked="" type="checkbox"/> 2016
<input checked="" type="checkbox"/> Nova Ciutadania	<input checked="" type="checkbox"/> Joventut	<input type="checkbox"/> Diversitat de creences																						
<input checked="" type="checkbox"/> Igualtat Home-Dona	<input type="checkbox"/> LGBT	<input type="checkbox"/> Totes																						
<input checked="" type="checkbox"/> Cooperació																								
<input type="checkbox"/> Districte I	<input type="checkbox"/> Districte IV	<input type="checkbox"/> Districte VII																						
<input type="checkbox"/> Districte II	<input type="checkbox"/> Districte V	<input checked="" type="checkbox"/> Tots																						
<input type="checkbox"/> Districte III	<input type="checkbox"/> Districte VI																							
<input checked="" type="checkbox"/> 2012	<input checked="" type="checkbox"/> 2013	<input checked="" type="checkbox"/> 2014	<input checked="" type="checkbox"/> 2015	<input checked="" type="checkbox"/> 2016																				
<p>Resultats esperats - Complir l'objectiu esmentat.</p>	<p>Indicadors - Nre. de peticions d'informes estadístics efectivament elaborats. - Informes elaborats amb contingut satisfactori en funció de les necessitats expressades. - Temps d'elaboració dels informes.</p>																							
<p>Col·lectius destinataris Serveis i regidories de l'ajuntament.</p>	<p>Entitats i institucions que participen en el programa No n'hi ha.</p>																							
<p>Regidories i serveis municipals que participen en el programa</p> <table border="1"> <tr> <td><input type="checkbox"/> Comunicació</td> <td><input type="checkbox"/> Esports</td> <td><input type="checkbox"/> Recursos Humans</td> <td><input type="checkbox"/> Seguretat Ciutadana</td> </tr> <tr> <td><input type="checkbox"/> Cultura</td> <td><input checked="" type="checkbox"/> Gestió de la Informació</td> <td><input type="checkbox"/> Relacions Ciutadanes</td> <td><input type="checkbox"/> Serveis Socials</td> </tr> <tr> <td><input type="checkbox"/> Drets Civils i Ciutadania</td> <td><input type="checkbox"/> Informàtica (IAS)</td> <td><input type="checkbox"/> Sabadell Atenció Ciutadana</td> <td><input type="checkbox"/> Sostenibilitat i Gestió d'Ecosistemes</td> </tr> <tr> <td><input type="checkbox"/> Educació</td> <td><input type="checkbox"/> Promoció Econòmica i Comerç</td> <td><input type="checkbox"/> Salut</td> <td><input type="checkbox"/> Urbanisme</td> </tr> </table>		<input type="checkbox"/> Comunicació	<input type="checkbox"/> Esports	<input type="checkbox"/> Recursos Humans	<input type="checkbox"/> Seguretat Ciutadana	<input type="checkbox"/> Cultura	<input checked="" type="checkbox"/> Gestió de la Informació	<input type="checkbox"/> Relacions Ciutadanes	<input type="checkbox"/> Serveis Socials	<input type="checkbox"/> Drets Civils i Ciutadania	<input type="checkbox"/> Informàtica (IAS)	<input type="checkbox"/> Sabadell Atenció Ciutadana	<input type="checkbox"/> Sostenibilitat i Gestió d'Ecosistemes	<input type="checkbox"/> Educació	<input type="checkbox"/> Promoció Econòmica i Comerç	<input type="checkbox"/> Salut	<input type="checkbox"/> Urbanisme							
<input type="checkbox"/> Comunicació	<input type="checkbox"/> Esports	<input type="checkbox"/> Recursos Humans	<input type="checkbox"/> Seguretat Ciutadana																					
<input type="checkbox"/> Cultura	<input checked="" type="checkbox"/> Gestió de la Informació	<input type="checkbox"/> Relacions Ciutadanes	<input type="checkbox"/> Serveis Socials																					
<input type="checkbox"/> Drets Civils i Ciutadania	<input type="checkbox"/> Informàtica (IAS)	<input type="checkbox"/> Sabadell Atenció Ciutadana	<input type="checkbox"/> Sostenibilitat i Gestió d'Ecosistemes																					
<input type="checkbox"/> Educació	<input type="checkbox"/> Promoció Econòmica i Comerç	<input type="checkbox"/> Salut	<input type="checkbox"/> Urbanisme																					

Programa / Projecte		18.08 Observatori de la Salut																								
Regidoria / Servei		Salut																								
<p>Descripció del programa</p> <p>El Servei de Salut elabora o encarrega informació de cara a valorar i planificar les accions que cal dur a terme en el municipi. L'anàlisi separada segons sexe és imprescindible donat que el gènere és un dels determinants de la salut i de la qualitat de vida. L'evidència indica, per exemple, que les dones tenen una esperança de vida més llarga que els homes, tanmateix, al llarg de la vida, les mesures de qualitat de vida relacionada amb la salut són millor entre els homes que entre les dones. El rol que dones i homes prenen (és a dir el gènere) té molt a veure amb els estils de vida que s'adopten, així les dones solen ser les que tenen cura de les altres persones, els homes s'incorporen abans a l'hàbit tabàquic, els homes assumeixen més riscos a l'hora de conduir, etc. Tots aquests factors contribueixen a que les malalties i l'esperança de vida d'uns i altres es distribueixin amb certa asimetria i que els determinants (factors de risc i protecció) també es considerin separadament, especialment quan es planegen intervencions comunitàries.</p>		<p>Eix Informació, orientació i assessorament ciutadà</p> <p>Valors Equitat Responsabilitat</p>																								
<p>Objectiu(s) principal(s) del programa</p> <p>Disposar d'informació rellevant per plantejar les polítiques de salut de la ciutat tenint en compte determinants bàsics de la salut de les persones com ara el sexe i el grup d'edat.</p>		<p>Lectures</p> <table border="0"> <tr> <td><input checked="" type="checkbox"/> Nova Ciutadania</td> <td><input checked="" type="checkbox"/> Joventut</td> <td><input type="checkbox"/> Diversitat de creences</td> </tr> <tr> <td><input checked="" type="checkbox"/> Igualtat Home-Dona</td> <td><input type="checkbox"/> LGBT</td> <td><input type="checkbox"/> Totes</td> </tr> <tr> <td></td> <td><input type="checkbox"/> Cooperació</td> <td></td> </tr> </table> <p>Districte</p> <table border="0"> <tr> <td><input type="checkbox"/> Districte I</td> <td><input type="checkbox"/> Districte IV</td> <td><input type="checkbox"/> Districte VII</td> </tr> <tr> <td><input type="checkbox"/> Districte II</td> <td><input type="checkbox"/> Districte V</td> <td><input checked="" type="checkbox"/> Tots</td> </tr> <tr> <td><input type="checkbox"/> Districte III</td> <td><input type="checkbox"/> Districte VI</td> <td></td> </tr> </table> <p>Període d'execució</p> <table border="0"> <tr> <td><input checked="" type="checkbox"/> 2012</td> <td><input checked="" type="checkbox"/> 2013</td> <td><input checked="" type="checkbox"/> 2014</td> <td><input checked="" type="checkbox"/> 2015</td> <td><input checked="" type="checkbox"/> 2016</td> </tr> </table>		<input checked="" type="checkbox"/> Nova Ciutadania	<input checked="" type="checkbox"/> Joventut	<input type="checkbox"/> Diversitat de creences	<input checked="" type="checkbox"/> Igualtat Home-Dona	<input type="checkbox"/> LGBT	<input type="checkbox"/> Totes		<input type="checkbox"/> Cooperació		<input type="checkbox"/> Districte I	<input type="checkbox"/> Districte IV	<input type="checkbox"/> Districte VII	<input type="checkbox"/> Districte II	<input type="checkbox"/> Districte V	<input checked="" type="checkbox"/> Tots	<input type="checkbox"/> Districte III	<input type="checkbox"/> Districte VI		<input checked="" type="checkbox"/> 2012	<input checked="" type="checkbox"/> 2013	<input checked="" type="checkbox"/> 2014	<input checked="" type="checkbox"/> 2015	<input checked="" type="checkbox"/> 2016
<input checked="" type="checkbox"/> Nova Ciutadania	<input checked="" type="checkbox"/> Joventut	<input type="checkbox"/> Diversitat de creences																								
<input checked="" type="checkbox"/> Igualtat Home-Dona	<input type="checkbox"/> LGBT	<input type="checkbox"/> Totes																								
	<input type="checkbox"/> Cooperació																									
<input type="checkbox"/> Districte I	<input type="checkbox"/> Districte IV	<input type="checkbox"/> Districte VII																								
<input type="checkbox"/> Districte II	<input type="checkbox"/> Districte V	<input checked="" type="checkbox"/> Tots																								
<input type="checkbox"/> Districte III	<input type="checkbox"/> Districte VI																									
<input checked="" type="checkbox"/> 2012	<input checked="" type="checkbox"/> 2013	<input checked="" type="checkbox"/> 2014	<input checked="" type="checkbox"/> 2015	<input checked="" type="checkbox"/> 2016																						
<p>Resultats esperats</p> <ul style="list-style-type: none"> - Sol·licitar informació de la ciutat als principals registres de dades de salut. - Treballar en la creació d'informació pròpia (quantitativa i/o qualitativa) lligada a projectes específics de la regidoria. - Promoure la introducció de procediments d'avaluació de les activitats que es desenvolupen en les diferents àrees de la regidoria. 		<p>Indicadors</p> <ul style="list-style-type: none"> - Taxa de mortalitat i causes més freqüents de mort (segons sexe). - Nre. d'interrupcions voluntàries d'embaràs de les dones de Sabadell (segons grup d'edat). - Nre. de noves infeccions VIH - Sida (segons sexe i grup d'edat). 																								
<p>Col·lectius destinataris</p> <p>Població general.</p>		<p>Entitats i institucions que participen en el programa</p> <p>Diputació de Barcelona, Salut Pública.</p>																								
<p>Regidories i serveis municipals que participen en el programa</p> <table border="0"> <tr> <td><input type="checkbox"/> Comunicació</td> <td><input type="checkbox"/> Esports</td> <td><input type="checkbox"/> Recursos Humans</td> <td><input type="checkbox"/> Seguretat Ciutadana</td> </tr> <tr> <td><input type="checkbox"/> Cultura</td> <td><input type="checkbox"/> Gestió de la Informació</td> <td><input type="checkbox"/> Relacions Ciutadanes</td> <td><input type="checkbox"/> Serveis Socials</td> </tr> <tr> <td><input type="checkbox"/> Drets Civils i Ciutadania</td> <td><input type="checkbox"/> Informàtica (IAS)</td> <td><input type="checkbox"/> Sabadell Atenció Ciutadana</td> <td><input type="checkbox"/> Sostenibilitat i Gestió d'Ecosistemes</td> </tr> <tr> <td><input type="checkbox"/> Educació</td> <td><input type="checkbox"/> Promoció Econòmica i Comerç</td> <td><input checked="" type="checkbox"/> Salut</td> <td><input type="checkbox"/> Urbanisme</td> </tr> </table>				<input type="checkbox"/> Comunicació	<input type="checkbox"/> Esports	<input type="checkbox"/> Recursos Humans	<input type="checkbox"/> Seguretat Ciutadana	<input type="checkbox"/> Cultura	<input type="checkbox"/> Gestió de la Informació	<input type="checkbox"/> Relacions Ciutadanes	<input type="checkbox"/> Serveis Socials	<input type="checkbox"/> Drets Civils i Ciutadania	<input type="checkbox"/> Informàtica (IAS)	<input type="checkbox"/> Sabadell Atenció Ciutadana	<input type="checkbox"/> Sostenibilitat i Gestió d'Ecosistemes	<input type="checkbox"/> Educació	<input type="checkbox"/> Promoció Econòmica i Comerç	<input checked="" type="checkbox"/> Salut	<input type="checkbox"/> Urbanisme							
<input type="checkbox"/> Comunicació	<input type="checkbox"/> Esports	<input type="checkbox"/> Recursos Humans	<input type="checkbox"/> Seguretat Ciutadana																							
<input type="checkbox"/> Cultura	<input type="checkbox"/> Gestió de la Informació	<input type="checkbox"/> Relacions Ciutadanes	<input type="checkbox"/> Serveis Socials																							
<input type="checkbox"/> Drets Civils i Ciutadania	<input type="checkbox"/> Informàtica (IAS)	<input type="checkbox"/> Sabadell Atenció Ciutadana	<input type="checkbox"/> Sostenibilitat i Gestió d'Ecosistemes																							
<input type="checkbox"/> Educació	<input type="checkbox"/> Promoció Econòmica i Comerç	<input checked="" type="checkbox"/> Salut	<input type="checkbox"/> Urbanisme																							

Programa / Projecte		12.01 Prospecció de necessitats i de recursos socials existents a la ciutat																								
Regidoria / Servei		Serveis Socials																								
<p>Descripció del programa</p> <p>L'informe anual de tendència social és un document que analitza l'evolució de la demanda que reben els Serveis Socials municipals de les problemàtiques socials i els recursos mobilitzats al llarg de l'any. Aporta dades territorials (està molt consolidat). El mapa de recursos socials és un recull dels serveis existents a la ciutat que formen part del Sistema local de Serveis Socials (s'està començant a desenvolupar).</p> <p>Els aspectes que fins ara s'han tingut més presents són els vinculats a Nova Ciutadania. Es proposa anar incorporant la mirada de gènere.</p>		<p>Eix Informació, orientació i assessorament ciutadà</p> <p>Valors Equitat Responsabilitat</p>																								
<p>Objectiu(s) principal(s) del programa</p> <p>Disposar d'un sistema estable d'informació per conèixer la situació de la població més vulnerable de la ciutat i poder adequar millor els recursos a les necessitats.</p> <p>Compartir les dades bàsiques de les necessitats detectades per la xarxa de bàsica de serveis socials i dels recursos disponibles a la ciutat, entre tots els agents que configuren el Sistema local de Serveis Socials.</p>		<p>Lectures</p> <table border="1"> <tr> <td><input checked="" type="checkbox"/> Nova Ciutadania</td> <td><input type="checkbox"/> Joventut</td> <td><input type="checkbox"/> Diversitat de creences</td> </tr> <tr> <td><input checked="" type="checkbox"/> Igualtat Home-Dona</td> <td><input type="checkbox"/> LGBT</td> <td><input type="checkbox"/> Totes</td> </tr> <tr> <td></td> <td><input type="checkbox"/> Cooperació</td> <td></td> </tr> </table> <p>Districte</p> <table border="1"> <tr> <td><input type="checkbox"/> Districte I</td> <td><input type="checkbox"/> Districte IV</td> <td><input type="checkbox"/> Districte VII</td> </tr> <tr> <td><input type="checkbox"/> Districte II</td> <td><input type="checkbox"/> Districte V</td> <td><input checked="" type="checkbox"/> Tots</td> </tr> <tr> <td><input type="checkbox"/> Districte III</td> <td><input type="checkbox"/> Districte VI</td> <td></td> </tr> </table> <p>Període d'execució</p> <table border="1"> <tr> <td><input checked="" type="checkbox"/> 2012</td> <td><input checked="" type="checkbox"/> 2013</td> <td><input checked="" type="checkbox"/> 2014</td> <td><input checked="" type="checkbox"/> 2015</td> <td><input checked="" type="checkbox"/> 2016</td> </tr> </table>		<input checked="" type="checkbox"/> Nova Ciutadania	<input type="checkbox"/> Joventut	<input type="checkbox"/> Diversitat de creences	<input checked="" type="checkbox"/> Igualtat Home-Dona	<input type="checkbox"/> LGBT	<input type="checkbox"/> Totes		<input type="checkbox"/> Cooperació		<input type="checkbox"/> Districte I	<input type="checkbox"/> Districte IV	<input type="checkbox"/> Districte VII	<input type="checkbox"/> Districte II	<input type="checkbox"/> Districte V	<input checked="" type="checkbox"/> Tots	<input type="checkbox"/> Districte III	<input type="checkbox"/> Districte VI		<input checked="" type="checkbox"/> 2012	<input checked="" type="checkbox"/> 2013	<input checked="" type="checkbox"/> 2014	<input checked="" type="checkbox"/> 2015	<input checked="" type="checkbox"/> 2016
<input checked="" type="checkbox"/> Nova Ciutadania	<input type="checkbox"/> Joventut	<input type="checkbox"/> Diversitat de creences																								
<input checked="" type="checkbox"/> Igualtat Home-Dona	<input type="checkbox"/> LGBT	<input type="checkbox"/> Totes																								
	<input type="checkbox"/> Cooperació																									
<input type="checkbox"/> Districte I	<input type="checkbox"/> Districte IV	<input type="checkbox"/> Districte VII																								
<input type="checkbox"/> Districte II	<input type="checkbox"/> Districte V	<input checked="" type="checkbox"/> Tots																								
<input type="checkbox"/> Districte III	<input type="checkbox"/> Districte VI																									
<input checked="" type="checkbox"/> 2012	<input checked="" type="checkbox"/> 2013	<input checked="" type="checkbox"/> 2014	<input checked="" type="checkbox"/> 2015	<input checked="" type="checkbox"/> 2016																						
<p>Resultats esperats</p> <ul style="list-style-type: none"> - Editar i difondre l'informe anual de tendència social. - Disposar d'un mapa actualitzat dels recursos socials de la ciutat. 		<p>Indicadors</p> <ul style="list-style-type: none"> - Existència de l'informe anual de tendència social considerant procedència i gènere. - Existència del mapa de recursos socials actualitzat i accessible. 																								
<p>Col·lectius destinataris</p> <p>Professionals i agents del sistema de Serveis Socials de la ciutat, departaments municipals.</p>		<p>Entitats i institucions que participen en el programa</p> <p>Consell de Serveis Socials (en fase de constitució).</p>																								
<p>Regidories i serveis municipals que participen en el programa</p> <table border="1"> <tr> <td><input type="checkbox"/> Comunicació</td> <td><input type="checkbox"/> Esports</td> <td><input type="checkbox"/> Recursos Humans</td> <td><input type="checkbox"/> Seguretat Ciutadana</td> </tr> <tr> <td><input type="checkbox"/> Cultura</td> <td><input type="checkbox"/> Gestió de la Informació</td> <td><input type="checkbox"/> Relacions Ciutadanes</td> <td><input checked="" type="checkbox"/> Serveis Socials</td> </tr> <tr> <td><input type="checkbox"/> Drets Civils i Ciutadania</td> <td><input checked="" type="checkbox"/> Informàtica (IAS)</td> <td><input type="checkbox"/> Sabadell Atenció Ciutadana</td> <td><input type="checkbox"/> Sostenibilitat i Gestió d'Ecosistemes</td> </tr> <tr> <td><input type="checkbox"/> Educació</td> <td><input type="checkbox"/> Promoció Econòmica i Comerç</td> <td><input type="checkbox"/> Salut</td> <td><input type="checkbox"/> Urbanisme</td> </tr> </table>				<input type="checkbox"/> Comunicació	<input type="checkbox"/> Esports	<input type="checkbox"/> Recursos Humans	<input type="checkbox"/> Seguretat Ciutadana	<input type="checkbox"/> Cultura	<input type="checkbox"/> Gestió de la Informació	<input type="checkbox"/> Relacions Ciutadanes	<input checked="" type="checkbox"/> Serveis Socials	<input type="checkbox"/> Drets Civils i Ciutadania	<input checked="" type="checkbox"/> Informàtica (IAS)	<input type="checkbox"/> Sabadell Atenció Ciutadana	<input type="checkbox"/> Sostenibilitat i Gestió d'Ecosistemes	<input type="checkbox"/> Educació	<input type="checkbox"/> Promoció Econòmica i Comerç	<input type="checkbox"/> Salut	<input type="checkbox"/> Urbanisme							
<input type="checkbox"/> Comunicació	<input type="checkbox"/> Esports	<input type="checkbox"/> Recursos Humans	<input type="checkbox"/> Seguretat Ciutadana																							
<input type="checkbox"/> Cultura	<input type="checkbox"/> Gestió de la Informació	<input type="checkbox"/> Relacions Ciutadanes	<input checked="" type="checkbox"/> Serveis Socials																							
<input type="checkbox"/> Drets Civils i Ciutadania	<input checked="" type="checkbox"/> Informàtica (IAS)	<input type="checkbox"/> Sabadell Atenció Ciutadana	<input type="checkbox"/> Sostenibilitat i Gestió d'Ecosistemes																							
<input type="checkbox"/> Educació	<input type="checkbox"/> Promoció Econòmica i Comerç	<input type="checkbox"/> Salut	<input type="checkbox"/> Urbanisme																							

Orientació

Programa / Projecte		13.30 Oficina de Drets Civils																								
Regidoria / Servei		Drets Civils i Ciutadania																								
<p>Descripció del programa</p> <p>Es tracta d'un espai de referència d'informació, orientació i assessorament per a la defensa dels Drets Humans; així com d'acollida i acompanyament per a la restauració dels drets vulnerats. Compta amb un espai de divulgació dels Drets Humans i dels Drets Civils bàsics, mitjançant: Programes de commemoració de les Diades Internacionals, formació per promoure els Drets Humans i el portal de Drets Civils.</p> <p>Es portarà a terme la recopilació de notícies actuals tant nacionals com de la resta del món, juntament amb un recull de fons documental propi i difusió d'altres existents i el recull de legislació en tema de Drets Humans.</p>		<p>Eix Informació, orientació i assessorament ciutadà</p> <p>Valors Equitat Respecte Llibertat</p>																								
<p>Objectiu(s) principal(s) del programa</p> <p>L'objectiu principal és el de l'atenció a les persones que hagin pogut veure vulnerats els seus drets, en especial el dret a la igualtat i a la no discriminació per raó d'ideologia, religió o creença, pertinença a una ètnia o nació, sexe, orientació sexual, edat, malaltia o diferents capacitats.</p> <p>Un altre objectiu és promoure la difusió dels drets civils, especialment els reconeguts per la declaració universal dels drets Humans, mitjançant la formació, l'edició de monogràfics, exposicions, conferències etc.</p>		<p>Lectures</p> <table border="1"> <tr> <td><input type="checkbox"/> Nova Ciutadania</td> <td><input type="checkbox"/> Joventut</td> <td><input type="checkbox"/> Diversitat de creences</td> </tr> <tr> <td><input type="checkbox"/> Igualtat Home-Dona</td> <td><input type="checkbox"/> LGBT</td> <td><input checked="" type="checkbox"/> Totes</td> </tr> <tr> <td><input type="checkbox"/> Cooperació</td> <td></td> <td></td> </tr> </table> <p>Districte</p> <table border="1"> <tr> <td><input type="checkbox"/> Districte I</td> <td><input type="checkbox"/> Districte IV</td> <td><input type="checkbox"/> Districte VII</td> </tr> <tr> <td><input type="checkbox"/> Districte II</td> <td><input type="checkbox"/> Districte V</td> <td><input checked="" type="checkbox"/> Tots</td> </tr> <tr> <td><input type="checkbox"/> Districte III</td> <td><input type="checkbox"/> Districte VI</td> <td></td> </tr> </table> <p>Període d'execució</p> <table border="1"> <tr> <td><input type="checkbox"/> 2012</td> <td><input checked="" type="checkbox"/> 2013</td> <td><input checked="" type="checkbox"/> 2014</td> <td><input checked="" type="checkbox"/> 2015</td> <td><input type="checkbox"/> 2016</td> </tr> </table>		<input type="checkbox"/> Nova Ciutadania	<input type="checkbox"/> Joventut	<input type="checkbox"/> Diversitat de creences	<input type="checkbox"/> Igualtat Home-Dona	<input type="checkbox"/> LGBT	<input checked="" type="checkbox"/> Totes	<input type="checkbox"/> Cooperació			<input type="checkbox"/> Districte I	<input type="checkbox"/> Districte IV	<input type="checkbox"/> Districte VII	<input type="checkbox"/> Districte II	<input type="checkbox"/> Districte V	<input checked="" type="checkbox"/> Tots	<input type="checkbox"/> Districte III	<input type="checkbox"/> Districte VI		<input type="checkbox"/> 2012	<input checked="" type="checkbox"/> 2013	<input checked="" type="checkbox"/> 2014	<input checked="" type="checkbox"/> 2015	<input type="checkbox"/> 2016
<input type="checkbox"/> Nova Ciutadania	<input type="checkbox"/> Joventut	<input type="checkbox"/> Diversitat de creences																								
<input type="checkbox"/> Igualtat Home-Dona	<input type="checkbox"/> LGBT	<input checked="" type="checkbox"/> Totes																								
<input type="checkbox"/> Cooperació																										
<input type="checkbox"/> Districte I	<input type="checkbox"/> Districte IV	<input type="checkbox"/> Districte VII																								
<input type="checkbox"/> Districte II	<input type="checkbox"/> Districte V	<input checked="" type="checkbox"/> Tots																								
<input type="checkbox"/> Districte III	<input type="checkbox"/> Districte VI																									
<input type="checkbox"/> 2012	<input checked="" type="checkbox"/> 2013	<input checked="" type="checkbox"/> 2014	<input checked="" type="checkbox"/> 2015	<input type="checkbox"/> 2016																						
<p>Resultats esperats</p> <ul style="list-style-type: none"> - Esdevenir una eina útil i de suport per aquella persona que hagi patit la vulneració dels seus drets. - Commemorar i difondre els quatre dies internacionals relacionats amb drets civils. 		<p>Indicadors</p> <ul style="list-style-type: none"> - Nre. de persones ateses. - Nre. d'expedients oberts. - Nre. de campanyes i commemoracions realitzades. - Nre. d'assistents a la formació. - Nre. de documents catalogats. - Nre. de visites al portal. 																								
<p>Col·lectius destinataris</p> <p>Persones víctimes de discriminació, públic en general.</p>		<p>Entitats i institucions que participen en el programa</p> <p>Entitats de drets humans, LGBT (persones lesbianes, gais, bisexuals i transsexuals).</p>																								
<p>Regidories i serveis municipals que participen en el programa</p> <table border="1"> <tr> <td><input type="checkbox"/> Comunicació</td> <td><input type="checkbox"/> Esports</td> <td><input type="checkbox"/> Recursos Humans</td> <td><input type="checkbox"/> Seguretat Ciutadana</td> </tr> <tr> <td><input type="checkbox"/> Cultura</td> <td><input type="checkbox"/> Gestió de la Informació</td> <td><input type="checkbox"/> Relacions Ciutadanes</td> <td><input checked="" type="checkbox"/> Serveis Socials</td> </tr> <tr> <td><input checked="" type="checkbox"/> Drets Civils i Ciutadania</td> <td><input type="checkbox"/> Informàtica (IAS)</td> <td><input type="checkbox"/> Sabadell Atenció Ciutadana</td> <td><input type="checkbox"/> Sostenibilitat i Gestió d'Ecosistemes</td> </tr> <tr> <td><input checked="" type="checkbox"/> Educació</td> <td><input type="checkbox"/> Promoció Econòmica i Comerç</td> <td><input type="checkbox"/> Salut</td> <td><input type="checkbox"/> Urbanisme</td> </tr> </table>				<input type="checkbox"/> Comunicació	<input type="checkbox"/> Esports	<input type="checkbox"/> Recursos Humans	<input type="checkbox"/> Seguretat Ciutadana	<input type="checkbox"/> Cultura	<input type="checkbox"/> Gestió de la Informació	<input type="checkbox"/> Relacions Ciutadanes	<input checked="" type="checkbox"/> Serveis Socials	<input checked="" type="checkbox"/> Drets Civils i Ciutadania	<input type="checkbox"/> Informàtica (IAS)	<input type="checkbox"/> Sabadell Atenció Ciutadana	<input type="checkbox"/> Sostenibilitat i Gestió d'Ecosistemes	<input checked="" type="checkbox"/> Educació	<input type="checkbox"/> Promoció Econòmica i Comerç	<input type="checkbox"/> Salut	<input type="checkbox"/> Urbanisme							
<input type="checkbox"/> Comunicació	<input type="checkbox"/> Esports	<input type="checkbox"/> Recursos Humans	<input type="checkbox"/> Seguretat Ciutadana																							
<input type="checkbox"/> Cultura	<input type="checkbox"/> Gestió de la Informació	<input type="checkbox"/> Relacions Ciutadanes	<input checked="" type="checkbox"/> Serveis Socials																							
<input checked="" type="checkbox"/> Drets Civils i Ciutadania	<input type="checkbox"/> Informàtica (IAS)	<input type="checkbox"/> Sabadell Atenció Ciutadana	<input type="checkbox"/> Sostenibilitat i Gestió d'Ecosistemes																							
<input checked="" type="checkbox"/> Educació	<input type="checkbox"/> Promoció Econòmica i Comerç	<input type="checkbox"/> Salut	<input type="checkbox"/> Urbanisme																							

Programa / Projecte 13.21 Observatori dels Drets Civils de Sabadell																					
Regidoria / Servei Drets Civils i Ciutadania																					
<p>Descripció del programa</p> <p>Es tracta d'una eina que permet tenir un coneixement objectiu de l'evolució dels drets civils a la nostra ciutat. Permet analitzar amb dades estadístiques comparades l'estat d'emancipació, autonomia, equitat, igualtat de drets, exclusió i inclusió de la joventut, de les dones i de les persones recent arribades a la ciutat per a poder desenvolupar polítiques proactives en aquests àmbits.</p>	<p>Eix Informació, orientació i assessorament ciutadà</p> <p>Valors Esforç Responsabilitat Respecte</p> <p>Lectures</p> <table border="1"> <tr> <td><input checked="" type="checkbox"/> Nova Ciutadania</td> <td><input checked="" type="checkbox"/> Joventut</td> <td><input checked="" type="checkbox"/> Diversitat de creences</td> </tr> <tr> <td><input checked="" type="checkbox"/> Igualtat Home-Dona</td> <td><input checked="" type="checkbox"/> Cooperació</td> <td><input type="checkbox"/> Totes</td> </tr> </table> <p>Districte</p> <table border="1"> <tr> <td><input type="checkbox"/> Districte I</td> <td><input type="checkbox"/> Districte IV</td> <td><input type="checkbox"/> Districte VII</td> </tr> <tr> <td><input type="checkbox"/> Districte II</td> <td><input type="checkbox"/> Districte V</td> <td><input checked="" type="checkbox"/> Tots</td> </tr> <tr> <td><input type="checkbox"/> Districte III</td> <td><input type="checkbox"/> Districte VI</td> <td></td> </tr> </table> <p>Període d'execució</p> <table border="1"> <tr> <td><input checked="" type="checkbox"/> 2012</td> <td><input checked="" type="checkbox"/> 2013</td> <td><input checked="" type="checkbox"/> 2014</td> <td><input checked="" type="checkbox"/> 2015</td> <td><input checked="" type="checkbox"/> 2016</td> </tr> </table>	<input checked="" type="checkbox"/> Nova Ciutadania	<input checked="" type="checkbox"/> Joventut	<input checked="" type="checkbox"/> Diversitat de creences	<input checked="" type="checkbox"/> Igualtat Home-Dona	<input checked="" type="checkbox"/> Cooperació	<input type="checkbox"/> Totes	<input type="checkbox"/> Districte I	<input type="checkbox"/> Districte IV	<input type="checkbox"/> Districte VII	<input type="checkbox"/> Districte II	<input type="checkbox"/> Districte V	<input checked="" type="checkbox"/> Tots	<input type="checkbox"/> Districte III	<input type="checkbox"/> Districte VI		<input checked="" type="checkbox"/> 2012	<input checked="" type="checkbox"/> 2013	<input checked="" type="checkbox"/> 2014	<input checked="" type="checkbox"/> 2015	<input checked="" type="checkbox"/> 2016
<input checked="" type="checkbox"/> Nova Ciutadania	<input checked="" type="checkbox"/> Joventut	<input checked="" type="checkbox"/> Diversitat de creences																			
<input checked="" type="checkbox"/> Igualtat Home-Dona	<input checked="" type="checkbox"/> Cooperació	<input type="checkbox"/> Totes																			
<input type="checkbox"/> Districte I	<input type="checkbox"/> Districte IV	<input type="checkbox"/> Districte VII																			
<input type="checkbox"/> Districte II	<input type="checkbox"/> Districte V	<input checked="" type="checkbox"/> Tots																			
<input type="checkbox"/> Districte III	<input type="checkbox"/> Districte VI																				
<input checked="" type="checkbox"/> 2012	<input checked="" type="checkbox"/> 2013	<input checked="" type="checkbox"/> 2014	<input checked="" type="checkbox"/> 2015	<input checked="" type="checkbox"/> 2016																	
<p>Objectiu(s) principal(s) del programa</p> <p>Garantir un observatori actiu i complert dels indicadors que mostrin l'evolució del estat dels drets civils i de la ciutadania a Sabadell i aprofundir en l'anàlisi de diversos temes que siguin d'interès per a planificar futures línies d'actuació.</p>	<p>Resultats esperats</p> <ul style="list-style-type: none"> - Disposar d'una eina àgil de recollida de dades a fi d'analitzar la realitat social i l'estat dels drets civils de la ciutadania de Sabadell. - Disposar d'una eina útil que permeti planificar les polítiques socials d'actuació municipal. - Elaboració d'estudis i informes específics. 																				
<p>Col·lectius destinataris</p> <p>Serveis i regidories municipals, entitats i a tota la ciutadania en general.</p>	<p>Indicadors</p> <ul style="list-style-type: none"> - Nre. de demandes de dades externes (ciutadanes). - Nre. d'informes interns fets (joves, dones, nova ciutadania, cooperació, convivència i gais/lesbianes/transsexuals, ...). - Indicadors per mesurar: Tots aquells que recullin l'estat d'emancipació, autonomia, equitat, igualtat de drets, exclusió i inclusió de la joventut, de les dones i dels recent arribats a la nostra ciutat. 																				
<p>Regidories i serveis municipals que participen en el programa</p> <table border="1"> <tr> <td><input checked="" type="checkbox"/> Comunicació</td> <td><input type="checkbox"/> Esports</td> <td><input type="checkbox"/> Recursos Humans</td> <td><input type="checkbox"/> Seguretat Ciutadana</td> </tr> <tr> <td><input type="checkbox"/> Cultura</td> <td><input checked="" type="checkbox"/> Gestió de la Informació</td> <td><input type="checkbox"/> Relacions Ciutadanes</td> <td><input type="checkbox"/> Serveis Socials</td> </tr> <tr> <td><input checked="" type="checkbox"/> Drets Civils i Ciutadania</td> <td><input type="checkbox"/> Informàtica (IAS)</td> <td><input type="checkbox"/> Sabadell Atenció Ciutadana</td> <td><input type="checkbox"/> Sostenibilitat i Gestió d'Ecosistemes</td> </tr> <tr> <td><input type="checkbox"/> Educació</td> <td><input checked="" type="checkbox"/> Promoció Econòmica i Comerç</td> <td><input type="checkbox"/> Salut</td> <td><input type="checkbox"/> Urbanisme</td> </tr> </table>	<input checked="" type="checkbox"/> Comunicació	<input type="checkbox"/> Esports	<input type="checkbox"/> Recursos Humans	<input type="checkbox"/> Seguretat Ciutadana	<input type="checkbox"/> Cultura	<input checked="" type="checkbox"/> Gestió de la Informació	<input type="checkbox"/> Relacions Ciutadanes	<input type="checkbox"/> Serveis Socials	<input checked="" type="checkbox"/> Drets Civils i Ciutadania	<input type="checkbox"/> Informàtica (IAS)	<input type="checkbox"/> Sabadell Atenció Ciutadana	<input type="checkbox"/> Sostenibilitat i Gestió d'Ecosistemes	<input type="checkbox"/> Educació	<input checked="" type="checkbox"/> Promoció Econòmica i Comerç	<input type="checkbox"/> Salut	<input type="checkbox"/> Urbanisme	<p>Entitats i institucions que participen en el programa</p> <p>Altres entitats que participen al Pla transversal, altres observatoris a nivell local: Observatori Social de l'Àrea de Presidència i Serveis a les persones, altres observatoris a nivell supramunicipal: Consell Comarcal, Hermes de la Diputació de Barcelona, observatori de la Joventut, etc.</p>				
<input checked="" type="checkbox"/> Comunicació	<input type="checkbox"/> Esports	<input type="checkbox"/> Recursos Humans	<input type="checkbox"/> Seguretat Ciutadana																		
<input type="checkbox"/> Cultura	<input checked="" type="checkbox"/> Gestió de la Informació	<input type="checkbox"/> Relacions Ciutadanes	<input type="checkbox"/> Serveis Socials																		
<input checked="" type="checkbox"/> Drets Civils i Ciutadania	<input type="checkbox"/> Informàtica (IAS)	<input type="checkbox"/> Sabadell Atenció Ciutadana	<input type="checkbox"/> Sostenibilitat i Gestió d'Ecosistemes																		
<input type="checkbox"/> Educació	<input checked="" type="checkbox"/> Promoció Econòmica i Comerç	<input type="checkbox"/> Salut	<input type="checkbox"/> Urbanisme																		

Programa / Projecte		05.07 Jornades d'orientació escolar i professional																	
Regidoria / Servei		Educació																	
<p>Descripció del programa</p> <p>Jornades d'orientació escolar i professional. Es fan dues jornades una en relació a estudis de grau mitjà i l'altra en relació a estudis superiors. L'objectiu de les Jornades és oferir el màxim d'informació als nois i noies que han de prendre una decisió important pel que fa al seu futur professional, així com també donar-los la possibilitat de contactar directament amb els professors de les universitats o dels instituts perquè els informin i puguin rebre l'assessorament adequat per a la seva futura orientació acadèmica.</p>		<p>Eix Informació, orientació i assessorament ciutadà</p> <p>Valors Equitat Respecte</p>																	
<p>Objectiu(s) principal(s) del programa</p> <p>Informar de l'oferta formativa postobligatòria i universitària.</p> <p>Incrementar el nivell d'informació per tal de facilitar una tria amb més coneixement per part dels joves.</p>		<p>Lectures</p> <p><input type="checkbox"/> Nova Ciutadania <input checked="" type="checkbox"/> Igualtat Home-Dona <input checked="" type="checkbox"/> Joventut <input type="checkbox"/> LGBT <input type="checkbox"/> Cooperació <input type="checkbox"/> Diversitat de creences <input type="checkbox"/> Totes</p> <p>Districte</p> <p><input type="checkbox"/> Districte I <input type="checkbox"/> Districte II <input type="checkbox"/> Districte III <input type="checkbox"/> Districte IV <input type="checkbox"/> Districte V <input type="checkbox"/> Districte VI <input type="checkbox"/> Districte VII <input checked="" type="checkbox"/> Tots</p> <p>Període d'execució</p> <p><input checked="" type="checkbox"/> 2012 <input checked="" type="checkbox"/> 2013 <input checked="" type="checkbox"/> 2014 <input checked="" type="checkbox"/> 2015 <input checked="" type="checkbox"/> 2016</p>																	
<p>Resultats esperats</p> <p>- Major confiança per triar l'oferta educativa. - Reduir l'abandonament motivat per la falta d'informació sobre l'oferta.</p>		<p>Indicadors</p> <p>- Nre. de centres que participen. - Nre. d'alumnes que participen.</p>																	
<p>Col·lectius destinataris</p> <p>Alumnat de 4t d'ESO, de Batxillerat i Grau mitjà de la ciutat.</p>		<p>Entitats i institucions que participen en el programa</p> <p>Centres de secundària i universitats.</p>																	
<p>Regidories i serveis municipals que participen en el programa</p> <table border="0"> <tr> <td><input type="checkbox"/> Comunicació</td> <td><input type="checkbox"/> Esports</td> <td><input type="checkbox"/> Recursos Humans</td> <td><input type="checkbox"/> Seguretat Ciutadana</td> </tr> <tr> <td><input type="checkbox"/> Cultura</td> <td><input type="checkbox"/> Gestió de la Informació</td> <td><input type="checkbox"/> Relacions Ciutadanes</td> <td><input type="checkbox"/> Serveis Socials</td> </tr> <tr> <td><input type="checkbox"/> Drets Civils i Ciutadania</td> <td><input type="checkbox"/> Informàtica (IAS)</td> <td><input type="checkbox"/> Sabadell Atenció Ciutadana</td> <td><input type="checkbox"/> Sostenibilitat i Gestió d'Ecosistemes</td> </tr> <tr> <td><input checked="" type="checkbox"/> Educació</td> <td><input type="checkbox"/> Promoció Econòmica i Comerç</td> <td><input type="checkbox"/> Salut</td> <td><input type="checkbox"/> Urbanisme</td> </tr> </table>				<input type="checkbox"/> Comunicació	<input type="checkbox"/> Esports	<input type="checkbox"/> Recursos Humans	<input type="checkbox"/> Seguretat Ciutadana	<input type="checkbox"/> Cultura	<input type="checkbox"/> Gestió de la Informació	<input type="checkbox"/> Relacions Ciutadanes	<input type="checkbox"/> Serveis Socials	<input type="checkbox"/> Drets Civils i Ciutadania	<input type="checkbox"/> Informàtica (IAS)	<input type="checkbox"/> Sabadell Atenció Ciutadana	<input type="checkbox"/> Sostenibilitat i Gestió d'Ecosistemes	<input checked="" type="checkbox"/> Educació	<input type="checkbox"/> Promoció Econòmica i Comerç	<input type="checkbox"/> Salut	<input type="checkbox"/> Urbanisme
<input type="checkbox"/> Comunicació	<input type="checkbox"/> Esports	<input type="checkbox"/> Recursos Humans	<input type="checkbox"/> Seguretat Ciutadana																
<input type="checkbox"/> Cultura	<input type="checkbox"/> Gestió de la Informació	<input type="checkbox"/> Relacions Ciutadanes	<input type="checkbox"/> Serveis Socials																
<input type="checkbox"/> Drets Civils i Ciutadania	<input type="checkbox"/> Informàtica (IAS)	<input type="checkbox"/> Sabadell Atenció Ciutadana	<input type="checkbox"/> Sostenibilitat i Gestió d'Ecosistemes																
<input checked="" type="checkbox"/> Educació	<input type="checkbox"/> Promoció Econòmica i Comerç	<input type="checkbox"/> Salut	<input type="checkbox"/> Urbanisme																

Programa / Projecte		23.01 Atenció al Ciutadà																					
Regidoria / Servei		Sabadell Atenció Ciutadana																					
<p>Descripció del programa</p> <p>La missió de 'Sabadell Atenció Ciutadana' és informar, gestionar i tramitar per al ciutadà qualsevol tema relacionat amb l'Ajuntament. Les principals funcions són:</p> <ul style="list-style-type: none"> - Actualitzar la informació de l'agenda, el repertori de recursos i serveis (municipal, d'altres administracions i d'entitats), els tràmits i fer-los visibles mitjançant els canals presencial, telefònic (010) i Internet. - Gestionar el registre general d'entrades i sortides de documents del l'Ajuntament. - Actuar com a punt d'informació cadastral i com a entitat de registre de l'Agència catalana de certificació per l'obtenció de certificats cadastrals (PIC) i per l'obtenció del certificat digital (IDCAT) 		<p>Eix Informació, orientació i assessorament ciutadà</p> <p>Valors Responsabilitat Respecte Confiança</p>																					
<p>Objectiu(s) principal(s) del programa</p> <p>Millorar l'atenció al ciutadà i esdevenir el servei referent a l'hora de fer qualsevol gestió amb l'Ajuntament.</p>		<p>Lectures</p> <table border="1"> <tr> <td><input type="checkbox"/> Nova Ciutadania</td> <td><input type="checkbox"/> Joventut LGBT</td> <td><input type="checkbox"/> Diversitat de creences</td> </tr> <tr> <td><input type="checkbox"/> Igualtat Home-Dona</td> <td><input type="checkbox"/> Cooperació</td> <td><input checked="" type="checkbox"/> Totes</td> </tr> </table> <p>Districte</p> <table border="1"> <tr> <td><input type="checkbox"/> Districte I</td> <td><input type="checkbox"/> Districte IV</td> <td><input type="checkbox"/> Districte VII</td> </tr> <tr> <td><input type="checkbox"/> Districte II</td> <td><input type="checkbox"/> Districte V</td> <td><input checked="" type="checkbox"/> Tots</td> </tr> <tr> <td><input type="checkbox"/> Districte III</td> <td><input type="checkbox"/> Districte VI</td> <td></td> </tr> </table> <p>Període d'execució</p> <table border="1"> <tr> <td><input checked="" type="checkbox"/> 2012</td> <td><input checked="" type="checkbox"/> 2013</td> <td><input checked="" type="checkbox"/> 2014</td> <td><input checked="" type="checkbox"/> 2015</td> <td><input checked="" type="checkbox"/> 2016</td> </tr> </table>		<input type="checkbox"/> Nova Ciutadania	<input type="checkbox"/> Joventut LGBT	<input type="checkbox"/> Diversitat de creences	<input type="checkbox"/> Igualtat Home-Dona	<input type="checkbox"/> Cooperació	<input checked="" type="checkbox"/> Totes	<input type="checkbox"/> Districte I	<input type="checkbox"/> Districte IV	<input type="checkbox"/> Districte VII	<input type="checkbox"/> Districte II	<input type="checkbox"/> Districte V	<input checked="" type="checkbox"/> Tots	<input type="checkbox"/> Districte III	<input type="checkbox"/> Districte VI		<input checked="" type="checkbox"/> 2012	<input checked="" type="checkbox"/> 2013	<input checked="" type="checkbox"/> 2014	<input checked="" type="checkbox"/> 2015	<input checked="" type="checkbox"/> 2016
<input type="checkbox"/> Nova Ciutadania	<input type="checkbox"/> Joventut LGBT	<input type="checkbox"/> Diversitat de creences																					
<input type="checkbox"/> Igualtat Home-Dona	<input type="checkbox"/> Cooperació	<input checked="" type="checkbox"/> Totes																					
<input type="checkbox"/> Districte I	<input type="checkbox"/> Districte IV	<input type="checkbox"/> Districte VII																					
<input type="checkbox"/> Districte II	<input type="checkbox"/> Districte V	<input checked="" type="checkbox"/> Tots																					
<input type="checkbox"/> Districte III	<input type="checkbox"/> Districte VI																						
<input checked="" type="checkbox"/> 2012	<input checked="" type="checkbox"/> 2013	<input checked="" type="checkbox"/> 2014	<input checked="" type="checkbox"/> 2015	<input checked="" type="checkbox"/> 2016																			
<p>Resultats esperats</p> <ul style="list-style-type: none"> - Incrementar els tràmits que actualment s'ofereixen per via telemàtica. - Incrementar els serveis que s'ofereixen al ciutadà mitjançant la signatura de convenis amb altres administracions. 		<p>Indicadors</p> <ul style="list-style-type: none"> - Nre. de persones ateses. - Nre. de persones de nacionalitat estrangera ateses. - Nre. de joves atesos/es. - Nre. de dones ateses. - Nre. d'atencions fetes. - Mitjana d'atencions per persona atesa. 																					
<p>Col·lectius destinataris</p> <p>Ciutadania en general.</p>		<p>Entitats i institucions que participen en el programa</p> <p>No n'hi ha.</p>																					
<p>Regidories i serveis municipals que participen en el programa</p> <table border="1"> <tr> <td><input checked="" type="checkbox"/> Comunicació</td> <td><input checked="" type="checkbox"/> Esports</td> <td><input checked="" type="checkbox"/> Recursos Humans</td> <td><input type="checkbox"/> Seguretat Ciutadana</td> </tr> <tr> <td><input checked="" type="checkbox"/> Cultura</td> <td><input checked="" type="checkbox"/> Gestió de la Informació</td> <td><input checked="" type="checkbox"/> Relacions Ciutadanes</td> <td><input checked="" type="checkbox"/> Serveis Socials</td> </tr> <tr> <td><input checked="" type="checkbox"/> Drets Civils i Ciutadania</td> <td><input checked="" type="checkbox"/> Informàtica (IAS)</td> <td><input checked="" type="checkbox"/> Sabadell Atenció Ciutadana</td> <td><input checked="" type="checkbox"/> Sostenibilitat i Gestió d'Ecosistemes</td> </tr> <tr> <td><input checked="" type="checkbox"/> Educació</td> <td><input checked="" type="checkbox"/> Promoció Econòmica i Comerç</td> <td><input checked="" type="checkbox"/> Salut</td> <td><input checked="" type="checkbox"/> Urbanisme</td> </tr> </table>				<input checked="" type="checkbox"/> Comunicació	<input checked="" type="checkbox"/> Esports	<input checked="" type="checkbox"/> Recursos Humans	<input type="checkbox"/> Seguretat Ciutadana	<input checked="" type="checkbox"/> Cultura	<input checked="" type="checkbox"/> Gestió de la Informació	<input checked="" type="checkbox"/> Relacions Ciutadanes	<input checked="" type="checkbox"/> Serveis Socials	<input checked="" type="checkbox"/> Drets Civils i Ciutadania	<input checked="" type="checkbox"/> Informàtica (IAS)	<input checked="" type="checkbox"/> Sabadell Atenció Ciutadana	<input checked="" type="checkbox"/> Sostenibilitat i Gestió d'Ecosistemes	<input checked="" type="checkbox"/> Educació	<input checked="" type="checkbox"/> Promoció Econòmica i Comerç	<input checked="" type="checkbox"/> Salut	<input checked="" type="checkbox"/> Urbanisme				
<input checked="" type="checkbox"/> Comunicació	<input checked="" type="checkbox"/> Esports	<input checked="" type="checkbox"/> Recursos Humans	<input type="checkbox"/> Seguretat Ciutadana																				
<input checked="" type="checkbox"/> Cultura	<input checked="" type="checkbox"/> Gestió de la Informació	<input checked="" type="checkbox"/> Relacions Ciutadanes	<input checked="" type="checkbox"/> Serveis Socials																				
<input checked="" type="checkbox"/> Drets Civils i Ciutadania	<input checked="" type="checkbox"/> Informàtica (IAS)	<input checked="" type="checkbox"/> Sabadell Atenció Ciutadana	<input checked="" type="checkbox"/> Sostenibilitat i Gestió d'Ecosistemes																				
<input checked="" type="checkbox"/> Educació	<input checked="" type="checkbox"/> Promoció Econòmica i Comerç	<input checked="" type="checkbox"/> Salut	<input checked="" type="checkbox"/> Urbanisme																				

Assessorament

Programa / Projecte 13.40 Centre d'Atenció a la Dona																					
Regidoria / Servei Drets Civils i Ciutadania																					
<p>Descripció del programa</p> <p>És un servei especialitzat que ofereix atenció integral i recursos en el procés de recuperació i reparació a les dones que han patit o pateixen situacions de violència masclista i també a llurs fills i filles. El centre d'atenció a la dona (CAD) compta amb professionals de l'àmbit jurídic, d'atenció psicològica i social.</p>	<p>Eix Informació, orientació i assessorament ciutadà</p> <p>Valors Equitat Esforç Respecte</p>																				
<p>Objectiu(s) principal(s) del programa</p> <p>Oferir un espai d'escolta que doni resposta a les diferents demandes de la dona, des de la primera acollida, assessorament jurídic i atenció psicològica, possibilitant i acompanyant en el procés de recuperació de la violència.</p> <p>Proporcionar a les dones i als seus fills i filles una informació de qualitat sobre els recursos que tenen al seu abast.</p>	<p>Lectures</p> <table border="1"> <tr> <td><input checked="" type="checkbox"/> Nova Ciutadania</td> <td><input checked="" type="checkbox"/> Joventut</td> <td><input checked="" type="checkbox"/> Diversitat de creences</td> </tr> <tr> <td><input checked="" type="checkbox"/> Igualtat Home-Dona</td> <td><input type="checkbox"/> Cooperació</td> <td><input type="checkbox"/> Totes</td> </tr> </table> <p>Districte</p> <table border="1"> <tr> <td><input type="checkbox"/> Districte I</td> <td><input type="checkbox"/> Districte IV</td> <td><input type="checkbox"/> Districte VII</td> </tr> <tr> <td><input type="checkbox"/> Districte II</td> <td><input type="checkbox"/> Districte V</td> <td><input checked="" type="checkbox"/> Tots</td> </tr> <tr> <td><input type="checkbox"/> Districte III</td> <td><input type="checkbox"/> Districte VI</td> <td></td> </tr> </table> <p>Període d'execució</p> <table border="1"> <tr> <td><input checked="" type="checkbox"/> 2012</td> <td><input type="checkbox"/> 2013</td> <td><input type="checkbox"/> 2014</td> <td><input type="checkbox"/> 2015</td> <td><input type="checkbox"/> 2016</td> </tr> </table>	<input checked="" type="checkbox"/> Nova Ciutadania	<input checked="" type="checkbox"/> Joventut	<input checked="" type="checkbox"/> Diversitat de creences	<input checked="" type="checkbox"/> Igualtat Home-Dona	<input type="checkbox"/> Cooperació	<input type="checkbox"/> Totes	<input type="checkbox"/> Districte I	<input type="checkbox"/> Districte IV	<input type="checkbox"/> Districte VII	<input type="checkbox"/> Districte II	<input type="checkbox"/> Districte V	<input checked="" type="checkbox"/> Tots	<input type="checkbox"/> Districte III	<input type="checkbox"/> Districte VI		<input checked="" type="checkbox"/> 2012	<input type="checkbox"/> 2013	<input type="checkbox"/> 2014	<input type="checkbox"/> 2015	<input type="checkbox"/> 2016
<input checked="" type="checkbox"/> Nova Ciutadania	<input checked="" type="checkbox"/> Joventut	<input checked="" type="checkbox"/> Diversitat de creences																			
<input checked="" type="checkbox"/> Igualtat Home-Dona	<input type="checkbox"/> Cooperació	<input type="checkbox"/> Totes																			
<input type="checkbox"/> Districte I	<input type="checkbox"/> Districte IV	<input type="checkbox"/> Districte VII																			
<input type="checkbox"/> Districte II	<input type="checkbox"/> Districte V	<input checked="" type="checkbox"/> Tots																			
<input type="checkbox"/> Districte III	<input type="checkbox"/> Districte VI																				
<input checked="" type="checkbox"/> 2012	<input type="checkbox"/> 2013	<input type="checkbox"/> 2014	<input type="checkbox"/> 2015	<input type="checkbox"/> 2016																	
<p>Resultats esperats</p> <p>- Prestar atenció assistència i orientació a les dones que es troben o s'han trobat en una situació de discriminació o desigualtat de gènere, situacions d'abusos o maltractaments.</p> <p>- Oferir un espai d'intervenció amb els fills i filles de les usuàries per tal de proporcionar suport emocional i psicològic als menors.</p>	<p>Indicadors</p> <p>- Nre. d'expedients nous/any.</p> <p>- Nre. d'atencions presencials.</p> <p>- Nre. d'atencions telefòniques.</p> <p>- Nre. de persones ateses per nacionalitat, sexe i edat.</p> <p>- Nre. de denúncies de les dones ateses.</p>																				
<p>Col·lectius destinataris</p> <p>Dones de Sabadell que es trobin en una situació de discriminació per raó de gènere.</p>	<p>Entitats i institucions que participen en el programa</p> <p>No n'hi ha.</p>																				
<p>Regidories i serveis municipals que participen en el programa</p> <table border="1"> <tr> <td><input type="checkbox"/> Comunicació</td> <td><input type="checkbox"/> Esports</td> <td><input type="checkbox"/> Recursos Humans</td> <td><input type="checkbox"/> Seguretat Ciutadana</td> </tr> <tr> <td><input type="checkbox"/> Cultura</td> <td><input type="checkbox"/> Gestió de la Informació</td> <td><input type="checkbox"/> Relacions Ciutadanes</td> <td><input checked="" type="checkbox"/> Serveis Socials</td> </tr> <tr> <td><input checked="" type="checkbox"/> Drets Civils i Ciutadania</td> <td><input type="checkbox"/> Informàtica (IAS)</td> <td><input type="checkbox"/> Sabadell Atenció Ciutadana</td> <td><input type="checkbox"/> Sostenibilitat i Gestió d'Ecosistemes</td> </tr> <tr> <td><input type="checkbox"/> Educació</td> <td><input type="checkbox"/> Promoció Econòmica i Comerç</td> <td><input type="checkbox"/> Salut</td> <td><input type="checkbox"/> Urbanisme</td> </tr> </table>		<input type="checkbox"/> Comunicació	<input type="checkbox"/> Esports	<input type="checkbox"/> Recursos Humans	<input type="checkbox"/> Seguretat Ciutadana	<input type="checkbox"/> Cultura	<input type="checkbox"/> Gestió de la Informació	<input type="checkbox"/> Relacions Ciutadanes	<input checked="" type="checkbox"/> Serveis Socials	<input checked="" type="checkbox"/> Drets Civils i Ciutadania	<input type="checkbox"/> Informàtica (IAS)	<input type="checkbox"/> Sabadell Atenció Ciutadana	<input type="checkbox"/> Sostenibilitat i Gestió d'Ecosistemes	<input type="checkbox"/> Educació	<input type="checkbox"/> Promoció Econòmica i Comerç	<input type="checkbox"/> Salut	<input type="checkbox"/> Urbanisme				
<input type="checkbox"/> Comunicació	<input type="checkbox"/> Esports	<input type="checkbox"/> Recursos Humans	<input type="checkbox"/> Seguretat Ciutadana																		
<input type="checkbox"/> Cultura	<input type="checkbox"/> Gestió de la Informació	<input type="checkbox"/> Relacions Ciutadanes	<input checked="" type="checkbox"/> Serveis Socials																		
<input checked="" type="checkbox"/> Drets Civils i Ciutadania	<input type="checkbox"/> Informàtica (IAS)	<input type="checkbox"/> Sabadell Atenció Ciutadana	<input type="checkbox"/> Sostenibilitat i Gestió d'Ecosistemes																		
<input type="checkbox"/> Educació	<input type="checkbox"/> Promoció Econòmica i Comerç	<input type="checkbox"/> Salut	<input type="checkbox"/> Urbanisme																		

Programa / Projecte		05.01 Oficina Municipal d'Escolarització (OME)																					
Regidoria / Servei		Educació																					
<p>Descripció del programa L'oficina municipal d'escolarització centralitza el procés d'escolarització des de bressol fins a l'ESO.</p> <p>Objectiu(s) principal(s) del programa Informar i assessorar en la presa de decisió de les famílies de la tria d'escola. Vetllar per la distribució equilibrada de l'alumnat de nova incorporació al sistema educatiu.</p>		<p>Eix Informació, orientació i assessorament ciutadà</p> <p>Valors Equitat Llibertat</p> <p>Lectures</p> <table border="1"> <tr> <td><input checked="" type="checkbox"/> Nova Ciutadania</td> <td><input checked="" type="checkbox"/> Joventut</td> <td><input type="checkbox"/> Diversitat de creences</td> </tr> <tr> <td><input checked="" type="checkbox"/> Igualtat Home-Dona</td> <td><input type="checkbox"/> Cooperació</td> <td><input type="checkbox"/> Totes</td> </tr> </table> <p>Districte</p> <table border="1"> <tr> <td><input type="checkbox"/> Districte I</td> <td><input type="checkbox"/> Districte IV</td> <td><input type="checkbox"/> Districte VII</td> </tr> <tr> <td><input type="checkbox"/> Districte II</td> <td><input type="checkbox"/> Districte V</td> <td><input checked="" type="checkbox"/> Tots</td> </tr> <tr> <td><input type="checkbox"/> Districte III</td> <td><input type="checkbox"/> Districte VI</td> <td></td> </tr> </table> <p>Període d'execució</p> <table border="1"> <tr> <td><input checked="" type="checkbox"/> 2012</td> <td><input checked="" type="checkbox"/> 2013</td> <td><input checked="" type="checkbox"/> 2014</td> <td><input checked="" type="checkbox"/> 2015</td> <td><input checked="" type="checkbox"/> 2016</td> </tr> </table>		<input checked="" type="checkbox"/> Nova Ciutadania	<input checked="" type="checkbox"/> Joventut	<input type="checkbox"/> Diversitat de creences	<input checked="" type="checkbox"/> Igualtat Home-Dona	<input type="checkbox"/> Cooperació	<input type="checkbox"/> Totes	<input type="checkbox"/> Districte I	<input type="checkbox"/> Districte IV	<input type="checkbox"/> Districte VII	<input type="checkbox"/> Districte II	<input type="checkbox"/> Districte V	<input checked="" type="checkbox"/> Tots	<input type="checkbox"/> Districte III	<input type="checkbox"/> Districte VI		<input checked="" type="checkbox"/> 2012	<input checked="" type="checkbox"/> 2013	<input checked="" type="checkbox"/> 2014	<input checked="" type="checkbox"/> 2015	<input checked="" type="checkbox"/> 2016
<input checked="" type="checkbox"/> Nova Ciutadania	<input checked="" type="checkbox"/> Joventut	<input type="checkbox"/> Diversitat de creences																					
<input checked="" type="checkbox"/> Igualtat Home-Dona	<input type="checkbox"/> Cooperació	<input type="checkbox"/> Totes																					
<input type="checkbox"/> Districte I	<input type="checkbox"/> Districte IV	<input type="checkbox"/> Districte VII																					
<input type="checkbox"/> Districte II	<input type="checkbox"/> Districte V	<input checked="" type="checkbox"/> Tots																					
<input type="checkbox"/> Districte III	<input type="checkbox"/> Districte VI																						
<input checked="" type="checkbox"/> 2012	<input checked="" type="checkbox"/> 2013	<input checked="" type="checkbox"/> 2014	<input checked="" type="checkbox"/> 2015	<input checked="" type="checkbox"/> 2016																			
<p>Resultats esperats - Reduir les desigualtats entre centres en l'acollida d'alumnat de nova incorporació al sistema educatiu.</p>		<p>Indicadors - Nre. de sol·licituds de preinscripció d'alumnat de nova incorporació al sistema educatiu. Matrícula viva. Educació infantil i primària. Centres públics i centres concertats. - Nre. de sol·licituds de preinscripció d'alumnat de nova incorporació al sistema educatiu. Matrícula viva. Educació secundària Obligatoria. Centres públics i centres concertats.</p>																					
<p>Col·lectius destinataris Població de 16 setmanes a 16 anys sense escolaritzar o en procés de canvi de centre.</p>		<p>Entitats i institucions que participen en el programa No n'hi ha.</p>																					
<p>Regidories i serveis municipals que participen en el programa</p> <table border="1"> <tr> <td><input type="checkbox"/> Comunicació</td> <td><input type="checkbox"/> Esports</td> <td><input type="checkbox"/> Recursos Humans</td> <td><input type="checkbox"/> Seguretat Ciutadana</td> </tr> <tr> <td><input type="checkbox"/> Cultura</td> <td><input type="checkbox"/> Gestió de la Informació</td> <td><input type="checkbox"/> Relacions Ciutadanes</td> <td><input type="checkbox"/> Serveis Socials</td> </tr> <tr> <td><input type="checkbox"/> Drets Civils i Ciutadania</td> <td><input type="checkbox"/> Informàtica (IAS)</td> <td><input type="checkbox"/> Sabadell Atenció Ciutadana</td> <td><input type="checkbox"/> Sostenibilitat i Gestió d'Ecosistemes</td> </tr> <tr> <td><input checked="" type="checkbox"/> Educació</td> <td><input type="checkbox"/> Promoció Econòmica i Comerç</td> <td><input type="checkbox"/> Salut</td> <td><input type="checkbox"/> Urbanisme</td> </tr> </table>				<input type="checkbox"/> Comunicació	<input type="checkbox"/> Esports	<input type="checkbox"/> Recursos Humans	<input type="checkbox"/> Seguretat Ciutadana	<input type="checkbox"/> Cultura	<input type="checkbox"/> Gestió de la Informació	<input type="checkbox"/> Relacions Ciutadanes	<input type="checkbox"/> Serveis Socials	<input type="checkbox"/> Drets Civils i Ciutadania	<input type="checkbox"/> Informàtica (IAS)	<input type="checkbox"/> Sabadell Atenció Ciutadana	<input type="checkbox"/> Sostenibilitat i Gestió d'Ecosistemes	<input checked="" type="checkbox"/> Educació	<input type="checkbox"/> Promoció Econòmica i Comerç	<input type="checkbox"/> Salut	<input type="checkbox"/> Urbanisme				
<input type="checkbox"/> Comunicació	<input type="checkbox"/> Esports	<input type="checkbox"/> Recursos Humans	<input type="checkbox"/> Seguretat Ciutadana																				
<input type="checkbox"/> Cultura	<input type="checkbox"/> Gestió de la Informació	<input type="checkbox"/> Relacions Ciutadanes	<input type="checkbox"/> Serveis Socials																				
<input type="checkbox"/> Drets Civils i Ciutadania	<input type="checkbox"/> Informàtica (IAS)	<input type="checkbox"/> Sabadell Atenció Ciutadana	<input type="checkbox"/> Sostenibilitat i Gestió d'Ecosistemes																				
<input checked="" type="checkbox"/> Educació	<input type="checkbox"/> Promoció Econòmica i Comerç	<input type="checkbox"/> Salut	<input type="checkbox"/> Urbanisme																				

Programa / Projecte 08.07 Assessorament en cas de risc de pèrdua de l'habitatge																								
Regidoria / Servei	Habitatge																							
<p>Descripció del programa Servei d'informació i assessorament adreçat a les persones i famílies amb dificultats per atendre el pagament de la seva llar i que es troben, per aquesta causa, en risc de perdre el seu habitatge principal.</p> <p>Objectiu(s) principal(s) del programa Donar a la ciutadania informació i assessorament sobre les possibles alternatives que permetin evitar la pèrdua del seu habitatge principal. Intermediar amb la propietat per tal d'evitar la pèrdua de la residència habitual.</p>	<p>Eix Informació, orientació i assessorament ciutadà</p> <p>Valors Equitat Responsabilitat Confiança</p> <p>Lectures</p> <table border="1"> <tr> <td><input checked="" type="checkbox"/> Nova Ciutadania</td> <td><input checked="" type="checkbox"/> Joventut</td> <td><input type="checkbox"/> Diversitat de creences</td> </tr> <tr> <td><input checked="" type="checkbox"/> Igualtat Home-Dona</td> <td><input type="checkbox"/> LGBT</td> <td><input type="checkbox"/> Totes</td> </tr> <tr> <td><input type="checkbox"/> Cooperació</td> <td></td> <td></td> </tr> </table> <p>Districte</p> <table border="1"> <tr> <td><input type="checkbox"/> Districte I</td> <td><input type="checkbox"/> Districte IV</td> <td><input type="checkbox"/> Districte VII</td> </tr> <tr> <td><input type="checkbox"/> Districte II</td> <td><input type="checkbox"/> Districte V</td> <td><input checked="" type="checkbox"/> Tots</td> </tr> <tr> <td><input type="checkbox"/> Districte III</td> <td><input type="checkbox"/> Districte VI</td> <td></td> </tr> </table> <p>Període d'execució</p> <table border="1"> <tr> <td><input checked="" type="checkbox"/> 2012</td> <td><input checked="" type="checkbox"/> 2013</td> <td><input checked="" type="checkbox"/> 2014</td> <td><input checked="" type="checkbox"/> 2015</td> <td><input checked="" type="checkbox"/> 2016</td> </tr> </table>	<input checked="" type="checkbox"/> Nova Ciutadania	<input checked="" type="checkbox"/> Joventut	<input type="checkbox"/> Diversitat de creences	<input checked="" type="checkbox"/> Igualtat Home-Dona	<input type="checkbox"/> LGBT	<input type="checkbox"/> Totes	<input type="checkbox"/> Cooperació			<input type="checkbox"/> Districte I	<input type="checkbox"/> Districte IV	<input type="checkbox"/> Districte VII	<input type="checkbox"/> Districte II	<input type="checkbox"/> Districte V	<input checked="" type="checkbox"/> Tots	<input type="checkbox"/> Districte III	<input type="checkbox"/> Districte VI		<input checked="" type="checkbox"/> 2012	<input checked="" type="checkbox"/> 2013	<input checked="" type="checkbox"/> 2014	<input checked="" type="checkbox"/> 2015	<input checked="" type="checkbox"/> 2016
<input checked="" type="checkbox"/> Nova Ciutadania	<input checked="" type="checkbox"/> Joventut	<input type="checkbox"/> Diversitat de creences																						
<input checked="" type="checkbox"/> Igualtat Home-Dona	<input type="checkbox"/> LGBT	<input type="checkbox"/> Totes																						
<input type="checkbox"/> Cooperació																								
<input type="checkbox"/> Districte I	<input type="checkbox"/> Districte IV	<input type="checkbox"/> Districte VII																						
<input type="checkbox"/> Districte II	<input type="checkbox"/> Districte V	<input checked="" type="checkbox"/> Tots																						
<input type="checkbox"/> Districte III	<input type="checkbox"/> Districte VI																							
<input checked="" type="checkbox"/> 2012	<input checked="" type="checkbox"/> 2013	<input checked="" type="checkbox"/> 2014	<input checked="" type="checkbox"/> 2015	<input checked="" type="checkbox"/> 2016																				
<p>Resultats esperats</p> <ul style="list-style-type: none"> - Minimitzar al màxim les famílies que poden perdre el seu habitatge. - Incrementar el nombre d'usuaris/àries que poden negociar la seva situació amb la màxima informació objectiva possible. - Aconseguir respostes favorables en les intermediacions. 	<p>Indicadors</p> <ul style="list-style-type: none"> - Nre. de persones ateses al servei. - Nre. d'atencions d'un mateix expedient durant el procés - Mitjana de temps que es manté obert un expedient. - Nre. d'expedients que han trobat una solució al problema plantejat. - Perc. de casos sobre el total que mantenen l'habitatge principal (%). 																							
<p>Col·lectius destinataris</p> <p>Ciutadans i ciutadanes de Sabadell que es trobin en risc de perdre l'habitatge per impagament.</p>	<p>Entitats i institucions que participen en el programa</p> <p>Càritas, Creu Roja, Ofideute - Agència de l'Habitatge de Catalunya (Generalitat de Catalunya).</p>																							
<p>Regidories i serveis municipals que participen en el programa</p> <table border="1"> <tr> <td><input checked="" type="checkbox"/> Comunicació</td> <td><input type="checkbox"/> Esports</td> <td><input type="checkbox"/> Recursos Humans</td> <td><input type="checkbox"/> Seguretat Ciutadana</td> </tr> <tr> <td><input type="checkbox"/> Cultura</td> <td><input type="checkbox"/> Gestió de la Informació</td> <td><input checked="" type="checkbox"/> Relacions Ciutadanes</td> <td><input checked="" type="checkbox"/> Serveis Socials</td> </tr> <tr> <td><input type="checkbox"/> Drets Civils i Ciutadania</td> <td><input type="checkbox"/> Informàtica (IAS)</td> <td><input type="checkbox"/> Sabadell Atenció Ciutadana</td> <td><input type="checkbox"/> Sostenibilitat i Gestió d'Ecosistemes</td> </tr> <tr> <td><input type="checkbox"/> Educació</td> <td><input type="checkbox"/> Promoció Econòmica i Comerç</td> <td><input type="checkbox"/> Salut</td> <td><input checked="" type="checkbox"/> Urbanisme</td> </tr> </table>		<input checked="" type="checkbox"/> Comunicació	<input type="checkbox"/> Esports	<input type="checkbox"/> Recursos Humans	<input type="checkbox"/> Seguretat Ciutadana	<input type="checkbox"/> Cultura	<input type="checkbox"/> Gestió de la Informació	<input checked="" type="checkbox"/> Relacions Ciutadanes	<input checked="" type="checkbox"/> Serveis Socials	<input type="checkbox"/> Drets Civils i Ciutadania	<input type="checkbox"/> Informàtica (IAS)	<input type="checkbox"/> Sabadell Atenció Ciutadana	<input type="checkbox"/> Sostenibilitat i Gestió d'Ecosistemes	<input type="checkbox"/> Educació	<input type="checkbox"/> Promoció Econòmica i Comerç	<input type="checkbox"/> Salut	<input checked="" type="checkbox"/> Urbanisme							
<input checked="" type="checkbox"/> Comunicació	<input type="checkbox"/> Esports	<input type="checkbox"/> Recursos Humans	<input type="checkbox"/> Seguretat Ciutadana																					
<input type="checkbox"/> Cultura	<input type="checkbox"/> Gestió de la Informació	<input checked="" type="checkbox"/> Relacions Ciutadanes	<input checked="" type="checkbox"/> Serveis Socials																					
<input type="checkbox"/> Drets Civils i Ciutadania	<input type="checkbox"/> Informàtica (IAS)	<input type="checkbox"/> Sabadell Atenció Ciutadana	<input type="checkbox"/> Sostenibilitat i Gestió d'Ecosistemes																					
<input type="checkbox"/> Educació	<input type="checkbox"/> Promoció Econòmica i Comerç	<input type="checkbox"/> Salut	<input checked="" type="checkbox"/> Urbanisme																					

Programa / Projecte 08.01 Sabadell Habitatge																								
Regidoria / Servei Habitatge																								
<p>Descripció del programa</p> <p>Servei que, a través d'una finestreta única, la ciutadania troba tota la informació i assessorament sobre qualsevol qüestió relacionada amb l'habitatge. Si la demanda és informativa o d'assessorament puntual es resol de forma immediata, si requereix acompanyament i seguiment es deriva a personal tècnic especialitzat.</p>	<p>Eix Informació, orientació i assessorament ciutadà</p> <p>Valors Equitat Responsabilitat Confiança</p> <p>Lectures</p> <table border="1"> <tr> <td><input checked="" type="checkbox"/> Nova Ciutadania</td> <td><input checked="" type="checkbox"/> Joventut</td> <td><input type="checkbox"/> Diversitat de creences</td> </tr> <tr> <td><input checked="" type="checkbox"/> Igualtat Home-Dona</td> <td><input type="checkbox"/> LGBT</td> <td><input type="checkbox"/> Totes</td> </tr> <tr> <td><input type="checkbox"/> Cooperació</td> <td></td> <td></td> </tr> </table> <p>Districte</p> <table border="1"> <tr> <td><input type="checkbox"/> Districte I</td> <td><input type="checkbox"/> Districte IV</td> <td><input type="checkbox"/> Districte VII</td> </tr> <tr> <td><input type="checkbox"/> Districte II</td> <td><input type="checkbox"/> Districte V</td> <td><input checked="" type="checkbox"/> Tots</td> </tr> <tr> <td><input type="checkbox"/> Districte III</td> <td><input type="checkbox"/> Districte VI</td> <td></td> </tr> </table> <p>Període d'execució</p> <table border="1"> <tr> <td><input checked="" type="checkbox"/> 2012</td> <td><input checked="" type="checkbox"/> 2013</td> <td><input checked="" type="checkbox"/> 2014</td> <td><input checked="" type="checkbox"/> 2015</td> <td><input checked="" type="checkbox"/> 2016</td> </tr> </table>	<input checked="" type="checkbox"/> Nova Ciutadania	<input checked="" type="checkbox"/> Joventut	<input type="checkbox"/> Diversitat de creences	<input checked="" type="checkbox"/> Igualtat Home-Dona	<input type="checkbox"/> LGBT	<input type="checkbox"/> Totes	<input type="checkbox"/> Cooperació			<input type="checkbox"/> Districte I	<input type="checkbox"/> Districte IV	<input type="checkbox"/> Districte VII	<input type="checkbox"/> Districte II	<input type="checkbox"/> Districte V	<input checked="" type="checkbox"/> Tots	<input type="checkbox"/> Districte III	<input type="checkbox"/> Districte VI		<input checked="" type="checkbox"/> 2012	<input checked="" type="checkbox"/> 2013	<input checked="" type="checkbox"/> 2014	<input checked="" type="checkbox"/> 2015	<input checked="" type="checkbox"/> 2016
<input checked="" type="checkbox"/> Nova Ciutadania	<input checked="" type="checkbox"/> Joventut	<input type="checkbox"/> Diversitat de creences																						
<input checked="" type="checkbox"/> Igualtat Home-Dona	<input type="checkbox"/> LGBT	<input type="checkbox"/> Totes																						
<input type="checkbox"/> Cooperació																								
<input type="checkbox"/> Districte I	<input type="checkbox"/> Districte IV	<input type="checkbox"/> Districte VII																						
<input type="checkbox"/> Districte II	<input type="checkbox"/> Districte V	<input checked="" type="checkbox"/> Tots																						
<input type="checkbox"/> Districte III	<input type="checkbox"/> Districte VI																							
<input checked="" type="checkbox"/> 2012	<input checked="" type="checkbox"/> 2013	<input checked="" type="checkbox"/> 2014	<input checked="" type="checkbox"/> 2015	<input checked="" type="checkbox"/> 2016																				
<p>Objectiu(s) principal(s) del programa</p> <p>Oferir a la ciutadania un espai únic on adreçar-se per qüestions relacionades amb l'habitatge.</p> <p>Donar a la ciutadania informació sobre qualsevol qüestió relacionada amb l'habitatge.</p> <p>Donar a la ciutadania assessorament puntual sobre temes relacionats amb l'habitatge que siguin objecte de les funcions de Sabadell Habitatge.</p> <p>Derivar a serveis especialitzats els casos que requereixin acompanyament o seguiment.</p>	<p>Resultats esperats</p> <ul style="list-style-type: none"> - Centralització de les diverses demandes d'un mateix usuari/ària envers l'habitatge. - El màxim d'usuaris/àries possibles informats. - El màxim de casuístiques possibles assessorades. - Acompanyaments i seguiments especialitzats de les demandes que ho requereixen. 																							
<p>Indicadors</p> <ul style="list-style-type: none"> - Nre. d'usuaris/àries atesos/es. - Nre. de peticions d'informació. - Nre. de peticions d'assessorament. - Nre. de derivacions. - Nre. d'acompanyaments i seguiments especialitzats. - Perc. de derivacions ateses per entitats o altres serveis sobre les derivades (%). - Nre. d'hores de durada dels acompanyaments i seguiments especialitzats (mitjana). - Perc. d'usuaris/àries atesos en l'apartat "pendent" (%). - Perc. d'informacions donades sobre les sol·licitades (%). - Perc. d'assessorament donats sobre els sol·licitants (%). - Perc. de tancaments sobre els acompanyaments i seguiments realitzats (%). - Perc. d'usuaris atesos en l'apartat "resolt" (%). 	<p>Entitats i institucions que participen en el programa</p> <p>Càritas, Creu Roja, Ofideute - Agència de l'Habitatge de Catalunya (Generalitat de Catalunya).</p>																							
<p>Col·lectius destinataris</p> <p>Tota la ciutadania que tingui qüestions a resoldre envers l'habitatge.</p>	<p>Regidories i serveis municipals que participen en el programa</p> <table border="1"> <tr> <td><input checked="" type="checkbox"/> Comunicació</td> <td><input type="checkbox"/> Esports</td> <td><input type="checkbox"/> Recursos Humans</td> <td><input type="checkbox"/> Seguretat Ciutadana</td> </tr> <tr> <td><input type="checkbox"/> Cultura</td> <td><input checked="" type="checkbox"/> Gestió de la Informació</td> <td><input checked="" type="checkbox"/> Relacions Ciutadanes</td> <td><input checked="" type="checkbox"/> Serveis Socials</td> </tr> <tr> <td><input checked="" type="checkbox"/> Drets Civils i Ciutadania</td> <td><input type="checkbox"/> Informàtica (IAS)</td> <td><input type="checkbox"/> Sabadell Atenció Ciutadana</td> <td><input checked="" type="checkbox"/> Sostenibilitat i Gestió d'Ecosistemes</td> </tr> <tr> <td><input type="checkbox"/> Educació</td> <td><input type="checkbox"/> Promoció Econòmica i Comerç</td> <td><input checked="" type="checkbox"/> Salut</td> <td><input checked="" type="checkbox"/> Urbanisme</td> </tr> </table>	<input checked="" type="checkbox"/> Comunicació	<input type="checkbox"/> Esports	<input type="checkbox"/> Recursos Humans	<input type="checkbox"/> Seguretat Ciutadana	<input type="checkbox"/> Cultura	<input checked="" type="checkbox"/> Gestió de la Informació	<input checked="" type="checkbox"/> Relacions Ciutadanes	<input checked="" type="checkbox"/> Serveis Socials	<input checked="" type="checkbox"/> Drets Civils i Ciutadania	<input type="checkbox"/> Informàtica (IAS)	<input type="checkbox"/> Sabadell Atenció Ciutadana	<input checked="" type="checkbox"/> Sostenibilitat i Gestió d'Ecosistemes	<input type="checkbox"/> Educació	<input type="checkbox"/> Promoció Econòmica i Comerç	<input checked="" type="checkbox"/> Salut	<input checked="" type="checkbox"/> Urbanisme							
<input checked="" type="checkbox"/> Comunicació	<input type="checkbox"/> Esports	<input type="checkbox"/> Recursos Humans	<input type="checkbox"/> Seguretat Ciutadana																					
<input type="checkbox"/> Cultura	<input checked="" type="checkbox"/> Gestió de la Informació	<input checked="" type="checkbox"/> Relacions Ciutadanes	<input checked="" type="checkbox"/> Serveis Socials																					
<input checked="" type="checkbox"/> Drets Civils i Ciutadania	<input type="checkbox"/> Informàtica (IAS)	<input type="checkbox"/> Sabadell Atenció Ciutadana	<input checked="" type="checkbox"/> Sostenibilitat i Gestió d'Ecosistemes																					
<input type="checkbox"/> Educació	<input type="checkbox"/> Promoció Econòmica i Comerç	<input checked="" type="checkbox"/> Salut	<input checked="" type="checkbox"/> Urbanisme																					

Programa / Projecte		21.02 Assessorament tècnic sobre llicències d'activitats																								
Regidoria / Servei		Llicències d'activitats																								
<p>Descripció del programa</p> <p>Assessorament tècnic personalitzat a ciutadans/es i professionals que volen implantar una activitat o bé subrogar-se en una activitat ja existent.</p> <p>L'assessorament pot ser tant tècnic com administratiu de la normativa vigent aplicable al cas concret que l'interessa a la persona sempre i quan es conegui l'emplaçament concret.</p>		<p>Eix Informació, orientació i assessorament ciutadà</p> <p>Valors Equitat Confiança Responsabilitat</p>																								
<p>Objectiu(s) principal(s) del programa</p> <p>Facilitar la informació i l'assessorament específic en relació als requisits necessaris per tal d'implantar una nova activitat.</p>		<p>Lectures</p> <table border="1"> <tr> <td><input checked="" type="checkbox"/> Nova Ciutadania</td> <td><input checked="" type="checkbox"/> Joventut</td> <td><input checked="" type="checkbox"/> Diversitat de creences</td> </tr> <tr> <td><input checked="" type="checkbox"/> Igualtat Home-Dona</td> <td><input type="checkbox"/> LGBT</td> <td><input type="checkbox"/> Totes</td> </tr> <tr> <td><input type="checkbox"/> Cooperació</td> <td></td> <td></td> </tr> </table> <p>Districte</p> <table border="1"> <tr> <td><input type="checkbox"/> Districte I</td> <td><input type="checkbox"/> Districte IV</td> <td><input type="checkbox"/> Districte VII</td> </tr> <tr> <td><input type="checkbox"/> Districte II</td> <td><input type="checkbox"/> Districte V</td> <td><input checked="" type="checkbox"/> Tots</td> </tr> <tr> <td><input type="checkbox"/> Districte III</td> <td><input type="checkbox"/> Districte VI</td> <td></td> </tr> </table> <p>Període d'execució</p> <table border="1"> <tr> <td><input checked="" type="checkbox"/> 2012</td> <td><input checked="" type="checkbox"/> 2013</td> <td><input checked="" type="checkbox"/> 2014</td> <td><input checked="" type="checkbox"/> 2015</td> <td><input checked="" type="checkbox"/> 2016</td> </tr> </table>		<input checked="" type="checkbox"/> Nova Ciutadania	<input checked="" type="checkbox"/> Joventut	<input checked="" type="checkbox"/> Diversitat de creences	<input checked="" type="checkbox"/> Igualtat Home-Dona	<input type="checkbox"/> LGBT	<input type="checkbox"/> Totes	<input type="checkbox"/> Cooperació			<input type="checkbox"/> Districte I	<input type="checkbox"/> Districte IV	<input type="checkbox"/> Districte VII	<input type="checkbox"/> Districte II	<input type="checkbox"/> Districte V	<input checked="" type="checkbox"/> Tots	<input type="checkbox"/> Districte III	<input type="checkbox"/> Districte VI		<input checked="" type="checkbox"/> 2012	<input checked="" type="checkbox"/> 2013	<input checked="" type="checkbox"/> 2014	<input checked="" type="checkbox"/> 2015	<input checked="" type="checkbox"/> 2016
<input checked="" type="checkbox"/> Nova Ciutadania	<input checked="" type="checkbox"/> Joventut	<input checked="" type="checkbox"/> Diversitat de creences																								
<input checked="" type="checkbox"/> Igualtat Home-Dona	<input type="checkbox"/> LGBT	<input type="checkbox"/> Totes																								
<input type="checkbox"/> Cooperació																										
<input type="checkbox"/> Districte I	<input type="checkbox"/> Districte IV	<input type="checkbox"/> Districte VII																								
<input type="checkbox"/> Districte II	<input type="checkbox"/> Districte V	<input checked="" type="checkbox"/> Tots																								
<input type="checkbox"/> Districte III	<input type="checkbox"/> Districte VI																									
<input checked="" type="checkbox"/> 2012	<input checked="" type="checkbox"/> 2013	<input checked="" type="checkbox"/> 2014	<input checked="" type="checkbox"/> 2015	<input checked="" type="checkbox"/> 2016																						
<p>Resultats esperats</p> <p>- Donar un bon servei a la ciutadania per tal que es disposi de la informació actualitzada dels requeriments tècnics i administratius per tal d'implantar una nova activitat.</p>		<p>Indicadors</p> <p>- Nre. d'assessoraments. - Per. d'assessoraments realitzats a persones de nacionalitat estrangera (%). - Perc. d'assessoraments realitzats a persones de sexe femení (%). - Perc. d'assessoraments realitzats a persones menors de 36 anys (%).</p>																								
<p>Col·lectius destinataris</p> <p>Persones emprenedor es i empresaris/àries que vulguin assessorar-se per tal d'iniciar una nova activitat o subrogar-se en una ja existent.</p>		<p>Entitats i institucions que participen en el programa</p> <p>No n'hi ha.</p>																								
<p>Regidories i serveis municipals que participen en el programa</p> <table border="1"> <tr> <td><input type="checkbox"/> Comunicació</td> <td><input type="checkbox"/> Esports</td> <td><input type="checkbox"/> Recursos Humans</td> <td><input type="checkbox"/> Seguretat Ciutadana</td> </tr> <tr> <td><input type="checkbox"/> Cultura</td> <td><input type="checkbox"/> Gestió de la Informació</td> <td><input type="checkbox"/> Relacions Ciutadanes</td> <td><input type="checkbox"/> Serveis Socials</td> </tr> <tr> <td><input checked="" type="checkbox"/> Drets Civils i Ciutadania</td> <td><input checked="" type="checkbox"/> Informàtica (IAS)</td> <td><input type="checkbox"/> Sabadell Atenció Ciutadana</td> <td><input type="checkbox"/> Sostenibilitat i Gestió d'Ecosistemes</td> </tr> <tr> <td><input type="checkbox"/> Educació</td> <td><input checked="" type="checkbox"/> Promoció Econòmica i Comerç</td> <td><input checked="" type="checkbox"/> Salut</td> <td><input checked="" type="checkbox"/> Urbanisme</td> </tr> </table>				<input type="checkbox"/> Comunicació	<input type="checkbox"/> Esports	<input type="checkbox"/> Recursos Humans	<input type="checkbox"/> Seguretat Ciutadana	<input type="checkbox"/> Cultura	<input type="checkbox"/> Gestió de la Informació	<input type="checkbox"/> Relacions Ciutadanes	<input type="checkbox"/> Serveis Socials	<input checked="" type="checkbox"/> Drets Civils i Ciutadania	<input checked="" type="checkbox"/> Informàtica (IAS)	<input type="checkbox"/> Sabadell Atenció Ciutadana	<input type="checkbox"/> Sostenibilitat i Gestió d'Ecosistemes	<input type="checkbox"/> Educació	<input checked="" type="checkbox"/> Promoció Econòmica i Comerç	<input checked="" type="checkbox"/> Salut	<input checked="" type="checkbox"/> Urbanisme							
<input type="checkbox"/> Comunicació	<input type="checkbox"/> Esports	<input type="checkbox"/> Recursos Humans	<input type="checkbox"/> Seguretat Ciutadana																							
<input type="checkbox"/> Cultura	<input type="checkbox"/> Gestió de la Informació	<input type="checkbox"/> Relacions Ciutadanes	<input type="checkbox"/> Serveis Socials																							
<input checked="" type="checkbox"/> Drets Civils i Ciutadania	<input checked="" type="checkbox"/> Informàtica (IAS)	<input type="checkbox"/> Sabadell Atenció Ciutadana	<input type="checkbox"/> Sostenibilitat i Gestió d'Ecosistemes																							
<input type="checkbox"/> Educació	<input checked="" type="checkbox"/> Promoció Econòmica i Comerç	<input checked="" type="checkbox"/> Salut	<input checked="" type="checkbox"/> Urbanisme																							

EQUITAT, EMANCIPACIÓ I COHESIÓ CIVIL

Equitat

Programa / Projecte	11.01 Programació d'activitats culturals equilibrada quant a gèneres																									
Regidoria / Servei	Cultura																									
<p>Descripció del programa</p> <p>El Servei de Cultura programa moltes activitats dirigides a la població en general. La programació incorpora la perspectiva de l'equitat de gènere entre els i les protagonistes de cada activitat i també en les temàtiques que es toquin. Així, en el camp de les arts escèniques es té en compte la programació d'espectacles amb presència de dones en els àmbits de direcció, muntatges tècnics, etc. i també es té en compte la temàtica.</p>	<p>Eix Equitat, emancipació i cohesió civil</p> <p>Valors Equitat</p>																									
<p>Objectiu(s) principal(s) del programa</p> <p>L'objectiu d'aquesta programació és equilibrar la presència de dones i homes en el panorama artístic de la ciutat i donar-li dimensió pública.</p>	<p>Lectures</p> <table border="1"> <tr> <td><input type="checkbox"/> Nova Ciutadania</td> <td><input type="checkbox"/> Joventut</td> <td><input type="checkbox"/> Diversitat de creences</td> </tr> <tr> <td><input checked="" type="checkbox"/> Igualtat Home-Dona</td> <td><input type="checkbox"/> LGBT</td> <td><input type="checkbox"/> Totes</td> </tr> <tr> <td></td> <td><input type="checkbox"/> Cooperació</td> <td></td> </tr> </table> <p>Districte</p> <table border="1"> <tr> <td><input type="checkbox"/> Districte I</td> <td><input type="checkbox"/> Districte IV</td> <td><input type="checkbox"/> Districte VII</td> </tr> <tr> <td><input type="checkbox"/> Districte II</td> <td><input type="checkbox"/> Districte V</td> <td><input checked="" type="checkbox"/> Tots</td> </tr> <tr> <td><input type="checkbox"/> Districte III</td> <td><input type="checkbox"/> Districte VI</td> <td></td> </tr> </table> <p>Període d'execució</p> <table border="1"> <tr> <td><input checked="" type="checkbox"/> 2012</td> <td><input checked="" type="checkbox"/> 2013</td> <td><input checked="" type="checkbox"/> 2014</td> <td><input checked="" type="checkbox"/> 2015</td> <td><input checked="" type="checkbox"/> 2016</td> </tr> </table>			<input type="checkbox"/> Nova Ciutadania	<input type="checkbox"/> Joventut	<input type="checkbox"/> Diversitat de creences	<input checked="" type="checkbox"/> Igualtat Home-Dona	<input type="checkbox"/> LGBT	<input type="checkbox"/> Totes		<input type="checkbox"/> Cooperació		<input type="checkbox"/> Districte I	<input type="checkbox"/> Districte IV	<input type="checkbox"/> Districte VII	<input type="checkbox"/> Districte II	<input type="checkbox"/> Districte V	<input checked="" type="checkbox"/> Tots	<input type="checkbox"/> Districte III	<input type="checkbox"/> Districte VI		<input checked="" type="checkbox"/> 2012	<input checked="" type="checkbox"/> 2013	<input checked="" type="checkbox"/> 2014	<input checked="" type="checkbox"/> 2015	<input checked="" type="checkbox"/> 2016
<input type="checkbox"/> Nova Ciutadania	<input type="checkbox"/> Joventut	<input type="checkbox"/> Diversitat de creences																								
<input checked="" type="checkbox"/> Igualtat Home-Dona	<input type="checkbox"/> LGBT	<input type="checkbox"/> Totes																								
	<input type="checkbox"/> Cooperació																									
<input type="checkbox"/> Districte I	<input type="checkbox"/> Districte IV	<input type="checkbox"/> Districte VII																								
<input type="checkbox"/> Districte II	<input type="checkbox"/> Districte V	<input checked="" type="checkbox"/> Tots																								
<input type="checkbox"/> Districte III	<input type="checkbox"/> Districte VI																									
<input checked="" type="checkbox"/> 2012	<input checked="" type="checkbox"/> 2013	<input checked="" type="checkbox"/> 2014	<input checked="" type="checkbox"/> 2015	<input checked="" type="checkbox"/> 2016																						
<p>Resultats esperats</p> <p>- Consolidació de la tendència a l'equitat de gènere quant a la creació artística i a la gestió de projectes.</p>	<p>Indicadors</p> <p>- Perc. de programació de teatre segons les temàtiques (%).</p> <p>- Perc. de directores, tècniques i coreògrafs que lideren els muntatges (%).</p> <p>- Perc. de gestió de projectes fets per dones (%).</p>																									
<p>Col·lectius destinataris</p> <p>Ciutadania en general.</p>	<p>Entitats i institucions que participen en el programa</p> <p>Companyies de teatre, dansa, música.</p>																									
<p>Regidories i serveis municipals que participen en el programa</p> <table border="1"> <tr> <td><input type="checkbox"/> Comunicació</td> <td><input type="checkbox"/> Esports</td> <td><input type="checkbox"/> Recursos Humans</td> <td><input type="checkbox"/> Seguretat Ciutadana</td> </tr> <tr> <td><input checked="" type="checkbox"/> Cultura</td> <td><input type="checkbox"/> Gestió de la Informació</td> <td><input type="checkbox"/> Relacions Ciutadanes</td> <td><input type="checkbox"/> Serveis Socials</td> </tr> <tr> <td><input checked="" type="checkbox"/> Drets Civils i Ciutadania</td> <td><input type="checkbox"/> Informàtica (IAS)</td> <td><input type="checkbox"/> Sabadell Atenció Ciutadana</td> <td><input type="checkbox"/> Sostenibilitat i Gestió d'Ecosistemes</td> </tr> <tr> <td><input type="checkbox"/> Educació</td> <td><input type="checkbox"/> Promoció Econòmica i Comerç</td> <td><input type="checkbox"/> Salut</td> <td><input type="checkbox"/> Urbanisme</td> </tr> </table>				<input type="checkbox"/> Comunicació	<input type="checkbox"/> Esports	<input type="checkbox"/> Recursos Humans	<input type="checkbox"/> Seguretat Ciutadana	<input checked="" type="checkbox"/> Cultura	<input type="checkbox"/> Gestió de la Informació	<input type="checkbox"/> Relacions Ciutadanes	<input type="checkbox"/> Serveis Socials	<input checked="" type="checkbox"/> Drets Civils i Ciutadania	<input type="checkbox"/> Informàtica (IAS)	<input type="checkbox"/> Sabadell Atenció Ciutadana	<input type="checkbox"/> Sostenibilitat i Gestió d'Ecosistemes	<input type="checkbox"/> Educació	<input type="checkbox"/> Promoció Econòmica i Comerç	<input type="checkbox"/> Salut	<input type="checkbox"/> Urbanisme							
<input type="checkbox"/> Comunicació	<input type="checkbox"/> Esports	<input type="checkbox"/> Recursos Humans	<input type="checkbox"/> Seguretat Ciutadana																							
<input checked="" type="checkbox"/> Cultura	<input type="checkbox"/> Gestió de la Informació	<input type="checkbox"/> Relacions Ciutadanes	<input type="checkbox"/> Serveis Socials																							
<input checked="" type="checkbox"/> Drets Civils i Ciutadania	<input type="checkbox"/> Informàtica (IAS)	<input type="checkbox"/> Sabadell Atenció Ciutadana	<input type="checkbox"/> Sostenibilitat i Gestió d'Ecosistemes																							
<input type="checkbox"/> Educació	<input type="checkbox"/> Promoció Econòmica i Comerç	<input type="checkbox"/> Salut	<input type="checkbox"/> Urbanisme																							

Programa / Projecte 13.45 Tallers per la Igualtat																					
Regidoria / Servei Drets Civils i Ciutadania																					
<p>Descripció del programa</p> <p>El programa de tallers per a la Igualtat és un recurs adreçat a la ciutadania de Sabadell que inclou els tallers "Aprentent a estimar-nos més", dels quals se'n duen a terme dues edicions a l'any, i altres tallers que es programen segons la demanda o detecció de necessitats.</p> <p>També es desenvolupa específicament un programa de tallers adreçats als homes a fi de treballar les desigualtats de gènere existents en la societat a partir de la gestió dels sentiments i la recerca de la seva pròpia identitat. Són tallers adreçats a l'adquisició d'eines personals per qüestionar desigualtats i trencar dependències.</p>	<p>Eix Equitat, emancipació i cohesió civil</p> <p>Valors Equitat Respecte Llibertat</p> <p>Lectures</p> <table border="1"> <tr> <td><input type="checkbox"/> Nova Ciutadania</td> <td><input type="checkbox"/> Joventut LGBT</td> <td><input type="checkbox"/> Diversitat de creences</td> </tr> <tr> <td><input checked="" type="checkbox"/> Igualtat Home-Dona</td> <td><input type="checkbox"/> Cooperació</td> <td><input type="checkbox"/> Totes</td> </tr> </table> <p>Districte</p> <table border="1"> <tr> <td><input type="checkbox"/> Districte I</td> <td><input type="checkbox"/> Districte IV</td> <td><input type="checkbox"/> Districte VII</td> </tr> <tr> <td><input type="checkbox"/> Districte II</td> <td><input type="checkbox"/> Districte V</td> <td><input checked="" type="checkbox"/> Tots</td> </tr> <tr> <td><input type="checkbox"/> Districte III</td> <td><input type="checkbox"/> Districte VI</td> <td></td> </tr> </table> <p>Període d'execució</p> <table border="1"> <tr> <td><input checked="" type="checkbox"/> 2012</td> <td><input checked="" type="checkbox"/> 2013</td> <td><input checked="" type="checkbox"/> 2014</td> <td><input checked="" type="checkbox"/> 2015</td> <td><input type="checkbox"/> 2016</td> </tr> </table>	<input type="checkbox"/> Nova Ciutadania	<input type="checkbox"/> Joventut LGBT	<input type="checkbox"/> Diversitat de creences	<input checked="" type="checkbox"/> Igualtat Home-Dona	<input type="checkbox"/> Cooperació	<input type="checkbox"/> Totes	<input type="checkbox"/> Districte I	<input type="checkbox"/> Districte IV	<input type="checkbox"/> Districte VII	<input type="checkbox"/> Districte II	<input type="checkbox"/> Districte V	<input checked="" type="checkbox"/> Tots	<input type="checkbox"/> Districte III	<input type="checkbox"/> Districte VI		<input checked="" type="checkbox"/> 2012	<input checked="" type="checkbox"/> 2013	<input checked="" type="checkbox"/> 2014	<input checked="" type="checkbox"/> 2015	<input type="checkbox"/> 2016
<input type="checkbox"/> Nova Ciutadania	<input type="checkbox"/> Joventut LGBT	<input type="checkbox"/> Diversitat de creences																			
<input checked="" type="checkbox"/> Igualtat Home-Dona	<input type="checkbox"/> Cooperació	<input type="checkbox"/> Totes																			
<input type="checkbox"/> Districte I	<input type="checkbox"/> Districte IV	<input type="checkbox"/> Districte VII																			
<input type="checkbox"/> Districte II	<input type="checkbox"/> Districte V	<input checked="" type="checkbox"/> Tots																			
<input type="checkbox"/> Districte III	<input type="checkbox"/> Districte VI																				
<input checked="" type="checkbox"/> 2012	<input checked="" type="checkbox"/> 2013	<input checked="" type="checkbox"/> 2014	<input checked="" type="checkbox"/> 2015	<input type="checkbox"/> 2016																	
<p>Objectiu(s) principal(s) del programa</p> <p>Oferir nous espais de relació entre dones i entre dones i homes.</p> <p>Fomentar l'apoderament.</p> <p>Reforçar l'autoestima, reconèixer les emocions i el creixement personal.</p> <p>Reflexionar sobre el paper de les dones a la societat, la lluita contra les desigualtats de gènere.</p> <p>Trencar dependències.</p>	<p>Resultats esperats</p> <p>- Consolidar els tallers i els nous espais de relació entre dones i homes, amb una nova manera de fer i de relacionar-se, contribuint a la igualtat real en les relacions entre els homes i les dones de Sabadell.</p>																				
<p>Col·lectius destinataris</p> <p>Preferentment a dones i també a homes segons la temàtica del taller.</p>	<p>Indicadors</p> <p>- Nre. de tallers. - Nre. de participants per edat, sexe i origen. - Nre. de participants derivats pel Centre d'Atenció a la Dona (CAD).</p> <p>Entitats i institucions que participen en el programa</p> <p>Dones en xarxa.</p>																				
<p>Regidories i serveis municipals que participen en el programa</p> <table border="1"> <tr> <td><input type="checkbox"/> Comunicació</td> <td><input type="checkbox"/> Esports</td> <td><input type="checkbox"/> Recursos Humans</td> <td><input type="checkbox"/> Seguretat Ciutadana</td> </tr> <tr> <td><input type="checkbox"/> Cultura</td> <td><input type="checkbox"/> Gestió de la Informació</td> <td><input type="checkbox"/> Relacions Ciutadanes</td> <td><input type="checkbox"/> Serveis Socials</td> </tr> <tr> <td><input checked="" type="checkbox"/> Drets Civils i Ciutadania</td> <td><input type="checkbox"/> Informàtica (IAS)</td> <td><input type="checkbox"/> Sabadell Atenció Ciutadana</td> <td><input type="checkbox"/> Sostenibilitat i Gestió d'Ecosistemes</td> </tr> <tr> <td><input type="checkbox"/> Educació</td> <td><input type="checkbox"/> Promoció Econòmica i Comerç</td> <td><input type="checkbox"/> Salut</td> <td><input type="checkbox"/> Urbanisme</td> </tr> </table>		<input type="checkbox"/> Comunicació	<input type="checkbox"/> Esports	<input type="checkbox"/> Recursos Humans	<input type="checkbox"/> Seguretat Ciutadana	<input type="checkbox"/> Cultura	<input type="checkbox"/> Gestió de la Informació	<input type="checkbox"/> Relacions Ciutadanes	<input type="checkbox"/> Serveis Socials	<input checked="" type="checkbox"/> Drets Civils i Ciutadania	<input type="checkbox"/> Informàtica (IAS)	<input type="checkbox"/> Sabadell Atenció Ciutadana	<input type="checkbox"/> Sostenibilitat i Gestió d'Ecosistemes	<input type="checkbox"/> Educació	<input type="checkbox"/> Promoció Econòmica i Comerç	<input type="checkbox"/> Salut	<input type="checkbox"/> Urbanisme				
<input type="checkbox"/> Comunicació	<input type="checkbox"/> Esports	<input type="checkbox"/> Recursos Humans	<input type="checkbox"/> Seguretat Ciutadana																		
<input type="checkbox"/> Cultura	<input type="checkbox"/> Gestió de la Informació	<input type="checkbox"/> Relacions Ciutadanes	<input type="checkbox"/> Serveis Socials																		
<input checked="" type="checkbox"/> Drets Civils i Ciutadania	<input type="checkbox"/> Informàtica (IAS)	<input type="checkbox"/> Sabadell Atenció Ciutadana	<input type="checkbox"/> Sostenibilitat i Gestió d'Ecosistemes																		
<input type="checkbox"/> Educació	<input type="checkbox"/> Promoció Econòmica i Comerç	<input type="checkbox"/> Salut	<input type="checkbox"/> Urbanisme																		

Programa / Projecte	13.41 Protocol Municipal per a l'Abordatge de Violència Masclista a Sabadell																				
Regidoria / Servei	Drets Civils i Ciutadania																				
<p>Descripció del programa</p> <ul style="list-style-type: none"> - Protocol Municipal per Abordatge de Violència Masclista, és el conjunt de mesures i mecanismes de suport, coordinació i cooperació destinats a les institucions públiques i altres agents implicats, que defineixen les formalitats i la successió d'actes que s'han de seguir per a executar-los correctament", amb l'objecte de garantir la prevenció, l'atenció eficaç i personalitzada i la recuperació de les dones que es troben en risc o en situació de violència masclista. - Protocol de Mutilació Genital Femenina, com a instrument de treball d'assessorament i informació àgil i útil, que permet un treball coordinat entre professionals que estan en contacte amb la població que podria ser practicant de l'ablació; l'objectiu és facilitar la prevenció i detecció precoç de situacions de risc, establint un protocol d'actuació que inclou el seguiment de casos concrets i les mesures a emprendre. - Protocol de Matrimonis forçats, l'objectiu principal és visibilitzar una pràctica difícil de detectar, que pot tenir incidència en determinades comunitats d'origen estranger i ètnies diverses. L'objectiu és fer visible i abordar els matrimonis forçats per protegir les víctimes. - Protocol de Poligàmia, l'objectiu principal és informar i difondre que aquesta pràctica estesa en alguns països subsaharians és una manifestació de violència contra les dones, i per tant, caldria fer actuacions de sensibilització respecte a aquesta qüestió. 	<p>Eix Equitat, emancipació i cohesió civil</p> <p>Valors Equitat Equitat Equitat</p>																				
<p>Objectiu(s) principal(s) del programa</p> <p>Establir les coordinacions precises amb tots els serveis i recursos per tal de garantir el procés la prevenció o recuperació de cada dona oferint col·laboració, informació i assessorament.</p> <p>Treballar coordinadament amb tots els serveis interns i externs, facilitant l'intercanvi d'informació i el diàleg per desenvolupar i garantir el compliment del protocol.</p>	<p>Lectures</p> <table border="1"> <tr> <td><input checked="" type="checkbox"/> Nova Ciutadania</td> <td><input checked="" type="checkbox"/> Joventut</td> <td><input checked="" type="checkbox"/> Diversitat de creences</td> </tr> <tr> <td><input checked="" type="checkbox"/> Igualtat Home-Dona</td> <td><input type="checkbox"/> Cooperació</td> <td><input type="checkbox"/> Totes</td> </tr> </table> <p>Districte</p> <table border="1"> <tr> <td><input type="checkbox"/> Districte I</td> <td><input type="checkbox"/> Districte IV</td> <td><input type="checkbox"/> Districte VII</td> </tr> <tr> <td><input type="checkbox"/> Districte II</td> <td><input type="checkbox"/> Districte V</td> <td><input checked="" type="checkbox"/> Tots</td> </tr> <tr> <td><input type="checkbox"/> Districte III</td> <td><input type="checkbox"/> Districte VI</td> <td></td> </tr> </table> <p>Període d'execució</p> <table border="1"> <tr> <td><input checked="" type="checkbox"/> 2012</td> <td><input checked="" type="checkbox"/> 2013</td> <td><input checked="" type="checkbox"/> 2014</td> <td><input checked="" type="checkbox"/> 2015</td> <td><input type="checkbox"/> 2016</td> </tr> </table>	<input checked="" type="checkbox"/> Nova Ciutadania	<input checked="" type="checkbox"/> Joventut	<input checked="" type="checkbox"/> Diversitat de creences	<input checked="" type="checkbox"/> Igualtat Home-Dona	<input type="checkbox"/> Cooperació	<input type="checkbox"/> Totes	<input type="checkbox"/> Districte I	<input type="checkbox"/> Districte IV	<input type="checkbox"/> Districte VII	<input type="checkbox"/> Districte II	<input type="checkbox"/> Districte V	<input checked="" type="checkbox"/> Tots	<input type="checkbox"/> Districte III	<input type="checkbox"/> Districte VI		<input checked="" type="checkbox"/> 2012	<input checked="" type="checkbox"/> 2013	<input checked="" type="checkbox"/> 2014	<input checked="" type="checkbox"/> 2015	<input type="checkbox"/> 2016
<input checked="" type="checkbox"/> Nova Ciutadania	<input checked="" type="checkbox"/> Joventut	<input checked="" type="checkbox"/> Diversitat de creences																			
<input checked="" type="checkbox"/> Igualtat Home-Dona	<input type="checkbox"/> Cooperació	<input type="checkbox"/> Totes																			
<input type="checkbox"/> Districte I	<input type="checkbox"/> Districte IV	<input type="checkbox"/> Districte VII																			
<input type="checkbox"/> Districte II	<input type="checkbox"/> Districte V	<input checked="" type="checkbox"/> Tots																			
<input type="checkbox"/> Districte III	<input type="checkbox"/> Districte VI																				
<input checked="" type="checkbox"/> 2012	<input checked="" type="checkbox"/> 2013	<input checked="" type="checkbox"/> 2014	<input checked="" type="checkbox"/> 2015	<input type="checkbox"/> 2016																	
<p>Resultats esperats</p> <ul style="list-style-type: none"> - Garantir l'abordatge integral de la violència masclista en cada un dels àmbits que es treballa (violència masclista, mutilació genital, matrimonis forçats, poligàmia...), a partir de la coordinació de tots els agents que treballen a la ciutat de Sabadell. - Avançar en un canvi de valors que es faciliti la construcció d'una ciutat lliure de violència a través de la sensibilització i la prevenció. 	<p>Indicadors</p> <ul style="list-style-type: none"> - Nre. de persones ateses en casos de violència masclista. - Nre. de casos atesos per temes de mutilació. - Nre. de casos atesos de matrimoni forçat. - Nre. de casos atesos de poligàmia. 																				
<p>Col·lectius destinataris</p> <p>Protocol Municipal per Abordatge de Violència Masclista: adreçat a les dones que es troben en risc o en situació de violència masclista.</p> <p>Protocol de Mutilació Genital Femenina: adreçat a la població susceptible d'aquesta pràctica.</p> <p>Protocol de Matrimonis forçats: adreçat a determinades comunitats d'origen estranger i ètnies diverses.</p> <p>Protocol de Poligàmia: adreçat a dones originàries de països on aquesta pràctica és acceptada i comú.</p>	<p>Entitats i institucions que participen en el programa</p> <p>Corporació Sanitària Parc Taulí, serveis d'atenció primària, serveis de seguretat (Policia Municipal, Mossos d'Esquadra), serveis judicials (Fiscalia, Col·legi d'Advocats), altres entitats ciutadanes.</p>																				

Regidories i serveis municipals que participen en el programa

- | | | | |
|---|---|---|--|
| <input type="checkbox"/> Comunicació | <input type="checkbox"/> Esports | <input type="checkbox"/> Recursos Humans | <input checked="" type="checkbox"/> Seguretat Ciutadana |
| <input type="checkbox"/> Cultura | <input type="checkbox"/> Gestió de la Informació | <input type="checkbox"/> Relacions Ciutadanes | <input checked="" type="checkbox"/> Serveis Socials |
| <input checked="" type="checkbox"/> Drets Civils i Ciutadania | <input type="checkbox"/> Informàtica (IAS) | <input type="checkbox"/> Sabadell Atenció Ciutadana | <input type="checkbox"/> Sostenibilitat i Gestió d'Ecosistemes |
| <input checked="" type="checkbox"/> Educació | <input checked="" type="checkbox"/> Promoció Econòmica i Comerç | <input checked="" type="checkbox"/> Salut | <input checked="" type="checkbox"/> Urbanisme |

Programa / Projecte		05.03 Escoles bressol Municipals																								
Regidoria / Servei		Educació																								
<p>Descripció del programa</p> <p>L'escolarització en aquesta etapa no és obligatòria però l'oferta municipal pretén donar les mateixes oportunitats a totes les famílies que opten per fer-ne ús, facilitant la conciliació de la vida laboral i familiar. Les escoles bressol ofereixen un entorn molt proper al marc familiar, amb flexibilitat quant al temps i la forma d'acolliment, i s'adequa sovint a les necessitats de la família, amb una relació intensa amb els pares i les mares. Aquesta etapa té com a finalitat proporcionar als infants més petits les bases que els facin avançar en les relacions amb els altres, en el desenvolupament del llenguatge oral i el coneixement progressiu del seu entorn, iniciant-los en la seva autonomia i en l'adquisició d'hàbits de comportament. És durant aquesta primera etapa de la vida que es desenvolupen les estructures neuropsíquiques elementals, claus per al desenvolupament físic, afectiu, intel·lectual, i social dels infants. Les escoles bressol donen suport a les famílies i fomenten la seva participació i la implicació en el procés educatiu dels seus fills i filles.</p>		<p>Eix Equitat, emancipació i cohesió civil</p> <p>Valors Equitat Responsabilitat</p> <p>Lectures</p> <table border="1"> <tr> <td><input checked="" type="checkbox"/> Nova Ciutadania</td> <td><input type="checkbox"/> Joventut</td> <td><input type="checkbox"/> Diversitat de creences</td> </tr> <tr> <td><input checked="" type="checkbox"/> Igualtat Home-Dona</td> <td><input type="checkbox"/> LGBT</td> <td><input type="checkbox"/> Totes</td> </tr> <tr> <td><input type="checkbox"/> Cooperació</td> <td></td> <td></td> </tr> </table> <p>Districte</p> <table border="1"> <tr> <td><input type="checkbox"/> Districte I</td> <td><input type="checkbox"/> Districte IV</td> <td><input type="checkbox"/> Districte VII</td> </tr> <tr> <td><input type="checkbox"/> Districte II</td> <td><input type="checkbox"/> Districte V</td> <td><input checked="" type="checkbox"/> Tots</td> </tr> <tr> <td><input type="checkbox"/> Districte III</td> <td><input type="checkbox"/> Districte VI</td> <td></td> </tr> </table> <p>Període d'execució</p> <table border="1"> <tr> <td><input checked="" type="checkbox"/> 2012</td> <td><input checked="" type="checkbox"/> 2013</td> <td><input checked="" type="checkbox"/> 2014</td> <td><input checked="" type="checkbox"/> 2015</td> <td><input checked="" type="checkbox"/> 2016</td> </tr> </table>		<input checked="" type="checkbox"/> Nova Ciutadania	<input type="checkbox"/> Joventut	<input type="checkbox"/> Diversitat de creences	<input checked="" type="checkbox"/> Igualtat Home-Dona	<input type="checkbox"/> LGBT	<input type="checkbox"/> Totes	<input type="checkbox"/> Cooperació			<input type="checkbox"/> Districte I	<input type="checkbox"/> Districte IV	<input type="checkbox"/> Districte VII	<input type="checkbox"/> Districte II	<input type="checkbox"/> Districte V	<input checked="" type="checkbox"/> Tots	<input type="checkbox"/> Districte III	<input type="checkbox"/> Districte VI		<input checked="" type="checkbox"/> 2012	<input checked="" type="checkbox"/> 2013	<input checked="" type="checkbox"/> 2014	<input checked="" type="checkbox"/> 2015	<input checked="" type="checkbox"/> 2016
<input checked="" type="checkbox"/> Nova Ciutadania	<input type="checkbox"/> Joventut	<input type="checkbox"/> Diversitat de creences																								
<input checked="" type="checkbox"/> Igualtat Home-Dona	<input type="checkbox"/> LGBT	<input type="checkbox"/> Totes																								
<input type="checkbox"/> Cooperació																										
<input type="checkbox"/> Districte I	<input type="checkbox"/> Districte IV	<input type="checkbox"/> Districte VII																								
<input type="checkbox"/> Districte II	<input type="checkbox"/> Districte V	<input checked="" type="checkbox"/> Tots																								
<input type="checkbox"/> Districte III	<input type="checkbox"/> Districte VI																									
<input checked="" type="checkbox"/> 2012	<input checked="" type="checkbox"/> 2013	<input checked="" type="checkbox"/> 2014	<input checked="" type="checkbox"/> 2015	<input checked="" type="checkbox"/> 2016																						
<p>Objectiu(s) principal(s) del programa</p> <p>Donar resposta educativa de qualitat a la petita infància. Promoure la conciliació de la vida laboral i familiar.</p>																										
<p>Resultats esperats</p> <ul style="list-style-type: none"> - Desenvolupament màxim de les capacitats dels infants. - Implicació de les famílies en el procés educatiu dels seus fills/es. 		<p>Indicadors</p> <ul style="list-style-type: none"> - Nre. de centres municipals. - Nre. d'alumnes matriculats. - Nre. d'alumnes estrangers matriculats (pare i mare nacionalitat diferent a l'espanyola). 																								
<p>Col·lectius destinataris</p> <p>Infants d'entre 16 setmanes i 3 anys.</p>		<p>Entitats i institucions que participen en el programa</p> <p>No n'hi ha.</p>																								
<p>Regidories i serveis municipals que participen en el programa</p> <table border="1"> <tr> <td><input type="checkbox"/> Comunicació</td> <td><input type="checkbox"/> Esports</td> <td><input type="checkbox"/> Recursos Humans</td> <td><input type="checkbox"/> Seguretat Ciutadana</td> </tr> <tr> <td><input type="checkbox"/> Cultura</td> <td><input type="checkbox"/> Gestió de la Informació</td> <td><input type="checkbox"/> Relacions Ciutadanes</td> <td><input type="checkbox"/> Serveis Socials</td> </tr> <tr> <td><input type="checkbox"/> Drets Civils i Ciutadania</td> <td><input type="checkbox"/> Informàtica (IAS)</td> <td><input type="checkbox"/> Sabadell Atenció Ciutadana</td> <td><input type="checkbox"/> Sostenibilitat i Gestió d'Ecosistemes</td> </tr> <tr> <td><input checked="" type="checkbox"/> Educació</td> <td><input type="checkbox"/> Promoció Econòmica i Comerç</td> <td><input type="checkbox"/> Salut</td> <td><input type="checkbox"/> Urbanisme</td> </tr> </table>				<input type="checkbox"/> Comunicació	<input type="checkbox"/> Esports	<input type="checkbox"/> Recursos Humans	<input type="checkbox"/> Seguretat Ciutadana	<input type="checkbox"/> Cultura	<input type="checkbox"/> Gestió de la Informació	<input type="checkbox"/> Relacions Ciutadanes	<input type="checkbox"/> Serveis Socials	<input type="checkbox"/> Drets Civils i Ciutadania	<input type="checkbox"/> Informàtica (IAS)	<input type="checkbox"/> Sabadell Atenció Ciutadana	<input type="checkbox"/> Sostenibilitat i Gestió d'Ecosistemes	<input checked="" type="checkbox"/> Educació	<input type="checkbox"/> Promoció Econòmica i Comerç	<input type="checkbox"/> Salut	<input type="checkbox"/> Urbanisme							
<input type="checkbox"/> Comunicació	<input type="checkbox"/> Esports	<input type="checkbox"/> Recursos Humans	<input type="checkbox"/> Seguretat Ciutadana																							
<input type="checkbox"/> Cultura	<input type="checkbox"/> Gestió de la Informació	<input type="checkbox"/> Relacions Ciutadanes	<input type="checkbox"/> Serveis Socials																							
<input type="checkbox"/> Drets Civils i Ciutadania	<input type="checkbox"/> Informàtica (IAS)	<input type="checkbox"/> Sabadell Atenció Ciutadana	<input type="checkbox"/> Sostenibilitat i Gestió d'Ecosistemes																							
<input checked="" type="checkbox"/> Educació	<input type="checkbox"/> Promoció Econòmica i Comerç	<input type="checkbox"/> Salut	<input type="checkbox"/> Urbanisme																							

Programa / Projecte 05.04 Esplai a l'escola																								
Regidoria / Servei Educació																								
<p>Descripció del programa</p> <p>El programa l'Esplai a l'Escola dóna suport als centres, que per la dinàmica pròpia del centre i de l'AMPA, necessiten reforçar la programació d'activitats extraescolars des d'una vessant lúdica i educativa.</p> <p>També dóna suport als esplais en l'organització d'activitats d'educació en el lleure per infants i joves que formen part de l'esplai diari o de cap de setmana.</p> <p>Al programa es pot acollir qualsevol centre educatiu. L'oferta d'activitats varia cada any: handbol, anglès, esports, dansa i ball, patinatge, ioga, circ, contes, cuina, teatre, informàtica, ...</p>	<p>Eix Equitat, emancipació i cohesió civil</p> <p>Valors Equitat Respecte</p> <p>Lectures</p> <table border="0"> <tr> <td><input checked="" type="checkbox"/> Nova Ciutadania</td> <td><input checked="" type="checkbox"/> Joventut</td> <td><input type="checkbox"/> Diversitat de creences</td> </tr> <tr> <td><input checked="" type="checkbox"/> Igualtat Home-Dona</td> <td><input type="checkbox"/> LGBT</td> <td><input type="checkbox"/> Totes</td> </tr> <tr> <td></td> <td><input type="checkbox"/> Cooperació</td> <td></td> </tr> </table> <p>Districte</p> <table border="0"> <tr> <td><input type="checkbox"/> Districte I</td> <td><input type="checkbox"/> Districte IV</td> <td><input type="checkbox"/> Districte VII</td> </tr> <tr> <td><input type="checkbox"/> Districte II</td> <td><input type="checkbox"/> Districte V</td> <td><input checked="" type="checkbox"/> Tots</td> </tr> <tr> <td><input type="checkbox"/> Districte III</td> <td><input type="checkbox"/> Districte VI</td> <td></td> </tr> </table> <p>Període d'execució</p> <table border="0"> <tr> <td><input checked="" type="checkbox"/> 2012</td> <td><input checked="" type="checkbox"/> 2013</td> <td><input checked="" type="checkbox"/> 2014</td> <td><input checked="" type="checkbox"/> 2015</td> <td><input checked="" type="checkbox"/> 2016</td> </tr> </table>	<input checked="" type="checkbox"/> Nova Ciutadania	<input checked="" type="checkbox"/> Joventut	<input type="checkbox"/> Diversitat de creences	<input checked="" type="checkbox"/> Igualtat Home-Dona	<input type="checkbox"/> LGBT	<input type="checkbox"/> Totes		<input type="checkbox"/> Cooperació		<input type="checkbox"/> Districte I	<input type="checkbox"/> Districte IV	<input type="checkbox"/> Districte VII	<input type="checkbox"/> Districte II	<input type="checkbox"/> Districte V	<input checked="" type="checkbox"/> Tots	<input type="checkbox"/> Districte III	<input type="checkbox"/> Districte VI		<input checked="" type="checkbox"/> 2012	<input checked="" type="checkbox"/> 2013	<input checked="" type="checkbox"/> 2014	<input checked="" type="checkbox"/> 2015	<input checked="" type="checkbox"/> 2016
<input checked="" type="checkbox"/> Nova Ciutadania	<input checked="" type="checkbox"/> Joventut	<input type="checkbox"/> Diversitat de creences																						
<input checked="" type="checkbox"/> Igualtat Home-Dona	<input type="checkbox"/> LGBT	<input type="checkbox"/> Totes																						
	<input type="checkbox"/> Cooperació																							
<input type="checkbox"/> Districte I	<input type="checkbox"/> Districte IV	<input type="checkbox"/> Districte VII																						
<input type="checkbox"/> Districte II	<input type="checkbox"/> Districte V	<input checked="" type="checkbox"/> Tots																						
<input type="checkbox"/> Districte III	<input type="checkbox"/> Districte VI																							
<input checked="" type="checkbox"/> 2012	<input checked="" type="checkbox"/> 2013	<input checked="" type="checkbox"/> 2014	<input checked="" type="checkbox"/> 2015	<input checked="" type="checkbox"/> 2016																				
<p>Objectiu(s) principal(s) del programa</p> <p>La millora i innovació constant de les activitats extraescolars.</p> <p>Dignificar les activitats extraescolars amb criteris de qualitat.</p> <ul style="list-style-type: none"> - Consolidar el lleure infantil com a peça important en l'educació dels infants. - Potenciar les activitats extraescolars des de la vessant educativa. - Garantir les activitats extraescolars de qualitat amb monitors experts. - Reforçar els esplais i entitats de lleure de Sabadell. - Promoure i donar suport als valors de l'educació en el lleure. - Promoure l'adequació dels espais de les entitats de lleure. 	<p>Resultats esperats</p> <ul style="list-style-type: none"> - Oferir un programa d'activitats extraescolars de qualitat per a tot l'alumnat amb independència del centre on vagi. 																							
<p>Col·lectius destinataris</p> <p>Tot l'alumnat de Sabadell.</p>	<p>Indicadors</p> <ul style="list-style-type: none"> - Nre. de centres educatius que participen en el programa. - Nre. d'alumnes que participen en les activitats extraescolars. Sexe. - Nre. d'activitats. - Nre. d'alumnes estrangers que participen en les activitats extraescolars (nacionalitat diferent a l'espanyola de l'alumne/a). - Nre. d'entitats d'esplais a la ciutat. - Nre. d'usuaris dels esplais. - Nre. de monitors/es. - Nre. d'esplais que reben suport econòmic. - Nre. de centres educatius subvencionats. <p>Entitats i institucions que participen en el programa</p> <p>Centres educatius, associacions de mares i pares d'alumnes i entitats de lleure de la ciutat.</p>																							
<p>Regidories i serveis municipals que participen en el programa</p> <table border="0"> <tr> <td><input type="checkbox"/> Comunicació</td> <td><input type="checkbox"/> Esports</td> <td><input type="checkbox"/> Recursos Humans</td> <td><input type="checkbox"/> Seguretat Ciutadana</td> </tr> <tr> <td><input type="checkbox"/> Cultura</td> <td><input type="checkbox"/> Gestió de la Informació</td> <td><input type="checkbox"/> Relacions Ciutadanes</td> <td><input type="checkbox"/> Serveis Socials</td> </tr> <tr> <td><input type="checkbox"/> Drets Civils i Ciutadania</td> <td><input type="checkbox"/> Informàtica (IAS)</td> <td><input type="checkbox"/> Sabadell Atenció Ciutadana</td> <td><input type="checkbox"/> Sostenibilitat i Gestió d'Ecosistemes</td> </tr> <tr> <td><input checked="" type="checkbox"/> Educació</td> <td><input type="checkbox"/> Promoció Econòmica i Comerç</td> <td><input type="checkbox"/> Salut</td> <td><input type="checkbox"/> Urbanisme</td> </tr> </table>		<input type="checkbox"/> Comunicació	<input type="checkbox"/> Esports	<input type="checkbox"/> Recursos Humans	<input type="checkbox"/> Seguretat Ciutadana	<input type="checkbox"/> Cultura	<input type="checkbox"/> Gestió de la Informació	<input type="checkbox"/> Relacions Ciutadanes	<input type="checkbox"/> Serveis Socials	<input type="checkbox"/> Drets Civils i Ciutadania	<input type="checkbox"/> Informàtica (IAS)	<input type="checkbox"/> Sabadell Atenció Ciutadana	<input type="checkbox"/> Sostenibilitat i Gestió d'Ecosistemes	<input checked="" type="checkbox"/> Educació	<input type="checkbox"/> Promoció Econòmica i Comerç	<input type="checkbox"/> Salut	<input type="checkbox"/> Urbanisme							
<input type="checkbox"/> Comunicació	<input type="checkbox"/> Esports	<input type="checkbox"/> Recursos Humans	<input type="checkbox"/> Seguretat Ciutadana																					
<input type="checkbox"/> Cultura	<input type="checkbox"/> Gestió de la Informació	<input type="checkbox"/> Relacions Ciutadanes	<input type="checkbox"/> Serveis Socials																					
<input type="checkbox"/> Drets Civils i Ciutadania	<input type="checkbox"/> Informàtica (IAS)	<input type="checkbox"/> Sabadell Atenció Ciutadana	<input type="checkbox"/> Sostenibilitat i Gestió d'Ecosistemes																					
<input checked="" type="checkbox"/> Educació	<input type="checkbox"/> Promoció Econòmica i Comerç	<input type="checkbox"/> Salut	<input type="checkbox"/> Urbanisme																					

Programa / Projecte		22.03 Programa de millora de l'accessibilitat																					
Regidoria / Servei		Espai Públic																					
<p>Descripció del programa</p> <p>Actuacions urbanístiques de promoció municipal i d'altres administracions, de millora de l'accessibilitat dels següents àmbits d'actuació:</p> <p>Plaça d'Espanya: Urbanització de la fase 1 i 2 de l'espai verd, amb criteris de millora de l'accessibilitat al nou intercanviador de RENFE- FGC. Accés a peu pla o mitjançant rampes als intercanviadors de l'Estació de RENFE.</p> <p>Estació Gràcia-Can Feu: Urbanització de l'estació i espais adjacents amb criteris d'accessibilitat. Accés a peu pla a l'Estació o mitjançant rampes. Soterrament de les vies FGC i reurbanització de la zona.</p>		<p>Eix Equitat, emancipació i cohesió civil</p> <p>Valors Respecte Responsabilitat Austeritat</p>																					
<p>Objectiu(s) principal(s) del programa</p> <p>Continuar eliminant les barreres arquitectòniques de l'espai públic per garantir l'accessibilitat i la lliure mobilitat de totes les persones, especialment de la gent amb discapacitats físiques, amb el cotxet d'infants, i carro de la compra, etc.</p> <p>Crear zones al voltant de les estacions que incrementin el benestar ambiental i estètic.</p>		<p>Lectures</p> <table border="0"> <tr> <td><input type="checkbox"/> Nova Ciutadania</td> <td><input type="checkbox"/> Joventut LGBT</td> <td><input type="checkbox"/> Diversitat de creences</td> </tr> <tr> <td><input checked="" type="checkbox"/> Igualtat Home-Dona</td> <td><input type="checkbox"/> Cooperació</td> <td><input type="checkbox"/> Totes</td> </tr> </table> <p>Districte</p> <table border="0"> <tr> <td><input type="checkbox"/> Districte I</td> <td><input type="checkbox"/> Districte IV</td> <td><input type="checkbox"/> Districte VII</td> </tr> <tr> <td><input type="checkbox"/> Districte II</td> <td><input checked="" type="checkbox"/> Districte V</td> <td><input type="checkbox"/> Tots</td> </tr> <tr> <td><input checked="" type="checkbox"/> Districte III</td> <td><input type="checkbox"/> Districte VI</td> <td></td> </tr> </table> <p>Període d'execució</p> <table border="0"> <tr> <td><input checked="" type="checkbox"/> 2012</td> <td><input checked="" type="checkbox"/> 2013</td> <td><input type="checkbox"/> 2014</td> <td><input type="checkbox"/> 2015</td> <td><input type="checkbox"/> 2016</td> </tr> </table>		<input type="checkbox"/> Nova Ciutadania	<input type="checkbox"/> Joventut LGBT	<input type="checkbox"/> Diversitat de creences	<input checked="" type="checkbox"/> Igualtat Home-Dona	<input type="checkbox"/> Cooperació	<input type="checkbox"/> Totes	<input type="checkbox"/> Districte I	<input type="checkbox"/> Districte IV	<input type="checkbox"/> Districte VII	<input type="checkbox"/> Districte II	<input checked="" type="checkbox"/> Districte V	<input type="checkbox"/> Tots	<input checked="" type="checkbox"/> Districte III	<input type="checkbox"/> Districte VI		<input checked="" type="checkbox"/> 2012	<input checked="" type="checkbox"/> 2013	<input type="checkbox"/> 2014	<input type="checkbox"/> 2015	<input type="checkbox"/> 2016
<input type="checkbox"/> Nova Ciutadania	<input type="checkbox"/> Joventut LGBT	<input type="checkbox"/> Diversitat de creences																					
<input checked="" type="checkbox"/> Igualtat Home-Dona	<input type="checkbox"/> Cooperació	<input type="checkbox"/> Totes																					
<input type="checkbox"/> Districte I	<input type="checkbox"/> Districte IV	<input type="checkbox"/> Districte VII																					
<input type="checkbox"/> Districte II	<input checked="" type="checkbox"/> Districte V	<input type="checkbox"/> Tots																					
<input checked="" type="checkbox"/> Districte III	<input type="checkbox"/> Districte VI																						
<input checked="" type="checkbox"/> 2012	<input checked="" type="checkbox"/> 2013	<input type="checkbox"/> 2014	<input type="checkbox"/> 2015	<input type="checkbox"/> 2016																			
<p>Resultats esperats</p> <ul style="list-style-type: none"> - Eliminació de barreres arquitectòniques d'accés a les estacions de RENFE-FGC. - Crear zones verdes en l'àmbit d'actuació de les estacions. - Colonització del parc de la plaça d'Espanya per part dels ciutadans. - Ús dels recorreguts interns per part dels ciutadans tant per escurçar els temps de desplaçament, com per la millor qualitat ambiental del recorregut. - El soterrament de les vies dels FGC connectarà el barri de Gràcia i Can Feu amb la revitalització de la zona tant en l'àmbit de comerç com en el del gaudi de l'espai públic. - Escurçament dels temps de desplaçament dels usuaris/àries de transport públic. - Millora del trànsit i reducció de la contaminació ambiental. 		<p>Indicadors</p> <p>No n'hi ha.</p>																					
<p>Col·lectius destinataris</p> <p>Població en general i especialment el col·lectiu amb especials dificultats en relació a la mobilitat (gent gran, persones discapacitades, infants, etc.)</p>		<p>Entitats i institucions que participen en el programa</p> <p>Associacions de veïns dels districtes.</p>																					
<p>Regidories i serveis municipals que participen en el programa</p> <table border="0"> <tr> <td><input type="checkbox"/> Comunicació</td> <td><input type="checkbox"/> Esports</td> <td><input type="checkbox"/> Recursos Humans</td> <td><input type="checkbox"/> Seguretat Ciutadana</td> </tr> <tr> <td><input type="checkbox"/> Cultura</td> <td><input type="checkbox"/> Gestió de la Informació</td> <td><input checked="" type="checkbox"/> Relacions Ciutadanes</td> <td><input type="checkbox"/> Serveis Socials</td> </tr> <tr> <td><input type="checkbox"/> Drets Civils i Ciutadania</td> <td><input type="checkbox"/> Informàtica (IAS)</td> <td><input type="checkbox"/> Sabadell Atenció Ciutadana</td> <td><input type="checkbox"/> Sostenibilitat i Gestió d'Ecosistemes</td> </tr> <tr> <td><input type="checkbox"/> Educació</td> <td><input type="checkbox"/> Promoció Econòmica i Comerç</td> <td><input type="checkbox"/> Salut</td> <td><input checked="" type="checkbox"/> Urbanisme</td> </tr> </table>				<input type="checkbox"/> Comunicació	<input type="checkbox"/> Esports	<input type="checkbox"/> Recursos Humans	<input type="checkbox"/> Seguretat Ciutadana	<input type="checkbox"/> Cultura	<input type="checkbox"/> Gestió de la Informació	<input checked="" type="checkbox"/> Relacions Ciutadanes	<input type="checkbox"/> Serveis Socials	<input type="checkbox"/> Drets Civils i Ciutadania	<input type="checkbox"/> Informàtica (IAS)	<input type="checkbox"/> Sabadell Atenció Ciutadana	<input type="checkbox"/> Sostenibilitat i Gestió d'Ecosistemes	<input type="checkbox"/> Educació	<input type="checkbox"/> Promoció Econòmica i Comerç	<input type="checkbox"/> Salut	<input checked="" type="checkbox"/> Urbanisme				
<input type="checkbox"/> Comunicació	<input type="checkbox"/> Esports	<input type="checkbox"/> Recursos Humans	<input type="checkbox"/> Seguretat Ciutadana																				
<input type="checkbox"/> Cultura	<input type="checkbox"/> Gestió de la Informació	<input checked="" type="checkbox"/> Relacions Ciutadanes	<input type="checkbox"/> Serveis Socials																				
<input type="checkbox"/> Drets Civils i Ciutadania	<input type="checkbox"/> Informàtica (IAS)	<input type="checkbox"/> Sabadell Atenció Ciutadana	<input type="checkbox"/> Sostenibilitat i Gestió d'Ecosistemes																				
<input type="checkbox"/> Educació	<input type="checkbox"/> Promoció Econòmica i Comerç	<input type="checkbox"/> Salut	<input checked="" type="checkbox"/> Urbanisme																				

Programa / Projecte		22.01 Supressió de barreres arquitectòniques	
Regidoria / Servei		Espai Públic	
Descripció del programa Instruments de planejament urbanístic que es porten a terme en relació a la via pública que tenen com a objectiu la supressió de les barreres arquitectòniques en compliment de la normativa.		Eix Equitat, emancipació i cohesió civil Valors Equitat Responsabilitat Hospitalitat	
Objectiu(s) principal(s) del programa Promoure el desenvolupament d'una política de mobilitat sostenible que s'adapti a les necessitats laborals, familiars i personals d'homes i dones.		Lectures <input type="checkbox"/> Nova Ciutadania <input checked="" type="checkbox"/> Joventut <input type="checkbox"/> Diversitat de creences <input checked="" type="checkbox"/> Igualtat Home-Dona <input type="checkbox"/> LGBT <input type="checkbox"/> Cooperació <input type="checkbox"/> Totes	
		Districte <input type="checkbox"/> Districte I <input type="checkbox"/> Districte II <input type="checkbox"/> Districte III <input type="checkbox"/> Districte IV <input type="checkbox"/> Districte V <input type="checkbox"/> Districte VI <input type="checkbox"/> Districte VII <input checked="" type="checkbox"/> Tots	
		Període d'execució <input checked="" type="checkbox"/> 2012 <input checked="" type="checkbox"/> 2013 <input checked="" type="checkbox"/> 2014 <input checked="" type="checkbox"/> 2015 <input checked="" type="checkbox"/> 2016	
Resultats esperats - Ampliació de voreres fomentant una organització territorial i urbanística que tingui en compte les diferents situacions i necessitats de les persones en l'ús i la vivència de l'espai. - Adaptació dels passos de vianants.		Indicadors - Nre. de voreres adaptades. - Nre. passos de vianants adaptats.	
Col·lectius destinataris Discapacitats amb problemes de mobilitat, col·lectiu de gent gran i a la mobilitat dels vianants en general.		Entitats i institucions que participen en el programa No n'hi ha.	
Regidories i serveis municipals que participen en el programa			
<input type="checkbox"/> Comunicació <input type="checkbox"/> Esports <input type="checkbox"/> Recursos Humans <input type="checkbox"/> Seguretat Ciutadana <input type="checkbox"/> Cultura <input type="checkbox"/> Gestió de la Informació <input checked="" type="checkbox"/> Relacions Ciutadanes <input type="checkbox"/> Serveis Socials <input type="checkbox"/> Drets Civils i Ciutadania <input type="checkbox"/> Informàtica (IAS) <input type="checkbox"/> Sabadell Atenció Ciutadana <input type="checkbox"/> Sostenibilitat i Gestió d'Ecosistemes <input type="checkbox"/> Educació <input type="checkbox"/> Promoció Econòmica i Comerç <input type="checkbox"/> Salut <input type="checkbox"/> Urbanisme			

Programa / Projecte		06.07 Pla Català de l'esport a l'Escola																					
Regidoria / Servei		Esports																					
<p>Descripció del programa</p> <p>Suport al Pla, gestionat a través del Consell Esportiu, que, entre d'altres, treballa pel foment dels valors a través de l'esport escolar i, especialment, per l'impuls de l'esport femení.</p>		<p>Eix Equitat, emancipació i cohesió civil</p> <p>Valors Esforç Equitat Respecte</p>																					
<p>Objectiu(s) principal(s) del programa</p> <p>Incrementar la pràctica esportiva a les escoles en horari no lectiu.</p>		<p>Lectures</p> <table border="1"> <tr> <td><input checked="" type="checkbox"/> Nova Ciutadania</td> <td><input checked="" type="checkbox"/> Joventut</td> <td><input type="checkbox"/> Diversitat de creences</td> </tr> <tr> <td><input checked="" type="checkbox"/> Igualtat Home-Dona</td> <td><input type="checkbox"/> Cooperació</td> <td><input type="checkbox"/> Totes</td> </tr> </table> <p>Districte</p> <table border="1"> <tr> <td><input type="checkbox"/> Districte I</td> <td><input type="checkbox"/> Districte IV</td> <td><input type="checkbox"/> Districte VII</td> </tr> <tr> <td><input type="checkbox"/> Districte II</td> <td><input type="checkbox"/> Districte V</td> <td><input checked="" type="checkbox"/> Tots</td> </tr> <tr> <td><input type="checkbox"/> Districte III</td> <td><input type="checkbox"/> Districte VI</td> <td></td> </tr> </table> <p>Període d'execució</p> <table border="1"> <tr> <td><input checked="" type="checkbox"/> 2012</td> <td><input checked="" type="checkbox"/> 2013</td> <td><input checked="" type="checkbox"/> 2014</td> <td><input checked="" type="checkbox"/> 2015</td> <td><input checked="" type="checkbox"/> 2016</td> </tr> </table>		<input checked="" type="checkbox"/> Nova Ciutadania	<input checked="" type="checkbox"/> Joventut	<input type="checkbox"/> Diversitat de creences	<input checked="" type="checkbox"/> Igualtat Home-Dona	<input type="checkbox"/> Cooperació	<input type="checkbox"/> Totes	<input type="checkbox"/> Districte I	<input type="checkbox"/> Districte IV	<input type="checkbox"/> Districte VII	<input type="checkbox"/> Districte II	<input type="checkbox"/> Districte V	<input checked="" type="checkbox"/> Tots	<input type="checkbox"/> Districte III	<input type="checkbox"/> Districte VI		<input checked="" type="checkbox"/> 2012	<input checked="" type="checkbox"/> 2013	<input checked="" type="checkbox"/> 2014	<input checked="" type="checkbox"/> 2015	<input checked="" type="checkbox"/> 2016
<input checked="" type="checkbox"/> Nova Ciutadania	<input checked="" type="checkbox"/> Joventut	<input type="checkbox"/> Diversitat de creences																					
<input checked="" type="checkbox"/> Igualtat Home-Dona	<input type="checkbox"/> Cooperació	<input type="checkbox"/> Totes																					
<input type="checkbox"/> Districte I	<input type="checkbox"/> Districte IV	<input type="checkbox"/> Districte VII																					
<input type="checkbox"/> Districte II	<input type="checkbox"/> Districte V	<input checked="" type="checkbox"/> Tots																					
<input type="checkbox"/> Districte III	<input type="checkbox"/> Districte VI																						
<input checked="" type="checkbox"/> 2012	<input checked="" type="checkbox"/> 2013	<input checked="" type="checkbox"/> 2014	<input checked="" type="checkbox"/> 2015	<input checked="" type="checkbox"/> 2016																			
<p>Resultats esperats</p> <ul style="list-style-type: none"> - Incrementar la participació en activitats físiques i esportives en horari no lectiu de l'alumnat dels centres educatius de primària i de secundària, amb una incidència especial en el col·lectiu de les noies. - Aprofitar el gran potencial educatiu i formatiu de les activitats físiques i esportives, cercant la participació per damunt de la competitivitat. - Potenciar la funció integradora i de cohesió social de l'esport escolar, facilitant l'accés de tots els nens i nenes a la pràctica esportiva escolar, i en especial dels nouvinguts. - Contribuir mitjançant la pràctica esportiva a la formació en valors com la tolerància, el respecte als altres i a les regles, la confiança en un mateix, l'esforç de superació, l'autocrítica, l'autonomia, la capacitat de decisió, l'autogestió, la cooperació, el treball en equip, entre d'altres. - Fomentar la pràctica regular d'activitats físiques i esportives i l'adquisició d'hàbits saludables que contribueixin a un millor benestar. - Formar joves en els valors ciutadans mitjançant la seva participació activa en la gestió de les associacions esportives escolars de nova creació. 		<p>Indicadors</p> <ul style="list-style-type: none"> - Nre. d'escoles adherides. - Nre. d'escolars participants. 																					
<p>Col·lectius destinataris</p> <p>Població escolar.</p>		<p>Entitats i institucions que participen en el programa</p> <p>Consell Esportiu, Secretaria General de l'Esport de la Generalitat de Catalunya.</p>																					
<p>Regidories i serveis municipals que participen en el programa</p> <table border="1"> <tr> <td><input type="checkbox"/> Comunicació</td> <td><input checked="" type="checkbox"/> Esports</td> <td><input type="checkbox"/> Recursos Humans</td> <td><input type="checkbox"/> Seguretat Ciutadana</td> </tr> <tr> <td><input type="checkbox"/> Cultura</td> <td><input type="checkbox"/> Gestió de la Informació</td> <td><input type="checkbox"/> Relacions Ciutadanes</td> <td><input type="checkbox"/> Serveis Socials</td> </tr> <tr> <td><input type="checkbox"/> Drets Civils i Ciutadania</td> <td><input type="checkbox"/> Informàtica (IAS)</td> <td><input type="checkbox"/> Sabadell Atenció Ciutadana</td> <td><input type="checkbox"/> Sostenibilitat i Gestió d'Ecosistemes</td> </tr> <tr> <td><input type="checkbox"/> Educació</td> <td><input type="checkbox"/> Promoció Econòmica i Comerç</td> <td><input type="checkbox"/> Salut</td> <td><input type="checkbox"/> Urbanisme</td> </tr> </table>				<input type="checkbox"/> Comunicació	<input checked="" type="checkbox"/> Esports	<input type="checkbox"/> Recursos Humans	<input type="checkbox"/> Seguretat Ciutadana	<input type="checkbox"/> Cultura	<input type="checkbox"/> Gestió de la Informació	<input type="checkbox"/> Relacions Ciutadanes	<input type="checkbox"/> Serveis Socials	<input type="checkbox"/> Drets Civils i Ciutadania	<input type="checkbox"/> Informàtica (IAS)	<input type="checkbox"/> Sabadell Atenció Ciutadana	<input type="checkbox"/> Sostenibilitat i Gestió d'Ecosistemes	<input type="checkbox"/> Educació	<input type="checkbox"/> Promoció Econòmica i Comerç	<input type="checkbox"/> Salut	<input type="checkbox"/> Urbanisme				
<input type="checkbox"/> Comunicació	<input checked="" type="checkbox"/> Esports	<input type="checkbox"/> Recursos Humans	<input type="checkbox"/> Seguretat Ciutadana																				
<input type="checkbox"/> Cultura	<input type="checkbox"/> Gestió de la Informació	<input type="checkbox"/> Relacions Ciutadanes	<input type="checkbox"/> Serveis Socials																				
<input type="checkbox"/> Drets Civils i Ciutadania	<input type="checkbox"/> Informàtica (IAS)	<input type="checkbox"/> Sabadell Atenció Ciutadana	<input type="checkbox"/> Sostenibilitat i Gestió d'Ecosistemes																				
<input type="checkbox"/> Educació	<input type="checkbox"/> Promoció Econòmica i Comerç	<input type="checkbox"/> Salut	<input type="checkbox"/> Urbanisme																				

Programa / Projecte		06.02 Aplicació de polítiques de foment de la Igualtat Dona-Home a través de l'esport																	
Regidoria / Servei		Esports																	
<p>Descripció del programa</p> <p>Cursa de la igualtat, milla urbana a la Rambla, coincidint amb l'acte central del 8 de març, sensibilització per mitjà de l'esport a la població sobre la igualtat. Cursa oberta a tothom.</p> <p>Foment i suport a iniciatives relacionades amb els esports mixtes com: Korfball, escacs, petanca.</p> <p>Impuls a la creació d'equips mixtes en els Jocs Escolars, especialment en les franges més petites d'edat.</p>		<p>Eix Equitat, emancipació i cohesió civil</p> <p>Valors Equitat Respecte Llibertat</p>																	
<p>Objectiu(s) principal(s) del programa</p> <p>Incidir en el foment de la Igualtat Dona home a través de l'acció municipal en matèria de l'esport, com a mitjà de transmissió dels valors d'equitat, respecte, llibertat, etc.</p>		<p>Lectures</p> <table border="1"> <tr> <td><input checked="" type="checkbox"/> Nova Ciutadania</td> <td><input checked="" type="checkbox"/> Joventut</td> <td><input type="checkbox"/> Diversitat de creences</td> </tr> <tr> <td><input checked="" type="checkbox"/> Igualtat Home-Dona</td> <td><input type="checkbox"/> LGBT</td> <td><input type="checkbox"/> Totes</td> </tr> <tr> <td></td> <td><input type="checkbox"/> Cooperació</td> <td></td> </tr> </table>		<input checked="" type="checkbox"/> Nova Ciutadania	<input checked="" type="checkbox"/> Joventut	<input type="checkbox"/> Diversitat de creences	<input checked="" type="checkbox"/> Igualtat Home-Dona	<input type="checkbox"/> LGBT	<input type="checkbox"/> Totes		<input type="checkbox"/> Cooperació								
<input checked="" type="checkbox"/> Nova Ciutadania	<input checked="" type="checkbox"/> Joventut	<input type="checkbox"/> Diversitat de creences																	
<input checked="" type="checkbox"/> Igualtat Home-Dona	<input type="checkbox"/> LGBT	<input type="checkbox"/> Totes																	
	<input type="checkbox"/> Cooperació																		
		<p>Districte</p> <table border="1"> <tr> <td><input type="checkbox"/> Districte I</td> <td><input type="checkbox"/> Districte IV</td> <td><input type="checkbox"/> Districte VII</td> </tr> <tr> <td><input type="checkbox"/> Districte II</td> <td><input type="checkbox"/> Districte V</td> <td><input checked="" type="checkbox"/> Tots</td> </tr> <tr> <td><input type="checkbox"/> Districte III</td> <td><input type="checkbox"/> Districte VI</td> <td></td> </tr> </table>		<input type="checkbox"/> Districte I	<input type="checkbox"/> Districte IV	<input type="checkbox"/> Districte VII	<input type="checkbox"/> Districte II	<input type="checkbox"/> Districte V	<input checked="" type="checkbox"/> Tots	<input type="checkbox"/> Districte III	<input type="checkbox"/> Districte VI								
<input type="checkbox"/> Districte I	<input type="checkbox"/> Districte IV	<input type="checkbox"/> Districte VII																	
<input type="checkbox"/> Districte II	<input type="checkbox"/> Districte V	<input checked="" type="checkbox"/> Tots																	
<input type="checkbox"/> Districte III	<input type="checkbox"/> Districte VI																		
		<p>Període d'execució</p> <table border="1"> <tr> <td><input checked="" type="checkbox"/> 2012</td> <td><input checked="" type="checkbox"/> 2013</td> <td><input checked="" type="checkbox"/> 2014</td> <td><input checked="" type="checkbox"/> 2015</td> <td><input checked="" type="checkbox"/> 2016</td> </tr> </table>		<input checked="" type="checkbox"/> 2012	<input checked="" type="checkbox"/> 2013	<input checked="" type="checkbox"/> 2014	<input checked="" type="checkbox"/> 2015	<input checked="" type="checkbox"/> 2016											
<input checked="" type="checkbox"/> 2012	<input checked="" type="checkbox"/> 2013	<input checked="" type="checkbox"/> 2014	<input checked="" type="checkbox"/> 2015	<input checked="" type="checkbox"/> 2016															
<p>Resultats esperats</p> <p>- Augment de la sensibilitat de la població del concepte d'igualtat de gènere.</p> <p>- Foment de l'esport entre la població femenina.</p>		<p>Indicadors</p> <p>- Nre. de persones participants a la cursa.</p> <p>- Nre. d'equips mixtes.</p> <p>- Nre. de persones participants en els equips mixtes.</p>																	
<p>Col·lectius destinataris</p> <p>Població en general.</p>		<p>Entitats i institucions que participen en el programa</p> <p>Consell Esportiu, clubs de la ciutat.</p>																	
<p>Regidories i serveis municipals que participen en el programa</p> <table border="1"> <tr> <td><input type="checkbox"/> Comunicació</td> <td><input checked="" type="checkbox"/> Esports</td> <td><input type="checkbox"/> Recursos Humans</td> <td><input type="checkbox"/> Seguretat Ciutadana</td> </tr> <tr> <td><input type="checkbox"/> Cultura</td> <td><input type="checkbox"/> Gestió de la Informació</td> <td><input type="checkbox"/> Relacions Ciutadanes</td> <td><input type="checkbox"/> Serveis Socials</td> </tr> <tr> <td><input checked="" type="checkbox"/> Drets Civils i Ciutadania</td> <td><input type="checkbox"/> Informàtica (IAS)</td> <td><input type="checkbox"/> Sabadell Atenció Ciutadana</td> <td><input type="checkbox"/> Sostenibilitat i Gestió d'Ecosistemes</td> </tr> <tr> <td><input type="checkbox"/> Educació</td> <td><input type="checkbox"/> Promoció Econòmica i Comerç</td> <td><input type="checkbox"/> Salut</td> <td><input type="checkbox"/> Urbanisme</td> </tr> </table>				<input type="checkbox"/> Comunicació	<input checked="" type="checkbox"/> Esports	<input type="checkbox"/> Recursos Humans	<input type="checkbox"/> Seguretat Ciutadana	<input type="checkbox"/> Cultura	<input type="checkbox"/> Gestió de la Informació	<input type="checkbox"/> Relacions Ciutadanes	<input type="checkbox"/> Serveis Socials	<input checked="" type="checkbox"/> Drets Civils i Ciutadania	<input type="checkbox"/> Informàtica (IAS)	<input type="checkbox"/> Sabadell Atenció Ciutadana	<input type="checkbox"/> Sostenibilitat i Gestió d'Ecosistemes	<input type="checkbox"/> Educació	<input type="checkbox"/> Promoció Econòmica i Comerç	<input type="checkbox"/> Salut	<input type="checkbox"/> Urbanisme
<input type="checkbox"/> Comunicació	<input checked="" type="checkbox"/> Esports	<input type="checkbox"/> Recursos Humans	<input type="checkbox"/> Seguretat Ciutadana																
<input type="checkbox"/> Cultura	<input type="checkbox"/> Gestió de la Informació	<input type="checkbox"/> Relacions Ciutadanes	<input type="checkbox"/> Serveis Socials																
<input checked="" type="checkbox"/> Drets Civils i Ciutadania	<input type="checkbox"/> Informàtica (IAS)	<input type="checkbox"/> Sabadell Atenció Ciutadana	<input type="checkbox"/> Sostenibilitat i Gestió d'Ecosistemes																
<input type="checkbox"/> Educació	<input type="checkbox"/> Promoció Econòmica i Comerç	<input type="checkbox"/> Salut	<input type="checkbox"/> Urbanisme																

Programa / Projecte		08.05 Tramitació d'ajuts a la rehabilitació i accessibilitat de l'habitatge i/o edifici d'habitatges																					
Regidoria / Servei		Habitatge																					
<p>Descripció del programa</p> <p>Es distingeix entre:</p> <p>Ajuts per rehabilitar habitatges perquè tinguin les condicions mínimes d'habitabilitat, per adequar les instal·lacions d'aigua, gas, electricitat i sanejament, per facilitar la mobilitat a l'interior per a persones disminuïdes i per millorar l'aïllament tèrmic i/o acústic.</p> <p>Ajuts per rehabilitar elements comuns d'edificis d'ús residencial. Especialment, per a resoldre patologies, deficiències i riscs d'accessibilitat, instal·lacions comunitàries i sostenibilitat. Actualment abans de sol·licitar els ajuts, cal haver passat la Inspecció Tècnica d'Edificis (ITE).</p>		<p>Eix Equitat, emancipació i cohesió civil</p> <p>Valors Responsabilitat Respecte Esforç</p>																					
<p>Objectiu(s) principal(s) del programa</p> <ul style="list-style-type: none"> - L'adequació funcional i estructural del Parc d'habitatges de Sabadell, construïts abans del 31/12/1980. - La millora d'accessibilitat d'instal·lacions d'ascensors en els edificis d'abans del 1996 que no en disposin. - La millora d'aïllament tèrmic i/o acústic per complir amb els requisits energètics mínims establerts per l'Agència de l'Habitatge de Catalunya. 		<p>Lectures</p> <table border="0"> <tr> <td><input checked="" type="checkbox"/> Nova Ciutadania</td> <td><input checked="" type="checkbox"/> Joventut</td> <td><input type="checkbox"/> Diversitat de creences</td> </tr> <tr> <td><input checked="" type="checkbox"/> Igualtat Home-Dona</td> <td><input type="checkbox"/> Cooperació</td> <td><input type="checkbox"/> Totes</td> </tr> </table> <p>Districte</p> <table border="0"> <tr> <td><input type="checkbox"/> Districte I</td> <td><input type="checkbox"/> Districte IV</td> <td><input type="checkbox"/> Districte VII</td> </tr> <tr> <td><input type="checkbox"/> Districte II</td> <td><input type="checkbox"/> Districte V</td> <td><input checked="" type="checkbox"/> Tots</td> </tr> <tr> <td><input type="checkbox"/> Districte III</td> <td><input type="checkbox"/> Districte VI</td> <td></td> </tr> </table> <p>Període d'execució</p> <table border="0"> <tr> <td><input checked="" type="checkbox"/> 2012</td> <td><input checked="" type="checkbox"/> 2013</td> <td><input checked="" type="checkbox"/> 2014</td> <td><input type="checkbox"/> 2015</td> <td><input type="checkbox"/> 2016</td> </tr> </table>		<input checked="" type="checkbox"/> Nova Ciutadania	<input checked="" type="checkbox"/> Joventut	<input type="checkbox"/> Diversitat de creences	<input checked="" type="checkbox"/> Igualtat Home-Dona	<input type="checkbox"/> Cooperació	<input type="checkbox"/> Totes	<input type="checkbox"/> Districte I	<input type="checkbox"/> Districte IV	<input type="checkbox"/> Districte VII	<input type="checkbox"/> Districte II	<input type="checkbox"/> Districte V	<input checked="" type="checkbox"/> Tots	<input type="checkbox"/> Districte III	<input type="checkbox"/> Districte VI		<input checked="" type="checkbox"/> 2012	<input checked="" type="checkbox"/> 2013	<input checked="" type="checkbox"/> 2014	<input type="checkbox"/> 2015	<input type="checkbox"/> 2016
<input checked="" type="checkbox"/> Nova Ciutadania	<input checked="" type="checkbox"/> Joventut	<input type="checkbox"/> Diversitat de creences																					
<input checked="" type="checkbox"/> Igualtat Home-Dona	<input type="checkbox"/> Cooperació	<input type="checkbox"/> Totes																					
<input type="checkbox"/> Districte I	<input type="checkbox"/> Districte IV	<input type="checkbox"/> Districte VII																					
<input type="checkbox"/> Districte II	<input type="checkbox"/> Districte V	<input checked="" type="checkbox"/> Tots																					
<input type="checkbox"/> Districte III	<input type="checkbox"/> Districte VI																						
<input checked="" type="checkbox"/> 2012	<input checked="" type="checkbox"/> 2013	<input checked="" type="checkbox"/> 2014	<input type="checkbox"/> 2015	<input type="checkbox"/> 2016																			
<p>Resultats esperats</p> <ul style="list-style-type: none"> - Fomentar la rehabilitació en les grans promocions construïdes entre els anys 1960 i 1970. - Instal·lar ascensors en edificis d'habitatges de més de dos plantes, que no en disposin, amb ocupació, si s'escau, de via pública. 		<p>Indicadors</p> <ul style="list-style-type: none"> - Nre. de sol·licituds. - Nre. de subvencions tramitades. - Perc. de subvencions tramitades respecte les sol·licituds (%). 																					
<p>Col·lectius destinataris</p> <p>Propietaris, llogaters amb autorització del propietari i comunitats de propietaris.</p>		<p>Entitats i institucions que participen en el programa</p> <ul style="list-style-type: none"> - Associacions de veïns i veïnes i administradors de finques. 																					
<p>Regidories i serveis municipals que participen en el programa</p> <table border="0"> <tr> <td><input type="checkbox"/> Comunicació</td> <td><input type="checkbox"/> Esports</td> <td><input type="checkbox"/> Recursos Humans</td> <td><input type="checkbox"/> Seguretat Ciutadana</td> </tr> <tr> <td><input type="checkbox"/> Cultura</td> <td><input checked="" type="checkbox"/> Gestió de la Informació</td> <td><input type="checkbox"/> Relacions Ciutadanes</td> <td><input type="checkbox"/> Serveis Socials</td> </tr> <tr> <td><input type="checkbox"/> Drets Civils i Ciutadania</td> <td><input type="checkbox"/> Informàtica (IAS)</td> <td><input type="checkbox"/> Sabadell Atenció Ciutadana</td> <td><input type="checkbox"/> Sostenibilitat i Gestió d'Ecosistemes</td> </tr> <tr> <td><input type="checkbox"/> Educació</td> <td><input type="checkbox"/> Promoció Econòmica i Comerç</td> <td><input type="checkbox"/> Salut</td> <td><input checked="" type="checkbox"/> Urbanisme</td> </tr> </table>				<input type="checkbox"/> Comunicació	<input type="checkbox"/> Esports	<input type="checkbox"/> Recursos Humans	<input type="checkbox"/> Seguretat Ciutadana	<input type="checkbox"/> Cultura	<input checked="" type="checkbox"/> Gestió de la Informació	<input type="checkbox"/> Relacions Ciutadanes	<input type="checkbox"/> Serveis Socials	<input type="checkbox"/> Drets Civils i Ciutadania	<input type="checkbox"/> Informàtica (IAS)	<input type="checkbox"/> Sabadell Atenció Ciutadana	<input type="checkbox"/> Sostenibilitat i Gestió d'Ecosistemes	<input type="checkbox"/> Educació	<input type="checkbox"/> Promoció Econòmica i Comerç	<input type="checkbox"/> Salut	<input checked="" type="checkbox"/> Urbanisme				
<input type="checkbox"/> Comunicació	<input type="checkbox"/> Esports	<input type="checkbox"/> Recursos Humans	<input type="checkbox"/> Seguretat Ciutadana																				
<input type="checkbox"/> Cultura	<input checked="" type="checkbox"/> Gestió de la Informació	<input type="checkbox"/> Relacions Ciutadanes	<input type="checkbox"/> Serveis Socials																				
<input type="checkbox"/> Drets Civils i Ciutadania	<input type="checkbox"/> Informàtica (IAS)	<input type="checkbox"/> Sabadell Atenció Ciutadana	<input type="checkbox"/> Sostenibilitat i Gestió d'Ecosistemes																				
<input type="checkbox"/> Educació	<input type="checkbox"/> Promoció Econòmica i Comerç	<input type="checkbox"/> Salut	<input checked="" type="checkbox"/> Urbanisme																				

Programa / Projecte		21.01 Atorgament de llicències i comunicacions d'activitats econòmiques																								
Regidoria / Servei		Llicències d'activitats																								
<p>Descripció del programa</p> <p>Realització dels processos administratius per donar d'alta noves activitats o les seves transmissions.</p> <p>Es porta a terme una valoració tècnica i administrativa del projecte per verificar el compliment de la normativa vigent d'aplicació i poder autoritzar la instal·lació en el cas de les llicències o la correcta comunicació efectuada pel titular en el cas de les comunicacions.</p> <p>Verificar que s'han implantat correctament les instal·lacions ja sigui a través d'una certificació d'empresa col·laboradora o d'una inspecció municipal abans d'autoritzar l'inici de les activitats sotmeses a llicències.</p>		<p>Eix Equitat, emancipació i cohesió civil</p> <p>Valors Equitat Confiança Responsabilitat</p> <p>Lectures</p> <table border="1"> <tr> <td><input checked="" type="checkbox"/> Nova Ciutadania</td> <td><input checked="" type="checkbox"/> Joventut</td> <td><input checked="" type="checkbox"/> Diversitat de creences</td> </tr> <tr> <td><input checked="" type="checkbox"/> Igualtat Home-Dona</td> <td><input type="checkbox"/> LGBT</td> <td><input type="checkbox"/> Totes</td> </tr> <tr> <td></td> <td><input type="checkbox"/> Cooperació</td> <td></td> </tr> </table> <p>Districte</p> <table border="1"> <tr> <td><input type="checkbox"/> Districte I</td> <td><input type="checkbox"/> Districte IV</td> <td><input type="checkbox"/> Districte VII</td> </tr> <tr> <td><input type="checkbox"/> Districte II</td> <td><input type="checkbox"/> Districte V</td> <td><input checked="" type="checkbox"/> Tots</td> </tr> <tr> <td><input type="checkbox"/> Districte III</td> <td><input type="checkbox"/> Districte VI</td> <td></td> </tr> </table> <p>Període d'execució</p> <table border="1"> <tr> <td><input checked="" type="checkbox"/> 2012</td> <td><input checked="" type="checkbox"/> 2013</td> <td><input checked="" type="checkbox"/> 2014</td> <td><input checked="" type="checkbox"/> 2015</td> <td><input checked="" type="checkbox"/> 2016</td> </tr> </table>		<input checked="" type="checkbox"/> Nova Ciutadania	<input checked="" type="checkbox"/> Joventut	<input checked="" type="checkbox"/> Diversitat de creences	<input checked="" type="checkbox"/> Igualtat Home-Dona	<input type="checkbox"/> LGBT	<input type="checkbox"/> Totes		<input type="checkbox"/> Cooperació		<input type="checkbox"/> Districte I	<input type="checkbox"/> Districte IV	<input type="checkbox"/> Districte VII	<input type="checkbox"/> Districte II	<input type="checkbox"/> Districte V	<input checked="" type="checkbox"/> Tots	<input type="checkbox"/> Districte III	<input type="checkbox"/> Districte VI		<input checked="" type="checkbox"/> 2012	<input checked="" type="checkbox"/> 2013	<input checked="" type="checkbox"/> 2014	<input checked="" type="checkbox"/> 2015	<input checked="" type="checkbox"/> 2016
<input checked="" type="checkbox"/> Nova Ciutadania	<input checked="" type="checkbox"/> Joventut	<input checked="" type="checkbox"/> Diversitat de creences																								
<input checked="" type="checkbox"/> Igualtat Home-Dona	<input type="checkbox"/> LGBT	<input type="checkbox"/> Totes																								
	<input type="checkbox"/> Cooperació																									
<input type="checkbox"/> Districte I	<input type="checkbox"/> Districte IV	<input type="checkbox"/> Districte VII																								
<input type="checkbox"/> Districte II	<input type="checkbox"/> Districte V	<input checked="" type="checkbox"/> Tots																								
<input type="checkbox"/> Districte III	<input type="checkbox"/> Districte VI																									
<input checked="" type="checkbox"/> 2012	<input checked="" type="checkbox"/> 2013	<input checked="" type="checkbox"/> 2014	<input checked="" type="checkbox"/> 2015	<input checked="" type="checkbox"/> 2016																						
<p>Objectiu(s) principal(s) del programa</p> <p>Aconseguir el compliment de la legalitat vigent en l'àmbit de les implantacions de les activitats.</p>																										
<p>Resultats esperats</p> <p>- Que la totalitat de les implantacions de noves activitats compleixin les normatives aplicables.</p>		<p>Indicadors</p> <p>- Nre. d'expedients tramitats. - Nre. d'expedients resolts favorablement. - Perc. d'expedients resolts desfavorablement (%). - Perc. d'expedients resolts favorablement amb titular de nacionalitat estrangera (%). - Perc. d'expedients resolts favorablement amb titular de sexe femení (%). - Perc. d'expedients resolts favorablement amb algun titular menor de 36 anys (%).</p>																								
<p>Col·lectius destinataris</p> <p>Persones emprenedores i empresaris/àries que vulguin iniciar una nova activitat o subrogar-se en la titularitat d'un negoci ja existent.</p>		<p>Entitats i institucions que participen en el programa</p> <p>No n'hi ha.</p>																								
<p>Regidories i serveis municipals que participen en el programa</p> <table border="1"> <tr> <td><input type="checkbox"/> Comunicació</td> <td><input type="checkbox"/> Esports</td> <td><input type="checkbox"/> Recursos Humans</td> <td><input type="checkbox"/> Seguretat Ciutadana</td> </tr> <tr> <td><input type="checkbox"/> Cultura</td> <td><input type="checkbox"/> Gestió de la Informació</td> <td><input type="checkbox"/> Relacions Ciutadanes</td> <td><input type="checkbox"/> Serveis Socials</td> </tr> <tr> <td><input type="checkbox"/> Drets Civils i Ciutadania</td> <td><input checked="" type="checkbox"/> Informàtica (IAS)</td> <td><input type="checkbox"/> Sabadell Atenció Ciutadana</td> <td><input type="checkbox"/> Sostenibilitat i Gestió d'Ecosistemes</td> </tr> <tr> <td><input type="checkbox"/> Educació</td> <td><input checked="" type="checkbox"/> Promoció Econòmica i Comerç</td> <td><input checked="" type="checkbox"/> Salut</td> <td><input checked="" type="checkbox"/> Urbanisme</td> </tr> </table>				<input type="checkbox"/> Comunicació	<input type="checkbox"/> Esports	<input type="checkbox"/> Recursos Humans	<input type="checkbox"/> Seguretat Ciutadana	<input type="checkbox"/> Cultura	<input type="checkbox"/> Gestió de la Informació	<input type="checkbox"/> Relacions Ciutadanes	<input type="checkbox"/> Serveis Socials	<input type="checkbox"/> Drets Civils i Ciutadania	<input checked="" type="checkbox"/> Informàtica (IAS)	<input type="checkbox"/> Sabadell Atenció Ciutadana	<input type="checkbox"/> Sostenibilitat i Gestió d'Ecosistemes	<input type="checkbox"/> Educació	<input checked="" type="checkbox"/> Promoció Econòmica i Comerç	<input checked="" type="checkbox"/> Salut	<input checked="" type="checkbox"/> Urbanisme							
<input type="checkbox"/> Comunicació	<input type="checkbox"/> Esports	<input type="checkbox"/> Recursos Humans	<input type="checkbox"/> Seguretat Ciutadana																							
<input type="checkbox"/> Cultura	<input type="checkbox"/> Gestió de la Informació	<input type="checkbox"/> Relacions Ciutadanes	<input type="checkbox"/> Serveis Socials																							
<input type="checkbox"/> Drets Civils i Ciutadania	<input checked="" type="checkbox"/> Informàtica (IAS)	<input type="checkbox"/> Sabadell Atenció Ciutadana	<input type="checkbox"/> Sostenibilitat i Gestió d'Ecosistemes																							
<input type="checkbox"/> Educació	<input checked="" type="checkbox"/> Promoció Econòmica i Comerç	<input checked="" type="checkbox"/> Salut	<input checked="" type="checkbox"/> Urbanisme																							

Programa / Projecte		19.02 Oficina de denúncies. Actuació davant les denúncies de violència de gènere																					
Regidoria / Servei		Policia Municipal																					
<p>Descripció del programa</p> <p>L'Oficina d'Atenció al Ciutadà (OAC), és un servei que presta la Policia Municipal de Sabadell, les 24 hores, tots els dies de l'any i que té per finalitat assistir inicialment a les persones que per algun motiu, estan desemparades o desprotegides i que demanen ajut.</p> <p>El servei consisteix en realitzar l'assistència immediata a les víctimes, en particular les de delictes violents, violència domèstica o de gènere i delictes contra la llibertat sexual, rebre i tramitar les denúncies de caràcter penal (faltes i delictes), atendre les consultes i requeriments dels ciutadans i ciutadanes (atenció telefònica i/o presencial) i els de l'autoritat judicial, altres cossos policials, organismes, institucions i departaments municipals i instruir atestats per infraccions penals en què l'autor ha estat detingut com a conseqüència d'un delictes flagrant, en particular els delictes de violència domèstica o de gènere.</p>		<p>Eix Equitat, emancipació i cohesió civil</p> <p>Valors Llibertat Respecte Responsabilitat</p> <p>Lectures</p> <table border="1"> <tr> <td><input type="checkbox"/> Nova Ciutadania</td> <td><input type="checkbox"/> Joventut LGBT</td> <td><input type="checkbox"/> Diversitat de creences</td> </tr> <tr> <td><input checked="" type="checkbox"/> Igualtat Home-Dona</td> <td><input type="checkbox"/> Cooperació</td> <td><input type="checkbox"/> Totes</td> </tr> </table> <p>Districte</p> <table border="1"> <tr> <td><input type="checkbox"/> Districte I</td> <td><input type="checkbox"/> Districte IV</td> <td><input type="checkbox"/> Districte VII</td> </tr> <tr> <td><input type="checkbox"/> Districte II</td> <td><input type="checkbox"/> Districte V</td> <td><input checked="" type="checkbox"/> Tots</td> </tr> <tr> <td><input type="checkbox"/> Districte III</td> <td><input type="checkbox"/> Districte VI</td> <td></td> </tr> </table> <p>Període d'execució</p> <table border="1"> <tr> <td><input checked="" type="checkbox"/> 2012</td> <td><input checked="" type="checkbox"/> 2013</td> <td><input checked="" type="checkbox"/> 2014</td> <td><input checked="" type="checkbox"/> 2015</td> <td><input checked="" type="checkbox"/> 2016</td> </tr> </table>		<input type="checkbox"/> Nova Ciutadania	<input type="checkbox"/> Joventut LGBT	<input type="checkbox"/> Diversitat de creences	<input checked="" type="checkbox"/> Igualtat Home-Dona	<input type="checkbox"/> Cooperació	<input type="checkbox"/> Totes	<input type="checkbox"/> Districte I	<input type="checkbox"/> Districte IV	<input type="checkbox"/> Districte VII	<input type="checkbox"/> Districte II	<input type="checkbox"/> Districte V	<input checked="" type="checkbox"/> Tots	<input type="checkbox"/> Districte III	<input type="checkbox"/> Districte VI		<input checked="" type="checkbox"/> 2012	<input checked="" type="checkbox"/> 2013	<input checked="" type="checkbox"/> 2014	<input checked="" type="checkbox"/> 2015	<input checked="" type="checkbox"/> 2016
<input type="checkbox"/> Nova Ciutadania	<input type="checkbox"/> Joventut LGBT	<input type="checkbox"/> Diversitat de creences																					
<input checked="" type="checkbox"/> Igualtat Home-Dona	<input type="checkbox"/> Cooperació	<input type="checkbox"/> Totes																					
<input type="checkbox"/> Districte I	<input type="checkbox"/> Districte IV	<input type="checkbox"/> Districte VII																					
<input type="checkbox"/> Districte II	<input type="checkbox"/> Districte V	<input checked="" type="checkbox"/> Tots																					
<input type="checkbox"/> Districte III	<input type="checkbox"/> Districte VI																						
<input checked="" type="checkbox"/> 2012	<input checked="" type="checkbox"/> 2013	<input checked="" type="checkbox"/> 2014	<input checked="" type="checkbox"/> 2015	<input checked="" type="checkbox"/> 2016																			
<p>Objectiu(s) principal(s) del programa</p> <p>Assistir inicialment a dones que per algun motiu, estan desemparades o desprotegides i que demanen ajut i derivar als serveis que es considerin oportuns (Centre d'Atenció a la Dona i Serveis Socials de l'Ajuntament de Sabadell, Fiscalia del partit judicial de Sabadell i Gabinet d'Atenció a la Víctima del cos de mossos d'esquadra entre d'altres).</p> <p>Informar a les dones víctimes de violència de gènere dels drets garantits per la Llei, en particular dels seus drets a la informació, a l'assistència jurídica, a l'assistència social integral, als drets laborals i de seguretat social, al dret a la percepció d'ajuts socials i d'accés a l'habitatge i residències públiques per a gent gran.</p> <p>Rebre i tramitar les denúncies de violència de gènere i domèstica i si és el cas, les sol·licituds d'ordres de protecció vers els seus agressors i agressores.</p>																							
<p>Resultats esperats</p> <ul style="list-style-type: none"> - Consolidar un protocol d'atenció davant les denúncies de violència domèstica i de gènere. - Consolidar i enfortir les relacions amb la resta de serveis i institucions a on es deriven els casos de violència domèstica i de gènere. 		<p>Indicadors</p> <ul style="list-style-type: none"> - Nre. de consultes rebudes (atenció telefònica i presencial). - Nre. de denúncies rebudes i tramitades. - Nre. de derivacions a altres serveis municipals i institucions. 																					
<p>Col·lectius destinataris</p> <p>Dones en situació de risc, en particular les de delictes violents, violència domèstica o de gènere i delictes contra la llibertat sexual.</p>		<p>Entitats i institucions que participen en el programa</p> <p>Servei d'Orientació Jurídica del Departament de Justícia, Col·legi d'Advocats de Sabadell, Serveis d'urgències del Consorci Hospitalari Parc Taulí, Centres d'Urgències d'Atenció Primària.</p>																					
<p>Regidories i serveis municipals que participen en el programa</p> <table border="1"> <tr> <td><input type="checkbox"/> Comunicació</td> <td><input type="checkbox"/> Esports</td> <td><input type="checkbox"/> Recursos Humans</td> <td><input checked="" type="checkbox"/> Seguretat Ciutadana</td> </tr> <tr> <td><input type="checkbox"/> Cultura</td> <td><input type="checkbox"/> Gestió de la Informació</td> <td><input type="checkbox"/> Relacions Ciutadanes</td> <td><input checked="" type="checkbox"/> Serveis Socials</td> </tr> <tr> <td><input checked="" type="checkbox"/> Drets Civils i Ciutadania</td> <td><input type="checkbox"/> Informàtica (IAS)</td> <td><input type="checkbox"/> Sabadell Atenció Ciutadana</td> <td><input type="checkbox"/> Sostenibilitat i Gestió d'Ecosistemes</td> </tr> <tr> <td><input type="checkbox"/> Educació</td> <td><input type="checkbox"/> Promoció Econòmica i Comerç</td> <td><input type="checkbox"/> Salut</td> <td><input type="checkbox"/> Urbanisme</td> </tr> </table>				<input type="checkbox"/> Comunicació	<input type="checkbox"/> Esports	<input type="checkbox"/> Recursos Humans	<input checked="" type="checkbox"/> Seguretat Ciutadana	<input type="checkbox"/> Cultura	<input type="checkbox"/> Gestió de la Informació	<input type="checkbox"/> Relacions Ciutadanes	<input checked="" type="checkbox"/> Serveis Socials	<input checked="" type="checkbox"/> Drets Civils i Ciutadania	<input type="checkbox"/> Informàtica (IAS)	<input type="checkbox"/> Sabadell Atenció Ciutadana	<input type="checkbox"/> Sostenibilitat i Gestió d'Ecosistemes	<input type="checkbox"/> Educació	<input type="checkbox"/> Promoció Econòmica i Comerç	<input type="checkbox"/> Salut	<input type="checkbox"/> Urbanisme				
<input type="checkbox"/> Comunicació	<input type="checkbox"/> Esports	<input type="checkbox"/> Recursos Humans	<input checked="" type="checkbox"/> Seguretat Ciutadana																				
<input type="checkbox"/> Cultura	<input type="checkbox"/> Gestió de la Informació	<input type="checkbox"/> Relacions Ciutadanes	<input checked="" type="checkbox"/> Serveis Socials																				
<input checked="" type="checkbox"/> Drets Civils i Ciutadania	<input type="checkbox"/> Informàtica (IAS)	<input type="checkbox"/> Sabadell Atenció Ciutadana	<input type="checkbox"/> Sostenibilitat i Gestió d'Ecosistemes																				
<input type="checkbox"/> Educació	<input type="checkbox"/> Promoció Econòmica i Comerç	<input type="checkbox"/> Salut	<input type="checkbox"/> Urbanisme																				

Programa / Projecte		14.25 Facilitació de la conciliació a persones amb infants a càrrec																					
Regidoria / Servei		Promoció Econòmica																					
<p>Descripció del programa</p> <p>Serveis de cura i atenció de menors - servei de mainaderes per a infants de 0-3 anys i d'esplai per a infants de 3-12 anys durant els períodes de vacances escolars- durant el període que els seus pares i mares duen a terme els programes i activitats relacionats amb la formació i ocupació a què han accedit o, en el cas que treballin a l'empresa municipal. Ambdós serveis són gratuïts. D'aquesta manera, la situació familiar de cadascú no és impediment per poder accedir als serveis i programes oferts. Així mateix, el programa serveix per formar persones en aquests oficis (mainader/a i animació sociocultural).</p>		<p>Eix Equitat, emancipació i cohesió civil</p> <p>Valors Equitat Responsabilitat</p>																					
<p>Objectiu(s) principal(s) del programa</p> <p>Facilitar l'accés als programes i serveis de les persones usuàries, especialment de les que tenen infants a càrrec i no tenen xarxa familiar o social de suport, ni recursos econòmics per optar per alternatives privades.</p> <p>Facilitar a la plantilla de Promoció Econòmica Sabadell SL la conciliació del calendari laboral amb l'escolar.</p> <ul style="list-style-type: none"> - Formar persones en aquestes professions. - Sensibilitzar sobre la necessitat d'implantar mesures que facilitin la conciliació de les diferents necessitats vitals. 		<p>Lectures</p> <table border="0"> <tr> <td><input type="checkbox"/> Nova Ciutadania</td> <td><input type="checkbox"/> Joventut LGBT</td> <td><input type="checkbox"/> Diversitat de creences</td> </tr> <tr> <td><input checked="" type="checkbox"/> Igualtat Home-Dona</td> <td><input type="checkbox"/> Cooperació</td> <td><input type="checkbox"/> Totes</td> </tr> </table> <p>Districte</p> <table border="0"> <tr> <td><input type="checkbox"/> Districte I</td> <td><input type="checkbox"/> Districte IV</td> <td><input type="checkbox"/> Districte VII</td> </tr> <tr> <td><input type="checkbox"/> Districte II</td> <td><input type="checkbox"/> Districte V</td> <td><input checked="" type="checkbox"/> Tots</td> </tr> <tr> <td><input type="checkbox"/> Districte III</td> <td><input type="checkbox"/> Districte VI</td> <td></td> </tr> </table> <p>Període d'execució</p> <table border="0"> <tr> <td><input checked="" type="checkbox"/> 2012</td> <td><input checked="" type="checkbox"/> 2013</td> <td><input type="checkbox"/> 2014</td> <td><input type="checkbox"/> 2015</td> <td><input type="checkbox"/> 2016</td> </tr> </table>		<input type="checkbox"/> Nova Ciutadania	<input type="checkbox"/> Joventut LGBT	<input type="checkbox"/> Diversitat de creences	<input checked="" type="checkbox"/> Igualtat Home-Dona	<input type="checkbox"/> Cooperació	<input type="checkbox"/> Totes	<input type="checkbox"/> Districte I	<input type="checkbox"/> Districte IV	<input type="checkbox"/> Districte VII	<input type="checkbox"/> Districte II	<input type="checkbox"/> Districte V	<input checked="" type="checkbox"/> Tots	<input type="checkbox"/> Districte III	<input type="checkbox"/> Districte VI		<input checked="" type="checkbox"/> 2012	<input checked="" type="checkbox"/> 2013	<input type="checkbox"/> 2014	<input type="checkbox"/> 2015	<input type="checkbox"/> 2016
<input type="checkbox"/> Nova Ciutadania	<input type="checkbox"/> Joventut LGBT	<input type="checkbox"/> Diversitat de creences																					
<input checked="" type="checkbox"/> Igualtat Home-Dona	<input type="checkbox"/> Cooperació	<input type="checkbox"/> Totes																					
<input type="checkbox"/> Districte I	<input type="checkbox"/> Districte IV	<input type="checkbox"/> Districte VII																					
<input type="checkbox"/> Districte II	<input type="checkbox"/> Districte V	<input checked="" type="checkbox"/> Tots																					
<input type="checkbox"/> Districte III	<input type="checkbox"/> Districte VI																						
<input checked="" type="checkbox"/> 2012	<input checked="" type="checkbox"/> 2013	<input type="checkbox"/> 2014	<input type="checkbox"/> 2015	<input type="checkbox"/> 2016																			
<p>Resultats esperats</p> <ul style="list-style-type: none"> - Consolidar el servei per als propers anys. 		<p>Indicadors</p> <ul style="list-style-type: none"> - Nre. de places en oferta. - Nre. de places demanades. - Mitjana diària d'infants que fan ús del servei. 																					
<p>Col·lectius destinataris</p> <p>Persones amb infants a càrrec usuàries dels serveis i de la plantilla de Promoció Econòmica de Sabadell, SL amb infants entre 3 i 12 anys.</p>		<p>Entitats i institucions que participen en el programa</p> <p>No n'hi ha.</p>																					
<p>Regidories i serveis municipals que participen en el programa</p> <table border="0"> <tr> <td><input type="checkbox"/> Comunicació</td> <td><input type="checkbox"/> Esports</td> <td><input type="checkbox"/> Recursos Humans</td> <td><input type="checkbox"/> Seguretat Ciutadana</td> </tr> <tr> <td><input type="checkbox"/> Cultura</td> <td><input type="checkbox"/> Gestió de la Informació</td> <td><input type="checkbox"/> Relacions Ciutadanes</td> <td><input type="checkbox"/> Serveis Socials</td> </tr> <tr> <td><input type="checkbox"/> Drets Civils i Ciutadania</td> <td><input type="checkbox"/> Informàtica (IAS)</td> <td><input type="checkbox"/> Sabadell Atenció Ciutadana</td> <td><input type="checkbox"/> Sostenibilitat i Gestió d'Ecosistemes</td> </tr> <tr> <td><input type="checkbox"/> Educació</td> <td><input checked="" type="checkbox"/> Promoció Econòmica i Comerç</td> <td><input type="checkbox"/> Salut</td> <td><input type="checkbox"/> Urbanisme</td> </tr> </table>				<input type="checkbox"/> Comunicació	<input type="checkbox"/> Esports	<input type="checkbox"/> Recursos Humans	<input type="checkbox"/> Seguretat Ciutadana	<input type="checkbox"/> Cultura	<input type="checkbox"/> Gestió de la Informació	<input type="checkbox"/> Relacions Ciutadanes	<input type="checkbox"/> Serveis Socials	<input type="checkbox"/> Drets Civils i Ciutadania	<input type="checkbox"/> Informàtica (IAS)	<input type="checkbox"/> Sabadell Atenció Ciutadana	<input type="checkbox"/> Sostenibilitat i Gestió d'Ecosistemes	<input type="checkbox"/> Educació	<input checked="" type="checkbox"/> Promoció Econòmica i Comerç	<input type="checkbox"/> Salut	<input type="checkbox"/> Urbanisme				
<input type="checkbox"/> Comunicació	<input type="checkbox"/> Esports	<input type="checkbox"/> Recursos Humans	<input type="checkbox"/> Seguretat Ciutadana																				
<input type="checkbox"/> Cultura	<input type="checkbox"/> Gestió de la Informació	<input type="checkbox"/> Relacions Ciutadanes	<input type="checkbox"/> Serveis Socials																				
<input type="checkbox"/> Drets Civils i Ciutadania	<input type="checkbox"/> Informàtica (IAS)	<input type="checkbox"/> Sabadell Atenció Ciutadana	<input type="checkbox"/> Sostenibilitat i Gestió d'Ecosistemes																				
<input type="checkbox"/> Educació	<input checked="" type="checkbox"/> Promoció Econòmica i Comerç	<input type="checkbox"/> Salut	<input type="checkbox"/> Urbanisme																				

Programa / Projecte		14.27 Formació a la plantilla en l'àmbit de la igualtat d'oportunitats entre dones i homes																								
Regidoria / Servei		Promoció Econòmica																								
<p>Descripció del programa</p> <p>En compliment del Pla d'Igualtat d'Oportunitats entre Dones i Homes de Promoció Econòmica de Sabadell, el programa desenvolupa diferents accions formatives adreçades a la plantilla, per tal de sensibilitzar i donar eines sobre diferents àmbits relacionats amb la igualtat d'oportunitats entre homes i dones, com per exemple perspectiva de gènere, llenguatge no sexista i prevenció de l'assetjament.</p>		<p>Eix Equitat, emancipació i cohesió civil</p> <p>Valors Equitat Respecte</p>																								
<p>Objectiu(s) principal(s) del programa</p> <p>Sensibilitzar a la plantilla sobre la igualtat d'oportunitats i la no discriminació entre dones i homes.</p> <p>Formar i facilitar els recursos necessaris al personal per tal que puguin incorporar la perspectiva de gènere en totes les accions i programes en que participin.</p> <p>- Evitar l'ús d'un llenguatge i comunicació sexista o que reforci els estereotips.</p> <p>- Prevenir qualsevol tipus d'assetjament o violència en el treball, sobretot la que provingui de l'orientació sexual de la víctima o del seu sexe.</p>		<p>Lectures</p> <table border="1"> <tr> <td><input type="checkbox"/> Nova Ciutadania</td> <td><input type="checkbox"/> Joventut</td> <td><input type="checkbox"/> Diversitat de creences</td> </tr> <tr> <td><input checked="" type="checkbox"/> Igualtat Home-Dona</td> <td><input checked="" type="checkbox"/> LGBT</td> <td><input type="checkbox"/> Totes</td> </tr> <tr> <td></td> <td><input type="checkbox"/> Cooperació</td> <td></td> </tr> </table> <p>Districte</p> <table border="1"> <tr> <td><input type="checkbox"/> Districte I</td> <td><input type="checkbox"/> Districte IV</td> <td><input type="checkbox"/> Districte VII</td> </tr> <tr> <td><input type="checkbox"/> Districte II</td> <td><input type="checkbox"/> Districte V</td> <td><input checked="" type="checkbox"/> Tots</td> </tr> <tr> <td><input type="checkbox"/> Districte III</td> <td><input type="checkbox"/> Districte VI</td> <td></td> </tr> </table> <p>Període d'execució</p> <table border="1"> <tr> <td><input checked="" type="checkbox"/> 2012</td> <td><input checked="" type="checkbox"/> 2013</td> <td><input checked="" type="checkbox"/> 2014</td> <td><input checked="" type="checkbox"/> 2015</td> <td><input checked="" type="checkbox"/> 2016</td> </tr> </table>		<input type="checkbox"/> Nova Ciutadania	<input type="checkbox"/> Joventut	<input type="checkbox"/> Diversitat de creences	<input checked="" type="checkbox"/> Igualtat Home-Dona	<input checked="" type="checkbox"/> LGBT	<input type="checkbox"/> Totes		<input type="checkbox"/> Cooperació		<input type="checkbox"/> Districte I	<input type="checkbox"/> Districte IV	<input type="checkbox"/> Districte VII	<input type="checkbox"/> Districte II	<input type="checkbox"/> Districte V	<input checked="" type="checkbox"/> Tots	<input type="checkbox"/> Districte III	<input type="checkbox"/> Districte VI		<input checked="" type="checkbox"/> 2012	<input checked="" type="checkbox"/> 2013	<input checked="" type="checkbox"/> 2014	<input checked="" type="checkbox"/> 2015	<input checked="" type="checkbox"/> 2016
<input type="checkbox"/> Nova Ciutadania	<input type="checkbox"/> Joventut	<input type="checkbox"/> Diversitat de creences																								
<input checked="" type="checkbox"/> Igualtat Home-Dona	<input checked="" type="checkbox"/> LGBT	<input type="checkbox"/> Totes																								
	<input type="checkbox"/> Cooperació																									
<input type="checkbox"/> Districte I	<input type="checkbox"/> Districte IV	<input type="checkbox"/> Districte VII																								
<input type="checkbox"/> Districte II	<input type="checkbox"/> Districte V	<input checked="" type="checkbox"/> Tots																								
<input type="checkbox"/> Districte III	<input type="checkbox"/> Districte VI																									
<input checked="" type="checkbox"/> 2012	<input checked="" type="checkbox"/> 2013	<input checked="" type="checkbox"/> 2014	<input checked="" type="checkbox"/> 2015	<input checked="" type="checkbox"/> 2016																						
<p>Resultats esperats</p> <p>- Incorporar la perspectiva de gènere en tots els programes i projectes que es duen a terme.</p> <p>- Reduir al mínim els supòsits d'assetjament en els quals estigui vinculada una persona que formi part de la plantilla de Promoció Econòmica de Sabadell, SL.</p> <p>- No reproduir estereotips i visibilitzar les dones en tota la comunicació, escrita i visual, que Promoció Econòmica de Sabadell, SL emeti.</p>		<p>Indicadors</p> <p>- Nre. de cursos realitzats.</p> <p>- Nre. d'hores impartides.</p> <p>- Nre. de persones convocades o inscrites que no han assistit.</p> <p>- Nre. de persones formades, segregades per sexe i lloc de treball.</p> <p>- Valoració de la formació per les persones participants.</p> <p>- Nre. de projectes que no tenen en compte el gènere.</p> <p>- Nre. d'expedients per assetjament oberts.</p>																								
<p>Col·lectius destinataris</p> <p>Plantilla de Promoció Econòmica de Sabadell, SL.</p>		<p>Entitats i institucions que participen en el programa</p> <p>No n'hi ha.</p>																								
<p>Regidories i serveis municipals que participen en el programa</p> <table border="1"> <tr> <td><input type="checkbox"/> Comunicació</td> <td><input type="checkbox"/> Esports</td> <td><input type="checkbox"/> Recursos Humans</td> <td><input type="checkbox"/> Seguretat Ciutadana</td> </tr> <tr> <td><input type="checkbox"/> Cultura</td> <td><input type="checkbox"/> Gestió de la Informació</td> <td><input type="checkbox"/> Relacions Ciutadanes</td> <td><input type="checkbox"/> Serveis Socials</td> </tr> <tr> <td><input type="checkbox"/> Drets Civils i Ciutadania</td> <td><input type="checkbox"/> Informàtica (IAS)</td> <td><input type="checkbox"/> Sabadell Atenció Ciutadana</td> <td><input type="checkbox"/> Sostenibilitat i Gestió d'Ecosistemes</td> </tr> <tr> <td><input type="checkbox"/> Educació</td> <td><input checked="" type="checkbox"/> Promoció Econòmica i Comerç</td> <td><input type="checkbox"/> Salut</td> <td><input type="checkbox"/> Urbanisme</td> </tr> </table>				<input type="checkbox"/> Comunicació	<input type="checkbox"/> Esports	<input type="checkbox"/> Recursos Humans	<input type="checkbox"/> Seguretat Ciutadana	<input type="checkbox"/> Cultura	<input type="checkbox"/> Gestió de la Informació	<input type="checkbox"/> Relacions Ciutadanes	<input type="checkbox"/> Serveis Socials	<input type="checkbox"/> Drets Civils i Ciutadania	<input type="checkbox"/> Informàtica (IAS)	<input type="checkbox"/> Sabadell Atenció Ciutadana	<input type="checkbox"/> Sostenibilitat i Gestió d'Ecosistemes	<input type="checkbox"/> Educació	<input checked="" type="checkbox"/> Promoció Econòmica i Comerç	<input type="checkbox"/> Salut	<input type="checkbox"/> Urbanisme							
<input type="checkbox"/> Comunicació	<input type="checkbox"/> Esports	<input type="checkbox"/> Recursos Humans	<input type="checkbox"/> Seguretat Ciutadana																							
<input type="checkbox"/> Cultura	<input type="checkbox"/> Gestió de la Informació	<input type="checkbox"/> Relacions Ciutadanes	<input type="checkbox"/> Serveis Socials																							
<input type="checkbox"/> Drets Civils i Ciutadania	<input type="checkbox"/> Informàtica (IAS)	<input type="checkbox"/> Sabadell Atenció Ciutadana	<input type="checkbox"/> Sostenibilitat i Gestió d'Ecosistemes																							
<input type="checkbox"/> Educació	<input checked="" type="checkbox"/> Promoció Econòmica i Comerç	<input type="checkbox"/> Salut	<input type="checkbox"/> Urbanisme																							

Programa / Projecte		14.26 Informació i sensibilització sobre la igualtat d'oportunitats i no discriminació en l'àmbit laboral																					
Regidoria / Servei		Promoció Econòmica																					
<p>Descripció del programa</p> <p>Impuls de diferents accions i activitats adreçades a informar i sensibilitzar tant a les persones com a les empreses sobre la igualtat d'oportunitats en l'àmbit laboral, i sobre les diferents mesures i iniciatives que es poden implantar, així com els recursos de que disposen per a fer-ho, per tal d'avançar en l'assoliment d'aquesta igualtat efectiva.</p>		<p>Eix Equitat, emancipació i cohesió civil</p> <p>Valors Respecte</p> <p> Equitat</p>																					
<p>Objectiu(s) principal(s) del programa</p> <p>Sensibilitzar a les empreses sobre la igualtat d'oportunitats entre dones i homes i la no discriminació.</p> <p>Promoure l'elaboració de plans i accions d'igualtat en les empreses.</p> <p>- Detectar i evitar ofertes de treball discriminatòries.</p> <p>- Donar suport i acompanyar a les empreses en la implantació de mesures d'igualtat i conciliació en la seva empresa, així com informar-les sobre els diferents ajuts i recursos a que poden accedir.</p> <p>- Sensibilitzar a les persones sobre el dret a la igualtat i a la no discriminació de dones i homes.</p> <p>- Trencar estereotips relacionats amb el sexe i les capacitats, competències i habilitats necessàries per desenvolupar un determinat ofici o professió.</p>		<p>Lectures</p> <table border="1"> <tr> <td><input checked="" type="checkbox"/> Nova Ciutadania</td> <td><input type="checkbox"/> Joventut</td> <td><input checked="" type="checkbox"/> Diversitat de creences</td> </tr> <tr> <td><input checked="" type="checkbox"/> Igualtat Home-Dona</td> <td><input type="checkbox"/> Cooperació</td> <td><input type="checkbox"/> Totes</td> </tr> </table> <p>Districte</p> <table border="1"> <tr> <td><input type="checkbox"/> Districte I</td> <td><input type="checkbox"/> Districte IV</td> <td><input type="checkbox"/> Districte VII</td> </tr> <tr> <td><input type="checkbox"/> Districte II</td> <td><input type="checkbox"/> Districte V</td> <td><input checked="" type="checkbox"/> Tots</td> </tr> <tr> <td><input type="checkbox"/> Districte III</td> <td><input type="checkbox"/> Districte VI</td> <td></td> </tr> </table> <p>Període d'execució</p> <table border="1"> <tr> <td><input type="checkbox"/> 2012</td> <td><input checked="" type="checkbox"/> 2013</td> <td><input checked="" type="checkbox"/> 2014</td> <td><input checked="" type="checkbox"/> 2015</td> <td><input checked="" type="checkbox"/> 2016</td> </tr> </table>		<input checked="" type="checkbox"/> Nova Ciutadania	<input type="checkbox"/> Joventut	<input checked="" type="checkbox"/> Diversitat de creences	<input checked="" type="checkbox"/> Igualtat Home-Dona	<input type="checkbox"/> Cooperació	<input type="checkbox"/> Totes	<input type="checkbox"/> Districte I	<input type="checkbox"/> Districte IV	<input type="checkbox"/> Districte VII	<input type="checkbox"/> Districte II	<input type="checkbox"/> Districte V	<input checked="" type="checkbox"/> Tots	<input type="checkbox"/> Districte III	<input type="checkbox"/> Districte VI		<input type="checkbox"/> 2012	<input checked="" type="checkbox"/> 2013	<input checked="" type="checkbox"/> 2014	<input checked="" type="checkbox"/> 2015	<input checked="" type="checkbox"/> 2016
<input checked="" type="checkbox"/> Nova Ciutadania	<input type="checkbox"/> Joventut	<input checked="" type="checkbox"/> Diversitat de creences																					
<input checked="" type="checkbox"/> Igualtat Home-Dona	<input type="checkbox"/> Cooperació	<input type="checkbox"/> Totes																					
<input type="checkbox"/> Districte I	<input type="checkbox"/> Districte IV	<input type="checkbox"/> Districte VII																					
<input type="checkbox"/> Districte II	<input type="checkbox"/> Districte V	<input checked="" type="checkbox"/> Tots																					
<input type="checkbox"/> Districte III	<input type="checkbox"/> Districte VI																						
<input type="checkbox"/> 2012	<input checked="" type="checkbox"/> 2013	<input checked="" type="checkbox"/> 2014	<input checked="" type="checkbox"/> 2015	<input checked="" type="checkbox"/> 2016																			
<p>Resultats esperats</p> <p>- Servei estable d'assessorament a les empreses en temes d'igualtat d'oportunitats entre dones i homes.</p> <p>- Reduir les ofertes de treball discriminatòries.</p>		<p>Indicadors</p> <p>- Nre. de remeses d'informació específica sobre igualtat d'oportunitats enviades a les empreses.</p> <p>- Nre. d'empreses que han sol·licitat informació, material o assessorament relacionat amb la igualtat d'oportunitats.</p> <p>- Nre. d'ofertes de treball discriminatòries detectades.</p>																					
<p>Col·lectius destinataris</p> <p>Empreses, organitzacions en general i persones usuàries dels serveis de Promoció Econòmica.</p>		<p>Entitats i institucions que participen en el programa</p> <p>No n'hi ha.</p>																					
<p>Regidories i serveis municipals que participen en el programa</p> <table border="1"> <tr> <td><input type="checkbox"/> Comunicació</td> <td><input type="checkbox"/> Esports</td> <td><input type="checkbox"/> Recursos Humans</td> <td><input type="checkbox"/> Seguretat Ciutadana</td> </tr> <tr> <td><input type="checkbox"/> Cultura</td> <td><input type="checkbox"/> Gestió de la Informació</td> <td><input type="checkbox"/> Relacions Ciutadanes</td> <td><input type="checkbox"/> Serveis Socials</td> </tr> <tr> <td><input type="checkbox"/> Drets Civils i Ciutadania</td> <td><input type="checkbox"/> Informàtica (IAS)</td> <td><input type="checkbox"/> Sabadell Atenció Ciutadana</td> <td><input type="checkbox"/> Sostenibilitat i Gestió d'Ecosistemes</td> </tr> <tr> <td><input type="checkbox"/> Educació</td> <td><input checked="" type="checkbox"/> Promoció Econòmica i Comerç</td> <td><input type="checkbox"/> Salut</td> <td><input type="checkbox"/> Urbanisme</td> </tr> </table>				<input type="checkbox"/> Comunicació	<input type="checkbox"/> Esports	<input type="checkbox"/> Recursos Humans	<input type="checkbox"/> Seguretat Ciutadana	<input type="checkbox"/> Cultura	<input type="checkbox"/> Gestió de la Informació	<input type="checkbox"/> Relacions Ciutadanes	<input type="checkbox"/> Serveis Socials	<input type="checkbox"/> Drets Civils i Ciutadania	<input type="checkbox"/> Informàtica (IAS)	<input type="checkbox"/> Sabadell Atenció Ciutadana	<input type="checkbox"/> Sostenibilitat i Gestió d'Ecosistemes	<input type="checkbox"/> Educació	<input checked="" type="checkbox"/> Promoció Econòmica i Comerç	<input type="checkbox"/> Salut	<input type="checkbox"/> Urbanisme				
<input type="checkbox"/> Comunicació	<input type="checkbox"/> Esports	<input type="checkbox"/> Recursos Humans	<input type="checkbox"/> Seguretat Ciutadana																				
<input type="checkbox"/> Cultura	<input type="checkbox"/> Gestió de la Informació	<input type="checkbox"/> Relacions Ciutadanes	<input type="checkbox"/> Serveis Socials																				
<input type="checkbox"/> Drets Civils i Ciutadania	<input type="checkbox"/> Informàtica (IAS)	<input type="checkbox"/> Sabadell Atenció Ciutadana	<input type="checkbox"/> Sostenibilitat i Gestió d'Ecosistemes																				
<input type="checkbox"/> Educació	<input checked="" type="checkbox"/> Promoció Econòmica i Comerç	<input type="checkbox"/> Salut	<input type="checkbox"/> Urbanisme																				

Programa / Projecte		16.02 Igualtat Home-Dona en els processos de selecció																					
Regidoria / Servei		Recursos Humans																					
<p>Descripció del programa</p> <p>Recollir dades desgragades per sexe de tots els processos selectius que es realitzin a l'Ajuntament i vetllar perquè els tribunals de selecció estiguin integrats pel mateix Nreero de dones que d'homes.</p>		<p>Eix Equitat, emancipació i cohesió civil</p> <p>Valors Respecte</p> <p> Responsabilitat</p> <p> Equitat</p>																					
<p>Objectiu(s) principal(s) del programa</p> <p>Recollir dades desagregades per sexe per obtenir més informació sobre la participació per gènere.</p>		<p>Lectures</p> <table border="1"> <tr> <td><input type="checkbox"/> Nova Ciutadania</td> <td><input type="checkbox"/> Joventut LGBT</td> <td><input type="checkbox"/> Diversitat de creences</td> </tr> <tr> <td><input checked="" type="checkbox"/> Igualtat Home-Dona</td> <td><input type="checkbox"/> Cooperació</td> <td><input type="checkbox"/> Totes</td> </tr> </table> <p>Districte</p> <table border="1"> <tr> <td><input type="checkbox"/> Districte I</td> <td><input type="checkbox"/> Districte IV</td> <td><input type="checkbox"/> Districte VII</td> </tr> <tr> <td><input type="checkbox"/> Districte II</td> <td><input type="checkbox"/> Districte V</td> <td><input checked="" type="checkbox"/> Tots</td> </tr> <tr> <td><input type="checkbox"/> Districte III</td> <td><input type="checkbox"/> Districte VI</td> <td></td> </tr> </table> <p>Període d'execució</p> <table border="1"> <tr> <td><input checked="" type="checkbox"/> 2012</td> <td><input checked="" type="checkbox"/> 2013</td> <td><input checked="" type="checkbox"/> 2014</td> <td><input checked="" type="checkbox"/> 2015</td> <td><input checked="" type="checkbox"/> 2016</td> </tr> </table>		<input type="checkbox"/> Nova Ciutadania	<input type="checkbox"/> Joventut LGBT	<input type="checkbox"/> Diversitat de creences	<input checked="" type="checkbox"/> Igualtat Home-Dona	<input type="checkbox"/> Cooperació	<input type="checkbox"/> Totes	<input type="checkbox"/> Districte I	<input type="checkbox"/> Districte IV	<input type="checkbox"/> Districte VII	<input type="checkbox"/> Districte II	<input type="checkbox"/> Districte V	<input checked="" type="checkbox"/> Tots	<input type="checkbox"/> Districte III	<input type="checkbox"/> Districte VI		<input checked="" type="checkbox"/> 2012	<input checked="" type="checkbox"/> 2013	<input checked="" type="checkbox"/> 2014	<input checked="" type="checkbox"/> 2015	<input checked="" type="checkbox"/> 2016
<input type="checkbox"/> Nova Ciutadania	<input type="checkbox"/> Joventut LGBT	<input type="checkbox"/> Diversitat de creences																					
<input checked="" type="checkbox"/> Igualtat Home-Dona	<input type="checkbox"/> Cooperació	<input type="checkbox"/> Totes																					
<input type="checkbox"/> Districte I	<input type="checkbox"/> Districte IV	<input type="checkbox"/> Districte VII																					
<input type="checkbox"/> Districte II	<input type="checkbox"/> Districte V	<input checked="" type="checkbox"/> Tots																					
<input type="checkbox"/> Districte III	<input type="checkbox"/> Districte VI																						
<input checked="" type="checkbox"/> 2012	<input checked="" type="checkbox"/> 2013	<input checked="" type="checkbox"/> 2014	<input checked="" type="checkbox"/> 2015	<input checked="" type="checkbox"/> 2016																			
<p>Resultats esperats</p> <p>- Fer estudis que ajudin a entendre més les diferències/preferències de les places d'acord amb el gènere.</p>		<p>Indicadors</p> <p>- Nre. de tribunals/meses paritaris sobre el total.</p> <p>- Nre. de promocions desagregades per sexe.</p> <p>- Nre. de processos selectius amb perspectiva de gènere al temari.</p> <p>- Nre. d'òrgans amb composició equilibrada per sexe.</p> <p>- Nre. d'homes i de dones que participen en els diferents processos de l'Ajuntament.</p>																					
<p>Col·lectius destinataris</p> <p>Personal intern i extern que participa en els processos de selecció de l'Ajuntament.</p>		<p>Entitats i institucions que participen en el programa</p> <p>No n'hi ha.</p>																					
<p>Regidories i serveis municipals que participen en el programa</p> <table border="1"> <tr> <td><input type="checkbox"/> Comunicació</td> <td><input type="checkbox"/> Esports</td> <td><input checked="" type="checkbox"/> Recursos Humans</td> <td><input type="checkbox"/> Seguretat Ciutadana</td> </tr> <tr> <td><input type="checkbox"/> Cultura</td> <td><input type="checkbox"/> Gestió de la Informació</td> <td><input type="checkbox"/> Relacions Ciutadanes</td> <td><input type="checkbox"/> Serveis Socials</td> </tr> <tr> <td><input type="checkbox"/> Drets Civils i Ciutadania</td> <td><input type="checkbox"/> Informàtica (IAS)</td> <td><input type="checkbox"/> Sabadell Atenció Ciutadana</td> <td><input type="checkbox"/> Sostenibilitat i Gestió d'Ecosistemes</td> </tr> <tr> <td><input type="checkbox"/> Educació</td> <td><input type="checkbox"/> Promoció Econòmica i Comerç</td> <td><input type="checkbox"/> Salut</td> <td><input type="checkbox"/> Urbanisme</td> </tr> </table>				<input type="checkbox"/> Comunicació	<input type="checkbox"/> Esports	<input checked="" type="checkbox"/> Recursos Humans	<input type="checkbox"/> Seguretat Ciutadana	<input type="checkbox"/> Cultura	<input type="checkbox"/> Gestió de la Informació	<input type="checkbox"/> Relacions Ciutadanes	<input type="checkbox"/> Serveis Socials	<input type="checkbox"/> Drets Civils i Ciutadania	<input type="checkbox"/> Informàtica (IAS)	<input type="checkbox"/> Sabadell Atenció Ciutadana	<input type="checkbox"/> Sostenibilitat i Gestió d'Ecosistemes	<input type="checkbox"/> Educació	<input type="checkbox"/> Promoció Econòmica i Comerç	<input type="checkbox"/> Salut	<input type="checkbox"/> Urbanisme				
<input type="checkbox"/> Comunicació	<input type="checkbox"/> Esports	<input checked="" type="checkbox"/> Recursos Humans	<input type="checkbox"/> Seguretat Ciutadana																				
<input type="checkbox"/> Cultura	<input type="checkbox"/> Gestió de la Informació	<input type="checkbox"/> Relacions Ciutadanes	<input type="checkbox"/> Serveis Socials																				
<input type="checkbox"/> Drets Civils i Ciutadania	<input type="checkbox"/> Informàtica (IAS)	<input type="checkbox"/> Sabadell Atenció Ciutadana	<input type="checkbox"/> Sostenibilitat i Gestió d'Ecosistemes																				
<input type="checkbox"/> Educació	<input type="checkbox"/> Promoció Econòmica i Comerç	<input type="checkbox"/> Salut	<input type="checkbox"/> Urbanisme																				

Programa / Projecte		16.04 Protocol d'assetjament sexual o per raó de sexe																					
Regidoria / Servei		Recursos Humans																					
<p>Descripció del programa</p> <p>Elaborar el protocol d'assetjament sexual o per raó de sexe que es difondrà entre tota la plantilla municipal per tal que sigui una guia d'utilitat en cas que existeixi un assetjament d'aquest tipus.</p>		<p>Eix Equitat, emancipació i cohesió civil</p> <p>Valors Responsabilitat Respecte Equitat</p>																					
<p>Objectiu(s) principal(s) del programa</p> <p>Garantir la prevenció i atenció en casos d'assetjament sexual i per raó de sexe per tal de proporcionar un entorn laboral saludable per a qualsevol persona.</p>		<p>Lectures</p> <table border="1"> <tr> <td><input type="checkbox"/> Nova Ciutadania</td> <td><input type="checkbox"/> Joventut</td> <td><input type="checkbox"/> Diversitat de creences</td> </tr> <tr> <td><input checked="" type="checkbox"/> Igualtat Home-Dona</td> <td><input type="checkbox"/> Cooperació</td> <td><input type="checkbox"/> Totes</td> </tr> </table> <p>Districte</p> <table border="1"> <tr> <td><input type="checkbox"/> Districte I</td> <td><input type="checkbox"/> Districte IV</td> <td><input type="checkbox"/> Districte VII</td> </tr> <tr> <td><input type="checkbox"/> Districte II</td> <td><input type="checkbox"/> Districte V</td> <td><input checked="" type="checkbox"/> Tots</td> </tr> <tr> <td><input type="checkbox"/> Districte III</td> <td><input type="checkbox"/> Districte VI</td> <td></td> </tr> </table> <p>Període d'execució</p> <table border="1"> <tr> <td><input checked="" type="checkbox"/> 2012</td> <td><input checked="" type="checkbox"/> 2013</td> <td><input checked="" type="checkbox"/> 2014</td> <td><input checked="" type="checkbox"/> 2015</td> <td><input checked="" type="checkbox"/> 2016</td> </tr> </table>		<input type="checkbox"/> Nova Ciutadania	<input type="checkbox"/> Joventut	<input type="checkbox"/> Diversitat de creences	<input checked="" type="checkbox"/> Igualtat Home-Dona	<input type="checkbox"/> Cooperació	<input type="checkbox"/> Totes	<input type="checkbox"/> Districte I	<input type="checkbox"/> Districte IV	<input type="checkbox"/> Districte VII	<input type="checkbox"/> Districte II	<input type="checkbox"/> Districte V	<input checked="" type="checkbox"/> Tots	<input type="checkbox"/> Districte III	<input type="checkbox"/> Districte VI		<input checked="" type="checkbox"/> 2012	<input checked="" type="checkbox"/> 2013	<input checked="" type="checkbox"/> 2014	<input checked="" type="checkbox"/> 2015	<input checked="" type="checkbox"/> 2016
<input type="checkbox"/> Nova Ciutadania	<input type="checkbox"/> Joventut	<input type="checkbox"/> Diversitat de creences																					
<input checked="" type="checkbox"/> Igualtat Home-Dona	<input type="checkbox"/> Cooperació	<input type="checkbox"/> Totes																					
<input type="checkbox"/> Districte I	<input type="checkbox"/> Districte IV	<input type="checkbox"/> Districte VII																					
<input type="checkbox"/> Districte II	<input type="checkbox"/> Districte V	<input checked="" type="checkbox"/> Tots																					
<input type="checkbox"/> Districte III	<input type="checkbox"/> Districte VI																						
<input checked="" type="checkbox"/> 2012	<input checked="" type="checkbox"/> 2013	<input checked="" type="checkbox"/> 2014	<input checked="" type="checkbox"/> 2015	<input checked="" type="checkbox"/> 2016																			
<p>Resultats esperats</p> <ul style="list-style-type: none"> - Actuar i prevenir davant de les possibles situacions d'assetjament sexual i assetjament per raó de sexe. - Aconseguir un entorn de treball productiu, segur i respectuós per a totes les persones que hi treballen. 		<p>Indicadors</p> <ul style="list-style-type: none"> - Nre. d'accions de difusió realitzades del Protocol d'assetjament. - Nre. de persones assistents a les difusions presencials. - Nre. d'hores de formació en temàtiques d'assetjament. - Nre. de cursos sobre temàtiques d'assetjament. - Nre. de resolucions de casos d'assetjament. - Nre. de reunions de la Comissió d'Igualtat per tractar les temàtiques d'assetjament sexual. 																					
<p>Col·lectius destinataris</p> <p>Plantilla municipal.</p>		<p>Entitats i institucions que participen en el programa</p> <p>Comissions Obreres (CCOO), Unió General de Treballadors (UGT) i Sindicato profesional policia municipal de España-Catalunya SPPME-CAT de l'Ajuntament de Sabadell.</p>																					
<p>Regidories i serveis municipals que participen en el programa</p> <table border="1"> <tr> <td><input type="checkbox"/> Comunicació</td> <td><input type="checkbox"/> Esports</td> <td><input checked="" type="checkbox"/> Recursos Humans</td> <td><input type="checkbox"/> Seguretat Ciutadana</td> </tr> <tr> <td><input type="checkbox"/> Cultura</td> <td><input type="checkbox"/> Gestió de la Informació</td> <td><input type="checkbox"/> Relacions Ciutadanes</td> <td><input type="checkbox"/> Serveis Socials</td> </tr> <tr> <td><input checked="" type="checkbox"/> Drets Civils i Ciutadania</td> <td><input type="checkbox"/> Informàtica (IAS)</td> <td><input type="checkbox"/> Sabadell Atenció Ciutadana</td> <td><input type="checkbox"/> Sostenibilitat i Gestió d'Ecosistemes</td> </tr> <tr> <td><input type="checkbox"/> Educació</td> <td><input type="checkbox"/> Promoció Econòmica i Comerç</td> <td><input type="checkbox"/> Salut</td> <td><input type="checkbox"/> Urbanisme</td> </tr> </table>				<input type="checkbox"/> Comunicació	<input type="checkbox"/> Esports	<input checked="" type="checkbox"/> Recursos Humans	<input type="checkbox"/> Seguretat Ciutadana	<input type="checkbox"/> Cultura	<input type="checkbox"/> Gestió de la Informació	<input type="checkbox"/> Relacions Ciutadanes	<input type="checkbox"/> Serveis Socials	<input checked="" type="checkbox"/> Drets Civils i Ciutadania	<input type="checkbox"/> Informàtica (IAS)	<input type="checkbox"/> Sabadell Atenció Ciutadana	<input type="checkbox"/> Sostenibilitat i Gestió d'Ecosistemes	<input type="checkbox"/> Educació	<input type="checkbox"/> Promoció Econòmica i Comerç	<input type="checkbox"/> Salut	<input type="checkbox"/> Urbanisme				
<input type="checkbox"/> Comunicació	<input type="checkbox"/> Esports	<input checked="" type="checkbox"/> Recursos Humans	<input type="checkbox"/> Seguretat Ciutadana																				
<input type="checkbox"/> Cultura	<input type="checkbox"/> Gestió de la Informació	<input type="checkbox"/> Relacions Ciutadanes	<input type="checkbox"/> Serveis Socials																				
<input checked="" type="checkbox"/> Drets Civils i Ciutadania	<input type="checkbox"/> Informàtica (IAS)	<input type="checkbox"/> Sabadell Atenció Ciutadana	<input type="checkbox"/> Sostenibilitat i Gestió d'Ecosistemes																				
<input type="checkbox"/> Educació	<input type="checkbox"/> Promoció Econòmica i Comerç	<input type="checkbox"/> Salut	<input type="checkbox"/> Urbanisme																				

Programa / Projecte		16.05 Pla d'Igualtat de l'Ajuntament																								
Regidoria / Servei		Recursos Humans																								
<p>Descripció del programa</p> <p>El Pla d'Igualtat de gènere contribueix a articular internament el compromís i la voluntat política que l'Ajuntament de Sabadell ha mostrat vers la igualtat de gènere.</p> <p>El Pla d'Igualtat coordina i promou accions que, des de diferents àmbits, es desenvolupen per superar les desigualtats entre les dones i els homes del nostre Ajuntament.</p>		<p>Eix Equitat, emancipació i cohesió civil</p> <p>Valors Responsabilitat</p> <p> Respecte</p> <p> Equitat</p>																								
<p>Objectiu(s) principal(s) del programa</p> <p>Potenciar les capacitats i el talent de les persones que treballen a l'Ajuntament, tot eliminant estereotips, actituds i obstacles per raó de gènere.</p> <p>Promoure la incorporació, la permanència i el desenvolupament professional de les persones i garantir una participació equilibrada de dones i homes en tots els llocs de treball i en tots els nivells de responsabilitat.</p>		<p>Lectures</p> <table border="0"> <tr> <td><input type="checkbox"/> Nova Ciutadania</td> <td><input type="checkbox"/> Joventut</td> <td><input type="checkbox"/> Diversitat de creences</td> </tr> <tr> <td><input checked="" type="checkbox"/> Igualtat Home-Dona</td> <td><input type="checkbox"/> LGBT</td> <td><input type="checkbox"/> Totes</td> </tr> <tr> <td></td> <td><input type="checkbox"/> Cooperació</td> <td></td> </tr> </table> <p>Districte</p> <table border="0"> <tr> <td><input type="checkbox"/> Districte I</td> <td><input type="checkbox"/> Districte IV</td> <td><input type="checkbox"/> Districte VII</td> </tr> <tr> <td><input type="checkbox"/> Districte II</td> <td><input type="checkbox"/> Districte V</td> <td><input checked="" type="checkbox"/> Tots</td> </tr> <tr> <td><input type="checkbox"/> Districte III</td> <td><input type="checkbox"/> Districte VI</td> <td></td> </tr> </table> <p>Període d'execució</p> <table border="0"> <tr> <td><input checked="" type="checkbox"/> 2012</td> <td><input checked="" type="checkbox"/> 2013</td> <td><input checked="" type="checkbox"/> 2014</td> <td><input type="checkbox"/> 2015</td> <td><input type="checkbox"/> 2016</td> </tr> </table>		<input type="checkbox"/> Nova Ciutadania	<input type="checkbox"/> Joventut	<input type="checkbox"/> Diversitat de creences	<input checked="" type="checkbox"/> Igualtat Home-Dona	<input type="checkbox"/> LGBT	<input type="checkbox"/> Totes		<input type="checkbox"/> Cooperació		<input type="checkbox"/> Districte I	<input type="checkbox"/> Districte IV	<input type="checkbox"/> Districte VII	<input type="checkbox"/> Districte II	<input type="checkbox"/> Districte V	<input checked="" type="checkbox"/> Tots	<input type="checkbox"/> Districte III	<input type="checkbox"/> Districte VI		<input checked="" type="checkbox"/> 2012	<input checked="" type="checkbox"/> 2013	<input checked="" type="checkbox"/> 2014	<input type="checkbox"/> 2015	<input type="checkbox"/> 2016
<input type="checkbox"/> Nova Ciutadania	<input type="checkbox"/> Joventut	<input type="checkbox"/> Diversitat de creences																								
<input checked="" type="checkbox"/> Igualtat Home-Dona	<input type="checkbox"/> LGBT	<input type="checkbox"/> Totes																								
	<input type="checkbox"/> Cooperació																									
<input type="checkbox"/> Districte I	<input type="checkbox"/> Districte IV	<input type="checkbox"/> Districte VII																								
<input type="checkbox"/> Districte II	<input type="checkbox"/> Districte V	<input checked="" type="checkbox"/> Tots																								
<input type="checkbox"/> Districte III	<input type="checkbox"/> Districte VI																									
<input checked="" type="checkbox"/> 2012	<input checked="" type="checkbox"/> 2013	<input checked="" type="checkbox"/> 2014	<input type="checkbox"/> 2015	<input type="checkbox"/> 2016																						
<p>Resultats esperats</p> <ul style="list-style-type: none"> - Assolir el compromís polític des de l'Ajuntament per avançar en matèria de polítiques de gènere i transversalitat. - Identificar els obstacles i barreres que dificulten la igualtat de gènere tant en l'organització formal com informal de l'Ajuntament. - Incorporar el principi d'igualtat de gènere en l'organització interna de l'Ajuntament. - Potenciar el talent i les capacitats de les persones que treballen a l'Ajuntament. 		<p>Indicadors</p> <ul style="list-style-type: none"> - Nre. de notícies relacionades amb l'aprovació del Pla Intern d'Igualtat. - Nre. d'accions de difusió realitzades del Pla Intern d'Igualtat. - Nre. de formacions i tipus d'actuacions sobre el Pla intern d'Igualtat. - Nre. d'assistents/es i nivell satisfacció de les persones participants en les accions formatives sobre el Pla intern d'Igualtat. - Nre. de reunions de la Comissió d'Igualtat per tractar les temàtiques del Pla intern d'Igualtat. 																								
<p>Col·lectius destinataris</p> <p>Plantilla municipal.</p>		<p>Entitats i institucions que participen en el programa</p> <p>Comissions Obreres (CCOO), Unió General de Treballadors (UGT) i Sindicato profesional policia municipal de España-Catalunya SPPME-CAT de l'Ajuntament de Sabadell. Diputació de Barcelona i Consultoria GPF.</p>																								
<p>Regidories i serveis municipals que participen en el programa</p> <table border="0"> <tr> <td><input type="checkbox"/> Comunicació</td> <td><input type="checkbox"/> Esports</td> <td><input checked="" type="checkbox"/> Recursos Humans</td> <td><input type="checkbox"/> Seguretat Ciutadana</td> </tr> <tr> <td><input type="checkbox"/> Cultura</td> <td><input type="checkbox"/> Gestió de la Informació</td> <td><input type="checkbox"/> Relacions Ciutadanes</td> <td><input type="checkbox"/> Serveis Socials</td> </tr> <tr> <td><input checked="" type="checkbox"/> Drets Civils i Ciutadania</td> <td><input checked="" type="checkbox"/> Informàtica (IAS)</td> <td><input type="checkbox"/> Sabadell Atenció Ciutadana</td> <td><input type="checkbox"/> Sostenibilitat i Gestió d'Ecosistemes</td> </tr> <tr> <td><input type="checkbox"/> Educació</td> <td><input type="checkbox"/> Promoció Econòmica i Comerç</td> <td><input type="checkbox"/> Salut</td> <td><input type="checkbox"/> Urbanisme</td> </tr> </table>				<input type="checkbox"/> Comunicació	<input type="checkbox"/> Esports	<input checked="" type="checkbox"/> Recursos Humans	<input type="checkbox"/> Seguretat Ciutadana	<input type="checkbox"/> Cultura	<input type="checkbox"/> Gestió de la Informació	<input type="checkbox"/> Relacions Ciutadanes	<input type="checkbox"/> Serveis Socials	<input checked="" type="checkbox"/> Drets Civils i Ciutadania	<input checked="" type="checkbox"/> Informàtica (IAS)	<input type="checkbox"/> Sabadell Atenció Ciutadana	<input type="checkbox"/> Sostenibilitat i Gestió d'Ecosistemes	<input type="checkbox"/> Educació	<input type="checkbox"/> Promoció Econòmica i Comerç	<input type="checkbox"/> Salut	<input type="checkbox"/> Urbanisme							
<input type="checkbox"/> Comunicació	<input type="checkbox"/> Esports	<input checked="" type="checkbox"/> Recursos Humans	<input type="checkbox"/> Seguretat Ciutadana																							
<input type="checkbox"/> Cultura	<input type="checkbox"/> Gestió de la Informació	<input type="checkbox"/> Relacions Ciutadanes	<input type="checkbox"/> Serveis Socials																							
<input checked="" type="checkbox"/> Drets Civils i Ciutadania	<input checked="" type="checkbox"/> Informàtica (IAS)	<input type="checkbox"/> Sabadell Atenció Ciutadana	<input type="checkbox"/> Sostenibilitat i Gestió d'Ecosistemes																							
<input type="checkbox"/> Educació	<input type="checkbox"/> Promoció Econòmica i Comerç	<input type="checkbox"/> Salut	<input type="checkbox"/> Urbanisme																							

Programa / Projecte		12.02 Plans sectorials de serveis socials adreçats a col·lectius específics																	
Regidoria / Servei		Serveis Socials																	
<p>Descripció del programa</p> <p>El projecte es concreta en el Pla municipal de la Gent Gran i en el Pla d'atenció a les persones amb discapacitat. Tots dos estan en actiu i en fase de revisió i actualització. Es proposa incorporar els aspectes de nova ciutadania i de gènere en ambdós i el de joventut en el de discapacitats.</p>		<p>Eix Equitat, emancipació i cohesió civil</p> <p>Valors Equitat Responsabilitat</p>																	
<p>Objectiu(s) principal(s) del programa</p> <p>Disposar d'un instrument actualitzat d'anàlisi de les necessitats de la gent gran i de les persones amb discapacitat.</p> <p>Promoure l'envelliment actiu i la participació social de la gent gran reforçant els elements relacionals, de xarxa social i de prevenció en els que tenen una especial rellevància la participació de les dones.</p> <p>- Promoure dispositius que afavoreixin la inserció laboral i social de les persones amb discapacitat, especialment els joves.</p> <p>- Promoure una alta cobertura del servei d'atenció a la llar que doni ajuda professional a les persones amb necessitat d'atenció a la vida diària com a sistema complementari a l'ajuda de la xarxa de cuidadors i cuidadores.</p> <p>- Afavorir espais de formació i ajuda mútua per a persones, majoritàriament dones, que tenen cura de persones amb Alzheimer i altres malalties neurològiques i discapacitats.</p>		<p>Lectures</p> <p><input checked="" type="checkbox"/> Nova Ciutadania <input checked="" type="checkbox"/> Igualtat Home-Dona</p> <p><input checked="" type="checkbox"/> Joventut <input type="checkbox"/> LGBT <input type="checkbox"/> Cooperació</p> <p><input type="checkbox"/> Diversitat de creences <input type="checkbox"/> Totes</p> <p>Districte</p> <p><input type="checkbox"/> Districte I <input type="checkbox"/> Districte II <input type="checkbox"/> Districte III</p> <p><input type="checkbox"/> Districte IV <input type="checkbox"/> Districte V <input type="checkbox"/> Districte VI</p> <p><input type="checkbox"/> Districte VII <input checked="" type="checkbox"/> Tots</p> <p>Període d'execució</p> <p><input checked="" type="checkbox"/> 2012 <input checked="" type="checkbox"/> 2013 <input checked="" type="checkbox"/> 2014 <input checked="" type="checkbox"/> 2015 <input checked="" type="checkbox"/> 2016</p>																	
<p>Resultats esperats</p> <p>- Disposar de Plans actualitzats d'atenció als col·lectius assenyalats.</p> <p>- Afavorir la participació de la gent gran, especialment dones en activitats que reforcin els vincles socials, el desenvolupament de capacitats personals i el suport a funcions socials imprescindibles, com la cura de les persones dependents que majoritàriament solen assumir les dones.</p>		<p>Indicadors</p> <p>- Incorporació de les variables de gènere, origen i edat en l'anàlisi de necessitats de cada Pla.</p> <p>- Nre. de persones ateses anualment pels serveis d'atenció a la llar considerant origen i sexe.</p> <p>- Nre. de persones que participen anualment en els grups d'ajuda mútua (GAM), en el projecte Cuidem, i en les accions de formació de cuidadors i cuidadores, considerant orígens i gènere.</p> <p>- Nre. de persones que participen anualment en els tallers de memòria, lectoescriptura, prevenció i altres activitats d'envelliment actiu, considerant orígens i gènere.</p> <p>- Nre. de joves discapacitats atesos al llarg de l'any en el servei d'atenció a les persones amb discapacitat, considerant orígens i gènere.</p>																	
<p>Col·lectius destinataris</p> <p>Gent gran i persones discapacitades.</p>		<p>Entitats i institucions que participen en el programa</p> <p>Consell de la Gent gran i Consell de Serveis Socials (anteriorment, Consell de persones amb discapacitat).</p>																	
<p>Regidories i serveis municipals que participen en el programa</p> <table border="1"> <tbody> <tr> <td><input type="checkbox"/> Comunicació</td> <td><input checked="" type="checkbox"/> Esports</td> <td><input type="checkbox"/> Recursos Humans</td> <td><input type="checkbox"/> Seguretat Ciutadana</td> </tr> <tr> <td><input type="checkbox"/> Cultura</td> <td><input type="checkbox"/> Gestió de la Informació</td> <td><input type="checkbox"/> Relacions Ciutadanes</td> <td><input checked="" type="checkbox"/> Serveis Socials</td> </tr> <tr> <td><input type="checkbox"/> Drets Civils i Ciutadania</td> <td><input type="checkbox"/> Informàtica (IAS)</td> <td><input type="checkbox"/> Sabadell Atenció Ciutadana</td> <td><input type="checkbox"/> Sostenibilitat i Gestió d'Ecosistemes</td> </tr> <tr> <td><input type="checkbox"/> Educació</td> <td><input type="checkbox"/> Promoció Econòmica i Comerç</td> <td><input checked="" type="checkbox"/> Salut</td> <td><input type="checkbox"/> Urbanisme</td> </tr> </tbody> </table>				<input type="checkbox"/> Comunicació	<input checked="" type="checkbox"/> Esports	<input type="checkbox"/> Recursos Humans	<input type="checkbox"/> Seguretat Ciutadana	<input type="checkbox"/> Cultura	<input type="checkbox"/> Gestió de la Informació	<input type="checkbox"/> Relacions Ciutadanes	<input checked="" type="checkbox"/> Serveis Socials	<input type="checkbox"/> Drets Civils i Ciutadania	<input type="checkbox"/> Informàtica (IAS)	<input type="checkbox"/> Sabadell Atenció Ciutadana	<input type="checkbox"/> Sostenibilitat i Gestió d'Ecosistemes	<input type="checkbox"/> Educació	<input type="checkbox"/> Promoció Econòmica i Comerç	<input checked="" type="checkbox"/> Salut	<input type="checkbox"/> Urbanisme
<input type="checkbox"/> Comunicació	<input checked="" type="checkbox"/> Esports	<input type="checkbox"/> Recursos Humans	<input type="checkbox"/> Seguretat Ciutadana																
<input type="checkbox"/> Cultura	<input type="checkbox"/> Gestió de la Informació	<input type="checkbox"/> Relacions Ciutadanes	<input checked="" type="checkbox"/> Serveis Socials																
<input type="checkbox"/> Drets Civils i Ciutadania	<input type="checkbox"/> Informàtica (IAS)	<input type="checkbox"/> Sabadell Atenció Ciutadana	<input type="checkbox"/> Sostenibilitat i Gestió d'Ecosistemes																
<input type="checkbox"/> Educació	<input type="checkbox"/> Promoció Econòmica i Comerç	<input checked="" type="checkbox"/> Salut	<input type="checkbox"/> Urbanisme																

Programa / Projecte		07.01 Modificació del Pla General d'Ordenació de Sabadell per a l'adaptació a la Normativa dels centres de culte																								
Regidoria / Servei		Urbanisme																								
<p>Descripció del programa</p> <p>Adequar la regulació de l'ús específic religions, previst en el Pla General Municipal d'Ordenació de Sabadell (PGMOS), a les previsions de la Llei 16/2009, de 22 de juliol, de centres de culte i al Decret 94/2010, de 20 de juliol de desplegament de la Llei en els següents aspectes.</p> <ul style="list-style-type: none"> - Preveure en els plans d'ordenació urbanística sòls on s'admetin els usos de caràcter religiós de nova implantació. - Adaptació dels centres preexistents fins a 10 anys a comptar des de l'entrada en vigor del Reglament 94/2010. 		<p>Eix Equitat, emancipació i cohesió civil</p> <p>Valors Equitat Respecte Llibertat</p> <p>Lectures</p> <table border="1"> <tr> <td><input checked="" type="checkbox"/> Nova</td> <td><input type="checkbox"/> Joventut</td> <td><input checked="" type="checkbox"/> Diversitat de creences</td> </tr> <tr> <td><input type="checkbox"/> Ciutadania</td> <td><input type="checkbox"/> LGBT</td> <td><input type="checkbox"/> Totes</td> </tr> <tr> <td><input checked="" type="checkbox"/> Igualtat Home-Dona</td> <td><input type="checkbox"/> Cooperació</td> <td></td> </tr> </table> <p>Districte</p> <table border="1"> <tr> <td><input type="checkbox"/> Districte I</td> <td><input type="checkbox"/> Districte IV</td> <td><input type="checkbox"/> Districte VII</td> </tr> <tr> <td><input type="checkbox"/> Districte II</td> <td><input type="checkbox"/> Districte V</td> <td><input checked="" type="checkbox"/> Tots</td> </tr> <tr> <td><input type="checkbox"/> Districte III</td> <td><input type="checkbox"/> Districte VI</td> <td></td> </tr> </table> <p>Període d'execució</p> <table border="1"> <tr> <td><input checked="" type="checkbox"/> 2012</td> <td><input checked="" type="checkbox"/> 2013</td> <td><input type="checkbox"/> 2014</td> <td><input type="checkbox"/> 2015</td> <td><input type="checkbox"/> 2016</td> </tr> </table>		<input checked="" type="checkbox"/> Nova	<input type="checkbox"/> Joventut	<input checked="" type="checkbox"/> Diversitat de creences	<input type="checkbox"/> Ciutadania	<input type="checkbox"/> LGBT	<input type="checkbox"/> Totes	<input checked="" type="checkbox"/> Igualtat Home-Dona	<input type="checkbox"/> Cooperació		<input type="checkbox"/> Districte I	<input type="checkbox"/> Districte IV	<input type="checkbox"/> Districte VII	<input type="checkbox"/> Districte II	<input type="checkbox"/> Districte V	<input checked="" type="checkbox"/> Tots	<input type="checkbox"/> Districte III	<input type="checkbox"/> Districte VI		<input checked="" type="checkbox"/> 2012	<input checked="" type="checkbox"/> 2013	<input type="checkbox"/> 2014	<input type="checkbox"/> 2015	<input type="checkbox"/> 2016
<input checked="" type="checkbox"/> Nova	<input type="checkbox"/> Joventut	<input checked="" type="checkbox"/> Diversitat de creences																								
<input type="checkbox"/> Ciutadania	<input type="checkbox"/> LGBT	<input type="checkbox"/> Totes																								
<input checked="" type="checkbox"/> Igualtat Home-Dona	<input type="checkbox"/> Cooperació																									
<input type="checkbox"/> Districte I	<input type="checkbox"/> Districte IV	<input type="checkbox"/> Districte VII																								
<input type="checkbox"/> Districte II	<input type="checkbox"/> Districte V	<input checked="" type="checkbox"/> Tots																								
<input type="checkbox"/> Districte III	<input type="checkbox"/> Districte VI																									
<input checked="" type="checkbox"/> 2012	<input checked="" type="checkbox"/> 2013	<input type="checkbox"/> 2014	<input type="checkbox"/> 2015	<input type="checkbox"/> 2016																						
<p>Objectiu(s) principal(s) del programa</p> <p>Permetre la situació dels centres de culte de les diferents creences en igualtat de condicions i en bona relació amb l'entorn, optimitzant l'accessibilitat i compatibilitzant amb la mobilitat general de la ciutat.</p>																										
<p>Resultats esperats</p> <ul style="list-style-type: none"> - Adaptació els centres de culte inclosos en el mapa de diversitat religiosa a la nova Llei. - Actualització del mapa de diversitat religiosa al nou Planejament. - Idoneïtat de la situació i mida dels centres de nova creació. 		<p>Indicadors</p> <ul style="list-style-type: none"> - Nre. de centres de culte. - Nre. de centres de culte que compleixen normativa. - Perc. de centres de culte que compleixen normativa (%). - Nre. de centres de culte que han sol·licitat la llicència urbanística. - Nre. de centres de culte que han obtingut la llicència urbanística. - Perc. de centres de culte que han obtingut la llicència urbanística (%). - Nre. de sol·licituds per a noves implantacions. 																								
<p>Col·lectius destinataris</p> <p>Ciutadania en general.</p>		<p>Entitats i institucions que participen en el programa</p> <p>Entitats i associacions religioses, Generalitat de Catalunya., Direcció general d'afers religiosos.</p>																								
<p>Regidories i serveis municipals que participen en el programa</p> <table border="1"> <tr> <td><input type="checkbox"/> Comunicació</td> <td><input type="checkbox"/> Esports</td> <td><input type="checkbox"/> Recursos Humans</td> <td><input type="checkbox"/> Seguretat Ciutadana</td> </tr> <tr> <td><input type="checkbox"/> Cultura</td> <td><input type="checkbox"/> Gestió de la Informació</td> <td><input type="checkbox"/> Relacions Ciutadanes</td> <td><input type="checkbox"/> Serveis Socials</td> </tr> <tr> <td><input checked="" type="checkbox"/> Drets Civils i Ciutadania</td> <td><input type="checkbox"/> Informàtica (IAS)</td> <td><input type="checkbox"/> Sabadell Atenció Ciutadana</td> <td><input type="checkbox"/> Sostenibilitat i Gestió d'Ecosistemes</td> </tr> <tr> <td><input type="checkbox"/> Educació</td> <td><input type="checkbox"/> Promoció Econòmica i Comerç</td> <td><input type="checkbox"/> Salut</td> <td><input checked="" type="checkbox"/> Urbanisme</td> </tr> </table>				<input type="checkbox"/> Comunicació	<input type="checkbox"/> Esports	<input type="checkbox"/> Recursos Humans	<input type="checkbox"/> Seguretat Ciutadana	<input type="checkbox"/> Cultura	<input type="checkbox"/> Gestió de la Informació	<input type="checkbox"/> Relacions Ciutadanes	<input type="checkbox"/> Serveis Socials	<input checked="" type="checkbox"/> Drets Civils i Ciutadania	<input type="checkbox"/> Informàtica (IAS)	<input type="checkbox"/> Sabadell Atenció Ciutadana	<input type="checkbox"/> Sostenibilitat i Gestió d'Ecosistemes	<input type="checkbox"/> Educació	<input type="checkbox"/> Promoció Econòmica i Comerç	<input type="checkbox"/> Salut	<input checked="" type="checkbox"/> Urbanisme							
<input type="checkbox"/> Comunicació	<input type="checkbox"/> Esports	<input type="checkbox"/> Recursos Humans	<input type="checkbox"/> Seguretat Ciutadana																							
<input type="checkbox"/> Cultura	<input type="checkbox"/> Gestió de la Informació	<input type="checkbox"/> Relacions Ciutadanes	<input type="checkbox"/> Serveis Socials																							
<input checked="" type="checkbox"/> Drets Civils i Ciutadania	<input type="checkbox"/> Informàtica (IAS)	<input type="checkbox"/> Sabadell Atenció Ciutadana	<input type="checkbox"/> Sostenibilitat i Gestió d'Ecosistemes																							
<input type="checkbox"/> Educació	<input type="checkbox"/> Promoció Econòmica i Comerç	<input type="checkbox"/> Salut	<input checked="" type="checkbox"/> Urbanisme																							

Emancipació

Programa / Projecte		13.12 Espais Joves																								
Regidoria / Servei		Drets Civils i Ciutadania																								
<p>Descripció del programa</p> <p>Els Espais Joves són els equipaments sociocomunitaris de referència dels joves de la ciutat, actualment hi ha quatre Espais Joves: Can Rull, Can Puiggener, Torre-romeu i Creu de Barberà.</p> <p>El programa inclou estratègies globals per fer front als diferents reptes globals dels joves com: tallers d'aprenentatge, informàtica, Internet, recerca de feina: currículum, entrevistes, oci participatiu, reforç escolar, entre d'altres.</p>		<p>Eix Equitat, emancipació i cohesió civil</p> <p>Valors Equitat Esforç Optimisme</p>																								
<p>Objectiu(s) principal(s) del programa</p> <p>Ésser espais de dinamització juvenil al territori, donar eines pel desenvolupament personal fomentant la participació, la convivència, la inclusió i treballant activament per evitar l'exclusió social.</p>		<p>Lectures</p> <table border="1"> <tr> <td><input checked="" type="checkbox"/> Nova Ciutadania</td> <td><input checked="" type="checkbox"/> Joventut</td> <td><input type="checkbox"/> Diversitat de creences</td> </tr> <tr> <td><input checked="" type="checkbox"/> Igualtat Home-Dona</td> <td><input type="checkbox"/> LGBT</td> <td><input type="checkbox"/> Totes</td> </tr> <tr> <td><input type="checkbox"/> Cooperació</td> <td></td> <td></td> </tr> </table> <p>Districte</p> <table border="1"> <tr> <td><input type="checkbox"/> Districte I</td> <td><input type="checkbox"/> Districte IV</td> <td><input type="checkbox"/> Districte VII</td> </tr> <tr> <td><input type="checkbox"/> Districte II</td> <td><input type="checkbox"/> Districte V</td> <td><input checked="" type="checkbox"/> Tots</td> </tr> <tr> <td><input type="checkbox"/> Districte III</td> <td><input type="checkbox"/> Districte VI</td> <td></td> </tr> </table> <p>Període d'execució</p> <table border="1"> <tr> <td><input checked="" type="checkbox"/> 2012</td> <td><input checked="" type="checkbox"/> 2013</td> <td><input checked="" type="checkbox"/> 2014</td> <td><input checked="" type="checkbox"/> 2015</td> <td><input checked="" type="checkbox"/> 2016</td> </tr> </table>		<input checked="" type="checkbox"/> Nova Ciutadania	<input checked="" type="checkbox"/> Joventut	<input type="checkbox"/> Diversitat de creences	<input checked="" type="checkbox"/> Igualtat Home-Dona	<input type="checkbox"/> LGBT	<input type="checkbox"/> Totes	<input type="checkbox"/> Cooperació			<input type="checkbox"/> Districte I	<input type="checkbox"/> Districte IV	<input type="checkbox"/> Districte VII	<input type="checkbox"/> Districte II	<input type="checkbox"/> Districte V	<input checked="" type="checkbox"/> Tots	<input type="checkbox"/> Districte III	<input type="checkbox"/> Districte VI		<input checked="" type="checkbox"/> 2012	<input checked="" type="checkbox"/> 2013	<input checked="" type="checkbox"/> 2014	<input checked="" type="checkbox"/> 2015	<input checked="" type="checkbox"/> 2016
<input checked="" type="checkbox"/> Nova Ciutadania	<input checked="" type="checkbox"/> Joventut	<input type="checkbox"/> Diversitat de creences																								
<input checked="" type="checkbox"/> Igualtat Home-Dona	<input type="checkbox"/> LGBT	<input type="checkbox"/> Totes																								
<input type="checkbox"/> Cooperació																										
<input type="checkbox"/> Districte I	<input type="checkbox"/> Districte IV	<input type="checkbox"/> Districte VII																								
<input type="checkbox"/> Districte II	<input type="checkbox"/> Districte V	<input checked="" type="checkbox"/> Tots																								
<input type="checkbox"/> Districte III	<input type="checkbox"/> Districte VI																									
<input checked="" type="checkbox"/> 2012	<input checked="" type="checkbox"/> 2013	<input checked="" type="checkbox"/> 2014	<input checked="" type="checkbox"/> 2015	<input checked="" type="checkbox"/> 2016																						
<p>Resultats esperats</p> <ul style="list-style-type: none"> - Obertura d'un 5è Espai Jove a la zona de nord de Sabadell, concretament al Centre Cívic Can Deu. - Adaptació dels espais joves a les noves tecnologies, per apropar-se més a la realitat dels joves. - Continuar sent els referents en l'àmbit de joves als districtes. - Donar suport als joves en el procés de desenvolupament personal. 		<p>Indicadors</p> <ul style="list-style-type: none"> - Nre. de nois/noies. - Edat mitjana. - Perc. de famílies d'origen estranger segons àrees geogràfiques: d'Àfrica, Europa, Àsia, Llatinoamèrica (%). - Nre. de derivacions a d'altres serveis (Serveis Socials, Educació, Salut, ...). 																								
<p>Col·lectius destinataris</p> <p>Joves a partir dels 12 anys.</p>		<p>Entitats i institucions que participen en el programa</p> <p>Entitats juvenils, entitats veïnals, entitats de lleure.</p>																								
<p>Regidories i serveis municipals que participen en el programa</p> <table border="1"> <tr> <td><input type="checkbox"/> Comunicació</td> <td><input checked="" type="checkbox"/> Esports</td> <td><input type="checkbox"/> Recursos Humans</td> <td><input type="checkbox"/> Seguretat Ciutadana</td> </tr> <tr> <td><input type="checkbox"/> Cultura</td> <td><input type="checkbox"/> Gestió de la Informació</td> <td><input type="checkbox"/> Relacions Ciutadanes</td> <td><input checked="" type="checkbox"/> Serveis Socials</td> </tr> <tr> <td><input checked="" type="checkbox"/> Drets Civils i Ciutadania</td> <td><input type="checkbox"/> Informàtica (IAS)</td> <td><input type="checkbox"/> Sabadell Atenció Ciutadana</td> <td><input type="checkbox"/> Sostenibilitat i Gestió d'Ecosistemes</td> </tr> <tr> <td><input checked="" type="checkbox"/> Educació</td> <td><input type="checkbox"/> Promoció Econòmica i Comerç</td> <td><input checked="" type="checkbox"/> Salut</td> <td><input type="checkbox"/> Urbanisme</td> </tr> </table>				<input type="checkbox"/> Comunicació	<input checked="" type="checkbox"/> Esports	<input type="checkbox"/> Recursos Humans	<input type="checkbox"/> Seguretat Ciutadana	<input type="checkbox"/> Cultura	<input type="checkbox"/> Gestió de la Informació	<input type="checkbox"/> Relacions Ciutadanes	<input checked="" type="checkbox"/> Serveis Socials	<input checked="" type="checkbox"/> Drets Civils i Ciutadania	<input type="checkbox"/> Informàtica (IAS)	<input type="checkbox"/> Sabadell Atenció Ciutadana	<input type="checkbox"/> Sostenibilitat i Gestió d'Ecosistemes	<input checked="" type="checkbox"/> Educació	<input type="checkbox"/> Promoció Econòmica i Comerç	<input checked="" type="checkbox"/> Salut	<input type="checkbox"/> Urbanisme							
<input type="checkbox"/> Comunicació	<input checked="" type="checkbox"/> Esports	<input type="checkbox"/> Recursos Humans	<input type="checkbox"/> Seguretat Ciutadana																							
<input type="checkbox"/> Cultura	<input type="checkbox"/> Gestió de la Informació	<input type="checkbox"/> Relacions Ciutadanes	<input checked="" type="checkbox"/> Serveis Socials																							
<input checked="" type="checkbox"/> Drets Civils i Ciutadania	<input type="checkbox"/> Informàtica (IAS)	<input type="checkbox"/> Sabadell Atenció Ciutadana	<input type="checkbox"/> Sostenibilitat i Gestió d'Ecosistemes																							
<input checked="" type="checkbox"/> Educació	<input type="checkbox"/> Promoció Econòmica i Comerç	<input checked="" type="checkbox"/> Salut	<input type="checkbox"/> Urbanisme																							

Programa / Projecte 05.02 Posa-t'hi																								
Regidoria / Servei Educació																								
<p>Descripció del programa</p> <p>Programa d'Orientació i Seguiment d'Alumnes de l'ESO que no graduen (Posa-t'hi) pretén reforçar la tasca de tutories i orientadora dels centres docents en el darrer tram d'escolarització dels joves.</p> <p>Fa acompanyament al procés d'adaptació, dels joves sense el graduat d'ESO, a una situació que els és nova (el pas a la vida adulta) i que no sempre els duria a una sortida satisfactòria per al seu desenvolupament com a persona. Comporta un seguiment exhaustiu de l'itinerari d'acord amb l'informe d'orientació que hagi elaborat el centre educatiu i les motivacions del jove. Es fa la recepció dels casos a través dels tutors dels instituts. A partir d'aquí es fa el seguiment i assessorament de forma grupal i també individual, en funció de la fase de l'acompanyament i dels perfils dels alumnes (joves amb alt grau d'independència, amb acompanyament acurat o joves autònoms. L'acompanyament és fa al llarg d'un any.</p>	<p>Eix Equitat, emancipació i cohesió civil</p> <p>Valors Equitat Esforç Confiança</p> <p>Lectures</p> <table border="1"> <tr> <td><input checked="" type="checkbox"/> Nova Ciutadania</td> <td><input checked="" type="checkbox"/> Joventut</td> <td><input type="checkbox"/> Diversitat de creences</td> </tr> <tr> <td><input checked="" type="checkbox"/> Igualtat Home-Dona</td> <td><input type="checkbox"/> LGBT</td> <td><input type="checkbox"/> Totes</td> </tr> <tr> <td colspan="3"><input type="checkbox"/> Cooperació</td> </tr> </table> <p>Districte</p> <table border="1"> <tr> <td><input type="checkbox"/> Districte I</td> <td><input type="checkbox"/> Districte IV</td> <td><input type="checkbox"/> Districte VII</td> </tr> <tr> <td><input type="checkbox"/> Districte II</td> <td><input type="checkbox"/> Districte V</td> <td><input checked="" type="checkbox"/> Tots</td> </tr> <tr> <td><input type="checkbox"/> Districte III</td> <td><input type="checkbox"/> Districte VI</td> <td></td> </tr> </table> <p>Període d'execució</p> <table border="1"> <tr> <td><input checked="" type="checkbox"/> 2012</td> <td><input checked="" type="checkbox"/> 2013</td> <td><input checked="" type="checkbox"/> 2014</td> <td><input checked="" type="checkbox"/> 2015</td> <td><input checked="" type="checkbox"/> 2016</td> </tr> </table>	<input checked="" type="checkbox"/> Nova Ciutadania	<input checked="" type="checkbox"/> Joventut	<input type="checkbox"/> Diversitat de creences	<input checked="" type="checkbox"/> Igualtat Home-Dona	<input type="checkbox"/> LGBT	<input type="checkbox"/> Totes	<input type="checkbox"/> Cooperació			<input type="checkbox"/> Districte I	<input type="checkbox"/> Districte IV	<input type="checkbox"/> Districte VII	<input type="checkbox"/> Districte II	<input type="checkbox"/> Districte V	<input checked="" type="checkbox"/> Tots	<input type="checkbox"/> Districte III	<input type="checkbox"/> Districte VI		<input checked="" type="checkbox"/> 2012	<input checked="" type="checkbox"/> 2013	<input checked="" type="checkbox"/> 2014	<input checked="" type="checkbox"/> 2015	<input checked="" type="checkbox"/> 2016
<input checked="" type="checkbox"/> Nova Ciutadania	<input checked="" type="checkbox"/> Joventut	<input type="checkbox"/> Diversitat de creences																						
<input checked="" type="checkbox"/> Igualtat Home-Dona	<input type="checkbox"/> LGBT	<input type="checkbox"/> Totes																						
<input type="checkbox"/> Cooperació																								
<input type="checkbox"/> Districte I	<input type="checkbox"/> Districte IV	<input type="checkbox"/> Districte VII																						
<input type="checkbox"/> Districte II	<input type="checkbox"/> Districte V	<input checked="" type="checkbox"/> Tots																						
<input type="checkbox"/> Districte III	<input type="checkbox"/> Districte VI																							
<input checked="" type="checkbox"/> 2012	<input checked="" type="checkbox"/> 2013	<input checked="" type="checkbox"/> 2014	<input checked="" type="checkbox"/> 2015	<input checked="" type="checkbox"/> 2016																				
<p>Objectiu(s) principal(s) del programa</p> <p>Establir mecanismes de col·laboració amb els Instituts de secundària.</p> <p>Reforçar la tasca tutorial i orientadora dels centres docents.</p> <ul style="list-style-type: none"> - Intervenir en el procés d'assessorament i recolzament a les famílies. - Motivar a l'aprofitament de l'itinerari i la reinserció educativa. - Oferir propostes d'itineraris cap a l'ocupació o cap a la reinserció educativa reglada. 	<p>Resultats esperats</p> <ul style="list-style-type: none"> - Incrementar el nombre d'alumnes que continuen la seva formació després d'acabar l'ESO. 																							
<p>Col·lectius destinataris</p> <p>Joves d'entre 16 i 17 anys.</p>	<p>Indicadors</p> <ul style="list-style-type: none"> - Nre. de centres participants. - Nre. d'alumnes participants. Sexe, edat i nacionalitat. - Nre. d'alumnes participants que continuen amb un itinerari educatiu. ESO, PQPI, Formació Professional, adults, preparació per les proves, sexe, edat i nacionalitat. 																							
<p>Entitats i institucions que participen en el programa</p> <p>Instituts de secundària.</p>																								
<p>Regidories i serveis municipals que participen en el programa</p> <table border="1"> <tr> <td><input type="checkbox"/> Comunicació</td> <td><input type="checkbox"/> Esports</td> <td><input type="checkbox"/> Recursos Humans</td> <td><input type="checkbox"/> Seguretat Ciutadana</td> </tr> <tr> <td><input type="checkbox"/> Cultura</td> <td><input type="checkbox"/> Gestió de la Informació</td> <td><input type="checkbox"/> Relacions Ciutadanes</td> <td><input type="checkbox"/> Serveis Socials</td> </tr> <tr> <td><input type="checkbox"/> Drets Civils i Ciutadania</td> <td><input type="checkbox"/> Informàtica (IAS)</td> <td><input type="checkbox"/> Sabadell Atenció Ciutadana</td> <td><input type="checkbox"/> Sostenibilitat i Gestió d'Ecosistemes</td> </tr> <tr> <td><input checked="" type="checkbox"/> Educació</td> <td><input type="checkbox"/> Promoció Econòmica i Comerç</td> <td><input type="checkbox"/> Salut</td> <td><input type="checkbox"/> Urbanisme</td> </tr> </table>		<input type="checkbox"/> Comunicació	<input type="checkbox"/> Esports	<input type="checkbox"/> Recursos Humans	<input type="checkbox"/> Seguretat Ciutadana	<input type="checkbox"/> Cultura	<input type="checkbox"/> Gestió de la Informació	<input type="checkbox"/> Relacions Ciutadanes	<input type="checkbox"/> Serveis Socials	<input type="checkbox"/> Drets Civils i Ciutadania	<input type="checkbox"/> Informàtica (IAS)	<input type="checkbox"/> Sabadell Atenció Ciutadana	<input type="checkbox"/> Sostenibilitat i Gestió d'Ecosistemes	<input checked="" type="checkbox"/> Educació	<input type="checkbox"/> Promoció Econòmica i Comerç	<input type="checkbox"/> Salut	<input type="checkbox"/> Urbanisme							
<input type="checkbox"/> Comunicació	<input type="checkbox"/> Esports	<input type="checkbox"/> Recursos Humans	<input type="checkbox"/> Seguretat Ciutadana																					
<input type="checkbox"/> Cultura	<input type="checkbox"/> Gestió de la Informació	<input type="checkbox"/> Relacions Ciutadanes	<input type="checkbox"/> Serveis Socials																					
<input type="checkbox"/> Drets Civils i Ciutadania	<input type="checkbox"/> Informàtica (IAS)	<input type="checkbox"/> Sabadell Atenció Ciutadana	<input type="checkbox"/> Sostenibilitat i Gestió d'Ecosistemes																					
<input checked="" type="checkbox"/> Educació	<input type="checkbox"/> Promoció Econòmica i Comerç	<input type="checkbox"/> Salut	<input type="checkbox"/> Urbanisme																					

Programa / Projecte		08.09 Promoció d'habitatges dotacionals																					
Regidoria / Servei		Habitatge																					
<p>Descripció del programa</p> <p>Construcció d'habitatges adaptats per a les persones grans que viuen soles, la majoria de les quals són dones, construint aquests llocs ben comunicats, amb serveis bàsics a prop i proporcionant serveis d'ajuda a domicili, a través de la construcció d'habitatge dotacional que promogui VIMUSA.</p>		<p>Eix Equitat, emancipació i cohesió civil</p> <p>Valors Optimisme Confiança Respecte</p>																					
<p>Objectiu(s) principal(s) del programa</p> <p>Proporcionar habitatge de lloguer amb servei a gent gran, d'edat compresa entre 65 o més anys, amb la finalitat d'allargar la seva vida autònoma i activa del col·lectiu de la gent gran.</p>		<p>Lectures</p> <table border="1"> <tr> <td><input type="checkbox"/> Nova Ciutadania</td> <td><input type="checkbox"/> Joventut LGBT</td> <td><input type="checkbox"/> Diversitat de creences</td> </tr> <tr> <td><input checked="" type="checkbox"/> Igualtat Home-Dona</td> <td><input type="checkbox"/> Cooperació</td> <td><input type="checkbox"/> Totes</td> </tr> </table> <p>Districte</p> <table border="1"> <tr> <td><input type="checkbox"/> Districte I</td> <td><input type="checkbox"/> Districte IV</td> <td><input type="checkbox"/> Districte VII</td> </tr> <tr> <td><input type="checkbox"/> Districte II</td> <td><input type="checkbox"/> Districte V</td> <td><input checked="" type="checkbox"/> Tots</td> </tr> <tr> <td><input type="checkbox"/> Districte III</td> <td><input type="checkbox"/> Districte VI</td> <td></td> </tr> </table> <p>Període d'execució</p> <table border="1"> <tr> <td><input checked="" type="checkbox"/> 2012</td> <td><input checked="" type="checkbox"/> 2013</td> <td><input checked="" type="checkbox"/> 2014</td> <td><input type="checkbox"/> 2015</td> <td><input type="checkbox"/> 2016</td> </tr> </table>		<input type="checkbox"/> Nova Ciutadania	<input type="checkbox"/> Joventut LGBT	<input type="checkbox"/> Diversitat de creences	<input checked="" type="checkbox"/> Igualtat Home-Dona	<input type="checkbox"/> Cooperació	<input type="checkbox"/> Totes	<input type="checkbox"/> Districte I	<input type="checkbox"/> Districte IV	<input type="checkbox"/> Districte VII	<input type="checkbox"/> Districte II	<input type="checkbox"/> Districte V	<input checked="" type="checkbox"/> Tots	<input type="checkbox"/> Districte III	<input type="checkbox"/> Districte VI		<input checked="" type="checkbox"/> 2012	<input checked="" type="checkbox"/> 2013	<input checked="" type="checkbox"/> 2014	<input type="checkbox"/> 2015	<input type="checkbox"/> 2016
<input type="checkbox"/> Nova Ciutadania	<input type="checkbox"/> Joventut LGBT	<input type="checkbox"/> Diversitat de creences																					
<input checked="" type="checkbox"/> Igualtat Home-Dona	<input type="checkbox"/> Cooperació	<input type="checkbox"/> Totes																					
<input type="checkbox"/> Districte I	<input type="checkbox"/> Districte IV	<input type="checkbox"/> Districte VII																					
<input type="checkbox"/> Districte II	<input type="checkbox"/> Districte V	<input checked="" type="checkbox"/> Tots																					
<input type="checkbox"/> Districte III	<input type="checkbox"/> Districte VI																						
<input checked="" type="checkbox"/> 2012	<input checked="" type="checkbox"/> 2013	<input checked="" type="checkbox"/> 2014	<input type="checkbox"/> 2015	<input type="checkbox"/> 2016																			
<p>Resultats esperats</p> <ul style="list-style-type: none"> - Augment del nombre de persones grans que viuen autònomament. - Plena ocupació dels habitatges de les promocions realitzades. 		<p>Indicadors</p> <ul style="list-style-type: none"> - Nre. de sol·licituds. - Nre. d'habitatges adjudicats. - Perc. d'habitatges adjudicats respecte sol·licituds (%). 																					
<p>Col·lectius destinataris</p> <p>Gent gran de 65 o mes anys.</p>		<p>Entitats i institucions que participen en el programa</p> <p>VIMUSA.</p>																					
<p>Regidories i serveis municipals que participen en el programa</p> <table border="1"> <tr> <td><input type="checkbox"/> Comunicació</td> <td><input type="checkbox"/> Esports</td> <td><input type="checkbox"/> Recursos Humans</td> <td><input type="checkbox"/> Seguretat Ciutadana</td> </tr> <tr> <td><input type="checkbox"/> Cultura</td> <td><input checked="" type="checkbox"/> Gestió de la Informació</td> <td><input type="checkbox"/> Relacions Ciutadanes</td> <td><input checked="" type="checkbox"/> Serveis Socials</td> </tr> <tr> <td><input type="checkbox"/> Drets Civils i Ciutadania</td> <td><input type="checkbox"/> Informàtica (IAS)</td> <td><input type="checkbox"/> Sabadell Atenció Ciutadana</td> <td><input type="checkbox"/> Sostenibilitat i Gestió d'Ecosistemes</td> </tr> <tr> <td><input type="checkbox"/> Educació</td> <td><input type="checkbox"/> Promoció Econòmica i Comerç</td> <td><input type="checkbox"/> Salut</td> <td><input checked="" type="checkbox"/> Urbanisme</td> </tr> </table>				<input type="checkbox"/> Comunicació	<input type="checkbox"/> Esports	<input type="checkbox"/> Recursos Humans	<input type="checkbox"/> Seguretat Ciutadana	<input type="checkbox"/> Cultura	<input checked="" type="checkbox"/> Gestió de la Informació	<input type="checkbox"/> Relacions Ciutadanes	<input checked="" type="checkbox"/> Serveis Socials	<input type="checkbox"/> Drets Civils i Ciutadania	<input type="checkbox"/> Informàtica (IAS)	<input type="checkbox"/> Sabadell Atenció Ciutadana	<input type="checkbox"/> Sostenibilitat i Gestió d'Ecosistemes	<input type="checkbox"/> Educació	<input type="checkbox"/> Promoció Econòmica i Comerç	<input type="checkbox"/> Salut	<input checked="" type="checkbox"/> Urbanisme				
<input type="checkbox"/> Comunicació	<input type="checkbox"/> Esports	<input type="checkbox"/> Recursos Humans	<input type="checkbox"/> Seguretat Ciutadana																				
<input type="checkbox"/> Cultura	<input checked="" type="checkbox"/> Gestió de la Informació	<input type="checkbox"/> Relacions Ciutadanes	<input checked="" type="checkbox"/> Serveis Socials																				
<input type="checkbox"/> Drets Civils i Ciutadania	<input type="checkbox"/> Informàtica (IAS)	<input type="checkbox"/> Sabadell Atenció Ciutadana	<input type="checkbox"/> Sostenibilitat i Gestió d'Ecosistemes																				
<input type="checkbox"/> Educació	<input type="checkbox"/> Promoció Econòmica i Comerç	<input type="checkbox"/> Salut	<input checked="" type="checkbox"/> Urbanisme																				

Programa / Projecte 14.13 Formació ocupacional																								
Regidoria / Servei Promoció Econòmica																								
<p>Descripció del programa</p> <p>La formació ocupacional és un programa públic d'ocupació. Els cursos de formació ocupacional estan adreçats, majoritàriament, a treballadors/res en situació d'atur. Són programes formatius teòrico-pràctics que tenen per finalitat millorar la qualificació professional i/o la capacitat d'inserció mitjançant l'assoliment i el perfeccionament de les competències professionals dels treballadors.</p> <p>Aquestes accions formatives poden estar configurades per classes teòrico-pràctiques, més pràctiques en entorn real. També cal remarcar que moltes de les accions formatives en oferta compten amb certificat de professionalitat, que acredita amb caràcter oficial les competències professionals que capaciten pels desenvolupament d'una activitat laboral.</p>	<p>Eix Equitat, emancipació i cohesió civil</p> <p>Valors Equitat Responsabilitat Esforç</p> <p>Lectures</p> <table border="1"> <tr> <td><input checked="" type="checkbox"/> Nova Ciutadania</td> <td><input checked="" type="checkbox"/> Joventut</td> <td><input type="checkbox"/> Diversitat de creences</td> </tr> <tr> <td><input checked="" type="checkbox"/> Igualtat Home-Dona</td> <td><input type="checkbox"/> LGBT</td> <td><input type="checkbox"/> Totes</td> </tr> <tr> <td><input type="checkbox"/> Cooperació</td> <td></td> <td></td> </tr> </table> <p>Districte</p> <table border="1"> <tr> <td><input type="checkbox"/> Districte I</td> <td><input type="checkbox"/> Districte IV</td> <td><input type="checkbox"/> Districte VII</td> </tr> <tr> <td><input type="checkbox"/> Districte II</td> <td><input type="checkbox"/> Districte V</td> <td><input checked="" type="checkbox"/> Tots</td> </tr> <tr> <td><input type="checkbox"/> Districte III</td> <td><input type="checkbox"/> Districte VI</td> <td></td> </tr> </table> <p>Període d'execució</p> <table border="1"> <tr> <td><input checked="" type="checkbox"/> 2012</td> <td><input checked="" type="checkbox"/> 2013</td> <td><input type="checkbox"/> 2014</td> <td><input type="checkbox"/> 2015</td> <td><input type="checkbox"/> 2016</td> </tr> </table>	<input checked="" type="checkbox"/> Nova Ciutadania	<input checked="" type="checkbox"/> Joventut	<input type="checkbox"/> Diversitat de creences	<input checked="" type="checkbox"/> Igualtat Home-Dona	<input type="checkbox"/> LGBT	<input type="checkbox"/> Totes	<input type="checkbox"/> Cooperació			<input type="checkbox"/> Districte I	<input type="checkbox"/> Districte IV	<input type="checkbox"/> Districte VII	<input type="checkbox"/> Districte II	<input type="checkbox"/> Districte V	<input checked="" type="checkbox"/> Tots	<input type="checkbox"/> Districte III	<input type="checkbox"/> Districte VI		<input checked="" type="checkbox"/> 2012	<input checked="" type="checkbox"/> 2013	<input type="checkbox"/> 2014	<input type="checkbox"/> 2015	<input type="checkbox"/> 2016
<input checked="" type="checkbox"/> Nova Ciutadania	<input checked="" type="checkbox"/> Joventut	<input type="checkbox"/> Diversitat de creences																						
<input checked="" type="checkbox"/> Igualtat Home-Dona	<input type="checkbox"/> LGBT	<input type="checkbox"/> Totes																						
<input type="checkbox"/> Cooperació																								
<input type="checkbox"/> Districte I	<input type="checkbox"/> Districte IV	<input type="checkbox"/> Districte VII																						
<input type="checkbox"/> Districte II	<input type="checkbox"/> Districte V	<input checked="" type="checkbox"/> Tots																						
<input type="checkbox"/> Districte III	<input type="checkbox"/> Districte VI																							
<input checked="" type="checkbox"/> 2012	<input checked="" type="checkbox"/> 2013	<input type="checkbox"/> 2014	<input type="checkbox"/> 2015	<input type="checkbox"/> 2016																				
<p>Objectiu(s) principal(s) del programa</p> <p>Adquirir i optimitzar les competències professionals i/o competències sociolaborals.</p>																								
<p>Resultats esperats</p> <ul style="list-style-type: none"> - Millora de les competències laborals. - Increment de la inserció. - Millora de la qualificació. - Increment de la formació de la població aturada en general. 	<p>Indicadors</p> <ul style="list-style-type: none"> - Nre. de persones que cursen les accions formatives (per sexe, edat i nacionalitat). - Nre. d'hores de formació. - Nre. de persones que troben feina al cap de 6 mesos o 1 any - Nivell de satisfacció dels participants. - Perc. de baixes (%). 																							
<p>Col·lectius destinataris</p> <p>Les accions de formació ocupacional estan adreçades prioritàriament a treballadors en situació d'atur, malgrat també poden incorporar-se un grup reduït de persones en actiu.</p>	<p>Entitats i institucions que participen en el programa</p> <p>No n'hi ha.</p>																							
<p>Regidories i serveis municipals que participen en el programa</p> <table border="1"> <tr> <td><input type="checkbox"/> Comunicació</td> <td><input type="checkbox"/> Esports</td> <td><input type="checkbox"/> Recursos Humans</td> <td><input type="checkbox"/> Seguretat Ciutadana</td> </tr> <tr> <td><input type="checkbox"/> Cultura</td> <td><input type="checkbox"/> Gestió de la Informació</td> <td><input type="checkbox"/> Relacions Ciutadanes</td> <td><input type="checkbox"/> Serveis Socials</td> </tr> <tr> <td><input type="checkbox"/> Drets Civils i Ciutadania</td> <td><input type="checkbox"/> Informàtica (IAS)</td> <td><input type="checkbox"/> Sabadell Atenció Ciutadana</td> <td><input type="checkbox"/> Sostenibilitat i Gestió d'Ecosistemes</td> </tr> <tr> <td><input type="checkbox"/> Educació</td> <td><input checked="" type="checkbox"/> Promoció Econòmica i Comerç</td> <td><input type="checkbox"/> Salut</td> <td><input type="checkbox"/> Urbanisme</td> </tr> </table>		<input type="checkbox"/> Comunicació	<input type="checkbox"/> Esports	<input type="checkbox"/> Recursos Humans	<input type="checkbox"/> Seguretat Ciutadana	<input type="checkbox"/> Cultura	<input type="checkbox"/> Gestió de la Informació	<input type="checkbox"/> Relacions Ciutadanes	<input type="checkbox"/> Serveis Socials	<input type="checkbox"/> Drets Civils i Ciutadania	<input type="checkbox"/> Informàtica (IAS)	<input type="checkbox"/> Sabadell Atenció Ciutadana	<input type="checkbox"/> Sostenibilitat i Gestió d'Ecosistemes	<input type="checkbox"/> Educació	<input checked="" type="checkbox"/> Promoció Econòmica i Comerç	<input type="checkbox"/> Salut	<input type="checkbox"/> Urbanisme							
<input type="checkbox"/> Comunicació	<input type="checkbox"/> Esports	<input type="checkbox"/> Recursos Humans	<input type="checkbox"/> Seguretat Ciutadana																					
<input type="checkbox"/> Cultura	<input type="checkbox"/> Gestió de la Informació	<input type="checkbox"/> Relacions Ciutadanes	<input type="checkbox"/> Serveis Socials																					
<input type="checkbox"/> Drets Civils i Ciutadania	<input type="checkbox"/> Informàtica (IAS)	<input type="checkbox"/> Sabadell Atenció Ciutadana	<input type="checkbox"/> Sostenibilitat i Gestió d'Ecosistemes																					
<input type="checkbox"/> Educació	<input checked="" type="checkbox"/> Promoció Econòmica i Comerç	<input type="checkbox"/> Salut	<input type="checkbox"/> Urbanisme																					

Programa / Projecte 14.23 Assessorament per a la creació d'empreses																								
Regidoria / Servei Promoció Econòmica																								
<p>Descripció del programa</p> <p>Acompanyament i suport a la creació, posada en marxa i consolidació d'empreses. Suport i orientació bàsica i especialitzada als emprenedors/es als inicis dels seus projectes empresarials i en el seguiment dels mateixos.</p> <p>L'usuari/ària emprenedor/a pot demanar l'acompanyament d'un/a tècnic/a per elaborar el seu pla d'empresa, que és l'eina d'anàlisi que li permetrà valorar la viabilitat econòmica i financera de la seva idea o iniciativa empresarial, així com analitzar el mercat, potencials clients, solvència professional, etc. A partir d'aquest pla d'empresa, si l'empresa és viable, el/la tècnic/a d'empresa podrà seguir acompanyant l'emprenedor/a en la creació, creixement i consolidació de l'empresa en els primers anys, que són els més crítics. En aquest procés, igualment l'emprenedor/a podrà formar-se en aspectes bàsics de gestió empresarial que l'ajudaran a desenvolupar millor el seu negoci.</p>	<p>Eix Equitat, emancipació i cohesió civil</p> <p>Valors Esforç Responsabilitat Confiança</p> <p>Lectures</p> <table border="1"> <tr> <td><input checked="" type="checkbox"/> Nova Ciutadania</td> <td><input checked="" type="checkbox"/> Joventut</td> <td><input type="checkbox"/> Diversitat de creences</td> </tr> <tr> <td><input checked="" type="checkbox"/> Igualtat Home-Dona</td> <td><input type="checkbox"/> LGBT</td> <td><input type="checkbox"/> Totes</td> </tr> <tr> <td colspan="3"><input type="checkbox"/> Cooperació</td> </tr> </table> <p>Districte</p> <table border="1"> <tr> <td><input type="checkbox"/> Districte I</td> <td><input type="checkbox"/> Districte IV</td> <td><input type="checkbox"/> Districte VII</td> </tr> <tr> <td><input type="checkbox"/> Districte II</td> <td><input type="checkbox"/> Districte V</td> <td><input checked="" type="checkbox"/> Tots</td> </tr> <tr> <td><input type="checkbox"/> Districte III</td> <td><input type="checkbox"/> Districte VI</td> <td></td> </tr> </table> <p>Període d'execució</p> <table border="1"> <tr> <td><input checked="" type="checkbox"/> 2012</td> <td><input checked="" type="checkbox"/> 2013</td> <td><input type="checkbox"/> 2014</td> <td><input type="checkbox"/> 2015</td> <td><input type="checkbox"/> 2016</td> </tr> </table>	<input checked="" type="checkbox"/> Nova Ciutadania	<input checked="" type="checkbox"/> Joventut	<input type="checkbox"/> Diversitat de creences	<input checked="" type="checkbox"/> Igualtat Home-Dona	<input type="checkbox"/> LGBT	<input type="checkbox"/> Totes	<input type="checkbox"/> Cooperació			<input type="checkbox"/> Districte I	<input type="checkbox"/> Districte IV	<input type="checkbox"/> Districte VII	<input type="checkbox"/> Districte II	<input type="checkbox"/> Districte V	<input checked="" type="checkbox"/> Tots	<input type="checkbox"/> Districte III	<input type="checkbox"/> Districte VI		<input checked="" type="checkbox"/> 2012	<input checked="" type="checkbox"/> 2013	<input type="checkbox"/> 2014	<input type="checkbox"/> 2015	<input type="checkbox"/> 2016
<input checked="" type="checkbox"/> Nova Ciutadania	<input checked="" type="checkbox"/> Joventut	<input type="checkbox"/> Diversitat de creences																						
<input checked="" type="checkbox"/> Igualtat Home-Dona	<input type="checkbox"/> LGBT	<input type="checkbox"/> Totes																						
<input type="checkbox"/> Cooperació																								
<input type="checkbox"/> Districte I	<input type="checkbox"/> Districte IV	<input type="checkbox"/> Districte VII																						
<input type="checkbox"/> Districte II	<input type="checkbox"/> Districte V	<input checked="" type="checkbox"/> Tots																						
<input type="checkbox"/> Districte III	<input type="checkbox"/> Districte VI																							
<input checked="" type="checkbox"/> 2012	<input checked="" type="checkbox"/> 2013	<input type="checkbox"/> 2014	<input type="checkbox"/> 2015	<input type="checkbox"/> 2016																				
<p>Objectiu(s) principal(s) del programa</p> <p>Donar suport, formació i eines a les persones amb idees de negoci perquè puguin emprendre l'activitat en condicions d'haver valorat el seu pla d'empresa, riscos i previsions.</p>																								
<p>Resultats esperats</p> <ul style="list-style-type: none"> - Increment del nombre d'empreses. - Creació d'ocupació. - Millora de la formació i de les competències de l'empresariat local. - Increment del nombre d'usuaris a formació. 	<p>Indicadors</p> <ul style="list-style-type: none"> - Nre. de beneficiaris de les sessions informatives. - Nre. de dones beneficiàries de les sessions informatives. - Perc. de dones beneficiàries de les sessions informatives (%). - Nre. de persones assessorades. - Nre. de dones assessorades. - Nre. de persones joves (<30 anys) assessorades. - Nre. de persones de nacionalitat estrangera assessorades. - Perc. de dones assessorades (%). - Perc. de persones joves (<30 anys) assessorades (%). - Perc. de persones de nacionalitat estrangera assessorades (%). - Nre. d'empreses creades. 																							
<p>Col·lectius destinataris</p> <p>Població en general.</p>	<p>Entitats i institucions que participen en el programa</p> <p>No n'hi ha.</p>																							
<p>Regidories i serveis municipals que participen en el programa</p> <table border="1"> <tr> <td><input type="checkbox"/> Comunicació</td> <td><input type="checkbox"/> Esports</td> <td><input type="checkbox"/> Recursos Humans</td> <td><input type="checkbox"/> Seguretat Ciutadana</td> </tr> <tr> <td><input type="checkbox"/> Cultura</td> <td><input type="checkbox"/> Gestió de la Informació</td> <td><input type="checkbox"/> Relacions Ciutadanes</td> <td><input type="checkbox"/> Serveis Socials</td> </tr> <tr> <td><input type="checkbox"/> Drets Civils i Ciutadania</td> <td><input type="checkbox"/> Informàtica (IAS)</td> <td><input type="checkbox"/> Sabadell Atenció Ciutadana</td> <td><input type="checkbox"/> Sostenibilitat i Gestió d'Ecosistemes</td> </tr> <tr> <td><input type="checkbox"/> Educació</td> <td><input checked="" type="checkbox"/> Promoció Econòmica i Comerç</td> <td><input type="checkbox"/> Salut</td> <td><input type="checkbox"/> Urbanisme</td> </tr> </table>		<input type="checkbox"/> Comunicació	<input type="checkbox"/> Esports	<input type="checkbox"/> Recursos Humans	<input type="checkbox"/> Seguretat Ciutadana	<input type="checkbox"/> Cultura	<input type="checkbox"/> Gestió de la Informació	<input type="checkbox"/> Relacions Ciutadanes	<input type="checkbox"/> Serveis Socials	<input type="checkbox"/> Drets Civils i Ciutadania	<input type="checkbox"/> Informàtica (IAS)	<input type="checkbox"/> Sabadell Atenció Ciutadana	<input type="checkbox"/> Sostenibilitat i Gestió d'Ecosistemes	<input type="checkbox"/> Educació	<input checked="" type="checkbox"/> Promoció Econòmica i Comerç	<input type="checkbox"/> Salut	<input type="checkbox"/> Urbanisme							
<input type="checkbox"/> Comunicació	<input type="checkbox"/> Esports	<input type="checkbox"/> Recursos Humans	<input type="checkbox"/> Seguretat Ciutadana																					
<input type="checkbox"/> Cultura	<input type="checkbox"/> Gestió de la Informació	<input type="checkbox"/> Relacions Ciutadanes	<input type="checkbox"/> Serveis Socials																					
<input type="checkbox"/> Drets Civils i Ciutadania	<input type="checkbox"/> Informàtica (IAS)	<input type="checkbox"/> Sabadell Atenció Ciutadana	<input type="checkbox"/> Sostenibilitat i Gestió d'Ecosistemes																					
<input type="checkbox"/> Educació	<input checked="" type="checkbox"/> Promoció Econòmica i Comerç	<input type="checkbox"/> Salut	<input type="checkbox"/> Urbanisme																					

Programa / Projecte 14.24 Viver d'empreses																											
Regidoria / Servei Promoció Econòmica																											
<p>Descripció del programa</p> <p>Infraestructura destinada a acollir noves empreses i en vies de consolidació, a les quals s'ofereixen una sèrie de serveis diversos comuns, normalment a un preu inferior al del mercat. L'espai compta amb 13 mòduls per empreses i un espai de coworking. Els serveis que s'ofereixen són: allotjament empresarial, formació, lloguer de sales de reunions, sales de formació, sales polivalents. Els preus per m2 varien en funció de si l'empresa és de nova constitució (d'un a tres anys) o bé si és consolidada (a partir de 3 anys). En el cas de ser de nova creació, els preus són creixents del primer al tercer any d'estada amb l'objectiu de situar a l'empresa al tercer any en condicions de mercat per poder donar l'entrada a nous projectes.</p>	<p>Eix Equitat, emancipació i cohesió civil</p> <p>Valors Esforç Responsabilitat Confiança</p> <p>Lectures</p> <table border="1"> <tr> <td><input checked="" type="checkbox"/> Nova</td> <td><input checked="" type="checkbox"/> Joventut</td> <td><input type="checkbox"/> Diversitat de creences</td> </tr> <tr> <td><input type="checkbox"/> Ciutadania</td> <td><input type="checkbox"/> LGBT</td> <td><input type="checkbox"/> Totes</td> </tr> <tr> <td><input checked="" type="checkbox"/> Igualtat</td> <td><input type="checkbox"/> Cooperació</td> <td></td> </tr> <tr> <td><input type="checkbox"/> Home-Dona</td> <td></td> <td></td> </tr> </table> <p>Districte</p> <table border="1"> <tr> <td><input type="checkbox"/> Districte I</td> <td><input type="checkbox"/> Districte IV</td> <td><input type="checkbox"/> Districte VII</td> </tr> <tr> <td><input type="checkbox"/> Districte II</td> <td><input type="checkbox"/> Districte V</td> <td><input checked="" type="checkbox"/> Tots</td> </tr> <tr> <td><input type="checkbox"/> Districte III</td> <td><input type="checkbox"/> Districte VI</td> <td></td> </tr> </table> <p>Període d'execució</p> <table border="1"> <tr> <td><input checked="" type="checkbox"/> 2012</td> <td><input checked="" type="checkbox"/> 2013</td> <td><input type="checkbox"/> 2014</td> <td><input type="checkbox"/> 2015</td> <td><input type="checkbox"/> 2016</td> </tr> </table>	<input checked="" type="checkbox"/> Nova	<input checked="" type="checkbox"/> Joventut	<input type="checkbox"/> Diversitat de creences	<input type="checkbox"/> Ciutadania	<input type="checkbox"/> LGBT	<input type="checkbox"/> Totes	<input checked="" type="checkbox"/> Igualtat	<input type="checkbox"/> Cooperació		<input type="checkbox"/> Home-Dona			<input type="checkbox"/> Districte I	<input type="checkbox"/> Districte IV	<input type="checkbox"/> Districte VII	<input type="checkbox"/> Districte II	<input type="checkbox"/> Districte V	<input checked="" type="checkbox"/> Tots	<input type="checkbox"/> Districte III	<input type="checkbox"/> Districte VI		<input checked="" type="checkbox"/> 2012	<input checked="" type="checkbox"/> 2013	<input type="checkbox"/> 2014	<input type="checkbox"/> 2015	<input type="checkbox"/> 2016
<input checked="" type="checkbox"/> Nova	<input checked="" type="checkbox"/> Joventut	<input type="checkbox"/> Diversitat de creences																									
<input type="checkbox"/> Ciutadania	<input type="checkbox"/> LGBT	<input type="checkbox"/> Totes																									
<input checked="" type="checkbox"/> Igualtat	<input type="checkbox"/> Cooperació																										
<input type="checkbox"/> Home-Dona																											
<input type="checkbox"/> Districte I	<input type="checkbox"/> Districte IV	<input type="checkbox"/> Districte VII																									
<input type="checkbox"/> Districte II	<input type="checkbox"/> Districte V	<input checked="" type="checkbox"/> Tots																									
<input type="checkbox"/> Districte III	<input type="checkbox"/> Districte VI																										
<input checked="" type="checkbox"/> 2012	<input checked="" type="checkbox"/> 2013	<input type="checkbox"/> 2014	<input type="checkbox"/> 2015	<input type="checkbox"/> 2016																							
<p>Objectiu(s) principal(s) del programa</p> <p>Donar suport en l'allotjament inicial empresarial amb l'acompanyament a l'emprenedor/a amb serveis adreçats a la creació i consolidació, així com al treball en xarxa.</p>																											
<p>Resultats esperats</p> <p>- Increment del nombre d'empreses allotjades. - Creixement de les empreses allotjades.</p>	<p>Indicadors</p> <p>- Nre. d'empreses allotjades. - Nre. de persones ocupades a les empreses allotjades.</p>																										
<p>Col·lectius destinataris</p> <p>Població en general.</p>	<p>Entitats i institucions que participen en el programa</p> <p>No n'hi ha.</p>																										
<p>Regidories i serveis municipals que participen en el programa</p> <table border="1"> <tr> <td><input type="checkbox"/> Comunicació</td> <td><input type="checkbox"/> Esports</td> <td><input type="checkbox"/> Recursos Humans</td> <td><input type="checkbox"/> Seguretat Ciutadana</td> </tr> <tr> <td><input type="checkbox"/> Cultura</td> <td><input type="checkbox"/> Gestió de la Informació</td> <td><input type="checkbox"/> Relacions Ciutadanes</td> <td><input type="checkbox"/> Serveis Socials</td> </tr> <tr> <td><input type="checkbox"/> Drets Civils i Ciutadania</td> <td><input type="checkbox"/> Informàtica (IAS)</td> <td><input type="checkbox"/> Sabadell Atenció Ciutadana</td> <td><input type="checkbox"/> Sostenibilitat i Gestió d'Ecosistemes</td> </tr> <tr> <td><input type="checkbox"/> Educació</td> <td><input checked="" type="checkbox"/> Promoció Econòmica i Comerç</td> <td><input type="checkbox"/> Salut</td> <td><input type="checkbox"/> Urbanisme</td> </tr> </table>		<input type="checkbox"/> Comunicació	<input type="checkbox"/> Esports	<input type="checkbox"/> Recursos Humans	<input type="checkbox"/> Seguretat Ciutadana	<input type="checkbox"/> Cultura	<input type="checkbox"/> Gestió de la Informació	<input type="checkbox"/> Relacions Ciutadanes	<input type="checkbox"/> Serveis Socials	<input type="checkbox"/> Drets Civils i Ciutadania	<input type="checkbox"/> Informàtica (IAS)	<input type="checkbox"/> Sabadell Atenció Ciutadana	<input type="checkbox"/> Sostenibilitat i Gestió d'Ecosistemes	<input type="checkbox"/> Educació	<input checked="" type="checkbox"/> Promoció Econòmica i Comerç	<input type="checkbox"/> Salut	<input type="checkbox"/> Urbanisme										
<input type="checkbox"/> Comunicació	<input type="checkbox"/> Esports	<input type="checkbox"/> Recursos Humans	<input type="checkbox"/> Seguretat Ciutadana																								
<input type="checkbox"/> Cultura	<input type="checkbox"/> Gestió de la Informació	<input type="checkbox"/> Relacions Ciutadanes	<input type="checkbox"/> Serveis Socials																								
<input type="checkbox"/> Drets Civils i Ciutadania	<input type="checkbox"/> Informàtica (IAS)	<input type="checkbox"/> Sabadell Atenció Ciutadana	<input type="checkbox"/> Sostenibilitat i Gestió d'Ecosistemes																								
<input type="checkbox"/> Educació	<input checked="" type="checkbox"/> Promoció Econòmica i Comerç	<input type="checkbox"/> Salut	<input type="checkbox"/> Urbanisme																								

Programa / Projecte		14.05 Pràctiques no laborals en empreses																								
Regidoria / Servei		Promoció Econòmica																								
<p>Descripció del programa</p> <p>Estades d'aprenentatge pràctic en empreses per a fomentar la formació dual. Tenen una durada d'entre 80 i 100 hores que es formalitzen mitjançant un conveni signat per l'empresa, la persona interessada i Promoció Econòmica Sabadell SL.</p>		<p>Eix Equitat, emancipació i cohesió civil</p> <p>Valors Equitat Esforç Responsabilitat</p>																								
<p>Objectiu(s) principal(s) del programa</p> <p>Donar a conèixer potencials treballadors/es i augmentar les seves possibilitats al mercat laboral adquirint més experiència laboral.</p>		<p>Lectures</p> <table border="1"> <tr> <td><input checked="" type="checkbox"/> Nova Ciutadania</td> <td><input checked="" type="checkbox"/> Joventut</td> <td><input type="checkbox"/> Diversitat de creences</td> </tr> <tr> <td><input checked="" type="checkbox"/> Igualtat Home-Dona</td> <td><input type="checkbox"/> LGBT</td> <td><input type="checkbox"/> Totes</td> </tr> <tr> <td><input type="checkbox"/> Cooperació</td> <td></td> <td></td> </tr> </table> <p>Districte</p> <table border="1"> <tr> <td><input type="checkbox"/> Districte I</td> <td><input type="checkbox"/> Districte IV</td> <td><input type="checkbox"/> Districte VII</td> </tr> <tr> <td><input type="checkbox"/> Districte II</td> <td><input type="checkbox"/> Districte V</td> <td><input checked="" type="checkbox"/> Tots</td> </tr> <tr> <td><input type="checkbox"/> Districte III</td> <td><input type="checkbox"/> Districte VI</td> <td></td> </tr> </table> <p>Període d'execució</p> <table border="1"> <tr> <td><input checked="" type="checkbox"/> 2012</td> <td><input checked="" type="checkbox"/> 2013</td> <td><input type="checkbox"/> 2014</td> <td><input type="checkbox"/> 2015</td> <td><input type="checkbox"/> 2016</td> </tr> </table>		<input checked="" type="checkbox"/> Nova Ciutadania	<input checked="" type="checkbox"/> Joventut	<input type="checkbox"/> Diversitat de creences	<input checked="" type="checkbox"/> Igualtat Home-Dona	<input type="checkbox"/> LGBT	<input type="checkbox"/> Totes	<input type="checkbox"/> Cooperació			<input type="checkbox"/> Districte I	<input type="checkbox"/> Districte IV	<input type="checkbox"/> Districte VII	<input type="checkbox"/> Districte II	<input type="checkbox"/> Districte V	<input checked="" type="checkbox"/> Tots	<input type="checkbox"/> Districte III	<input type="checkbox"/> Districte VI		<input checked="" type="checkbox"/> 2012	<input checked="" type="checkbox"/> 2013	<input type="checkbox"/> 2014	<input type="checkbox"/> 2015	<input type="checkbox"/> 2016
<input checked="" type="checkbox"/> Nova Ciutadania	<input checked="" type="checkbox"/> Joventut	<input type="checkbox"/> Diversitat de creences																								
<input checked="" type="checkbox"/> Igualtat Home-Dona	<input type="checkbox"/> LGBT	<input type="checkbox"/> Totes																								
<input type="checkbox"/> Cooperació																										
<input type="checkbox"/> Districte I	<input type="checkbox"/> Districte IV	<input type="checkbox"/> Districte VII																								
<input type="checkbox"/> Districte II	<input type="checkbox"/> Districte V	<input checked="" type="checkbox"/> Tots																								
<input type="checkbox"/> Districte III	<input type="checkbox"/> Districte VI																									
<input checked="" type="checkbox"/> 2012	<input checked="" type="checkbox"/> 2013	<input type="checkbox"/> 2014	<input type="checkbox"/> 2015	<input type="checkbox"/> 2016																						
<p>Resultats esperats</p> <p>- Facilitar a les persones que volen millorar la seva qualificació professional el contacte amb empreses mitjançant la pràctica laboral.</p> <p>- Millorar els serveis oferts a les empreses per a cobrir les seves necessitats en matèria de Recursos Humans.</p>		<p>Indicadors</p> <p>- Nre. d'empreses col·laboradores.</p> <p>- Nre. de participants.</p> <p>- Nre. de convenis realitzats.</p> <p>- Nre. d'insercions.</p>																								
<p>Col·lectius destinataris</p> <p>Empreses que busquen professionals i persones en atur que volen aproximar-se al món laboral mitjançant una experiència directa.</p>		<p>Entitats i institucions que participen en el programa</p> <p>No n'hi ha.</p>																								
<p>Regidories i serveis municipals que participen en el programa</p> <table border="1"> <tr> <td><input type="checkbox"/> Comunicació</td> <td><input type="checkbox"/> Esports</td> <td><input type="checkbox"/> Recursos Humans</td> <td><input type="checkbox"/> Seguretat Ciutadana</td> </tr> <tr> <td><input type="checkbox"/> Cultura</td> <td><input type="checkbox"/> Gestió de la Informació</td> <td><input type="checkbox"/> Relacions Ciutadanes</td> <td><input type="checkbox"/> Serveis Socials</td> </tr> <tr> <td><input type="checkbox"/> Drets Civils i Ciutadania</td> <td><input type="checkbox"/> Informàtica (IAS)</td> <td><input type="checkbox"/> Sabadell Atenció Ciutadana</td> <td><input type="checkbox"/> Sostenibilitat i Gestió d'Ecosistemes</td> </tr> <tr> <td><input type="checkbox"/> Educació</td> <td><input checked="" type="checkbox"/> Promoció Econòmica i Comerç</td> <td><input type="checkbox"/> Salut</td> <td><input type="checkbox"/> Urbanisme</td> </tr> </table>				<input type="checkbox"/> Comunicació	<input type="checkbox"/> Esports	<input type="checkbox"/> Recursos Humans	<input type="checkbox"/> Seguretat Ciutadana	<input type="checkbox"/> Cultura	<input type="checkbox"/> Gestió de la Informació	<input type="checkbox"/> Relacions Ciutadanes	<input type="checkbox"/> Serveis Socials	<input type="checkbox"/> Drets Civils i Ciutadania	<input type="checkbox"/> Informàtica (IAS)	<input type="checkbox"/> Sabadell Atenció Ciutadana	<input type="checkbox"/> Sostenibilitat i Gestió d'Ecosistemes	<input type="checkbox"/> Educació	<input checked="" type="checkbox"/> Promoció Econòmica i Comerç	<input type="checkbox"/> Salut	<input type="checkbox"/> Urbanisme							
<input type="checkbox"/> Comunicació	<input type="checkbox"/> Esports	<input type="checkbox"/> Recursos Humans	<input type="checkbox"/> Seguretat Ciutadana																							
<input type="checkbox"/> Cultura	<input type="checkbox"/> Gestió de la Informació	<input type="checkbox"/> Relacions Ciutadanes	<input type="checkbox"/> Serveis Socials																							
<input type="checkbox"/> Drets Civils i Ciutadania	<input type="checkbox"/> Informàtica (IAS)	<input type="checkbox"/> Sabadell Atenció Ciutadana	<input type="checkbox"/> Sostenibilitat i Gestió d'Ecosistemes																							
<input type="checkbox"/> Educació	<input checked="" type="checkbox"/> Promoció Econòmica i Comerç	<input type="checkbox"/> Salut	<input type="checkbox"/> Urbanisme																							

Programa / Projecte 14.17 Formació i acreditació en TIC																								
Regidoria / Servei Promoció Econòmica																								
<p>Descripció del programa</p> <p>La sigla ACTIC correspon a la denominació "Acreditació de competències en tecnologies de la informació i la comunicació". L'ACTIC és el certificat acreditatiu de la competència digital, entesa com la combinació de coneixements, habilitats i actituds en l'àmbit de les tecnologies de la informació i la comunicació, que les persones despleguen en situacions reals per assolir objectius determinats amb eficàcia i eficiència.</p> <p>L'ACTIC permet a qualsevol persona de més de 16 anys demostrar les seves competències en TIC mitjançant una prova per ordinador. Tant la prova com l'obtenció del certificat són telemàtics, encara que la prova s'ha de fer en un centre col·laborador autoritzat per la Generalitat. Hi ha més de 300 centres distribuïts per tot Catalunya amb molta diversitat d'horaris. No cal esperar cap convocatòria per inscriure's a la prova.</p> <p>Les persones que superen satisfactòriament la prova obtenen un certificat que emet la Generalitat, i que els possibilita acreditar un determinat nivell (bàsic, mitjà o avançat) de competències en TIC davant de qualsevol empresa o administració.</p> <p>L'ACTIC es va obrir a la ciutadania al novembre de 2009 i es va acabar de desplegar (nivell 3) a finals de 2011.</p> <p>L'Ajuntament de Sabadell actua com a col·laborador habilitant un espai dotat tecnològicament per a la informació, matriculació i execució de la prova/examen ACTIC. A nivell de Recursos humans es posa a disposició del projecte personal tècnic en matèria TIC que s'encarrega de la difusió del projecte, informa, assessora i examina.</p>	<p>Eix Equitat, emancipació i cohesió civil</p> <p>Valors Equitat Responsabilitat Esforç</p> <p>Lectures</p> <table border="1"> <tr> <td><input checked="" type="checkbox"/> Nova Ciutadania</td> <td><input checked="" type="checkbox"/> Joventut</td> <td><input type="checkbox"/> Diversitat de creences</td> </tr> <tr> <td><input checked="" type="checkbox"/> Igualtat Home-Dona</td> <td><input type="checkbox"/> LGBT</td> <td><input type="checkbox"/> Totes</td> </tr> <tr> <td><input type="checkbox"/> Cooperació</td> <td></td> <td></td> </tr> </table> <p>Districte</p> <table border="1"> <tr> <td><input type="checkbox"/> Districte I</td> <td><input type="checkbox"/> Districte IV</td> <td><input type="checkbox"/> Districte VII</td> </tr> <tr> <td><input type="checkbox"/> Districte II</td> <td><input type="checkbox"/> Districte V</td> <td><input checked="" type="checkbox"/> Tots</td> </tr> <tr> <td><input type="checkbox"/> Districte III</td> <td><input type="checkbox"/> Districte VI</td> <td></td> </tr> </table> <p>Període d'execució</p> <table border="1"> <tr> <td><input checked="" type="checkbox"/> 2012</td> <td><input checked="" type="checkbox"/> 2013</td> <td><input type="checkbox"/> 2014</td> <td><input type="checkbox"/> 2015</td> <td><input type="checkbox"/> 2016</td> </tr> </table>	<input checked="" type="checkbox"/> Nova Ciutadania	<input checked="" type="checkbox"/> Joventut	<input type="checkbox"/> Diversitat de creences	<input checked="" type="checkbox"/> Igualtat Home-Dona	<input type="checkbox"/> LGBT	<input type="checkbox"/> Totes	<input type="checkbox"/> Cooperació			<input type="checkbox"/> Districte I	<input type="checkbox"/> Districte IV	<input type="checkbox"/> Districte VII	<input type="checkbox"/> Districte II	<input type="checkbox"/> Districte V	<input checked="" type="checkbox"/> Tots	<input type="checkbox"/> Districte III	<input type="checkbox"/> Districte VI		<input checked="" type="checkbox"/> 2012	<input checked="" type="checkbox"/> 2013	<input type="checkbox"/> 2014	<input type="checkbox"/> 2015	<input type="checkbox"/> 2016
<input checked="" type="checkbox"/> Nova Ciutadania	<input checked="" type="checkbox"/> Joventut	<input type="checkbox"/> Diversitat de creences																						
<input checked="" type="checkbox"/> Igualtat Home-Dona	<input type="checkbox"/> LGBT	<input type="checkbox"/> Totes																						
<input type="checkbox"/> Cooperació																								
<input type="checkbox"/> Districte I	<input type="checkbox"/> Districte IV	<input type="checkbox"/> Districte VII																						
<input type="checkbox"/> Districte II	<input type="checkbox"/> Districte V	<input checked="" type="checkbox"/> Tots																						
<input type="checkbox"/> Districte III	<input type="checkbox"/> Districte VI																							
<input checked="" type="checkbox"/> 2012	<input checked="" type="checkbox"/> 2013	<input type="checkbox"/> 2014	<input type="checkbox"/> 2015	<input type="checkbox"/> 2016																				
<p>Objectiu(s) principal(s) del programa</p> <p>Acreditació de les competències digitals per part de la administració competent.</p>																								
<p>Resultats esperats</p> <ul style="list-style-type: none"> - Increment del nombre de ciutadans que poden acreditar ser competents en TIC. - Augment de l'interès del ciutadans en actiu per acreditar-se per l'ACTIC. - Millora de l'ocupabilitat de les persones que han obtenen l'acreditació. 	<p>Indicadors</p> <ul style="list-style-type: none"> - Nre. de persones que es presenten a examen (per sexe, edat i nacionalitat). - Nre. de persones aprovades. - Perc. d'aprovat respecte a la totalitat de persones presentades (%). 																							
<p>Col·lectius destinataris</p> <p>Persones en edat laboral, independentment de si estan en situació d'atur o en actiu.</p>	<p>Entitats i institucions que participen en el programa</p> <p>No n'hi ha.</p>																							
<p>Regidories i serveis municipals que participen en el programa</p> <table border="1"> <tr> <td><input type="checkbox"/> Comunicació</td> <td><input type="checkbox"/> Esports</td> <td><input type="checkbox"/> Recursos Humans</td> <td><input type="checkbox"/> Seguretat Ciutadana</td> </tr> <tr> <td><input type="checkbox"/> Cultura</td> <td><input type="checkbox"/> Gestió de la Informació</td> <td><input type="checkbox"/> Relacions Ciutadanes</td> <td><input type="checkbox"/> Serveis Socials</td> </tr> <tr> <td><input type="checkbox"/> Drets Civils i Ciutadania</td> <td><input type="checkbox"/> Informàtica (IAS)</td> <td><input type="checkbox"/> Sabadell Atenció Ciutadana</td> <td><input type="checkbox"/> Sostenibilitat i Gestió d'Ecosistemes</td> </tr> <tr> <td><input type="checkbox"/> Educació</td> <td><input checked="" type="checkbox"/> Promoció Econòmica i Comerç</td> <td><input type="checkbox"/> Salut</td> <td><input type="checkbox"/> Urbanisme</td> </tr> </table>		<input type="checkbox"/> Comunicació	<input type="checkbox"/> Esports	<input type="checkbox"/> Recursos Humans	<input type="checkbox"/> Seguretat Ciutadana	<input type="checkbox"/> Cultura	<input type="checkbox"/> Gestió de la Informació	<input type="checkbox"/> Relacions Ciutadanes	<input type="checkbox"/> Serveis Socials	<input type="checkbox"/> Drets Civils i Ciutadania	<input type="checkbox"/> Informàtica (IAS)	<input type="checkbox"/> Sabadell Atenció Ciutadana	<input type="checkbox"/> Sostenibilitat i Gestió d'Ecosistemes	<input type="checkbox"/> Educació	<input checked="" type="checkbox"/> Promoció Econòmica i Comerç	<input type="checkbox"/> Salut	<input type="checkbox"/> Urbanisme							
<input type="checkbox"/> Comunicació	<input type="checkbox"/> Esports	<input type="checkbox"/> Recursos Humans	<input type="checkbox"/> Seguretat Ciutadana																					
<input type="checkbox"/> Cultura	<input type="checkbox"/> Gestió de la Informació	<input type="checkbox"/> Relacions Ciutadanes	<input type="checkbox"/> Serveis Socials																					
<input type="checkbox"/> Drets Civils i Ciutadania	<input type="checkbox"/> Informàtica (IAS)	<input type="checkbox"/> Sabadell Atenció Ciutadana	<input type="checkbox"/> Sostenibilitat i Gestió d'Ecosistemes																					
<input type="checkbox"/> Educació	<input checked="" type="checkbox"/> Promoció Econòmica i Comerç	<input type="checkbox"/> Salut	<input type="checkbox"/> Urbanisme																					

Programa / Projecte 14.14 Oferta formació continua per a empreses																								
Regidoria / Servei Promoció Econòmica																								
<p>Descripció del programa</p> <p>Serveis de formació per les empreses en el que s'ofereix la possibilitat d'elaborar el pla de detecció de necessitats formatives de l'empresa així com el disseny i implementació de les diferents accions formatives que se'n derivin. La formació pot ser sufragada directament per l'empresa o bé per la fundació tripartita.</p> <p>La detecció de necessitats formatives consisteix en col·laborar estretament amb les empreses usuàries, escoltant, dissenyant i creant solucions a mida, amb l'aportació dels millors professionals i compromesos en el desenvolupament de les persones amb les metodologies més innovadores i potenciadores. Per tal de dissenyar el pla d'acció formativa es desenvolupen diferents fases, entrevistes d'apropament amb la direcció i amb els/les treballadors/es, qüestionaris d'aproximació, entrevistes en focus grup, devolució de les dades i resultats i planificació conjunta amb els/les treballadors/es i la direcció.</p>	<p>Eix Equitat, emancipació i cohesió civil</p> <p>Valors Equitat Responsabilitat Esforç</p> <p>Lectures</p> <table border="1"> <tr> <td><input checked="" type="checkbox"/> Nova Ciutadania</td> <td><input checked="" type="checkbox"/> Joventut</td> <td><input type="checkbox"/> Diversitat de creences</td> </tr> <tr> <td><input checked="" type="checkbox"/> Igualtat Home-Dona</td> <td><input type="checkbox"/> LGBT</td> <td><input type="checkbox"/> Totes</td> </tr> <tr> <td colspan="3"><input type="checkbox"/> Cooperació</td> </tr> </table> <p>Districte</p> <table border="1"> <tr> <td><input type="checkbox"/> Districte I</td> <td><input type="checkbox"/> Districte IV</td> <td><input type="checkbox"/> Districte VII</td> </tr> <tr> <td><input type="checkbox"/> Districte II</td> <td><input type="checkbox"/> Districte V</td> <td><input checked="" type="checkbox"/> Tots</td> </tr> <tr> <td><input type="checkbox"/> Districte III</td> <td><input type="checkbox"/> Districte VI</td> <td></td> </tr> </table> <p>Període d'execució</p> <table border="1"> <tr> <td><input checked="" type="checkbox"/> 2012</td> <td><input checked="" type="checkbox"/> 2013</td> <td><input type="checkbox"/> 2014</td> <td><input type="checkbox"/> 2015</td> <td><input type="checkbox"/> 2016</td> </tr> </table>	<input checked="" type="checkbox"/> Nova Ciutadania	<input checked="" type="checkbox"/> Joventut	<input type="checkbox"/> Diversitat de creences	<input checked="" type="checkbox"/> Igualtat Home-Dona	<input type="checkbox"/> LGBT	<input type="checkbox"/> Totes	<input type="checkbox"/> Cooperació			<input type="checkbox"/> Districte I	<input type="checkbox"/> Districte IV	<input type="checkbox"/> Districte VII	<input type="checkbox"/> Districte II	<input type="checkbox"/> Districte V	<input checked="" type="checkbox"/> Tots	<input type="checkbox"/> Districte III	<input type="checkbox"/> Districte VI		<input checked="" type="checkbox"/> 2012	<input checked="" type="checkbox"/> 2013	<input type="checkbox"/> 2014	<input type="checkbox"/> 2015	<input type="checkbox"/> 2016
<input checked="" type="checkbox"/> Nova Ciutadania	<input checked="" type="checkbox"/> Joventut	<input type="checkbox"/> Diversitat de creences																						
<input checked="" type="checkbox"/> Igualtat Home-Dona	<input type="checkbox"/> LGBT	<input type="checkbox"/> Totes																						
<input type="checkbox"/> Cooperació																								
<input type="checkbox"/> Districte I	<input type="checkbox"/> Districte IV	<input type="checkbox"/> Districte VII																						
<input type="checkbox"/> Districte II	<input type="checkbox"/> Districte V	<input checked="" type="checkbox"/> Tots																						
<input type="checkbox"/> Districte III	<input type="checkbox"/> Districte VI																							
<input checked="" type="checkbox"/> 2012	<input checked="" type="checkbox"/> 2013	<input type="checkbox"/> 2014	<input type="checkbox"/> 2015	<input type="checkbox"/> 2016																				
<p>Objectiu(s) principal(s) del programa</p> <p>Adquirir i optimitzar competències professionals que facin a les empreses i les seves plantilles més competitives i productives.</p>																								
<p>Resultats esperats</p> <ul style="list-style-type: none"> - Millora de les competències laborals dels/les treballadors/es. - Millora de la qualificació dels Recursos humans de les empreses de la ciutat. - Increment de la competitivitat i productivitat empresarial. - Augment de la inserció laboral, en el cas de que participi alguna persona a l'atur. 	<p>Indicadors</p> <ul style="list-style-type: none"> - Nre. d'empreses contactades. - Nre. d'empreses que han participat en el programa. - Nre. de persones que cursen les accions formatives. - Nre. de dones que cursen les accions formatives. - Nre. de joves (<30 anys) que cursen les accions formatives. - Perc. de dones que cursen les accions formatives (%). - Perc. de joves (<30 anys) que cursen les accions formatives (%). - Nre. d'hores de formació. - Nivell de satisfacció de les persones que cursen les accions formatives. - Perc. de baixes (%). 																							
<p>Col·lectius destinataris</p> <p>Les accions de formació continua estan adreçades prioritàriament a treballadors/es en actiu, malgrat que també poden incorporar-se persones a l'atur.</p>	<p>Entitats i institucions que participen en el programa</p> <p>No n'hi ha.</p>																							
<p>Regidories i serveis municipals que participen en el programa</p> <table border="1"> <tr> <td><input type="checkbox"/> Comunicació</td> <td><input type="checkbox"/> Esports</td> <td><input type="checkbox"/> Recursos Humans</td> <td><input type="checkbox"/> Seguretat Ciutadana</td> </tr> <tr> <td><input type="checkbox"/> Cultura</td> <td><input type="checkbox"/> Gestió de la Informació</td> <td><input type="checkbox"/> Relacions Ciutadanes</td> <td><input type="checkbox"/> Serveis Socials</td> </tr> <tr> <td><input type="checkbox"/> Drets Civils i Ciutadania</td> <td><input type="checkbox"/> Informàtica (IAS)</td> <td><input type="checkbox"/> Sabadell Atenció Ciutadana</td> <td><input type="checkbox"/> Sostenibilitat i Gestió d'Ecosistemes</td> </tr> <tr> <td><input type="checkbox"/> Educació</td> <td><input checked="" type="checkbox"/> Promoció Econòmica i Comerç</td> <td><input type="checkbox"/> Salut</td> <td><input type="checkbox"/> Urbanisme</td> </tr> </table>		<input type="checkbox"/> Comunicació	<input type="checkbox"/> Esports	<input type="checkbox"/> Recursos Humans	<input type="checkbox"/> Seguretat Ciutadana	<input type="checkbox"/> Cultura	<input type="checkbox"/> Gestió de la Informació	<input type="checkbox"/> Relacions Ciutadanes	<input type="checkbox"/> Serveis Socials	<input type="checkbox"/> Drets Civils i Ciutadania	<input type="checkbox"/> Informàtica (IAS)	<input type="checkbox"/> Sabadell Atenció Ciutadana	<input type="checkbox"/> Sostenibilitat i Gestió d'Ecosistemes	<input type="checkbox"/> Educació	<input checked="" type="checkbox"/> Promoció Econòmica i Comerç	<input type="checkbox"/> Salut	<input type="checkbox"/> Urbanisme							
<input type="checkbox"/> Comunicació	<input type="checkbox"/> Esports	<input type="checkbox"/> Recursos Humans	<input type="checkbox"/> Seguretat Ciutadana																					
<input type="checkbox"/> Cultura	<input type="checkbox"/> Gestió de la Informació	<input type="checkbox"/> Relacions Ciutadanes	<input type="checkbox"/> Serveis Socials																					
<input type="checkbox"/> Drets Civils i Ciutadania	<input type="checkbox"/> Informàtica (IAS)	<input type="checkbox"/> Sabadell Atenció Ciutadana	<input type="checkbox"/> Sostenibilitat i Gestió d'Ecosistemes																					
<input type="checkbox"/> Educació	<input checked="" type="checkbox"/> Promoció Econòmica i Comerç	<input type="checkbox"/> Salut	<input type="checkbox"/> Urbanisme																					

Programa / Projecte		14.15 Oferta formació contínua externa																								
Regidoria / Servei		Promoció Econòmica																								
<p>Descripció del programa</p> <p>Conjunt d'accions de formació professionalitzadora cofinançades entre L'Ajuntament i les persones participants/empreses on treballen, adreçades a millorar la qualificació de les persones que participen. Les formacions desenvolupades són formacions tècniques que es proporcionen als participants qualificació, experiència pràctica i titulació i per tant milloren les seves possibilitats de mantenir el seu lloc de treball i, fins i tot, poden optar a feines de més gran responsabilitat.</p>		<p>Eix Equitat, emancipació i cohesió civil</p> <p>Valors Equitat Responsabilitat Esforç</p>																								
<p>Objectiu(s) principal(s) del programa</p> <p>Adquirir i optimitzar competències professionals i/o competències sociolaborals.</p>		<p>Lectures</p> <table border="1"> <tr> <td><input checked="" type="checkbox"/> Nova Ciutadania</td> <td><input checked="" type="checkbox"/> Joventut</td> <td><input type="checkbox"/> Diversitat de creences</td> </tr> <tr> <td><input checked="" type="checkbox"/> Igualtat Home-Dona</td> <td><input type="checkbox"/> LGBT</td> <td><input type="checkbox"/> Totes</td> </tr> <tr> <td><input type="checkbox"/> Cooperació</td> <td></td> <td></td> </tr> </table> <p>Districte</p> <table border="1"> <tr> <td><input type="checkbox"/> Districte I</td> <td><input type="checkbox"/> Districte IV</td> <td><input type="checkbox"/> Districte VII</td> </tr> <tr> <td><input type="checkbox"/> Districte II</td> <td><input type="checkbox"/> Districte V</td> <td><input checked="" type="checkbox"/> Tots</td> </tr> <tr> <td><input type="checkbox"/> Districte III</td> <td><input type="checkbox"/> Districte VI</td> <td></td> </tr> </table> <p>Període d'execució</p> <table border="1"> <tr> <td><input checked="" type="checkbox"/> 2012</td> <td><input type="checkbox"/> 2013</td> <td><input type="checkbox"/> 2014</td> <td><input type="checkbox"/> 2015</td> <td><input type="checkbox"/> 2016</td> </tr> </table>		<input checked="" type="checkbox"/> Nova Ciutadania	<input checked="" type="checkbox"/> Joventut	<input type="checkbox"/> Diversitat de creences	<input checked="" type="checkbox"/> Igualtat Home-Dona	<input type="checkbox"/> LGBT	<input type="checkbox"/> Totes	<input type="checkbox"/> Cooperació			<input type="checkbox"/> Districte I	<input type="checkbox"/> Districte IV	<input type="checkbox"/> Districte VII	<input type="checkbox"/> Districte II	<input type="checkbox"/> Districte V	<input checked="" type="checkbox"/> Tots	<input type="checkbox"/> Districte III	<input type="checkbox"/> Districte VI		<input checked="" type="checkbox"/> 2012	<input type="checkbox"/> 2013	<input type="checkbox"/> 2014	<input type="checkbox"/> 2015	<input type="checkbox"/> 2016
<input checked="" type="checkbox"/> Nova Ciutadania	<input checked="" type="checkbox"/> Joventut	<input type="checkbox"/> Diversitat de creences																								
<input checked="" type="checkbox"/> Igualtat Home-Dona	<input type="checkbox"/> LGBT	<input type="checkbox"/> Totes																								
<input type="checkbox"/> Cooperació																										
<input type="checkbox"/> Districte I	<input type="checkbox"/> Districte IV	<input type="checkbox"/> Districte VII																								
<input type="checkbox"/> Districte II	<input type="checkbox"/> Districte V	<input checked="" type="checkbox"/> Tots																								
<input type="checkbox"/> Districte III	<input type="checkbox"/> Districte VI																									
<input checked="" type="checkbox"/> 2012	<input type="checkbox"/> 2013	<input type="checkbox"/> 2014	<input type="checkbox"/> 2015	<input type="checkbox"/> 2016																						
<p>Resultats esperats</p> <ul style="list-style-type: none"> - Millora de les competències laborals. - Increment de la inserció, en el cas de que participi alguna persona en situació d'atur. - Millora de la qualificació. - Millora de la qualificació dels Recursos humans de les empreses de la ciutat. - Increment de la competitivitat empresarial. 		<p>Indicadors</p> <ul style="list-style-type: none"> - Nre. d'especialitats. - Nre. de persones que cursen les accions formatives (per sexe, edat i nacionalitat). - Nre. d'hores de formació. - Nivell de satisfacció dels/les participants. - Perc. de baixes (%). 																								
<p>Col·lectius destinataris</p> <p>Les accions de formació contínua estan adreçades prioritàriament, a treballadors/es en actiu, malgrat també poden incorporar-se persones a l'atur.</p>		<p>Entitats i institucions que participen en el programa</p> <p>No n'hi ha.</p>																								
<p>Regidories i serveis municipals que participen en el programa</p> <table border="1"> <tr> <td><input type="checkbox"/> Comunicació</td> <td><input type="checkbox"/> Esports</td> <td><input type="checkbox"/> Recursos Humans</td> <td><input type="checkbox"/> Seguretat Ciutadana</td> </tr> <tr> <td><input type="checkbox"/> Cultura</td> <td><input type="checkbox"/> Gestió de la Informació</td> <td><input type="checkbox"/> Relacions Ciutadanes</td> <td><input type="checkbox"/> Serveis Socials</td> </tr> <tr> <td><input type="checkbox"/> Drets Civils i Ciutadania</td> <td><input type="checkbox"/> Informàtica (IAS)</td> <td><input type="checkbox"/> Sabadell Atenció Ciutadana</td> <td><input type="checkbox"/> Sostenibilitat i Gestió d'Ecosistemes</td> </tr> <tr> <td><input type="checkbox"/> Educació</td> <td><input checked="" type="checkbox"/> Promoció Econòmica i Comerç</td> <td><input type="checkbox"/> Salut</td> <td><input type="checkbox"/> Urbanisme</td> </tr> </table>				<input type="checkbox"/> Comunicació	<input type="checkbox"/> Esports	<input type="checkbox"/> Recursos Humans	<input type="checkbox"/> Seguretat Ciutadana	<input type="checkbox"/> Cultura	<input type="checkbox"/> Gestió de la Informació	<input type="checkbox"/> Relacions Ciutadanes	<input type="checkbox"/> Serveis Socials	<input type="checkbox"/> Drets Civils i Ciutadania	<input type="checkbox"/> Informàtica (IAS)	<input type="checkbox"/> Sabadell Atenció Ciutadana	<input type="checkbox"/> Sostenibilitat i Gestió d'Ecosistemes	<input type="checkbox"/> Educació	<input checked="" type="checkbox"/> Promoció Econòmica i Comerç	<input type="checkbox"/> Salut	<input type="checkbox"/> Urbanisme							
<input type="checkbox"/> Comunicació	<input type="checkbox"/> Esports	<input type="checkbox"/> Recursos Humans	<input type="checkbox"/> Seguretat Ciutadana																							
<input type="checkbox"/> Cultura	<input type="checkbox"/> Gestió de la Informació	<input type="checkbox"/> Relacions Ciutadanes	<input type="checkbox"/> Serveis Socials																							
<input type="checkbox"/> Drets Civils i Ciutadania	<input type="checkbox"/> Informàtica (IAS)	<input type="checkbox"/> Sabadell Atenció Ciutadana	<input type="checkbox"/> Sostenibilitat i Gestió d'Ecosistemes																							
<input type="checkbox"/> Educació	<input checked="" type="checkbox"/> Promoció Econòmica i Comerç	<input type="checkbox"/> Salut	<input type="checkbox"/> Urbanisme																							

Programa / Projecte		14.12 Programes de Qualificació Professional Inicial (PQPI)																								
Regidoria / Servei		Promoció Econòmica																								
<p>Descripció del programa</p> <p>Accions de formació, d'oferta pública, on es proporcionen als joves els recursos personals o professionals per tal de millorar les seves expectatives d'accés a un lloc de treball i de continuïtat formativa. Els programes de qualificació professional inicial (PQPI) s'adrecen als nois i les noies que finalitzen l'etapa de l'ensenyament secundari obligatori sense haver obtingut el títol de graduat/ada en educació secundària obligatòria (ESO). Han de tenir 16 anys o complir-los abans del 31 de desembre de l'any d'inici del programa.</p> <p>La finalitat d'aquests programes és proporcionar una formació bàsica i professional que faciliti la incorporació al món laboral o la continuïtat de l'itinerari formatiu, especialment en la formació professional específica de grau mitjà, un cop superada la prova d'accés.</p> <p>Els programes també donen opció, als/les joves que ho desitgin, de fer una formació complementària per tal d'obtenir el títol de graduat/ada en ESO.</p>		<p>Eix Equitat, emancipació i cohesió civil</p> <p>Valors Equitat Responsabilitat Esforç</p> <p>Lectures</p> <table border="1"> <tr> <td><input checked="" type="checkbox"/> Nova Ciutadania</td> <td><input checked="" type="checkbox"/> Joventut</td> <td><input type="checkbox"/> Diversitat de creences</td> </tr> <tr> <td><input checked="" type="checkbox"/> Igualtat Home-Dona</td> <td><input type="checkbox"/> LGBT</td> <td><input type="checkbox"/> Totes</td> </tr> <tr> <td></td> <td><input type="checkbox"/> Cooperació</td> <td></td> </tr> </table> <p>Districte</p> <table border="1"> <tr> <td><input type="checkbox"/> Districte I</td> <td><input type="checkbox"/> Districte IV</td> <td><input type="checkbox"/> Districte VII</td> </tr> <tr> <td><input type="checkbox"/> Districte II</td> <td><input type="checkbox"/> Districte V</td> <td><input checked="" type="checkbox"/> Tots</td> </tr> <tr> <td><input type="checkbox"/> Districte III</td> <td><input type="checkbox"/> Districte VI</td> <td></td> </tr> </table> <p>Període d'execució</p> <table border="1"> <tr> <td><input checked="" type="checkbox"/> 2012</td> <td><input checked="" type="checkbox"/> 2013</td> <td><input type="checkbox"/> 2014</td> <td><input type="checkbox"/> 2015</td> <td><input type="checkbox"/> 2016</td> </tr> </table>		<input checked="" type="checkbox"/> Nova Ciutadania	<input checked="" type="checkbox"/> Joventut	<input type="checkbox"/> Diversitat de creences	<input checked="" type="checkbox"/> Igualtat Home-Dona	<input type="checkbox"/> LGBT	<input type="checkbox"/> Totes		<input type="checkbox"/> Cooperació		<input type="checkbox"/> Districte I	<input type="checkbox"/> Districte IV	<input type="checkbox"/> Districte VII	<input type="checkbox"/> Districte II	<input type="checkbox"/> Districte V	<input checked="" type="checkbox"/> Tots	<input type="checkbox"/> Districte III	<input type="checkbox"/> Districte VI		<input checked="" type="checkbox"/> 2012	<input checked="" type="checkbox"/> 2013	<input type="checkbox"/> 2014	<input type="checkbox"/> 2015	<input type="checkbox"/> 2016
<input checked="" type="checkbox"/> Nova Ciutadania	<input checked="" type="checkbox"/> Joventut	<input type="checkbox"/> Diversitat de creences																								
<input checked="" type="checkbox"/> Igualtat Home-Dona	<input type="checkbox"/> LGBT	<input type="checkbox"/> Totes																								
	<input type="checkbox"/> Cooperació																									
<input type="checkbox"/> Districte I	<input type="checkbox"/> Districte IV	<input type="checkbox"/> Districte VII																								
<input type="checkbox"/> Districte II	<input type="checkbox"/> Districte V	<input checked="" type="checkbox"/> Tots																								
<input type="checkbox"/> Districte III	<input type="checkbox"/> Districte VI																									
<input checked="" type="checkbox"/> 2012	<input checked="" type="checkbox"/> 2013	<input type="checkbox"/> 2014	<input type="checkbox"/> 2015	<input type="checkbox"/> 2016																						
<p>Objectiu(s) principal(s) del programa</p> <p>L'objectiu dels programes de qualificació professional inicial és que tots i totes les alumnes assoleixin competències professionals pròpies d'una qualificació de nivell 1 dins l'estructura actual del Catàleg nacional de qualificacions professionals i de la formació professional, com també que tinguin la possibilitat d'una inserció sociolaboral satisfactòria i amplii les seves competències bàsiques per prosseguir estudis en els diferents ensenyaments.</p>																										
<p>Resultats esperats</p> <ul style="list-style-type: none"> - Millora de les competències laborals. - Increment de la inserció. - Millora de la qualificació. - Increment de la formació de la població aturada en general. - Retorn a la formació reglada. 		<p>Indicadors</p> <ul style="list-style-type: none"> - Nre. de centres amb oferta PQPI. (diferència públic i concertat). - Nre. d'especialitats formatives PQPI. (diferència públic i concertat). - Nre. de persones que cursen les accions formatives (per sexe, edat i nacionalitat). - Nre. d'hores de formació. - Nre. de persones que han trobat feina al cap de 12 mesos. - Nre. d'insercions educatives: retorn a la formació. - Nivell de satisfacció dels participants. - Perc. de baixes (%) 																								
<p>Col·lectius destinataris</p> <p>Joves de 16 a 25 anys sense l'ESO.</p>		<p>Entitats i institucions que participen en el programa</p> <p>No n'hi ha.</p>																								
<p>Regidories i serveis municipals que participen en el programa</p> <table border="1"> <tr> <td><input type="checkbox"/> Comunicació</td> <td><input type="checkbox"/> Esports</td> <td><input type="checkbox"/> Recursos Humans</td> <td><input type="checkbox"/> Seguretat Ciutadana</td> </tr> <tr> <td><input type="checkbox"/> Cultura</td> <td><input type="checkbox"/> Gestió de la Informació</td> <td><input type="checkbox"/> Relacions Ciutadanes</td> <td><input type="checkbox"/> Serveis Socials</td> </tr> <tr> <td><input type="checkbox"/> Drets Civils i Ciutadania</td> <td><input type="checkbox"/> Informàtica (IAS)</td> <td><input type="checkbox"/> Sabadell Atenció Ciutadana</td> <td><input type="checkbox"/> Sostenibilitat i Gestió d'Ecosistemes</td> </tr> <tr> <td><input type="checkbox"/> Educació</td> <td><input checked="" type="checkbox"/> Promoció Econòmica i Comerç</td> <td><input type="checkbox"/> Salut</td> <td><input type="checkbox"/> Urbanisme</td> </tr> </table>				<input type="checkbox"/> Comunicació	<input type="checkbox"/> Esports	<input type="checkbox"/> Recursos Humans	<input type="checkbox"/> Seguretat Ciutadana	<input type="checkbox"/> Cultura	<input type="checkbox"/> Gestió de la Informació	<input type="checkbox"/> Relacions Ciutadanes	<input type="checkbox"/> Serveis Socials	<input type="checkbox"/> Drets Civils i Ciutadania	<input type="checkbox"/> Informàtica (IAS)	<input type="checkbox"/> Sabadell Atenció Ciutadana	<input type="checkbox"/> Sostenibilitat i Gestió d'Ecosistemes	<input type="checkbox"/> Educació	<input checked="" type="checkbox"/> Promoció Econòmica i Comerç	<input type="checkbox"/> Salut	<input type="checkbox"/> Urbanisme							
<input type="checkbox"/> Comunicació	<input type="checkbox"/> Esports	<input type="checkbox"/> Recursos Humans	<input type="checkbox"/> Seguretat Ciutadana																							
<input type="checkbox"/> Cultura	<input type="checkbox"/> Gestió de la Informació	<input type="checkbox"/> Relacions Ciutadanes	<input type="checkbox"/> Serveis Socials																							
<input type="checkbox"/> Drets Civils i Ciutadania	<input type="checkbox"/> Informàtica (IAS)	<input type="checkbox"/> Sabadell Atenció Ciutadana	<input type="checkbox"/> Sostenibilitat i Gestió d'Ecosistemes																							
<input type="checkbox"/> Educació	<input checked="" type="checkbox"/> Promoció Econòmica i Comerç	<input type="checkbox"/> Salut	<input type="checkbox"/> Urbanisme																							

Programa / Projecte 14.01 Orientació professional																								
Regidoria / Servei Promoció Econòmica																								
<p>Descripció del programa</p> <p>Servei que ofereix assessorament especialitzat i personalitzat a persones treballadores amb l'objectiu de fomentar el desenvolupament professional i millorar l'adaptabilitat al canvi i als nous entorns laborals. Consisteix en fer un diagnòstic del perfil competencial de la persona i de les seves necessitats formatives i expectatives per a determinar les qualificacions necessàries que garanteixin el pas d'un lloc de treball a un altre i facilitar recursos per a ser més autònoms en el procés de recerca de feina.</p>	<p>Eix Equitat, emancipació i cohesió civil</p> <p>Valors Equitat Confiança Responsabilitat</p> <p>Lectures</p> <table border="1"> <tr> <td><input checked="" type="checkbox"/> Nova Ciutadania</td> <td><input checked="" type="checkbox"/> Joventut</td> <td><input type="checkbox"/> Diversitat de creences</td> </tr> <tr> <td><input checked="" type="checkbox"/> Igualtat Home-Dona</td> <td><input type="checkbox"/> LGBT</td> <td><input type="checkbox"/> Totes</td> </tr> <tr> <td><input type="checkbox"/> Cooperació</td> <td></td> <td></td> </tr> </table> <p>Districte</p> <table border="1"> <tr> <td><input type="checkbox"/> Districte I</td> <td><input type="checkbox"/> Districte IV</td> <td><input type="checkbox"/> Districte VII</td> </tr> <tr> <td><input type="checkbox"/> Districte II</td> <td><input type="checkbox"/> Districte V</td> <td><input checked="" type="checkbox"/> Tots</td> </tr> <tr> <td><input type="checkbox"/> Districte III</td> <td><input type="checkbox"/> Districte VI</td> <td></td> </tr> </table> <p>Període d'execució</p> <table border="1"> <tr> <td><input checked="" type="checkbox"/> 2012</td> <td><input checked="" type="checkbox"/> 2013</td> <td><input type="checkbox"/> 2014</td> <td><input type="checkbox"/> 2015</td> <td><input type="checkbox"/> 2016</td> </tr> </table>	<input checked="" type="checkbox"/> Nova Ciutadania	<input checked="" type="checkbox"/> Joventut	<input type="checkbox"/> Diversitat de creences	<input checked="" type="checkbox"/> Igualtat Home-Dona	<input type="checkbox"/> LGBT	<input type="checkbox"/> Totes	<input type="checkbox"/> Cooperació			<input type="checkbox"/> Districte I	<input type="checkbox"/> Districte IV	<input type="checkbox"/> Districte VII	<input type="checkbox"/> Districte II	<input type="checkbox"/> Districte V	<input checked="" type="checkbox"/> Tots	<input type="checkbox"/> Districte III	<input type="checkbox"/> Districte VI		<input checked="" type="checkbox"/> 2012	<input checked="" type="checkbox"/> 2013	<input type="checkbox"/> 2014	<input type="checkbox"/> 2015	<input type="checkbox"/> 2016
<input checked="" type="checkbox"/> Nova Ciutadania	<input checked="" type="checkbox"/> Joventut	<input type="checkbox"/> Diversitat de creences																						
<input checked="" type="checkbox"/> Igualtat Home-Dona	<input type="checkbox"/> LGBT	<input type="checkbox"/> Totes																						
<input type="checkbox"/> Cooperació																								
<input type="checkbox"/> Districte I	<input type="checkbox"/> Districte IV	<input type="checkbox"/> Districte VII																						
<input type="checkbox"/> Districte II	<input type="checkbox"/> Districte V	<input checked="" type="checkbox"/> Tots																						
<input type="checkbox"/> Districte III	<input type="checkbox"/> Districte VI																							
<input checked="" type="checkbox"/> 2012	<input checked="" type="checkbox"/> 2013	<input type="checkbox"/> 2014	<input type="checkbox"/> 2015	<input type="checkbox"/> 2016																				
<p>Objectiu(s) principal(s) del programa</p> <p>Aconseguir vèncer les barreres i la superació de resistències personals en moments de canvi, motivar vers la consecució d'objectius professionals, oferir recursos per descobrir les seves potencialitats realistes i millorar l'ocupabilitat dels demandants facilitant coneixements i competències sobre les tècniques i canals de recerca de feina que millor s'adaptin a cada cas.</p>	<p>Resultats esperats</p> <ul style="list-style-type: none"> - Que totes les persones demandants d'ocupació no ocupades en procés de recerca de feina tinguin un objectiu professional i itinerari personal d'inserció. - Millorar les competències de les persones demandants d'ocupació per facilitar el seu procés de retorn al mercat laboral. 																							
<p>Col·lectius destinataris</p> <p>Persones demandants d'ocupació no ocupades.</p>	<p>Indicadors</p> <ul style="list-style-type: none"> - Nre. d'entrevistes de diagnòstic ocupacional. - Nre. d'assessoraments personalitzats. - Nre. d'accions grupals. <ul style="list-style-type: none"> - Nre. de persones que fan les accions grupals. - Nre. d'insercions al mercat laboral. - Nre. insercions en altres programes per millorar nivell ocupabilitat les persones demandants. - Nivell de satisfacció. 																							
<p>Entitats i institucions que participen en el programa</p> <p>Oficines de Treball de la Generalitat de Catalunya.</p>	<p>Regidories i serveis municipals que participen en el programa</p> <table border="1"> <tr> <td><input type="checkbox"/> Comunicació</td> <td><input type="checkbox"/> Esports</td> <td><input type="checkbox"/> Recursos Humans</td> <td><input type="checkbox"/> Seguretat Ciutadana</td> </tr> <tr> <td><input type="checkbox"/> Cultura</td> <td><input type="checkbox"/> Gestió de la Informació</td> <td><input checked="" type="checkbox"/> Relacions Ciutadanes</td> <td><input checked="" type="checkbox"/> Serveis Socials</td> </tr> <tr> <td><input checked="" type="checkbox"/> Drets Civils i Ciutadania</td> <td><input type="checkbox"/> Informàtica (IAS)</td> <td><input type="checkbox"/> Sabadell Atenció Ciutadana</td> <td><input type="checkbox"/> Sostenibilitat i Gestió d'Ecosistemes</td> </tr> <tr> <td><input type="checkbox"/> Educació</td> <td><input type="checkbox"/> Promoció Econòmica i Comerç</td> <td><input checked="" type="checkbox"/> Salut</td> <td><input type="checkbox"/> Urbanisme</td> </tr> </table>	<input type="checkbox"/> Comunicació	<input type="checkbox"/> Esports	<input type="checkbox"/> Recursos Humans	<input type="checkbox"/> Seguretat Ciutadana	<input type="checkbox"/> Cultura	<input type="checkbox"/> Gestió de la Informació	<input checked="" type="checkbox"/> Relacions Ciutadanes	<input checked="" type="checkbox"/> Serveis Socials	<input checked="" type="checkbox"/> Drets Civils i Ciutadania	<input type="checkbox"/> Informàtica (IAS)	<input type="checkbox"/> Sabadell Atenció Ciutadana	<input type="checkbox"/> Sostenibilitat i Gestió d'Ecosistemes	<input type="checkbox"/> Educació	<input type="checkbox"/> Promoció Econòmica i Comerç	<input checked="" type="checkbox"/> Salut	<input type="checkbox"/> Urbanisme							
<input type="checkbox"/> Comunicació	<input type="checkbox"/> Esports	<input type="checkbox"/> Recursos Humans	<input type="checkbox"/> Seguretat Ciutadana																					
<input type="checkbox"/> Cultura	<input type="checkbox"/> Gestió de la Informació	<input checked="" type="checkbox"/> Relacions Ciutadanes	<input checked="" type="checkbox"/> Serveis Socials																					
<input checked="" type="checkbox"/> Drets Civils i Ciutadania	<input type="checkbox"/> Informàtica (IAS)	<input type="checkbox"/> Sabadell Atenció Ciutadana	<input type="checkbox"/> Sostenibilitat i Gestió d'Ecosistemes																					
<input type="checkbox"/> Educació	<input type="checkbox"/> Promoció Econòmica i Comerç	<input checked="" type="checkbox"/> Salut	<input type="checkbox"/> Urbanisme																					

Programa / Projecte 14.09 Coneixem el mercat laboral																								
Regidoria / Servei Promoció Econòmica																								
<p>Descripció del programa Xerrades a estudiants/es dels darrers cursos de la ESO, postobligatòria i graus universitaris sobre la realitat del mercat de treball i les formes d'accedir-hi.</p> <p>Objectiu(s) principal(s) del programa Apropar el mercat de treball als i les joves, donar-los a conèixer la situació actual del món laboral i les possibilitats que ofereix per accedir-hi.</p>	<p>Eix Equitat, emancipació i cohesió civil</p> <p>Valors Responsabilitat</p> <p>Lectures</p> <table border="1"> <tr> <td><input type="checkbox"/> Nova Ciutadania</td> <td><input checked="" type="checkbox"/> Joventut</td> <td><input type="checkbox"/> Diversitat de creences</td> </tr> <tr> <td><input checked="" type="checkbox"/> Igualtat Home-Dona</td> <td><input type="checkbox"/> LGBT</td> <td><input type="checkbox"/> Totes</td> </tr> <tr> <td colspan="3"><input type="checkbox"/> Cooperació</td> </tr> </table> <p>Districte</p> <table border="1"> <tr> <td><input type="checkbox"/> Districte I</td> <td><input type="checkbox"/> Districte IV</td> <td><input type="checkbox"/> Districte VII</td> </tr> <tr> <td><input type="checkbox"/> Districte II</td> <td><input type="checkbox"/> Districte V</td> <td><input checked="" type="checkbox"/> Tots</td> </tr> <tr> <td><input type="checkbox"/> Districte III</td> <td><input type="checkbox"/> Districte VI</td> <td></td> </tr> </table> <p>Període d'execució</p> <table border="1"> <tr> <td><input checked="" type="checkbox"/> 2012</td> <td><input type="checkbox"/> 2013</td> <td><input type="checkbox"/> 2014</td> <td><input type="checkbox"/> 2015</td> <td><input type="checkbox"/> 2016</td> </tr> </table>	<input type="checkbox"/> Nova Ciutadania	<input checked="" type="checkbox"/> Joventut	<input type="checkbox"/> Diversitat de creences	<input checked="" type="checkbox"/> Igualtat Home-Dona	<input type="checkbox"/> LGBT	<input type="checkbox"/> Totes	<input type="checkbox"/> Cooperació			<input type="checkbox"/> Districte I	<input type="checkbox"/> Districte IV	<input type="checkbox"/> Districte VII	<input type="checkbox"/> Districte II	<input type="checkbox"/> Districte V	<input checked="" type="checkbox"/> Tots	<input type="checkbox"/> Districte III	<input type="checkbox"/> Districte VI		<input checked="" type="checkbox"/> 2012	<input type="checkbox"/> 2013	<input type="checkbox"/> 2014	<input type="checkbox"/> 2015	<input type="checkbox"/> 2016
<input type="checkbox"/> Nova Ciutadania	<input checked="" type="checkbox"/> Joventut	<input type="checkbox"/> Diversitat de creences																						
<input checked="" type="checkbox"/> Igualtat Home-Dona	<input type="checkbox"/> LGBT	<input type="checkbox"/> Totes																						
<input type="checkbox"/> Cooperació																								
<input type="checkbox"/> Districte I	<input type="checkbox"/> Districte IV	<input type="checkbox"/> Districte VII																						
<input type="checkbox"/> Districte II	<input type="checkbox"/> Districte V	<input checked="" type="checkbox"/> Tots																						
<input type="checkbox"/> Districte III	<input type="checkbox"/> Districte VI																							
<input checked="" type="checkbox"/> 2012	<input type="checkbox"/> 2013	<input type="checkbox"/> 2014	<input type="checkbox"/> 2015	<input type="checkbox"/> 2016																				
<p>Resultats esperats - Que els joves tinguin la informació necessària per prendre decisions vers la seva trajectòria.</p>	<p>Indicadors - Nre. d'accions realitzades. - Nre. de centres participants. - Nre. d'alumnes participants. - Nivell de satisfacció.</p>																							
<p>Col·lectius destinataris Centres Educatius de secundària obligatòria i no obligatòria, universitats, pares i mares d'alumnes, professionals que treballen amb joves.</p>	<p>Entitats i institucions que participen en el programa Centres educatius, associacions de mares i pares, universitats, altres entitats que treballen amb joves.</p>																							
<p>Regidories i serveis municipals que participen en el programa</p> <table border="1"> <tr> <td><input type="checkbox"/> Comunicació</td> <td><input type="checkbox"/> Esports</td> <td><input type="checkbox"/> Recursos Humans</td> <td><input type="checkbox"/> Seguretat Ciutadana</td> </tr> <tr> <td><input type="checkbox"/> Cultura</td> <td><input type="checkbox"/> Gestió de la Informació</td> <td><input type="checkbox"/> Relacions Ciutadanes</td> <td><input type="checkbox"/> Serveis Socials</td> </tr> <tr> <td><input checked="" type="checkbox"/> Drets Civils i Ciutadania</td> <td><input type="checkbox"/> Informàtica (IAS)</td> <td><input type="checkbox"/> Sabadell Atenció Ciutadana</td> <td><input type="checkbox"/> Sostenibilitat i Gestió d'Ecosistemes</td> </tr> <tr> <td><input type="checkbox"/> Educació</td> <td><input checked="" type="checkbox"/> Promoció Econòmica i Comerç</td> <td><input type="checkbox"/> Salut</td> <td><input type="checkbox"/> Urbanisme</td> </tr> </table>		<input type="checkbox"/> Comunicació	<input type="checkbox"/> Esports	<input type="checkbox"/> Recursos Humans	<input type="checkbox"/> Seguretat Ciutadana	<input type="checkbox"/> Cultura	<input type="checkbox"/> Gestió de la Informació	<input type="checkbox"/> Relacions Ciutadanes	<input type="checkbox"/> Serveis Socials	<input checked="" type="checkbox"/> Drets Civils i Ciutadania	<input type="checkbox"/> Informàtica (IAS)	<input type="checkbox"/> Sabadell Atenció Ciutadana	<input type="checkbox"/> Sostenibilitat i Gestió d'Ecosistemes	<input type="checkbox"/> Educació	<input checked="" type="checkbox"/> Promoció Econòmica i Comerç	<input type="checkbox"/> Salut	<input type="checkbox"/> Urbanisme							
<input type="checkbox"/> Comunicació	<input type="checkbox"/> Esports	<input type="checkbox"/> Recursos Humans	<input type="checkbox"/> Seguretat Ciutadana																					
<input type="checkbox"/> Cultura	<input type="checkbox"/> Gestió de la Informació	<input type="checkbox"/> Relacions Ciutadanes	<input type="checkbox"/> Serveis Socials																					
<input checked="" type="checkbox"/> Drets Civils i Ciutadania	<input type="checkbox"/> Informàtica (IAS)	<input type="checkbox"/> Sabadell Atenció Ciutadana	<input type="checkbox"/> Sostenibilitat i Gestió d'Ecosistemes																					
<input type="checkbox"/> Educació	<input checked="" type="checkbox"/> Promoció Econòmica i Comerç	<input type="checkbox"/> Salut	<input type="checkbox"/> Urbanisme																					

Programa / Projecte		14.08 Coneixement d'oficis																					
Regidoria / Servei		Promoció Econòmica																					
<p>Descripció del programa</p> <p>Projecte escola-treball que pretén, mitjançant el coneixement pràctic de diferents oficis, facilitar la definició de l'itinerari formatiu professional de l'alumnat participant. La pràctica d'oficis es fa en diferents tallers, dotats dels equipaments, les eines i la maquinària necessàries. El contingut dels tallers és eminentment pràctic i es desenvolupa amb el suport d'un cap de taller.</p> <p>Aquests tallers s'integren dins la programació acadèmica; per tant, el/la jove fa unes hores d'escolarització a les instal·lacions de Promoció Econòmica i Comerç amb la finalitat que la pràctica desenvolupada l'ajudi a triar l'opció formativa a seguir o bé el/la motiva cap a la formació ocupacional i/o la inserció laboral posterior.</p>		<p>Eix Equitat, emancipació i cohesió civil</p> <p>Valors Responsabilitat Esforç Respecte</p>																					
<p>Objectiu(s) principal(s) del programa</p> <p>Donar suport als Instituts mitjançant un projecte que ofereix als/les joves la possibilitat de conèixer de forma pràctica diferents ocupacions, per tal d'aconseguir l'orientació adequada a cada itinerari personal.</p> <p>Donar suport a l'acció tutorial adreçada a l'orientació i la motivació cap a la formació i/o la inserció laboral dels/de les joves, per tal de millorar l'ocupabilitat dels/de les participants al projecte.</p> <p>Reconduir el procés personal dels/de les joves, orientantlos en relació a la formació ocupacional, en les especialitats treballades o en algunes altres que els puguin motivar.</p>		<p>Lectures</p> <table border="1"> <tr> <td><input checked="" type="checkbox"/> Nova Ciutadania</td> <td><input checked="" type="checkbox"/> Joventut LGBT</td> <td><input type="checkbox"/> Diversitat de creences</td> </tr> <tr> <td><input checked="" type="checkbox"/> Igualtat Home-Dona</td> <td><input type="checkbox"/> Cooperació</td> <td><input type="checkbox"/> Totes</td> </tr> </table> <p>Districte</p> <table border="1"> <tr> <td><input type="checkbox"/> Districte I</td> <td><input type="checkbox"/> Districte IV</td> <td><input type="checkbox"/> Districte VII</td> </tr> <tr> <td><input type="checkbox"/> Districte II</td> <td><input type="checkbox"/> Districte V</td> <td><input checked="" type="checkbox"/> Tots</td> </tr> <tr> <td><input type="checkbox"/> Districte III</td> <td><input type="checkbox"/> Districte VI</td> <td></td> </tr> </table> <p>Període d'execució</p> <table border="1"> <tr> <td><input checked="" type="checkbox"/> 2012</td> <td><input checked="" type="checkbox"/> 2013</td> <td><input type="checkbox"/> 2014</td> <td><input type="checkbox"/> 2015</td> <td><input type="checkbox"/> 2016</td> </tr> </table>		<input checked="" type="checkbox"/> Nova Ciutadania	<input checked="" type="checkbox"/> Joventut LGBT	<input type="checkbox"/> Diversitat de creences	<input checked="" type="checkbox"/> Igualtat Home-Dona	<input type="checkbox"/> Cooperació	<input type="checkbox"/> Totes	<input type="checkbox"/> Districte I	<input type="checkbox"/> Districte IV	<input type="checkbox"/> Districte VII	<input type="checkbox"/> Districte II	<input type="checkbox"/> Districte V	<input checked="" type="checkbox"/> Tots	<input type="checkbox"/> Districte III	<input type="checkbox"/> Districte VI		<input checked="" type="checkbox"/> 2012	<input checked="" type="checkbox"/> 2013	<input type="checkbox"/> 2014	<input type="checkbox"/> 2015	<input type="checkbox"/> 2016
<input checked="" type="checkbox"/> Nova Ciutadania	<input checked="" type="checkbox"/> Joventut LGBT	<input type="checkbox"/> Diversitat de creences																					
<input checked="" type="checkbox"/> Igualtat Home-Dona	<input type="checkbox"/> Cooperació	<input type="checkbox"/> Totes																					
<input type="checkbox"/> Districte I	<input type="checkbox"/> Districte IV	<input type="checkbox"/> Districte VII																					
<input type="checkbox"/> Districte II	<input type="checkbox"/> Districte V	<input checked="" type="checkbox"/> Tots																					
<input type="checkbox"/> Districte III	<input type="checkbox"/> Districte VI																						
<input checked="" type="checkbox"/> 2012	<input checked="" type="checkbox"/> 2013	<input type="checkbox"/> 2014	<input type="checkbox"/> 2015	<input type="checkbox"/> 2016																			
<p>Resultats esperats</p> <ul style="list-style-type: none"> - Prevenir l'abandonament prematur de l'escolarització. - Afavorir la continuïtat formativa secundària no obligatòria. - Definir l'itinerari formatiu laboral dels participants. 		<p>Indicadors</p> <ul style="list-style-type: none"> - Perc. de continuïtat formativa (%). - Perc. d'inserció laboral (%). - Nivell de satisfacció (alumnat, experts docents i tutors centres educatius). - Nre. de centres educatius participants. - Nre. d'alumnes participants. 																					
<p>Col·lectius destinataris</p> <p>Joves escolaritzats a segon cicle d'ESO que no tenen previst seguir estudiant; o no saben quina opció formativa triar.</p> <p>Alumnes que desconeixen les possibilitats que els ofereix el mercat de treball i per tant es troben amb dificultats a l'hora de definir l'itinerari professional a seguir un cop finalitzada l'escolaritat.</p>		<p>Entitats i institucions que participen en el programa</p> <p>Instituts de secundària, centres educatius de secundària, gremis i associacions professionals que operen en el territori.</p>																					
<p>Regidories i serveis municipals que participen en el programa</p> <table border="1"> <tr> <td><input type="checkbox"/> Comunicació</td> <td><input type="checkbox"/> Esports</td> <td><input type="checkbox"/> Recursos Humans</td> <td><input type="checkbox"/> Seguretat Ciutadana</td> </tr> <tr> <td><input type="checkbox"/> Cultura</td> <td><input type="checkbox"/> Gestió de la Informació</td> <td><input type="checkbox"/> Relacions Ciutadanes</td> <td><input type="checkbox"/> Serveis Socials</td> </tr> <tr> <td><input type="checkbox"/> Drets Civils i Ciutadania</td> <td><input type="checkbox"/> Informàtica (IAS)</td> <td><input type="checkbox"/> Sabadell Atenció Ciutadana</td> <td><input type="checkbox"/> Sostenibilitat i Gestió d'Ecosistemes</td> </tr> <tr> <td><input type="checkbox"/> Educació</td> <td><input checked="" type="checkbox"/> Promoció Econòmica i Comerç</td> <td><input type="checkbox"/> Salut</td> <td><input type="checkbox"/> Urbanisme</td> </tr> </table>				<input type="checkbox"/> Comunicació	<input type="checkbox"/> Esports	<input type="checkbox"/> Recursos Humans	<input type="checkbox"/> Seguretat Ciutadana	<input type="checkbox"/> Cultura	<input type="checkbox"/> Gestió de la Informació	<input type="checkbox"/> Relacions Ciutadanes	<input type="checkbox"/> Serveis Socials	<input type="checkbox"/> Drets Civils i Ciutadania	<input type="checkbox"/> Informàtica (IAS)	<input type="checkbox"/> Sabadell Atenció Ciutadana	<input type="checkbox"/> Sostenibilitat i Gestió d'Ecosistemes	<input type="checkbox"/> Educació	<input checked="" type="checkbox"/> Promoció Econòmica i Comerç	<input type="checkbox"/> Salut	<input type="checkbox"/> Urbanisme				
<input type="checkbox"/> Comunicació	<input type="checkbox"/> Esports	<input type="checkbox"/> Recursos Humans	<input type="checkbox"/> Seguretat Ciutadana																				
<input type="checkbox"/> Cultura	<input type="checkbox"/> Gestió de la Informació	<input type="checkbox"/> Relacions Ciutadanes	<input type="checkbox"/> Serveis Socials																				
<input type="checkbox"/> Drets Civils i Ciutadania	<input type="checkbox"/> Informàtica (IAS)	<input type="checkbox"/> Sabadell Atenció Ciutadana	<input type="checkbox"/> Sostenibilitat i Gestió d'Ecosistemes																				
<input type="checkbox"/> Educació	<input checked="" type="checkbox"/> Promoció Econòmica i Comerç	<input type="checkbox"/> Salut	<input type="checkbox"/> Urbanisme																				

Programa / Projecte		14.20 Tallers d'ocupació																					
Regidoria / Servei		Promoció Econòmica																					
<p>Descripció del programa</p> <p>Accions destinades a persones majors de 25 anys amb dificultats per accedir al mercat de treball on es combina la formació teòrica professional amb la contractació laboral (contracte de formació on el 25% de la jornada laboral és formativa) per desenvolupar un projecte d'interès social i d'utilitat pública aprenent un ofici en concret.</p> <p>La combinació permanent de formació i ocupació durant tot el procés permet que els alumnes-treballadors no rebin únicament continguts sobre l'ofici sinó que a més a més reben un valor afegit sociopersonal que és la base de tot el procés. Així el fet de participar en aquest programa els suposa una millora del posicionament personal i professional per accedir a un lloc de treball.</p>		<p>Eix Equitat, emancipació i cohesió civil</p> <p>Valors Esforç Respecte Responsabilitat</p>																					
<p>Objectiu(s) principal(s) del programa</p> <p>Millorar l'ocupabilitat de les persones en situació d'atur de l'àmbit d'actuació del pla de barris, per a la realització d'obres i serveis d'interès general i social programades en el marc del projecte integral del barri, amb la finalitat d'adquirir o millorar les competències tècniques i personals dels participants.</p> <p>Facilitar un recurs laboral a persones aturades amb especials dificultats per accedir al mercat laboral mitjançant la signatura d'un contracte laboral.</p> <p>Potenciar la millora laboral de persones amb problemes de malaltia mental mitjançant l'adquisició, recuperació o potenciació d'aquells coneixements, hàbits i habilitats necessàries per aconseguir la seva integració sociolaboral plena.</p> <ul style="list-style-type: none"> - Qualificar professionalment a les persones contractades en l'àmbit del projecte mitjançant accions de formació bàsica, formació teòrica i pràctica de l'especialitat, així com accions d'orientació professional i inserció laboral. - Potenciar la inserció laboral mitjançant l'adquisició, recuperació o potenciació d'aquells coneixements, hàbits i habilitats necessàries per aconseguir la seva integració sociolaboral plena. - Cercar, crear i coordinar els recursos necessaris per donar una resposta individual, integral i integradora de cada problemàtica mitjançant accions de suport individual i tutories individualitzades, amb un tutor per cada participant. - Adquirir els hàbits de treball bàsics per qualsevol tipus de feina: puntualitat, responsabilitat amb la feina, ordre i mètode amb l'activitat, pulcritud en els acabats, etc. 		<p>Lectures</p> <table border="1"> <tr> <td><input checked="" type="checkbox"/> Nova Ciutadania</td> <td><input checked="" type="checkbox"/> Joventut</td> <td><input type="checkbox"/> Diversitat de creences</td> </tr> <tr> <td><input checked="" type="checkbox"/> Igualtat Home-Dona</td> <td><input type="checkbox"/> Cooperació</td> <td><input type="checkbox"/> Totes</td> </tr> </table> <p>Districte</p> <table border="1"> <tr> <td><input type="checkbox"/> Districte I</td> <td><input type="checkbox"/> Districte IV</td> <td><input checked="" type="checkbox"/> Districte VII</td> </tr> <tr> <td><input checked="" type="checkbox"/> Districte II</td> <td><input type="checkbox"/> Districte V</td> <td><input type="checkbox"/> Tots</td> </tr> <tr> <td><input type="checkbox"/> Districte III</td> <td><input checked="" type="checkbox"/> Districte VI</td> <td></td> </tr> </table> <p>Període d'execució</p> <table border="1"> <tr> <td><input checked="" type="checkbox"/> 2012</td> <td><input checked="" type="checkbox"/> 2013</td> <td><input checked="" type="checkbox"/> 2014</td> <td><input checked="" type="checkbox"/> 2015</td> <td><input checked="" type="checkbox"/> 2016</td> </tr> </table>		<input checked="" type="checkbox"/> Nova Ciutadania	<input checked="" type="checkbox"/> Joventut	<input type="checkbox"/> Diversitat de creences	<input checked="" type="checkbox"/> Igualtat Home-Dona	<input type="checkbox"/> Cooperació	<input type="checkbox"/> Totes	<input type="checkbox"/> Districte I	<input type="checkbox"/> Districte IV	<input checked="" type="checkbox"/> Districte VII	<input checked="" type="checkbox"/> Districte II	<input type="checkbox"/> Districte V	<input type="checkbox"/> Tots	<input type="checkbox"/> Districte III	<input checked="" type="checkbox"/> Districte VI		<input checked="" type="checkbox"/> 2012	<input checked="" type="checkbox"/> 2013	<input checked="" type="checkbox"/> 2014	<input checked="" type="checkbox"/> 2015	<input checked="" type="checkbox"/> 2016
<input checked="" type="checkbox"/> Nova Ciutadania	<input checked="" type="checkbox"/> Joventut	<input type="checkbox"/> Diversitat de creences																					
<input checked="" type="checkbox"/> Igualtat Home-Dona	<input type="checkbox"/> Cooperació	<input type="checkbox"/> Totes																					
<input type="checkbox"/> Districte I	<input type="checkbox"/> Districte IV	<input checked="" type="checkbox"/> Districte VII																					
<input checked="" type="checkbox"/> Districte II	<input type="checkbox"/> Districte V	<input type="checkbox"/> Tots																					
<input type="checkbox"/> Districte III	<input checked="" type="checkbox"/> Districte VI																						
<input checked="" type="checkbox"/> 2012	<input checked="" type="checkbox"/> 2013	<input checked="" type="checkbox"/> 2014	<input checked="" type="checkbox"/> 2015	<input checked="" type="checkbox"/> 2016																			

<p>Resultats esperats</p> <ul style="list-style-type: none"> - Els beneficis pels usuaris es concreten en: - Millora en la qualificació professional (formació teòrico-pràctica d'ofici). - Millora en la formació de base. - Adquirir i/o millorar els hàbits de treball bàsics : puntualitat, responsabilitat amb la feina, ordre i mètode amb l'activitat, pulcritud en el acabats, respecte de materials, etc. - Coneixement del mercat laboral i de les tècniques de recerca d'ocupació. - Millora en la motivació i en la seguretat personal a l'hora de fer la recerca de feina. - Millora de les seves possibilitats posteriors d'obtenir una feina. - Millora de les seves possibilitats posteriors de continuar una formació reglada. 	<p>Indicadors</p> <ul style="list-style-type: none"> - Nre. de places sol·licitades. - Nre. de places aprovades. - Nre. de participants. - Nre. de dones participants. - Nre. de joves (<30 anys) participants. - Nre. de persones de nacionalitat estrangera participants. - Perc. de dones participants (%). - Perc. de joves (<30 anys) participants (%). - Perc. de persones de nacionalitat estrangera participants (%). - Nre. de baixes. - Nivell de satisfacció dels participants. - Perc. inserció laboral i/o formativa (%) 																
<p>Col·lectius destinataris</p> <p>Persones aturades majors de 25 anys inscrites com a demandants d'ocupació al Servei Públic d'Ocupació.</p>	<p>Entitats i institucions que participen en el programa</p> <p>Servei d'Ocupació de Catalunya de la Generalitat de Catalunya.</p>																
<p>Regidories i serveis municipals que participen en el programa</p> <table border="1" style="width: 100%; border-collapse: collapse;"> <tr> <td><input type="checkbox"/> Comunicació</td> <td><input type="checkbox"/> Esports</td> <td><input type="checkbox"/> Recursos Humans</td> <td><input type="checkbox"/> Seguretat Ciutadana</td> </tr> <tr> <td><input type="checkbox"/> Cultura</td> <td><input type="checkbox"/> Gestió de la Informació</td> <td><input type="checkbox"/> Relacions Ciutadanes</td> <td><input type="checkbox"/> Serveis Socials</td> </tr> <tr> <td><input type="checkbox"/> Drets Civils i Ciutadania</td> <td><input type="checkbox"/> Informàtica (IAS)</td> <td><input type="checkbox"/> Sabadell Atenció Ciutadana</td> <td><input checked="" type="checkbox"/> Sostenibilitat i Gestió d'Ecosistemes</td> </tr> <tr> <td><input type="checkbox"/> Educació</td> <td><input checked="" type="checkbox"/> Promoció Econòmica i Comerç</td> <td><input type="checkbox"/> Salut</td> <td><input checked="" type="checkbox"/> Urbanisme</td> </tr> </table>		<input type="checkbox"/> Comunicació	<input type="checkbox"/> Esports	<input type="checkbox"/> Recursos Humans	<input type="checkbox"/> Seguretat Ciutadana	<input type="checkbox"/> Cultura	<input type="checkbox"/> Gestió de la Informació	<input type="checkbox"/> Relacions Ciutadanes	<input type="checkbox"/> Serveis Socials	<input type="checkbox"/> Drets Civils i Ciutadania	<input type="checkbox"/> Informàtica (IAS)	<input type="checkbox"/> Sabadell Atenció Ciutadana	<input checked="" type="checkbox"/> Sostenibilitat i Gestió d'Ecosistemes	<input type="checkbox"/> Educació	<input checked="" type="checkbox"/> Promoció Econòmica i Comerç	<input type="checkbox"/> Salut	<input checked="" type="checkbox"/> Urbanisme
<input type="checkbox"/> Comunicació	<input type="checkbox"/> Esports	<input type="checkbox"/> Recursos Humans	<input type="checkbox"/> Seguretat Ciutadana														
<input type="checkbox"/> Cultura	<input type="checkbox"/> Gestió de la Informació	<input type="checkbox"/> Relacions Ciutadanes	<input type="checkbox"/> Serveis Socials														
<input type="checkbox"/> Drets Civils i Ciutadania	<input type="checkbox"/> Informàtica (IAS)	<input type="checkbox"/> Sabadell Atenció Ciutadana	<input checked="" type="checkbox"/> Sostenibilitat i Gestió d'Ecosistemes														
<input type="checkbox"/> Educació	<input checked="" type="checkbox"/> Promoció Econòmica i Comerç	<input type="checkbox"/> Salut	<input checked="" type="checkbox"/> Urbanisme														

Programa / Projecte		14.04 Sabadelltreball																								
Regidoria / Servei		Promoció Econòmica																								
<p>Descripció del programa</p> <p>Portal d'ocupació per a fomentar l'autogestió per a la recerca de candidats/es i la recerca d'ofertes de treball. El portal està dissenyat segons paràmetres 2.0 amb connexió amb les xarxes socials, RSS d'altres portals d'ocupació, microconsells per a la recerca de feina, notícies breus amb les principals novetats de la intermediació laboral.</p>		<p>Eix Equitat, emancipació i cohesió civil</p> <p>Valors Equitat Respecte Responsabilitat</p>																								
<p>Objectiu(s) principal(s) del programa</p> <p>Promoure la utilització de la plataforma web 2.0 en la gestió i desenvolupament dels recursos humans en les empreses del territori i, en general, desenvolupar accions per lluitar contra l'exclusió digital entre els usuaris del Servei d'Intermediació Laboral.</p>		<p>Lectures</p> <table border="1"> <tr> <td><input checked="" type="checkbox"/> Nova Ciutadania</td> <td><input checked="" type="checkbox"/> Joventut</td> <td><input type="checkbox"/> Diversitat de creences</td> </tr> <tr> <td><input checked="" type="checkbox"/> Igualtat Home-Dona</td> <td><input type="checkbox"/> LGBT</td> <td><input type="checkbox"/> Totes</td> </tr> <tr> <td colspan="3"><input type="checkbox"/> Cooperació</td> </tr> </table> <p>Districte</p> <table border="1"> <tr> <td><input type="checkbox"/> Districte I</td> <td><input type="checkbox"/> Districte IV</td> <td><input type="checkbox"/> Districte VII</td> </tr> <tr> <td><input type="checkbox"/> Districte II</td> <td><input type="checkbox"/> Districte V</td> <td><input checked="" type="checkbox"/> Tots</td> </tr> <tr> <td><input type="checkbox"/> Districte III</td> <td><input type="checkbox"/> Districte VI</td> <td></td> </tr> </table> <p>Període d'execució</p> <table border="1"> <tr> <td><input checked="" type="checkbox"/> 2012</td> <td><input checked="" type="checkbox"/> 2013</td> <td><input type="checkbox"/> 2014</td> <td><input type="checkbox"/> 2015</td> <td><input type="checkbox"/> 2016</td> </tr> </table>		<input checked="" type="checkbox"/> Nova Ciutadania	<input checked="" type="checkbox"/> Joventut	<input type="checkbox"/> Diversitat de creences	<input checked="" type="checkbox"/> Igualtat Home-Dona	<input type="checkbox"/> LGBT	<input type="checkbox"/> Totes	<input type="checkbox"/> Cooperació			<input type="checkbox"/> Districte I	<input type="checkbox"/> Districte IV	<input type="checkbox"/> Districte VII	<input type="checkbox"/> Districte II	<input type="checkbox"/> Districte V	<input checked="" type="checkbox"/> Tots	<input type="checkbox"/> Districte III	<input type="checkbox"/> Districte VI		<input checked="" type="checkbox"/> 2012	<input checked="" type="checkbox"/> 2013	<input type="checkbox"/> 2014	<input type="checkbox"/> 2015	<input type="checkbox"/> 2016
<input checked="" type="checkbox"/> Nova Ciutadania	<input checked="" type="checkbox"/> Joventut	<input type="checkbox"/> Diversitat de creences																								
<input checked="" type="checkbox"/> Igualtat Home-Dona	<input type="checkbox"/> LGBT	<input type="checkbox"/> Totes																								
<input type="checkbox"/> Cooperació																										
<input type="checkbox"/> Districte I	<input type="checkbox"/> Districte IV	<input type="checkbox"/> Districte VII																								
<input type="checkbox"/> Districte II	<input type="checkbox"/> Districte V	<input checked="" type="checkbox"/> Tots																								
<input type="checkbox"/> Districte III	<input type="checkbox"/> Districte VI																									
<input checked="" type="checkbox"/> 2012	<input checked="" type="checkbox"/> 2013	<input type="checkbox"/> 2014	<input type="checkbox"/> 2015	<input type="checkbox"/> 2016																						
<p>Resultats esperats</p> <ul style="list-style-type: none"> - Esdevenir una eina de recerca de feina i de candidats/es de referència per a les empreses i per a les persones que cerquen feina del territori. - Augmentar en un 10% respecte al mateix període de l'any passat el nombre d'ofertes publicades al portal. - Augmentar en un 10% respecte al mateix període de l'any passat el nombre de visites al portal. 		<p>Indicadors</p> <ul style="list-style-type: none"> - Nre. de visites al portal per períodes comparat amb el mateix indicador de l'exercici anterior. - Nre. d'empreses registrades per períodes comparat amb el mateix indicador de l'exercici anterior. - Nre. d'empreses que publiquen oferta. - Nre. de candidats/es inscrits/es. - Nre. de notícies publicades. -Nivell de satisfacció dels clients/es (persones i empreses). 																								
<p>Col·lectius destinataris</p> <p>Empreses que necessiten treballadors/es, persones que busquen feina, professionals d'entitats que es dediquen a l'orientació professional i la integració laboral.</p>		<p>Entitats i institucions que participen en el programa</p> <p>No n'hi ha.</p>																								
<p>Regidories i serveis municipals que participen en el programa</p> <table border="1"> <tr> <td><input type="checkbox"/> Comunicació</td> <td><input type="checkbox"/> Esports</td> <td><input type="checkbox"/> Recursos Humans</td> <td><input type="checkbox"/> Seguretat Ciutadana</td> </tr> <tr> <td><input type="checkbox"/> Cultura</td> <td><input type="checkbox"/> Gestió de la Informació</td> <td><input type="checkbox"/> Relacions Ciutadanes</td> <td><input type="checkbox"/> Serveis Socials</td> </tr> <tr> <td><input type="checkbox"/> Drets Civils i Ciutadania</td> <td><input checked="" type="checkbox"/> Informàtica (IAS)</td> <td><input type="checkbox"/> Sabadell Atenció Ciutadana</td> <td><input type="checkbox"/> Sostenibilitat i Gestió d'Ecosistemes</td> </tr> <tr> <td><input type="checkbox"/> Educació</td> <td><input checked="" type="checkbox"/> Promoció Econòmica i Comerç</td> <td><input type="checkbox"/> Salut</td> <td><input type="checkbox"/> Urbanisme</td> </tr> </table>				<input type="checkbox"/> Comunicació	<input type="checkbox"/> Esports	<input type="checkbox"/> Recursos Humans	<input type="checkbox"/> Seguretat Ciutadana	<input type="checkbox"/> Cultura	<input type="checkbox"/> Gestió de la Informació	<input type="checkbox"/> Relacions Ciutadanes	<input type="checkbox"/> Serveis Socials	<input type="checkbox"/> Drets Civils i Ciutadania	<input checked="" type="checkbox"/> Informàtica (IAS)	<input type="checkbox"/> Sabadell Atenció Ciutadana	<input type="checkbox"/> Sostenibilitat i Gestió d'Ecosistemes	<input type="checkbox"/> Educació	<input checked="" type="checkbox"/> Promoció Econòmica i Comerç	<input type="checkbox"/> Salut	<input type="checkbox"/> Urbanisme							
<input type="checkbox"/> Comunicació	<input type="checkbox"/> Esports	<input type="checkbox"/> Recursos Humans	<input type="checkbox"/> Seguretat Ciutadana																							
<input type="checkbox"/> Cultura	<input type="checkbox"/> Gestió de la Informació	<input type="checkbox"/> Relacions Ciutadanes	<input type="checkbox"/> Serveis Socials																							
<input type="checkbox"/> Drets Civils i Ciutadania	<input checked="" type="checkbox"/> Informàtica (IAS)	<input type="checkbox"/> Sabadell Atenció Ciutadana	<input type="checkbox"/> Sostenibilitat i Gestió d'Ecosistemes																							
<input type="checkbox"/> Educació	<input checked="" type="checkbox"/> Promoció Econòmica i Comerç	<input type="checkbox"/> Salut	<input type="checkbox"/> Urbanisme																							

Programa / Projecte 14.03 Borsa de treball																								
Regidoria / Servei Promoció Econòmica																								
<p>Descripció del programa Servei d'Intermediació Laboral per a detectar oportunitats laborals mitjançant la gestió d'accions adaptades a les necessitats de les empreses per facilitar la inserció laboral.</p> <p>Objectiu(s) principal(s) del programa Detectar empreses del territori que fomentin la creació d'ocupació. Convertir en oportunitats laborals les necessitats ocupacionals detectades en les empreses del territori. - Gestionar diferents accions d'Intermediació Laboral que fomentin la creació d'ocupació.</p>	<p>Eix Equitat, emancipació i cohesió civil</p> <p>Valors Equitat Responsabilitat</p> <p>Lectures</p> <table border="1"> <tr> <td><input checked="" type="checkbox"/> Nova Ciutadania</td> <td><input checked="" type="checkbox"/> Joventut</td> <td><input type="checkbox"/> Diversitat de creences</td> </tr> <tr> <td><input checked="" type="checkbox"/> Igualtat Home-Dona</td> <td><input type="checkbox"/> LGBT</td> <td><input type="checkbox"/> Totes</td> </tr> <tr> <td></td> <td><input type="checkbox"/> Cooperació</td> <td></td> </tr> </table> <p>Districte</p> <table border="1"> <tr> <td><input type="checkbox"/> Districte I</td> <td><input type="checkbox"/> Districte IV</td> <td><input type="checkbox"/> Districte VII</td> </tr> <tr> <td><input type="checkbox"/> Districte II</td> <td><input type="checkbox"/> Districte V</td> <td><input checked="" type="checkbox"/> Tots</td> </tr> <tr> <td><input type="checkbox"/> Districte III</td> <td><input type="checkbox"/> Districte VI</td> <td></td> </tr> </table> <p>Període d'execució</p> <table border="1"> <tr> <td><input checked="" type="checkbox"/> 2012</td> <td><input checked="" type="checkbox"/> 2013</td> <td><input type="checkbox"/> 2014</td> <td><input type="checkbox"/> 2015</td> <td><input type="checkbox"/> 2016</td> </tr> </table>	<input checked="" type="checkbox"/> Nova Ciutadania	<input checked="" type="checkbox"/> Joventut	<input type="checkbox"/> Diversitat de creences	<input checked="" type="checkbox"/> Igualtat Home-Dona	<input type="checkbox"/> LGBT	<input type="checkbox"/> Totes		<input type="checkbox"/> Cooperació		<input type="checkbox"/> Districte I	<input type="checkbox"/> Districte IV	<input type="checkbox"/> Districte VII	<input type="checkbox"/> Districte II	<input type="checkbox"/> Districte V	<input checked="" type="checkbox"/> Tots	<input type="checkbox"/> Districte III	<input type="checkbox"/> Districte VI		<input checked="" type="checkbox"/> 2012	<input checked="" type="checkbox"/> 2013	<input type="checkbox"/> 2014	<input type="checkbox"/> 2015	<input type="checkbox"/> 2016
<input checked="" type="checkbox"/> Nova Ciutadania	<input checked="" type="checkbox"/> Joventut	<input type="checkbox"/> Diversitat de creences																						
<input checked="" type="checkbox"/> Igualtat Home-Dona	<input type="checkbox"/> LGBT	<input type="checkbox"/> Totes																						
	<input type="checkbox"/> Cooperació																							
<input type="checkbox"/> Districte I	<input type="checkbox"/> Districte IV	<input type="checkbox"/> Districte VII																						
<input type="checkbox"/> Districte II	<input type="checkbox"/> Districte V	<input checked="" type="checkbox"/> Tots																						
<input type="checkbox"/> Districte III	<input type="checkbox"/> Districte VI																							
<input checked="" type="checkbox"/> 2012	<input checked="" type="checkbox"/> 2013	<input type="checkbox"/> 2014	<input type="checkbox"/> 2015	<input type="checkbox"/> 2016																				
<p>Resultats esperats</p> <ul style="list-style-type: none"> - Mantenir el nombre d'ofertes gestionades respecte al mateix període de l'any anterior. - Visitar un mínim de 150 empreses anuals. - Incrementar en un 10% el nombre d'empreses que utilitzen el servei. - Incrementar en un 10% el nombre de persones que troben una feina a través del servei. 	<p>Indicadors</p> <ul style="list-style-type: none"> - Nre. d'ofertes gestionades. - Nre. d'empreses visitades. - Nre. d'empreses que posen ofertes. - Nre. d'insercions. - Perc. de cobertura d'ofertes gestionades (%). - Nre. de currículums enviats a ofertes. - Nivell de satisfacció dels clients (candidats i empreses). 																							
<p>Col·lectius destinataris Empreses que cerquen personal, persones que busquen feina.</p>	<p>Entitats i institucions que participen en el programa Empreses.</p>																							
<p>Regidories i serveis municipals que participen en el programa</p> <table border="1"> <tr> <td><input type="checkbox"/> Comunicació</td> <td><input type="checkbox"/> Esports</td> <td><input type="checkbox"/> Recursos Humans</td> <td><input type="checkbox"/> Seguretat Ciutadana</td> </tr> <tr> <td><input type="checkbox"/> Cultura</td> <td><input type="checkbox"/> Gestió de la Informació</td> <td><input type="checkbox"/> Relacions Ciutadanes</td> <td><input type="checkbox"/> Serveis Socials</td> </tr> <tr> <td><input type="checkbox"/> Drets Civils i Ciutadania</td> <td><input type="checkbox"/> Informàtica (IAS)</td> <td><input type="checkbox"/> Sabadell Atenció Ciutadana</td> <td><input type="checkbox"/> Sostenibilitat i Gestió d'Ecosistemes</td> </tr> <tr> <td><input type="checkbox"/> Educació</td> <td><input checked="" type="checkbox"/> Promoció Econòmica i Comerç</td> <td><input type="checkbox"/> Salut</td> <td><input type="checkbox"/> Urbanisme</td> </tr> </table>		<input type="checkbox"/> Comunicació	<input type="checkbox"/> Esports	<input type="checkbox"/> Recursos Humans	<input type="checkbox"/> Seguretat Ciutadana	<input type="checkbox"/> Cultura	<input type="checkbox"/> Gestió de la Informació	<input type="checkbox"/> Relacions Ciutadanes	<input type="checkbox"/> Serveis Socials	<input type="checkbox"/> Drets Civils i Ciutadania	<input type="checkbox"/> Informàtica (IAS)	<input type="checkbox"/> Sabadell Atenció Ciutadana	<input type="checkbox"/> Sostenibilitat i Gestió d'Ecosistemes	<input type="checkbox"/> Educació	<input checked="" type="checkbox"/> Promoció Econòmica i Comerç	<input type="checkbox"/> Salut	<input type="checkbox"/> Urbanisme							
<input type="checkbox"/> Comunicació	<input type="checkbox"/> Esports	<input type="checkbox"/> Recursos Humans	<input type="checkbox"/> Seguretat Ciutadana																					
<input type="checkbox"/> Cultura	<input type="checkbox"/> Gestió de la Informació	<input type="checkbox"/> Relacions Ciutadanes	<input type="checkbox"/> Serveis Socials																					
<input type="checkbox"/> Drets Civils i Ciutadania	<input type="checkbox"/> Informàtica (IAS)	<input type="checkbox"/> Sabadell Atenció Ciutadana	<input type="checkbox"/> Sostenibilitat i Gestió d'Ecosistemes																					
<input type="checkbox"/> Educació	<input checked="" type="checkbox"/> Promoció Econòmica i Comerç	<input type="checkbox"/> Salut	<input type="checkbox"/> Urbanisme																					

Programa / Projecte		14.02 Espais de recerca activa de feina																								
Regidoria / Servei		Promoció Econòmica																								
<p>Descripció del programa</p> <p>Feinateca i Recerca Interactiva de Feina (metodologia Aula Activa). Espais dotats de recursos per a fomentar l'autonomia en el procés de recerca de feina; amb diferents nivells d'entrada d'accés al servei i de compromís per a la seva utilització. La Feinateca és un servei al que els/les usuaris/es poden accedir tantes vegades com ho considerin necessari. L'espai de Recerca Interactiva de feina és més dirigit i consisteix a fer una cerca activa de feina mitjançant Internet durant 4h diàries/4 dies a la setmana/ per 4 setmanes.</p>		<p>Eix Equitat, emancipació i cohesió civil</p> <p>Valors Respecte Responsabilitat Equitat</p>																								
<p>Objectiu(s) principal(s) del programa</p> <p>Proporcionar els recursos necessaris per la recerca de feina o formació a les persones aturades en procés de recerca de feina, millora de feina o formació.</p>		<p>Lectures</p> <table border="1"> <tr> <td><input checked="" type="checkbox"/> Nova Ciutadania</td> <td><input checked="" type="checkbox"/> Joventut</td> <td><input type="checkbox"/> Diversitat de creences</td> </tr> <tr> <td><input checked="" type="checkbox"/> Igualtat Home-Dona</td> <td><input type="checkbox"/> LGBT</td> <td><input type="checkbox"/> Totes</td> </tr> <tr> <td><input type="checkbox"/> Cooperació</td> <td></td> <td></td> </tr> </table> <p>Districte</p> <table border="1"> <tr> <td><input type="checkbox"/> Districte I</td> <td><input type="checkbox"/> Districte IV</td> <td><input type="checkbox"/> Districte VII</td> </tr> <tr> <td><input type="checkbox"/> Districte II</td> <td><input type="checkbox"/> Districte V</td> <td><input checked="" type="checkbox"/> Tots</td> </tr> <tr> <td><input type="checkbox"/> Districte III</td> <td><input type="checkbox"/> Districte VI</td> <td></td> </tr> </table> <p>Període d'execució</p> <table border="1"> <tr> <td><input checked="" type="checkbox"/> 2012</td> <td><input checked="" type="checkbox"/> 2013</td> <td><input type="checkbox"/> 2014</td> <td><input type="checkbox"/> 2015</td> <td><input type="checkbox"/> 2016</td> </tr> </table>		<input checked="" type="checkbox"/> Nova Ciutadania	<input checked="" type="checkbox"/> Joventut	<input type="checkbox"/> Diversitat de creences	<input checked="" type="checkbox"/> Igualtat Home-Dona	<input type="checkbox"/> LGBT	<input type="checkbox"/> Totes	<input type="checkbox"/> Cooperació			<input type="checkbox"/> Districte I	<input type="checkbox"/> Districte IV	<input type="checkbox"/> Districte VII	<input type="checkbox"/> Districte II	<input type="checkbox"/> Districte V	<input checked="" type="checkbox"/> Tots	<input type="checkbox"/> Districte III	<input type="checkbox"/> Districte VI		<input checked="" type="checkbox"/> 2012	<input checked="" type="checkbox"/> 2013	<input type="checkbox"/> 2014	<input type="checkbox"/> 2015	<input type="checkbox"/> 2016
<input checked="" type="checkbox"/> Nova Ciutadania	<input checked="" type="checkbox"/> Joventut	<input type="checkbox"/> Diversitat de creences																								
<input checked="" type="checkbox"/> Igualtat Home-Dona	<input type="checkbox"/> LGBT	<input type="checkbox"/> Totes																								
<input type="checkbox"/> Cooperació																										
<input type="checkbox"/> Districte I	<input type="checkbox"/> Districte IV	<input type="checkbox"/> Districte VII																								
<input type="checkbox"/> Districte II	<input type="checkbox"/> Districte V	<input checked="" type="checkbox"/> Tots																								
<input type="checkbox"/> Districte III	<input type="checkbox"/> Districte VI																									
<input checked="" type="checkbox"/> 2012	<input checked="" type="checkbox"/> 2013	<input type="checkbox"/> 2014	<input type="checkbox"/> 2015	<input type="checkbox"/> 2016																						
<p>Resultats esperats</p> <p>- Inserció laboral i formativa dels i de les usuaris/àries.</p>		<p>Indicadors</p> <p>Feinateca:</p> <ul style="list-style-type: none"> - Nre. de persones inscrites al servei. - Nre. de persones usuàries mensual. <p>Recerca Interactiva de Feina:</p> <ul style="list-style-type: none"> - Nre. de persones usuàries mensual. - Nre. d'hores d'atenció. - Nre. d'insercions. 																								
<p>Col·lectius destinataris</p> <p>Persones demandants d'ocupació no ocupades en procés de recerca de feina o formació amb autonomia per fer ús de l'espai sense suport.</p> <p>Aquests espais també són utilitzats pels professionals i els i les usuaris/es de les entitats de Valua (Plataforma d'entitats del tercer sector de Sabadell) que es dediquen a fer integració laboral.</p>		<p>Entitats i institucions que participen en el programa</p> <p>Entitats de Valua (Plataforma d'entitats del tercer sector de Sabadell).</p>																								
<p>Regidories i serveis municipals que participen en el programa</p> <table border="1"> <tr> <td><input type="checkbox"/> Comunicació</td> <td><input type="checkbox"/> Esports</td> <td><input type="checkbox"/> Recursos Humans</td> <td><input type="checkbox"/> Seguretat Ciutadana</td> </tr> <tr> <td><input type="checkbox"/> Cultura</td> <td><input type="checkbox"/> Gestió de la Informació</td> <td><input type="checkbox"/> Relacions Ciutadanes</td> <td><input type="checkbox"/> Serveis Socials</td> </tr> <tr> <td><input type="checkbox"/> Drets Civils i Ciutadania</td> <td><input type="checkbox"/> Informàtica (IAS)</td> <td><input type="checkbox"/> Sabadell Atenció Ciutadana</td> <td><input type="checkbox"/> Sostenibilitat i Gestió d'Ecosistemes</td> </tr> <tr> <td><input type="checkbox"/> Educació</td> <td><input checked="" type="checkbox"/> Promoció Econòmica i Comerç</td> <td><input type="checkbox"/> Salut</td> <td><input type="checkbox"/> Urbanisme</td> </tr> </table>				<input type="checkbox"/> Comunicació	<input type="checkbox"/> Esports	<input type="checkbox"/> Recursos Humans	<input type="checkbox"/> Seguretat Ciutadana	<input type="checkbox"/> Cultura	<input type="checkbox"/> Gestió de la Informació	<input type="checkbox"/> Relacions Ciutadanes	<input type="checkbox"/> Serveis Socials	<input type="checkbox"/> Drets Civils i Ciutadania	<input type="checkbox"/> Informàtica (IAS)	<input type="checkbox"/> Sabadell Atenció Ciutadana	<input type="checkbox"/> Sostenibilitat i Gestió d'Ecosistemes	<input type="checkbox"/> Educació	<input checked="" type="checkbox"/> Promoció Econòmica i Comerç	<input type="checkbox"/> Salut	<input type="checkbox"/> Urbanisme							
<input type="checkbox"/> Comunicació	<input type="checkbox"/> Esports	<input type="checkbox"/> Recursos Humans	<input type="checkbox"/> Seguretat Ciutadana																							
<input type="checkbox"/> Cultura	<input type="checkbox"/> Gestió de la Informació	<input type="checkbox"/> Relacions Ciutadanes	<input type="checkbox"/> Serveis Socials																							
<input type="checkbox"/> Drets Civils i Ciutadania	<input type="checkbox"/> Informàtica (IAS)	<input type="checkbox"/> Sabadell Atenció Ciutadana	<input type="checkbox"/> Sostenibilitat i Gestió d'Ecosistemes																							
<input type="checkbox"/> Educació	<input checked="" type="checkbox"/> Promoció Econòmica i Comerç	<input type="checkbox"/> Salut	<input type="checkbox"/> Urbanisme																							

Programa / Projecte		14.10 Programes integrals per a joves																	
Regidoria / Servei		Promoció Econòmica																	
<p>Descripció del programa Programa innovador que combina accions d'orientació, formació qualificadora, formació en competències clau i l'adquisició d'experiència professional en empreses.</p>		<p>Eix Equitat, emancipació i cohesió civil</p>																	
<p>Objectiu(s) principal(s) del programa Donar suport i orientar de manera individualitzada als/les participants per a que identifiquin les seves competències, recursos i potencial. Ofereix formació professionalitzadora als/les joves. - Acompanyar i donar suport en el procés d'obtenció del GESO (Graduat en educació secundària obligatòria) a través de l'IOC (Institut Obert de Catalunya). - Dissenyar un itinerari formatiu-laboral individualitzat per a cada participant. - Derivar a altres serveis ocupacionals als/les joves que no siguin contractats en empresa. - Acompanyar en el procés d'inserció laboral. - Facilitar la inserció laboral als/les joves participants.</p>		<p>Valors Esforç Responsabilitat Confiança</p>																	
		<p>Lectures</p> <table border="1"> <tr> <td><input type="checkbox"/> Nova Ciutadania</td> <td><input checked="" type="checkbox"/> Joventut</td> <td><input type="checkbox"/> Diversitat de creences</td> </tr> <tr> <td><input checked="" type="checkbox"/> Igualtat Home-Dona</td> <td><input type="checkbox"/> Cooperació</td> <td><input type="checkbox"/> Totes</td> </tr> </table>		<input type="checkbox"/> Nova Ciutadania	<input checked="" type="checkbox"/> Joventut	<input type="checkbox"/> Diversitat de creences	<input checked="" type="checkbox"/> Igualtat Home-Dona	<input type="checkbox"/> Cooperació	<input type="checkbox"/> Totes										
<input type="checkbox"/> Nova Ciutadania	<input checked="" type="checkbox"/> Joventut	<input type="checkbox"/> Diversitat de creences																	
<input checked="" type="checkbox"/> Igualtat Home-Dona	<input type="checkbox"/> Cooperació	<input type="checkbox"/> Totes																	
		<p>Districte</p> <table border="1"> <tr> <td><input type="checkbox"/> Districte I</td> <td><input type="checkbox"/> Districte IV</td> <td><input type="checkbox"/> Districte VII</td> </tr> <tr> <td><input type="checkbox"/> Districte II</td> <td><input type="checkbox"/> Districte V</td> <td><input checked="" type="checkbox"/> Tots</td> </tr> <tr> <td><input type="checkbox"/> Districte III</td> <td><input type="checkbox"/> Districte VI</td> <td></td> </tr> </table>		<input type="checkbox"/> Districte I	<input type="checkbox"/> Districte IV	<input type="checkbox"/> Districte VII	<input type="checkbox"/> Districte II	<input type="checkbox"/> Districte V	<input checked="" type="checkbox"/> Tots	<input type="checkbox"/> Districte III	<input type="checkbox"/> Districte VI								
<input type="checkbox"/> Districte I	<input type="checkbox"/> Districte IV	<input type="checkbox"/> Districte VII																	
<input type="checkbox"/> Districte II	<input type="checkbox"/> Districte V	<input checked="" type="checkbox"/> Tots																	
<input type="checkbox"/> Districte III	<input type="checkbox"/> Districte VI																		
		<p>Període d'execució</p> <table border="1"> <tr> <td><input checked="" type="checkbox"/> 2012</td> <td><input checked="" type="checkbox"/> 2013</td> <td><input type="checkbox"/> 2014</td> <td><input type="checkbox"/> 2015</td> <td><input type="checkbox"/> 2016</td> </tr> </table>		<input checked="" type="checkbox"/> 2012	<input checked="" type="checkbox"/> 2013	<input type="checkbox"/> 2014	<input type="checkbox"/> 2015	<input type="checkbox"/> 2016											
<input checked="" type="checkbox"/> 2012	<input checked="" type="checkbox"/> 2013	<input type="checkbox"/> 2014	<input type="checkbox"/> 2015	<input type="checkbox"/> 2016															
<p>Resultats esperats - Inserir els/les joves participants laboralment. - Dotar-los de qualificació professional. - Que obtinguin el graduat en ESO aquells/es alumnes que no l'han assolit.</p>		<p>Indicadors - Nre. de participants/es. - Perc. d'insercions laborals (%). - Perc. de continuïtat laboral (%). - Nre. de joves matriculats a l'ESO. - Nre. de joves que assoleixen l'etapa de l'ESO. - Nre. de joves que segueixen estudiant.</p>																	
<p>Col·lectius destinataris Joves aturats/des que no han assolit l'ESO o bé que l'han assolit sense continuar estudiant.</p>		<p>Entitats i institucions que participen en el programa Empreses i tots els departaments i entitats que treballen amb joves i els deriven.</p>																	
<p>Regidories i serveis municipals que participen en el programa</p> <table border="1"> <tr> <td><input type="checkbox"/> Comunicació</td> <td><input type="checkbox"/> Esports</td> <td><input type="checkbox"/> Recursos Humans</td> <td><input type="checkbox"/> Seguretat Ciutadana</td> </tr> <tr> <td><input type="checkbox"/> Cultura</td> <td><input type="checkbox"/> Gestió de la Informació</td> <td><input type="checkbox"/> Relacions Ciutadanes</td> <td><input type="checkbox"/> Serveis Socials</td> </tr> <tr> <td><input checked="" type="checkbox"/> Drets Civils i Ciutadania</td> <td><input type="checkbox"/> Informàtica (IAS)</td> <td><input type="checkbox"/> Sabadell Atenció Ciutadana</td> <td><input type="checkbox"/> Sostenibilitat i Gestió d'Ecosistemes</td> </tr> <tr> <td><input type="checkbox"/> Educació</td> <td><input checked="" type="checkbox"/> Promoció Econòmica i Comerç</td> <td><input type="checkbox"/> Salut</td> <td><input type="checkbox"/> Urbanisme</td> </tr> </table>				<input type="checkbox"/> Comunicació	<input type="checkbox"/> Esports	<input type="checkbox"/> Recursos Humans	<input type="checkbox"/> Seguretat Ciutadana	<input type="checkbox"/> Cultura	<input type="checkbox"/> Gestió de la Informació	<input type="checkbox"/> Relacions Ciutadanes	<input type="checkbox"/> Serveis Socials	<input checked="" type="checkbox"/> Drets Civils i Ciutadania	<input type="checkbox"/> Informàtica (IAS)	<input type="checkbox"/> Sabadell Atenció Ciutadana	<input type="checkbox"/> Sostenibilitat i Gestió d'Ecosistemes	<input type="checkbox"/> Educació	<input checked="" type="checkbox"/> Promoció Econòmica i Comerç	<input type="checkbox"/> Salut	<input type="checkbox"/> Urbanisme
<input type="checkbox"/> Comunicació	<input type="checkbox"/> Esports	<input type="checkbox"/> Recursos Humans	<input type="checkbox"/> Seguretat Ciutadana																
<input type="checkbox"/> Cultura	<input type="checkbox"/> Gestió de la Informació	<input type="checkbox"/> Relacions Ciutadanes	<input type="checkbox"/> Serveis Socials																
<input checked="" type="checkbox"/> Drets Civils i Ciutadania	<input type="checkbox"/> Informàtica (IAS)	<input type="checkbox"/> Sabadell Atenció Ciutadana	<input type="checkbox"/> Sostenibilitat i Gestió d'Ecosistemes																
<input type="checkbox"/> Educació	<input checked="" type="checkbox"/> Promoció Econòmica i Comerç	<input type="checkbox"/> Salut	<input type="checkbox"/> Urbanisme																

Programa / Projecte		14.16 Formació e-Learning																								
Regidoria / Servei		Promoció Econòmica																								
<p>Descripció del programa</p> <p>Conjunt d'accions de formació d'elearning o formació a distància a través d'Internet, amb una àmplia oferta de cursos (més de 150 cursos). La sala Punt Òmia del Vapor Llonch és un dels centres gestors del projecte Aula Mentor, gestionat pel Centre Nacional d'Informació i Comunicació Educativa (CNICE) del Ministeri d'Educació, Política Social i Esport. Per a cada curs, els/les alumnes tindran a la seva disposició un tutor/a especialitzat/da que farà el seguiment de l'aprenentatge i resoldrà els seus dubtes a través del correu electrònic. L'alumne/a pot triar entre una àmplia oferta formativa en diferents especialitats.</p> <p>L'alumne/a es pot formar des de casa, a la hora que vulgui i sense limitacions geogràfiques, a la feina o, en cas de no tenir ordinador, des de les instal·lacions del Centre de Formació Cal Molins. Vapor Llonch posa a la disposició dels alumnes dos tutors, un tutor a l'aula i un tutor on-line especialista en la matèria triada.</p> <p>Al final de les accions formatives els alumnes es poden examinar i aconseguir la titulació per part del Ministerio de Educación.</p>		<p>Eix Equitat, emancipació i cohesió civil</p> <p>Valors Equitat Responsabilitat Esforç</p> <p>Lectures</p> <table border="1"> <tr> <td><input checked="" type="checkbox"/> Nova Ciutadania</td> <td><input checked="" type="checkbox"/> Joventut</td> <td><input type="checkbox"/> Diversitat de creences</td> </tr> <tr> <td><input checked="" type="checkbox"/> Igualtat Home-Dona</td> <td><input type="checkbox"/> LGBT</td> <td><input type="checkbox"/> Totes</td> </tr> <tr> <td><input type="checkbox"/> Cooperació</td> <td></td> <td></td> </tr> </table> <p>Districte</p> <table border="1"> <tr> <td><input type="checkbox"/> Districte I</td> <td><input type="checkbox"/> Districte IV</td> <td><input type="checkbox"/> Districte VII</td> </tr> <tr> <td><input type="checkbox"/> Districte II</td> <td><input type="checkbox"/> Districte V</td> <td><input checked="" type="checkbox"/> Tots</td> </tr> <tr> <td><input type="checkbox"/> Districte III</td> <td><input type="checkbox"/> Districte VI</td> <td></td> </tr> </table> <p>Període d'execució</p> <table border="1"> <tr> <td><input checked="" type="checkbox"/> 2012</td> <td><input checked="" type="checkbox"/> 2013</td> <td><input type="checkbox"/> 2014</td> <td><input type="checkbox"/> 2015</td> <td><input type="checkbox"/> 2016</td> </tr> </table>		<input checked="" type="checkbox"/> Nova Ciutadania	<input checked="" type="checkbox"/> Joventut	<input type="checkbox"/> Diversitat de creences	<input checked="" type="checkbox"/> Igualtat Home-Dona	<input type="checkbox"/> LGBT	<input type="checkbox"/> Totes	<input type="checkbox"/> Cooperació			<input type="checkbox"/> Districte I	<input type="checkbox"/> Districte IV	<input type="checkbox"/> Districte VII	<input type="checkbox"/> Districte II	<input type="checkbox"/> Districte V	<input checked="" type="checkbox"/> Tots	<input type="checkbox"/> Districte III	<input type="checkbox"/> Districte VI		<input checked="" type="checkbox"/> 2012	<input checked="" type="checkbox"/> 2013	<input type="checkbox"/> 2014	<input type="checkbox"/> 2015	<input type="checkbox"/> 2016
<input checked="" type="checkbox"/> Nova Ciutadania	<input checked="" type="checkbox"/> Joventut	<input type="checkbox"/> Diversitat de creences																								
<input checked="" type="checkbox"/> Igualtat Home-Dona	<input type="checkbox"/> LGBT	<input type="checkbox"/> Totes																								
<input type="checkbox"/> Cooperació																										
<input type="checkbox"/> Districte I	<input type="checkbox"/> Districte IV	<input type="checkbox"/> Districte VII																								
<input type="checkbox"/> Districte II	<input type="checkbox"/> Districte V	<input checked="" type="checkbox"/> Tots																								
<input type="checkbox"/> Districte III	<input type="checkbox"/> Districte VI																									
<input checked="" type="checkbox"/> 2012	<input checked="" type="checkbox"/> 2013	<input type="checkbox"/> 2014	<input type="checkbox"/> 2015	<input type="checkbox"/> 2016																						
<p>Objectiu(s) principal(s) del programa</p> <p>Adquirir i optimitzar competències professionals i/o competències sociolaborals.</p>																										
<p>Resultats esperats</p> <ul style="list-style-type: none"> - Millorar competències laborals. - Increment de la inserció, en el cas de que participi alguna persona en situació d'atur. - Millorar de la qualificació. - Millora de la qualificació dels Recursos humans de les empreses de la ciutat i increment de la competitivitat empresarial. 		<p>Indicadors</p> <ul style="list-style-type: none"> - Nre. de persones que cursen les accions formatives (per sexe, edat i nacionalitat). - Nre. d'hores de formació. - Nre ivell de satisfacció dels/les participants. - Perc. de baixes (%). - Perc. d'aprovat dels diferents exàmens (%). - Perc. de finalització de les diferents accions formatives (%). 																								
<p>Col·lectius destinataris</p> <p>Persones en edat laboral, independentment de si estan en situació d'atur o en actiu.</p>		<p>Entitats i institucions que participen en el programa</p> <p>No n'hi ha.</p>																								
<p>Regidories i serveis municipals que participen en el programa</p> <table border="1"> <tr> <td><input type="checkbox"/> Comunicació</td> <td><input type="checkbox"/> Esports</td> <td><input type="checkbox"/> Recursos Humans</td> <td><input type="checkbox"/> Seguretat Ciutadana</td> </tr> <tr> <td><input type="checkbox"/> Cultura</td> <td><input type="checkbox"/> Gestió de la Informació</td> <td><input type="checkbox"/> Relacions Ciutadanes</td> <td><input type="checkbox"/> Serveis Socials</td> </tr> <tr> <td><input type="checkbox"/> Drets Civils i Ciutadania</td> <td><input type="checkbox"/> Informàtica (IAS)</td> <td><input type="checkbox"/> Sabadell Atenció Ciutadana</td> <td><input type="checkbox"/> Sostenibilitat i Gestió d'Ecosistemes</td> </tr> <tr> <td><input type="checkbox"/> Educació</td> <td><input checked="" type="checkbox"/> Promoció Econòmica i Comerç</td> <td><input type="checkbox"/> Salut</td> <td><input type="checkbox"/> Urbanisme</td> </tr> </table>				<input type="checkbox"/> Comunicació	<input type="checkbox"/> Esports	<input type="checkbox"/> Recursos Humans	<input type="checkbox"/> Seguretat Ciutadana	<input type="checkbox"/> Cultura	<input type="checkbox"/> Gestió de la Informació	<input type="checkbox"/> Relacions Ciutadanes	<input type="checkbox"/> Serveis Socials	<input type="checkbox"/> Drets Civils i Ciutadania	<input type="checkbox"/> Informàtica (IAS)	<input type="checkbox"/> Sabadell Atenció Ciutadana	<input type="checkbox"/> Sostenibilitat i Gestió d'Ecosistemes	<input type="checkbox"/> Educació	<input checked="" type="checkbox"/> Promoció Econòmica i Comerç	<input type="checkbox"/> Salut	<input type="checkbox"/> Urbanisme							
<input type="checkbox"/> Comunicació	<input type="checkbox"/> Esports	<input type="checkbox"/> Recursos Humans	<input type="checkbox"/> Seguretat Ciutadana																							
<input type="checkbox"/> Cultura	<input type="checkbox"/> Gestió de la Informació	<input type="checkbox"/> Relacions Ciutadanes	<input type="checkbox"/> Serveis Socials																							
<input type="checkbox"/> Drets Civils i Ciutadania	<input type="checkbox"/> Informàtica (IAS)	<input type="checkbox"/> Sabadell Atenció Ciutadana	<input type="checkbox"/> Sostenibilitat i Gestió d'Ecosistemes																							
<input type="checkbox"/> Educació	<input checked="" type="checkbox"/> Promoció Econòmica i Comerç	<input type="checkbox"/> Salut	<input type="checkbox"/> Urbanisme																							

Programa / Projecte 14.19 Cases d'oficis																								
Regidoria / Servei Promoció Econòmica																								
<p>Descripció del programa</p> <p>Accions destinades a persones menors de 25 anys amb dificultats per accedir al mercat de treball on es combina la formació teòrica professional amb la contractació laboral (amb contracte de formació) per desenvolupar un projecte d'interès social i d'utilitat pública aprenent un ofici en concret.</p> <p>La combinació permanent de formació i ocupació durant tot el procés permet que els alumnes-treballadors no rebin únicament continguts sobre l'ofici sinó que a més a més reben un valor afegit sòcio-personal que és la base de tot el procés.</p> <p>Objectiu(s) principal(s) del programa</p> <p>Facilitar tant la qualificació professional com un recurs laboral a joves aturats menors de 25 anys per tal d'aconseguir la seva inserció posterior.</p> <p>Facilitar l'adquisició, recuperació o potenciació d'aquells coneixements, hàbits i habilitats necessàries per aconseguir la seva integració sòcio-laboral plena.</p> <ul style="list-style-type: none"> - Cercar, crear i coordinar els recursos necessaris per donar una resposta individual, integral i integradora de cada problemàtica. - Adquirir els hàbits de treball bàsics per qualsevol tipus de feina: puntualitat, responsabilitat amb la feina, ordre i mètode amb l'activitat, pulcritud en el acabats, respecte de materials... 	<p>Eix Equitat, emancipació i cohesió civil</p> <p>Valors Esforç Respecte Responsabilitat</p> <p>Lectures</p> <table border="1"> <tr> <td><input checked="" type="checkbox"/> Nova Ciutadania</td> <td><input checked="" type="checkbox"/> Joventut</td> <td><input type="checkbox"/> Diversitat de creences</td> </tr> <tr> <td><input checked="" type="checkbox"/> Igualtat Home-Dona</td> <td><input type="checkbox"/> LGBT</td> <td><input type="checkbox"/> Totes</td> </tr> <tr> <td></td> <td><input type="checkbox"/> Cooperació</td> <td></td> </tr> </table> <p>Districte</p> <table border="1"> <tr> <td><input type="checkbox"/> Districte I</td> <td><input type="checkbox"/> Districte IV</td> <td><input checked="" type="checkbox"/> Districte VII</td> </tr> <tr> <td><input checked="" type="checkbox"/> Districte II</td> <td><input type="checkbox"/> Districte V</td> <td><input type="checkbox"/> Tots</td> </tr> <tr> <td><input type="checkbox"/> Districte III</td> <td><input checked="" type="checkbox"/> Districte VI</td> <td></td> </tr> </table> <p>Període d'execució</p> <table border="1"> <tr> <td><input checked="" type="checkbox"/> 2012</td> <td><input checked="" type="checkbox"/> 2013</td> <td><input checked="" type="checkbox"/> 2014</td> <td><input checked="" type="checkbox"/> 2015</td> <td><input checked="" type="checkbox"/> 2016</td> </tr> </table>	<input checked="" type="checkbox"/> Nova Ciutadania	<input checked="" type="checkbox"/> Joventut	<input type="checkbox"/> Diversitat de creences	<input checked="" type="checkbox"/> Igualtat Home-Dona	<input type="checkbox"/> LGBT	<input type="checkbox"/> Totes		<input type="checkbox"/> Cooperació		<input type="checkbox"/> Districte I	<input type="checkbox"/> Districte IV	<input checked="" type="checkbox"/> Districte VII	<input checked="" type="checkbox"/> Districte II	<input type="checkbox"/> Districte V	<input type="checkbox"/> Tots	<input type="checkbox"/> Districte III	<input checked="" type="checkbox"/> Districte VI		<input checked="" type="checkbox"/> 2012	<input checked="" type="checkbox"/> 2013	<input checked="" type="checkbox"/> 2014	<input checked="" type="checkbox"/> 2015	<input checked="" type="checkbox"/> 2016
<input checked="" type="checkbox"/> Nova Ciutadania	<input checked="" type="checkbox"/> Joventut	<input type="checkbox"/> Diversitat de creences																						
<input checked="" type="checkbox"/> Igualtat Home-Dona	<input type="checkbox"/> LGBT	<input type="checkbox"/> Totes																						
	<input type="checkbox"/> Cooperació																							
<input type="checkbox"/> Districte I	<input type="checkbox"/> Districte IV	<input checked="" type="checkbox"/> Districte VII																						
<input checked="" type="checkbox"/> Districte II	<input type="checkbox"/> Districte V	<input type="checkbox"/> Tots																						
<input type="checkbox"/> Districte III	<input checked="" type="checkbox"/> Districte VI																							
<input checked="" type="checkbox"/> 2012	<input checked="" type="checkbox"/> 2013	<input checked="" type="checkbox"/> 2014	<input checked="" type="checkbox"/> 2015	<input checked="" type="checkbox"/> 2016																				
<p>Resultats esperats</p> <ul style="list-style-type: none"> - Millora en la qualificació professional (formació teòrico-pràctica d'ofici). - Millora en la formació de base. - Adquirir una experiència laboral real. - Adquirir i/o millorar els hàbits de treball bàsics : puntualitat, responsabilitat amb la feina, ordre i mètode amb l'activitat, pulcritud en el acabats, respecte de materials, etc. - Coneixement del mercat laboral i de les tècniques de recerca d'ocupació. - Millora en la motivació i en la seguretat personal a l'hora de fer recerca de feina. - Millora de les possibilitats posteriors d'obtenir una feina. - Millora de les possibilitats posteriors de continuar una formació reglada. 	<p>Indicadors</p> <ul style="list-style-type: none"> - Nre. de places sol·licitades. - Nre. de places aprovades. - Nre. de participants. - Nre. de dones participants. - Nre. de joves (<30 anys) participants. - Nre. de persones de nacionalitat estrangera participants. - Perc. de dones participants (%). - Perc. de joves (<30 anys) participants (%). - Perc. de persones de nacionalitat estrangera participants (%). - Nre. de baixes. - Nivell de satisfacció dels participants. - Perc. inserció laboral i/o formativa (%) 																							
<p>Col·lectius destinataris</p> <p>Joves menors de 25 anys inscrits com a demandants d'ocupació no ocupats al Servei Públic d'Ocupació, amb un nivell mínim de qualificació assolit (ESO, batxillerat o cicle formatiu de grau mitjà o similar).</p>	<p>Entitats i institucions que participen en el programa</p> <p>Servei d'Ocupació de Catalunya de la Generalitat de Catalunya.</p>																							

Regidories i serveis municipals que participen en el programa

- | | | | |
|--|---|---|---|
| <input type="checkbox"/> Comunicació | <input type="checkbox"/> Esports | <input type="checkbox"/> Recursos Humans | <input type="checkbox"/> Seguretat Ciutadana |
| <input type="checkbox"/> Cultura | <input type="checkbox"/> Gestió de la Informació | <input type="checkbox"/> Relacions Ciutadanes | <input type="checkbox"/> Serveis Socials |
| <input type="checkbox"/> Drets Civils i Ciutadania | <input checked="" type="checkbox"/> Informàtica (IAS) | <input type="checkbox"/> Sabadell Atenció Ciutadana | <input checked="" type="checkbox"/> Sostenibilitat i Gestió d'Ecosistemes |
| <input type="checkbox"/> Educació | <input checked="" type="checkbox"/> Promoció Econòmica i Comerç | <input type="checkbox"/> Salut | <input type="checkbox"/> Urbanisme |

Programa / Projecte 14.18 Simulació d'Empreses amb Finalitats Educatives (SEFED)																								
Regidoria / Servei Promoció Econòmica																								
<p>Descripció del programa</p> <p>El SEFED (Simulació d'Empreses amb Finalitats Educatives) és un programa de formació ocupacional que té l'objectiu de formar a persones en matèria d'administració i gestió d'empreses i més concretament formar a administratius/ves polivalents per a pimes.</p> <p>En el SEFED es reproduïxen situacions reals de treball, mitjançant la simulació d'una empresa com a mètode d'aprenentatge. Per aconseguir-ho cada centre adopta la forma i la distribució d'una oficina pertanyent a una empresa que en realitat no existeix. En aquesta "empresa simulada" s'utilitzen les eines i els documents d'una empresa real i se segueixen els circuits administratius habituals d'una empresa.</p> <p>El conjunt de totes aquestes empreses forma una xarxa comercial d'empreses simulades que es relacionen entre elles a nivell estatal i internacional.</p> <p>L'estructura del SEFED pròpiament són 30 alumnes alhora amb dos/tres professors a l'aula més la figura de l'assessor/a (seguiment i coordinació dels projectes/activitats donant suport a l'alumnat) i del Coordinador/a (dirigir el projecte formatiu i ser el responsable del funcionament de l'empresa simulada assumint la gerència d'aquesta). Els períodes de formació van de gener a juny i de juny a desembre (6 mesos) amb un total de 890 hores de durada per tal d'assolir un perfil d'administratiu/va polivalent.</p>	<p>Eix Equitat, emancipació i cohesió civil</p> <p>Valors Equitat Responsabilitat Esforç</p> <p>Lectures</p> <table border="1"> <tr> <td><input type="checkbox"/> Nova Ciutadania</td> <td><input checked="" type="checkbox"/> Joventut</td> <td><input type="checkbox"/> Diversitat de creences</td> </tr> <tr> <td><input checked="" type="checkbox"/> Igualtat Home-Dona</td> <td><input type="checkbox"/> LGBT</td> <td><input type="checkbox"/> Totes</td> </tr> <tr> <td></td> <td><input type="checkbox"/> Cooperació</td> <td></td> </tr> </table> <p>Districte</p> <table border="1"> <tr> <td><input type="checkbox"/> Districte I</td> <td><input type="checkbox"/> Districte IV</td> <td><input type="checkbox"/> Districte VII</td> </tr> <tr> <td><input type="checkbox"/> Districte II</td> <td><input type="checkbox"/> Districte V</td> <td><input checked="" type="checkbox"/> Tots</td> </tr> <tr> <td><input type="checkbox"/> Districte III</td> <td><input type="checkbox"/> Districte VI</td> <td></td> </tr> </table> <p>Període d'execució</p> <table border="1"> <tr> <td><input checked="" type="checkbox"/> 2012</td> <td><input checked="" type="checkbox"/> 2013</td> <td><input type="checkbox"/> 2014</td> <td><input type="checkbox"/> 2015</td> <td><input type="checkbox"/> 2016</td> </tr> </table>	<input type="checkbox"/> Nova Ciutadania	<input checked="" type="checkbox"/> Joventut	<input type="checkbox"/> Diversitat de creences	<input checked="" type="checkbox"/> Igualtat Home-Dona	<input type="checkbox"/> LGBT	<input type="checkbox"/> Totes		<input type="checkbox"/> Cooperació		<input type="checkbox"/> Districte I	<input type="checkbox"/> Districte IV	<input type="checkbox"/> Districte VII	<input type="checkbox"/> Districte II	<input type="checkbox"/> Districte V	<input checked="" type="checkbox"/> Tots	<input type="checkbox"/> Districte III	<input type="checkbox"/> Districte VI		<input checked="" type="checkbox"/> 2012	<input checked="" type="checkbox"/> 2013	<input type="checkbox"/> 2014	<input type="checkbox"/> 2015	<input type="checkbox"/> 2016
<input type="checkbox"/> Nova Ciutadania	<input checked="" type="checkbox"/> Joventut	<input type="checkbox"/> Diversitat de creences																						
<input checked="" type="checkbox"/> Igualtat Home-Dona	<input type="checkbox"/> LGBT	<input type="checkbox"/> Totes																						
	<input type="checkbox"/> Cooperació																							
<input type="checkbox"/> Districte I	<input type="checkbox"/> Districte IV	<input type="checkbox"/> Districte VII																						
<input type="checkbox"/> Districte II	<input type="checkbox"/> Districte V	<input checked="" type="checkbox"/> Tots																						
<input type="checkbox"/> Districte III	<input type="checkbox"/> Districte VI																							
<input checked="" type="checkbox"/> 2012	<input checked="" type="checkbox"/> 2013	<input type="checkbox"/> 2014	<input type="checkbox"/> 2015	<input type="checkbox"/> 2016																				
<p>Objectiu(s) principal(s) del programa</p> <p>Qualificar als participants en el perfil d'activitats de gestió administrativa mitjançant la metodologia de simulació.</p> <p>Treballar competències transversals o claus a part de les pròpies professionals.</p> <p>Reproduir aspectes de "l'empresa simulada" i els àmbits de relació.</p> <ul style="list-style-type: none"> - Potenciar la participació activa de l'alumnat. - "Aprendre fent, aprendre treballant" - Fer que sigui l'alumne/a qui realitza el treball . - Augmentar l'autonomia. 	<p>Indicadors</p> <ul style="list-style-type: none"> - Nre. de places sol·licitades. - Nre. de places aprovades. - Nre. de participants. - Nre. de dones participants. - Nre. de joves (<30 anys) participants. - Perc. de dones participants (%). - Perc. de joves (<30 anys) participants (%). - Nre. de baixes. - Nivell de satisfacció dels participants. - Perc. d'inserció laboral i/o formativa (%). 																							
<p>Resultats esperats</p> <ul style="list-style-type: none"> - Millora de les competències laborals. - Increment de la inserció. - Millora de la qualificació. - Increment de la formació de la població aturada en general. 																								

Col·lectius destinataris Les accions de formació ocupacional estan adreçades prioritàriament a treballadors/es en situació d'atur, malgrat també poden incorporar-se un percentatge petit de persones en actiu. A persones que estiguin preferentment a l'atur laboral i estiguin interessades en reciclar-se en l'àmbit administratiu amb un nivell mínim exigít d'entrada al curs de Graduat/ESO valorant-se l'experiència laboral relacionada.	Entitats i institucions que participen en el programa No n'hi ha.																
Regidories i serveis municipals que participen en el programa																	
<table><tr><td><input type="checkbox"/> Comunicació</td><td><input type="checkbox"/> Esports</td><td><input type="checkbox"/> Recursos Humans</td><td><input type="checkbox"/> Seguretat Ciutadana</td></tr><tr><td><input type="checkbox"/> Cultura</td><td><input type="checkbox"/> Gestió de la Informació</td><td><input type="checkbox"/> Relacions Ciutadanes</td><td><input type="checkbox"/> Serveis Socials</td></tr><tr><td><input type="checkbox"/> Drets Civils i Ciutadania</td><td><input type="checkbox"/> Informàtica (IAS)</td><td><input type="checkbox"/> Sabadell Atenció Ciutadana</td><td><input type="checkbox"/> Sostenibilitat i Gestió d'Ecosistemes</td></tr><tr><td><input type="checkbox"/> Educació</td><td><input checked="" type="checkbox"/> Promoció Econòmica i Comerç</td><td><input type="checkbox"/> Salut</td><td><input type="checkbox"/> Urbanisme</td></tr></table>		<input type="checkbox"/> Comunicació	<input type="checkbox"/> Esports	<input type="checkbox"/> Recursos Humans	<input type="checkbox"/> Seguretat Ciutadana	<input type="checkbox"/> Cultura	<input type="checkbox"/> Gestió de la Informació	<input type="checkbox"/> Relacions Ciutadanes	<input type="checkbox"/> Serveis Socials	<input type="checkbox"/> Drets Civils i Ciutadania	<input type="checkbox"/> Informàtica (IAS)	<input type="checkbox"/> Sabadell Atenció Ciutadana	<input type="checkbox"/> Sostenibilitat i Gestió d'Ecosistemes	<input type="checkbox"/> Educació	<input checked="" type="checkbox"/> Promoció Econòmica i Comerç	<input type="checkbox"/> Salut	<input type="checkbox"/> Urbanisme
<input type="checkbox"/> Comunicació	<input type="checkbox"/> Esports	<input type="checkbox"/> Recursos Humans	<input type="checkbox"/> Seguretat Ciutadana														
<input type="checkbox"/> Cultura	<input type="checkbox"/> Gestió de la Informació	<input type="checkbox"/> Relacions Ciutadanes	<input type="checkbox"/> Serveis Socials														
<input type="checkbox"/> Drets Civils i Ciutadania	<input type="checkbox"/> Informàtica (IAS)	<input type="checkbox"/> Sabadell Atenció Ciutadana	<input type="checkbox"/> Sostenibilitat i Gestió d'Ecosistemes														
<input type="checkbox"/> Educació	<input checked="" type="checkbox"/> Promoció Econòmica i Comerç	<input type="checkbox"/> Salut	<input type="checkbox"/> Urbanisme														

Programa / Projecte		18.07 Pla Municipal sobre Drogues																	
Regidoria / Servei		Salut																	
<p>Descripció del programa</p> <p>El Pla Transversal sobre Drogodependències de Sabadell és el marc aglutinador de les actuacions que es fan tan per prevenir, endarrerir l'edat d'inici, minimitzar les complicacions i facilitar la cessació del consum de qualsevol substància.</p>		<p>Eix Equitat, emancipació i cohesió civil</p>																	
<p>Objectiu(s) principal(s) del programa</p> <p>Conèixer les actuacions que, en matèria de drogues, es duen a terme a la ciutat.</p> <p>Identificar necessitats no cobertes.</p> <p>Facilitar l'accés a la ciutadania als recursos existents</p> <p>Promoure activitats preventives tant de caire universal com selectiu i indicat.</p>		<p>Valors Equitat</p> <p>Responsabilitat</p> <p>Respecte</p>																	
		<p>Lectures</p> <table border="1"> <tr> <td><input checked="" type="checkbox"/> Nova Ciutadania</td> <td><input checked="" type="checkbox"/> Joventut</td> <td><input type="checkbox"/> Diversitat de creences</td> </tr> <tr> <td><input checked="" type="checkbox"/> Igualtat Home-Dona</td> <td><input type="checkbox"/> LGBT</td> <td><input type="checkbox"/> Totes</td> </tr> <tr> <td><input type="checkbox"/> Cooperació</td> <td></td> <td></td> </tr> </table>		<input checked="" type="checkbox"/> Nova Ciutadania	<input checked="" type="checkbox"/> Joventut	<input type="checkbox"/> Diversitat de creences	<input checked="" type="checkbox"/> Igualtat Home-Dona	<input type="checkbox"/> LGBT	<input type="checkbox"/> Totes	<input type="checkbox"/> Cooperació									
<input checked="" type="checkbox"/> Nova Ciutadania	<input checked="" type="checkbox"/> Joventut	<input type="checkbox"/> Diversitat de creences																	
<input checked="" type="checkbox"/> Igualtat Home-Dona	<input type="checkbox"/> LGBT	<input type="checkbox"/> Totes																	
<input type="checkbox"/> Cooperació																			
		<p>Districte</p> <table border="1"> <tr> <td><input type="checkbox"/> Districte I</td> <td><input type="checkbox"/> Districte IV</td> <td><input type="checkbox"/> Districte VII</td> </tr> <tr> <td><input type="checkbox"/> Districte II</td> <td><input type="checkbox"/> Districte V</td> <td><input checked="" type="checkbox"/> Tots</td> </tr> <tr> <td><input type="checkbox"/> Districte III</td> <td><input type="checkbox"/> Districte VI</td> <td></td> </tr> </table>		<input type="checkbox"/> Districte I	<input type="checkbox"/> Districte IV	<input type="checkbox"/> Districte VII	<input type="checkbox"/> Districte II	<input type="checkbox"/> Districte V	<input checked="" type="checkbox"/> Tots	<input type="checkbox"/> Districte III	<input type="checkbox"/> Districte VI								
<input type="checkbox"/> Districte I	<input type="checkbox"/> Districte IV	<input type="checkbox"/> Districte VII																	
<input type="checkbox"/> Districte II	<input type="checkbox"/> Districte V	<input checked="" type="checkbox"/> Tots																	
<input type="checkbox"/> Districte III	<input type="checkbox"/> Districte VI																		
		<p>Període d'execució</p> <table border="1"> <tr> <td><input checked="" type="checkbox"/> 2012</td> <td><input checked="" type="checkbox"/> 2013</td> <td><input checked="" type="checkbox"/> 2014</td> <td><input checked="" type="checkbox"/> 2015</td> <td><input type="checkbox"/> 2016</td> </tr> </table>		<input checked="" type="checkbox"/> 2012	<input checked="" type="checkbox"/> 2013	<input checked="" type="checkbox"/> 2014	<input checked="" type="checkbox"/> 2015	<input type="checkbox"/> 2016											
<input checked="" type="checkbox"/> 2012	<input checked="" type="checkbox"/> 2013	<input checked="" type="checkbox"/> 2014	<input checked="" type="checkbox"/> 2015	<input type="checkbox"/> 2016															
<p>Resultats esperats</p> <ul style="list-style-type: none"> - Fomentar la coordinació entre les diferents xarxes implicades (assistencials, preventives, educatives i/ o laborals, legals). - Fomentar sinèrgies entre agents educatius, laborals, assistencials i entre les diferents administracions i institucions que despleguen actuacions a Sabadell. - Contribuir a la capacitació dels agents comunitaris en l'abordatge del consum problemàtic de tabac, alcohol i altres drogues. - Consolidar les vies per compartir informació sobre aquesta matèria. - Generalitzar els entorns lliures de drogues i l'aplicació de la legislació vigent. 		<p>Indicadors</p> <ul style="list-style-type: none"> - Nre. d'entitats i institucions que participen en la Comissió Tècnica del Pla. - Nre. de persones que inicien tractament en el CASD segons droga principal. - Nre. de persones que participen en determinat programa preventiu/ Nre. de persones que hi podrien participar. - Nre. de denúncies relacionades amb el consum d'alcohol a la via pública. 																	
<p>Col·lectius destinataris</p> <p>Població general (prevenció universal, entorns lliures de drogues, correcte compliment normativa tabac, alcohol); alumnat i professorat (campanyes preventives en entorn escolar); persones consumidores de tabac (a primària: consell mínim, recursos de cessació); persones consumidores d'alcohol (prevenció selectiva i indicada); persones consumidores d'altres drogues (prevenció selectiva i indicada).</p>		<p>Entitats i institucions que participen en el programa</p> <p>Diputació de Barcelona (Centre SPOTT).</p>																	
<p>Regidories i serveis municipals que participen en el programa</p> <table border="1"> <tr> <td><input checked="" type="checkbox"/> Comunicació</td> <td><input checked="" type="checkbox"/> Esports</td> <td><input type="checkbox"/> Recursos Humans</td> <td><input type="checkbox"/> Seguretat Ciutadana</td> </tr> <tr> <td><input type="checkbox"/> Cultura</td> <td><input type="checkbox"/> Gestió de la Informació</td> <td><input checked="" type="checkbox"/> Relacions Ciutadanes</td> <td><input checked="" type="checkbox"/> Serveis Socials</td> </tr> <tr> <td><input checked="" type="checkbox"/> Drets Civils i Ciutadania</td> <td><input type="checkbox"/> Informàtica (IAS)</td> <td><input type="checkbox"/> Sabadell Atenció Ciutadana</td> <td><input type="checkbox"/> Sostenibilitat i Gestió d'Ecosistemes</td> </tr> <tr> <td><input checked="" type="checkbox"/> Educació</td> <td><input type="checkbox"/> Promoció Econòmica i Comerç</td> <td><input checked="" type="checkbox"/> Salut</td> <td><input type="checkbox"/> Urbanisme</td> </tr> </table>				<input checked="" type="checkbox"/> Comunicació	<input checked="" type="checkbox"/> Esports	<input type="checkbox"/> Recursos Humans	<input type="checkbox"/> Seguretat Ciutadana	<input type="checkbox"/> Cultura	<input type="checkbox"/> Gestió de la Informació	<input checked="" type="checkbox"/> Relacions Ciutadanes	<input checked="" type="checkbox"/> Serveis Socials	<input checked="" type="checkbox"/> Drets Civils i Ciutadania	<input type="checkbox"/> Informàtica (IAS)	<input type="checkbox"/> Sabadell Atenció Ciutadana	<input type="checkbox"/> Sostenibilitat i Gestió d'Ecosistemes	<input checked="" type="checkbox"/> Educació	<input type="checkbox"/> Promoció Econòmica i Comerç	<input checked="" type="checkbox"/> Salut	<input type="checkbox"/> Urbanisme
<input checked="" type="checkbox"/> Comunicació	<input checked="" type="checkbox"/> Esports	<input type="checkbox"/> Recursos Humans	<input type="checkbox"/> Seguretat Ciutadana																
<input type="checkbox"/> Cultura	<input type="checkbox"/> Gestió de la Informació	<input checked="" type="checkbox"/> Relacions Ciutadanes	<input checked="" type="checkbox"/> Serveis Socials																
<input checked="" type="checkbox"/> Drets Civils i Ciutadania	<input type="checkbox"/> Informàtica (IAS)	<input type="checkbox"/> Sabadell Atenció Ciutadana	<input type="checkbox"/> Sostenibilitat i Gestió d'Ecosistemes																
<input checked="" type="checkbox"/> Educació	<input type="checkbox"/> Promoció Econòmica i Comerç	<input checked="" type="checkbox"/> Salut	<input type="checkbox"/> Urbanisme																

Programa / Projecte		18.06 Centre d'Atenció i Seguiment de Drogodependències	
Regidoria / Servei		Salut	
Descripció del programa El Centre d'Atenció i Seguiment a les Drogodependències (CASD) atén a les persones addictes a alcohol o altres drogues. És un servei d'atenció especialitzat i, entre d'altres, ofereix un programa específic dirigit a les dones que tenen infants, que estan embarassades i tindran una criatura o que han optat per una interrupció voluntària de l'embaràs.		Eix Equitat, emancipació i cohesió civil Valors Equitat Responsabilitat Confiança	
Objectiu(s) principal(s) del programa Atendre a les persones addictes a drogues legals (alcohol) o il·legals i oferir programes de disminució de riscos i/ o orientats a l'abstinència en funció de les necessitats de cada usuari/a.		Lectures <input checked="" type="checkbox"/> Nova Ciutadania <input checked="" type="checkbox"/> Joventut <input type="checkbox"/> Diversitat de creences <input type="checkbox"/> LGBT <input type="checkbox"/> Totes <input checked="" type="checkbox"/> Igualtat Home-Dona <input type="checkbox"/> Cooperació	
		Districte <input type="checkbox"/> Districte I <input type="checkbox"/> Districte II <input type="checkbox"/> Districte III <input type="checkbox"/> Districte IV <input type="checkbox"/> Districte V <input type="checkbox"/> Districte VI <input type="checkbox"/> Districte VII <input checked="" type="checkbox"/> Tots	
		Període d'execució <input checked="" type="checkbox"/> 2012 <input type="checkbox"/> 2013 <input type="checkbox"/> 2014 <input type="checkbox"/> 2015 <input type="checkbox"/> 2016	
Resultats esperats - Consolidar el CASD com a centre de referència a Sabadell i en la seva àrea d'influència en el tractament de les drogodependències. - Reforçar les actuacions de caire rehabilitador i social (lleure, assessorament sobre aspectes reproductius i de criança). - Consolidar la coordinació amb la resta de dispositius i serveis que participen en guies i protocols de cara a que l'usuari/a sigui atès/a de forma diligent i que el pas entre xarxes i dispositius sigui fluid.		Indicadors - Perc. de dones que inicien tractament/ total (%). - Perc. de persones d'origen estranger / total (%). - Nre. de persones en programa mare-fill. - Nre. de dones ateses derivades per problemàtiques de violència masclista.	
Col·lectius destinataris Persones que fan ús problemàtic de drogues legals o il·legals.		Entitats i institucions que participen en el programa Centres de Salut Mental (infantil, juvenil i d'adults), centres d'atenció primària, altres recursos especialitzats.	
Regidories i serveis municipals que participen en el programa			
<input type="checkbox"/> Comunicació <input type="checkbox"/> Esports <input type="checkbox"/> Recursos Humans <input type="checkbox"/> Seguretat Ciutadana <input type="checkbox"/> Cultura <input type="checkbox"/> Gestió de la Informació <input type="checkbox"/> Relacions Ciutadanes <input checked="" type="checkbox"/> Serveis Socials <input type="checkbox"/> Drets Civils i Ciutadania <input type="checkbox"/> Informàtica (IAS) <input type="checkbox"/> Sabadell Atenció Ciutadana <input type="checkbox"/> Sostenibilitat i Gestió d'Ecosistemes <input type="checkbox"/> Educació <input checked="" type="checkbox"/> Promoció Econòmica i Comerç <input checked="" type="checkbox"/> Salut <input type="checkbox"/> Urbanisme			

Programa / Projecte		18.01 Tallers d'habilitats socials																					
Regidoria / Servei		Salut																					
<p>Descripció del programa</p> <p>Tallers adreçats a persones adolescents amb l'objectiu de donar a conèixer les eines per millorar el benestar personal, l'autonomia i l'autoestima de la persona. Es desenvoluparà en contextos formals formatius. S'inicia als Programes de Qualificació Professional Inicial (PQPI) públics de la ciutat i està dissenyat per persones adolescents de 12 a 18 anys amb factors de risc. Es tracta de 10 sessions de 2 h. que duu a terme l'equip de promoció de la salut. L'any 2012 s'ha treballat en el disseny de la intervenció, el desembre de 2012 i durant el 2013 es durà a terme l'avaluació del programa. Si l'avaluació és positiva s'oferirà per a que els propis centres educatius l'implantin a les aules i és apte per estudiants d'edats compreses entre els 12 i els 19 anys.</p>		<p>Eix Equitat, emancipació i cohesió civil</p> <p>Valors Optimisme Llibertat Responsabilitat</p>																					
<p>Objectiu(s) principal(s) del programa</p> <p>L'objectiu d'aquest programa és capacitar en tècniques de maneig de l'ansietat i en habilitats socials i comunicatives els adolescents de 14 a 19 anys.</p>		<p>Lectures</p> <table border="1"> <tr> <td><input checked="" type="checkbox"/> Nova Ciutadania</td> <td><input checked="" type="checkbox"/> Joventut</td> <td><input type="checkbox"/> Diversitat de creences</td> </tr> <tr> <td><input checked="" type="checkbox"/> Igualtat Home-Dona</td> <td><input type="checkbox"/> Cooperació</td> <td><input type="checkbox"/> Totes</td> </tr> </table> <p>Districte</p> <table border="1"> <tr> <td><input type="checkbox"/> Districte I</td> <td><input type="checkbox"/> Districte IV</td> <td><input type="checkbox"/> Districte VII</td> </tr> <tr> <td><input type="checkbox"/> Districte II</td> <td><input type="checkbox"/> Districte V</td> <td><input checked="" type="checkbox"/> Tots</td> </tr> <tr> <td><input type="checkbox"/> Districte III</td> <td><input type="checkbox"/> Districte VI</td> <td></td> </tr> </table> <p>Període d'execució</p> <table border="1"> <tr> <td><input checked="" type="checkbox"/> 2012</td> <td><input checked="" type="checkbox"/> 2013</td> <td><input checked="" type="checkbox"/> 2014</td> <td><input checked="" type="checkbox"/> 2015</td> <td><input checked="" type="checkbox"/> 2016</td> </tr> </table>		<input checked="" type="checkbox"/> Nova Ciutadania	<input checked="" type="checkbox"/> Joventut	<input type="checkbox"/> Diversitat de creences	<input checked="" type="checkbox"/> Igualtat Home-Dona	<input type="checkbox"/> Cooperació	<input type="checkbox"/> Totes	<input type="checkbox"/> Districte I	<input type="checkbox"/> Districte IV	<input type="checkbox"/> Districte VII	<input type="checkbox"/> Districte II	<input type="checkbox"/> Districte V	<input checked="" type="checkbox"/> Tots	<input type="checkbox"/> Districte III	<input type="checkbox"/> Districte VI		<input checked="" type="checkbox"/> 2012	<input checked="" type="checkbox"/> 2013	<input checked="" type="checkbox"/> 2014	<input checked="" type="checkbox"/> 2015	<input checked="" type="checkbox"/> 2016
<input checked="" type="checkbox"/> Nova Ciutadania	<input checked="" type="checkbox"/> Joventut	<input type="checkbox"/> Diversitat de creences																					
<input checked="" type="checkbox"/> Igualtat Home-Dona	<input type="checkbox"/> Cooperació	<input type="checkbox"/> Totes																					
<input type="checkbox"/> Districte I	<input type="checkbox"/> Districte IV	<input type="checkbox"/> Districte VII																					
<input type="checkbox"/> Districte II	<input type="checkbox"/> Districte V	<input checked="" type="checkbox"/> Tots																					
<input type="checkbox"/> Districte III	<input type="checkbox"/> Districte VI																						
<input checked="" type="checkbox"/> 2012	<input checked="" type="checkbox"/> 2013	<input checked="" type="checkbox"/> 2014	<input checked="" type="checkbox"/> 2015	<input checked="" type="checkbox"/> 2016																			
<p>Resultats esperats</p> <ul style="list-style-type: none"> - Millora de l'autoestima i de la qualitat de vida de les persones adolescents. - Disminució de signes d'ansietat i/o depressió. 		<p>Indicadors</p> <ul style="list-style-type: none"> - Nre. de beneficiaris (per sexe). - Nivell de satisfacció dels beneficiaris amb l'actuació. - Canvi en les puntuacions (abans - després) en tests específics d'ansietat i autoestima. 																					
<p>Col·lectius destinataris</p> <p>Persones adolescents (12 a 19 anys) en programes de qualificació professional inicial.</p>		<p>Entitats i institucions que participen en el programa</p> <p>Departament d'Ensenyament de la Generalitat de Catalunya.</p>																					
<p>Regidories i serveis municipals que participen en el programa</p> <table border="1"> <tr> <td><input type="checkbox"/> Comunicació</td> <td><input type="checkbox"/> Esports</td> <td><input type="checkbox"/> Recursos Humans</td> <td><input type="checkbox"/> Seguretat Ciutadana</td> </tr> <tr> <td><input type="checkbox"/> Cultura</td> <td><input type="checkbox"/> Gestió de la Informació</td> <td><input type="checkbox"/> Relacions Ciutadanes</td> <td><input type="checkbox"/> Serveis Socials</td> </tr> <tr> <td><input type="checkbox"/> Drets Civils i Ciutadania</td> <td><input type="checkbox"/> Informàtica (IAS)</td> <td><input type="checkbox"/> Sabadell Atenció Ciutadana</td> <td><input type="checkbox"/> Sostenibilitat i Gestió d'Ecosistemes</td> </tr> <tr> <td><input type="checkbox"/> Educació</td> <td><input type="checkbox"/> Promoció Econòmica i Comerç</td> <td><input checked="" type="checkbox"/> Salut</td> <td><input type="checkbox"/> Urbanisme</td> </tr> </table>				<input type="checkbox"/> Comunicació	<input type="checkbox"/> Esports	<input type="checkbox"/> Recursos Humans	<input type="checkbox"/> Seguretat Ciutadana	<input type="checkbox"/> Cultura	<input type="checkbox"/> Gestió de la Informació	<input type="checkbox"/> Relacions Ciutadanes	<input type="checkbox"/> Serveis Socials	<input type="checkbox"/> Drets Civils i Ciutadania	<input type="checkbox"/> Informàtica (IAS)	<input type="checkbox"/> Sabadell Atenció Ciutadana	<input type="checkbox"/> Sostenibilitat i Gestió d'Ecosistemes	<input type="checkbox"/> Educació	<input type="checkbox"/> Promoció Econòmica i Comerç	<input checked="" type="checkbox"/> Salut	<input type="checkbox"/> Urbanisme				
<input type="checkbox"/> Comunicació	<input type="checkbox"/> Esports	<input type="checkbox"/> Recursos Humans	<input type="checkbox"/> Seguretat Ciutadana																				
<input type="checkbox"/> Cultura	<input type="checkbox"/> Gestió de la Informació	<input type="checkbox"/> Relacions Ciutadanes	<input type="checkbox"/> Serveis Socials																				
<input type="checkbox"/> Drets Civils i Ciutadania	<input type="checkbox"/> Informàtica (IAS)	<input type="checkbox"/> Sabadell Atenció Ciutadana	<input type="checkbox"/> Sostenibilitat i Gestió d'Ecosistemes																				
<input type="checkbox"/> Educació	<input type="checkbox"/> Promoció Econòmica i Comerç	<input checked="" type="checkbox"/> Salut	<input type="checkbox"/> Urbanisme																				

Programa / Projecte		12.03 Projecte d'intervenció socioeducativa amb joves																								
Regidoria / Servei		Serveis Socials																								
<p>Descripció del programa</p> <p>És un projecte dels Serveis socials bàsics (SSB) que desenvolupen els educadors i educadores socials adreçat a adolescents i joves en risc social. És un dels serveis socials bàsics ordenat per la Llei de Serveis Socials i per la Llei dels drets i oportunitats en la infància i adolescència (LDOIA). La intervenció socioeducativa consisteix fonamentalment en l'acollida, la diagnosi, el pla de treball, el seguiment i el tancament de casos. Aquesta intervenció implica un treball en xarxa entre els diferents professionals que poden influir en la desactivació dels factors de risc.</p>		<p>Eix Equitat, emancipació i cohesió civil</p> <p>Valors Equitat Responsabilitat</p>																								
<p>Objectiu(s) principal(s) del programa</p> <p>Donar suport al procés de desenvolupament personal d'adolescents i joves amb carències o problemàtiques que els dificulten aquest procés.</p> <p>Mobilitzar recursos específics per concretar aquest suport, ja sigui a través de la pròpia atenció social dels SSB, del tràmit de recursos econòmics, de recursos comunitaris i/o d'altres.</p>		<p>Lectures</p> <table border="0"> <tr> <td><input checked="" type="checkbox"/> Nova Ciutadania</td> <td><input checked="" type="checkbox"/> Joventut</td> <td><input type="checkbox"/> Diversitat de creences</td> </tr> <tr> <td><input checked="" type="checkbox"/> Igualtat Home-Dona</td> <td><input type="checkbox"/> LGBT</td> <td><input type="checkbox"/> Totes</td> </tr> <tr> <td></td> <td><input type="checkbox"/> Cooperació</td> <td></td> </tr> </table> <p>Districte</p> <table border="0"> <tr> <td><input checked="" type="checkbox"/> Districte I</td> <td><input checked="" type="checkbox"/> Districte IV</td> <td><input checked="" type="checkbox"/> Districte VII</td> </tr> <tr> <td><input checked="" type="checkbox"/> Districte II</td> <td><input checked="" type="checkbox"/> Districte V</td> <td><input type="checkbox"/> Tots</td> </tr> <tr> <td><input checked="" type="checkbox"/> Districte III</td> <td><input checked="" type="checkbox"/> Districte VI</td> <td></td> </tr> </table> <p>Període d'execució</p> <table border="0"> <tr> <td><input checked="" type="checkbox"/> 2012</td> <td><input checked="" type="checkbox"/> 2013</td> <td><input checked="" type="checkbox"/> 2014</td> <td><input checked="" type="checkbox"/> 2015</td> <td><input checked="" type="checkbox"/> 2016</td> </tr> </table>		<input checked="" type="checkbox"/> Nova Ciutadania	<input checked="" type="checkbox"/> Joventut	<input type="checkbox"/> Diversitat de creences	<input checked="" type="checkbox"/> Igualtat Home-Dona	<input type="checkbox"/> LGBT	<input type="checkbox"/> Totes		<input type="checkbox"/> Cooperació		<input checked="" type="checkbox"/> Districte I	<input checked="" type="checkbox"/> Districte IV	<input checked="" type="checkbox"/> Districte VII	<input checked="" type="checkbox"/> Districte II	<input checked="" type="checkbox"/> Districte V	<input type="checkbox"/> Tots	<input checked="" type="checkbox"/> Districte III	<input checked="" type="checkbox"/> Districte VI		<input checked="" type="checkbox"/> 2012	<input checked="" type="checkbox"/> 2013	<input checked="" type="checkbox"/> 2014	<input checked="" type="checkbox"/> 2015	<input checked="" type="checkbox"/> 2016
<input checked="" type="checkbox"/> Nova Ciutadania	<input checked="" type="checkbox"/> Joventut	<input type="checkbox"/> Diversitat de creences																								
<input checked="" type="checkbox"/> Igualtat Home-Dona	<input type="checkbox"/> LGBT	<input type="checkbox"/> Totes																								
	<input type="checkbox"/> Cooperació																									
<input checked="" type="checkbox"/> Districte I	<input checked="" type="checkbox"/> Districte IV	<input checked="" type="checkbox"/> Districte VII																								
<input checked="" type="checkbox"/> Districte II	<input checked="" type="checkbox"/> Districte V	<input type="checkbox"/> Tots																								
<input checked="" type="checkbox"/> Districte III	<input checked="" type="checkbox"/> Districte VI																									
<input checked="" type="checkbox"/> 2012	<input checked="" type="checkbox"/> 2013	<input checked="" type="checkbox"/> 2014	<input checked="" type="checkbox"/> 2015	<input checked="" type="checkbox"/> 2016																						
<p>Resultats esperats</p> <ul style="list-style-type: none"> - Prevenir situacions de risc. - Pal·liar circumstàncies que dificulten el desenvolupament de la personalitat dels i les menors o joves. 		<p>Indicadors</p> <ul style="list-style-type: none"> - Nre. d'adolescents i joves atesos anualment pels SSB considerant procedència i gènere. - Recursos mobilitzats anualment. 																								
<p>Col·lectius destinataris</p> <p>Població entre 12 i 18 anys, i entre 18 i 25 amb problemàtiques de risc social. Especialment aquestes problemàtiques que són econòmiques, relacionals familiars i maltractaments, socioeducatives i d'aprenentatge, i d'inserció sociolaboral.</p>		<p>Entitats i institucions que participen en el programa</p> <p>Centres d'Atenció Primària, instituts, entitats de lleure, Generalitat de Catalunya (Benestar social i Justícia, especialment).</p>																								
<p>Regidories i serveis municipals que participen en el programa</p> <table border="0"> <tr> <td><input type="checkbox"/> Comunicació</td> <td><input checked="" type="checkbox"/> Esports</td> <td><input type="checkbox"/> Recursos Humans</td> <td><input type="checkbox"/> Seguretat Ciutadana</td> </tr> <tr> <td><input type="checkbox"/> Cultura</td> <td><input type="checkbox"/> Gestió de la Informació</td> <td><input type="checkbox"/> Relacions Ciutadanes</td> <td><input checked="" type="checkbox"/> Serveis Socials</td> </tr> <tr> <td><input checked="" type="checkbox"/> Drets Civils i Ciutadania</td> <td><input type="checkbox"/> Informàtica (IAS)</td> <td><input type="checkbox"/> Sabadell Atenció Ciutadana</td> <td><input type="checkbox"/> Sostenibilitat i Gestió d'Ecosistemes</td> </tr> <tr> <td><input checked="" type="checkbox"/> Educació</td> <td><input checked="" type="checkbox"/> Promoció Econòmica i Comerç</td> <td><input checked="" type="checkbox"/> Salut</td> <td><input type="checkbox"/> Urbanisme</td> </tr> </table>				<input type="checkbox"/> Comunicació	<input checked="" type="checkbox"/> Esports	<input type="checkbox"/> Recursos Humans	<input type="checkbox"/> Seguretat Ciutadana	<input type="checkbox"/> Cultura	<input type="checkbox"/> Gestió de la Informació	<input type="checkbox"/> Relacions Ciutadanes	<input checked="" type="checkbox"/> Serveis Socials	<input checked="" type="checkbox"/> Drets Civils i Ciutadania	<input type="checkbox"/> Informàtica (IAS)	<input type="checkbox"/> Sabadell Atenció Ciutadana	<input type="checkbox"/> Sostenibilitat i Gestió d'Ecosistemes	<input checked="" type="checkbox"/> Educació	<input checked="" type="checkbox"/> Promoció Econòmica i Comerç	<input checked="" type="checkbox"/> Salut	<input type="checkbox"/> Urbanisme							
<input type="checkbox"/> Comunicació	<input checked="" type="checkbox"/> Esports	<input type="checkbox"/> Recursos Humans	<input type="checkbox"/> Seguretat Ciutadana																							
<input type="checkbox"/> Cultura	<input type="checkbox"/> Gestió de la Informació	<input type="checkbox"/> Relacions Ciutadanes	<input checked="" type="checkbox"/> Serveis Socials																							
<input checked="" type="checkbox"/> Drets Civils i Ciutadania	<input type="checkbox"/> Informàtica (IAS)	<input type="checkbox"/> Sabadell Atenció Ciutadana	<input type="checkbox"/> Sostenibilitat i Gestió d'Ecosistemes																							
<input checked="" type="checkbox"/> Educació	<input checked="" type="checkbox"/> Promoció Econòmica i Comerç	<input checked="" type="checkbox"/> Salut	<input type="checkbox"/> Urbanisme																							

Cohesió civil

Programa / Projecte		13.09 Servei de mediació i dinamització intercultural																								
Regidoria / Servei		Drets Civils i Ciutadania																								
<p>Descripció del programa</p> <p>El servei de mediació Intercultural és el recurs facilitador de la comunicació pels professionals que atenen en els serveis pertinents a persones immigrades, que degut a la barrera idiomàtica i cultural, no és viable una atenció equitativa envers la persona. També és un servei de suport a la persona immigrant per facilitar el seu dret d'accés als serveis en la mateixes condicions que un altre ciutadà que no tingui la barrera idiomàtica i/o cultural i fomentar la seva autonomia.</p> <p>El recurs actua com a pont per afavorir la comunicació i els codis culturals entre professionals i persones usuàries d'origen immigrant, com també per promoure un canvi constructiu en les relacions entre persones culturalment diverses, i també fomentar i promoure la integració de les persones.</p>		<p>Eix Equitat, emancipació i cohesió civil</p> <p>Valors Equitat Esforç Respecte</p>																								
<p>Objectiu(s) principal(s) del programa</p> <p>Facilitar la comunicació a través de la llengua vehicular.</p> <p>Detectar situacions de risc (violència de gènere, MGF – mutilacions genitals femenines, matrimonis forçats, infància en risc, ...).</p> <p>Informar dels drets i deures.</p> <p>Derivar als serveis públics i recursos de la ciutat, afavorint la igualtat d'accés en la igualtat de condicions.</p> <p>Acompanyar, en cas de necessitat, a les persones que ho requereixen als serveis normalitzats.</p> <p>Orientar i assessorar als professionals en la cultura de referència de la persona nouvinguda i viceversa.</p> <p>Dinamitzar espais relacionals i donar suport per l'organització d'actes o festes interculturals als centres educatius o d'altres, xerrades de caire formatiu o informatiu...</p>		<p>Lectures</p> <table border="1"> <tr> <td><input checked="" type="checkbox"/> Nova Ciutadania</td> <td><input type="checkbox"/> Joventut</td> <td><input checked="" type="checkbox"/> Diversitat de creences</td> </tr> <tr> <td><input checked="" type="checkbox"/> Igualtat Home-Dona</td> <td><input type="checkbox"/> LGBT</td> <td><input type="checkbox"/> Totes</td> </tr> <tr> <td><input type="checkbox"/> Cooperació</td> <td></td> <td></td> </tr> </table> <p>Districte</p> <table border="1"> <tr> <td><input type="checkbox"/> Districte I</td> <td><input type="checkbox"/> Districte IV</td> <td><input type="checkbox"/> Districte VII</td> </tr> <tr> <td><input type="checkbox"/> Districte II</td> <td><input type="checkbox"/> Districte V</td> <td><input checked="" type="checkbox"/> Tots</td> </tr> <tr> <td><input type="checkbox"/> Districte III</td> <td><input type="checkbox"/> Districte VI</td> <td></td> </tr> </table> <p>Període d'execució</p> <table border="1"> <tr> <td><input checked="" type="checkbox"/> 2012</td> <td><input checked="" type="checkbox"/> 2013</td> <td><input checked="" type="checkbox"/> 2014</td> <td><input checked="" type="checkbox"/> 2015</td> <td><input type="checkbox"/> 2016</td> </tr> </table>		<input checked="" type="checkbox"/> Nova Ciutadania	<input type="checkbox"/> Joventut	<input checked="" type="checkbox"/> Diversitat de creences	<input checked="" type="checkbox"/> Igualtat Home-Dona	<input type="checkbox"/> LGBT	<input type="checkbox"/> Totes	<input type="checkbox"/> Cooperació			<input type="checkbox"/> Districte I	<input type="checkbox"/> Districte IV	<input type="checkbox"/> Districte VII	<input type="checkbox"/> Districte II	<input type="checkbox"/> Districte V	<input checked="" type="checkbox"/> Tots	<input type="checkbox"/> Districte III	<input type="checkbox"/> Districte VI		<input checked="" type="checkbox"/> 2012	<input checked="" type="checkbox"/> 2013	<input checked="" type="checkbox"/> 2014	<input checked="" type="checkbox"/> 2015	<input type="checkbox"/> 2016
<input checked="" type="checkbox"/> Nova Ciutadania	<input type="checkbox"/> Joventut	<input checked="" type="checkbox"/> Diversitat de creences																								
<input checked="" type="checkbox"/> Igualtat Home-Dona	<input type="checkbox"/> LGBT	<input type="checkbox"/> Totes																								
<input type="checkbox"/> Cooperació																										
<input type="checkbox"/> Districte I	<input type="checkbox"/> Districte IV	<input type="checkbox"/> Districte VII																								
<input type="checkbox"/> Districte II	<input type="checkbox"/> Districte V	<input checked="" type="checkbox"/> Tots																								
<input type="checkbox"/> Districte III	<input type="checkbox"/> Districte VI																									
<input checked="" type="checkbox"/> 2012	<input checked="" type="checkbox"/> 2013	<input checked="" type="checkbox"/> 2014	<input checked="" type="checkbox"/> 2015	<input type="checkbox"/> 2016																						
<p>Resultats esperats</p> <ul style="list-style-type: none"> - Que els usuaris tinguin més confiança als professionals. - Facilitar i promoure l'accés en igualtat de condicions als serveis públics. - Que els usuaris tinguin més responsabilitat envers les seves famílies, i en el seu treball en la seva integració al barri i a la ciutat de Sabadell. - És molt important i imprescindible la continuació del servei de mediació, ja que és un recurs per facilitar i promoure la cohesió i la integració de les persones immigrants i nouvingudes en l'assoliment de la plena ciutadania. 		<p>Indicadors</p> <ul style="list-style-type: none"> - Nre. d' intervencions. - Nre. d' atencions en l'àmbit educatiu. - Nre. d' atencions en l'àmbit Serveis Socials. - Nre. d' atencions en l'àmbit sanitari. - Nre. d' atencions en altres departaments municipals. - Nre. d' atencions en altres ens no municipals. - Nre. de persones beneficiàries. - Nre. d'homes. - Nre. de dones. - Nre. de joves. - Nre. d' infants. - Nre. de derivacions. - Nre. d'acompanyaments. 																								

<p>Col·lectius destinataris</p> <p>Professionals dels diferents departaments de l'Ajuntament de Sabadell, professionals del Parc Taulí, centres educatius (que no comptin amb professionals del Departament d'Ensenyament de la Generalitat de Catalunya), altres agents, entitats externes que ho demanin, persones d'origen immigrant que ho requereixen (ja sigui perquè presenten poca o nul·la competència lingüística o perquè cal treballar per l'assoliment del la seva autonomia personal o familiar).</p>	<p>Entitats i institucions que participen en el programa</p> <p>Centres educatius, serveis sanitaris, Parc Taulí, Centre d'Atenció a Disminuïts, Càrites, Coordinadora Servei Ciutadà d'Acollida als Immigrants, associacions de veïns, associacions d'immigrants, Associació la Xamba, Ethos, Associació Contra el càncer, Actua Vallès. L'ajuntament té signat un conveni de col·laboració amb el Parc Taulí.</p>																
<p>Regidories i serveis municipals que participen en el programa</p> <table border="1"> <tr> <td><input type="checkbox"/> Comunicació</td> <td><input type="checkbox"/> Esports</td> <td><input type="checkbox"/> Recursos Humans</td> <td><input type="checkbox"/> Seguretat Ciutadana</td> </tr> <tr> <td><input type="checkbox"/> Cultura</td> <td><input type="checkbox"/> Gestió de la Informació</td> <td><input type="checkbox"/> Relacions Ciutadanes</td> <td><input checked="" type="checkbox"/> Serveis Socials</td> </tr> <tr> <td><input checked="" type="checkbox"/> Drets Civils i Ciutadania</td> <td><input type="checkbox"/> Informàtica (IAS)</td> <td><input type="checkbox"/> Sabadell Atenció Ciutadana</td> <td><input type="checkbox"/> Sostenibilitat i Gestió d'Ecosistemes</td> </tr> <tr> <td><input checked="" type="checkbox"/> Educació</td> <td><input type="checkbox"/> Promoció Econòmica i Comerç</td> <td><input checked="" type="checkbox"/> Salut</td> <td><input type="checkbox"/> Urbanisme</td> </tr> </table>		<input type="checkbox"/> Comunicació	<input type="checkbox"/> Esports	<input type="checkbox"/> Recursos Humans	<input type="checkbox"/> Seguretat Ciutadana	<input type="checkbox"/> Cultura	<input type="checkbox"/> Gestió de la Informació	<input type="checkbox"/> Relacions Ciutadanes	<input checked="" type="checkbox"/> Serveis Socials	<input checked="" type="checkbox"/> Drets Civils i Ciutadania	<input type="checkbox"/> Informàtica (IAS)	<input type="checkbox"/> Sabadell Atenció Ciutadana	<input type="checkbox"/> Sostenibilitat i Gestió d'Ecosistemes	<input checked="" type="checkbox"/> Educació	<input type="checkbox"/> Promoció Econòmica i Comerç	<input checked="" type="checkbox"/> Salut	<input type="checkbox"/> Urbanisme
<input type="checkbox"/> Comunicació	<input type="checkbox"/> Esports	<input type="checkbox"/> Recursos Humans	<input type="checkbox"/> Seguretat Ciutadana														
<input type="checkbox"/> Cultura	<input type="checkbox"/> Gestió de la Informació	<input type="checkbox"/> Relacions Ciutadanes	<input checked="" type="checkbox"/> Serveis Socials														
<input checked="" type="checkbox"/> Drets Civils i Ciutadania	<input type="checkbox"/> Informàtica (IAS)	<input type="checkbox"/> Sabadell Atenció Ciutadana	<input type="checkbox"/> Sostenibilitat i Gestió d'Ecosistemes														
<input checked="" type="checkbox"/> Educació	<input type="checkbox"/> Promoció Econòmica i Comerç	<input checked="" type="checkbox"/> Salut	<input type="checkbox"/> Urbanisme														

Programa / Projecte 13.36 Gestió dels Centres de Culte																								
Regidoria / Servei Drets Civils i Ciutadania																								
<p>Descripció del programa</p> <p>A partir de conèixer les característiques i el nombre dels centres de culte que actualment hi ha a la ciutat, es proposa fer un acompanyament i assessorament per tal que s'adaptin a les noves normatives vigents de tal manera que la pràctica de la llibertat de culte es faci en les condicions requerides de seguretat i convivència. Tanmateix, pels nous centres que es vulguin implantar a la ciutat, cal fer l'acompanyament inicial per tal de gestionar la ubicació adequada en el planejament de la ciutat indicat per aquest tipus d'usos.</p> <p>Objectiu(s) principal(s) del programa</p> <p>Acompanyar el centres de culte preexistents a la ciutat en el procés de sol·licitud i gestió de les llicències d'activitats.</p> <p>Assessorar els nous centres de culte en la seva nova implantació a la ciutat.</p> <p>Vetllar pel compliment del reglament i les normatives vigents en la pràctica de la llibertat de culte.</p>	<p>Eix Equitat, emancipació i cohesió civil</p> <p>Valors Equitat Respecte Llibertat</p> <p>Lectures</p> <table border="1"> <tr> <td><input checked="" type="checkbox"/> Nova Ciutadania</td> <td><input type="checkbox"/> Joventut</td> <td><input checked="" type="checkbox"/> Diversitat de creences</td> </tr> <tr> <td><input checked="" type="checkbox"/> Igualtat Home-Dona</td> <td><input type="checkbox"/> LGBT</td> <td><input type="checkbox"/> Totes</td> </tr> <tr> <td><input type="checkbox"/> Cooperació</td> <td></td> <td></td> </tr> </table> <p>Districte</p> <table border="1"> <tr> <td><input type="checkbox"/> Districte I</td> <td><input type="checkbox"/> Districte IV</td> <td><input type="checkbox"/> Districte VII</td> </tr> <tr> <td><input type="checkbox"/> Districte II</td> <td><input type="checkbox"/> Districte V</td> <td><input checked="" type="checkbox"/> Tots</td> </tr> <tr> <td><input type="checkbox"/> Districte III</td> <td><input type="checkbox"/> Districte VI</td> <td></td> </tr> </table> <p>Període d'execució</p> <table border="1"> <tr> <td><input checked="" type="checkbox"/> 2012</td> <td><input checked="" type="checkbox"/> 2013</td> <td><input checked="" type="checkbox"/> 2014</td> <td><input checked="" type="checkbox"/> 2015</td> <td><input checked="" type="checkbox"/> 2016</td> </tr> </table>	<input checked="" type="checkbox"/> Nova Ciutadania	<input type="checkbox"/> Joventut	<input checked="" type="checkbox"/> Diversitat de creences	<input checked="" type="checkbox"/> Igualtat Home-Dona	<input type="checkbox"/> LGBT	<input type="checkbox"/> Totes	<input type="checkbox"/> Cooperació			<input type="checkbox"/> Districte I	<input type="checkbox"/> Districte IV	<input type="checkbox"/> Districte VII	<input type="checkbox"/> Districte II	<input type="checkbox"/> Districte V	<input checked="" type="checkbox"/> Tots	<input type="checkbox"/> Districte III	<input type="checkbox"/> Districte VI		<input checked="" type="checkbox"/> 2012	<input checked="" type="checkbox"/> 2013	<input checked="" type="checkbox"/> 2014	<input checked="" type="checkbox"/> 2015	<input checked="" type="checkbox"/> 2016
<input checked="" type="checkbox"/> Nova Ciutadania	<input type="checkbox"/> Joventut	<input checked="" type="checkbox"/> Diversitat de creences																						
<input checked="" type="checkbox"/> Igualtat Home-Dona	<input type="checkbox"/> LGBT	<input type="checkbox"/> Totes																						
<input type="checkbox"/> Cooperació																								
<input type="checkbox"/> Districte I	<input type="checkbox"/> Districte IV	<input type="checkbox"/> Districte VII																						
<input type="checkbox"/> Districte II	<input type="checkbox"/> Districte V	<input checked="" type="checkbox"/> Tots																						
<input type="checkbox"/> Districte III	<input type="checkbox"/> Districte VI																							
<input checked="" type="checkbox"/> 2012	<input checked="" type="checkbox"/> 2013	<input checked="" type="checkbox"/> 2014	<input checked="" type="checkbox"/> 2015	<input checked="" type="checkbox"/> 2016																				
<p>Resultats esperats</p> <p>- Que tots els centres de culte actuals i futurs amb emplaçament a la ciutat funcionin correctament fent compliment a les normatives locals i de la llei 16/2009 del 22 de juliol, dels centres de culte i del seu desplegament 94/2010, de 20 de juliol.</p> <p>- Desplegar un nou planejament urbanístic que respongui a les necessitats actuals i futures de compliment amb la llibertat religiosa i de culte a la ciutat de Sabadell.</p>	<p>Indicadors</p> <p>- Nre. de centres de culte que obtenen la llicència d'activitats.</p> <p>- Nre. de centres de culte que s'implanten de nou a la ciutat.</p>																							
<p>Col·lectius destinataris</p> <p>Tota la ciutadania.</p>	<p>Entitats i institucions que participen en el programa</p> <p>Professionals i assessors en la matèria, d'altres entitats i/o institucions, centres de culte, comunitats de creences, etc.</p>																							
<p>Regidories i serveis municipals que participen en el programa</p> <table border="1"> <tr> <td><input type="checkbox"/> Comunicació</td> <td><input type="checkbox"/> Esports</td> <td><input type="checkbox"/> Recursos Humans</td> <td><input type="checkbox"/> Seguretat Ciutadana</td> </tr> <tr> <td><input type="checkbox"/> Cultura</td> <td><input type="checkbox"/> Gestió de la Informació</td> <td><input checked="" type="checkbox"/> Relacions Ciutadanes</td> <td><input type="checkbox"/> Serveis Socials</td> </tr> <tr> <td><input checked="" type="checkbox"/> Drets Civils i Ciutadania</td> <td><input type="checkbox"/> Informàtica (IAS)</td> <td><input type="checkbox"/> Sabadell Atenció Ciutadana</td> <td><input type="checkbox"/> Sostenibilitat i Gestió d'Ecosistemes</td> </tr> <tr> <td><input type="checkbox"/> Educació</td> <td><input checked="" type="checkbox"/> Promoció Econòmica i Comerç</td> <td><input type="checkbox"/> Salut</td> <td><input checked="" type="checkbox"/> Urbanisme</td> </tr> </table>		<input type="checkbox"/> Comunicació	<input type="checkbox"/> Esports	<input type="checkbox"/> Recursos Humans	<input type="checkbox"/> Seguretat Ciutadana	<input type="checkbox"/> Cultura	<input type="checkbox"/> Gestió de la Informació	<input checked="" type="checkbox"/> Relacions Ciutadanes	<input type="checkbox"/> Serveis Socials	<input checked="" type="checkbox"/> Drets Civils i Ciutadania	<input type="checkbox"/> Informàtica (IAS)	<input type="checkbox"/> Sabadell Atenció Ciutadana	<input type="checkbox"/> Sostenibilitat i Gestió d'Ecosistemes	<input type="checkbox"/> Educació	<input checked="" type="checkbox"/> Promoció Econòmica i Comerç	<input type="checkbox"/> Salut	<input checked="" type="checkbox"/> Urbanisme							
<input type="checkbox"/> Comunicació	<input type="checkbox"/> Esports	<input type="checkbox"/> Recursos Humans	<input type="checkbox"/> Seguretat Ciutadana																					
<input type="checkbox"/> Cultura	<input type="checkbox"/> Gestió de la Informació	<input checked="" type="checkbox"/> Relacions Ciutadanes	<input type="checkbox"/> Serveis Socials																					
<input checked="" type="checkbox"/> Drets Civils i Ciutadania	<input type="checkbox"/> Informàtica (IAS)	<input type="checkbox"/> Sabadell Atenció Ciutadana	<input type="checkbox"/> Sostenibilitat i Gestió d'Ecosistemes																					
<input type="checkbox"/> Educació	<input checked="" type="checkbox"/> Promoció Econòmica i Comerç	<input type="checkbox"/> Salut	<input checked="" type="checkbox"/> Urbanisme																					

Programa / Projecte 06.08 Ús d'equipaments esportius per a les activitats esportives																								
Regidoria / Servei Esports																								
<p>Descripció del programa Cessió d'equipaments esportius municipals a les entitats de la ciutat.</p> <p>Objectiu(s) principal(s) del programa Ofereix unes instal·lacions de qualitat òptimes per a la pràctica esportiva d'entitats, grups de persones o a títol individual.</p>	<p>Eix Equitat, emancipació i cohesió civil</p> <p>Valors Respecte Llibertat Responsabilitat</p> <p>Lectures</p> <table border="1"> <tr> <td><input checked="" type="checkbox"/> Nova Ciutadania</td> <td><input checked="" type="checkbox"/> Joventut</td> <td><input type="checkbox"/> Diversitat de creences</td> </tr> <tr> <td><input checked="" type="checkbox"/> Igualtat Home-Dona</td> <td><input type="checkbox"/> LGBT</td> <td><input type="checkbox"/> Totes</td> </tr> <tr> <td colspan="3"><input type="checkbox"/> Cooperació</td> </tr> </table> <p>Districte</p> <table border="1"> <tr> <td><input type="checkbox"/> Districte I</td> <td><input type="checkbox"/> Districte IV</td> <td><input type="checkbox"/> Districte VII</td> </tr> <tr> <td><input type="checkbox"/> Districte II</td> <td><input type="checkbox"/> Districte V</td> <td><input checked="" type="checkbox"/> Tots</td> </tr> <tr> <td><input type="checkbox"/> Districte III</td> <td><input type="checkbox"/> Districte VI</td> <td></td> </tr> </table> <p>Període d'execució</p> <table border="1"> <tr> <td><input checked="" type="checkbox"/> 2012</td> <td><input checked="" type="checkbox"/> 2013</td> <td><input checked="" type="checkbox"/> 2014</td> <td><input checked="" type="checkbox"/> 2015</td> <td><input checked="" type="checkbox"/> 2016</td> </tr> </table>	<input checked="" type="checkbox"/> Nova Ciutadania	<input checked="" type="checkbox"/> Joventut	<input type="checkbox"/> Diversitat de creences	<input checked="" type="checkbox"/> Igualtat Home-Dona	<input type="checkbox"/> LGBT	<input type="checkbox"/> Totes	<input type="checkbox"/> Cooperació			<input type="checkbox"/> Districte I	<input type="checkbox"/> Districte IV	<input type="checkbox"/> Districte VII	<input type="checkbox"/> Districte II	<input type="checkbox"/> Districte V	<input checked="" type="checkbox"/> Tots	<input type="checkbox"/> Districte III	<input type="checkbox"/> Districte VI		<input checked="" type="checkbox"/> 2012	<input checked="" type="checkbox"/> 2013	<input checked="" type="checkbox"/> 2014	<input checked="" type="checkbox"/> 2015	<input checked="" type="checkbox"/> 2016
<input checked="" type="checkbox"/> Nova Ciutadania	<input checked="" type="checkbox"/> Joventut	<input type="checkbox"/> Diversitat de creences																						
<input checked="" type="checkbox"/> Igualtat Home-Dona	<input type="checkbox"/> LGBT	<input type="checkbox"/> Totes																						
<input type="checkbox"/> Cooperació																								
<input type="checkbox"/> Districte I	<input type="checkbox"/> Districte IV	<input type="checkbox"/> Districte VII																						
<input type="checkbox"/> Districte II	<input type="checkbox"/> Districte V	<input checked="" type="checkbox"/> Tots																						
<input type="checkbox"/> Districte III	<input type="checkbox"/> Districte VI																							
<input checked="" type="checkbox"/> 2012	<input checked="" type="checkbox"/> 2013	<input checked="" type="checkbox"/> 2014	<input checked="" type="checkbox"/> 2015	<input checked="" type="checkbox"/> 2016																				
<p>Resultats esperats - Incrementar la pràctica esportiva.</p>	<p>Indicadors</p> <ul style="list-style-type: none"> - Nre. d'entitats esportives usuàries dels equipaments municipals. - Nre. de grups de lleure usuàries dels equipaments municipals. - Nre. d'escoles o Ampas usuàries dels equipaments municipals. - Perc. d'entitats esportives usuàries dels equipaments municipals. - Perc. de grups de lleure usuàries dels equipaments municipals. - Perc. d'escoles o Ampas usuàries dels equipaments municipals. - Nre. d'entitats o grups de lleure de persones de nacionalitat estrangera usuàries dels equipaments municipals. - Perc. d'entitats o grups de lleure de persones de nacionalitat estrangera usuàries dels equipaments municipals. <p>Nota. La metodologia per enregistrar la utilització dels equipaments és la que segueix el Consell Català de l'Esport, que quantifica usos (1 persona usuària/hora) diferenciant usos escolars, usos de competició (entitats, esport federat) i usos de població (grups de lleure). D'aquí, la distinció que fem en quant els usuaris: entitats, grups de persones usuàries i escoles/AMPA.</p>																							

Col·lectius destinataris Població en general.	Entitats i institucions que participen en el programa No n'hi ha.		
Regidories i serveis municipals que participen en el programa			
<input type="checkbox"/> Comunicació	<input checked="" type="checkbox"/> Esports	<input type="checkbox"/> Recursos Humans	<input type="checkbox"/> Seguretat Ciutadana
<input type="checkbox"/> Cultura	<input type="checkbox"/> Gestió de la Informació	<input type="checkbox"/> Relacions Ciutadanes	<input type="checkbox"/> Serveis Socials
<input type="checkbox"/> Drets Civils i Ciutadania	<input type="checkbox"/> Informàtica (IAS)	<input type="checkbox"/> Sabadell Atenció Ciutadana	<input type="checkbox"/> Sostenibilitat i Gestió d'Ecosistemes
<input type="checkbox"/> Educació	<input type="checkbox"/> Promoció Econòmica i Comerç	<input type="checkbox"/> Salut	<input type="checkbox"/> Urbanisme

Programa / Projecte		08.02 Habitatges amb protecció oficial i habitatges de la xarxa de mediació i cessió																	
Regidoria / Servei		Habitatge																	
<p>Descripció del programa</p> <p>Registre administratiu que abasta tot el municipi, i que forma part del registre de sol·licitants d'habitatge de protecció oficial de Catalunya, conjuntament amb d'altres registres d'administracions locals que en tinguin i el propi de la Generalitat de Catalunya.</p>		<p>Eix Equitat, emancipació i cohesió civil</p> <p>Valors Optimisme Llibertat Confiança</p>																	
<p>Objectiu(s) principal(s) del programa</p> <p>Té per finalitat la millor prestació del servei d'interès general que constitueix la provisió d'habitatges amb protecció oficial a la població amb dificultats per accedir-hi.</p> <p>Aquest registre es crea per obtenir informació sobre les necessitats d'habitatge dels ciutadans i tenir un indicador fiable sobre els indicadors de gènere, edat procedència i característiques de les persones interessades en habitatges de protecció oficial.</p> <p>Al mateix temps ofereix transparència en la gestió del mateix, tenir dades de les persones interessades i poder fer una selecció ràpida i eficient.</p>		<p>Lectures</p> <p><input checked="" type="checkbox"/> Nova Ciutadania <input checked="" type="checkbox"/> Joventut <input type="checkbox"/> Diversitat de creences <input checked="" type="checkbox"/> Igualtat Home-Dona <input type="checkbox"/> LGBT <input type="checkbox"/> Cooperació <input type="checkbox"/> Totes</p> <p>Districte</p> <p><input type="checkbox"/> Districte I <input type="checkbox"/> Districte II <input type="checkbox"/> Districte III <input type="checkbox"/> Districte IV <input type="checkbox"/> Districte V <input type="checkbox"/> Districte VI <input type="checkbox"/> Districte VII <input checked="" type="checkbox"/> Tots</p> <p>Període d'execució</p> <p><input checked="" type="checkbox"/> 2012 <input checked="" type="checkbox"/> 2013 <input checked="" type="checkbox"/> 2014 <input type="checkbox"/> 2015 <input type="checkbox"/> 2016</p>																	
<p>Resultats esperats</p> <p>- Tenir un registre de totes aquelles persones interessades en un habitatge de protecció oficial.</p>		<p>Indicadors</p> <p>- Nre. de persones registrades per sexe, edat i nacionalitat.</p>																	
<p>Col·lectius destinataris</p> <p>Qualsevol persona major d'edat que estigui interessada en un habitatge de protecció oficial.</p>		<p>Entitats i institucions que participen en el programa</p> <p>Agència de l'habitatge de Catalunya, VIMUSA.</p>																	
<p>Regidories i serveis municipals que participen en el programa</p> <table border="0"> <tr> <td><input checked="" type="checkbox"/> Comunicació</td> <td><input type="checkbox"/> Esports</td> <td><input checked="" type="checkbox"/> Recursos Humans</td> <td><input type="checkbox"/> Seguretat Ciutadana</td> </tr> <tr> <td><input type="checkbox"/> Cultura</td> <td><input type="checkbox"/> Gestió de la Informació</td> <td><input type="checkbox"/> Relacions Ciutadanes</td> <td><input checked="" type="checkbox"/> Serveis Socials</td> </tr> <tr> <td><input type="checkbox"/> Drets Civils i Ciutadania</td> <td><input type="checkbox"/> Informàtica (IAS)</td> <td><input type="checkbox"/> Sabadell Atenció Ciutadana</td> <td><input type="checkbox"/> Sostenibilitat i Gestió d'Ecosistemes</td> </tr> <tr> <td><input type="checkbox"/> Educació</td> <td><input type="checkbox"/> Promoció Econòmica i Comerç</td> <td><input type="checkbox"/> Salut</td> <td><input checked="" type="checkbox"/> Urbanisme</td> </tr> </table>				<input checked="" type="checkbox"/> Comunicació	<input type="checkbox"/> Esports	<input checked="" type="checkbox"/> Recursos Humans	<input type="checkbox"/> Seguretat Ciutadana	<input type="checkbox"/> Cultura	<input type="checkbox"/> Gestió de la Informació	<input type="checkbox"/> Relacions Ciutadanes	<input checked="" type="checkbox"/> Serveis Socials	<input type="checkbox"/> Drets Civils i Ciutadania	<input type="checkbox"/> Informàtica (IAS)	<input type="checkbox"/> Sabadell Atenció Ciutadana	<input type="checkbox"/> Sostenibilitat i Gestió d'Ecosistemes	<input type="checkbox"/> Educació	<input type="checkbox"/> Promoció Econòmica i Comerç	<input type="checkbox"/> Salut	<input checked="" type="checkbox"/> Urbanisme
<input checked="" type="checkbox"/> Comunicació	<input type="checkbox"/> Esports	<input checked="" type="checkbox"/> Recursos Humans	<input type="checkbox"/> Seguretat Ciutadana																
<input type="checkbox"/> Cultura	<input type="checkbox"/> Gestió de la Informació	<input type="checkbox"/> Relacions Ciutadanes	<input checked="" type="checkbox"/> Serveis Socials																
<input type="checkbox"/> Drets Civils i Ciutadania	<input type="checkbox"/> Informàtica (IAS)	<input type="checkbox"/> Sabadell Atenció Ciutadana	<input type="checkbox"/> Sostenibilitat i Gestió d'Ecosistemes																
<input type="checkbox"/> Educació	<input type="checkbox"/> Promoció Econòmica i Comerç	<input type="checkbox"/> Salut	<input checked="" type="checkbox"/> Urbanisme																

Programa / Projecte		08.08 Fons d'habitatges d'emergència social																								
Regidoria / Servei		Habitatge																								
<p>Descripció del programa</p> <p>El fons d'habitatges d'emergència social és un recurs transitori d'adjudicació d'habitatges destinats a cobrir les situacions socials greus i les emergències socials en aquesta matèria.</p> <p>En l'adjudicació es prioritza els sectors socials amb greus dificultats socioeconòmiques, amb dificultat d'accedir a l'habitatge o en risc de perdre'l, les dones víctimes de violència masclista, i altres col·lectius en risc d'exclusió social.</p>		<p>Eix Equitat, emancipació i cohesió civil</p> <p>Valors Equitat Esforç Respecte</p>																								
<p>Objectiu(s) principal(s) del programa</p> <p>Cobrir situacions d'emergència social en matèria d'habitatge.</p> <p>Millorar la situació social de les famílies per tal que puguin promocionar socialment i econòmicament i es millori la seva capacitat d'accés a un habitatge al mercat privat o en habitatges de protecció oficial.</p>		<p>Lectures</p> <table border="0"> <tr> <td><input checked="" type="checkbox"/> Nova Ciutadania</td> <td><input checked="" type="checkbox"/> Joventut</td> <td><input type="checkbox"/> Diversitat de creences</td> </tr> <tr> <td><input checked="" type="checkbox"/> Igualtat Home-Dona</td> <td><input type="checkbox"/> LGBT</td> <td><input type="checkbox"/> Totes</td> </tr> <tr> <td></td> <td><input type="checkbox"/> Cooperació</td> <td></td> </tr> </table> <p>Districte</p> <table border="0"> <tr> <td><input type="checkbox"/> Districte I</td> <td><input type="checkbox"/> Districte IV</td> <td><input type="checkbox"/> Districte VII</td> </tr> <tr> <td><input type="checkbox"/> Districte II</td> <td><input type="checkbox"/> Districte V</td> <td><input checked="" type="checkbox"/> Tots</td> </tr> <tr> <td><input type="checkbox"/> Districte III</td> <td><input type="checkbox"/> Districte VI</td> <td></td> </tr> </table> <p>Període d'execució</p> <table border="0"> <tr> <td><input checked="" type="checkbox"/> 2012</td> <td><input checked="" type="checkbox"/> 2013</td> <td><input checked="" type="checkbox"/> 2014</td> <td><input checked="" type="checkbox"/> 2015</td> <td><input checked="" type="checkbox"/> 2016</td> </tr> </table>		<input checked="" type="checkbox"/> Nova Ciutadania	<input checked="" type="checkbox"/> Joventut	<input type="checkbox"/> Diversitat de creences	<input checked="" type="checkbox"/> Igualtat Home-Dona	<input type="checkbox"/> LGBT	<input type="checkbox"/> Totes		<input type="checkbox"/> Cooperació		<input type="checkbox"/> Districte I	<input type="checkbox"/> Districte IV	<input type="checkbox"/> Districte VII	<input type="checkbox"/> Districte II	<input type="checkbox"/> Districte V	<input checked="" type="checkbox"/> Tots	<input type="checkbox"/> Districte III	<input type="checkbox"/> Districte VI		<input checked="" type="checkbox"/> 2012	<input checked="" type="checkbox"/> 2013	<input checked="" type="checkbox"/> 2014	<input checked="" type="checkbox"/> 2015	<input checked="" type="checkbox"/> 2016
<input checked="" type="checkbox"/> Nova Ciutadania	<input checked="" type="checkbox"/> Joventut	<input type="checkbox"/> Diversitat de creences																								
<input checked="" type="checkbox"/> Igualtat Home-Dona	<input type="checkbox"/> LGBT	<input type="checkbox"/> Totes																								
	<input type="checkbox"/> Cooperació																									
<input type="checkbox"/> Districte I	<input type="checkbox"/> Districte IV	<input type="checkbox"/> Districte VII																								
<input type="checkbox"/> Districte II	<input type="checkbox"/> Districte V	<input checked="" type="checkbox"/> Tots																								
<input type="checkbox"/> Districte III	<input type="checkbox"/> Districte VI																									
<input checked="" type="checkbox"/> 2012	<input checked="" type="checkbox"/> 2013	<input checked="" type="checkbox"/> 2014	<input checked="" type="checkbox"/> 2015	<input checked="" type="checkbox"/> 2016																						
<p>Resultats esperats</p> <ul style="list-style-type: none"> - Resposta urgent a les situacions de manca o pèrdua d'habitatge (desnonaments, etc.). - Promoció socioeconòmica de les famílies beneficiades pel recurs. 		<p>Indicadors</p> <ul style="list-style-type: none"> - Nre. de famílies proposades per a l'adjudicació d'un habitatge d'emergència social. - Nre. de famílies amb un habitatge d'emergència social adjudicat. 																								
<p>Col·lectius destinataris</p> <p>Persones o famílies en risc d'exclusió social en matèria d'habitatge (manca o pèrdua d'habitatge, infrahabitatge, etc.) que disposin d'uns ingressos mínims per a poder fer front a un lloguer social.</p>		<p>Entitats i institucions que participen en el programa</p> <p>CIPO, Centre d'Atenció a la Dona, CEAR, Associació de Malalts Mentals de Catalunya, Agència de l'Habitatge de Catalunya – ADIGSA (Generalitat de Catalunya).</p>																								
<p>Regidories i serveis municipals que participen en el programa</p> <table border="0"> <tr> <td><input type="checkbox"/> Comunicació</td> <td><input type="checkbox"/> Esports</td> <td><input type="checkbox"/> Recursos Humans</td> <td><input type="checkbox"/> Seguretat Ciutadana</td> </tr> <tr> <td><input type="checkbox"/> Cultura</td> <td><input type="checkbox"/> Gestió de la Informació</td> <td><input type="checkbox"/> Relacions Ciutadanes</td> <td><input checked="" type="checkbox"/> Serveis Socials</td> </tr> <tr> <td><input checked="" type="checkbox"/> Drets Civils i Ciutadania</td> <td><input type="checkbox"/> Informàtica (IAS)</td> <td><input type="checkbox"/> Sabadell Atenció Ciutadana</td> <td><input type="checkbox"/> Sostenibilitat i Gestió d'Ecosistemes</td> </tr> <tr> <td><input type="checkbox"/> Educació</td> <td><input checked="" type="checkbox"/> Promoció Econòmica i Comerç</td> <td><input type="checkbox"/> Salut</td> <td><input checked="" type="checkbox"/> Urbanisme</td> </tr> </table>				<input type="checkbox"/> Comunicació	<input type="checkbox"/> Esports	<input type="checkbox"/> Recursos Humans	<input type="checkbox"/> Seguretat Ciutadana	<input type="checkbox"/> Cultura	<input type="checkbox"/> Gestió de la Informació	<input type="checkbox"/> Relacions Ciutadanes	<input checked="" type="checkbox"/> Serveis Socials	<input checked="" type="checkbox"/> Drets Civils i Ciutadania	<input type="checkbox"/> Informàtica (IAS)	<input type="checkbox"/> Sabadell Atenció Ciutadana	<input type="checkbox"/> Sostenibilitat i Gestió d'Ecosistemes	<input type="checkbox"/> Educació	<input checked="" type="checkbox"/> Promoció Econòmica i Comerç	<input type="checkbox"/> Salut	<input checked="" type="checkbox"/> Urbanisme							
<input type="checkbox"/> Comunicació	<input type="checkbox"/> Esports	<input type="checkbox"/> Recursos Humans	<input type="checkbox"/> Seguretat Ciutadana																							
<input type="checkbox"/> Cultura	<input type="checkbox"/> Gestió de la Informació	<input type="checkbox"/> Relacions Ciutadanes	<input checked="" type="checkbox"/> Serveis Socials																							
<input checked="" type="checkbox"/> Drets Civils i Ciutadania	<input type="checkbox"/> Informàtica (IAS)	<input type="checkbox"/> Sabadell Atenció Ciutadana	<input type="checkbox"/> Sostenibilitat i Gestió d'Ecosistemes																							
<input type="checkbox"/> Educació	<input checked="" type="checkbox"/> Promoció Econòmica i Comerç	<input type="checkbox"/> Salut	<input checked="" type="checkbox"/> Urbanisme																							

Programa / Projecte 08.04 Tramitació d'ajuts al lloguer																								
Regidoria / Servei Habitatge																								
<p>Descripció del programa</p> <p>Ajudes destinades per el pagament del lloguer "Lloguer Just" per unitats convencionals amb ingressos inferiors a 2,33 vegades Indicador Renda de Suficiència de Catalunya (IRSC).</p> <p>Des de l'any 2010 no s'ha fet cap nova convocatòria d'aquests ajuts. No obstant, les persones que tenen concedida la prestació per al pagament del lloguer (prestació aprovada per l'Agència de l'Habitatge de Catalunya l'any 2011) poden gaudir-ne l'any 2012 si continuen complint els requisits.</p>	<p>Eix Equitat, emancipació i cohesió civil</p> <p>Valors Responsabilitat Llibertat Hospitalitat</p> <p>Lectures</p> <table border="1"> <tr> <td><input checked="" type="checkbox"/> Nova Ciutadania</td> <td><input checked="" type="checkbox"/> Joventut</td> <td><input type="checkbox"/> Diversitat de creences</td> </tr> <tr> <td><input checked="" type="checkbox"/> Igualtat Home-Dona</td> <td><input type="checkbox"/> LGBT</td> <td><input type="checkbox"/> Totes</td> </tr> <tr> <td><input type="checkbox"/> Cooperació</td> <td></td> <td></td> </tr> </table> <p>Districte</p> <table border="1"> <tr> <td><input type="checkbox"/> Districte I</td> <td><input type="checkbox"/> Districte IV</td> <td><input type="checkbox"/> Districte VII</td> </tr> <tr> <td><input type="checkbox"/> Districte II</td> <td><input type="checkbox"/> Districte V</td> <td><input checked="" type="checkbox"/> Tots</td> </tr> <tr> <td><input type="checkbox"/> Districte III</td> <td><input type="checkbox"/> Districte VI</td> <td></td> </tr> </table> <p>Període d'execució</p> <table border="1"> <tr> <td><input checked="" type="checkbox"/> 2012</td> <td><input checked="" type="checkbox"/> 2013</td> <td><input checked="" type="checkbox"/> 2014</td> <td><input type="checkbox"/> 2015</td> <td><input type="checkbox"/> 2016</td> </tr> </table>	<input checked="" type="checkbox"/> Nova Ciutadania	<input checked="" type="checkbox"/> Joventut	<input type="checkbox"/> Diversitat de creences	<input checked="" type="checkbox"/> Igualtat Home-Dona	<input type="checkbox"/> LGBT	<input type="checkbox"/> Totes	<input type="checkbox"/> Cooperació			<input type="checkbox"/> Districte I	<input type="checkbox"/> Districte IV	<input type="checkbox"/> Districte VII	<input type="checkbox"/> Districte II	<input type="checkbox"/> Districte V	<input checked="" type="checkbox"/> Tots	<input type="checkbox"/> Districte III	<input type="checkbox"/> Districte VI		<input checked="" type="checkbox"/> 2012	<input checked="" type="checkbox"/> 2013	<input checked="" type="checkbox"/> 2014	<input type="checkbox"/> 2015	<input type="checkbox"/> 2016
<input checked="" type="checkbox"/> Nova Ciutadania	<input checked="" type="checkbox"/> Joventut	<input type="checkbox"/> Diversitat de creences																						
<input checked="" type="checkbox"/> Igualtat Home-Dona	<input type="checkbox"/> LGBT	<input type="checkbox"/> Totes																						
<input type="checkbox"/> Cooperació																								
<input type="checkbox"/> Districte I	<input type="checkbox"/> Districte IV	<input type="checkbox"/> Districte VII																						
<input type="checkbox"/> Districte II	<input type="checkbox"/> Districte V	<input checked="" type="checkbox"/> Tots																						
<input type="checkbox"/> Districte III	<input type="checkbox"/> Districte VI																							
<input checked="" type="checkbox"/> 2012	<input checked="" type="checkbox"/> 2013	<input checked="" type="checkbox"/> 2014	<input type="checkbox"/> 2015	<input type="checkbox"/> 2016																				
<p>Objectiu(s) principal(s) del programa</p> <p>La seva finalitat es facilitar l'accés a l'habitatge del mercat privat de les famílies amb baixos nivells d'ingressos.</p>	<p>Resultats esperats</p> <p>- Augment de l'accés a l'habitatge del mercat privat de les famílies amb nivells de renda baixos.</p>																							
<p>Col·lectius destinataris</p> <p>Col·lectius amb risc d'exclusió social.</p>	<p>Indicadors</p> <p>- Nre. d'expedients gestionats.</p>																							
<p>Entitats i institucions que participen en el programa</p> <p>Agència de l'Habitatge de Catalunya, i VIMUSA gestora de l'Oficina d'Habitatge de Sabadell.</p>																								
<p>Regidories i serveis municipals que participen en el programa</p> <table border="1"> <tr> <td><input type="checkbox"/> Comunicació</td> <td><input type="checkbox"/> Esports</td> <td><input type="checkbox"/> Recursos Humans</td> <td><input type="checkbox"/> Seguretat Ciutadana</td> </tr> <tr> <td><input type="checkbox"/> Cultura</td> <td><input checked="" type="checkbox"/> Gestió de la Informació</td> <td><input type="checkbox"/> Relacions Ciutadanes</td> <td><input checked="" type="checkbox"/> Serveis Socials</td> </tr> <tr> <td><input type="checkbox"/> Drets Civils i Ciutadania</td> <td><input type="checkbox"/> Informàtica (IAS)</td> <td><input type="checkbox"/> Sabadell Atenció Ciutadana</td> <td><input type="checkbox"/> Sostenibilitat i Gestió d'Ecosistemes</td> </tr> <tr> <td><input type="checkbox"/> Educació</td> <td><input type="checkbox"/> Promoció Econòmica i Comerç</td> <td><input type="checkbox"/> Salut</td> <td><input checked="" type="checkbox"/> Urbanisme</td> </tr> </table>		<input type="checkbox"/> Comunicació	<input type="checkbox"/> Esports	<input type="checkbox"/> Recursos Humans	<input type="checkbox"/> Seguretat Ciutadana	<input type="checkbox"/> Cultura	<input checked="" type="checkbox"/> Gestió de la Informació	<input type="checkbox"/> Relacions Ciutadanes	<input checked="" type="checkbox"/> Serveis Socials	<input type="checkbox"/> Drets Civils i Ciutadania	<input type="checkbox"/> Informàtica (IAS)	<input type="checkbox"/> Sabadell Atenció Ciutadana	<input type="checkbox"/> Sostenibilitat i Gestió d'Ecosistemes	<input type="checkbox"/> Educació	<input type="checkbox"/> Promoció Econòmica i Comerç	<input type="checkbox"/> Salut	<input checked="" type="checkbox"/> Urbanisme							
<input type="checkbox"/> Comunicació	<input type="checkbox"/> Esports	<input type="checkbox"/> Recursos Humans	<input type="checkbox"/> Seguretat Ciutadana																					
<input type="checkbox"/> Cultura	<input checked="" type="checkbox"/> Gestió de la Informació	<input type="checkbox"/> Relacions Ciutadanes	<input checked="" type="checkbox"/> Serveis Socials																					
<input type="checkbox"/> Drets Civils i Ciutadania	<input type="checkbox"/> Informàtica (IAS)	<input type="checkbox"/> Sabadell Atenció Ciutadana	<input type="checkbox"/> Sostenibilitat i Gestió d'Ecosistemes																					
<input type="checkbox"/> Educació	<input type="checkbox"/> Promoció Econòmica i Comerç	<input type="checkbox"/> Salut	<input checked="" type="checkbox"/> Urbanisme																					

Programa / Projecte		08.06 Tramitació d'ajuts d'habitatge d'especial urgència																	
Regidoria / Servei		Habitatge																	
<p>Descripció del programa</p> <p>Ajut per causes sobrevingudes i puntuals, sempre que els ingressos familiars habituals facin possible la permanència continuada de la persona/unitat de convivència a l'habitatge.</p> <p>L'Agència de l'Habitatge ingressa directament als propietaris i als bancs els imports dels deutes originals.</p>		<p>Eix Equitat, emancipació i cohesió civil</p> <p>Valors Optimisme Esforç Respecte</p>																	
<p>Objectiu(s) principal(s) del programa</p> <p>La finalitat principal de les prestacions es deixar sense efecte l'acció de desnonament judicial per impagament del lloguer, o d'embargament de l'habitatge per impagament de quotes hipotecàries, i possibilitar la permanència continuada de la persona sol·licitant i de la seva unitat de convivència a l'habitatge.</p>		<p>Lectures</p> <p><input checked="" type="checkbox"/> Nova Ciutadania <input checked="" type="checkbox"/> Joventut <input type="checkbox"/> Diversitat de creences <input checked="" type="checkbox"/> Igualtat Home-Dona <input type="checkbox"/> LGBT <input type="checkbox"/> Cooperació <input type="checkbox"/> Totes</p> <p>Districte</p> <p><input type="checkbox"/> Districte I <input type="checkbox"/> Districte II <input type="checkbox"/> Districte III <input type="checkbox"/> Districte IV <input type="checkbox"/> Districte V <input type="checkbox"/> Districte VI <input type="checkbox"/> Districte VII <input checked="" type="checkbox"/> Tots</p> <p>Període d'execució</p> <p><input checked="" type="checkbox"/> 2012 <input checked="" type="checkbox"/> 2013 <input checked="" type="checkbox"/> 2014 <input type="checkbox"/> 2015 <input type="checkbox"/> 2016</p>																	
<p>Resultats esperats</p> <p>- Evitar la pèrdua de l'habitatge en situacions puntuals d'impagament de rebuts de lloguer i de quotes hipotecàries.</p>		<p>Indicadors</p> <p>- Nre. de sol·licituds d'ajuts d'especial urgència.</p>																	
<p>Col·lectius destinataris</p> <p>Col·lectius amb risc d'exclusió social.</p>		<p>Entitats i institucions que participen en el programa</p> <p>Agència de l'Habitatge de Catalunya, VIMUSA gestora de l'Oficina d'Habitatge de Sabadell.</p>																	
<p>Regidories i serveis municipals que participen en el programa</p> <table border="0"> <tr> <td><input type="checkbox"/> Comunicació</td> <td><input type="checkbox"/> Esports</td> <td><input checked="" type="checkbox"/> Recursos Humans</td> <td><input type="checkbox"/> Seguretat Ciutadana</td> </tr> <tr> <td><input type="checkbox"/> Cultura</td> <td><input checked="" type="checkbox"/> Gestió de la Informació</td> <td><input type="checkbox"/> Relacions Ciutadanes</td> <td><input checked="" type="checkbox"/> Serveis Socials</td> </tr> <tr> <td><input type="checkbox"/> Drets Civils i Ciutadania</td> <td><input type="checkbox"/> Informàtica (IAS)</td> <td><input type="checkbox"/> Sabadell Atenció Ciutadana</td> <td><input type="checkbox"/> Sostenibilitat i Gestió d'Ecosistemes</td> </tr> <tr> <td><input type="checkbox"/> Educació</td> <td><input type="checkbox"/> Promoció Econòmica i Comerç</td> <td><input type="checkbox"/> Salut</td> <td><input checked="" type="checkbox"/> Urbanisme</td> </tr> </table>				<input type="checkbox"/> Comunicació	<input type="checkbox"/> Esports	<input checked="" type="checkbox"/> Recursos Humans	<input type="checkbox"/> Seguretat Ciutadana	<input type="checkbox"/> Cultura	<input checked="" type="checkbox"/> Gestió de la Informació	<input type="checkbox"/> Relacions Ciutadanes	<input checked="" type="checkbox"/> Serveis Socials	<input type="checkbox"/> Drets Civils i Ciutadania	<input type="checkbox"/> Informàtica (IAS)	<input type="checkbox"/> Sabadell Atenció Ciutadana	<input type="checkbox"/> Sostenibilitat i Gestió d'Ecosistemes	<input type="checkbox"/> Educació	<input type="checkbox"/> Promoció Econòmica i Comerç	<input type="checkbox"/> Salut	<input checked="" type="checkbox"/> Urbanisme
<input type="checkbox"/> Comunicació	<input type="checkbox"/> Esports	<input checked="" type="checkbox"/> Recursos Humans	<input type="checkbox"/> Seguretat Ciutadana																
<input type="checkbox"/> Cultura	<input checked="" type="checkbox"/> Gestió de la Informació	<input type="checkbox"/> Relacions Ciutadanes	<input checked="" type="checkbox"/> Serveis Socials																
<input type="checkbox"/> Drets Civils i Ciutadania	<input type="checkbox"/> Informàtica (IAS)	<input type="checkbox"/> Sabadell Atenció Ciutadana	<input type="checkbox"/> Sostenibilitat i Gestió d'Ecosistemes																
<input type="checkbox"/> Educació	<input type="checkbox"/> Promoció Econòmica i Comerç	<input type="checkbox"/> Salut	<input checked="" type="checkbox"/> Urbanisme																

Programa / Projecte		09.01 Generació d'informes per reagrupament, permís de residència, Nreero d'Identitat d'Estranger (NIE)	
Regidoria / Servei		Llicències urbanístiques	
Descripció del programa Es tracta de desplaçar-se al domicili del sol·licitant per fer una cadena de comprovacions sobre l'habitatge. Les comprovacions consisteixen en determinar si l'habitatge compleix el decret d'habitabilitat vigent. 141/2012 i introduir-les en el programa de la Generalitat de Catalunya qui atorga l'autorització o no per la sol·licitud d'informe d'adequació d'habitatge i la sol·licitud d'informe d'adequació d'habitatge per renovació de les autoritzacions de residència en virtut de reagrupament familiar (reial decret 557/2011).		Eix Equitat, emancipació i cohesió civil Valors Hospitalitat Respecte Confiança	
Objectiu(s) principal(s) del programa Comprovar que els domicilis tinguin les condicions d'habitabilitat que marca la Llei.		Lectures <input checked="" type="checkbox"/> Nova Ciutadania <input checked="" type="checkbox"/> Joventut <input type="checkbox"/> Diversitat de creences <input checked="" type="checkbox"/> Igualtat Home-Dona <input type="checkbox"/> LGBT <input type="checkbox"/> Cooperació <input type="checkbox"/> Totes	
		Districte <input type="checkbox"/> Districte I <input type="checkbox"/> Districte II <input type="checkbox"/> Districte III <input type="checkbox"/> Districte IV <input type="checkbox"/> Districte V <input type="checkbox"/> Districte VI <input type="checkbox"/> Districte VII <input checked="" type="checkbox"/> Tots	
		Període d'execució <input checked="" type="checkbox"/> 2012 <input checked="" type="checkbox"/> 2013 <input checked="" type="checkbox"/> 2014 <input checked="" type="checkbox"/> 2015 <input checked="" type="checkbox"/> 2016	
Resultats esperats - Contribuir al màxim numero de reagrupaments familiars i renovacions d'autoritzacions de residència.		Indicadors - Nre. de reagrupaments tramitats. - Nre. de reagrupaments favorables. - Perc. de reagrupaments favorables (%). - Nre. d'autoritzacions de residència tramitades.	
Col·lectius destinataris Població resident de nacionalitat estrangera o doble nacionalitat.		Entitats i institucions que participen en el programa Generalitat de Catalunya, Direcció General d'Immigració (finança el 50% del sou del delineant/a assignat/da a la feina).	
Regidories i serveis municipals que participen en el programa			
<input type="checkbox"/> Comunicació <input type="checkbox"/> Cultura <input checked="" type="checkbox"/> Drets Civils i Ciutadania <input type="checkbox"/> Educació <input type="checkbox"/> Esports <input checked="" type="checkbox"/> Gestió de la Informació <input type="checkbox"/> Informàtica (IAS) <input type="checkbox"/> Promoció Econòmica i Comerç <input type="checkbox"/> Recursos Humans <input type="checkbox"/> Relacions Ciutadanes <input type="checkbox"/> Sabadell Atenció Ciutadana <input type="checkbox"/> Salut <input type="checkbox"/> Seguretat Ciutadana <input type="checkbox"/> Serveis Socials <input type="checkbox"/> Sostenibilitat i Gestió d'Ecosistemes <input checked="" type="checkbox"/> Urbanisme			

Programa / Projecte		14.07 Servei prelaboral per a persones amb trastorn mental																					
Regidoria / Servei		Promoció Econòmica																					
<p>Descripció del programa</p> <p>Dispositiu adreçat a persones amb diagnòstic de trastorn mental que té com a finalitats desenvolupar o recuperar les capacitats laborals necessàries abans d'iniciar i mantenir una activitat formativa i/o laboral.</p> <p>Ofereix un programa d'activitats compost per: a) tallers pràctics d'oficis (cuina, manteniment d'edificis, serveis administratius, manteniment d'espais exteriors) que permeten mantenir capacitats i hàbits laborals bàsics (assistència, puntualitat, hàbits, ritme de treball, autonomia, etc.) b) entrevistes individuals, treball amb famílies, sessions de grup sobre habilitats socials i de coneixement de l'entorn, seminaris d'informació diversa (sortides formatives, laborals, lleure, etc.)</p>		<p>Eix Equitat, emancipació i cohesió civil</p> <p>Valors Equitat Confiança Responsabilitat</p>																					
<p>Objectiu(s) principal(s) del programa</p> <p>Millorar hàbits bàsics de treball (puntualitat, assistència, atenció i concentració de tasques, seguiment de normes, respecte als caps, ritme adequat, execució de tasques, etc.). Adquirir i millorar habilitats socials imprescindibles per integrar-se en un entorn social i laboral (assertivitat, resolució de conflictes, treball en equip...). Millorar la cura personal i fomentar l'autonomia en diferents aspectes (coneixement i gestió del medi, presa de decisions, ...). Fomentar la cooperació de les famílies per tal de realitzar un treball coordinat que faciliti l'avenç del procés de rehabilitació laboral.</p>		<p>Lectures</p> <table border="1"> <tr> <td><input checked="" type="checkbox"/> Nova Ciutadania</td> <td><input checked="" type="checkbox"/> Joventut LGBT</td> <td><input type="checkbox"/> Diversitat de creences</td> </tr> <tr> <td><input checked="" type="checkbox"/> Igualtat Home-Dona</td> <td><input type="checkbox"/> Cooperació</td> <td><input type="checkbox"/> Totes</td> </tr> </table> <p>Districte</p> <table border="1"> <tr> <td><input type="checkbox"/> Districte I</td> <td><input type="checkbox"/> Districte IV</td> <td><input type="checkbox"/> Districte VII</td> </tr> <tr> <td><input type="checkbox"/> Districte II</td> <td><input type="checkbox"/> Districte V</td> <td><input checked="" type="checkbox"/> Tots</td> </tr> <tr> <td><input type="checkbox"/> Districte III</td> <td><input type="checkbox"/> Districte VI</td> <td></td> </tr> </table> <p>Període d'execució</p> <table border="1"> <tr> <td><input checked="" type="checkbox"/> 2012</td> <td><input checked="" type="checkbox"/> 2013</td> <td><input type="checkbox"/> 2014</td> <td><input type="checkbox"/> 2015</td> <td><input type="checkbox"/> 2016</td> </tr> </table>		<input checked="" type="checkbox"/> Nova Ciutadania	<input checked="" type="checkbox"/> Joventut LGBT	<input type="checkbox"/> Diversitat de creences	<input checked="" type="checkbox"/> Igualtat Home-Dona	<input type="checkbox"/> Cooperació	<input type="checkbox"/> Totes	<input type="checkbox"/> Districte I	<input type="checkbox"/> Districte IV	<input type="checkbox"/> Districte VII	<input type="checkbox"/> Districte II	<input type="checkbox"/> Districte V	<input checked="" type="checkbox"/> Tots	<input type="checkbox"/> Districte III	<input type="checkbox"/> Districte VI		<input checked="" type="checkbox"/> 2012	<input checked="" type="checkbox"/> 2013	<input type="checkbox"/> 2014	<input type="checkbox"/> 2015	<input type="checkbox"/> 2016
<input checked="" type="checkbox"/> Nova Ciutadania	<input checked="" type="checkbox"/> Joventut LGBT	<input type="checkbox"/> Diversitat de creences																					
<input checked="" type="checkbox"/> Igualtat Home-Dona	<input type="checkbox"/> Cooperació	<input type="checkbox"/> Totes																					
<input type="checkbox"/> Districte I	<input type="checkbox"/> Districte IV	<input type="checkbox"/> Districte VII																					
<input type="checkbox"/> Districte II	<input type="checkbox"/> Districte V	<input checked="" type="checkbox"/> Tots																					
<input type="checkbox"/> Districte III	<input type="checkbox"/> Districte VI																						
<input checked="" type="checkbox"/> 2012	<input checked="" type="checkbox"/> 2013	<input type="checkbox"/> 2014	<input type="checkbox"/> 2015	<input type="checkbox"/> 2016																			
<p>Resultats esperats</p> <p>- Que les persones usuàries que han passat pel servei surtin preparades per a iniciar una activitat formativa i/o laboral.</p>		<p>Indicadors</p> <p>- Nre. de persones usuàries ateses. - Nre. de sessions grupals. - Nre. d'insercions a altres recursos ocupacionals. - Nivell de satisfacció dels clients.</p>																					
<p>Col·lectius destinataris</p> <p>A persones en edat laboral amb algun dels diagnòstics inclosos en la definició de Trastorns Mentals Severs (TMS), estabilitzats i compensats de la seva malaltia. Excepcionalment es poden incloure persones que, malgrat no tingui un diagnòstic de TMS es valori que es poden beneficiar d'un recurs d'aquestes característiques.</p>		<p>Entitats i institucions que participen en el programa</p> <p>Fundació privada Els Tres Turons, Departament de Benestar social i família de la Generalitat de Catalunya, Corporació Parc Taulí.</p>																					
<p>Regidories i serveis municipals que participen en el programa</p> <table border="1"> <tr> <td><input type="checkbox"/> Comunicació</td> <td><input type="checkbox"/> Esports</td> <td><input type="checkbox"/> Recursos Humans</td> <td><input type="checkbox"/> Seguretat Ciutadana</td> </tr> <tr> <td><input type="checkbox"/> Cultura</td> <td><input type="checkbox"/> Gestió de la Informació</td> <td><input type="checkbox"/> Relacions Ciutadanes</td> <td><input checked="" type="checkbox"/> Serveis Socials</td> </tr> <tr> <td><input type="checkbox"/> Drets Civils i Ciutadania</td> <td><input type="checkbox"/> Informàtica (IAS)</td> <td><input type="checkbox"/> Sabadell Atenció Ciutadana</td> <td><input checked="" type="checkbox"/> Sostenibilitat i Gestió d'Ecosistemes</td> </tr> <tr> <td><input type="checkbox"/> Educació</td> <td><input checked="" type="checkbox"/> Promoció Econòmica i Comerç</td> <td><input checked="" type="checkbox"/> Salut</td> <td><input type="checkbox"/> Urbanisme</td> </tr> </table>				<input type="checkbox"/> Comunicació	<input type="checkbox"/> Esports	<input type="checkbox"/> Recursos Humans	<input type="checkbox"/> Seguretat Ciutadana	<input type="checkbox"/> Cultura	<input type="checkbox"/> Gestió de la Informació	<input type="checkbox"/> Relacions Ciutadanes	<input checked="" type="checkbox"/> Serveis Socials	<input type="checkbox"/> Drets Civils i Ciutadania	<input type="checkbox"/> Informàtica (IAS)	<input type="checkbox"/> Sabadell Atenció Ciutadana	<input checked="" type="checkbox"/> Sostenibilitat i Gestió d'Ecosistemes	<input type="checkbox"/> Educació	<input checked="" type="checkbox"/> Promoció Econòmica i Comerç	<input checked="" type="checkbox"/> Salut	<input type="checkbox"/> Urbanisme				
<input type="checkbox"/> Comunicació	<input type="checkbox"/> Esports	<input type="checkbox"/> Recursos Humans	<input type="checkbox"/> Seguretat Ciutadana																				
<input type="checkbox"/> Cultura	<input type="checkbox"/> Gestió de la Informació	<input type="checkbox"/> Relacions Ciutadanes	<input checked="" type="checkbox"/> Serveis Socials																				
<input type="checkbox"/> Drets Civils i Ciutadania	<input type="checkbox"/> Informàtica (IAS)	<input type="checkbox"/> Sabadell Atenció Ciutadana	<input checked="" type="checkbox"/> Sostenibilitat i Gestió d'Ecosistemes																				
<input type="checkbox"/> Educació	<input checked="" type="checkbox"/> Promoció Econòmica i Comerç	<input checked="" type="checkbox"/> Salut	<input type="checkbox"/> Urbanisme																				

Programa / Projecte		14.06 Integració laboral per a persones amb trastorn mental (OTL)																								
Regidoria / Servei		Promoció Econòmica																								
<p>Descripció del programa</p> <p>Servei especialitzat per a l'orientació professional i la integració laboral de les persones en tractament de salut mental. S'hi fa el diagnòstic ocupacional, el disseny de l'itinerari formatiu o laboral i la formació en competències clau per a la recerca de feina, així com l'acompanyament en el procés d'inserció i d'adaptació al lloc de treball. També s'ofereix assessorament a les empreses i suport des de la sensibilització, assessorament en bonificacions de contractes, anàlisi de llocs de treball, selecció de candidats i suport en el tot el procés d'acollida i manteniment del lloc de treball.</p>		<p>Eix Equitat, emancipació i cohesió civil</p> <p>Valors Equitat Confiança Responsabilitat</p>																								
<p>Objectiu(s) principal(s) del programa</p> <p>Facilitar la inserció laboral i la construcció d'un itinerari professional adaptat al perfil de cada persona usuària i a la relació socioeconòmica del territori.</p>		<p>Lectures</p> <table border="1"> <tr> <td><input checked="" type="checkbox"/> Nova Ciutadania</td> <td><input checked="" type="checkbox"/> Joventut</td> <td><input type="checkbox"/> Diversitat de creences</td> </tr> <tr> <td><input checked="" type="checkbox"/> Igualtat Home-Dona</td> <td><input type="checkbox"/> LGBT</td> <td><input type="checkbox"/> Totes</td> </tr> <tr> <td><input type="checkbox"/> Cooperació</td> <td></td> <td></td> </tr> </table> <p>Districte</p> <table border="1"> <tr> <td><input type="checkbox"/> Districte I</td> <td><input type="checkbox"/> Districte IV</td> <td><input type="checkbox"/> Districte VII</td> </tr> <tr> <td><input type="checkbox"/> Districte II</td> <td><input type="checkbox"/> Districte V</td> <td><input checked="" type="checkbox"/> Tots</td> </tr> <tr> <td><input type="checkbox"/> Districte III</td> <td><input type="checkbox"/> Districte VI</td> <td></td> </tr> </table> <p>Període d'execució</p> <table border="1"> <tr> <td><input checked="" type="checkbox"/> 2012</td> <td><input checked="" type="checkbox"/> 2013</td> <td><input type="checkbox"/> 2014</td> <td><input type="checkbox"/> 2015</td> <td><input type="checkbox"/> 2016</td> </tr> </table>		<input checked="" type="checkbox"/> Nova Ciutadania	<input checked="" type="checkbox"/> Joventut	<input type="checkbox"/> Diversitat de creences	<input checked="" type="checkbox"/> Igualtat Home-Dona	<input type="checkbox"/> LGBT	<input type="checkbox"/> Totes	<input type="checkbox"/> Cooperació			<input type="checkbox"/> Districte I	<input type="checkbox"/> Districte IV	<input type="checkbox"/> Districte VII	<input type="checkbox"/> Districte II	<input type="checkbox"/> Districte V	<input checked="" type="checkbox"/> Tots	<input type="checkbox"/> Districte III	<input type="checkbox"/> Districte VI		<input checked="" type="checkbox"/> 2012	<input checked="" type="checkbox"/> 2013	<input type="checkbox"/> 2014	<input type="checkbox"/> 2015	<input type="checkbox"/> 2016
<input checked="" type="checkbox"/> Nova Ciutadania	<input checked="" type="checkbox"/> Joventut	<input type="checkbox"/> Diversitat de creences																								
<input checked="" type="checkbox"/> Igualtat Home-Dona	<input type="checkbox"/> LGBT	<input type="checkbox"/> Totes																								
<input type="checkbox"/> Cooperació																										
<input type="checkbox"/> Districte I	<input type="checkbox"/> Districte IV	<input type="checkbox"/> Districte VII																								
<input type="checkbox"/> Districte II	<input type="checkbox"/> Districte V	<input checked="" type="checkbox"/> Tots																								
<input type="checkbox"/> Districte III	<input type="checkbox"/> Districte VI																									
<input checked="" type="checkbox"/> 2012	<input checked="" type="checkbox"/> 2013	<input type="checkbox"/> 2014	<input type="checkbox"/> 2015	<input type="checkbox"/> 2016																						
<p>Resultats esperats</p> <p>- Dotar a les persones usuàries del servei de recursos personals per a ser autònoms en el procés recerca de feina i/o millora del nivell d'ocupabilitat.</p>		<p>Indicadors</p> <p>- Nre. de persones usuàries noves. - Nre. persones ateses. - Nre. d'assessoraments personalitzats. - Nre. d'insercions laborals. - Nre. d'insercions a altres recursos ocupacionals. - Nivell de satisfacció del client.</p>																								
<p>Col·lectius destinataris</p> <p>Persones amb un diagnòstic de trastorn mental, motivats per la recerca de feina i que estiguin inscrits com a demandants d'ocupació no ocupats, en seguiment psiquiàtric i/o psicològic i compleixin amb la pauta de tractament assignada, en situació de compensació psicopatològica.</p>		<p>Entitats i institucions que participen en el programa</p> <p>Diputació de Barcelona, Cooperació Sanitària Parc Taulí.</p>																								
<p>Regidories i serveis municipals que participen en el programa</p> <table border="1"> <tr> <td><input type="checkbox"/> Comunicació</td> <td><input type="checkbox"/> Esports</td> <td><input type="checkbox"/> Recursos Humans</td> <td><input type="checkbox"/> Seguretat Ciutadana</td> </tr> <tr> <td><input type="checkbox"/> Cultura</td> <td><input type="checkbox"/> Gestió de la Informació</td> <td><input type="checkbox"/> Relacions Ciutadanes</td> <td><input checked="" type="checkbox"/> Serveis Socials</td> </tr> <tr> <td><input type="checkbox"/> Drets Civils i Ciutadania</td> <td><input type="checkbox"/> Informàtica (IAS)</td> <td><input type="checkbox"/> Sabadell Atenció Ciutadana</td> <td><input type="checkbox"/> Sostenibilitat i Gestió d'Ecosistemes</td> </tr> <tr> <td><input type="checkbox"/> Educació</td> <td><input checked="" type="checkbox"/> Promoció Econòmica i Comerç</td> <td><input checked="" type="checkbox"/> Salut</td> <td><input type="checkbox"/> Urbanisme</td> </tr> </table>				<input type="checkbox"/> Comunicació	<input type="checkbox"/> Esports	<input type="checkbox"/> Recursos Humans	<input type="checkbox"/> Seguretat Ciutadana	<input type="checkbox"/> Cultura	<input type="checkbox"/> Gestió de la Informació	<input type="checkbox"/> Relacions Ciutadanes	<input checked="" type="checkbox"/> Serveis Socials	<input type="checkbox"/> Drets Civils i Ciutadania	<input type="checkbox"/> Informàtica (IAS)	<input type="checkbox"/> Sabadell Atenció Ciutadana	<input type="checkbox"/> Sostenibilitat i Gestió d'Ecosistemes	<input type="checkbox"/> Educació	<input checked="" type="checkbox"/> Promoció Econòmica i Comerç	<input checked="" type="checkbox"/> Salut	<input type="checkbox"/> Urbanisme							
<input type="checkbox"/> Comunicació	<input type="checkbox"/> Esports	<input type="checkbox"/> Recursos Humans	<input type="checkbox"/> Seguretat Ciutadana																							
<input type="checkbox"/> Cultura	<input type="checkbox"/> Gestió de la Informació	<input type="checkbox"/> Relacions Ciutadanes	<input checked="" type="checkbox"/> Serveis Socials																							
<input type="checkbox"/> Drets Civils i Ciutadania	<input type="checkbox"/> Informàtica (IAS)	<input type="checkbox"/> Sabadell Atenció Ciutadana	<input type="checkbox"/> Sostenibilitat i Gestió d'Ecosistemes																							
<input type="checkbox"/> Educació	<input checked="" type="checkbox"/> Promoció Econòmica i Comerç	<input checked="" type="checkbox"/> Salut	<input type="checkbox"/> Urbanisme																							

Programa / Projecte		14.29 OMNIA. Formació presencial																								
Regidoria / Servei		Promoció Econòmica																								
<p>Descripció del programa</p> <p>Conjunt d'accions de formació presencial en matèria TIC desenvolupades a l'espai Òmia. Aquest espai dotat d'equips informàtics i de connexió a Internet permet la realització de diverses activitats dirigides tant a persones que volen iniciar-se en el món de les Tecnologies de la Informació i la Comunicació (TIC) com a totes les que volen una actualització i ampliació dels coneixements. El Punt Òmia presenta una programació semestral que inclou cursos i tallers, monogràfics especialitzats i ús lliure (cal estar inscrit com a usuari/ària).</p>		<p>Eix Equitat, emancipació i cohesió civil</p> <p>Valors Equitat Responsabilitat Esforç</p>																								
<p>Objectiu(s) principal(s) del programa</p> <p>Adquirir i optimitzar competències TIC de nivell mitjà i alt. Lluita contra l'esclatxa digital.</p>		<p>Lectures</p> <table border="1"> <tr> <td><input checked="" type="checkbox"/> Nova Ciutadania</td> <td><input checked="" type="checkbox"/> Joventut</td> <td><input type="checkbox"/> Diversitat de creences</td> </tr> <tr> <td><input checked="" type="checkbox"/> Igualtat Home-Dona</td> <td><input type="checkbox"/> LGBT</td> <td><input type="checkbox"/> Totes</td> </tr> <tr> <td><input type="checkbox"/> Cooperació</td> <td></td> <td></td> </tr> </table> <p>Districte</p> <table border="1"> <tr> <td><input type="checkbox"/> Districte I</td> <td><input type="checkbox"/> Districte IV</td> <td><input type="checkbox"/> Districte VII</td> </tr> <tr> <td><input type="checkbox"/> Districte II</td> <td><input type="checkbox"/> Districte V</td> <td><input checked="" type="checkbox"/> Tots</td> </tr> <tr> <td><input type="checkbox"/> Districte III</td> <td><input type="checkbox"/> Districte VI</td> <td></td> </tr> </table> <p>Període d'execució</p> <table border="1"> <tr> <td><input checked="" type="checkbox"/> 2012</td> <td><input checked="" type="checkbox"/> 2013</td> <td><input type="checkbox"/> 2014</td> <td><input type="checkbox"/> 2015</td> <td><input type="checkbox"/> 2016</td> </tr> </table>		<input checked="" type="checkbox"/> Nova Ciutadania	<input checked="" type="checkbox"/> Joventut	<input type="checkbox"/> Diversitat de creences	<input checked="" type="checkbox"/> Igualtat Home-Dona	<input type="checkbox"/> LGBT	<input type="checkbox"/> Totes	<input type="checkbox"/> Cooperació			<input type="checkbox"/> Districte I	<input type="checkbox"/> Districte IV	<input type="checkbox"/> Districte VII	<input type="checkbox"/> Districte II	<input type="checkbox"/> Districte V	<input checked="" type="checkbox"/> Tots	<input type="checkbox"/> Districte III	<input type="checkbox"/> Districte VI		<input checked="" type="checkbox"/> 2012	<input checked="" type="checkbox"/> 2013	<input type="checkbox"/> 2014	<input type="checkbox"/> 2015	<input type="checkbox"/> 2016
<input checked="" type="checkbox"/> Nova Ciutadania	<input checked="" type="checkbox"/> Joventut	<input type="checkbox"/> Diversitat de creences																								
<input checked="" type="checkbox"/> Igualtat Home-Dona	<input type="checkbox"/> LGBT	<input type="checkbox"/> Totes																								
<input type="checkbox"/> Cooperació																										
<input type="checkbox"/> Districte I	<input type="checkbox"/> Districte IV	<input type="checkbox"/> Districte VII																								
<input type="checkbox"/> Districte II	<input type="checkbox"/> Districte V	<input checked="" type="checkbox"/> Tots																								
<input type="checkbox"/> Districte III	<input type="checkbox"/> Districte VI																									
<input checked="" type="checkbox"/> 2012	<input checked="" type="checkbox"/> 2013	<input type="checkbox"/> 2014	<input type="checkbox"/> 2015	<input type="checkbox"/> 2016																						
<p>Resultats esperats</p> <ul style="list-style-type: none"> - Millora competències TIC. - Increment de la inserció, en el cas de que participi alguna persona en situació d'atur. - Millora de la qualificació. - Millora de la qualificació dels RRHH de les empreses de la ciutat. - Increment de la competitivitat empresarial. 		<p>Indicadors</p> <ul style="list-style-type: none"> - Nre. de persones que cursen les accions formatives (per sexe, edat i nacionalitat). - Nre. d'hores de formació. - Nivell d'acceptació de l'oferta divulgada pel dispositiu Omnia. - Nivell de satisfacció dels/les participants. - Perc. de baixes (%) 																								
<p>Col·lectius destinataris</p> <p>Persones en edat laboral, independentment de si estan en situació d'atur o en actiu.</p>		<p>Entitats i institucions que participen en el programa</p> <p>No n'hi ha.</p>																								
<p>Regidories i serveis municipals que participen en el programa</p> <table border="1"> <tr> <td><input type="checkbox"/> Comunicació</td> <td><input type="checkbox"/> Esports</td> <td><input type="checkbox"/> Recursos Humans</td> <td><input type="checkbox"/> Seguretat Ciutadana</td> </tr> <tr> <td><input type="checkbox"/> Cultura</td> <td><input type="checkbox"/> Gestió de la Informació</td> <td><input type="checkbox"/> Relacions Ciutadanes</td> <td><input type="checkbox"/> Serveis Socials</td> </tr> <tr> <td><input type="checkbox"/> Drets Civils i Ciutadania</td> <td><input type="checkbox"/> Informàtica (IAS)</td> <td><input type="checkbox"/> Sabadell Atenció Ciutadana</td> <td><input type="checkbox"/> Sostenibilitat i Gestió d'Ecosistemes</td> </tr> <tr> <td><input type="checkbox"/> Educació</td> <td><input checked="" type="checkbox"/> Promoció Econòmica i Comerç</td> <td><input type="checkbox"/> Salut</td> <td><input type="checkbox"/> Urbanisme</td> </tr> </table>				<input type="checkbox"/> Comunicació	<input type="checkbox"/> Esports	<input type="checkbox"/> Recursos Humans	<input type="checkbox"/> Seguretat Ciutadana	<input type="checkbox"/> Cultura	<input type="checkbox"/> Gestió de la Informació	<input type="checkbox"/> Relacions Ciutadanes	<input type="checkbox"/> Serveis Socials	<input type="checkbox"/> Drets Civils i Ciutadania	<input type="checkbox"/> Informàtica (IAS)	<input type="checkbox"/> Sabadell Atenció Ciutadana	<input type="checkbox"/> Sostenibilitat i Gestió d'Ecosistemes	<input type="checkbox"/> Educació	<input checked="" type="checkbox"/> Promoció Econòmica i Comerç	<input type="checkbox"/> Salut	<input type="checkbox"/> Urbanisme							
<input type="checkbox"/> Comunicació	<input type="checkbox"/> Esports	<input type="checkbox"/> Recursos Humans	<input type="checkbox"/> Seguretat Ciutadana																							
<input type="checkbox"/> Cultura	<input type="checkbox"/> Gestió de la Informació	<input type="checkbox"/> Relacions Ciutadanes	<input type="checkbox"/> Serveis Socials																							
<input type="checkbox"/> Drets Civils i Ciutadania	<input type="checkbox"/> Informàtica (IAS)	<input type="checkbox"/> Sabadell Atenció Ciutadana	<input type="checkbox"/> Sostenibilitat i Gestió d'Ecosistemes																							
<input type="checkbox"/> Educació	<input checked="" type="checkbox"/> Promoció Econòmica i Comerç	<input type="checkbox"/> Salut	<input type="checkbox"/> Urbanisme																							

Programa / Projecte 14.28 Formació sociolaboral																								
Regidoria / Servei Promoció Econòmica																								
<p>Descripció del programa</p> <p>Accions de formació ocupacional, on no només es treballen les competències professionals, sinó també les competències personals i socials.</p> <p>Projectes que treballen sota aquest format: formació per a itineraris d'orientació, formació per a projectes de pla de barris, renda mínima d'inserció, ...</p> <p>Conjunt d'accions de formació ocupacional adreçades a treballadors en situació d'atur. L'objectiu principal d'aquestes accions és proporcionar els coneixements, les habilitats i les competències necessàries per a accedir a un lloc de treball en ocupacions demandades pel mercat de treball en ocupacions demandades pel mercat laboral i per millorar la competitivitat de les empreses. L'objectiu essencial de la formació ocupacional és millorar la inserció laborals dels participants actualitzant els seus coneixements perquè aportin valor afegit a la seva candidatura.</p> <p>Tots aquests projectes és treballen sota el format d'itinerari, on en funció del nivell d'entrada de la persona tant a nivell competencial com personal i experiencial, i sempre sota la supervisió del/de la tècnic/a, participarà en aquelles accions formatives més adients al seu cas.</p> <p>Dintre de la millora del perfil ocupacional del participant, a més del treball de les competències professionalitzadores en competències concretes també es treballen competències clau com: la competència digital, la competència matemàtica, comunicació en llengua materna, competència d'aprendre a aprendre, competència cívica i social, competència d'iniciativa personal, etc.</p>	<p>Eix Equitat, emancipació i cohesió civil</p> <p>Valors Equitat Responsabilitat Esforç</p> <p>Lectures</p> <table border="1"> <tr> <td><input checked="" type="checkbox"/> Nova Ciutadania</td> <td><input checked="" type="checkbox"/> Joventut</td> <td><input type="checkbox"/> Diversitat de creences</td> </tr> <tr> <td><input checked="" type="checkbox"/> Igualtat Home-Dona</td> <td><input type="checkbox"/> LGBT</td> <td><input type="checkbox"/> Totes</td> </tr> <tr> <td></td> <td><input type="checkbox"/> Cooperació</td> <td></td> </tr> </table> <p>Districte</p> <table border="1"> <tr> <td><input type="checkbox"/> Districte I</td> <td><input type="checkbox"/> Districte IV</td> <td><input type="checkbox"/> Districte VII</td> </tr> <tr> <td><input type="checkbox"/> Districte II</td> <td><input type="checkbox"/> Districte V</td> <td><input checked="" type="checkbox"/> Tots</td> </tr> <tr> <td><input type="checkbox"/> Districte III</td> <td><input type="checkbox"/> Districte VI</td> <td></td> </tr> </table> <p>Període d'execució</p> <table border="1"> <tr> <td><input checked="" type="checkbox"/> 2012</td> <td><input checked="" type="checkbox"/> 2013</td> <td><input type="checkbox"/> 2014</td> <td><input type="checkbox"/> 2015</td> <td><input type="checkbox"/> 2016</td> </tr> </table>	<input checked="" type="checkbox"/> Nova Ciutadania	<input checked="" type="checkbox"/> Joventut	<input type="checkbox"/> Diversitat de creences	<input checked="" type="checkbox"/> Igualtat Home-Dona	<input type="checkbox"/> LGBT	<input type="checkbox"/> Totes		<input type="checkbox"/> Cooperació		<input type="checkbox"/> Districte I	<input type="checkbox"/> Districte IV	<input type="checkbox"/> Districte VII	<input type="checkbox"/> Districte II	<input type="checkbox"/> Districte V	<input checked="" type="checkbox"/> Tots	<input type="checkbox"/> Districte III	<input type="checkbox"/> Districte VI		<input checked="" type="checkbox"/> 2012	<input checked="" type="checkbox"/> 2013	<input type="checkbox"/> 2014	<input type="checkbox"/> 2015	<input type="checkbox"/> 2016
<input checked="" type="checkbox"/> Nova Ciutadania	<input checked="" type="checkbox"/> Joventut	<input type="checkbox"/> Diversitat de creences																						
<input checked="" type="checkbox"/> Igualtat Home-Dona	<input type="checkbox"/> LGBT	<input type="checkbox"/> Totes																						
	<input type="checkbox"/> Cooperació																							
<input type="checkbox"/> Districte I	<input type="checkbox"/> Districte IV	<input type="checkbox"/> Districte VII																						
<input type="checkbox"/> Districte II	<input type="checkbox"/> Districte V	<input checked="" type="checkbox"/> Tots																						
<input type="checkbox"/> Districte III	<input type="checkbox"/> Districte VI																							
<input checked="" type="checkbox"/> 2012	<input checked="" type="checkbox"/> 2013	<input type="checkbox"/> 2014	<input type="checkbox"/> 2015	<input type="checkbox"/> 2016																				
<p>Objectiu(s) principal(s) del programa</p> <p>Proporcionar els coneixements, les habilitats i les competències professionals i sociolaborals necessàries per a accedir a un lloc de treball en ocupacions demandades pel mercat de treball.</p> <p>Millorar la inserció laboral dels participants actualitzant els seus coneixements i competències perquè aportin valor afegit a la seva candidatura.</p>	<p>Indicadors</p> <ul style="list-style-type: none"> - Nre. de persones que cursen les accions formatives. - Nre. de dones que cursen les accions formatives. - Nre. de joves (<30 anys) que cursen les accions formatives. - Nre. de persones de nacionalitat estrangera que cursen les accions formatives. - Perc. de dones que cursen les accions formatives (%). - Perc. de joves (<30 anys) que cursen les accions formatives (%). - Perc. de persones de nacionalitat estrangera que cursen les accions formatives (%). - Nre. d'hores de formació. - Nivell de satisfacció dels participants. - Perc. de baixes respecte a les persones matriculades en les accions formatives (%). 																							
<p>Resultats esperats</p> <ul style="list-style-type: none"> - Millora de les competències laborals. - Optimització i evolució de les competències personals i socials - Increment de la inserció. - Millora de la qualificació. - Increment de la formació de la població aturada en general. 																								

Col·lectius destinataris Les accions de formació sociolaboral estan adreçades prioritàriament a treballadors/es en situació d'atur, malgrat també poden incorporar-se un grup petit de persones en actiu.	Entitats i institucions que participen en el programa Vapor Llonch		
Regidories i serveis municipals que participen en el programa			
<input type="checkbox"/> Comunicació	<input type="checkbox"/> Esports	<input type="checkbox"/> Recursos Humans	<input type="checkbox"/> Seguretat Ciutadana
<input type="checkbox"/> Cultura	<input type="checkbox"/> Gestió de la Informació	<input type="checkbox"/> Relacions Ciutadanes	<input type="checkbox"/> Serveis Socials
<input type="checkbox"/> Drets Civils i Ciutadania	<input type="checkbox"/> Informàtica (IAS)	<input type="checkbox"/> Sabadell Atenció Ciutadana	<input type="checkbox"/> Sostenibilitat i Gestió d'Ecosistemes
<input type="checkbox"/> Educació	<input checked="" type="checkbox"/> Promoció Econòmica i Comerç	<input type="checkbox"/> Salut	<input type="checkbox"/> Urbanisme

Programa / Projecte		14.11 Programes integrals per als col·lectius més vulnerables																								
Regidoria / Servei		Promoció Econòmica																								
<p>Descripció del programa</p> <p>Programes que combinen l'orientació professional, la formació en competències clau, la formació professionalitzadora, pràctiques en empreses i el seguiment i acompanyament durant tot el procés d'inserció laboral en les empreses.</p>		<p>Eix Equitat, emancipació i cohesió civil</p> <p>Valors Equitat Confiança Responsabilitat</p>																								
<p>Objectiu(s) principal(s) del programa</p> <p>Diagnosticar les necessitats ocupacionals de les persones beneficiàries del programa i oferir recursos adaptats a les seves necessitats per a millorar el seu nivell d'ocupabilitat i accedir al mercat laboral.</p>		<p>Lectures</p> <table border="1"> <tr> <td><input checked="" type="checkbox"/> Nova Ciutadania</td> <td><input checked="" type="checkbox"/> Joventut</td> <td><input type="checkbox"/> Diversitat de creences</td> </tr> <tr> <td><input checked="" type="checkbox"/> Igualtat Home-Dona</td> <td><input type="checkbox"/> LGBT</td> <td><input type="checkbox"/> Totes</td> </tr> <tr> <td><input type="checkbox"/> Cooperació</td> <td></td> <td></td> </tr> </table> <p>Districte</p> <table border="1"> <tr> <td><input type="checkbox"/> Districte I</td> <td><input type="checkbox"/> Districte IV</td> <td><input type="checkbox"/> Districte VII</td> </tr> <tr> <td><input type="checkbox"/> Districte II</td> <td><input type="checkbox"/> Districte V</td> <td><input checked="" type="checkbox"/> Tots</td> </tr> <tr> <td><input type="checkbox"/> Districte III</td> <td><input type="checkbox"/> Districte VI</td> <td></td> </tr> </table> <p>Període d'execució</p> <table border="1"> <tr> <td><input checked="" type="checkbox"/> 2012</td> <td><input checked="" type="checkbox"/> 2013</td> <td><input type="checkbox"/> 2014</td> <td><input type="checkbox"/> 2015</td> <td><input type="checkbox"/> 2016</td> </tr> </table>		<input checked="" type="checkbox"/> Nova Ciutadania	<input checked="" type="checkbox"/> Joventut	<input type="checkbox"/> Diversitat de creences	<input checked="" type="checkbox"/> Igualtat Home-Dona	<input type="checkbox"/> LGBT	<input type="checkbox"/> Totes	<input type="checkbox"/> Cooperació			<input type="checkbox"/> Districte I	<input type="checkbox"/> Districte IV	<input type="checkbox"/> Districte VII	<input type="checkbox"/> Districte II	<input type="checkbox"/> Districte V	<input checked="" type="checkbox"/> Tots	<input type="checkbox"/> Districte III	<input type="checkbox"/> Districte VI		<input checked="" type="checkbox"/> 2012	<input checked="" type="checkbox"/> 2013	<input type="checkbox"/> 2014	<input type="checkbox"/> 2015	<input type="checkbox"/> 2016
<input checked="" type="checkbox"/> Nova Ciutadania	<input checked="" type="checkbox"/> Joventut	<input type="checkbox"/> Diversitat de creences																								
<input checked="" type="checkbox"/> Igualtat Home-Dona	<input type="checkbox"/> LGBT	<input type="checkbox"/> Totes																								
<input type="checkbox"/> Cooperació																										
<input type="checkbox"/> Districte I	<input type="checkbox"/> Districte IV	<input type="checkbox"/> Districte VII																								
<input type="checkbox"/> Districte II	<input type="checkbox"/> Districte V	<input checked="" type="checkbox"/> Tots																								
<input type="checkbox"/> Districte III	<input type="checkbox"/> Districte VI																									
<input checked="" type="checkbox"/> 2012	<input checked="" type="checkbox"/> 2013	<input type="checkbox"/> 2014	<input type="checkbox"/> 2015	<input type="checkbox"/> 2016																						
<p>Resultats esperats</p> <ul style="list-style-type: none"> - Que les persones participants del programa tinguin un objectiu professional i itinerari personal d'inserció. - Millorar les competències necessàries per facilitar el seu procés de retorn al mercat laboral. 		<p>Indicadors</p> <ul style="list-style-type: none"> - Nre. de persones ateses (segons gènere, edat, nivell estudis, durada atur, prestació, i/o altres nivells que defineixin la vulnerabilitat). - Nre. d'entrevistes personalitzades. - Nre. d'accions grupals. - Nre. de persones que realitzen les accions grupals. - Nre. d'insercions. - Nivell de satisfacció de l'usuari. 																								
<p>Col·lectius destinataris</p> <p>Persones demandants d'ocupació no ocupades amb baix nivell d'ocupabilitat que els fa vulnerables per accedir al mercat laboral (aturats/des de llarga durada, majors 50 anys, etc.)</p>		<p>Entitats i institucions que participen en el programa</p> <p>Oficines de Treball del SOC, entitats de Valua (Plataforma d'entitats del tercer sector de Sabadell que treballen per a la integració laboral).</p>																								
<p>Regidories i serveis municipals que participen en el programa</p> <table border="1"> <tr> <td><input type="checkbox"/> Comunicació</td> <td><input type="checkbox"/> Esports</td> <td><input type="checkbox"/> Recursos Humans</td> <td><input type="checkbox"/> Seguretat Ciutadana</td> </tr> <tr> <td><input type="checkbox"/> Cultura</td> <td><input type="checkbox"/> Gestió de la Informació</td> <td><input checked="" type="checkbox"/> Relacions Ciutadanes</td> <td><input checked="" type="checkbox"/> Serveis Socials</td> </tr> <tr> <td><input checked="" type="checkbox"/> Drets Civils i Ciutadania</td> <td><input type="checkbox"/> Informàtica (IAS)</td> <td><input type="checkbox"/> Sabadell Atenció Ciutadana</td> <td><input type="checkbox"/> Sostenibilitat i Gestió d'Ecosistemes</td> </tr> <tr> <td><input type="checkbox"/> Educació</td> <td><input checked="" type="checkbox"/> Promoció Econòmica i Comerç</td> <td><input checked="" type="checkbox"/> Salut</td> <td><input type="checkbox"/> Urbanisme</td> </tr> </table>				<input type="checkbox"/> Comunicació	<input type="checkbox"/> Esports	<input type="checkbox"/> Recursos Humans	<input type="checkbox"/> Seguretat Ciutadana	<input type="checkbox"/> Cultura	<input type="checkbox"/> Gestió de la Informació	<input checked="" type="checkbox"/> Relacions Ciutadanes	<input checked="" type="checkbox"/> Serveis Socials	<input checked="" type="checkbox"/> Drets Civils i Ciutadania	<input type="checkbox"/> Informàtica (IAS)	<input type="checkbox"/> Sabadell Atenció Ciutadana	<input type="checkbox"/> Sostenibilitat i Gestió d'Ecosistemes	<input type="checkbox"/> Educació	<input checked="" type="checkbox"/> Promoció Econòmica i Comerç	<input checked="" type="checkbox"/> Salut	<input type="checkbox"/> Urbanisme							
<input type="checkbox"/> Comunicació	<input type="checkbox"/> Esports	<input type="checkbox"/> Recursos Humans	<input type="checkbox"/> Seguretat Ciutadana																							
<input type="checkbox"/> Cultura	<input type="checkbox"/> Gestió de la Informació	<input checked="" type="checkbox"/> Relacions Ciutadanes	<input checked="" type="checkbox"/> Serveis Socials																							
<input checked="" type="checkbox"/> Drets Civils i Ciutadania	<input type="checkbox"/> Informàtica (IAS)	<input type="checkbox"/> Sabadell Atenció Ciutadana	<input type="checkbox"/> Sostenibilitat i Gestió d'Ecosistemes																							
<input type="checkbox"/> Educació	<input checked="" type="checkbox"/> Promoció Econòmica i Comerç	<input checked="" type="checkbox"/> Salut	<input type="checkbox"/> Urbanisme																							

Programa / Projecte 14.21 Plans d'ocupació

Regidoria / Servei Promoció Econòmica

Descripció del programa

Contractació laboral (contracte d'obra i servei de duració 6 mesos) de persones treballadores en situació d'atur per a la realització d'obres i serveis d'interès general i social de caràcter temporal. Aquestes obres i serveis poden ser d'àmbit ciutat o emmarcades en un barri o zona de la ciutat.

Per a facilitar la millora de la ocupabilitat dels treballadors es programen una sèrie d'accions de formació, noves tecnologies, prevenció de riscos, orientació, tècniques de recerca de feina, assessorament a l'emprenedor/a (aproximadament un 10% de jornada dedicada a formació).

El tipus d'obra i servei són en sectors i actuacions que es consideren preferents com serveis socioculturals, serveis a la comunitat, medi ambient i sostenibilitat, manteniment i reparació d'habitatges, serveis de proximitat i atenció a les persones, integració social i igualtat d'oportunitats.

Objectiu(s) principal(s) del programa

Adquirir o millorar determinades competències tècniques i personals dels participants de cara a la inserció laboral, mitjançant la realització d'obres i serveis d'interès general i social programats en el marc del projecte integral del barri.

Facilitar un recurs laboral a persones aturades amb especials dificultats per accedir al mercat laboral mitjançant la signatura d'un contracte laboral.

Qualificar professionalment a les persones contractades en l'àmbit del projecte mitjançant accions de formació bàsica, formació teòrica i pràctica de l'especialitat, així com accions d'orientació professional i inserció laboral.

Potenciar la rehabilitació laboral mitjançant l'adquisició, recuperació o potenciació d'aquells coneixements, hàbits i habilitats necessàries per aconseguir la seva integració sociolaboral plena.

- Adquirir els hàbits de treball bàsics per qualsevol tipus de feina: puntualitat, responsabilitat amb la feina, ordre i mètode amb l'activitat, pulcritud en el acabats, respecte pel material.

- Facilitar l'accés a la societat de la informació i el coneixement a tots els participants mitjançant accions de formació d'alfabetització informàtica.

- Millorar urbanísticament els barris a través de la feina desenvolupada pels participants del projecte, veïns dels barris del Ripoll.

Eix Equitat, emancipació i cohesió civil

Valors Esforç
Respecte
Responsabilitat

Lectures

<input checked="" type="checkbox"/> Nova Ciutadania	<input checked="" type="checkbox"/> Joventut	<input type="checkbox"/> Diversitat de creences
<input checked="" type="checkbox"/> Igualtat Home-Dona	<input type="checkbox"/> LGBT	<input type="checkbox"/> Totes
	<input type="checkbox"/> Cooperació	

Districte

<input type="checkbox"/> Districte I	<input type="checkbox"/> Districte IV	<input checked="" type="checkbox"/> Districte VII
<input checked="" type="checkbox"/> Districte II	<input type="checkbox"/> Districte V	<input type="checkbox"/> Tots
<input type="checkbox"/> Districte III	<input checked="" type="checkbox"/> Districte VI	

Període d'execució

2012 2013 2014 2015 2016

<p>Resultats esperats</p> <p>Respecte a l'usuari:</p> <ul style="list-style-type: none"> - Adquirir i/o millorar els hàbits de treball bàsics : puntualitat, responsabilitat amb la feina, ordre i mètode amb l'activitat, pulcritud en el acabats, respecte pels materials... - Coneixement del mercat laboral i de les tècniques de recerca d'ocupació. - Millora en la motivació i en la seguretat personal a l'hora de fer recerca de feina. - Millora de les seves possibilitats posteriors d'obtenir una feina. - Perfeccionament en la qualificació professional, respecte de l'ofici. - Millora en la seva formació de competències de base. <p>Respecte al territori:</p> <ul style="list-style-type: none"> - Les actuacions més ocupacionals milloren urbanísticament el barri: accessibilitat, connectivitat, adequació espais verds i comunitaris, millora condicions habitatges.... - Les actuacions més professionals ajuden a dinamitzar, mediar, atendre a col·lectius en situació de risc i fan seguiment o coordinen els diferents projectes, facilitant la implementació del pla al municipi. 	<p>Indicadors</p> <ul style="list-style-type: none"> - Nre. de places sol·licitades. - Nre. de places aprovades. - Nre. de participants. - Nre. de dones participants. - Nre. de joves (<30 anys) participants. - Nre. de persones de nacionalitat estrangera participants. - Perc. de dones participants (%). - Perc. de joves (<30 anys) participants (%). - Perc. de persones de nacionalitat estrangera participants (%). - Nre. de baixes. - Nivell de satisfacció dels participants. - Perc. inserció laboral i/o formativa (%). 																
<p>Col·lectius destinataris</p> <p>Persones aturades residents al barri objecte d'actuació, inscrites com a demandants d'ocupació no ocupats al Servei Públic d'Ocupació, prioritzant col·lectius de persones en situació de risc d'exclusió social, persones en situació d'atur de llarga durada, persones amb baixa qualificació professionals, persones en situació d'atur majors de 45 anys, persones amb discapacitat física, psíquica, mental o sensorial, persones en tractament de salut mental, dones que han patit o pateixen situacions de violència de gènere o persones nouvingudes en situació de desavantatge laboral.</p>	<p>Entitats i institucions que participen en el programa</p> <p>Servei d'Ocupació de Catalunya de la Generalitat de Catalunya.</p>																
<p>Regidories i serveis municipals que participen en el programa</p> <table border="1" style="width: 100%; border-collapse: collapse;"> <tr> <td><input type="checkbox"/> Comunicació</td> <td><input type="checkbox"/> Esports</td> <td><input type="checkbox"/> Recursos Humans</td> <td><input type="checkbox"/> Seguretat Ciutadana</td> </tr> <tr> <td><input checked="" type="checkbox"/> Cultura</td> <td><input type="checkbox"/> Gestió de la Informació</td> <td><input checked="" type="checkbox"/> Relacions Ciutadanes</td> <td><input type="checkbox"/> Serveis Socials</td> </tr> <tr> <td><input checked="" type="checkbox"/> Drets Civils i Ciutadania</td> <td><input checked="" type="checkbox"/> Informàtica (IAS)</td> <td><input type="checkbox"/> Sabadell Atenció Ciutadana</td> <td><input checked="" type="checkbox"/> Sostenibilitat i Gestió d'Ecosistemes</td> </tr> <tr> <td><input type="checkbox"/> Educació</td> <td><input checked="" type="checkbox"/> Promoció Econòmica i Comerç</td> <td><input type="checkbox"/> Salut</td> <td><input checked="" type="checkbox"/> Urbanisme</td> </tr> </table>		<input type="checkbox"/> Comunicació	<input type="checkbox"/> Esports	<input type="checkbox"/> Recursos Humans	<input type="checkbox"/> Seguretat Ciutadana	<input checked="" type="checkbox"/> Cultura	<input type="checkbox"/> Gestió de la Informació	<input checked="" type="checkbox"/> Relacions Ciutadanes	<input type="checkbox"/> Serveis Socials	<input checked="" type="checkbox"/> Drets Civils i Ciutadania	<input checked="" type="checkbox"/> Informàtica (IAS)	<input type="checkbox"/> Sabadell Atenció Ciutadana	<input checked="" type="checkbox"/> Sostenibilitat i Gestió d'Ecosistemes	<input type="checkbox"/> Educació	<input checked="" type="checkbox"/> Promoció Econòmica i Comerç	<input type="checkbox"/> Salut	<input checked="" type="checkbox"/> Urbanisme
<input type="checkbox"/> Comunicació	<input type="checkbox"/> Esports	<input type="checkbox"/> Recursos Humans	<input type="checkbox"/> Seguretat Ciutadana														
<input checked="" type="checkbox"/> Cultura	<input type="checkbox"/> Gestió de la Informació	<input checked="" type="checkbox"/> Relacions Ciutadanes	<input type="checkbox"/> Serveis Socials														
<input checked="" type="checkbox"/> Drets Civils i Ciutadania	<input checked="" type="checkbox"/> Informàtica (IAS)	<input type="checkbox"/> Sabadell Atenció Ciutadana	<input checked="" type="checkbox"/> Sostenibilitat i Gestió d'Ecosistemes														
<input type="checkbox"/> Educació	<input checked="" type="checkbox"/> Promoció Econòmica i Comerç	<input type="checkbox"/> Salut	<input checked="" type="checkbox"/> Urbanisme														

Programa / Projecte 12.04 Serveis Socials Bàsics																								
Regidoria / Servei Serveis Socials																								
<p>Descripció del programa</p> <p>És la porta d'entrada de la ciutadania al Sistema de Serveis Socials, als diferents serveis i prestacions. Els Serveis Socials Bàsics s'adrecen a tota la població, especialment als sectors més vulnerables. En funció de les necessitats detectades gestionen l'accés a recursos específics. Tenen una base d'atenció territorial per zones i un model d'atenció socio sanitària.</p>	<p>Eix Equitat, emancipació i cohesió civil</p> <p>Valors Equitat Responsabilitat Respecte</p> <p>Lectures</p> <table border="1"> <tr> <td><input checked="" type="checkbox"/> Nova Ciutadania</td> <td><input checked="" type="checkbox"/> Joventut</td> <td><input type="checkbox"/> Diversitat de creences</td> </tr> <tr> <td><input checked="" type="checkbox"/> Igualtat Home-Dona</td> <td><input type="checkbox"/> LGBT</td> <td><input type="checkbox"/> Totes</td> </tr> <tr> <td><input type="checkbox"/> Cooperació</td> <td></td> <td></td> </tr> </table> <p>Districte</p> <table border="1"> <tr> <td><input checked="" type="checkbox"/> Districte I</td> <td><input checked="" type="checkbox"/> Districte IV</td> <td><input checked="" type="checkbox"/> Districte VII</td> </tr> <tr> <td><input checked="" type="checkbox"/> Districte II</td> <td><input checked="" type="checkbox"/> Districte V</td> <td><input type="checkbox"/> Tots</td> </tr> <tr> <td><input checked="" type="checkbox"/> Districte III</td> <td><input checked="" type="checkbox"/> Districte VI</td> <td></td> </tr> </table> <p>Període d'execució</p> <table border="1"> <tr> <td><input checked="" type="checkbox"/> 2012</td> <td><input checked="" type="checkbox"/> 2013</td> <td><input checked="" type="checkbox"/> 2014</td> <td><input checked="" type="checkbox"/> 2015</td> <td><input checked="" type="checkbox"/> 2016</td> </tr> </table>	<input checked="" type="checkbox"/> Nova Ciutadania	<input checked="" type="checkbox"/> Joventut	<input type="checkbox"/> Diversitat de creences	<input checked="" type="checkbox"/> Igualtat Home-Dona	<input type="checkbox"/> LGBT	<input type="checkbox"/> Totes	<input type="checkbox"/> Cooperació			<input checked="" type="checkbox"/> Districte I	<input checked="" type="checkbox"/> Districte IV	<input checked="" type="checkbox"/> Districte VII	<input checked="" type="checkbox"/> Districte II	<input checked="" type="checkbox"/> Districte V	<input type="checkbox"/> Tots	<input checked="" type="checkbox"/> Districte III	<input checked="" type="checkbox"/> Districte VI		<input checked="" type="checkbox"/> 2012	<input checked="" type="checkbox"/> 2013	<input checked="" type="checkbox"/> 2014	<input checked="" type="checkbox"/> 2015	<input checked="" type="checkbox"/> 2016
<input checked="" type="checkbox"/> Nova Ciutadania	<input checked="" type="checkbox"/> Joventut	<input type="checkbox"/> Diversitat de creences																						
<input checked="" type="checkbox"/> Igualtat Home-Dona	<input type="checkbox"/> LGBT	<input type="checkbox"/> Totes																						
<input type="checkbox"/> Cooperació																								
<input checked="" type="checkbox"/> Districte I	<input checked="" type="checkbox"/> Districte IV	<input checked="" type="checkbox"/> Districte VII																						
<input checked="" type="checkbox"/> Districte II	<input checked="" type="checkbox"/> Districte V	<input type="checkbox"/> Tots																						
<input checked="" type="checkbox"/> Districte III	<input checked="" type="checkbox"/> Districte VI																							
<input checked="" type="checkbox"/> 2012	<input checked="" type="checkbox"/> 2013	<input checked="" type="checkbox"/> 2014	<input checked="" type="checkbox"/> 2015	<input checked="" type="checkbox"/> 2016																				
<p>Objectiu(s) principal(s) del programa</p> <p>Detectar situacions de necessitat personal, social i comunitària. Oferir informació, orientació i assessorament en relació a drets i recursos. Valorar i fer diagnòstics a petició dels usuaris. Elaborar plans de treball i mobilitzar diferents recursos institucionals, comunitaris en resposta a les diferents necessitats.</p>	<p>Resultats esperats</p> <ul style="list-style-type: none"> - Millorar la qualitat de vida dels col·lectius més vulnerables. - Desactivar factors de risc. 																							
<p>Col·lectius destinataris</p> <p>Els SSB s'adrecen a tota la població i prioritàriament a la que pateix : discapacitats, malalties mentals i addiccions, malalties cròniques, violència i delinqüència juvenil, exclusió i aïllament social, violència familiar, discriminació, sotmetiment a mesures d'execució penal, propi o de familiars, desocupació i pobresa i les urgències socials.</p>	<p>Indicadors</p> <ul style="list-style-type: none"> - Nre. de persones ateses anualment pels SSB segons procedència, gènere i edat. - Nre. de beneficiaris de la renda mínima d'inserció (RMI) segons procedència, gènere i edat. - Nre. de beneficiaris del rebost solidari segons procedència, gènere i edat. - Nre. de beneficiaris de prestacions econòmiques segons procedència, gènere i edat. - Nre. d'ajuts de menjador escolar segons procedència i gènere. <p>Entitats i institucions que participen en el programa</p> <p>Entitats de la ciutat que treballen per fer front a l'exclusió social (Càrites, Creu Roja, ...), Consell de Serveis Socials, Generalitat, Diputació de Barcelona.</p>																							
<p>Regidories i serveis municipals que participen en el programa</p> <table border="1"> <tr> <td><input type="checkbox"/> Comunicació</td> <td><input type="checkbox"/> Esports</td> <td><input type="checkbox"/> Recursos Humans</td> <td><input type="checkbox"/> Seguretat Ciutadana</td> </tr> <tr> <td><input type="checkbox"/> Cultura</td> <td><input type="checkbox"/> Gestió de la Informació</td> <td><input type="checkbox"/> Relacions Ciutadanes</td> <td><input checked="" type="checkbox"/> Serveis Socials</td> </tr> <tr> <td><input checked="" type="checkbox"/> Drets Civils i Ciutadania</td> <td><input type="checkbox"/> Informàtica (IAS)</td> <td><input type="checkbox"/> Sabadell Atenció Ciutadana</td> <td><input type="checkbox"/> Sostenibilitat i Gestió d'Ecosistemes</td> </tr> <tr> <td><input checked="" type="checkbox"/> Educació</td> <td><input checked="" type="checkbox"/> Promoció Econòmica i Comerç</td> <td><input checked="" type="checkbox"/> Salut</td> <td><input type="checkbox"/> Urbanisme</td> </tr> </table>		<input type="checkbox"/> Comunicació	<input type="checkbox"/> Esports	<input type="checkbox"/> Recursos Humans	<input type="checkbox"/> Seguretat Ciutadana	<input type="checkbox"/> Cultura	<input type="checkbox"/> Gestió de la Informació	<input type="checkbox"/> Relacions Ciutadanes	<input checked="" type="checkbox"/> Serveis Socials	<input checked="" type="checkbox"/> Drets Civils i Ciutadania	<input type="checkbox"/> Informàtica (IAS)	<input type="checkbox"/> Sabadell Atenció Ciutadana	<input type="checkbox"/> Sostenibilitat i Gestió d'Ecosistemes	<input checked="" type="checkbox"/> Educació	<input checked="" type="checkbox"/> Promoció Econòmica i Comerç	<input checked="" type="checkbox"/> Salut	<input type="checkbox"/> Urbanisme							
<input type="checkbox"/> Comunicació	<input type="checkbox"/> Esports	<input type="checkbox"/> Recursos Humans	<input type="checkbox"/> Seguretat Ciutadana																					
<input type="checkbox"/> Cultura	<input type="checkbox"/> Gestió de la Informació	<input type="checkbox"/> Relacions Ciutadanes	<input checked="" type="checkbox"/> Serveis Socials																					
<input checked="" type="checkbox"/> Drets Civils i Ciutadania	<input type="checkbox"/> Informàtica (IAS)	<input type="checkbox"/> Sabadell Atenció Ciutadana	<input type="checkbox"/> Sostenibilitat i Gestió d'Ecosistemes																					
<input checked="" type="checkbox"/> Educació	<input checked="" type="checkbox"/> Promoció Econòmica i Comerç	<input checked="" type="checkbox"/> Salut	<input type="checkbox"/> Urbanisme																					

Programa / Projecte		07.02 Reciclatge del teixit històric de la ciutat i planificació de barris nous																								
Regidoria / Servei		Urbanisme																								
<p>Descripció del programa Redacció de figures de planejament i gestió per al desenvolupament del Pla General.</p> <p>Objectiu(s) principal(s) del programa Obtenció dels instruments de planificació necessaris per a la recuperació del teixit històric i el desenvolupament dels nous sectors definits en el planejament general i encara no executats com, per exemple, el nou Pla parcial de Cifuentes.</p>		<p>Eix Equitat, emancipació i cohesió civil</p> <p>Valors Equitat Austeritat Responsabilitat</p> <p>Lectures</p> <table border="1"> <tr> <td><input checked="" type="checkbox"/> Nova Ciutadania</td> <td><input checked="" type="checkbox"/> Joventut</td> <td><input type="checkbox"/> Diversitat de creences</td> </tr> <tr> <td><input checked="" type="checkbox"/> Igualtat Home-Dona</td> <td><input type="checkbox"/> LGBT</td> <td><input type="checkbox"/> Totes</td> </tr> <tr> <td></td> <td><input type="checkbox"/> Cooperació</td> <td></td> </tr> </table> <p>Districte</p> <table border="1"> <tr> <td><input type="checkbox"/> Districte I</td> <td><input type="checkbox"/> Districte IV</td> <td><input type="checkbox"/> Districte VII</td> </tr> <tr> <td><input type="checkbox"/> Districte II</td> <td><input type="checkbox"/> Districte V</td> <td><input checked="" type="checkbox"/> Tots</td> </tr> <tr> <td><input type="checkbox"/> Districte III</td> <td><input type="checkbox"/> Districte VI</td> <td></td> </tr> </table> <p>Període d'execució</p> <table border="1"> <tr> <td><input checked="" type="checkbox"/> 2012</td> <td><input checked="" type="checkbox"/> 2013</td> <td><input checked="" type="checkbox"/> 2014</td> <td><input checked="" type="checkbox"/> 2015</td> <td><input checked="" type="checkbox"/> 2016</td> </tr> </table>		<input checked="" type="checkbox"/> Nova Ciutadania	<input checked="" type="checkbox"/> Joventut	<input type="checkbox"/> Diversitat de creences	<input checked="" type="checkbox"/> Igualtat Home-Dona	<input type="checkbox"/> LGBT	<input type="checkbox"/> Totes		<input type="checkbox"/> Cooperació		<input type="checkbox"/> Districte I	<input type="checkbox"/> Districte IV	<input type="checkbox"/> Districte VII	<input type="checkbox"/> Districte II	<input type="checkbox"/> Districte V	<input checked="" type="checkbox"/> Tots	<input type="checkbox"/> Districte III	<input type="checkbox"/> Districte VI		<input checked="" type="checkbox"/> 2012	<input checked="" type="checkbox"/> 2013	<input checked="" type="checkbox"/> 2014	<input checked="" type="checkbox"/> 2015	<input checked="" type="checkbox"/> 2016
<input checked="" type="checkbox"/> Nova Ciutadania	<input checked="" type="checkbox"/> Joventut	<input type="checkbox"/> Diversitat de creences																								
<input checked="" type="checkbox"/> Igualtat Home-Dona	<input type="checkbox"/> LGBT	<input type="checkbox"/> Totes																								
	<input type="checkbox"/> Cooperació																									
<input type="checkbox"/> Districte I	<input type="checkbox"/> Districte IV	<input type="checkbox"/> Districte VII																								
<input type="checkbox"/> Districte II	<input type="checkbox"/> Districte V	<input checked="" type="checkbox"/> Tots																								
<input type="checkbox"/> Districte III	<input type="checkbox"/> Districte VI																									
<input checked="" type="checkbox"/> 2012	<input checked="" type="checkbox"/> 2013	<input checked="" type="checkbox"/> 2014	<input checked="" type="checkbox"/> 2015	<input checked="" type="checkbox"/> 2016																						
<p>Resultats esperats</p> <ul style="list-style-type: none"> - Revitalització del teixit urbà. - Reurbanització i recuperació d'espais degradats. - Urbanització de nous desenvolupaments. 		<p>Indicadors</p> <p>No n'hi ha.</p>																								
<p>Col·lectius destinataris</p> <p>Ciutadania en general.</p>		<p>Entitats i institucions que participen en el programa</p> <p>No n'hi ha.</p>																								
<p>Regidories i serveis municipals que participen en el programa</p> <table border="1"> <tr> <td><input type="checkbox"/> Comunicació</td> <td><input type="checkbox"/> Esports</td> <td><input type="checkbox"/> Recursos Humans</td> <td><input type="checkbox"/> Seguretat Ciutadana</td> </tr> <tr> <td><input type="checkbox"/> Cultura</td> <td><input type="checkbox"/> Gestió de la Informació</td> <td><input type="checkbox"/> Relacions Ciutadanes</td> <td><input type="checkbox"/> Serveis Socials</td> </tr> <tr> <td><input type="checkbox"/> Drets Civils i Ciutadania</td> <td><input type="checkbox"/> Informàtica (IAS)</td> <td><input type="checkbox"/> Sabadell Atenció Ciutadana</td> <td><input checked="" type="checkbox"/> Sostenibilitat i Gestió d'Ecosistemes</td> </tr> <tr> <td><input type="checkbox"/> Educació</td> <td><input type="checkbox"/> Promoció Econòmica i Comerç</td> <td><input type="checkbox"/> Salut</td> <td><input checked="" type="checkbox"/> Urbanisme</td> </tr> </table>				<input type="checkbox"/> Comunicació	<input type="checkbox"/> Esports	<input type="checkbox"/> Recursos Humans	<input type="checkbox"/> Seguretat Ciutadana	<input type="checkbox"/> Cultura	<input type="checkbox"/> Gestió de la Informació	<input type="checkbox"/> Relacions Ciutadanes	<input type="checkbox"/> Serveis Socials	<input type="checkbox"/> Drets Civils i Ciutadania	<input type="checkbox"/> Informàtica (IAS)	<input type="checkbox"/> Sabadell Atenció Ciutadana	<input checked="" type="checkbox"/> Sostenibilitat i Gestió d'Ecosistemes	<input type="checkbox"/> Educació	<input type="checkbox"/> Promoció Econòmica i Comerç	<input type="checkbox"/> Salut	<input checked="" type="checkbox"/> Urbanisme							
<input type="checkbox"/> Comunicació	<input type="checkbox"/> Esports	<input type="checkbox"/> Recursos Humans	<input type="checkbox"/> Seguretat Ciutadana																							
<input type="checkbox"/> Cultura	<input type="checkbox"/> Gestió de la Informació	<input type="checkbox"/> Relacions Ciutadanes	<input type="checkbox"/> Serveis Socials																							
<input type="checkbox"/> Drets Civils i Ciutadania	<input type="checkbox"/> Informàtica (IAS)	<input type="checkbox"/> Sabadell Atenció Ciutadana	<input checked="" type="checkbox"/> Sostenibilitat i Gestió d'Ecosistemes																							
<input type="checkbox"/> Educació	<input type="checkbox"/> Promoció Econòmica i Comerç	<input type="checkbox"/> Salut	<input checked="" type="checkbox"/> Urbanisme																							

PARTICIPACIÓ I CORESPONSABILITAT AMB LA CIUTAT

Participació

Programa / Projecte	13.52 Participació juvenil: Foment de l'associacionisme juvenil a la ciutat																		
Regidoria / Servei	Drets Civils i Ciutadania																		
<p>Descripció del programa</p> <p>L'Ajuntament compta amb una xarxa d'equipaments juvenils a la ciutat. A fi de fomentar l'associacionisme juvenil es fa necessari disposar d'una diagnosi i anàlisi de l'estat actual per tal d'establir quines estratègies d'actuació cal dur a terme. Així, en el marc d'aquesta actuació està previst elaborar un Pla de foment de l'associacionisme juvenil. El Pla ha de ser elaborat conjuntament amb les entitats juvenils i el Consell de Joves de la ciutat i ha de preveure tot tipus d'entitats: de lleure, esportives, socials i culturals.</p>	<p>Eix</p> <p>Participació i coresponsabilitat amb la ciutat</p>																		
<p>Objectiu(s) principal(s) del programa</p> <p>Fomentar l'associacionisme juvenil a la ciutat.</p> <p>Fomentar la participació dels joves al món associatiu.</p> <ul style="list-style-type: none"> - Marcar estratègies d'actuació conjuntes administració/entitats/Consell de Joves. - Donar a conèixer la Xarxa Municipal d'equipaments Juvenils. 	<p>Valors</p> <p>Esforç Confiança Responsabilitat</p>																		
	<p>Lectures</p> <p><input checked="" type="checkbox"/> Nova Ciutadania <input checked="" type="checkbox"/> Igualtat Home-Dona</p> <p><input checked="" type="checkbox"/> Joventut <input type="checkbox"/> LGBT <input type="checkbox"/> Cooperació</p> <p><input type="checkbox"/> Diversitat de creences <input type="checkbox"/> Totes</p>																		
	<p>Districte</p> <p><input type="checkbox"/> Districte I <input type="checkbox"/> Districte II <input type="checkbox"/> Districte III</p> <p><input type="checkbox"/> Districte IV <input type="checkbox"/> Districte V <input type="checkbox"/> Districte VI</p> <p><input type="checkbox"/> Districte VII <input checked="" type="checkbox"/> Tots</p>																		
	<p>Període d'execució</p> <p><input checked="" type="checkbox"/> 2012 <input checked="" type="checkbox"/> 2013 <input checked="" type="checkbox"/> 2014 <input checked="" type="checkbox"/> 2015 <input checked="" type="checkbox"/> 2016</p>																		
<p>Resultats esperats</p> <ul style="list-style-type: none"> - Disposar d'un marc d'actuació: el Pla i les actuacions que preveu. - Potenciar la xarxa d'entitats juvenils a la ciutat. - Potenciar la participació de les entitats juvenils en els debats municipals sobre joves. 	<p>Indicadors</p> <ul style="list-style-type: none"> - Nre. d'entitats juvenils existents a la ciutat. - Nre. de noves entitats juvenils creades. 																		
<p>Col·lectius destinataris</p> <p>Joves i entitats juvenils de la ciutat.</p>	<p>Entitats i institucions que participen en el programa</p> <p>Entitats de joves de la ciutat i Consell de joves de Sabadell.</p>																		
<p>Regidories i serveis municipals que participen en el programa</p> <table border="0"> <tr> <td><input type="checkbox"/> Comunicació</td> <td><input type="checkbox"/> Esports</td> <td><input type="checkbox"/> Recursos Humans</td> <td><input type="checkbox"/> Seguretat Ciutadana</td> </tr> <tr> <td><input type="checkbox"/> Cultura</td> <td><input type="checkbox"/> Gestió de la Informació</td> <td><input type="checkbox"/> Relacions Ciutadanes</td> <td><input type="checkbox"/> Serveis Socials</td> </tr> <tr> <td><input checked="" type="checkbox"/> Drets Civils i Ciutadania</td> <td><input type="checkbox"/> Informàtica (IAS)</td> <td><input type="checkbox"/> Sabadell Atenció Ciutadana</td> <td><input type="checkbox"/> Sostenibilitat i Gestió d'Ecosistemes</td> </tr> <tr> <td><input type="checkbox"/> Educació</td> <td><input type="checkbox"/> Promoció Econòmica i Comerç</td> <td><input type="checkbox"/> Salut</td> <td><input type="checkbox"/> Urbanisme</td> </tr> </table>				<input type="checkbox"/> Comunicació	<input type="checkbox"/> Esports	<input type="checkbox"/> Recursos Humans	<input type="checkbox"/> Seguretat Ciutadana	<input type="checkbox"/> Cultura	<input type="checkbox"/> Gestió de la Informació	<input type="checkbox"/> Relacions Ciutadanes	<input type="checkbox"/> Serveis Socials	<input checked="" type="checkbox"/> Drets Civils i Ciutadania	<input type="checkbox"/> Informàtica (IAS)	<input type="checkbox"/> Sabadell Atenció Ciutadana	<input type="checkbox"/> Sostenibilitat i Gestió d'Ecosistemes	<input type="checkbox"/> Educació	<input type="checkbox"/> Promoció Econòmica i Comerç	<input type="checkbox"/> Salut	<input type="checkbox"/> Urbanisme
<input type="checkbox"/> Comunicació	<input type="checkbox"/> Esports	<input type="checkbox"/> Recursos Humans	<input type="checkbox"/> Seguretat Ciutadana																
<input type="checkbox"/> Cultura	<input type="checkbox"/> Gestió de la Informació	<input type="checkbox"/> Relacions Ciutadanes	<input type="checkbox"/> Serveis Socials																
<input checked="" type="checkbox"/> Drets Civils i Ciutadania	<input type="checkbox"/> Informàtica (IAS)	<input type="checkbox"/> Sabadell Atenció Ciutadana	<input type="checkbox"/> Sostenibilitat i Gestió d'Ecosistemes																
<input type="checkbox"/> Educació	<input type="checkbox"/> Promoció Econòmica i Comerç	<input type="checkbox"/> Salut	<input type="checkbox"/> Urbanisme																

Programa / Projecte 13.48 Consell de Drets Civils i Ciutadania																					
Regidoria / Servei Drets Civils i Ciutadania																					
<p>Descripció del programa</p> <p>En el Consell de Drets Civils i Ciutadania hi participen les diferents taules dels àmbits temàtics de la Regidoria (Igualtat, Joventut, Solidaritat i cooperació, Convivència i Nova ciutadania, Comissió de la convivència, Diversitat sexual). El Consell de Drets Civils ha d'esdevenir l'òrgan de participació en l'àmbit dels Drets Civils i els Valors, en el que totes les entitats d'aquest àmbit es trobin representades i puguin debatre i consensuar les diferents estratègies i polítiques de ciutat.</p>	<p>Eix Participació i coresponsabilitat amb la ciutat</p> <p>Valors Esforç Respecte Austeritat</p> <p>Lectures</p> <table border="1"> <tr> <td><input type="checkbox"/> Nova Ciutadania</td> <td><input type="checkbox"/> Joventut LGBT</td> <td><input type="checkbox"/> Diversitat de creences</td> </tr> <tr> <td><input type="checkbox"/> Igualtat Home-Dona</td> <td><input type="checkbox"/> Cooperació</td> <td><input checked="" type="checkbox"/> Totes</td> </tr> </table> <p>Districte</p> <table border="1"> <tr> <td><input type="checkbox"/> Districte I</td> <td><input type="checkbox"/> Districte IV</td> <td><input type="checkbox"/> Districte VII</td> </tr> <tr> <td><input type="checkbox"/> Districte II</td> <td><input type="checkbox"/> Districte V</td> <td><input checked="" type="checkbox"/> Tots</td> </tr> <tr> <td><input type="checkbox"/> Districte III</td> <td><input type="checkbox"/> Districte VI</td> <td></td> </tr> </table> <p>Període d'execució</p> <table border="1"> <tr> <td><input checked="" type="checkbox"/> 2012</td> <td><input checked="" type="checkbox"/> 2013</td> <td><input checked="" type="checkbox"/> 2014</td> <td><input checked="" type="checkbox"/> 2015</td> <td><input type="checkbox"/> 2016</td> </tr> </table>	<input type="checkbox"/> Nova Ciutadania	<input type="checkbox"/> Joventut LGBT	<input type="checkbox"/> Diversitat de creences	<input type="checkbox"/> Igualtat Home-Dona	<input type="checkbox"/> Cooperació	<input checked="" type="checkbox"/> Totes	<input type="checkbox"/> Districte I	<input type="checkbox"/> Districte IV	<input type="checkbox"/> Districte VII	<input type="checkbox"/> Districte II	<input type="checkbox"/> Districte V	<input checked="" type="checkbox"/> Tots	<input type="checkbox"/> Districte III	<input type="checkbox"/> Districte VI		<input checked="" type="checkbox"/> 2012	<input checked="" type="checkbox"/> 2013	<input checked="" type="checkbox"/> 2014	<input checked="" type="checkbox"/> 2015	<input type="checkbox"/> 2016
<input type="checkbox"/> Nova Ciutadania	<input type="checkbox"/> Joventut LGBT	<input type="checkbox"/> Diversitat de creences																			
<input type="checkbox"/> Igualtat Home-Dona	<input type="checkbox"/> Cooperació	<input checked="" type="checkbox"/> Totes																			
<input type="checkbox"/> Districte I	<input type="checkbox"/> Districte IV	<input type="checkbox"/> Districte VII																			
<input type="checkbox"/> Districte II	<input type="checkbox"/> Districte V	<input checked="" type="checkbox"/> Tots																			
<input type="checkbox"/> Districte III	<input type="checkbox"/> Districte VI																				
<input checked="" type="checkbox"/> 2012	<input checked="" type="checkbox"/> 2013	<input checked="" type="checkbox"/> 2014	<input checked="" type="checkbox"/> 2015	<input type="checkbox"/> 2016																	
<p>Objectiu(s) principal(s) del programa</p> <p>Promoure una xarxa d'entitats intersectorials i interterritorials a favor dels Drets civils i dels valors, que estigui representada en un òrgan participatiu.</p>	<p>Resultats esperats</p> <ul style="list-style-type: none"> - Aprovar la normativa de funcionament del Consell de DCiC en el primer trimestre de 2013. - Constitució del Consell de DCiC en el primer semestre de 2013. - Aprovació de les diferents taules i comissions que integren el Consell de DCiC en el primer semestre de 2013. 																				
<p>Col·lectius destinataris</p> <p>El conjunt de les entitats dels diferents àmbits de la Regidoria que treballen envers els drets civils i la ciutadania, així com aquelles persones i grups de ciutadans vinculats amb els objectius de cada àmbit.</p>	<p>Indicadors</p> <ul style="list-style-type: none"> - Nre. d'entitats que participen al Consell, a les comissions i a les diferents taules constituïdes. - Nre. de persones que participen al Consell, a les comissions i a les diferents taules. - Nre. de sessions realitzades al Consell, a les comissions i a les diferents taules. - Accions desenvolupades pel Consell. <p>Entitats i institucions que participen en el programa</p> <p>DGAR, GTER (entitats especialitzades en el diàleg interreligiós), taules dels diferents àmbits de la Regidoria de Drets civils.</p>																				
<p>Regidories i serveis municipals que participen en el programa</p> <table border="1"> <tr> <td><input type="checkbox"/> Comunicació</td> <td><input type="checkbox"/> Esports</td> <td><input type="checkbox"/> Recursos Humans</td> <td><input type="checkbox"/> Seguretat Ciutadana</td> </tr> <tr> <td><input checked="" type="checkbox"/> Cultura</td> <td><input type="checkbox"/> Gestió de la Informació</td> <td><input checked="" type="checkbox"/> Relacions Ciutadanes</td> <td><input type="checkbox"/> Serveis Socials</td> </tr> <tr> <td><input checked="" type="checkbox"/> Drets Civils i Ciutadania</td> <td><input type="checkbox"/> Informàtica (IAS)</td> <td><input type="checkbox"/> Sabadell Atenció Ciutadana</td> <td><input type="checkbox"/> Sostenibilitat i Gestió d'Ecosistemes</td> </tr> <tr> <td><input type="checkbox"/> Educació</td> <td><input type="checkbox"/> Promoció Econòmica i Comerç</td> <td><input type="checkbox"/> Salut</td> <td><input type="checkbox"/> Urbanisme</td> </tr> </table>		<input type="checkbox"/> Comunicació	<input type="checkbox"/> Esports	<input type="checkbox"/> Recursos Humans	<input type="checkbox"/> Seguretat Ciutadana	<input checked="" type="checkbox"/> Cultura	<input type="checkbox"/> Gestió de la Informació	<input checked="" type="checkbox"/> Relacions Ciutadanes	<input type="checkbox"/> Serveis Socials	<input checked="" type="checkbox"/> Drets Civils i Ciutadania	<input type="checkbox"/> Informàtica (IAS)	<input type="checkbox"/> Sabadell Atenció Ciutadana	<input type="checkbox"/> Sostenibilitat i Gestió d'Ecosistemes	<input type="checkbox"/> Educació	<input type="checkbox"/> Promoció Econòmica i Comerç	<input type="checkbox"/> Salut	<input type="checkbox"/> Urbanisme				
<input type="checkbox"/> Comunicació	<input type="checkbox"/> Esports	<input type="checkbox"/> Recursos Humans	<input type="checkbox"/> Seguretat Ciutadana																		
<input checked="" type="checkbox"/> Cultura	<input type="checkbox"/> Gestió de la Informació	<input checked="" type="checkbox"/> Relacions Ciutadanes	<input type="checkbox"/> Serveis Socials																		
<input checked="" type="checkbox"/> Drets Civils i Ciutadania	<input type="checkbox"/> Informàtica (IAS)	<input type="checkbox"/> Sabadell Atenció Ciutadana	<input type="checkbox"/> Sostenibilitat i Gestió d'Ecosistemes																		
<input type="checkbox"/> Educació	<input type="checkbox"/> Promoció Econòmica i Comerç	<input type="checkbox"/> Salut	<input type="checkbox"/> Urbanisme																		

Programa / Projecte		13.47 Servei d'assessorament i suport en el procés de constitució i consolidació de les entitats																	
Regidoria / Servei		Drets Civils i Ciutadania																	
<p>Descripció del programa</p> <p>El programa preveu el suport i l'assessorament en el procés de constitució de noves entitats en els diferents àmbits d'actuació de la regidoria, així com en l'elaboració del Pla de formació d'aquestes per assolir l'autonomia necessària en el seu funcionament.</p>		<p>Eix Participació i coresponsabilitat amb la ciutat</p> <p>Valors Confiança Esforç Austeritat</p>																	
<p>Objectiu(s) principal(s) del programa</p> <p>Donar suport i acompanyar els diferents col·lectius dels àmbits de referència de la regidoria en el procés de constitució com a entitats.</p>		<p>Lectures</p> <p><input type="checkbox"/> Nova Ciutadania <input type="checkbox"/> Iguallat Home-Dona <input type="checkbox"/> Joventut <input type="checkbox"/> LGBT <input type="checkbox"/> Cooperació <input type="checkbox"/> Diversitat de creences <input checked="" type="checkbox"/> Totes</p> <p>Districte</p> <p><input type="checkbox"/> Districte I <input type="checkbox"/> Districte II <input type="checkbox"/> Districte III <input type="checkbox"/> Districte IV <input type="checkbox"/> Districte V <input type="checkbox"/> Districte VI <input type="checkbox"/> Districte VII <input checked="" type="checkbox"/> Tots</p> <p>Període d'execució</p> <p><input checked="" type="checkbox"/> 2012 <input checked="" type="checkbox"/> 2013 <input checked="" type="checkbox"/> 2014 <input checked="" type="checkbox"/> 2015 <input type="checkbox"/> 2016</p>																	
<p>Resultats esperats</p> <ul style="list-style-type: none"> - Consolidació de les associacions ja constituïdes. - Treball en xarxa entre les entitats d'un mateix país d'origen o àmbit d'actuació. - Que el servei es consolidi com a referent de les associacions de la ciutat. 		<p>Indicadors</p> <ul style="list-style-type: none"> - Nre. d'associacions. - Nre. d'activitats generades per les entitats. - Nre. d'activitats generades per les entitats en accions conjuntes. - Nre. d'associacions creades per persones immigrades i de suport a la població nouvinguda. - Nre. d'associacions creades per dones. - Nre. d'associacions creades per persones joves. - Nre. d'associacions creades de cooperació. - Nre. d'associacions d'LGBT. - Nre. de participants en accions formatives pel reforç de les associacions. - Nre. d'assessoraments individuals. 																	
<p>Col·lectius destinataris</p> <p>Tots els col·lectius dels àmbits de referència de la regidoria de Drets Civils i Ciutadania interessats en la constitució d'una entitat o en la consolidació i millora de la mateixa.</p>		<p>Entitats i institucions que participen en el programa</p> <p>No n'hi ha.</p>																	
<p>Regidories i serveis municipals que participen en el programa</p> <table border="1"> <tr> <td><input type="checkbox"/> Comunicació</td> <td><input type="checkbox"/> Esports</td> <td><input type="checkbox"/> Recursos Humans</td> <td><input type="checkbox"/> Seguretat Ciutadana</td> </tr> <tr> <td><input type="checkbox"/> Cultura</td> <td><input type="checkbox"/> Gestió de la Informació</td> <td><input checked="" type="checkbox"/> Relacions Ciutadanes</td> <td><input type="checkbox"/> Serveis Socials</td> </tr> <tr> <td><input checked="" type="checkbox"/> Drets Civils i Ciutadania</td> <td><input type="checkbox"/> Informàtica (IAS)</td> <td><input type="checkbox"/> Sabadell Atenció Ciutadana</td> <td><input type="checkbox"/> Sostenibilitat i Gestió d'Ecosistemes</td> </tr> <tr> <td><input type="checkbox"/> Educació</td> <td><input type="checkbox"/> Promoció Econòmica i Comerç</td> <td><input type="checkbox"/> Salut</td> <td><input type="checkbox"/> Urbanisme</td> </tr> </table>				<input type="checkbox"/> Comunicació	<input type="checkbox"/> Esports	<input type="checkbox"/> Recursos Humans	<input type="checkbox"/> Seguretat Ciutadana	<input type="checkbox"/> Cultura	<input type="checkbox"/> Gestió de la Informació	<input checked="" type="checkbox"/> Relacions Ciutadanes	<input type="checkbox"/> Serveis Socials	<input checked="" type="checkbox"/> Drets Civils i Ciutadania	<input type="checkbox"/> Informàtica (IAS)	<input type="checkbox"/> Sabadell Atenció Ciutadana	<input type="checkbox"/> Sostenibilitat i Gestió d'Ecosistemes	<input type="checkbox"/> Educació	<input type="checkbox"/> Promoció Econòmica i Comerç	<input type="checkbox"/> Salut	<input type="checkbox"/> Urbanisme
<input type="checkbox"/> Comunicació	<input type="checkbox"/> Esports	<input type="checkbox"/> Recursos Humans	<input type="checkbox"/> Seguretat Ciutadana																
<input type="checkbox"/> Cultura	<input type="checkbox"/> Gestió de la Informació	<input checked="" type="checkbox"/> Relacions Ciutadanes	<input type="checkbox"/> Serveis Socials																
<input checked="" type="checkbox"/> Drets Civils i Ciutadania	<input type="checkbox"/> Informàtica (IAS)	<input type="checkbox"/> Sabadell Atenció Ciutadana	<input type="checkbox"/> Sostenibilitat i Gestió d'Ecosistemes																
<input type="checkbox"/> Educació	<input type="checkbox"/> Promoció Econòmica i Comerç	<input type="checkbox"/> Salut	<input type="checkbox"/> Urbanisme																

Programa / Projecte 13.51 Consell de Joves																								
Regidoria / Servei Drets Civils i Ciutadania																								
<p>Descripció del programa</p> <p>El Consell és una federació d'entitats juvenils que a banda d'agrupar les inquietuds i reivindicacions de les respectives entitats, ha de continuar tenint un paper decisiu en la interlocució del jovent amb l'Ajuntament, en la defensa dels seus interessos i els anhels de la ciutadania jove.</p>	<p>Eix Participació i coresponsabilitat amb la ciutat</p> <p>Valors Esforç Confiança Responsabilitat</p>																							
<p>Objectiu(s) principal(s) del programa</p> <p>Fer que el Consell sigui el referent associatiu de les entitats juvenils de Sabadell.</p> <p>Fer que el Consell sigui el principal interlocutor del col·lectiu juvenil amb l'administració.</p> <p>Fomentar i treballar els valors de la igualtat de gènere, l'equitat, el respecte, la justícia, l'esforç .</p> <p>Fomentar mitjançant el Consell les polítiques per l'emancipació juvenil</p>	<p>Lectures</p> <table border="1"> <tr> <td><input checked="" type="checkbox"/> Nova Ciutadania</td> <td><input checked="" type="checkbox"/> Joventut</td> <td><input type="checkbox"/> Diversitat de creences</td> </tr> <tr> <td><input checked="" type="checkbox"/> Igualtat Home-Dona</td> <td><input type="checkbox"/> LGBT</td> <td><input type="checkbox"/> Totes</td> </tr> <tr> <td><input type="checkbox"/> Cooperació</td> <td></td> <td></td> </tr> </table> <p>Districte</p> <table border="1"> <tr> <td><input type="checkbox"/> Districte I</td> <td><input type="checkbox"/> Districte IV</td> <td><input type="checkbox"/> Districte VII</td> </tr> <tr> <td><input type="checkbox"/> Districte II</td> <td><input type="checkbox"/> Districte V</td> <td><input checked="" type="checkbox"/> Tots</td> </tr> <tr> <td><input type="checkbox"/> Districte III</td> <td><input type="checkbox"/> Districte VI</td> <td></td> </tr> </table> <p>Període d'execució</p> <table border="1"> <tr> <td><input checked="" type="checkbox"/> 2012</td> <td><input checked="" type="checkbox"/> 2013</td> <td><input checked="" type="checkbox"/> 2014</td> <td><input checked="" type="checkbox"/> 2015</td> <td><input checked="" type="checkbox"/> 2016</td> </tr> </table>	<input checked="" type="checkbox"/> Nova Ciutadania	<input checked="" type="checkbox"/> Joventut	<input type="checkbox"/> Diversitat de creences	<input checked="" type="checkbox"/> Igualtat Home-Dona	<input type="checkbox"/> LGBT	<input type="checkbox"/> Totes	<input type="checkbox"/> Cooperació			<input type="checkbox"/> Districte I	<input type="checkbox"/> Districte IV	<input type="checkbox"/> Districte VII	<input type="checkbox"/> Districte II	<input type="checkbox"/> Districte V	<input checked="" type="checkbox"/> Tots	<input type="checkbox"/> Districte III	<input type="checkbox"/> Districte VI		<input checked="" type="checkbox"/> 2012	<input checked="" type="checkbox"/> 2013	<input checked="" type="checkbox"/> 2014	<input checked="" type="checkbox"/> 2015	<input checked="" type="checkbox"/> 2016
<input checked="" type="checkbox"/> Nova Ciutadania	<input checked="" type="checkbox"/> Joventut	<input type="checkbox"/> Diversitat de creences																						
<input checked="" type="checkbox"/> Igualtat Home-Dona	<input type="checkbox"/> LGBT	<input type="checkbox"/> Totes																						
<input type="checkbox"/> Cooperació																								
<input type="checkbox"/> Districte I	<input type="checkbox"/> Districte IV	<input type="checkbox"/> Districte VII																						
<input type="checkbox"/> Districte II	<input type="checkbox"/> Districte V	<input checked="" type="checkbox"/> Tots																						
<input type="checkbox"/> Districte III	<input type="checkbox"/> Districte VI																							
<input checked="" type="checkbox"/> 2012	<input checked="" type="checkbox"/> 2013	<input checked="" type="checkbox"/> 2014	<input checked="" type="checkbox"/> 2015	<input checked="" type="checkbox"/> 2016																				
<p>Resultats esperats</p> <ul style="list-style-type: none"> - Reconeixement del Consell de Joves com a referent de les entitats juvenils de la ciutat. - Treball conjunt entre administracions, entitats i Consell en les estratègies d'actuació sobre l'àmbit de Joventut. 	<p>Indicadors</p> <ul style="list-style-type: none"> - Nre. d'usuaris del Consell de Joves. - Nre. de dones. - Nre. d'entitats federades al Consell. - Nre. d'activitats i tallers programats. - Nre. d'entitats juvenils existents a la ciutat. 																							
<p>Col·lectius destinataris</p> <p>Joves i entitats juvenils de la ciutat.</p>	<p>Entitats i institucions que participen en el programa</p> <p>Entitats de joves de la ciutat.</p>																							
<p>Regidories i serveis municipals que participen en el programa</p> <table border="1"> <tr> <td><input type="checkbox"/> Comunicació</td> <td><input type="checkbox"/> Esports</td> <td><input type="checkbox"/> Recursos Humans</td> <td><input type="checkbox"/> Seguretat Ciutadana</td> </tr> <tr> <td><input type="checkbox"/> Cultura</td> <td><input type="checkbox"/> Gestió de la Informació</td> <td><input checked="" type="checkbox"/> Relacions Ciutadanes</td> <td><input type="checkbox"/> Serveis Socials</td> </tr> <tr> <td><input checked="" type="checkbox"/> Drets Civils i Ciutadania</td> <td><input type="checkbox"/> Informàtica (IAS)</td> <td><input type="checkbox"/> Sabadell Atenció Ciutadana</td> <td><input type="checkbox"/> Sostenibilitat i Gestió d'Ecosistemes</td> </tr> <tr> <td><input type="checkbox"/> Educació</td> <td><input type="checkbox"/> Promoció Econòmica i Comerç</td> <td><input type="checkbox"/> Salut</td> <td><input type="checkbox"/> Urbanisme</td> </tr> </table>		<input type="checkbox"/> Comunicació	<input type="checkbox"/> Esports	<input type="checkbox"/> Recursos Humans	<input type="checkbox"/> Seguretat Ciutadana	<input type="checkbox"/> Cultura	<input type="checkbox"/> Gestió de la Informació	<input checked="" type="checkbox"/> Relacions Ciutadanes	<input type="checkbox"/> Serveis Socials	<input checked="" type="checkbox"/> Drets Civils i Ciutadania	<input type="checkbox"/> Informàtica (IAS)	<input type="checkbox"/> Sabadell Atenció Ciutadana	<input type="checkbox"/> Sostenibilitat i Gestió d'Ecosistemes	<input type="checkbox"/> Educació	<input type="checkbox"/> Promoció Econòmica i Comerç	<input type="checkbox"/> Salut	<input type="checkbox"/> Urbanisme							
<input type="checkbox"/> Comunicació	<input type="checkbox"/> Esports	<input type="checkbox"/> Recursos Humans	<input type="checkbox"/> Seguretat Ciutadana																					
<input type="checkbox"/> Cultura	<input type="checkbox"/> Gestió de la Informació	<input checked="" type="checkbox"/> Relacions Ciutadanes	<input type="checkbox"/> Serveis Socials																					
<input checked="" type="checkbox"/> Drets Civils i Ciutadania	<input type="checkbox"/> Informàtica (IAS)	<input type="checkbox"/> Sabadell Atenció Ciutadana	<input type="checkbox"/> Sostenibilitat i Gestió d'Ecosistemes																					
<input type="checkbox"/> Educació	<input type="checkbox"/> Promoció Econòmica i Comerç	<input type="checkbox"/> Salut	<input type="checkbox"/> Urbanisme																					

Programa / Projecte 22.02 Creació i manteniment de zones verdes i de l'espai públic																								
Regidoria / Servei Espai Públic																								
<p>Descripció del programa</p> <p>Actuacions urbanístiques de creació i manteniment de zones verdes dels següents àmbits d'actuació:</p> <p>Creació de nous espais verds a Can Llong polígon II- fase obra: Creació d'un nou àmbit residencial, que completa el polígon I de Can Llong, i que completa el creixement de la ciutat pel costat Nord, en relació amb el barri de Cifuentes i Castellarnau. Promoció privada.</p> <p>Enjardinament Ronda Oest: Creació de talusos que incrementin el benestar ambiental i que actuïn d'esmoreïdors del trànsit rodat a una via que ha descongestionat el trànsit intern de la ciutat. Promoció altres administracions.</p> <p>Passeig Plaça Major- fase obra: Reurbanització de l'àmbit, per a dotar l'espai de les condicions d'accessibilitat i de millora de les xarxes urbanes a l'espai. La millora en general de la qualitat urbana, ha de ser una oportunitat, per a la reactivació econòmica del comerç, i per a la creació d'un nou àmbit de gaudi i de relació. Millora de l'accessibilitat, i de la mobilitat interurbana. Promoció Municipal i altres administracions.</p>	<p>Eix Participació i coresponsabilitat amb la ciutat</p> <p>Valors Hospitalitat Responsabilitat Respecte</p> <p>Lectures</p> <table border="1"> <tr> <td><input checked="" type="checkbox"/> Nova Ciutadania</td> <td><input checked="" type="checkbox"/> Joventut</td> <td><input type="checkbox"/> Diversitat de creences</td> </tr> <tr> <td><input checked="" type="checkbox"/> Igualtat Home-Dona</td> <td><input type="checkbox"/> LGBT</td> <td><input type="checkbox"/> Totes</td> </tr> <tr> <td></td> <td><input type="checkbox"/> Cooperació</td> <td></td> </tr> </table> <p>Districte</p> <table border="1"> <tr> <td><input checked="" type="checkbox"/> Districte I</td> <td><input checked="" type="checkbox"/> Districte IV</td> <td><input type="checkbox"/> Districte VII</td> </tr> <tr> <td><input type="checkbox"/> Districte II</td> <td><input type="checkbox"/> Districte V</td> <td><input type="checkbox"/> Tots</td> </tr> <tr> <td><input checked="" type="checkbox"/> Districte III</td> <td><input type="checkbox"/> Districte VI</td> <td></td> </tr> </table> <p>Període d'execució</p> <table border="1"> <tr> <td><input checked="" type="checkbox"/> 2012</td> <td><input checked="" type="checkbox"/> 2013</td> <td><input type="checkbox"/> 2014</td> <td><input type="checkbox"/> 2015</td> <td><input type="checkbox"/> 2016</td> </tr> </table>	<input checked="" type="checkbox"/> Nova Ciutadania	<input checked="" type="checkbox"/> Joventut	<input type="checkbox"/> Diversitat de creences	<input checked="" type="checkbox"/> Igualtat Home-Dona	<input type="checkbox"/> LGBT	<input type="checkbox"/> Totes		<input type="checkbox"/> Cooperació		<input checked="" type="checkbox"/> Districte I	<input checked="" type="checkbox"/> Districte IV	<input type="checkbox"/> Districte VII	<input type="checkbox"/> Districte II	<input type="checkbox"/> Districte V	<input type="checkbox"/> Tots	<input checked="" type="checkbox"/> Districte III	<input type="checkbox"/> Districte VI		<input checked="" type="checkbox"/> 2012	<input checked="" type="checkbox"/> 2013	<input type="checkbox"/> 2014	<input type="checkbox"/> 2015	<input type="checkbox"/> 2016
<input checked="" type="checkbox"/> Nova Ciutadania	<input checked="" type="checkbox"/> Joventut	<input type="checkbox"/> Diversitat de creences																						
<input checked="" type="checkbox"/> Igualtat Home-Dona	<input type="checkbox"/> LGBT	<input type="checkbox"/> Totes																						
	<input type="checkbox"/> Cooperació																							
<input checked="" type="checkbox"/> Districte I	<input checked="" type="checkbox"/> Districte IV	<input type="checkbox"/> Districte VII																						
<input type="checkbox"/> Districte II	<input type="checkbox"/> Districte V	<input type="checkbox"/> Tots																						
<input checked="" type="checkbox"/> Districte III	<input type="checkbox"/> Districte VI																							
<input checked="" type="checkbox"/> 2012	<input checked="" type="checkbox"/> 2013	<input type="checkbox"/> 2014	<input type="checkbox"/> 2015	<input type="checkbox"/> 2016																				
<p>Objectiu(s) principal(s) del programa</p> <p>Mantenir les zones verdes i els parcs i crear-ne de nous per afavorir el descans, la comunicació i la socialització entre el veïnatge.</p> <p>Creació de zones verdes que incrementin el benestar ambiental i estètic del municipi.</p>																								
<p>Resultats esperats</p> <ul style="list-style-type: none"> - Creació d'espais per afavorir el descans, la comunicació i la sociabilització entre el veïnatge. - Mantenir les zones verdes i els parcs per evitar la seva degradació. - Creació de noves zones verdes que incrementin el benestar ambiental i estètic del municipi. 	<p>Indicadors</p> <ul style="list-style-type: none"> - Superfície de manteniment d'espais verds urbans (m2). - Superfície de manteniment d'àrees de jocs (m2). - Nre. d'arbres de manteniment. - Nre. d'elements de mobiliari urbà. - Superfície d'àrees verdes creades (m2). - Superfície d'àrees de jocs creades (m2). - Taxa d'increment interanual de les diferents superfícies i recursos (%). 																							
<p>Col·lectius destinataris</p> <p>Població en general.</p>	<p>Entitats i institucions que participen en el programa</p> <p>Oficina del Centre, AAVV de districte, Fundació Bosch i Cardellach.</p>																							
<p>Regidories i serveis municipals que participen en el programa</p>																								
<table border="1"> <tr> <td><input checked="" type="checkbox"/> Comunicació</td> <td><input type="checkbox"/> Esports</td> <td><input type="checkbox"/> Recursos Humans</td> <td><input type="checkbox"/> Seguretat Ciutadana</td> </tr> <tr> <td><input checked="" type="checkbox"/> Cultura</td> <td><input type="checkbox"/> Gestió de la Informació</td> <td><input checked="" type="checkbox"/> Relacions Ciutadanes</td> <td><input type="checkbox"/> Serveis Socials</td> </tr> <tr> <td><input type="checkbox"/> Drets Civils i Ciutadania</td> <td><input checked="" type="checkbox"/> Informàtica (IAS)</td> <td><input type="checkbox"/> Sabadell Atenció Ciutadana</td> <td><input checked="" type="checkbox"/> Sostenibilitat i Gestió d'Ecosistemes</td> </tr> <tr> <td><input checked="" type="checkbox"/> Educació</td> <td><input type="checkbox"/> Promoció Econòmica i Comerç</td> <td><input type="checkbox"/> Salut</td> <td><input checked="" type="checkbox"/> Urbanisme</td> </tr> </table>		<input checked="" type="checkbox"/> Comunicació	<input type="checkbox"/> Esports	<input type="checkbox"/> Recursos Humans	<input type="checkbox"/> Seguretat Ciutadana	<input checked="" type="checkbox"/> Cultura	<input type="checkbox"/> Gestió de la Informació	<input checked="" type="checkbox"/> Relacions Ciutadanes	<input type="checkbox"/> Serveis Socials	<input type="checkbox"/> Drets Civils i Ciutadania	<input checked="" type="checkbox"/> Informàtica (IAS)	<input type="checkbox"/> Sabadell Atenció Ciutadana	<input checked="" type="checkbox"/> Sostenibilitat i Gestió d'Ecosistemes	<input checked="" type="checkbox"/> Educació	<input type="checkbox"/> Promoció Econòmica i Comerç	<input type="checkbox"/> Salut	<input checked="" type="checkbox"/> Urbanisme							
<input checked="" type="checkbox"/> Comunicació	<input type="checkbox"/> Esports	<input type="checkbox"/> Recursos Humans	<input type="checkbox"/> Seguretat Ciutadana																					
<input checked="" type="checkbox"/> Cultura	<input type="checkbox"/> Gestió de la Informació	<input checked="" type="checkbox"/> Relacions Ciutadanes	<input type="checkbox"/> Serveis Socials																					
<input type="checkbox"/> Drets Civils i Ciutadania	<input checked="" type="checkbox"/> Informàtica (IAS)	<input type="checkbox"/> Sabadell Atenció Ciutadana	<input checked="" type="checkbox"/> Sostenibilitat i Gestió d'Ecosistemes																					
<input checked="" type="checkbox"/> Educació	<input type="checkbox"/> Promoció Econòmica i Comerç	<input type="checkbox"/> Salut	<input checked="" type="checkbox"/> Urbanisme																					

Programa / Projecte 17.05 Centres Cívics																								
Regidoria / Servei Relacions ciutadanes																								
<p>Descripció del programa</p> <p>Els centres cívics de Sabadell són equipaments de proximitat i de titularitat pública que ofereixen espais per desenvolupar activitats accions cíviques, socials, culturals, esportives, de lleure i d'altres que tingui interès públic, així com afavorir la participació dels ciutadans i ciutadanes en aquells assumptes de la comunitat que fomentin la difusió de valors i la convivència intercultural, generacional i associativa.</p> <p>La majoria d'espais són polivalents, en el sentit que s'hi poden realitzar activitats de diferent tipus. Aquests espais es presten majoritàriament a entitats de la ciutat perquè hi puguin realitzar activitats, ja siguin cursos i tallers de llarga durada, reunions, espectacles, festivals de finals de curs, etc., i també es presta per a activitats organitzades per altres administracions, escoles i instituts públics, així com també a comunitats de veïns per fer-hi reunions.</p> <p>A Sabadell hi ha 12 centres cívics i l'Espai polivalent del Parc del Nord que ofereixen espais per a la realització d'activitats de les entitats de la ciutat.</p>	<p>Eix Participació i coresponsabilitat amb la ciutat</p> <p>Valors Equitat Responsabilitat Respecte</p> <p>Lectures</p> <table border="1"> <tr> <td><input type="checkbox"/> Nova Ciutadania</td> <td><input type="checkbox"/> Joventut</td> <td><input type="checkbox"/> Diversitat de creences</td> </tr> <tr> <td><input type="checkbox"/> Igualtat Home-Dona</td> <td><input type="checkbox"/> LGBT</td> <td><input checked="" type="checkbox"/> Totes</td> </tr> <tr> <td></td> <td><input type="checkbox"/> Cooperació</td> <td></td> </tr> </table> <p>Districte</p> <table border="1"> <tr> <td><input type="checkbox"/> Districte I</td> <td><input type="checkbox"/> Districte IV</td> <td><input type="checkbox"/> Districte VII</td> </tr> <tr> <td><input type="checkbox"/> Districte II</td> <td><input type="checkbox"/> Districte V</td> <td><input checked="" type="checkbox"/> Tots</td> </tr> <tr> <td><input type="checkbox"/> Districte III</td> <td><input type="checkbox"/> Districte VI</td> <td></td> </tr> </table> <p>Període d'execució</p> <table border="1"> <tr> <td><input checked="" type="checkbox"/> 2012</td> <td><input checked="" type="checkbox"/> 2013</td> <td><input checked="" type="checkbox"/> 2014</td> <td><input checked="" type="checkbox"/> 2015</td> <td><input checked="" type="checkbox"/> 2016</td> </tr> </table>	<input type="checkbox"/> Nova Ciutadania	<input type="checkbox"/> Joventut	<input type="checkbox"/> Diversitat de creences	<input type="checkbox"/> Igualtat Home-Dona	<input type="checkbox"/> LGBT	<input checked="" type="checkbox"/> Totes		<input type="checkbox"/> Cooperació		<input type="checkbox"/> Districte I	<input type="checkbox"/> Districte IV	<input type="checkbox"/> Districte VII	<input type="checkbox"/> Districte II	<input type="checkbox"/> Districte V	<input checked="" type="checkbox"/> Tots	<input type="checkbox"/> Districte III	<input type="checkbox"/> Districte VI		<input checked="" type="checkbox"/> 2012	<input checked="" type="checkbox"/> 2013	<input checked="" type="checkbox"/> 2014	<input checked="" type="checkbox"/> 2015	<input checked="" type="checkbox"/> 2016
<input type="checkbox"/> Nova Ciutadania	<input type="checkbox"/> Joventut	<input type="checkbox"/> Diversitat de creences																						
<input type="checkbox"/> Igualtat Home-Dona	<input type="checkbox"/> LGBT	<input checked="" type="checkbox"/> Totes																						
	<input type="checkbox"/> Cooperació																							
<input type="checkbox"/> Districte I	<input type="checkbox"/> Districte IV	<input type="checkbox"/> Districte VII																						
<input type="checkbox"/> Districte II	<input type="checkbox"/> Districte V	<input checked="" type="checkbox"/> Tots																						
<input type="checkbox"/> Districte III	<input type="checkbox"/> Districte VI																							
<input checked="" type="checkbox"/> 2012	<input checked="" type="checkbox"/> 2013	<input checked="" type="checkbox"/> 2014	<input checked="" type="checkbox"/> 2015	<input checked="" type="checkbox"/> 2016																				
<p>Objectiu(s) principal(s) del programa</p> <p>Ésser un instrument per a la producció de nous serveis d'acord amb noves necessitats.</p> <p>Constituir un espai on entitats, ciutadans i ciutadanes individualment i projectes diversos tinguin cabuda i puguin desenvolupar les seves activitats pròpies.</p> <p>Contribuir a la construcció del teixit social i l'enfortiment de la societat civil.</p>	<p>Indicadors</p> <ul style="list-style-type: none"> - Nre. de centres cívics. - Nre. d'usuaris/àries setmanals que fan servir els centres cívics (desagregat per sexe). - Nre. d'usos diaris. - Nre. d'activitats per tipus. - Nre. d'entitats d'immigrants que fan servir els centres cívics. - Nre. d'entitats juvenils que fan servir els centres cívics. 																							
<p>Resultats esperats</p> <ul style="list-style-type: none"> - Augment de la implicació de les ciutadanes i ciutadans a la gestió dels afers públics a l'àmbit local. - Desenvolupament d'activitats de promoció social, cultural, comunitària i solidària. - Mediació entre els projectes globals de la ciutat i la realitat quotidiana del barri on s'ubica l'equipament. - Major autoorganització i associacionisme dels ciutadans, així com els grups informals de ciutadans. - Recull de les aspiracions i propostes dels ciutadans. - Major proximitat dels serveis a la ciutadania. 	<p>Entitats i institucions que participen en el programa</p> <p>Totes les entitats del Registre Municipal d'Entitats.</p>																							
<p>Col·lectius destinataris</p> <p>Entitats, ciutadans i ciutadanes.</p>	<p>Regidories i serveis municipals que participen en el programa</p> <table border="1"> <tr> <td><input type="checkbox"/> Comunicació</td> <td><input type="checkbox"/> Esports</td> <td><input type="checkbox"/> Recursos Humans</td> <td><input type="checkbox"/> Seguretat Ciutadana</td> </tr> <tr> <td><input type="checkbox"/> Cultura</td> <td><input type="checkbox"/> Gestió de la Informació</td> <td><input checked="" type="checkbox"/> Relacions Ciutadanes</td> <td><input type="checkbox"/> Serveis Socials</td> </tr> <tr> <td><input type="checkbox"/> Drets Civils i Ciutadania</td> <td><input type="checkbox"/> Informàtica (IAS)</td> <td><input type="checkbox"/> Sabadell Atenció Ciutadana</td> <td><input type="checkbox"/> Sostenibilitat i Gestió d'Ecosistemes</td> </tr> <tr> <td><input type="checkbox"/> Educació</td> <td><input type="checkbox"/> Promoció Econòmica i Comerç</td> <td><input type="checkbox"/> Salut</td> <td><input type="checkbox"/> Urbanisme</td> </tr> </table>	<input type="checkbox"/> Comunicació	<input type="checkbox"/> Esports	<input type="checkbox"/> Recursos Humans	<input type="checkbox"/> Seguretat Ciutadana	<input type="checkbox"/> Cultura	<input type="checkbox"/> Gestió de la Informació	<input checked="" type="checkbox"/> Relacions Ciutadanes	<input type="checkbox"/> Serveis Socials	<input type="checkbox"/> Drets Civils i Ciutadania	<input type="checkbox"/> Informàtica (IAS)	<input type="checkbox"/> Sabadell Atenció Ciutadana	<input type="checkbox"/> Sostenibilitat i Gestió d'Ecosistemes	<input type="checkbox"/> Educació	<input type="checkbox"/> Promoció Econòmica i Comerç	<input type="checkbox"/> Salut	<input type="checkbox"/> Urbanisme							
<input type="checkbox"/> Comunicació	<input type="checkbox"/> Esports	<input type="checkbox"/> Recursos Humans	<input type="checkbox"/> Seguretat Ciutadana																					
<input type="checkbox"/> Cultura	<input type="checkbox"/> Gestió de la Informació	<input checked="" type="checkbox"/> Relacions Ciutadanes	<input type="checkbox"/> Serveis Socials																					
<input type="checkbox"/> Drets Civils i Ciutadania	<input type="checkbox"/> Informàtica (IAS)	<input type="checkbox"/> Sabadell Atenció Ciutadana	<input type="checkbox"/> Sostenibilitat i Gestió d'Ecosistemes																					
<input type="checkbox"/> Educació	<input type="checkbox"/> Promoció Econòmica i Comerç	<input type="checkbox"/> Salut	<input type="checkbox"/> Urbanisme																					

Programa / Projecte 17.02 Cens de participació en els processos participatius																								
Regidoria / Servei Relacions ciutadanes																								
<p>Descripció del programa Registre ciutadà, de persones majors de 18 anys, que té l'objectiu de disposar d'un llistat de persones interessades en estar informades o prendre part en els processos participatius que engegui l'ajuntament.</p>	<p>Eix Participació i coresponsabilitat amb la ciutat</p> <p>Valors Equitat Esforç Responsabilitat</p>																							
<p>Objectiu(s) principal(s) del programa Tenir un recull útil d'aquelles persones que tenen interès pels afers de competència municipal i que volen participar de forma activa en aquests i altres tasques promogudes des de l'administració.</p>	<p>Lectors</p> <table border="1"> <tr> <td><input checked="" type="checkbox"/> Nova Ciutadania</td> <td><input checked="" type="checkbox"/> Joventut</td> <td><input type="checkbox"/> Diversitat de creences</td> </tr> <tr> <td><input checked="" type="checkbox"/> Igualtat Home-Dona</td> <td><input type="checkbox"/> LGBT</td> <td><input type="checkbox"/> Totes</td> </tr> <tr> <td colspan="3"><input type="checkbox"/> Cooperació</td> </tr> </table> <p>Districte</p> <table border="1"> <tr> <td><input type="checkbox"/> Districte I</td> <td><input type="checkbox"/> Districte IV</td> <td><input type="checkbox"/> Districte VII</td> </tr> <tr> <td><input type="checkbox"/> Districte II</td> <td><input type="checkbox"/> Districte V</td> <td><input checked="" type="checkbox"/> Tots</td> </tr> <tr> <td><input type="checkbox"/> Districte III</td> <td><input type="checkbox"/> Districte VI</td> <td></td> </tr> </table> <p>Període d'execució</p> <table border="1"> <tr> <td><input checked="" type="checkbox"/> 2012</td> <td><input checked="" type="checkbox"/> 2013</td> <td><input checked="" type="checkbox"/> 2014</td> <td><input checked="" type="checkbox"/> 2015</td> <td><input checked="" type="checkbox"/> 2016</td> </tr> </table>	<input checked="" type="checkbox"/> Nova Ciutadania	<input checked="" type="checkbox"/> Joventut	<input type="checkbox"/> Diversitat de creences	<input checked="" type="checkbox"/> Igualtat Home-Dona	<input type="checkbox"/> LGBT	<input type="checkbox"/> Totes	<input type="checkbox"/> Cooperació			<input type="checkbox"/> Districte I	<input type="checkbox"/> Districte IV	<input type="checkbox"/> Districte VII	<input type="checkbox"/> Districte II	<input type="checkbox"/> Districte V	<input checked="" type="checkbox"/> Tots	<input type="checkbox"/> Districte III	<input type="checkbox"/> Districte VI		<input checked="" type="checkbox"/> 2012	<input checked="" type="checkbox"/> 2013	<input checked="" type="checkbox"/> 2014	<input checked="" type="checkbox"/> 2015	<input checked="" type="checkbox"/> 2016
<input checked="" type="checkbox"/> Nova Ciutadania	<input checked="" type="checkbox"/> Joventut	<input type="checkbox"/> Diversitat de creences																						
<input checked="" type="checkbox"/> Igualtat Home-Dona	<input type="checkbox"/> LGBT	<input type="checkbox"/> Totes																						
<input type="checkbox"/> Cooperació																								
<input type="checkbox"/> Districte I	<input type="checkbox"/> Districte IV	<input type="checkbox"/> Districte VII																						
<input type="checkbox"/> Districte II	<input type="checkbox"/> Districte V	<input checked="" type="checkbox"/> Tots																						
<input type="checkbox"/> Districte III	<input type="checkbox"/> Districte VI																							
<input checked="" type="checkbox"/> 2012	<input checked="" type="checkbox"/> 2013	<input checked="" type="checkbox"/> 2014	<input checked="" type="checkbox"/> 2015	<input checked="" type="checkbox"/> 2016																				
<p>Resultats esperats - Augment del nombre de participants en els processos de participació ciutadana. - Sistematització dels processos de convocatòria, comunicació i retorn dels processos de participació ciutadana.</p>	<p>Indicadors - Nre. de dones/homes inclosos en el cens. - Nre. de joves d'entre 18 i 30 anys inclosos en el cens.</p>																							
<p>Col·lectius destinataris Ciutadans imajors de 18 anys.</p>	<p>Entitats i institucions que participen en el programa No n'hi ha.</p>																							
<p>Regidories i serveis municipals que participen en el programa</p> <table border="1"> <tr> <td><input type="checkbox"/> Comunicació</td> <td><input type="checkbox"/> Esports</td> <td><input type="checkbox"/> Recursos Humans</td> <td><input type="checkbox"/> Seguretat Ciutadana</td> </tr> <tr> <td><input type="checkbox"/> Cultura</td> <td><input type="checkbox"/> Gestió de la Informació</td> <td><input checked="" type="checkbox"/> Relacions Ciutadanes</td> <td><input type="checkbox"/> Serveis Socials</td> </tr> <tr> <td><input type="checkbox"/> Drets Civils i Ciutadania</td> <td><input type="checkbox"/> Informàtica (IAS)</td> <td><input type="checkbox"/> Sabadell Atenció Ciutadana</td> <td><input type="checkbox"/> Sostenibilitat i Gestió d'Ecosistemes</td> </tr> <tr> <td><input type="checkbox"/> Educació</td> <td><input type="checkbox"/> Promoció Econòmica i Comerç</td> <td><input type="checkbox"/> Salut</td> <td><input type="checkbox"/> Urbanisme</td> </tr> </table>		<input type="checkbox"/> Comunicació	<input type="checkbox"/> Esports	<input type="checkbox"/> Recursos Humans	<input type="checkbox"/> Seguretat Ciutadana	<input type="checkbox"/> Cultura	<input type="checkbox"/> Gestió de la Informació	<input checked="" type="checkbox"/> Relacions Ciutadanes	<input type="checkbox"/> Serveis Socials	<input type="checkbox"/> Drets Civils i Ciutadania	<input type="checkbox"/> Informàtica (IAS)	<input type="checkbox"/> Sabadell Atenció Ciutadana	<input type="checkbox"/> Sostenibilitat i Gestió d'Ecosistemes	<input type="checkbox"/> Educació	<input type="checkbox"/> Promoció Econòmica i Comerç	<input type="checkbox"/> Salut	<input type="checkbox"/> Urbanisme							
<input type="checkbox"/> Comunicació	<input type="checkbox"/> Esports	<input type="checkbox"/> Recursos Humans	<input type="checkbox"/> Seguretat Ciutadana																					
<input type="checkbox"/> Cultura	<input type="checkbox"/> Gestió de la Informació	<input checked="" type="checkbox"/> Relacions Ciutadanes	<input type="checkbox"/> Serveis Socials																					
<input type="checkbox"/> Drets Civils i Ciutadania	<input type="checkbox"/> Informàtica (IAS)	<input type="checkbox"/> Sabadell Atenció Ciutadana	<input type="checkbox"/> Sostenibilitat i Gestió d'Ecosistemes																					
<input type="checkbox"/> Educació	<input type="checkbox"/> Promoció Econòmica i Comerç	<input type="checkbox"/> Salut	<input type="checkbox"/> Urbanisme																					

Programa / Projecte 17.03 Processos de participació ciutadana																								
Regidoria / Servei Relacions ciutadanes																								
<p>Descripció del programa</p> <p>Processos que s'engeguen a mida per conèixer i incloure la opinió de la ciutadania sobre propostes, línies i actuacions municipals de diversa índole, que es considerin prioritàries. Els processos de participació poden ser de diferents tipus:</p> <ul style="list-style-type: none"> - Visites guiades a punts de la ciutat d'interès general (obra nova, equipaments, ...). Per exemple: DCAT. - Processos participatius a través de qüestionaris guiats (es demana la opinió sobre temes diversos: Serveis Socials, Espai Públic, ...). Per exemple: Què10, Pla d'Actuació Municipal (PAM). 	<p>Eix Participació i coresponsabilitat amb la ciutat</p> <p>Valors Equitat Esforç Responsabilitat</p> <p>Lectures</p> <table border="1"> <tr> <td><input checked="" type="checkbox"/> Nova Ciutadania</td> <td><input checked="" type="checkbox"/> Joventut</td> <td><input type="checkbox"/> Diversitat de creences</td> </tr> <tr> <td><input checked="" type="checkbox"/> Igualtat Home-Dona</td> <td><input type="checkbox"/> LGBT</td> <td><input type="checkbox"/> Totes</td> </tr> <tr> <td colspan="3"><input type="checkbox"/> Cooperació</td> </tr> </table> <p>Districte</p> <table border="1"> <tr> <td><input type="checkbox"/> Districte I</td> <td><input type="checkbox"/> Districte IV</td> <td><input type="checkbox"/> Districte VII</td> </tr> <tr> <td><input type="checkbox"/> Districte II</td> <td><input type="checkbox"/> Districte V</td> <td><input checked="" type="checkbox"/> Tots</td> </tr> <tr> <td><input type="checkbox"/> Districte III</td> <td><input type="checkbox"/> Districte VI</td> <td></td> </tr> </table> <p>Període d'execució</p> <table border="1"> <tr> <td><input checked="" type="checkbox"/> 2012</td> <td><input checked="" type="checkbox"/> 2013</td> <td><input checked="" type="checkbox"/> 2014</td> <td><input checked="" type="checkbox"/> 2015</td> <td><input type="checkbox"/> 2016</td> </tr> </table>	<input checked="" type="checkbox"/> Nova Ciutadania	<input checked="" type="checkbox"/> Joventut	<input type="checkbox"/> Diversitat de creences	<input checked="" type="checkbox"/> Igualtat Home-Dona	<input type="checkbox"/> LGBT	<input type="checkbox"/> Totes	<input type="checkbox"/> Cooperació			<input type="checkbox"/> Districte I	<input type="checkbox"/> Districte IV	<input type="checkbox"/> Districte VII	<input type="checkbox"/> Districte II	<input type="checkbox"/> Districte V	<input checked="" type="checkbox"/> Tots	<input type="checkbox"/> Districte III	<input type="checkbox"/> Districte VI		<input checked="" type="checkbox"/> 2012	<input checked="" type="checkbox"/> 2013	<input checked="" type="checkbox"/> 2014	<input checked="" type="checkbox"/> 2015	<input type="checkbox"/> 2016
<input checked="" type="checkbox"/> Nova Ciutadania	<input checked="" type="checkbox"/> Joventut	<input type="checkbox"/> Diversitat de creences																						
<input checked="" type="checkbox"/> Igualtat Home-Dona	<input type="checkbox"/> LGBT	<input type="checkbox"/> Totes																						
<input type="checkbox"/> Cooperació																								
<input type="checkbox"/> Districte I	<input type="checkbox"/> Districte IV	<input type="checkbox"/> Districte VII																						
<input type="checkbox"/> Districte II	<input type="checkbox"/> Districte V	<input checked="" type="checkbox"/> Tots																						
<input type="checkbox"/> Districte III	<input type="checkbox"/> Districte VI																							
<input checked="" type="checkbox"/> 2012	<input checked="" type="checkbox"/> 2013	<input checked="" type="checkbox"/> 2014	<input checked="" type="checkbox"/> 2015	<input type="checkbox"/> 2016																				
<p>Objectiu(s) principal(s) del programa</p> <p>Recollir l'opinió de la ciutadania sobre les prioritats que s'haurien d'aplicar a l'activitat municipal durant el mandat.</p> <p>Recollir reflexions, suggeriments o propostes d'actuació concretes que siguin susceptibles d'inclusió en el marc del pla d'actuació municipal.</p> <ul style="list-style-type: none"> - Fomentar l'interès per l'activitat i serveis públics i compartir amb la ciutadania l'establiment de prioritats i renúncies, jugant les necessitats dels col·lectius i de les persones amb les possibilitats de l'activitat municipal. 	<p>Resultats esperats</p> <ul style="list-style-type: none"> - Conèixer de primera mà l'opinió de la ciutadania sobre temes concrets que presenta l'administració local. - Augment de l'interès ciutadà per les qüestions públiques. - Recollida de dades de persones interessades en prendre part en processos de participació per ampliar el cens de participants. 																							
<p>Col·lectius destinataris</p> <p>Conjunt de la ciutadania.</p>	<p>Indicadors</p> <ul style="list-style-type: none"> - Nre. de visites guiades segons temàtiques i àmbits territorials. - Nre. de processos participatius segons temàtiques i àmbits territorials. 																							
<p>Entitats i institucions que participen en el programa</p> <p>No n'hi ha.</p>																								
<p>Regidories i serveis municipals que participen en el programa</p> <table border="1"> <tr> <td><input type="checkbox"/> Comunicació</td> <td><input type="checkbox"/> Esports</td> <td><input type="checkbox"/> Recursos Humans</td> <td><input type="checkbox"/> Seguretat Ciutadana</td> </tr> <tr> <td><input type="checkbox"/> Cultura</td> <td><input type="checkbox"/> Gestió de la Informació</td> <td><input checked="" type="checkbox"/> Relacions Ciutadanes</td> <td><input type="checkbox"/> Serveis Socials</td> </tr> <tr> <td><input type="checkbox"/> Drets Civils i Ciutadania</td> <td><input type="checkbox"/> Informàtica (IAS)</td> <td><input type="checkbox"/> Sabadell Atenció Ciutadana</td> <td><input type="checkbox"/> Sostenibilitat i Gestió d'Ecosistemes</td> </tr> <tr> <td><input type="checkbox"/> Educació</td> <td><input type="checkbox"/> Promoció Econòmica i Comerç</td> <td><input type="checkbox"/> Salut</td> <td><input type="checkbox"/> Urbanisme</td> </tr> </table>		<input type="checkbox"/> Comunicació	<input type="checkbox"/> Esports	<input type="checkbox"/> Recursos Humans	<input type="checkbox"/> Seguretat Ciutadana	<input type="checkbox"/> Cultura	<input type="checkbox"/> Gestió de la Informació	<input checked="" type="checkbox"/> Relacions Ciutadanes	<input type="checkbox"/> Serveis Socials	<input type="checkbox"/> Drets Civils i Ciutadania	<input type="checkbox"/> Informàtica (IAS)	<input type="checkbox"/> Sabadell Atenció Ciutadana	<input type="checkbox"/> Sostenibilitat i Gestió d'Ecosistemes	<input type="checkbox"/> Educació	<input type="checkbox"/> Promoció Econòmica i Comerç	<input type="checkbox"/> Salut	<input type="checkbox"/> Urbanisme							
<input type="checkbox"/> Comunicació	<input type="checkbox"/> Esports	<input type="checkbox"/> Recursos Humans	<input type="checkbox"/> Seguretat Ciutadana																					
<input type="checkbox"/> Cultura	<input type="checkbox"/> Gestió de la Informació	<input checked="" type="checkbox"/> Relacions Ciutadanes	<input type="checkbox"/> Serveis Socials																					
<input type="checkbox"/> Drets Civils i Ciutadania	<input type="checkbox"/> Informàtica (IAS)	<input type="checkbox"/> Sabadell Atenció Ciutadana	<input type="checkbox"/> Sostenibilitat i Gestió d'Ecosistemes																					
<input type="checkbox"/> Educació	<input type="checkbox"/> Promoció Econòmica i Comerç	<input type="checkbox"/> Salut	<input type="checkbox"/> Urbanisme																					

Programa / Projecte 17.04 Registre Municipal d'Entitats																					
Regidoria / Servei Relacions ciutadanes																					
<p>Descripció del programa</p> <p>El Registre Municipal d'Entitats és una eina adreçada a qualsevol entitat sense ànim de lucre i personalitat jurídica pròpia de Sabadell, per poder donar a conèixer la seva entitat a la resta del teixit associatiu de la ciutat, així com a l'administració i als ciutadans i ciutadanes a títol individual.</p> <p>Objectiu(s) principal(s) del programa</p> <p>Tenir registrades totes les entitats de la ciutat de Sabadell, sigui quina sigui la seva tipologia.</p> <p>Poder establir mecanismes de comunicació entre aquestes entitats i l'administració, i entre els propis ciutadans i ciutadanes.</p>	<p>Eix Participació i coresponsabilitat amb la ciutat</p> <p>Valors Equitat Esforç Responsabilitat</p> <p>Lectures</p> <table border="1"> <tr> <td><input type="checkbox"/> Nova Ciutadania</td> <td><input type="checkbox"/> Joventut LGBT</td> <td><input type="checkbox"/> Diversitat de creences</td> </tr> <tr> <td><input type="checkbox"/> Igualtat Home-Dona</td> <td><input type="checkbox"/> Cooperació</td> <td><input checked="" type="checkbox"/> Totes</td> </tr> </table> <p>Districte</p> <table border="1"> <tr> <td><input type="checkbox"/> Districte I</td> <td><input type="checkbox"/> Districte IV</td> <td><input type="checkbox"/> Districte VII</td> </tr> <tr> <td><input type="checkbox"/> Districte II</td> <td><input type="checkbox"/> Districte V</td> <td><input checked="" type="checkbox"/> Tots</td> </tr> <tr> <td><input type="checkbox"/> Districte III</td> <td><input type="checkbox"/> Districte VI</td> <td></td> </tr> </table> <p>Període d'execució</p> <table border="1"> <tr> <td><input checked="" type="checkbox"/> 2012</td> <td><input checked="" type="checkbox"/> 2013</td> <td><input checked="" type="checkbox"/> 2014</td> <td><input checked="" type="checkbox"/> 2015</td> <td><input checked="" type="checkbox"/> 2016</td> </tr> </table>	<input type="checkbox"/> Nova Ciutadania	<input type="checkbox"/> Joventut LGBT	<input type="checkbox"/> Diversitat de creences	<input type="checkbox"/> Igualtat Home-Dona	<input type="checkbox"/> Cooperació	<input checked="" type="checkbox"/> Totes	<input type="checkbox"/> Districte I	<input type="checkbox"/> Districte IV	<input type="checkbox"/> Districte VII	<input type="checkbox"/> Districte II	<input type="checkbox"/> Districte V	<input checked="" type="checkbox"/> Tots	<input type="checkbox"/> Districte III	<input type="checkbox"/> Districte VI		<input checked="" type="checkbox"/> 2012	<input checked="" type="checkbox"/> 2013	<input checked="" type="checkbox"/> 2014	<input checked="" type="checkbox"/> 2015	<input checked="" type="checkbox"/> 2016
<input type="checkbox"/> Nova Ciutadania	<input type="checkbox"/> Joventut LGBT	<input type="checkbox"/> Diversitat de creences																			
<input type="checkbox"/> Igualtat Home-Dona	<input type="checkbox"/> Cooperació	<input checked="" type="checkbox"/> Totes																			
<input type="checkbox"/> Districte I	<input type="checkbox"/> Districte IV	<input type="checkbox"/> Districte VII																			
<input type="checkbox"/> Districte II	<input type="checkbox"/> Districte V	<input checked="" type="checkbox"/> Tots																			
<input type="checkbox"/> Districte III	<input type="checkbox"/> Districte VI																				
<input checked="" type="checkbox"/> 2012	<input checked="" type="checkbox"/> 2013	<input checked="" type="checkbox"/> 2014	<input checked="" type="checkbox"/> 2015	<input checked="" type="checkbox"/> 2016																	
<p>Resultats esperats</p> <ul style="list-style-type: none"> - Mantenir viu el teixit associatiu de la ciutat. - Garantir l'actualització continua del registre d'entitats. 	<p>Indicadors</p> <p>- Nre. d'entitats segons tipologia (veïnals, polítiques, culturals, esportives, juvenils, gent gran, acció social, religioses, de cooperació internacional, comercials, etc.).</p>																				
<p>Col·lectius destinataris</p> <p>Entitats de la ciutat, la ciutadania en general pot fer servir el Registre Municipal d'Entitats per cercar entitats en les quals puguin estar interessades.</p>	<p>Entitats i institucions que participen en el programa</p> <p>No n'hi ha.</p>																				
<p>Regidories i serveis municipals que participen en el programa</p> <table border="1"> <tr> <td><input type="checkbox"/> Comunicació</td> <td><input type="checkbox"/> Esports</td> <td><input type="checkbox"/> Recursos Humans</td> <td><input type="checkbox"/> Seguretat Ciutadana</td> </tr> <tr> <td><input type="checkbox"/> Cultura</td> <td><input type="checkbox"/> Gestió de la Informació</td> <td><input checked="" type="checkbox"/> Relacions Ciutadanes</td> <td><input type="checkbox"/> Serveis Socials</td> </tr> <tr> <td><input type="checkbox"/> Drets Civils i Ciutadania</td> <td><input type="checkbox"/> Informàtica (IAS)</td> <td><input type="checkbox"/> Sabadell Atenció Ciutadana</td> <td><input type="checkbox"/> Sostenibilitat i Gestió d'Ecosistemes</td> </tr> <tr> <td><input type="checkbox"/> Educació</td> <td><input type="checkbox"/> Promoció Econòmica i Comerç</td> <td><input type="checkbox"/> Salut</td> <td><input type="checkbox"/> Urbanisme</td> </tr> </table>		<input type="checkbox"/> Comunicació	<input type="checkbox"/> Esports	<input type="checkbox"/> Recursos Humans	<input type="checkbox"/> Seguretat Ciutadana	<input type="checkbox"/> Cultura	<input type="checkbox"/> Gestió de la Informació	<input checked="" type="checkbox"/> Relacions Ciutadanes	<input type="checkbox"/> Serveis Socials	<input type="checkbox"/> Drets Civils i Ciutadania	<input type="checkbox"/> Informàtica (IAS)	<input type="checkbox"/> Sabadell Atenció Ciutadana	<input type="checkbox"/> Sostenibilitat i Gestió d'Ecosistemes	<input type="checkbox"/> Educació	<input type="checkbox"/> Promoció Econòmica i Comerç	<input type="checkbox"/> Salut	<input type="checkbox"/> Urbanisme				
<input type="checkbox"/> Comunicació	<input type="checkbox"/> Esports	<input type="checkbox"/> Recursos Humans	<input type="checkbox"/> Seguretat Ciutadana																		
<input type="checkbox"/> Cultura	<input type="checkbox"/> Gestió de la Informació	<input checked="" type="checkbox"/> Relacions Ciutadanes	<input type="checkbox"/> Serveis Socials																		
<input type="checkbox"/> Drets Civils i Ciutadania	<input type="checkbox"/> Informàtica (IAS)	<input type="checkbox"/> Sabadell Atenció Ciutadana	<input type="checkbox"/> Sostenibilitat i Gestió d'Ecosistemes																		
<input type="checkbox"/> Educació	<input type="checkbox"/> Promoció Econòmica i Comerç	<input type="checkbox"/> Salut	<input type="checkbox"/> Urbanisme																		

Programa / Projecte 17.01 Consells de Districte																					
Regidoria / Servei Relacions ciutadanes																					
<p>Descripció del programa</p> <p>Els consells de districte es creen a l'empara de la Llei 8/1987 Municipal i de Règim Local de Catalunya i es regeixen pel Reglament Municipal dels Consells de Districte, aprovat l'any 1997, configurats com a òrgans territorials de consulta i participació ciutadana en els assumptes locals.</p> <p>Són òrgans municipals de caràcter consultiu i informatiu destinats a la participació dels ciutadans i les ciutadanes en els assumptes relacionats amb els seus districtes i a garantir la representació dels interessos dels diversos barris de la ciutat.</p> <p>El territori de Sabadell està dividit administrativament en 7 districtes, cadascun dels quals té el seu Consell Municipal de Districte</p> <p>La composició dels consells de districte ha d'assegurar la presència de regidors/es de l'ajuntament, de representants del veïnat, a través de les organitzacions polítiques, i de les associacions ciutadanes. Així mateix, és voluntat de l'ajuntament convidar altres organismes que operen territorialment a tenir representació dins els Consells de districte.</p>	<p>Eix Participació i coresponsabilitat amb la ciutat</p> <p>Valors Equitat Esforç Responsabilitat</p> <p>Lectures</p> <table border="1"> <tr> <td><input checked="" type="checkbox"/> Nova Ciutadania</td> <td><input checked="" type="checkbox"/> Joventut</td> <td><input checked="" type="checkbox"/> Diversitat de creences</td> </tr> <tr> <td><input checked="" type="checkbox"/> Igualtat Home-Dona</td> <td><input type="checkbox"/> Cooperació</td> <td><input type="checkbox"/> Totes</td> </tr> </table> <p>Districte</p> <table border="1"> <tr> <td><input type="checkbox"/> Districte I</td> <td><input type="checkbox"/> Districte IV</td> <td><input type="checkbox"/> Districte VII</td> </tr> <tr> <td><input type="checkbox"/> Districte II</td> <td><input type="checkbox"/> Districte V</td> <td><input checked="" type="checkbox"/> Tots</td> </tr> <tr> <td><input type="checkbox"/> Districte III</td> <td><input type="checkbox"/> Districte VI</td> <td></td> </tr> </table> <p>Període d'execució</p> <table border="1"> <tr> <td><input checked="" type="checkbox"/> 2012</td> <td><input checked="" type="checkbox"/> 2013</td> <td><input checked="" type="checkbox"/> 2014</td> <td><input checked="" type="checkbox"/> 2015</td> <td><input checked="" type="checkbox"/> 2016</td> </tr> </table>	<input checked="" type="checkbox"/> Nova Ciutadania	<input checked="" type="checkbox"/> Joventut	<input checked="" type="checkbox"/> Diversitat de creences	<input checked="" type="checkbox"/> Igualtat Home-Dona	<input type="checkbox"/> Cooperació	<input type="checkbox"/> Totes	<input type="checkbox"/> Districte I	<input type="checkbox"/> Districte IV	<input type="checkbox"/> Districte VII	<input type="checkbox"/> Districte II	<input type="checkbox"/> Districte V	<input checked="" type="checkbox"/> Tots	<input type="checkbox"/> Districte III	<input type="checkbox"/> Districte VI		<input checked="" type="checkbox"/> 2012	<input checked="" type="checkbox"/> 2013	<input checked="" type="checkbox"/> 2014	<input checked="" type="checkbox"/> 2015	<input checked="" type="checkbox"/> 2016
<input checked="" type="checkbox"/> Nova Ciutadania	<input checked="" type="checkbox"/> Joventut	<input checked="" type="checkbox"/> Diversitat de creences																			
<input checked="" type="checkbox"/> Igualtat Home-Dona	<input type="checkbox"/> Cooperació	<input type="checkbox"/> Totes																			
<input type="checkbox"/> Districte I	<input type="checkbox"/> Districte IV	<input type="checkbox"/> Districte VII																			
<input type="checkbox"/> Districte II	<input type="checkbox"/> Districte V	<input checked="" type="checkbox"/> Tots																			
<input type="checkbox"/> Districte III	<input type="checkbox"/> Districte VI																				
<input checked="" type="checkbox"/> 2012	<input checked="" type="checkbox"/> 2013	<input checked="" type="checkbox"/> 2014	<input checked="" type="checkbox"/> 2015	<input checked="" type="checkbox"/> 2016																	
<p>Objectiu(s) principal(s) del programa</p> <p>Mantenir un espai d'informació, d'estudi i debat entre l'administració municipal, els ciutadans i el conjunt d'entitats i associacions que resideixen a cada districte.</p> <p>Crear un espai d'informació i debat entre els diferents agents participatius, on es cerquin decisions consensuades sobre aquells elements que els òrgans de govern creguin oportuns.</p>	<p>Resultats esperats</p> <ul style="list-style-type: none"> - Fomentar la col·laboració entre les entitats del districte i l'administració municipal. - Promoure la coresponsabilització ciutadana en la configuració de l'espai físic i social de la ciutat. - Fomentar la relació i la solidaritat entre els diferents barris de la ciutat. - Contribuir a l'enfortiment del teixit associatiu de la ciutat. 																				
<p>Col·lectius destinataris</p> <p>Teixit associatiu de la ciutat i en concret del Districte.</p>	<p>Indicadors</p> <ul style="list-style-type: none"> - Nre. d'entitats de joves que participen als Consells de Districte. - Nre. d'homes i de dones que assisteixen al Consell de Districte. - Nre. de persones immigrants que participen al Consell de Districte. 																				
<p>Regidories i serveis municipals que participen en el programa</p> <table border="1"> <tr> <td><input type="checkbox"/> Comunicació</td> <td><input type="checkbox"/> Esports</td> <td><input type="checkbox"/> Recursos Humans</td> <td><input type="checkbox"/> Seguretat Ciutadana</td> </tr> <tr> <td><input type="checkbox"/> Cultura</td> <td><input type="checkbox"/> Gestió de la Informació</td> <td><input checked="" type="checkbox"/> Relacions Ciutadanes</td> <td><input type="checkbox"/> Serveis Socials</td> </tr> <tr> <td><input type="checkbox"/> Drets Civils i Ciutadania</td> <td><input type="checkbox"/> Informàtica (IAS)</td> <td><input type="checkbox"/> Sabadell Atenció Ciutadana</td> <td><input type="checkbox"/> Sostenibilitat i Gestió d'Ecosistemes</td> </tr> <tr> <td><input type="checkbox"/> Educació</td> <td><input type="checkbox"/> Promoció Econòmica i Comerç</td> <td><input type="checkbox"/> Salut</td> <td><input type="checkbox"/> Urbanisme</td> </tr> </table>		<input type="checkbox"/> Comunicació	<input type="checkbox"/> Esports	<input type="checkbox"/> Recursos Humans	<input type="checkbox"/> Seguretat Ciutadana	<input type="checkbox"/> Cultura	<input type="checkbox"/> Gestió de la Informació	<input checked="" type="checkbox"/> Relacions Ciutadanes	<input type="checkbox"/> Serveis Socials	<input type="checkbox"/> Drets Civils i Ciutadania	<input type="checkbox"/> Informàtica (IAS)	<input type="checkbox"/> Sabadell Atenció Ciutadana	<input type="checkbox"/> Sostenibilitat i Gestió d'Ecosistemes	<input type="checkbox"/> Educació	<input type="checkbox"/> Promoció Econòmica i Comerç	<input type="checkbox"/> Salut	<input type="checkbox"/> Urbanisme				
<input type="checkbox"/> Comunicació	<input type="checkbox"/> Esports	<input type="checkbox"/> Recursos Humans	<input type="checkbox"/> Seguretat Ciutadana																		
<input type="checkbox"/> Cultura	<input type="checkbox"/> Gestió de la Informació	<input checked="" type="checkbox"/> Relacions Ciutadanes	<input type="checkbox"/> Serveis Socials																		
<input type="checkbox"/> Drets Civils i Ciutadania	<input type="checkbox"/> Informàtica (IAS)	<input type="checkbox"/> Sabadell Atenció Ciutadana	<input type="checkbox"/> Sostenibilitat i Gestió d'Ecosistemes																		
<input type="checkbox"/> Educació	<input type="checkbox"/> Promoció Econòmica i Comerç	<input type="checkbox"/> Salut	<input type="checkbox"/> Urbanisme																		
<p>Entitats i institucions que participen en el programa</p> <p>Partits polítics, entitats culturals, esportives, juvenils, de nova ciutadania, de gent gran, regionals, associacions de veïns i veïnes, etc.</p>																					

Co-responsabilitat

Programa / Projecte	13.33 Comissió de la convivència																					
Rigidoria / Servei	Drets Civils i Ciutadania																					
<p>Descripció del programa</p> <p>La Comissió de la Convivència és un instrument ciutadà de seguiment i d'intervenció directa en els casos d'agressions o discriminacions per raó de xenofòbia, racisme i/o homofòbia. Es reuneix de manera regular un cop al mes i hi participen els grups municipals presents al consistori, representants dels cossos de seguretat, el Col·legi d'Advocats de Sabadell, el Síndic de Greuges, representants de diverses entitats cíviques i socials de la ciutat i representants dels sindicats (CCOO, UGT i USOC). En les seves sessions periòdiques es combinen espais de debat, reflexió i formació, amb l'atenció a les situacions en que es vulneren els drets civils de les persones, posant a l'abast sistemes de suport i assessorament a les víctimes de violència xenòfoba, racista o homòfoba. Tanmateix la comissió pretén ser un altaveu de denúncia de aquests tipus de conductes discriminatòries.</p> <p>Protocol de gestió de la convivència. La prevenció i gestió dels conflictes de convivència requereix d'intervencions integrals i multidisciplinàries, que permetin posar en comú informacions, recursos i propostes de treball que facin més efectives les actuacions. Per això, és necessari establir un protocol que contingui la recollida de la informació, la contrastació de la mateixa, els agents implicats en l'anàlisi, les orientacions per a la gestió, la mediació, les normatives a tenir en compte i la resolució. Per a fer-ho, cal comptar amb una intensa coordinació interdepartamental.</p>	<p>Eix Participació i co-responsabilitat amb la ciutat</p> <p>Valors Equitat Respecte Llibertat</p>	<p>Lectures</p> <table border="1"> <tr> <td><input checked="" type="checkbox"/> Nova Ciutadania</td> <td><input checked="" type="checkbox"/> Joventut</td> <td><input checked="" type="checkbox"/> Diversitat de creences</td> </tr> <tr> <td><input checked="" type="checkbox"/> Igualtat Home-Dona</td> <td><input type="checkbox"/> Cooperació</td> <td><input type="checkbox"/> Totes</td> </tr> </table> <p>Districte</p> <table border="1"> <tr> <td><input type="checkbox"/> Districte I</td> <td><input type="checkbox"/> Districte IV</td> <td><input type="checkbox"/> Districte VII</td> </tr> <tr> <td><input type="checkbox"/> Districte II</td> <td><input type="checkbox"/> Districte V</td> <td><input checked="" type="checkbox"/> Tots</td> </tr> <tr> <td><input type="checkbox"/> Districte III</td> <td><input type="checkbox"/> Districte VI</td> <td></td> </tr> </table> <p>Període d'execució</p> <table border="1"> <tr> <td><input checked="" type="checkbox"/> 2012</td> <td><input checked="" type="checkbox"/> 2013</td> <td><input checked="" type="checkbox"/> 2014</td> <td><input checked="" type="checkbox"/> 2015</td> <td><input checked="" type="checkbox"/> 2016</td> </tr> </table>	<input checked="" type="checkbox"/> Nova Ciutadania	<input checked="" type="checkbox"/> Joventut	<input checked="" type="checkbox"/> Diversitat de creences	<input checked="" type="checkbox"/> Igualtat Home-Dona	<input type="checkbox"/> Cooperació	<input type="checkbox"/> Totes	<input type="checkbox"/> Districte I	<input type="checkbox"/> Districte IV	<input type="checkbox"/> Districte VII	<input type="checkbox"/> Districte II	<input type="checkbox"/> Districte V	<input checked="" type="checkbox"/> Tots	<input type="checkbox"/> Districte III	<input type="checkbox"/> Districte VI		<input checked="" type="checkbox"/> 2012	<input checked="" type="checkbox"/> 2013	<input checked="" type="checkbox"/> 2014	<input checked="" type="checkbox"/> 2015	<input checked="" type="checkbox"/> 2016
<input checked="" type="checkbox"/> Nova Ciutadania	<input checked="" type="checkbox"/> Joventut	<input checked="" type="checkbox"/> Diversitat de creences																				
<input checked="" type="checkbox"/> Igualtat Home-Dona	<input type="checkbox"/> Cooperació	<input type="checkbox"/> Totes																				
<input type="checkbox"/> Districte I	<input type="checkbox"/> Districte IV	<input type="checkbox"/> Districte VII																				
<input type="checkbox"/> Districte II	<input type="checkbox"/> Districte V	<input checked="" type="checkbox"/> Tots																				
<input type="checkbox"/> Districte III	<input type="checkbox"/> Districte VI																					
<input checked="" type="checkbox"/> 2012	<input checked="" type="checkbox"/> 2013	<input checked="" type="checkbox"/> 2014	<input checked="" type="checkbox"/> 2015	<input checked="" type="checkbox"/> 2016																		
<p>Objectiu(s) principal(s) del programa</p> <p>Mantenir la periodicitat de les reunions dotantles de continguts de reflexió i amb voluntat de transcendir a la ciutadania.</p> <p>Garantir la participació de tots els membres i ampliant-ne a col·lectius que els pugui interessar participar.</p> <p>Estar amatents a les situacions en què hi hagi conductes violentes motivades per la discriminació racista, xenòfoba i/o homòfoba.</p> <p>Revisar el protocol d'actuació i suport a la víctima d'agressió violenta per discriminació.</p>	<p>Indicadors</p> <ul style="list-style-type: none"> - Nre. de reunions. - Mitjana de participants. - Nre. d'activacions del protocol de la convivència. - Nre. d'actuacions de la comissió publicades a la premsa. - Nre. de debats, reflexions de caire monogràfic. 																					
<p>Resultats esperats</p> <p>- Continuar sent un punt de referència per a la convivència a la ciutat, impulsant reflexions i accions que permetin abordar, des del consens social i polític, les situacions de discriminació racista, xenòfoba i/o homòfoba que es puguin donar a la ciutat, incorporant la vessant de prevenció.</p>																						

<p>Col·lectius destinataris</p> <p>Tota la ciutadania.</p>	<p>Entitats i institucions que participen en el programa</p> <p>Partits polítics amb representació municipal (PSC, ES, PP, ICV, CiU, EUiA), Col·legi d'advocats de Sabadell, Síndic Municipal de Greuges, sindicats (CCOO, UGT, USOC), cossos de seguretat (Policia Municipal, Mossos d'Esquadra, Cuerpo Nacional de Policía), entitats (Federació d'Associació de Veïns, Coordinadora Servei Ciutadà d'Acollida als Immigrants, Associació Llatina, Federación de Asociaciones Culturales Cristianas de Cataluña Ágape(F ACCA), Secretariat Gitano, Som com Som, ...), altres entitats/institucions col·laboradores: SOS Racisme, etc..</p>																
<p>Regidories i serveis municipals que participen en el programa</p>																	
<table border="1"> <tr> <td><input type="checkbox"/> Comunicació</td> <td><input type="checkbox"/> Esports</td> <td><input type="checkbox"/> Recursos Humans</td> <td><input checked="" type="checkbox"/> Seguretat Ciutadana</td> </tr> <tr> <td><input type="checkbox"/> Cultura</td> <td><input type="checkbox"/> Gestió de la Informació</td> <td><input type="checkbox"/> Relacions Ciutadanes</td> <td><input type="checkbox"/> Serveis Socials</td> </tr> <tr> <td><input checked="" type="checkbox"/> Drets Civils i Ciutadania</td> <td><input type="checkbox"/> Informàtica (IAS)</td> <td><input type="checkbox"/> Sabadell Atenció Ciutadana</td> <td><input type="checkbox"/> Sostenibilitat i Gestió d'Ecosistemes</td> </tr> <tr> <td><input checked="" type="checkbox"/> Educació</td> <td><input type="checkbox"/> Promoció Econòmica i Comerç</td> <td><input type="checkbox"/> Salut</td> <td><input type="checkbox"/> Urbanisme</td> </tr> </table>		<input type="checkbox"/> Comunicació	<input type="checkbox"/> Esports	<input type="checkbox"/> Recursos Humans	<input checked="" type="checkbox"/> Seguretat Ciutadana	<input type="checkbox"/> Cultura	<input type="checkbox"/> Gestió de la Informació	<input type="checkbox"/> Relacions Ciutadanes	<input type="checkbox"/> Serveis Socials	<input checked="" type="checkbox"/> Drets Civils i Ciutadania	<input type="checkbox"/> Informàtica (IAS)	<input type="checkbox"/> Sabadell Atenció Ciutadana	<input type="checkbox"/> Sostenibilitat i Gestió d'Ecosistemes	<input checked="" type="checkbox"/> Educació	<input type="checkbox"/> Promoció Econòmica i Comerç	<input type="checkbox"/> Salut	<input type="checkbox"/> Urbanisme
<input type="checkbox"/> Comunicació	<input type="checkbox"/> Esports	<input type="checkbox"/> Recursos Humans	<input checked="" type="checkbox"/> Seguretat Ciutadana														
<input type="checkbox"/> Cultura	<input type="checkbox"/> Gestió de la Informació	<input type="checkbox"/> Relacions Ciutadanes	<input type="checkbox"/> Serveis Socials														
<input checked="" type="checkbox"/> Drets Civils i Ciutadania	<input type="checkbox"/> Informàtica (IAS)	<input type="checkbox"/> Sabadell Atenció Ciutadana	<input type="checkbox"/> Sostenibilitat i Gestió d'Ecosistemes														
<input checked="" type="checkbox"/> Educació	<input type="checkbox"/> Promoció Econòmica i Comerç	<input type="checkbox"/> Salut	<input type="checkbox"/> Urbanisme														

Programa / Projecte 13.32 Pla de Civisme de Sabadell																								
Regidoria / Servei Drets Civils i Ciutadania																								
<p>Descripció del programa</p> <p>Elaboració d'un nou Pla de Civisme a Sabadell a partir de l'experiència pilot de Civisme de l'any 2011 i incorporant el Pacte pels Valors i la continuïtat de la diagnosi i reflexió feta en el programa Agenda Conviu, per tal d'anar avançant cap a una societat més ètica i cívica.</p> <p>També inclou la difusió del material específic de sensibilització ("El còmic de la convivència"), que pot ajudar a contribuir en la millora de les relacions entre veïns i veïnes en una comunitat de propietaris/es, i en general en la convivència a la ciutat a partir de generar actituds cíviques positives.</p>	<p>Eix Participació i coresponsabilitat amb la ciutat</p> <p>Valors Amor Optimisme Responsabilitat</p> <p>Lectures</p> <table border="1"> <tr> <td><input type="checkbox"/> Nova Ciutadania</td> <td><input type="checkbox"/> Joventut</td> <td><input type="checkbox"/> Diversitat de creences</td> </tr> <tr> <td><input type="checkbox"/> Igualtat Home-Dona</td> <td><input type="checkbox"/> LGBT</td> <td><input checked="" type="checkbox"/> Totes</td> </tr> <tr> <td><input type="checkbox"/> Cooperació</td> <td></td> <td></td> </tr> </table> <p>Districte</p> <table border="1"> <tr> <td><input type="checkbox"/> Districte I</td> <td><input type="checkbox"/> Districte IV</td> <td><input type="checkbox"/> Districte VII</td> </tr> <tr> <td><input type="checkbox"/> Districte II</td> <td><input type="checkbox"/> Districte V</td> <td><input checked="" type="checkbox"/> Tots</td> </tr> <tr> <td><input type="checkbox"/> Districte III</td> <td><input type="checkbox"/> Districte VI</td> <td></td> </tr> </table> <p>Període d'execució</p> <table border="1"> <tr> <td><input checked="" type="checkbox"/> 2012</td> <td><input checked="" type="checkbox"/> 2013</td> <td><input checked="" type="checkbox"/> 2014</td> <td><input checked="" type="checkbox"/> 2015</td> <td><input checked="" type="checkbox"/> 2016</td> </tr> </table>	<input type="checkbox"/> Nova Ciutadania	<input type="checkbox"/> Joventut	<input type="checkbox"/> Diversitat de creences	<input type="checkbox"/> Igualtat Home-Dona	<input type="checkbox"/> LGBT	<input checked="" type="checkbox"/> Totes	<input type="checkbox"/> Cooperació			<input type="checkbox"/> Districte I	<input type="checkbox"/> Districte IV	<input type="checkbox"/> Districte VII	<input type="checkbox"/> Districte II	<input type="checkbox"/> Districte V	<input checked="" type="checkbox"/> Tots	<input type="checkbox"/> Districte III	<input type="checkbox"/> Districte VI		<input checked="" type="checkbox"/> 2012	<input checked="" type="checkbox"/> 2013	<input checked="" type="checkbox"/> 2014	<input checked="" type="checkbox"/> 2015	<input checked="" type="checkbox"/> 2016
<input type="checkbox"/> Nova Ciutadania	<input type="checkbox"/> Joventut	<input type="checkbox"/> Diversitat de creences																						
<input type="checkbox"/> Igualtat Home-Dona	<input type="checkbox"/> LGBT	<input checked="" type="checkbox"/> Totes																						
<input type="checkbox"/> Cooperació																								
<input type="checkbox"/> Districte I	<input type="checkbox"/> Districte IV	<input type="checkbox"/> Districte VII																						
<input type="checkbox"/> Districte II	<input type="checkbox"/> Districte V	<input checked="" type="checkbox"/> Tots																						
<input type="checkbox"/> Districte III	<input type="checkbox"/> Districte VI																							
<input checked="" type="checkbox"/> 2012	<input checked="" type="checkbox"/> 2013	<input checked="" type="checkbox"/> 2014	<input checked="" type="checkbox"/> 2015	<input checked="" type="checkbox"/> 2016																				
<p>Objectiu(s) principal(s) del programa</p> <p>Coordinar la revisió i planificació del Pla de Civisme amb les eines que la Diputació de Barcelona posa al servei dels ajuntaments i el Pacte pels Valors de la Convivència.</p> <p>Posar en marxa el recurs "El còmic de la convivència" en les activitats del Programa Ciutat i Escola i/o en d'altres possibles grups diana que els pugui servir com a eina de referència per treballar la convivència en les comunitats de propietaris/es.</p> <p>Incorporar en el Pla de Civisme la Carta de Ciutadania, vinculada al Pacte pels Valors, prenent com a referents models d'altres països.</p> <p>Creació del protocol de gestió dels conflictes de convivència, contrastat amb altres departaments municipals, activant el recull sistemàtic de registre de possibles conflictes que permetin fer seguiment i obtenir informació per pensar en estratègies preventives.</p>	<p>Resultats esperats</p> <ul style="list-style-type: none"> - Avançar cap a una societat més ètica i cívica, a partir de les línies que traça el Pla de Civisme. - Comptar amb diversos materials i eines que serviran per contribuir en la millora de les relacions entre el veïnat en una comunitat de propietaris/àries, i en general en la convivència a la ciutat a partir de generar actituds cíviques positives. 																							
<p>Col·lectius destinataris</p> <p>Tota la ciutadania.</p>	<p>Indicadors</p> <ul style="list-style-type: none"> - Nre. d'entitats participants del Protocol de gestió de la convivència. - Nre. de conflictes tractats i resolts. - Nre. de sessions amb el recurs del Còmic de la Convivència. - Nre. de participants (segons edat, sexe i nacionalitat) en els tallers del còmic. 																							
<p>Regidories i serveis municipals que participen en el programa</p> <table border="1"> <tr> <td><input type="checkbox"/> Comunicació</td> <td><input type="checkbox"/> Esports</td> <td><input type="checkbox"/> Recursos Humans</td> <td><input checked="" type="checkbox"/> Seguretat Ciutadana</td> </tr> <tr> <td><input type="checkbox"/> Cultura</td> <td><input type="checkbox"/> Gestió de la Informació</td> <td><input checked="" type="checkbox"/> Relacions Ciutadanes</td> <td><input type="checkbox"/> Serveis Socials</td> </tr> <tr> <td><input checked="" type="checkbox"/> Drets Civils i Ciutadania</td> <td><input type="checkbox"/> Informàtica (IAS)</td> <td><input type="checkbox"/> Sabadell Atenció Ciutadana</td> <td><input checked="" type="checkbox"/> Sostenibilitat i Gestió d'Ecosistemes</td> </tr> <tr> <td><input checked="" type="checkbox"/> Educació</td> <td><input type="checkbox"/> Promoció Econòmica i Comerç</td> <td><input type="checkbox"/> Salut</td> <td><input checked="" type="checkbox"/> Urbanisme</td> </tr> </table>		<input type="checkbox"/> Comunicació	<input type="checkbox"/> Esports	<input type="checkbox"/> Recursos Humans	<input checked="" type="checkbox"/> Seguretat Ciutadana	<input type="checkbox"/> Cultura	<input type="checkbox"/> Gestió de la Informació	<input checked="" type="checkbox"/> Relacions Ciutadanes	<input type="checkbox"/> Serveis Socials	<input checked="" type="checkbox"/> Drets Civils i Ciutadania	<input type="checkbox"/> Informàtica (IAS)	<input type="checkbox"/> Sabadell Atenció Ciutadana	<input checked="" type="checkbox"/> Sostenibilitat i Gestió d'Ecosistemes	<input checked="" type="checkbox"/> Educació	<input type="checkbox"/> Promoció Econòmica i Comerç	<input type="checkbox"/> Salut	<input checked="" type="checkbox"/> Urbanisme							
<input type="checkbox"/> Comunicació	<input type="checkbox"/> Esports	<input type="checkbox"/> Recursos Humans	<input checked="" type="checkbox"/> Seguretat Ciutadana																					
<input type="checkbox"/> Cultura	<input type="checkbox"/> Gestió de la Informació	<input checked="" type="checkbox"/> Relacions Ciutadanes	<input type="checkbox"/> Serveis Socials																					
<input checked="" type="checkbox"/> Drets Civils i Ciutadania	<input type="checkbox"/> Informàtica (IAS)	<input type="checkbox"/> Sabadell Atenció Ciutadana	<input checked="" type="checkbox"/> Sostenibilitat i Gestió d'Ecosistemes																					
<input checked="" type="checkbox"/> Educació	<input type="checkbox"/> Promoció Econòmica i Comerç	<input type="checkbox"/> Salut	<input checked="" type="checkbox"/> Urbanisme																					
<p>Entitats i institucions que participen en el programa</p> <p>Diputació de Barcelona, entitats socials i altres institucions.</p>																								

Programa / Projecte		13.20 Comissió Informativa Especial de Ciutadania																					
Regidoria / Servei		Drets Civils i Ciutadania																					
<p>Descripció del programa</p> <p>La Comissió Informativa Especial de Ciutadania és un òrgan formal de debat i reflexió política, on estan presents totes les organitzacions polítiques amb representació en el consistori.</p>		<p>Eix Participació i coresponsabilitat amb la ciutat</p> <p>Valors Equitat Esforç Respecte</p>																					
<p>Objectiu(s) principal(s) del programa</p> <p>L'objectiu és debatre i aprovar les línies d'actuació relacionades amb l'acollida i integració de les persones que han arribat recentment, la cooperació internacional, l'emancipació i la inclusió de la joventut, la igualtat de gènere, la eradicació de la violència i la gestió de la diversitat per a mantenir la convivència a la ciutat.</p>		<p>Lectures</p> <table border="1"> <tr> <td><input type="checkbox"/> Nova Ciutadania</td> <td><input type="checkbox"/> Joventut LGBT</td> <td><input type="checkbox"/> Diversitat de creences</td> </tr> <tr> <td><input type="checkbox"/> Igualtat Home-Dona</td> <td><input type="checkbox"/> Cooperació</td> <td><input checked="" type="checkbox"/> Totes</td> </tr> </table> <p>Districte</p> <table border="1"> <tr> <td><input type="checkbox"/> Districte I</td> <td><input type="checkbox"/> Districte IV</td> <td><input type="checkbox"/> Districte VII</td> </tr> <tr> <td><input type="checkbox"/> Districte II</td> <td><input type="checkbox"/> Districte V</td> <td><input checked="" type="checkbox"/> Tots</td> </tr> <tr> <td><input type="checkbox"/> Districte III</td> <td><input type="checkbox"/> Districte VI</td> <td></td> </tr> </table> <p>Període d'execució</p> <table border="1"> <tr> <td><input checked="" type="checkbox"/> 2012</td> <td><input checked="" type="checkbox"/> 2013</td> <td><input checked="" type="checkbox"/> 2014</td> <td><input checked="" type="checkbox"/> 2015</td> <td><input checked="" type="checkbox"/> 2016</td> </tr> </table>		<input type="checkbox"/> Nova Ciutadania	<input type="checkbox"/> Joventut LGBT	<input type="checkbox"/> Diversitat de creences	<input type="checkbox"/> Igualtat Home-Dona	<input type="checkbox"/> Cooperació	<input checked="" type="checkbox"/> Totes	<input type="checkbox"/> Districte I	<input type="checkbox"/> Districte IV	<input type="checkbox"/> Districte VII	<input type="checkbox"/> Districte II	<input type="checkbox"/> Districte V	<input checked="" type="checkbox"/> Tots	<input type="checkbox"/> Districte III	<input type="checkbox"/> Districte VI		<input checked="" type="checkbox"/> 2012	<input checked="" type="checkbox"/> 2013	<input checked="" type="checkbox"/> 2014	<input checked="" type="checkbox"/> 2015	<input checked="" type="checkbox"/> 2016
<input type="checkbox"/> Nova Ciutadania	<input type="checkbox"/> Joventut LGBT	<input type="checkbox"/> Diversitat de creences																					
<input type="checkbox"/> Igualtat Home-Dona	<input type="checkbox"/> Cooperació	<input checked="" type="checkbox"/> Totes																					
<input type="checkbox"/> Districte I	<input type="checkbox"/> Districte IV	<input type="checkbox"/> Districte VII																					
<input type="checkbox"/> Districte II	<input type="checkbox"/> Districte V	<input checked="" type="checkbox"/> Tots																					
<input type="checkbox"/> Districte III	<input type="checkbox"/> Districte VI																						
<input checked="" type="checkbox"/> 2012	<input checked="" type="checkbox"/> 2013	<input checked="" type="checkbox"/> 2014	<input checked="" type="checkbox"/> 2015	<input checked="" type="checkbox"/> 2016																			
<p>Resultats esperats</p> <ul style="list-style-type: none"> - Continuar fent us d'aquest òrgan de debat i reflexió envers als temes més importants de Drets Civils i Ciutadania. - Aconseguir la màxima participació de les organitzacions polítiques del consistori així com de les entitats i associacions en els diferents debats. 		<p>Indicadors</p> <ul style="list-style-type: none"> - Nre. de comissions informatives realitzades. - Nre. de debats sobre temàtiques específiques. 																					
<p>Col·lectius destinataris</p> <p>Organitzacions polítiques amb representació al consistori, entitats.</p>		<p>Entitats i institucions que participen en el programa</p> <p>Organitzacions polítiques amb representació al consistori i entitats segons la temàtica a abordar a la comissió.</p>																					
<p>Regidories i serveis municipals que participen en el programa</p> <table border="1"> <tr> <td><input type="checkbox"/> Comunicació</td> <td><input type="checkbox"/> Esports</td> <td><input type="checkbox"/> Recursos Humans</td> <td><input type="checkbox"/> Seguretat Ciutadana</td> </tr> <tr> <td><input type="checkbox"/> Cultura</td> <td><input type="checkbox"/> Gestió de la Informació</td> <td><input type="checkbox"/> Relacions Ciutadanes</td> <td><input type="checkbox"/> Serveis Socials</td> </tr> <tr> <td><input checked="" type="checkbox"/> Drets Civils i Ciutadania</td> <td><input type="checkbox"/> Informàtica (IAS)</td> <td><input type="checkbox"/> Sabadell Atenció Ciutadana</td> <td><input type="checkbox"/> Sostenibilitat i Gestió d'Ecosistemes</td> </tr> <tr> <td><input type="checkbox"/> Educació</td> <td><input type="checkbox"/> Promoció Econòmica i Comerç</td> <td><input type="checkbox"/> Salut</td> <td><input type="checkbox"/> Urbanisme</td> </tr> </table>				<input type="checkbox"/> Comunicació	<input type="checkbox"/> Esports	<input type="checkbox"/> Recursos Humans	<input type="checkbox"/> Seguretat Ciutadana	<input type="checkbox"/> Cultura	<input type="checkbox"/> Gestió de la Informació	<input type="checkbox"/> Relacions Ciutadanes	<input type="checkbox"/> Serveis Socials	<input checked="" type="checkbox"/> Drets Civils i Ciutadania	<input type="checkbox"/> Informàtica (IAS)	<input type="checkbox"/> Sabadell Atenció Ciutadana	<input type="checkbox"/> Sostenibilitat i Gestió d'Ecosistemes	<input type="checkbox"/> Educació	<input type="checkbox"/> Promoció Econòmica i Comerç	<input type="checkbox"/> Salut	<input type="checkbox"/> Urbanisme				
<input type="checkbox"/> Comunicació	<input type="checkbox"/> Esports	<input type="checkbox"/> Recursos Humans	<input type="checkbox"/> Seguretat Ciutadana																				
<input type="checkbox"/> Cultura	<input type="checkbox"/> Gestió de la Informació	<input type="checkbox"/> Relacions Ciutadanes	<input type="checkbox"/> Serveis Socials																				
<input checked="" type="checkbox"/> Drets Civils i Ciutadania	<input type="checkbox"/> Informàtica (IAS)	<input type="checkbox"/> Sabadell Atenció Ciutadana	<input type="checkbox"/> Sostenibilitat i Gestió d'Ecosistemes																				
<input type="checkbox"/> Educació	<input type="checkbox"/> Promoció Econòmica i Comerç	<input type="checkbox"/> Salut	<input type="checkbox"/> Urbanisme																				

Programa / Projecte 13.46 Xarxa ciutadana de suport a les víctimes de violència masculista																					
Regidoria / Servei Drets Civils i Ciutadania																					
<p>Descripció del programa</p> <p>L'àmbit d'Igualtat i territori, a través del CAD (Centre d'Atenció a la Dona), treballarà per acompanyar a les dones víctimes de violència en la incorporació a la vida activa normalitzada, comptant amb tots els recursos de l'àmbit públic i privat que hi ha a la ciutat. En concret en l'accés al món laboral, a l'habitatge, al lleure, a la participació ciutadana o a qualsevol altra necessitat. En aquest sentit caldria fomentar la relació directe amb aquelles entitats de dones sensibilitzades en l'àmbit de la violència de gènere per tal d'establir "circuitos" de suport territorialitzats.</p>	<p>Eix Participació i coresponsabilitat amb la ciutat</p> <p>Valors Equitat Respecte Amor</p> <p>Lectures</p> <table border="0"> <tr> <td><input type="checkbox"/> Nova Ciutadania</td> <td><input type="checkbox"/> Joventut LGBT</td> <td><input type="checkbox"/> Diversitat de creences</td> </tr> <tr> <td><input checked="" type="checkbox"/> Igualtat Home-Dona</td> <td><input type="checkbox"/> Cooperació</td> <td><input type="checkbox"/> Totes</td> </tr> </table> <p>Districte</p> <table border="0"> <tr> <td><input type="checkbox"/> Districte I</td> <td><input type="checkbox"/> Districte IV</td> <td><input type="checkbox"/> Districte VII</td> </tr> <tr> <td><input type="checkbox"/> Districte II</td> <td><input type="checkbox"/> Districte V</td> <td><input checked="" type="checkbox"/> Tots</td> </tr> <tr> <td><input type="checkbox"/> Districte III</td> <td><input type="checkbox"/> Districte VI</td> <td></td> </tr> </table> <p>Període d'execució</p> <table border="0"> <tr> <td><input checked="" type="checkbox"/> 2012</td> <td><input checked="" type="checkbox"/> 2013</td> <td><input checked="" type="checkbox"/> 2014</td> <td><input checked="" type="checkbox"/> 2015</td> <td><input type="checkbox"/> 2016</td> </tr> </table>	<input type="checkbox"/> Nova Ciutadania	<input type="checkbox"/> Joventut LGBT	<input type="checkbox"/> Diversitat de creences	<input checked="" type="checkbox"/> Igualtat Home-Dona	<input type="checkbox"/> Cooperació	<input type="checkbox"/> Totes	<input type="checkbox"/> Districte I	<input type="checkbox"/> Districte IV	<input type="checkbox"/> Districte VII	<input type="checkbox"/> Districte II	<input type="checkbox"/> Districte V	<input checked="" type="checkbox"/> Tots	<input type="checkbox"/> Districte III	<input type="checkbox"/> Districte VI		<input checked="" type="checkbox"/> 2012	<input checked="" type="checkbox"/> 2013	<input checked="" type="checkbox"/> 2014	<input checked="" type="checkbox"/> 2015	<input type="checkbox"/> 2016
<input type="checkbox"/> Nova Ciutadania	<input type="checkbox"/> Joventut LGBT	<input type="checkbox"/> Diversitat de creences																			
<input checked="" type="checkbox"/> Igualtat Home-Dona	<input type="checkbox"/> Cooperació	<input type="checkbox"/> Totes																			
<input type="checkbox"/> Districte I	<input type="checkbox"/> Districte IV	<input type="checkbox"/> Districte VII																			
<input type="checkbox"/> Districte II	<input type="checkbox"/> Districte V	<input checked="" type="checkbox"/> Tots																			
<input type="checkbox"/> Districte III	<input type="checkbox"/> Districte VI																				
<input checked="" type="checkbox"/> 2012	<input checked="" type="checkbox"/> 2013	<input checked="" type="checkbox"/> 2014	<input checked="" type="checkbox"/> 2015	<input type="checkbox"/> 2016																	
<p>Objectiu(s) principal(s) del programa</p> <p>Constituir una xarxa ciutadana de suport a les víctimes de violència de gènere.</p> <p>Potenciar els recursos a la vida normalitzada de les víctimes de violència de gènere.</p> <p>Establir circuit de derivació entre entitats i institucions participants.</p>	<p>Resultats esperats</p> <p>- Consolidar una xarxa d'entitats de suport a les víctimes de violència de gènere.</p>																				
<p>Col·lectius destinataris</p> <p>Dones afectades, entitats de Sabadell.</p>	<p>Indicadors</p> <p>- Nre. d'entitats, privades i públiques, que formen part de la xarxa.</p>																				
<p>Entitats i institucions que participen en el programa</p> <p>Dones de Torreguitart, Taula d'Igualtat de Gènere, altres entitats ciutadanes.</p>																					
<p>Regidories i serveis municipals que participen en el programa</p> <table border="0"> <tr> <td><input type="checkbox"/> Comunicació</td> <td><input type="checkbox"/> Esports</td> <td><input type="checkbox"/> Recursos Humans</td> <td><input type="checkbox"/> Seguretat Ciutadana</td> </tr> <tr> <td><input type="checkbox"/> Cultura</td> <td><input type="checkbox"/> Gestió de la Informació</td> <td><input checked="" type="checkbox"/> Relacions Ciutadanes</td> <td><input type="checkbox"/> Serveis Socials</td> </tr> <tr> <td><input checked="" type="checkbox"/> Drets Civils i Ciutadania</td> <td><input type="checkbox"/> Informàtica (IAS)</td> <td><input type="checkbox"/> Sabadell Atenció Ciutadana</td> <td><input type="checkbox"/> Sostenibilitat i Gestió d'Ecosistemes</td> </tr> <tr> <td><input checked="" type="checkbox"/> Educació</td> <td><input checked="" type="checkbox"/> Promoció Econòmica i Comerç</td> <td><input type="checkbox"/> Salut</td> <td><input checked="" type="checkbox"/> Urbanisme</td> </tr> </table>		<input type="checkbox"/> Comunicació	<input type="checkbox"/> Esports	<input type="checkbox"/> Recursos Humans	<input type="checkbox"/> Seguretat Ciutadana	<input type="checkbox"/> Cultura	<input type="checkbox"/> Gestió de la Informació	<input checked="" type="checkbox"/> Relacions Ciutadanes	<input type="checkbox"/> Serveis Socials	<input checked="" type="checkbox"/> Drets Civils i Ciutadania	<input type="checkbox"/> Informàtica (IAS)	<input type="checkbox"/> Sabadell Atenció Ciutadana	<input type="checkbox"/> Sostenibilitat i Gestió d'Ecosistemes	<input checked="" type="checkbox"/> Educació	<input checked="" type="checkbox"/> Promoció Econòmica i Comerç	<input type="checkbox"/> Salut	<input checked="" type="checkbox"/> Urbanisme				
<input type="checkbox"/> Comunicació	<input type="checkbox"/> Esports	<input type="checkbox"/> Recursos Humans	<input type="checkbox"/> Seguretat Ciutadana																		
<input type="checkbox"/> Cultura	<input type="checkbox"/> Gestió de la Informació	<input checked="" type="checkbox"/> Relacions Ciutadanes	<input type="checkbox"/> Serveis Socials																		
<input checked="" type="checkbox"/> Drets Civils i Ciutadania	<input type="checkbox"/> Informàtica (IAS)	<input type="checkbox"/> Sabadell Atenció Ciutadana	<input type="checkbox"/> Sostenibilitat i Gestió d'Ecosistemes																		
<input checked="" type="checkbox"/> Educació	<input checked="" type="checkbox"/> Promoció Econòmica i Comerç	<input type="checkbox"/> Salut	<input checked="" type="checkbox"/> Urbanisme																		

Programa / Projecte		13.19 Participació de la Regidoria de Drets Civils en els organismes supramunicipals																								
Regidoria / Servei		Drets Civils i Ciutadania																								
<p>Descripció del programa</p> <p>La Regidoria de Drets civils i ciutadania ha de potenciar les relacions amb altres institucions, tant públiques com privades, que portin a terme polítiques relacionades amb els seus àmbits d'actuació. Ha de ser present en els organismes supramunicipals amb els que l'Ajuntament de Sabadell hi té relació, per fer saber la realitat dels diferents àmbits que es treballen. Per exemple, la participació de la regidoria en la xarxa de Ciutats Interculturals, RECI (formen part de la xarxa les ciutats de Sabadell, Getxo, Bilbao, San Sebastián, Barcelona, Cartagena, Fuenlabrada, Jerez, Parla i Zaragoza).</p>		<p>Eix Participació i coresponsabilitat amb la ciutat</p> <p>Valors Responsabilitat Esforç Confiança</p>																								
<p>Objectiu(s) principal(s) del programa</p> <p>Millora de la presència en espais i activitats d'organismes supramunicipals.</p> <p>Implementació de polítiques innovadores i efectives en el àmbits d'intervenció de la regidoria.</p> <p>- Esdevenir un referent en el disseny i implementació de polítiques.</p>		<p>Lectures</p> <table border="1"> <tr> <td><input checked="" type="checkbox"/> Nova Ciutadania</td> <td><input checked="" type="checkbox"/> Joventut</td> <td><input checked="" type="checkbox"/> Diversitat de creences</td> </tr> <tr> <td><input checked="" type="checkbox"/> Igualtat Home-Dona</td> <td><input checked="" type="checkbox"/> LGBT</td> <td><input type="checkbox"/> Totes</td> </tr> <tr> <td></td> <td><input checked="" type="checkbox"/> Cooperació</td> <td></td> </tr> </table> <p>Districte</p> <table border="1"> <tr> <td><input type="checkbox"/> Districte I</td> <td><input type="checkbox"/> Districte IV</td> <td><input type="checkbox"/> Districte VII</td> </tr> <tr> <td><input type="checkbox"/> Districte II</td> <td><input type="checkbox"/> Districte V</td> <td><input checked="" type="checkbox"/> Tots</td> </tr> <tr> <td><input type="checkbox"/> Districte III</td> <td><input type="checkbox"/> Districte VI</td> <td></td> </tr> </table> <p>Període d'execució</p> <table border="1"> <tr> <td><input checked="" type="checkbox"/> 2012</td> <td><input checked="" type="checkbox"/> 2013</td> <td><input checked="" type="checkbox"/> 2014</td> <td><input checked="" type="checkbox"/> 2015</td> <td><input checked="" type="checkbox"/> 2016</td> </tr> </table>		<input checked="" type="checkbox"/> Nova Ciutadania	<input checked="" type="checkbox"/> Joventut	<input checked="" type="checkbox"/> Diversitat de creences	<input checked="" type="checkbox"/> Igualtat Home-Dona	<input checked="" type="checkbox"/> LGBT	<input type="checkbox"/> Totes		<input checked="" type="checkbox"/> Cooperació		<input type="checkbox"/> Districte I	<input type="checkbox"/> Districte IV	<input type="checkbox"/> Districte VII	<input type="checkbox"/> Districte II	<input type="checkbox"/> Districte V	<input checked="" type="checkbox"/> Tots	<input type="checkbox"/> Districte III	<input type="checkbox"/> Districte VI		<input checked="" type="checkbox"/> 2012	<input checked="" type="checkbox"/> 2013	<input checked="" type="checkbox"/> 2014	<input checked="" type="checkbox"/> 2015	<input checked="" type="checkbox"/> 2016
<input checked="" type="checkbox"/> Nova Ciutadania	<input checked="" type="checkbox"/> Joventut	<input checked="" type="checkbox"/> Diversitat de creences																								
<input checked="" type="checkbox"/> Igualtat Home-Dona	<input checked="" type="checkbox"/> LGBT	<input type="checkbox"/> Totes																								
	<input checked="" type="checkbox"/> Cooperació																									
<input type="checkbox"/> Districte I	<input type="checkbox"/> Districte IV	<input type="checkbox"/> Districte VII																								
<input type="checkbox"/> Districte II	<input type="checkbox"/> Districte V	<input checked="" type="checkbox"/> Tots																								
<input type="checkbox"/> Districte III	<input type="checkbox"/> Districte VI																									
<input checked="" type="checkbox"/> 2012	<input checked="" type="checkbox"/> 2013	<input checked="" type="checkbox"/> 2014	<input checked="" type="checkbox"/> 2015	<input checked="" type="checkbox"/> 2016																						
<p>Resultats esperats</p> <p>- Millora de la presència en espais i activitats d'organismes supramunicipals.</p>		<p>Indicadors</p> <p>- Nre. de ponències presentades o experiències. - Xarxes en les que es participa des de la Regidoria. - Nre. d'institucions/municipis amb els que la Regidoria col·labora.</p>																								
<p>Col·lectius destinataris</p> <p>Institucions, organismes supramunicipals.</p>		<p>Entitats i institucions que participen en el programa</p> <p>Consell Comarcal del Vallès Occidental, Federació de municipis, RECI.</p>																								
<p>Regidories i serveis municipals que participen en el programa</p> <table border="1"> <tr> <td><input type="checkbox"/> Comunicació</td> <td><input type="checkbox"/> Esports</td> <td><input type="checkbox"/> Recursos Humans</td> <td><input type="checkbox"/> Seguretat Ciutadana</td> </tr> <tr> <td><input type="checkbox"/> Cultura</td> <td><input type="checkbox"/> Gestió de la Informació</td> <td><input type="checkbox"/> Relacions Ciutadanes</td> <td><input type="checkbox"/> Serveis Socials</td> </tr> <tr> <td><input checked="" type="checkbox"/> Drets Civils i Ciutadania</td> <td><input type="checkbox"/> Informàtica (IAS)</td> <td><input type="checkbox"/> Sabadell Atenció Ciutadana</td> <td><input type="checkbox"/> Sostenibilitat i Gestió d'Ecosistemes</td> </tr> <tr> <td><input type="checkbox"/> Educació</td> <td><input type="checkbox"/> Promoció Econòmica i Comerç</td> <td><input type="checkbox"/> Salut</td> <td><input type="checkbox"/> Urbanisme</td> </tr> </table>				<input type="checkbox"/> Comunicació	<input type="checkbox"/> Esports	<input type="checkbox"/> Recursos Humans	<input type="checkbox"/> Seguretat Ciutadana	<input type="checkbox"/> Cultura	<input type="checkbox"/> Gestió de la Informació	<input type="checkbox"/> Relacions Ciutadanes	<input type="checkbox"/> Serveis Socials	<input checked="" type="checkbox"/> Drets Civils i Ciutadania	<input type="checkbox"/> Informàtica (IAS)	<input type="checkbox"/> Sabadell Atenció Ciutadana	<input type="checkbox"/> Sostenibilitat i Gestió d'Ecosistemes	<input type="checkbox"/> Educació	<input type="checkbox"/> Promoció Econòmica i Comerç	<input type="checkbox"/> Salut	<input type="checkbox"/> Urbanisme							
<input type="checkbox"/> Comunicació	<input type="checkbox"/> Esports	<input type="checkbox"/> Recursos Humans	<input type="checkbox"/> Seguretat Ciutadana																							
<input type="checkbox"/> Cultura	<input type="checkbox"/> Gestió de la Informació	<input type="checkbox"/> Relacions Ciutadanes	<input type="checkbox"/> Serveis Socials																							
<input checked="" type="checkbox"/> Drets Civils i Ciutadania	<input type="checkbox"/> Informàtica (IAS)	<input type="checkbox"/> Sabadell Atenció Ciutadana	<input type="checkbox"/> Sostenibilitat i Gestió d'Ecosistemes																							
<input type="checkbox"/> Educació	<input type="checkbox"/> Promoció Econòmica i Comerç	<input type="checkbox"/> Salut	<input type="checkbox"/> Urbanisme																							

Programa / Projecte		08.10 Consell assessor de l'habitatge de la ciutat de Sabadell																								
Regidoria / Servei		Habitatge																								
<p>Descripció del programa Òrgan creat pel Ple de l'Ajuntament, com un espai de participació ciutadana, que fomenta la cultura democràtica i participativa a la Ciutat de Sabadell.</p> <p>Objectiu(s) principal(s) del programa Fer propostes i suggeriments sobre qualsevol assumpte en matèria d'habitatge. Elaborar informes, informar d'assumptes que el Ple o el President del Consell li proposi.</p>		<p>Eix Participació i coresponsabilitat amb la ciutat</p> <p>Valors Respecte Responsabilitat Esforç</p> <p>Lectures</p> <table border="1"> <tr> <td><input checked="" type="checkbox"/> Nova Ciutadania</td> <td><input checked="" type="checkbox"/> Joventut</td> <td><input type="checkbox"/> Diversitat de creences</td> </tr> <tr> <td><input checked="" type="checkbox"/> Igualtat Home-Dona</td> <td><input type="checkbox"/> LGBT</td> <td><input type="checkbox"/> Totes</td> </tr> <tr> <td><input type="checkbox"/> Cooperació</td> <td></td> <td></td> </tr> </table> <p>Districte</p> <table border="1"> <tr> <td><input type="checkbox"/> Districte I</td> <td><input type="checkbox"/> Districte IV</td> <td><input type="checkbox"/> Districte VII</td> </tr> <tr> <td><input type="checkbox"/> Districte II</td> <td><input type="checkbox"/> Districte V</td> <td><input checked="" type="checkbox"/> Tots</td> </tr> <tr> <td><input type="checkbox"/> Districte III</td> <td><input type="checkbox"/> Districte VI</td> <td></td> </tr> </table> <p>Període d'execució</p> <table border="1"> <tr> <td><input checked="" type="checkbox"/> 2012</td> <td><input checked="" type="checkbox"/> 2013</td> <td><input checked="" type="checkbox"/> 2014</td> <td><input checked="" type="checkbox"/> 2015</td> <td><input type="checkbox"/> 2016</td> </tr> </table>		<input checked="" type="checkbox"/> Nova Ciutadania	<input checked="" type="checkbox"/> Joventut	<input type="checkbox"/> Diversitat de creences	<input checked="" type="checkbox"/> Igualtat Home-Dona	<input type="checkbox"/> LGBT	<input type="checkbox"/> Totes	<input type="checkbox"/> Cooperació			<input type="checkbox"/> Districte I	<input type="checkbox"/> Districte IV	<input type="checkbox"/> Districte VII	<input type="checkbox"/> Districte II	<input type="checkbox"/> Districte V	<input checked="" type="checkbox"/> Tots	<input type="checkbox"/> Districte III	<input type="checkbox"/> Districte VI		<input checked="" type="checkbox"/> 2012	<input checked="" type="checkbox"/> 2013	<input checked="" type="checkbox"/> 2014	<input checked="" type="checkbox"/> 2015	<input type="checkbox"/> 2016
<input checked="" type="checkbox"/> Nova Ciutadania	<input checked="" type="checkbox"/> Joventut	<input type="checkbox"/> Diversitat de creences																								
<input checked="" type="checkbox"/> Igualtat Home-Dona	<input type="checkbox"/> LGBT	<input type="checkbox"/> Totes																								
<input type="checkbox"/> Cooperació																										
<input type="checkbox"/> Districte I	<input type="checkbox"/> Districte IV	<input type="checkbox"/> Districte VII																								
<input type="checkbox"/> Districte II	<input type="checkbox"/> Districte V	<input checked="" type="checkbox"/> Tots																								
<input type="checkbox"/> Districte III	<input type="checkbox"/> Districte VI																									
<input checked="" type="checkbox"/> 2012	<input checked="" type="checkbox"/> 2013	<input checked="" type="checkbox"/> 2014	<input checked="" type="checkbox"/> 2015	<input type="checkbox"/> 2016																						
<p>Resultats esperats</p> <ul style="list-style-type: none"> - Augment de la participació de les entitats o ens que en formen part. - Major proactivitat en les propostes i suggeriments. 		<p>Indicadors</p> <ul style="list-style-type: none"> - Nre. de reunions del Consell. - Nre. d'ens o entitats participants a les reunions. - Nre. de propostes consensuades. - Perc. de propostes executades sobre les consensuades (%). 																								
<p>Col·lectius destinataris</p> <p>La ciutadania en general.</p>		<p>Entitats i institucions que participen en el programa</p> <p>Generalitat de Catalunya, grups municipals, formacions polítiques, Gremi de constructors, Cambra de Comerç, Cambra de la Propietat, Federació d'Associacions de Veïns de Sabadell, Cooperatives sindicals d'Habitatge, Moviments socials per a l'habitatge, Col·legi d'Arquitectes, arquitectes tècnics, enginyers, advocats, API, entitats financeres, Federació de cooperatives socials d'Habitatge, Consell de Joves de Sabadell, SCAI, Oficina Local d'Habitatge, Plataforma d'Afectats per la Hipoteca, Càritas i Creu Roja.</p>																								
<p>Regidories i serveis municipals que participen en el programa</p> <table border="1"> <tr> <td><input checked="" type="checkbox"/> Comunicació</td> <td><input type="checkbox"/> Esports</td> <td><input type="checkbox"/> Recursos Humans</td> <td><input type="checkbox"/> Seguretat Ciutadana</td> </tr> <tr> <td><input type="checkbox"/> Cultura</td> <td><input type="checkbox"/> Gestió de la Informació</td> <td><input checked="" type="checkbox"/> Relacions Ciutadanes</td> <td><input type="checkbox"/> Serveis Socials</td> </tr> <tr> <td><input type="checkbox"/> Drets Civils i Ciutadania</td> <td><input type="checkbox"/> Informàtica (IAS)</td> <td><input type="checkbox"/> Sabadell Atenció Ciutadana</td> <td><input type="checkbox"/> Sostenibilitat i Gestió d'Ecosistemes</td> </tr> <tr> <td><input type="checkbox"/> Educació</td> <td><input type="checkbox"/> Promoció Econòmica i Comerç</td> <td><input type="checkbox"/> Salut</td> <td><input checked="" type="checkbox"/> Urbanisme</td> </tr> </table>				<input checked="" type="checkbox"/> Comunicació	<input type="checkbox"/> Esports	<input type="checkbox"/> Recursos Humans	<input type="checkbox"/> Seguretat Ciutadana	<input type="checkbox"/> Cultura	<input type="checkbox"/> Gestió de la Informació	<input checked="" type="checkbox"/> Relacions Ciutadanes	<input type="checkbox"/> Serveis Socials	<input type="checkbox"/> Drets Civils i Ciutadania	<input type="checkbox"/> Informàtica (IAS)	<input type="checkbox"/> Sabadell Atenció Ciutadana	<input type="checkbox"/> Sostenibilitat i Gestió d'Ecosistemes	<input type="checkbox"/> Educació	<input type="checkbox"/> Promoció Econòmica i Comerç	<input type="checkbox"/> Salut	<input checked="" type="checkbox"/> Urbanisme							
<input checked="" type="checkbox"/> Comunicació	<input type="checkbox"/> Esports	<input type="checkbox"/> Recursos Humans	<input type="checkbox"/> Seguretat Ciutadana																							
<input type="checkbox"/> Cultura	<input type="checkbox"/> Gestió de la Informació	<input checked="" type="checkbox"/> Relacions Ciutadanes	<input type="checkbox"/> Serveis Socials																							
<input type="checkbox"/> Drets Civils i Ciutadania	<input type="checkbox"/> Informàtica (IAS)	<input type="checkbox"/> Sabadell Atenció Ciutadana	<input type="checkbox"/> Sostenibilitat i Gestió d'Ecosistemes																							
<input type="checkbox"/> Educació	<input type="checkbox"/> Promoció Econòmica i Comerç	<input type="checkbox"/> Salut	<input checked="" type="checkbox"/> Urbanisme																							

Programa / Projecte 17.07 Programa de voluntariat "Sabadell SUMA"																					
Regidoria / Servei Relacions ciutadanes																					
<p>Descripció del programa</p> <p>Servei creat l'any 1998 que coordina i gestiona els programes i serveis adreçats al voluntariat, informant, assessorant i orientant a la ciutadania i a les entitats, i fent d'enllaç entre les dues parts. El servei també aglutina diferents projectes de solidaritat i ciutadania activa.</p> <p>Sabadell Suma és un projecte de promoció del voluntariat que sorgeix a partir d'un procés de diàleg amb les entitats de la ciutat i que busca respondre a les seves necessitats i demandes actuals, alhora que vol convertir-se en una plataforma per atraure noves persones interessades en participar en projectes de voluntariat.</p> <p>Ofereix a la ciutadania:</p> <ul style="list-style-type: none"> - Informació i assessorament sobre els tipus d'entitats i projectes que es desenvolupen a Sabadell. - Gestiona la col·laboració puntual o periòdica amb alguna entitat de Sabadell en la mesura de les preferències, disponibilitats, habilitats, motivacions...de les persones interessades. - Gestiona la col·laboració en projectes de ciutat organitzats per altres entitats i coordinats pel servei. <p>També ofereix a les associacions:</p> <ul style="list-style-type: none"> - Orientació i suport individualitzat en gestió associativa per a l'elaboració i posada en funcionament de projectes de voluntariat, compromisos de col·laboració, assegurances, mètode de treball amb el voluntariat, formació... - Cafès associatius, espais de treball per compartir amb altres entitats. - Material i recursos procedents de donacions d'empreses i particulars. <p>Objectiu(s) principal(s) del programa</p> <p>Coordinar i sumar esforços entre les entitats de Sabadell i l'Ajuntament en la promoció del voluntariat.</p> <p>Donar visibilitat i reconeixement social a l'acció voluntària feta per les entitats com a expressió de ciutadania activa.</p> <p>Reforçar i potenciar la feina feta des del Servei municipal del Punt del Voluntariat.</p> <p>Aportar instruments i recursos formatius per millorar els coneixements i aptituds de les persones voluntàries i les seves entitats.</p> <p>Ampliar el nombre de persones voluntàries, per tal de tenir més voluntariat al servei de la ciutadania i de les entitats que ho requereixin, així com, obrir-les a nous perfils.</p>	<p>Eix Participació i coresponsabilitat amb la ciutat</p> <p>Valors Equitat Esforç Responsabilitat</p> <p>Lectures</p> <table border="1"> <tr> <td><input type="checkbox"/> Nova Ciutadania</td> <td><input type="checkbox"/> Joventut LGBT</td> <td><input type="checkbox"/> Diversitat de creences</td> </tr> <tr> <td><input type="checkbox"/> Igualtat Home-Dona</td> <td><input type="checkbox"/> Cooperació</td> <td><input checked="" type="checkbox"/> Totes</td> </tr> </table> <p>Districte</p> <table border="1"> <tr> <td><input type="checkbox"/> Districte I</td> <td><input type="checkbox"/> Districte IV</td> <td><input type="checkbox"/> Districte VII</td> </tr> <tr> <td><input type="checkbox"/> Districte II</td> <td><input type="checkbox"/> Districte V</td> <td><input checked="" type="checkbox"/> Tots</td> </tr> <tr> <td><input type="checkbox"/> Districte III</td> <td><input type="checkbox"/> Districte VI</td> <td></td> </tr> </table> <p>Període d'execució</p> <table border="1"> <tr> <td><input checked="" type="checkbox"/> 2012</td> <td><input checked="" type="checkbox"/> 2013</td> <td><input checked="" type="checkbox"/> 2014</td> <td><input checked="" type="checkbox"/> 2015</td> <td><input checked="" type="checkbox"/> 2016</td> </tr> </table>	<input type="checkbox"/> Nova Ciutadania	<input type="checkbox"/> Joventut LGBT	<input type="checkbox"/> Diversitat de creences	<input type="checkbox"/> Igualtat Home-Dona	<input type="checkbox"/> Cooperació	<input checked="" type="checkbox"/> Totes	<input type="checkbox"/> Districte I	<input type="checkbox"/> Districte IV	<input type="checkbox"/> Districte VII	<input type="checkbox"/> Districte II	<input type="checkbox"/> Districte V	<input checked="" type="checkbox"/> Tots	<input type="checkbox"/> Districte III	<input type="checkbox"/> Districte VI		<input checked="" type="checkbox"/> 2012	<input checked="" type="checkbox"/> 2013	<input checked="" type="checkbox"/> 2014	<input checked="" type="checkbox"/> 2015	<input checked="" type="checkbox"/> 2016
<input type="checkbox"/> Nova Ciutadania	<input type="checkbox"/> Joventut LGBT	<input type="checkbox"/> Diversitat de creences																			
<input type="checkbox"/> Igualtat Home-Dona	<input type="checkbox"/> Cooperació	<input checked="" type="checkbox"/> Totes																			
<input type="checkbox"/> Districte I	<input type="checkbox"/> Districte IV	<input type="checkbox"/> Districte VII																			
<input type="checkbox"/> Districte II	<input type="checkbox"/> Districte V	<input checked="" type="checkbox"/> Tots																			
<input type="checkbox"/> Districte III	<input type="checkbox"/> Districte VI																				
<input checked="" type="checkbox"/> 2012	<input checked="" type="checkbox"/> 2013	<input checked="" type="checkbox"/> 2014	<input checked="" type="checkbox"/> 2015	<input checked="" type="checkbox"/> 2016																	
<p>Resultats esperats</p> <ul style="list-style-type: none"> - Augment del nombre de persones voluntàries. - Millora del coneixement per part de la ciutadania de les accions de voluntariat que es fan a la ciutat. - Millora de la qualitat de les accions de voluntariat que es duen a terme a la ciutat. - Increment del treball conjunt entre les diferents entitats de voluntariat. 	<p>Indicadors</p> <ul style="list-style-type: none"> - Nre. de persones voluntàries (per sexes). - Nre. d'entitats de voluntariat. - Nre. d'entitats (de diferents àmbits) que demanen voluntaris, assessorament, ... 																				

Col·lectius destinataris Entitats de voluntariat, ciutadania en general.	Entitats i institucions que participen en el programa Entitats del Registre Municipal d'Entitats.		
Regidories i serveis municipals que participen en el programa			
<input type="checkbox"/> Comunicació	<input type="checkbox"/> Esports	<input type="checkbox"/> Recursos Humans	<input type="checkbox"/> Seguretat Ciutadana
<input type="checkbox"/> Cultura	<input type="checkbox"/> Gestió de la Informació	<input checked="" type="checkbox"/> Relacions Ciutadanes	<input type="checkbox"/> Serveis Socials
<input type="checkbox"/> Drets Civils i Ciutadania	<input type="checkbox"/> Informàtica (IAS)	<input type="checkbox"/> Sabadell Atenció Ciutadana	<input type="checkbox"/> Sostenibilitat i Gestió d'Ecosistemes
<input type="checkbox"/> Educació	<input type="checkbox"/> Promoció Econòmica i Comerç	<input type="checkbox"/> Salut	<input type="checkbox"/> Urbanisme

Programa / Projecte 12.06 Consell de Serveis socials																								
Regidoria / Servei Serveis Socials																								
<p>Descripció del programa</p> <p>Espai de participació de tots els agents que constitueixen el sistema local de Serveis Socials. Està regulat per un reglament que desplega la Llei de Serveis Socials que estableix l'obligació, per part dels ajuntaments que tenen l'obligació de prestar serveis socials, a constituir un Consell de serveis Socials. Aquest marc normatiu esdevé una nova regulació de la participació i la coordinació entre tots els agents que constitueixen el sistema local de serveis socials. La posada en marxa d'aquest Consell està previst en el Pla de Mandat.</p>	<p>Eix Participació i coresponsabilitat amb la ciutat</p> <p>Valors Equitat Confiança Responsabilitat</p> <p>Lectures</p> <table border="1"> <tr> <td><input checked="" type="checkbox"/> Nova Ciutadania</td> <td><input checked="" type="checkbox"/> Joventut</td> <td><input type="checkbox"/> Diversitat de creences</td> </tr> <tr> <td><input checked="" type="checkbox"/> Igualtat Home-Dona</td> <td><input type="checkbox"/> LGBT</td> <td><input type="checkbox"/> Totes</td> </tr> <tr> <td><input type="checkbox"/> Cooperació</td> <td></td> <td></td> </tr> </table> <p>Districte</p> <table border="1"> <tr> <td><input type="checkbox"/> Districte I</td> <td><input type="checkbox"/> Districte IV</td> <td><input type="checkbox"/> Districte VII</td> </tr> <tr> <td><input type="checkbox"/> Districte II</td> <td><input type="checkbox"/> Districte V</td> <td><input checked="" type="checkbox"/> Tots</td> </tr> <tr> <td><input type="checkbox"/> Districte III</td> <td><input type="checkbox"/> Districte VI</td> <td></td> </tr> </table> <p>Període d'execució</p> <table border="1"> <tr> <td><input type="checkbox"/> 2012</td> <td><input checked="" type="checkbox"/> 2013</td> <td><input checked="" type="checkbox"/> 2014</td> <td><input checked="" type="checkbox"/> 2015</td> <td><input checked="" type="checkbox"/> 2016</td> </tr> </table>	<input checked="" type="checkbox"/> Nova Ciutadania	<input checked="" type="checkbox"/> Joventut	<input type="checkbox"/> Diversitat de creences	<input checked="" type="checkbox"/> Igualtat Home-Dona	<input type="checkbox"/> LGBT	<input type="checkbox"/> Totes	<input type="checkbox"/> Cooperació			<input type="checkbox"/> Districte I	<input type="checkbox"/> Districte IV	<input type="checkbox"/> Districte VII	<input type="checkbox"/> Districte II	<input type="checkbox"/> Districte V	<input checked="" type="checkbox"/> Tots	<input type="checkbox"/> Districte III	<input type="checkbox"/> Districte VI		<input type="checkbox"/> 2012	<input checked="" type="checkbox"/> 2013	<input checked="" type="checkbox"/> 2014	<input checked="" type="checkbox"/> 2015	<input checked="" type="checkbox"/> 2016
<input checked="" type="checkbox"/> Nova Ciutadania	<input checked="" type="checkbox"/> Joventut	<input type="checkbox"/> Diversitat de creences																						
<input checked="" type="checkbox"/> Igualtat Home-Dona	<input type="checkbox"/> LGBT	<input type="checkbox"/> Totes																						
<input type="checkbox"/> Cooperació																								
<input type="checkbox"/> Districte I	<input type="checkbox"/> Districte IV	<input type="checkbox"/> Districte VII																						
<input type="checkbox"/> Districte II	<input type="checkbox"/> Districte V	<input checked="" type="checkbox"/> Tots																						
<input type="checkbox"/> Districte III	<input type="checkbox"/> Districte VI																							
<input type="checkbox"/> 2012	<input checked="" type="checkbox"/> 2013	<input checked="" type="checkbox"/> 2014	<input checked="" type="checkbox"/> 2015	<input checked="" type="checkbox"/> 2016																				
<p>Objectiu(s) principal(s) del programa</p> <p>Disposar d'un espai ampli i estable de reflexió i deliberació sobre els serveis socials.</p>	<p>Resultats esperats</p> <ul style="list-style-type: none"> - Posar en marxa el consell de serveis socials. - Concretar anualment un pla de treball amb accions específiques que millorin el sistema local de serveis socials. 																							
<p>Col·lectius destinataris</p> <p>Inicialment s'adreça als col·lectius de persones amb discapacitat, persones amb risc d'exclusió social i a infants i joves.</p>	<p>Indicadors</p> <ul style="list-style-type: none"> - Nre. d'accions anuals concretes considerant la perspectiva de gènere. - Nre. accions anuals amb impacte en la població estrangera. - Nre. accions anuals amb impacte en la població jove. <p>Entitats i institucions que participen en el programa</p> <p>Totes les entitats, proveïdors, administracions i agents socials implicats en el sistema local de serveis socials.</p>																							
<p>Regidories i serveis municipals que participen en el programa</p> <table border="1"> <tr> <td><input type="checkbox"/> Comunicació</td> <td><input type="checkbox"/> Esports</td> <td><input type="checkbox"/> Recursos Humans</td> <td><input type="checkbox"/> Seguretat Ciutadana</td> </tr> <tr> <td><input type="checkbox"/> Cultura</td> <td><input type="checkbox"/> Gestió de la Informació</td> <td><input type="checkbox"/> Relacions Ciutadanes</td> <td><input checked="" type="checkbox"/> Serveis Socials</td> </tr> <tr> <td><input checked="" type="checkbox"/> Drets Civils i Ciutadania</td> <td><input type="checkbox"/> Informàtica (IAS)</td> <td><input type="checkbox"/> Sabadell Atenció Ciutadana</td> <td><input type="checkbox"/> Sostenibilitat i Gestió d'Ecosistemes</td> </tr> <tr> <td><input checked="" type="checkbox"/> Educació</td> <td><input type="checkbox"/> Promoció Econòmica i Comerç</td> <td><input checked="" type="checkbox"/> Salut</td> <td><input type="checkbox"/> Urbanisme</td> </tr> </table>		<input type="checkbox"/> Comunicació	<input type="checkbox"/> Esports	<input type="checkbox"/> Recursos Humans	<input type="checkbox"/> Seguretat Ciutadana	<input type="checkbox"/> Cultura	<input type="checkbox"/> Gestió de la Informació	<input type="checkbox"/> Relacions Ciutadanes	<input checked="" type="checkbox"/> Serveis Socials	<input checked="" type="checkbox"/> Drets Civils i Ciutadania	<input type="checkbox"/> Informàtica (IAS)	<input type="checkbox"/> Sabadell Atenció Ciutadana	<input type="checkbox"/> Sostenibilitat i Gestió d'Ecosistemes	<input checked="" type="checkbox"/> Educació	<input type="checkbox"/> Promoció Econòmica i Comerç	<input checked="" type="checkbox"/> Salut	<input type="checkbox"/> Urbanisme							
<input type="checkbox"/> Comunicació	<input type="checkbox"/> Esports	<input type="checkbox"/> Recursos Humans	<input type="checkbox"/> Seguretat Ciutadana																					
<input type="checkbox"/> Cultura	<input type="checkbox"/> Gestió de la Informació	<input type="checkbox"/> Relacions Ciutadanes	<input checked="" type="checkbox"/> Serveis Socials																					
<input checked="" type="checkbox"/> Drets Civils i Ciutadania	<input type="checkbox"/> Informàtica (IAS)	<input type="checkbox"/> Sabadell Atenció Ciutadana	<input type="checkbox"/> Sostenibilitat i Gestió d'Ecosistemes																					
<input checked="" type="checkbox"/> Educació	<input type="checkbox"/> Promoció Econòmica i Comerç	<input checked="" type="checkbox"/> Salut	<input type="checkbox"/> Urbanisme																					

Programa / Projecte		07.03 Impuls del desenvolupament econòmic de la ciutat																					
Regidoria / Servei		Urbanisme																					
<p>Descripció del programa Modificació del Pla General a l'àmbit del Parc Industrial del Ripoll i la resta de zones industrials del municipi.</p> <p>Objectiu(s) principal(s) del programa Facilitar la viabilitat econòmica i el creixement del teixit empresarial, permetent uns usos compatibles y una compartimentació que millori les seves possibilitats.</p>		<p>Eix Participació i coresponsabilitat amb la ciutat</p> <p>Valors Esforç Confiança Responsabilitat</p> <p>Lectures</p> <table border="1"> <tr> <td><input checked="" type="checkbox"/> Nova Ciutadania</td> <td><input checked="" type="checkbox"/> Joventut</td> <td><input type="checkbox"/> Diversitat de creences</td> </tr> <tr> <td><input checked="" type="checkbox"/> Igualtat Home-Dona</td> <td><input checked="" type="checkbox"/> Cooperació</td> <td><input type="checkbox"/> Totes</td> </tr> </table> <p>Districte</p> <table border="1"> <tr> <td><input type="checkbox"/> Districte I</td> <td><input type="checkbox"/> Districte IV</td> <td><input type="checkbox"/> Districte VII</td> </tr> <tr> <td><input type="checkbox"/> Districte II</td> <td><input type="checkbox"/> Districte V</td> <td><input checked="" type="checkbox"/> Tots</td> </tr> <tr> <td><input type="checkbox"/> Districte III</td> <td><input type="checkbox"/> Districte VI</td> <td></td> </tr> </table> <p>Període d'execució</p> <table border="1"> <tr> <td><input checked="" type="checkbox"/> 2012</td> <td><input checked="" type="checkbox"/> 2013</td> <td><input type="checkbox"/> 2014</td> <td><input type="checkbox"/> 2015</td> <td><input type="checkbox"/> 2016</td> </tr> </table>		<input checked="" type="checkbox"/> Nova Ciutadania	<input checked="" type="checkbox"/> Joventut	<input type="checkbox"/> Diversitat de creences	<input checked="" type="checkbox"/> Igualtat Home-Dona	<input checked="" type="checkbox"/> Cooperació	<input type="checkbox"/> Totes	<input type="checkbox"/> Districte I	<input type="checkbox"/> Districte IV	<input type="checkbox"/> Districte VII	<input type="checkbox"/> Districte II	<input type="checkbox"/> Districte V	<input checked="" type="checkbox"/> Tots	<input type="checkbox"/> Districte III	<input type="checkbox"/> Districte VI		<input checked="" type="checkbox"/> 2012	<input checked="" type="checkbox"/> 2013	<input type="checkbox"/> 2014	<input type="checkbox"/> 2015	<input type="checkbox"/> 2016
<input checked="" type="checkbox"/> Nova Ciutadania	<input checked="" type="checkbox"/> Joventut	<input type="checkbox"/> Diversitat de creences																					
<input checked="" type="checkbox"/> Igualtat Home-Dona	<input checked="" type="checkbox"/> Cooperació	<input type="checkbox"/> Totes																					
<input type="checkbox"/> Districte I	<input type="checkbox"/> Districte IV	<input type="checkbox"/> Districte VII																					
<input type="checkbox"/> Districte II	<input type="checkbox"/> Districte V	<input checked="" type="checkbox"/> Tots																					
<input type="checkbox"/> Districte III	<input type="checkbox"/> Districte VI																						
<input checked="" type="checkbox"/> 2012	<input checked="" type="checkbox"/> 2013	<input type="checkbox"/> 2014	<input type="checkbox"/> 2015	<input type="checkbox"/> 2016																			
<p>Resultats esperats - Adequació de les empreses existents i implantació de noves activitats.</p>		<p>Indicadors - Nre. de llicències d'obres. - Nre. de llicències d'activitat.</p>																					
<p>Col·lectius destinataris Empreses del municipi.</p>		<p>Entitats i institucions que participen en el programa No n'hi ha.</p>																					
<p>Regidories i serveis municipals que participen en el programa</p> <table border="1"> <tr> <td><input type="checkbox"/> Comunicació</td> <td><input type="checkbox"/> Esports</td> <td><input type="checkbox"/> Recursos Humans</td> <td><input type="checkbox"/> Seguretat Ciutadana</td> </tr> <tr> <td><input type="checkbox"/> Cultura</td> <td><input type="checkbox"/> Gestió de la Informació</td> <td><input type="checkbox"/> Relacions Ciutadanes</td> <td><input type="checkbox"/> Serveis Socials</td> </tr> <tr> <td><input type="checkbox"/> Drets Civils i Ciutadania</td> <td><input type="checkbox"/> Informàtica (IAS)</td> <td><input type="checkbox"/> Sabadell Atenció Ciutadana</td> <td><input type="checkbox"/> Sostenibilitat i Gestió d'Ecosistemes</td> </tr> <tr> <td><input type="checkbox"/> Educació</td> <td><input checked="" type="checkbox"/> Promoció Econòmica i Comerç</td> <td><input type="checkbox"/> Salut</td> <td><input checked="" type="checkbox"/> Urbanisme</td> </tr> </table>				<input type="checkbox"/> Comunicació	<input type="checkbox"/> Esports	<input type="checkbox"/> Recursos Humans	<input type="checkbox"/> Seguretat Ciutadana	<input type="checkbox"/> Cultura	<input type="checkbox"/> Gestió de la Informació	<input type="checkbox"/> Relacions Ciutadanes	<input type="checkbox"/> Serveis Socials	<input type="checkbox"/> Drets Civils i Ciutadania	<input type="checkbox"/> Informàtica (IAS)	<input type="checkbox"/> Sabadell Atenció Ciutadana	<input type="checkbox"/> Sostenibilitat i Gestió d'Ecosistemes	<input type="checkbox"/> Educació	<input checked="" type="checkbox"/> Promoció Econòmica i Comerç	<input type="checkbox"/> Salut	<input checked="" type="checkbox"/> Urbanisme				
<input type="checkbox"/> Comunicació	<input type="checkbox"/> Esports	<input type="checkbox"/> Recursos Humans	<input type="checkbox"/> Seguretat Ciutadana																				
<input type="checkbox"/> Cultura	<input type="checkbox"/> Gestió de la Informació	<input type="checkbox"/> Relacions Ciutadanes	<input type="checkbox"/> Serveis Socials																				
<input type="checkbox"/> Drets Civils i Ciutadania	<input type="checkbox"/> Informàtica (IAS)	<input type="checkbox"/> Sabadell Atenció Ciutadana	<input type="checkbox"/> Sostenibilitat i Gestió d'Ecosistemes																				
<input type="checkbox"/> Educació	<input checked="" type="checkbox"/> Promoció Econòmica i Comerç	<input type="checkbox"/> Salut	<input checked="" type="checkbox"/> Urbanisme																				

Programa / Projecte		07.04 Facilitar el desenvolupament d'espais lliures i equipaments previstos pel planejament general																								
Regidoria / Servei		Urbanisme																								
<p>Descripció del programa Modificació del Pla General en l'àmbit dels espais lliures i equipaments comunitaris. Adequació de normativa, definició d'àmbits de gestió.</p>		<p>Eix Participació i coresponsabilitat amb la ciutat</p> <p>Valors Respecte Optimisme Llibertat</p>																								
<p>Objectiu(s) principal(s) del programa Facilitar l'execució i urbanització dels espais lliures i equipaments previstos pel planejament general.</p>		<p>Lectures</p> <table border="1"> <tr> <td><input checked="" type="checkbox"/> Nova Ciutadania</td> <td><input checked="" type="checkbox"/> Joventut</td> <td><input type="checkbox"/> Diversitat de creences</td> </tr> <tr> <td><input checked="" type="checkbox"/> Igualtat Home-Dona</td> <td><input type="checkbox"/> LGBT</td> <td><input type="checkbox"/> Totes</td> </tr> <tr> <td></td> <td><input type="checkbox"/> Cooperació</td> <td></td> </tr> </table> <p>Districte</p> <table border="1"> <tr> <td><input type="checkbox"/> Districte I</td> <td><input type="checkbox"/> Districte IV</td> <td><input type="checkbox"/> Districte VII</td> </tr> <tr> <td><input type="checkbox"/> Districte II</td> <td><input type="checkbox"/> Districte V</td> <td><input checked="" type="checkbox"/> Tots</td> </tr> <tr> <td><input type="checkbox"/> Districte III</td> <td><input type="checkbox"/> Districte VI</td> <td></td> </tr> </table> <p>Període d'execució</p> <table border="1"> <tr> <td><input checked="" type="checkbox"/> 2012</td> <td><input checked="" type="checkbox"/> 2013</td> <td><input checked="" type="checkbox"/> 2014</td> <td><input checked="" type="checkbox"/> 2015</td> <td><input checked="" type="checkbox"/> 2016</td> </tr> </table>		<input checked="" type="checkbox"/> Nova Ciutadania	<input checked="" type="checkbox"/> Joventut	<input type="checkbox"/> Diversitat de creences	<input checked="" type="checkbox"/> Igualtat Home-Dona	<input type="checkbox"/> LGBT	<input type="checkbox"/> Totes		<input type="checkbox"/> Cooperació		<input type="checkbox"/> Districte I	<input type="checkbox"/> Districte IV	<input type="checkbox"/> Districte VII	<input type="checkbox"/> Districte II	<input type="checkbox"/> Districte V	<input checked="" type="checkbox"/> Tots	<input type="checkbox"/> Districte III	<input type="checkbox"/> Districte VI		<input checked="" type="checkbox"/> 2012	<input checked="" type="checkbox"/> 2013	<input checked="" type="checkbox"/> 2014	<input checked="" type="checkbox"/> 2015	<input checked="" type="checkbox"/> 2016
<input checked="" type="checkbox"/> Nova Ciutadania	<input checked="" type="checkbox"/> Joventut	<input type="checkbox"/> Diversitat de creences																								
<input checked="" type="checkbox"/> Igualtat Home-Dona	<input type="checkbox"/> LGBT	<input type="checkbox"/> Totes																								
	<input type="checkbox"/> Cooperació																									
<input type="checkbox"/> Districte I	<input type="checkbox"/> Districte IV	<input type="checkbox"/> Districte VII																								
<input type="checkbox"/> Districte II	<input type="checkbox"/> Districte V	<input checked="" type="checkbox"/> Tots																								
<input type="checkbox"/> Districte III	<input type="checkbox"/> Districte VI																									
<input checked="" type="checkbox"/> 2012	<input checked="" type="checkbox"/> 2013	<input checked="" type="checkbox"/> 2014	<input checked="" type="checkbox"/> 2015	<input checked="" type="checkbox"/> 2016																						
<p>Resultats esperats - Obtenció de la titularitat dels sòls per a la seva execució.</p>		<p>Indicadors - Sòl qualificat com a espais lliures i equipaments (m2). - Superfície de zona verda urbanitzada (m2).</p>																								
<p>Col·lectius destinataris Ciutadania en general.</p>		<p>Entitats i institucions que participen en el programa No n'hi ha.</p>																								
<p>Regidories i serveis municipals que participen en el programa</p> <table border="1"> <tr> <td><input type="checkbox"/> Comunicació</td> <td><input type="checkbox"/> Esports</td> <td><input type="checkbox"/> Recursos Humans</td> <td><input type="checkbox"/> Seguretat Ciutadana</td> </tr> <tr> <td><input type="checkbox"/> Cultura</td> <td><input type="checkbox"/> Gestió de la Informació</td> <td><input type="checkbox"/> Relacions Ciutadanes</td> <td><input type="checkbox"/> Serveis Socials</td> </tr> <tr> <td><input type="checkbox"/> Drets Civils i Ciutadania</td> <td><input type="checkbox"/> Informàtica (IAS)</td> <td><input type="checkbox"/> Sabadell Atenció Ciutadana</td> <td><input type="checkbox"/> Sostenibilitat i Gestió d'Ecosistemes</td> </tr> <tr> <td><input type="checkbox"/> Educació</td> <td><input type="checkbox"/> Promoció Econòmica i Comerç</td> <td><input type="checkbox"/> Salut</td> <td><input checked="" type="checkbox"/> Urbanisme</td> </tr> </table>				<input type="checkbox"/> Comunicació	<input type="checkbox"/> Esports	<input type="checkbox"/> Recursos Humans	<input type="checkbox"/> Seguretat Ciutadana	<input type="checkbox"/> Cultura	<input type="checkbox"/> Gestió de la Informació	<input type="checkbox"/> Relacions Ciutadanes	<input type="checkbox"/> Serveis Socials	<input type="checkbox"/> Drets Civils i Ciutadania	<input type="checkbox"/> Informàtica (IAS)	<input type="checkbox"/> Sabadell Atenció Ciutadana	<input type="checkbox"/> Sostenibilitat i Gestió d'Ecosistemes	<input type="checkbox"/> Educació	<input type="checkbox"/> Promoció Econòmica i Comerç	<input type="checkbox"/> Salut	<input checked="" type="checkbox"/> Urbanisme							
<input type="checkbox"/> Comunicació	<input type="checkbox"/> Esports	<input type="checkbox"/> Recursos Humans	<input type="checkbox"/> Seguretat Ciutadana																							
<input type="checkbox"/> Cultura	<input type="checkbox"/> Gestió de la Informació	<input type="checkbox"/> Relacions Ciutadanes	<input type="checkbox"/> Serveis Socials																							
<input type="checkbox"/> Drets Civils i Ciutadania	<input type="checkbox"/> Informàtica (IAS)	<input type="checkbox"/> Sabadell Atenció Ciutadana	<input type="checkbox"/> Sostenibilitat i Gestió d'Ecosistemes																							
<input type="checkbox"/> Educació	<input type="checkbox"/> Promoció Econòmica i Comerç	<input type="checkbox"/> Salut	<input checked="" type="checkbox"/> Urbanisme																							

SENSIBILITZACIÓ, COMUNICACIÓ I PEDAGOGIA

Sensibilització

Programa / Projecte 20.01 Sensibilització per fomentar l'ús de la llengua catalana

Regidoria / Servei Consorci per a la Normalització Lingüística (CNL)

Descripció del programa

El Consorci per a la Normalització Lingüística (CNL) desenvolupa estratègies i accions per facilitar l'extensió del coneixement i l'ús de la llengua catalana. Aquestes estratègies, però es van modificant a mesura que la societat catalana també canvia. En aquest sentit és important que l'aprenentatge de la llengua es vinculi a la cultura catalana, una cultura mil·lenària que beu de les seves arrels i alhora és capaç d'incorporar elements innovadors recollint les aportacions contemporànies. Així, la població nouvinguda ha de conèixer quins són els trets més rellevants de la cultura que els acull i alhora en els cursos de català i en altres activitats del Consorci s'han de promoure aspectes que ajudin a enfortir aquesta cultura, posant un accent especial en el foment de la lectura, teatre, cinema, etc. Llengua, cultura i identitat són, doncs, tres aspectes que s'interrelacionen, ja que el futur d'una llengua està lligat al desenvolupament de la cultura que s'hi vehicula.

Aquest programa organitza l'exposició "Dones poetes" en el marc del Dia Internacional de la dona i el II Certamen literari Llengua de Drac.

Objectiu(s) principal(s) del programa

Fomentar l'ús social de la llengua.

Vincular el coneixement de la llengua amb la cultura i la identitat catalanes.

Eix Sensibilització, comunicació i pedagogia

Valors Responsabilitat
Esforç

Lectures

Nova Ciutadania
 Joventut
 Diversitat de creences
 Igualtat Home-Dona
 LGBT
 Cooperació
 Totes

Districte

Districte I
 Districte II
 Districte III
 Districte IV
 Districte V
 Districte VI
 Districte VII
 Tots

Període d'execució

2012 2013 2014 2015 2016

Resultats esperats

- Promoure l'ús de la llengua catalana com a llengua de prestigi.
- Fer que els/les alumnes i usuaris/àries llegeixin i escriguin en llengua catalana.

Indicadors

- Nre. d'assistents als actes.
- Nre. d'alumnes que participen a l'acte.
- Nre. de treballs presentats.
- Nre. d'assistents a l'acte de lliurament de premis.

Col·lectius destinataris

Alumnes dels cursos del Consorci per a la Normalització Lingüística (CNL), alumnes de l'Escola Oficial d'Idiomes de Sabadell, socis d'Òmnium Cultural, entitats d'acollida i d'immigració i població en general.

Entitats i institucions que participen en el programa

Escola Oficial d'Idiomes de Sabadell i Òmnium Cultural.

Regidories i serveis municipals que participen en el programa

Comunicació
 Cultura
 Drets Civils i Ciutadania
 Educació
 Esports
 Gestió de la Informació
 Informàtica (IAS)
 Promoció Econòmica i Comerç
 Recursos Humans
 Relacions Ciutadanes
 Sabadell Atenció Ciutadana
 Salut
 Seguretat Ciutadana
 Serveis Socials
 Sostenibilitat i Gestió d'Ecosistemes
 Urbanisme

Programa / Projecte		11.02 Catàleg d'activitats culturals de foment de valors																								
Regidoria / Servei		Cultura																								
<p>Descripció del programa</p> <p>El catàleg d'activitats per al foment dels valors comprèn totes les activitats d'animació lectora i espectacles que es dirigeixen als infants i que continguin valors de solidaritat i igualtat.</p> <p>Formen part d'aquest catàleg les activitats que conformen la programació infantil de les Biblioteques Municipals i les que programa LaSala Miguel Hernández.</p> <p>A les Biblioteques les activitats es porten a terme en el marc de l'"Hora del conte".</p> <p>A LaSala Miguel Hernández són les produccions i els espectacles de la programació de temporada dirigides tant al públic familiar com als centre educatius.</p>		<p>Eix Sensibilització, comunicació i pedagogia</p> <p>Valors Equitat</p>																								
<p>Objectiu(s) principal(s) del programa</p> <p>Les activitats emmarcades en aquest catàleg tenen com a objectiu traslladar valors de solidaritat i igualtat des d'aquestes plataformes privilegiades com són les biblioteques (escampades per tot el territori) i una sala de teatre com LaSala i ferho directament a un públic sensible com és l'infantil.</p>		<p>Lectures</p> <table border="1"> <tr> <td><input type="checkbox"/> Nova Ciutadania</td> <td><input checked="" type="checkbox"/> Joventut</td> <td><input checked="" type="checkbox"/> Diversitat de creences</td> </tr> <tr> <td><input checked="" type="checkbox"/> Igualtat Home-Dona</td> <td><input checked="" type="checkbox"/> LGBT</td> <td><input type="checkbox"/> Totes</td> </tr> <tr> <td></td> <td><input checked="" type="checkbox"/> Cooperació</td> <td></td> </tr> </table> <p>Districte</p> <table border="1"> <tr> <td><input type="checkbox"/> Districte I</td> <td><input type="checkbox"/> Districte IV</td> <td><input type="checkbox"/> Districte VII</td> </tr> <tr> <td><input type="checkbox"/> Districte II</td> <td><input type="checkbox"/> Districte V</td> <td><input checked="" type="checkbox"/> Tots</td> </tr> <tr> <td><input type="checkbox"/> Districte III</td> <td><input type="checkbox"/> Districte VI</td> <td></td> </tr> </table> <p>Període d'execució</p> <table border="1"> <tr> <td><input checked="" type="checkbox"/> 2012</td> <td><input checked="" type="checkbox"/> 2013</td> <td><input checked="" type="checkbox"/> 2014</td> <td><input checked="" type="checkbox"/> 2015</td> <td><input checked="" type="checkbox"/> 2016</td> </tr> </table>		<input type="checkbox"/> Nova Ciutadania	<input checked="" type="checkbox"/> Joventut	<input checked="" type="checkbox"/> Diversitat de creences	<input checked="" type="checkbox"/> Igualtat Home-Dona	<input checked="" type="checkbox"/> LGBT	<input type="checkbox"/> Totes		<input checked="" type="checkbox"/> Cooperació		<input type="checkbox"/> Districte I	<input type="checkbox"/> Districte IV	<input type="checkbox"/> Districte VII	<input type="checkbox"/> Districte II	<input type="checkbox"/> Districte V	<input checked="" type="checkbox"/> Tots	<input type="checkbox"/> Districte III	<input type="checkbox"/> Districte VI		<input checked="" type="checkbox"/> 2012	<input checked="" type="checkbox"/> 2013	<input checked="" type="checkbox"/> 2014	<input checked="" type="checkbox"/> 2015	<input checked="" type="checkbox"/> 2016
<input type="checkbox"/> Nova Ciutadania	<input checked="" type="checkbox"/> Joventut	<input checked="" type="checkbox"/> Diversitat de creences																								
<input checked="" type="checkbox"/> Igualtat Home-Dona	<input checked="" type="checkbox"/> LGBT	<input type="checkbox"/> Totes																								
	<input checked="" type="checkbox"/> Cooperació																									
<input type="checkbox"/> Districte I	<input type="checkbox"/> Districte IV	<input type="checkbox"/> Districte VII																								
<input type="checkbox"/> Districte II	<input type="checkbox"/> Districte V	<input checked="" type="checkbox"/> Tots																								
<input type="checkbox"/> Districte III	<input type="checkbox"/> Districte VI																									
<input checked="" type="checkbox"/> 2012	<input checked="" type="checkbox"/> 2013	<input checked="" type="checkbox"/> 2014	<input checked="" type="checkbox"/> 2015	<input checked="" type="checkbox"/> 2016																						
<p>Resultats esperats</p> <p>- Consolidar la transmissió dels drets humans a través de les produccions artístiques per als més petits, així com l'equitat en els rols artístics.</p>		<p>Indicadors</p> <p>- Nre. d'activitats amb continguts al voltant dels valors (desagregat per tipologies: lectures i espectacles o per diferents valors).</p> <p>- Nre. d'infants que han participat a les activitats.</p> <p>- Mitjana de participants per activitat.</p>																								
<p>Col·lectius destinataris</p> <p>Infants de 0 a 12 anys.</p>		<p>Entitats i institucions que participen en el programa</p> <p>Companies professionals.</p>																								
<p>Regidories i serveis municipals que participen en el programa</p> <table border="1"> <tr> <td><input type="checkbox"/> Comunicació</td> <td><input type="checkbox"/> Esports</td> <td><input type="checkbox"/> Recursos Humans</td> <td><input type="checkbox"/> Seguretat Ciutadana</td> </tr> <tr> <td><input checked="" type="checkbox"/> Cultura</td> <td><input type="checkbox"/> Gestió de la Informació</td> <td><input type="checkbox"/> Relacions Ciutadanes</td> <td><input type="checkbox"/> Serveis Socials</td> </tr> <tr> <td><input type="checkbox"/> Drets Civils i Ciutadania</td> <td><input type="checkbox"/> Informàtica (IAS)</td> <td><input type="checkbox"/> Sabadell Atenció Ciutadana</td> <td><input type="checkbox"/> Sostenibilitat i Gestió d'Ecosistemes</td> </tr> <tr> <td><input checked="" type="checkbox"/> Educació</td> <td><input type="checkbox"/> Promoció Econòmica i Comerç</td> <td><input type="checkbox"/> Salut</td> <td><input type="checkbox"/> Urbanisme</td> </tr> </table>				<input type="checkbox"/> Comunicació	<input type="checkbox"/> Esports	<input type="checkbox"/> Recursos Humans	<input type="checkbox"/> Seguretat Ciutadana	<input checked="" type="checkbox"/> Cultura	<input type="checkbox"/> Gestió de la Informació	<input type="checkbox"/> Relacions Ciutadanes	<input type="checkbox"/> Serveis Socials	<input type="checkbox"/> Drets Civils i Ciutadania	<input type="checkbox"/> Informàtica (IAS)	<input type="checkbox"/> Sabadell Atenció Ciutadana	<input type="checkbox"/> Sostenibilitat i Gestió d'Ecosistemes	<input checked="" type="checkbox"/> Educació	<input type="checkbox"/> Promoció Econòmica i Comerç	<input type="checkbox"/> Salut	<input type="checkbox"/> Urbanisme							
<input type="checkbox"/> Comunicació	<input type="checkbox"/> Esports	<input type="checkbox"/> Recursos Humans	<input type="checkbox"/> Seguretat Ciutadana																							
<input checked="" type="checkbox"/> Cultura	<input type="checkbox"/> Gestió de la Informació	<input type="checkbox"/> Relacions Ciutadanes	<input type="checkbox"/> Serveis Socials																							
<input type="checkbox"/> Drets Civils i Ciutadania	<input type="checkbox"/> Informàtica (IAS)	<input type="checkbox"/> Sabadell Atenció Ciutadana	<input type="checkbox"/> Sostenibilitat i Gestió d'Ecosistemes																							
<input checked="" type="checkbox"/> Educació	<input type="checkbox"/> Promoció Econòmica i Comerç	<input type="checkbox"/> Salut	<input type="checkbox"/> Urbanisme																							

Programa / Projecte 13.28 Sabadell, ciutat refugi																								
Regidoria / Servei Drets Civils i Ciutadania																								
<p>Descripció del programa</p> <p>Sabadell ha estat sempre i segueix sent una ciutat d'acollida de persones refugiades per motius polítics, d'orientació sexual, de creença, víctimes de violència, etc. En aquest sentit la ciutat reafirma el seu compromís amb aquest projecte formant part de la Xarxa de ciutats acollidores, en col·laboració amb CEAR (Comisión Española de Ayuda al Refugiado), la Generalitat de Catalunya i la Diputació de Barcelona. Aquestes persones, que han vist vulnerats els seus drets en els seus països d'origen poden aportar un bagatge personal i ètic que ha d'enriquir el patrimoni de la ciutat.</p> <p>L'Ajuntament posa a l'abast de CEAR habitatges per les persones refugiades a Sabadell en el marc d'un conveni signat amb aquesta entitat. També amb l'entitat es treballa per la sensibilització de la ciutadania envers les persones refugiades.</p>	<p>Eix Sensibilització, comunicació i pedagogia</p> <p>Valors Equitat Respecte Equitat</p> <p>Lectures</p> <table border="1"> <tr> <td><input checked="" type="checkbox"/> Nova Ciutadania</td> <td><input type="checkbox"/> Joventut</td> <td><input checked="" type="checkbox"/> Diversitat de creences</td> </tr> <tr> <td><input checked="" type="checkbox"/> Igualtat Home-Dona</td> <td><input checked="" type="checkbox"/> LGBT</td> <td><input type="checkbox"/> Totes</td> </tr> <tr> <td colspan="3"><input checked="" type="checkbox"/> Cooperació</td> </tr> </table> <p>Districte</p> <table border="1"> <tr> <td><input type="checkbox"/> Districte I</td> <td><input type="checkbox"/> Districte IV</td> <td><input type="checkbox"/> Districte VII</td> </tr> <tr> <td><input type="checkbox"/> Districte II</td> <td><input type="checkbox"/> Districte V</td> <td><input checked="" type="checkbox"/> Tots</td> </tr> <tr> <td><input type="checkbox"/> Districte III</td> <td><input type="checkbox"/> Districte VI</td> <td></td> </tr> </table> <p>Període d'execució</p> <table border="1"> <tr> <td><input checked="" type="checkbox"/> 2012</td> <td><input checked="" type="checkbox"/> 2013</td> <td><input checked="" type="checkbox"/> 2014</td> <td><input checked="" type="checkbox"/> 2015</td> <td><input type="checkbox"/> 2016</td> </tr> </table>	<input checked="" type="checkbox"/> Nova Ciutadania	<input type="checkbox"/> Joventut	<input checked="" type="checkbox"/> Diversitat de creences	<input checked="" type="checkbox"/> Igualtat Home-Dona	<input checked="" type="checkbox"/> LGBT	<input type="checkbox"/> Totes	<input checked="" type="checkbox"/> Cooperació			<input type="checkbox"/> Districte I	<input type="checkbox"/> Districte IV	<input type="checkbox"/> Districte VII	<input type="checkbox"/> Districte II	<input type="checkbox"/> Districte V	<input checked="" type="checkbox"/> Tots	<input type="checkbox"/> Districte III	<input type="checkbox"/> Districte VI		<input checked="" type="checkbox"/> 2012	<input checked="" type="checkbox"/> 2013	<input checked="" type="checkbox"/> 2014	<input checked="" type="checkbox"/> 2015	<input type="checkbox"/> 2016
<input checked="" type="checkbox"/> Nova Ciutadania	<input type="checkbox"/> Joventut	<input checked="" type="checkbox"/> Diversitat de creences																						
<input checked="" type="checkbox"/> Igualtat Home-Dona	<input checked="" type="checkbox"/> LGBT	<input type="checkbox"/> Totes																						
<input checked="" type="checkbox"/> Cooperació																								
<input type="checkbox"/> Districte I	<input type="checkbox"/> Districte IV	<input type="checkbox"/> Districte VII																						
<input type="checkbox"/> Districte II	<input type="checkbox"/> Districte V	<input checked="" type="checkbox"/> Tots																						
<input type="checkbox"/> Districte III	<input type="checkbox"/> Districte VI																							
<input checked="" type="checkbox"/> 2012	<input checked="" type="checkbox"/> 2013	<input checked="" type="checkbox"/> 2014	<input checked="" type="checkbox"/> 2015	<input type="checkbox"/> 2016																				
<p>Objectiu(s) principal(s) del programa</p> <p>Acollir a les persones refugiades a la ciutat. Sensibilitzar entorn aquesta realitat.</p>	<p>Resultats esperats</p> <p>- Normalització de la situació de les persones refugiades a la ciutat.</p>																							
<p>Col·lectius destinataris</p> <p>Persones sol·licitants d'asil, persones refugiades que arriben a la ciutat.</p>	<p>Indicadors</p> <p>- Nre. d'accions de sensibilització. - Nre. d'usuaris en els pisos d'acollida.</p>																							
<p>Entitats i institucions que participen en el programa</p> <p>Comisión Española de Ayuda al Refugiado, Consell de Solidaritat i Cooperació, Serveis Socials, Diputació de Barcelona, Generalitat de Catalunya.</p>																								
<p>Regidories i serveis municipals que participen en el programa</p> <table border="1"> <tr> <td><input type="checkbox"/> Comunicació</td> <td><input type="checkbox"/> Esports</td> <td><input type="checkbox"/> Recursos Humans</td> <td><input type="checkbox"/> Seguretat Ciutadana</td> </tr> <tr> <td><input type="checkbox"/> Cultura</td> <td><input type="checkbox"/> Gestió de la Informació</td> <td><input type="checkbox"/> Relacions Ciutadanes</td> <td><input checked="" type="checkbox"/> Serveis Socials</td> </tr> <tr> <td><input checked="" type="checkbox"/> Drets Civils i Ciutadania</td> <td><input type="checkbox"/> Informàtica (IAS)</td> <td><input type="checkbox"/> Sabadell Atenció Ciutadana</td> <td><input type="checkbox"/> Sostenibilitat i Gestió d'Ecosistemes</td> </tr> <tr> <td><input type="checkbox"/> Educació</td> <td><input type="checkbox"/> Promoció Econòmica i Comerç</td> <td><input type="checkbox"/> Salut</td> <td><input type="checkbox"/> Urbanisme</td> </tr> </table>		<input type="checkbox"/> Comunicació	<input type="checkbox"/> Esports	<input type="checkbox"/> Recursos Humans	<input type="checkbox"/> Seguretat Ciutadana	<input type="checkbox"/> Cultura	<input type="checkbox"/> Gestió de la Informació	<input type="checkbox"/> Relacions Ciutadanes	<input checked="" type="checkbox"/> Serveis Socials	<input checked="" type="checkbox"/> Drets Civils i Ciutadania	<input type="checkbox"/> Informàtica (IAS)	<input type="checkbox"/> Sabadell Atenció Ciutadana	<input type="checkbox"/> Sostenibilitat i Gestió d'Ecosistemes	<input type="checkbox"/> Educació	<input type="checkbox"/> Promoció Econòmica i Comerç	<input type="checkbox"/> Salut	<input type="checkbox"/> Urbanisme							
<input type="checkbox"/> Comunicació	<input type="checkbox"/> Esports	<input type="checkbox"/> Recursos Humans	<input type="checkbox"/> Seguretat Ciutadana																					
<input type="checkbox"/> Cultura	<input type="checkbox"/> Gestió de la Informació	<input type="checkbox"/> Relacions Ciutadanes	<input checked="" type="checkbox"/> Serveis Socials																					
<input checked="" type="checkbox"/> Drets Civils i Ciutadania	<input type="checkbox"/> Informàtica (IAS)	<input type="checkbox"/> Sabadell Atenció Ciutadana	<input type="checkbox"/> Sostenibilitat i Gestió d'Ecosistemes																					
<input type="checkbox"/> Educació	<input type="checkbox"/> Promoció Econòmica i Comerç	<input type="checkbox"/> Salut	<input type="checkbox"/> Urbanisme																					

Programa / Projecte		13.44 Programes de prevenció per la igualtat de gènere																					
Regidoria / Servei		Drets Civils i Ciutadania																					
<p>Descripció del programa</p> <p>En l'àmbit de la igualtat de gènere la sensibilització és una prioritat, especialment adreçada a les pròpies dones però també a tota la ciutadania perquè la informació i la consciència individual són els únics instruments que poden transformar els esquemes socials patriarcal que alimenten la dependència d'un sexe sobre l'altre i que justifiquen la desigualtat com a manera de relacionar-se.</p> <p>La Regidoria desenvolupa en aquest sentit una programa extens d'accions de sensibilització en col·laboració amb altres departaments i el teixit associatiu local per tal de commemorar les Diades internacionals de les Dones (Drets de les dones, salut; violència, MGF (Mutilació genital femenina), etc.</p>		<p>Eix Sensibilització, comunicació i pedagogia</p> <p>Valors Equitat Esforç Respecte</p>																					
<p>Objectiu(s) principal(s) del programa</p> <p>Sensibilitzar la ciutadania en l'àmbit de la igualtat de gènere. Desenvolupar les campanyes al voltant de les diades i altres temes d'interès que puguin sorgir.</p>		<p>Lectures</p> <table border="1"> <tr> <td><input type="checkbox"/> Nova Ciutadania</td> <td><input type="checkbox"/> Joventut LGBT</td> <td><input type="checkbox"/> Diversitat de creences</td> </tr> <tr> <td><input type="checkbox"/> Igualtat Home-Dona</td> <td><input type="checkbox"/> Cooperació</td> <td><input checked="" type="checkbox"/> Totes</td> </tr> </table> <p>Districte</p> <table border="1"> <tr> <td><input type="checkbox"/> Districte I</td> <td><input type="checkbox"/> Districte IV</td> <td><input type="checkbox"/> Districte VII</td> </tr> <tr> <td><input type="checkbox"/> Districte II</td> <td><input type="checkbox"/> Districte V</td> <td><input checked="" type="checkbox"/> Tots</td> </tr> <tr> <td><input type="checkbox"/> Districte III</td> <td><input type="checkbox"/> Districte VI</td> <td></td> </tr> </table> <p>Període d'execució</p> <table border="1"> <tr> <td><input checked="" type="checkbox"/> 2012</td> <td><input checked="" type="checkbox"/> 2013</td> <td><input checked="" type="checkbox"/> 2014</td> <td><input checked="" type="checkbox"/> 2015</td> <td><input type="checkbox"/> 2016</td> </tr> </table>		<input type="checkbox"/> Nova Ciutadania	<input type="checkbox"/> Joventut LGBT	<input type="checkbox"/> Diversitat de creences	<input type="checkbox"/> Igualtat Home-Dona	<input type="checkbox"/> Cooperació	<input checked="" type="checkbox"/> Totes	<input type="checkbox"/> Districte I	<input type="checkbox"/> Districte IV	<input type="checkbox"/> Districte VII	<input type="checkbox"/> Districte II	<input type="checkbox"/> Districte V	<input checked="" type="checkbox"/> Tots	<input type="checkbox"/> Districte III	<input type="checkbox"/> Districte VI		<input checked="" type="checkbox"/> 2012	<input checked="" type="checkbox"/> 2013	<input checked="" type="checkbox"/> 2014	<input checked="" type="checkbox"/> 2015	<input type="checkbox"/> 2016
<input type="checkbox"/> Nova Ciutadania	<input type="checkbox"/> Joventut LGBT	<input type="checkbox"/> Diversitat de creences																					
<input type="checkbox"/> Igualtat Home-Dona	<input type="checkbox"/> Cooperació	<input checked="" type="checkbox"/> Totes																					
<input type="checkbox"/> Districte I	<input type="checkbox"/> Districte IV	<input type="checkbox"/> Districte VII																					
<input type="checkbox"/> Districte II	<input type="checkbox"/> Districte V	<input checked="" type="checkbox"/> Tots																					
<input type="checkbox"/> Districte III	<input type="checkbox"/> Districte VI																						
<input checked="" type="checkbox"/> 2012	<input checked="" type="checkbox"/> 2013	<input checked="" type="checkbox"/> 2014	<input checked="" type="checkbox"/> 2015	<input type="checkbox"/> 2016																			
<p>Resultats esperats</p> <p>- Aconseguir la conscienciació del màxim de la ciutadania en temes d'igualtat real de gènere.</p>		<p>Indicadors</p> <p>- Nre. de campanyes desenvolupades. - Nre. d'accions programades. - Nre. de participants a les activitats (per sexe, per edat, per procedència). - Nre. d'accions programades per entitats ciutadanes. - Nre. d'accions programades conjuntament amb diferents entitats.</p>																					
<p>Col·lectius destinataris</p> <p>Tota la ciutadania de Sabadell.</p>		<p>Entitats i institucions que participen en el programa</p> <p>Associacions ciutadanes, Taula d'Entitats d'Igualtat, altres institucions.</p>																					
<p>Regidories i serveis municipals que participen en el programa</p> <table border="1"> <tr> <td><input type="checkbox"/> Comunicació</td> <td><input checked="" type="checkbox"/> Esports</td> <td><input type="checkbox"/> Recursos Humans</td> <td><input type="checkbox"/> Seguretat Ciutadana</td> </tr> <tr> <td><input checked="" type="checkbox"/> Cultura</td> <td><input type="checkbox"/> Gestió de la Informació</td> <td><input checked="" type="checkbox"/> Relacions Ciutadanes</td> <td><input checked="" type="checkbox"/> Serveis Socials</td> </tr> <tr> <td><input checked="" type="checkbox"/> Drets Civils i Ciutadania</td> <td><input type="checkbox"/> Informàtica (IAS)</td> <td><input type="checkbox"/> Sabadell Atenció Ciutadana</td> <td><input type="checkbox"/> Sostenibilitat i Gestió d'Ecosistemes</td> </tr> <tr> <td><input type="checkbox"/> Educació</td> <td><input checked="" type="checkbox"/> Promoció Econòmica i Comerç</td> <td><input checked="" type="checkbox"/> Salut</td> <td><input checked="" type="checkbox"/> Urbanisme</td> </tr> </table>				<input type="checkbox"/> Comunicació	<input checked="" type="checkbox"/> Esports	<input type="checkbox"/> Recursos Humans	<input type="checkbox"/> Seguretat Ciutadana	<input checked="" type="checkbox"/> Cultura	<input type="checkbox"/> Gestió de la Informació	<input checked="" type="checkbox"/> Relacions Ciutadanes	<input checked="" type="checkbox"/> Serveis Socials	<input checked="" type="checkbox"/> Drets Civils i Ciutadania	<input type="checkbox"/> Informàtica (IAS)	<input type="checkbox"/> Sabadell Atenció Ciutadana	<input type="checkbox"/> Sostenibilitat i Gestió d'Ecosistemes	<input type="checkbox"/> Educació	<input checked="" type="checkbox"/> Promoció Econòmica i Comerç	<input checked="" type="checkbox"/> Salut	<input checked="" type="checkbox"/> Urbanisme				
<input type="checkbox"/> Comunicació	<input checked="" type="checkbox"/> Esports	<input type="checkbox"/> Recursos Humans	<input type="checkbox"/> Seguretat Ciutadana																				
<input checked="" type="checkbox"/> Cultura	<input type="checkbox"/> Gestió de la Informació	<input checked="" type="checkbox"/> Relacions Ciutadanes	<input checked="" type="checkbox"/> Serveis Socials																				
<input checked="" type="checkbox"/> Drets Civils i Ciutadania	<input type="checkbox"/> Informàtica (IAS)	<input type="checkbox"/> Sabadell Atenció Ciutadana	<input type="checkbox"/> Sostenibilitat i Gestió d'Ecosistemes																				
<input type="checkbox"/> Educació	<input checked="" type="checkbox"/> Promoció Econòmica i Comerç	<input checked="" type="checkbox"/> Salut	<input checked="" type="checkbox"/> Urbanisme																				

Programa / Projecte 13.50 Pla de sensibilització de Drets Civils i Ciutadania																								
Regidoria / Servei Drets Civils i Ciutadania																								
<p>Descripció del programa</p> <p>Conjunt d'activitats de sensibilització dirigides a l'àmbit educatiu i a la ciutadania en general que tenen com objectiu el treball a favor de la convivència, la interculturalitat, els valors i la solidaritat amb els països en vies de desenvolupament.</p> <p>Es preveu elaborar, conjuntament amb les entitats, una diagnosi de com treballar a nivell de ciutat els temes de sensibilització. Tanmateix, es continuarà amb la convocatòria de subvencions per a les entitats que treballin en aquestes temàtiques.</p>	<p>Eix Sensibilització, comunicació i pedagogia</p> <p>Valors Equitat Respecte Llibertat</p> <p>Lectures</p> <table border="1"> <tr> <td><input type="checkbox"/> Nova Ciutadania</td> <td><input type="checkbox"/> Joventut</td> <td><input type="checkbox"/> Diversitat de creences</td> </tr> <tr> <td><input type="checkbox"/> Igualtat Home-Dona</td> <td><input type="checkbox"/> LGBT</td> <td><input checked="" type="checkbox"/> Totes</td> </tr> <tr> <td><input type="checkbox"/> Cooperació</td> <td></td> <td></td> </tr> </table> <p>Districte</p> <table border="1"> <tr> <td><input type="checkbox"/> Districte I</td> <td><input type="checkbox"/> Districte IV</td> <td><input type="checkbox"/> Districte VII</td> </tr> <tr> <td><input type="checkbox"/> Districte II</td> <td><input type="checkbox"/> Districte V</td> <td><input checked="" type="checkbox"/> Tots</td> </tr> <tr> <td><input type="checkbox"/> Districte III</td> <td><input type="checkbox"/> Districte VI</td> <td></td> </tr> </table> <p>Període d'execució</p> <table border="1"> <tr> <td><input checked="" type="checkbox"/> 2012</td> <td><input checked="" type="checkbox"/> 2013</td> <td><input type="checkbox"/> 2014</td> <td><input type="checkbox"/> 2015</td> <td><input type="checkbox"/> 2016</td> </tr> </table>	<input type="checkbox"/> Nova Ciutadania	<input type="checkbox"/> Joventut	<input type="checkbox"/> Diversitat de creences	<input type="checkbox"/> Igualtat Home-Dona	<input type="checkbox"/> LGBT	<input checked="" type="checkbox"/> Totes	<input type="checkbox"/> Cooperació			<input type="checkbox"/> Districte I	<input type="checkbox"/> Districte IV	<input type="checkbox"/> Districte VII	<input type="checkbox"/> Districte II	<input type="checkbox"/> Districte V	<input checked="" type="checkbox"/> Tots	<input type="checkbox"/> Districte III	<input type="checkbox"/> Districte VI		<input checked="" type="checkbox"/> 2012	<input checked="" type="checkbox"/> 2013	<input type="checkbox"/> 2014	<input type="checkbox"/> 2015	<input type="checkbox"/> 2016
<input type="checkbox"/> Nova Ciutadania	<input type="checkbox"/> Joventut	<input type="checkbox"/> Diversitat de creences																						
<input type="checkbox"/> Igualtat Home-Dona	<input type="checkbox"/> LGBT	<input checked="" type="checkbox"/> Totes																						
<input type="checkbox"/> Cooperació																								
<input type="checkbox"/> Districte I	<input type="checkbox"/> Districte IV	<input type="checkbox"/> Districte VII																						
<input type="checkbox"/> Districte II	<input type="checkbox"/> Districte V	<input checked="" type="checkbox"/> Tots																						
<input type="checkbox"/> Districte III	<input type="checkbox"/> Districte VI																							
<input checked="" type="checkbox"/> 2012	<input checked="" type="checkbox"/> 2013	<input type="checkbox"/> 2014	<input type="checkbox"/> 2015	<input type="checkbox"/> 2016																				
<p>Objectiu(s) principal(s) del programa</p> <p>L'objectiu principal és canalitzar els instruments i espais de reflexió per tal que permetin construir una política d'educació al desenvolupament i la interculturalitat des de l'àmbit local, mitjançant un treball participatiu i consensuat entre ciutadans/es, entitats i l'ajuntament.</p>	<p>Resultats esperats</p> <ul style="list-style-type: none"> - Concloure satisfactòriament el Pla de sensibilització. - Aconseguir que les associacions de la ciutat s'involucrin en l'execució del Pla, ja sigui mitjançant accions cogestionades o bé duent a terme les activitats proposades en la convocatòria de subvencions. 																							
<p>Col·lectius destinataris</p> <p>Ciutadania en general de Sabadell.</p>	<p>Indicadors</p> <ul style="list-style-type: none"> - Nre. d'activitats realitzades de promoció intercultural. - Nre. d'entitats que participen en la comissió de sensibilització. - Nre. d'entitats que han presentat algun projecte en la convocatòria anual de subvencions. - Nre. de sol·licituds aprovades i que opten a la subvenció. - Nre. de reunions i assessoraments a les entitats durant el procés relacionat amb les subvencions. - Nre. d'entitats que han participat en alguna de les activitats culturals, veïnals i esportives organitzades des dels departaments municipals. <p>Entitats i institucions que participen en el programa</p> <p>Diputació de Barcelona, Comissió de sensibilització del Consell de Solidaritat i Cooperació.</p>																							
<p>Regidories i serveis municipals que participen en el programa</p> <table border="1"> <tr> <td><input type="checkbox"/> Comunicació</td> <td><input type="checkbox"/> Esports</td> <td><input type="checkbox"/> Recursos Humans</td> <td><input type="checkbox"/> Seguretat Ciutadana</td> </tr> <tr> <td><input type="checkbox"/> Cultura</td> <td><input type="checkbox"/> Gestió de la Informació</td> <td><input type="checkbox"/> Relacions Ciutadanes</td> <td><input type="checkbox"/> Serveis Socials</td> </tr> <tr> <td><input checked="" type="checkbox"/> Drets Civils i Ciutadania</td> <td><input type="checkbox"/> Informàtica (IAS)</td> <td><input type="checkbox"/> Sabadell Atenció Ciutadana</td> <td><input type="checkbox"/> Sostenibilitat i Gestió d'Ecosistemes</td> </tr> <tr> <td><input type="checkbox"/> Educació</td> <td><input type="checkbox"/> Promoció Econòmica i Comerç</td> <td><input type="checkbox"/> Salut</td> <td><input type="checkbox"/> Urbanisme</td> </tr> </table>		<input type="checkbox"/> Comunicació	<input type="checkbox"/> Esports	<input type="checkbox"/> Recursos Humans	<input type="checkbox"/> Seguretat Ciutadana	<input type="checkbox"/> Cultura	<input type="checkbox"/> Gestió de la Informació	<input type="checkbox"/> Relacions Ciutadanes	<input type="checkbox"/> Serveis Socials	<input checked="" type="checkbox"/> Drets Civils i Ciutadania	<input type="checkbox"/> Informàtica (IAS)	<input type="checkbox"/> Sabadell Atenció Ciutadana	<input type="checkbox"/> Sostenibilitat i Gestió d'Ecosistemes	<input type="checkbox"/> Educació	<input type="checkbox"/> Promoció Econòmica i Comerç	<input type="checkbox"/> Salut	<input type="checkbox"/> Urbanisme							
<input type="checkbox"/> Comunicació	<input type="checkbox"/> Esports	<input type="checkbox"/> Recursos Humans	<input type="checkbox"/> Seguretat Ciutadana																					
<input type="checkbox"/> Cultura	<input type="checkbox"/> Gestió de la Informació	<input type="checkbox"/> Relacions Ciutadanes	<input type="checkbox"/> Serveis Socials																					
<input checked="" type="checkbox"/> Drets Civils i Ciutadania	<input type="checkbox"/> Informàtica (IAS)	<input type="checkbox"/> Sabadell Atenció Ciutadana	<input type="checkbox"/> Sostenibilitat i Gestió d'Ecosistemes																					
<input type="checkbox"/> Educació	<input type="checkbox"/> Promoció Econòmica i Comerç	<input type="checkbox"/> Salut	<input type="checkbox"/> Urbanisme																					

Programa / Projecte		06.06 Revisió del Llibre Blanc de l'Esport	
Regidoria / Servei		Esports	
Descripció del programa Creació d'una mesa de treball específica per dissenyar actuacions de foment de la salut, els valors i la formació per mitjà de l'esport. Aquestes actuacions es recolliran al Llibre Blanc.		Eix Sensibilització, comunicació i pedagogia Valors Respecte Equitat Llibertat	
Objectiu(s) principal(s) del programa Continuar treballant en la línia de l'esport com a eina de transmissió de valors, establint un compromís d'actuació per mitjà de recollir accions concretes en el Llibre Blanc de l'Esport.		Lectures <input checked="" type="checkbox"/> Nova Ciutadania <input checked="" type="checkbox"/> Joventut <input type="checkbox"/> Diversitat de creences <input checked="" type="checkbox"/> Igualtat Home-Dona <input type="checkbox"/> LGBT <input type="checkbox"/> Cooperació <input type="checkbox"/> Totes	
		Districte <input type="checkbox"/> Districte I <input type="checkbox"/> Districte II <input type="checkbox"/> Districte III <input type="checkbox"/> Districte IV <input type="checkbox"/> Districte V <input type="checkbox"/> Districte VI <input type="checkbox"/> Districte VII <input checked="" type="checkbox"/> Tots	
		Període d'execució <input type="checkbox"/> 2012 <input checked="" type="checkbox"/> 2013 <input checked="" type="checkbox"/> 2014 <input type="checkbox"/> 2015 <input type="checkbox"/> 2016	
Resultats esperats - Aconseguir incloure en el document esmentat accions de temàtica esportiva concretes destinades al foment de la salut, els valors i la formació.		Indicadors No n'hi ha.	
Col·lectius destinataris Població en general.		Entitats i institucions que participen en el programa Consell Municipal de l'Esport.	
Regidories i serveis municipals que participen en el programa			
<input type="checkbox"/> Comunicació <input checked="" type="checkbox"/> Esports <input type="checkbox"/> Recursos Humans <input type="checkbox"/> Seguretat Ciutadana <input type="checkbox"/> Cultura <input type="checkbox"/> Gestió de la Informació <input type="checkbox"/> Relacions Ciutadanes <input type="checkbox"/> Serveis Socials <input type="checkbox"/> Drets Civils i Ciutadania <input type="checkbox"/> Informàtica (IAS) <input type="checkbox"/> Sabadell Atenció Ciutadana <input type="checkbox"/> Sostenibilitat i Gestió d'Ecosistemes <input type="checkbox"/> Educació <input type="checkbox"/> Promoció Econòmica i Comerç <input type="checkbox"/> Salut <input type="checkbox"/> Urbanisme			

Programa / Projecte		16.03 Formació interna i externa a la plantilla municipal en matèria de drets civils i ciutadania	
Regidoria / Servei		Recursos Humans	
<p>Descripció del programa</p> <p>Fer arribar informació i facilitar l'assistència del personal municipal als cursos de formació externa sobre temàtiques en matèria de drets civils i ciutadania.</p> <p>Organitzar cursos interns de formació pel personal municipal sobre temàtiques en matèria de drets civils i ciutadania.</p>		<p>Eix Sensibilització, comunicació i pedagogia</p> <p>Valors Responsabilitat Respecte Equitat</p>	
<p>Objectiu(s) principal(s) del programa</p> <p>Formar a la plantilla municipal de totes aquelles temàtiques relacionades amb la igualtat d'oportunitats, la cohesió social, la convivència ciutadana i, en general, la qualitat de vida de tota la població.</p>		<p>Lectures</p> <p><input type="checkbox"/> Nova Ciutadania <input type="checkbox"/> Igualtat Home-Dona <input type="checkbox"/> Joventut <input type="checkbox"/> LGBT <input type="checkbox"/> Cooperació <input type="checkbox"/> Diversitat de creences <input checked="" type="checkbox"/> Totes</p> <p>Districte</p> <p><input type="checkbox"/> Districte I <input type="checkbox"/> Districte II <input type="checkbox"/> Districte III <input type="checkbox"/> Districte IV <input type="checkbox"/> Districte V <input type="checkbox"/> Districte VI <input type="checkbox"/> Districte VII <input checked="" type="checkbox"/> Tots</p> <p>Període d'execució</p> <p><input checked="" type="checkbox"/> 2012 <input checked="" type="checkbox"/> 2013 <input checked="" type="checkbox"/> 2014 <input checked="" type="checkbox"/> 2015 <input checked="" type="checkbox"/> 2016</p>	
<p>Resultats esperats</p> <p>- Sensibilitzar la plantilla municipal en temàtiques relacionades amb la igualtat d'oportunitats, la cohesió social, la convivència ciutadana i, en general, la qualitat de vida de tota la població.</p>		<p>Indicadors</p> <p>- Nre. de cursos realitzats sobre temàtiques de drets civils i ciutadania. - Nre. d'empleats/des formats en temàtiques de drets civils i ciutadania. - Nre. d'empleats/des per serveis formats en temàtiques de drets civils i ciutadania.</p>	
<p>Col·lectius destinataris</p> <p>Plantilla municipal.</p>		<p>Entitats i institucions que participen en el programa</p> <p>Diputació de Barcelona, Escola d'Administració Pública, Federació de municipis de Catalunya i totes aquelles organismes i entitats que formen en temàtiques sobre Drets Civils i Ciutadania.</p>	
<p>Regidories i serveis municipals que participen en el programa</p> <p><input type="checkbox"/> Comunicació <input type="checkbox"/> Esports <input checked="" type="checkbox"/> Recursos Humans <input type="checkbox"/> Seguretat Ciutadana <input type="checkbox"/> Cultura <input type="checkbox"/> Gestió de la Informació <input type="checkbox"/> Relacions Ciutadanes <input type="checkbox"/> Serveis Socials <input checked="" type="checkbox"/> Drets Civils i Ciutadania <input type="checkbox"/> Informàtica (IAS) <input type="checkbox"/> Sabadell Atenció Ciutadana <input type="checkbox"/> Sostenibilitat i Gestió d'Ecosistemes <input type="checkbox"/> Educació <input type="checkbox"/> Promoció Econòmica i Comerç <input type="checkbox"/> Salut <input type="checkbox"/> Urbanisme</p>			

Programa / Projecte		16.01 Informació als formadors i formadores externs/es en la utilització llenguatge no sexista																					
Regidoria / Servei		Recursos Humans																					
<p>Descripció del programa</p> <p>Informar a les persones formadores externes que venen a fer cursos a l'Ajuntament de Sabadell que han de treballar d'acord amb el llenguatge no sexista, tant a nivell oral com escrit. Se'ls facilita un document de llenguatge no sexista per facilitar la tasca.</p> <p>Recollir cada un dels dossiers que les persones formadores faciliten als cursos de formació interna i analitzar el llenguatge que utilitzen. Anotar mitjançant una fitxa si els materials s'adapten al llenguatge no sexista o no i fer la correponent notificació a les persones formadores en cas que hagin de revisar i adaptar els seus materials al llenguatge no sexista.</p>		<p>Eix Sensibilització, comunicació i pedagogia</p> <p>Valors Respecte Responsabilitat Equitat</p>																					
<p>Objectiu(s) principal(s) del programa</p> <p>Aconseguir que els formadors que adaptin el llenguatge no sexista en el material que faciliten als cursos.</p>		<p>Lectures</p> <table border="0"> <tr> <td><input type="checkbox"/> Nova Ciutadania</td> <td><input type="checkbox"/> Joventut LGBT</td> <td><input type="checkbox"/> Diversitat de creences</td> </tr> <tr> <td><input checked="" type="checkbox"/> Igualtat Home-Dona</td> <td><input type="checkbox"/> Cooperació</td> <td><input type="checkbox"/> Totes</td> </tr> </table> <p>Districte</p> <table border="0"> <tr> <td><input type="checkbox"/> Districte I</td> <td><input type="checkbox"/> Districte IV</td> <td><input type="checkbox"/> Districte VII</td> </tr> <tr> <td><input type="checkbox"/> Districte II</td> <td><input type="checkbox"/> Districte V</td> <td><input checked="" type="checkbox"/> Tots</td> </tr> <tr> <td><input type="checkbox"/> Districte III</td> <td><input type="checkbox"/> Districte VI</td> <td></td> </tr> </table> <p>Període d'execució</p> <table border="0"> <tr> <td><input checked="" type="checkbox"/> 2012</td> <td><input checked="" type="checkbox"/> 2013</td> <td><input checked="" type="checkbox"/> 2014</td> <td><input checked="" type="checkbox"/> 2015</td> <td><input checked="" type="checkbox"/> 2016</td> </tr> </table>		<input type="checkbox"/> Nova Ciutadania	<input type="checkbox"/> Joventut LGBT	<input type="checkbox"/> Diversitat de creences	<input checked="" type="checkbox"/> Igualtat Home-Dona	<input type="checkbox"/> Cooperació	<input type="checkbox"/> Totes	<input type="checkbox"/> Districte I	<input type="checkbox"/> Districte IV	<input type="checkbox"/> Districte VII	<input type="checkbox"/> Districte II	<input type="checkbox"/> Districte V	<input checked="" type="checkbox"/> Tots	<input type="checkbox"/> Districte III	<input type="checkbox"/> Districte VI		<input checked="" type="checkbox"/> 2012	<input checked="" type="checkbox"/> 2013	<input checked="" type="checkbox"/> 2014	<input checked="" type="checkbox"/> 2015	<input checked="" type="checkbox"/> 2016
<input type="checkbox"/> Nova Ciutadania	<input type="checkbox"/> Joventut LGBT	<input type="checkbox"/> Diversitat de creences																					
<input checked="" type="checkbox"/> Igualtat Home-Dona	<input type="checkbox"/> Cooperació	<input type="checkbox"/> Totes																					
<input type="checkbox"/> Districte I	<input type="checkbox"/> Districte IV	<input type="checkbox"/> Districte VII																					
<input type="checkbox"/> Districte II	<input type="checkbox"/> Districte V	<input checked="" type="checkbox"/> Tots																					
<input type="checkbox"/> Districte III	<input type="checkbox"/> Districte VI																						
<input checked="" type="checkbox"/> 2012	<input checked="" type="checkbox"/> 2013	<input checked="" type="checkbox"/> 2014	<input checked="" type="checkbox"/> 2015	<input checked="" type="checkbox"/> 2016																			
<p>Resultats esperats</p> <p>- Conscienciar als formadors i formadores de la línia d'actuació de l'ajuntament en matèria d'Igualtat, en aquest cas en relació a l'ús del llenguatge.</p>		<p>Indicadors</p> <p>- Nre. de persones formadores a qui es facilita la informació. - Nre. de materials revisats.</p>																					
<p>Col·lectius destinataris</p> <p>Persones formadores externes, plantilla municipal.</p>		<p>Entitats i institucions que participen en el programa</p> <p>Persones formadores externes amb les que compta l'ajuntament, Diputació de Barcelona.</p>																					
<p>Regidories i serveis municipals que participen en el programa</p> <table border="0"> <tr> <td><input type="checkbox"/> Comunicació</td> <td><input type="checkbox"/> Esports</td> <td><input checked="" type="checkbox"/> Recursos Humans</td> <td><input type="checkbox"/> Seguretat Ciutadana</td> </tr> <tr> <td><input type="checkbox"/> Cultura</td> <td><input type="checkbox"/> Gestió de la Informació</td> <td><input type="checkbox"/> Relacions Ciutadanes</td> <td><input type="checkbox"/> Serveis Socials</td> </tr> <tr> <td><input type="checkbox"/> Drets Civils i Ciutadania</td> <td><input type="checkbox"/> Informàtica (IAS)</td> <td><input type="checkbox"/> Sabadell Atenció Ciutadana</td> <td><input type="checkbox"/> Sostenibilitat i Gestió d'Ecosistemes</td> </tr> <tr> <td><input type="checkbox"/> Educació</td> <td><input type="checkbox"/> Promoció Econòmica i Comerç</td> <td><input type="checkbox"/> Salut</td> <td><input type="checkbox"/> Urbanisme</td> </tr> </table>				<input type="checkbox"/> Comunicació	<input type="checkbox"/> Esports	<input checked="" type="checkbox"/> Recursos Humans	<input type="checkbox"/> Seguretat Ciutadana	<input type="checkbox"/> Cultura	<input type="checkbox"/> Gestió de la Informació	<input type="checkbox"/> Relacions Ciutadanes	<input type="checkbox"/> Serveis Socials	<input type="checkbox"/> Drets Civils i Ciutadania	<input type="checkbox"/> Informàtica (IAS)	<input type="checkbox"/> Sabadell Atenció Ciutadana	<input type="checkbox"/> Sostenibilitat i Gestió d'Ecosistemes	<input type="checkbox"/> Educació	<input type="checkbox"/> Promoció Econòmica i Comerç	<input type="checkbox"/> Salut	<input type="checkbox"/> Urbanisme				
<input type="checkbox"/> Comunicació	<input type="checkbox"/> Esports	<input checked="" type="checkbox"/> Recursos Humans	<input type="checkbox"/> Seguretat Ciutadana																				
<input type="checkbox"/> Cultura	<input type="checkbox"/> Gestió de la Informació	<input type="checkbox"/> Relacions Ciutadanes	<input type="checkbox"/> Serveis Socials																				
<input type="checkbox"/> Drets Civils i Ciutadania	<input type="checkbox"/> Informàtica (IAS)	<input type="checkbox"/> Sabadell Atenció Ciutadana	<input type="checkbox"/> Sostenibilitat i Gestió d'Ecosistemes																				
<input type="checkbox"/> Educació	<input type="checkbox"/> Promoció Econòmica i Comerç	<input type="checkbox"/> Salut	<input type="checkbox"/> Urbanisme																				

Programa / Projecte		18.04 Prevenció de les Drogodependències	
Regidoria / Servei		Salut	
Descripció del programa Actuacions adreçades a adolescents i joves. Enguany (2012) s'està en ple procés de revisió de continguts i replantejament de formats de les actuacions sobre drogues que anualment s'oferien a través del Programa Ciutat i Escola. Fins a l'actualitat s'oferia a tots els centres de secundària de la ciutat l'oportunitat d'adherir-se, per una banda, a una campanya sobre drogues que es duia a terme el mes de febrer i, per altra, a una sèrie d'activitats dirigides a prevenir el tabaquisme. En els dos casos les persones beneficiàries eren escolars de secundària, PQPI i incloïa accions com cinefòrums, exposicions, tallers a l'aula, etc. Enguany s'està plantejant reforçar les intervencions dirigides específicament a l'alcohol, el tabac i el cànnabis (que són les substàncies amb major prevalència entre els joves). Consta d'activitats lúdiques com ara el concurs "abaixa els fums", concretament pensat per fer-se en entorn escolar, però també de sensibilització a través de campanyes informatives al voltant del dia mundial sense tabac i d'assessorament a través de la consulta del Sabadell Atenció Jove (SAJ) i de la web.		Eix Sensibilització, comunicació i pedagogia Valors Responsabilitat Respecte Amor	
Objectiu(s) principal(s) del programa Sensibilitzar i formar la ciutadania sobre l'impacte en la salut del consum de l'alcohol, el tabac i el cànnabis tabac i de l'efecte ambiental del fum de tabac. Informar sobre els principals recursos que la ciutadania té a la seva disposició (de prevenció, de cessació, de tractament). - Capacitar a través d'activitats específiques a la població per a que sigui capaç de decidir i valorar adequadament si li convé o no consumir substàncies addictives. - Vetllar per l'acompliment de la llei del tabac especialment en entorns educatius.		Lectures <input type="checkbox"/> Nova Ciutadania <input checked="" type="checkbox"/> Joventut <input type="checkbox"/> Diversitat de creences <input checked="" type="checkbox"/> Igualtat Home-Dona <input type="checkbox"/> LGBT <input type="checkbox"/> Cooperació <input type="checkbox"/> Totes	
Resultats esperats - Consolidació d'activitats que es porten a terme dirigides a adolescents en entorn escolar. - Consolidació de les campanyes de sensibilització i informatives dirigides a la població general sobre drogues. - Gestió de queixes i/o denúncies de la ciutadania referides a l'incompliment de la llei del tabac i/o a la llei de Salut Pública i coordinació amb l'Agència de Salut Pública de Catalunya. - Assessorament a la població general sobre els recursos disponibles.		Indicadors - Nre. de participants a les activitats que es porten a terme en l'entorn escolar. - Perc. de 'tuits' sobre tabaquisme/total anual de 'tuits' (%). - Nre. d'expedients tramats a l'Agència de Salut Pública de Catalunya per incompliment de la llei del tabac.	
Col·lectius destinataris Població general, adolescents en edat escolar, persones fumadores, professionals sanitaris.		Entitats i institucions que participen en el programa Corporació Sanitària Parc Taulí, Agència de Salut Pública de Catalunya, professionals sanitaris d'Atenció Primària, Departament de Salut de la Generalitat de Catalunya.	
Regidories i serveis municipals que participen en el programa			
<input checked="" type="checkbox"/> Comunicació <input type="checkbox"/> Cultura <input checked="" type="checkbox"/> Drets Civils i Ciutadania <input checked="" type="checkbox"/> Educació			
<input type="checkbox"/> Esports <input type="checkbox"/> Gestió de la Informació <input type="checkbox"/> Informàtica (IAS) <input type="checkbox"/> Promoció Econòmica i Comerç			
<input type="checkbox"/> Recursos Humans <input type="checkbox"/> Relacions Ciutadanes <input type="checkbox"/> Sabadell Atenció Ciutadana <input checked="" type="checkbox"/> Salut			
<input type="checkbox"/> Seguretat Ciutadana <input type="checkbox"/> Serveis Socials <input type="checkbox"/> Sostenibilitat i Gestió d'Ecosistemes <input type="checkbox"/> Urbanisme			

Programa / Projecte 18.03 Relacions sexuals sense risc																					
Regidoria / Servei Salut																					
<p>Descripció del programa</p> <p>Campanya anual (Relacions Sense Risc) que s'organitza al voltant del Dia Mundial de la Sida i en la qual es treballa per:</p> <ul style="list-style-type: none"> - Promoure relacions afectives (i sexuals) segures des d'una perspectiva positiva i dirigida a reforçar actituds autònomes, saludables i satisfactòries. - Facilitar l'accés als dispositius públics on acudir en cas de necessitar més informació o assessorament (Atenció a la Salut Sexual i Reproductiva (ASSIR) - Tarda Jove - Sabadell Atenció Jove (SAJ) - Programa Salut i Escola (PSiE) - Promoció de la Salut). - Promoure el respecte a la diversitat d'opcions sexuals, i a la persona (respecte, amor, responsabilitat, confiança). <p>Aquesta campanya inclou activitats a instituts i altres centres de formació d'adolescents i joves (PQPI, Universitat, etc.), activitats de sensibilització en format de cinefòrum o exposició, assessorament a professorat i a mares i pares.</p>	<p>Eix Sensibilització, comunicació i pedagogia</p> <p>Valors Amor Responsabilitat Respecte</p> <p>Lectures</p> <table border="1"> <tr> <td><input checked="" type="checkbox"/> Nova Ciutadania</td> <td><input checked="" type="checkbox"/> Joventut</td> <td><input type="checkbox"/> Diversitat de creences</td> </tr> <tr> <td><input checked="" type="checkbox"/> Igualtat Home-Dona</td> <td><input type="checkbox"/> Cooperació</td> <td><input type="checkbox"/> Totes</td> </tr> </table> <p>Districte</p> <table border="1"> <tr> <td><input type="checkbox"/> Districte I</td> <td><input type="checkbox"/> Districte IV</td> <td><input type="checkbox"/> Districte VII</td> </tr> <tr> <td><input type="checkbox"/> Districte II</td> <td><input type="checkbox"/> Districte V</td> <td><input checked="" type="checkbox"/> Tots</td> </tr> <tr> <td><input type="checkbox"/> Districte III</td> <td><input type="checkbox"/> Districte VI</td> <td></td> </tr> </table> <p>Període d'execució</p> <table border="1"> <tr> <td><input checked="" type="checkbox"/> 2012</td> <td><input checked="" type="checkbox"/> 2013</td> <td><input checked="" type="checkbox"/> 2014</td> <td><input checked="" type="checkbox"/> 2015</td> <td><input type="checkbox"/> 2016</td> </tr> </table>	<input checked="" type="checkbox"/> Nova Ciutadania	<input checked="" type="checkbox"/> Joventut	<input type="checkbox"/> Diversitat de creences	<input checked="" type="checkbox"/> Igualtat Home-Dona	<input type="checkbox"/> Cooperació	<input type="checkbox"/> Totes	<input type="checkbox"/> Districte I	<input type="checkbox"/> Districte IV	<input type="checkbox"/> Districte VII	<input type="checkbox"/> Districte II	<input type="checkbox"/> Districte V	<input checked="" type="checkbox"/> Tots	<input type="checkbox"/> Districte III	<input type="checkbox"/> Districte VI		<input checked="" type="checkbox"/> 2012	<input checked="" type="checkbox"/> 2013	<input checked="" type="checkbox"/> 2014	<input checked="" type="checkbox"/> 2015	<input type="checkbox"/> 2016
<input checked="" type="checkbox"/> Nova Ciutadania	<input checked="" type="checkbox"/> Joventut	<input type="checkbox"/> Diversitat de creences																			
<input checked="" type="checkbox"/> Igualtat Home-Dona	<input type="checkbox"/> Cooperació	<input type="checkbox"/> Totes																			
<input type="checkbox"/> Districte I	<input type="checkbox"/> Districte IV	<input type="checkbox"/> Districte VII																			
<input type="checkbox"/> Districte II	<input type="checkbox"/> Districte V	<input checked="" type="checkbox"/> Tots																			
<input type="checkbox"/> Districte III	<input type="checkbox"/> Districte VI																				
<input checked="" type="checkbox"/> 2012	<input checked="" type="checkbox"/> 2013	<input checked="" type="checkbox"/> 2014	<input checked="" type="checkbox"/> 2015	<input type="checkbox"/> 2016																	
<p>Objectiu(s) principal(s) del programa</p> <p>Capacitar la població per iniciar i mantenir relacions afectives (i sexuals) segures des d'una perspectiva positiva i dirigida a reforçar actituds autònomes, saludables i satisfactòries; facilitar l'accés als dispositius públics de la zona; vetllar pel respecte a la diversitat d'opcions sexuals i a la persona.</p>																					
<p>Resultats esperats</p> <ul style="list-style-type: none"> - Consolidació de l'oferta d'activitats en l'entorn formatiu (Instituts de secundària, Programes de Qualificació Professional Inicial (PQPI), centres d'adults i universitats). - Consolidació de la cooperació amb entitats i dispositius públics que ofereixen activitats preventives (malalties de transmissió sexual -inclòs VIH Sida-) i de sensibilització. - Expandir l'ús dels recursos de la xarxa especialment per part del públic més jove, però també pels col·lectius que tenen comportaments de risc per a la salut. 	<p>Indicadors</p> <ul style="list-style-type: none"> - Nre. d'instituts públics que participen/total d'instituts públics. - Nre. d'instituts concertats que participen/total d'instituts concertats. - Nre. d'instituts que participen/total d'instituts. - Nre. de joves que participen a la gimcana. - Taxa d'IVE (Interrupcions voluntàries de l'Embaràs) a Sabadell per grup d'edat. - Perc. 'Tuits' sobre relacions afectives i sexuals/ total 'tuits' (%). 																				
<p>Col·lectius destinataris</p> <p>Adolescents i joves</p>	<p>Entitats i institucions que participen en el programa</p> <p>Actua-Vallès; Generalitat de Catalunya (Programa Salut i Escola. ASSIR)</p>																				
<p>Regidories i serveis municipals que participen en el programa</p> <table border="1"> <tr> <td><input checked="" type="checkbox"/> Comunicació</td> <td><input type="checkbox"/> Esports</td> <td><input type="checkbox"/> Recursos Humans</td> <td><input type="checkbox"/> Seguretat Ciutadana</td> </tr> <tr> <td><input type="checkbox"/> Cultura</td> <td><input type="checkbox"/> Gestió de la Informació</td> <td><input type="checkbox"/> Relacions Ciutadanes</td> <td><input type="checkbox"/> Serveis Socials</td> </tr> <tr> <td><input checked="" type="checkbox"/> Drets Civils i Ciutadania</td> <td><input type="checkbox"/> Informàtica (IAS)</td> <td><input type="checkbox"/> Sabadell Atenció Ciutadana</td> <td><input type="checkbox"/> Sostenibilitat i Gestió d'Ecosistemes</td> </tr> <tr> <td><input checked="" type="checkbox"/> Educació</td> <td><input type="checkbox"/> Promoció Econòmica i Comerç</td> <td><input type="checkbox"/> Salut</td> <td><input type="checkbox"/> Urbanisme</td> </tr> </table>		<input checked="" type="checkbox"/> Comunicació	<input type="checkbox"/> Esports	<input type="checkbox"/> Recursos Humans	<input type="checkbox"/> Seguretat Ciutadana	<input type="checkbox"/> Cultura	<input type="checkbox"/> Gestió de la Informació	<input type="checkbox"/> Relacions Ciutadanes	<input type="checkbox"/> Serveis Socials	<input checked="" type="checkbox"/> Drets Civils i Ciutadania	<input type="checkbox"/> Informàtica (IAS)	<input type="checkbox"/> Sabadell Atenció Ciutadana	<input type="checkbox"/> Sostenibilitat i Gestió d'Ecosistemes	<input checked="" type="checkbox"/> Educació	<input type="checkbox"/> Promoció Econòmica i Comerç	<input type="checkbox"/> Salut	<input type="checkbox"/> Urbanisme				
<input checked="" type="checkbox"/> Comunicació	<input type="checkbox"/> Esports	<input type="checkbox"/> Recursos Humans	<input type="checkbox"/> Seguretat Ciutadana																		
<input type="checkbox"/> Cultura	<input type="checkbox"/> Gestió de la Informació	<input type="checkbox"/> Relacions Ciutadanes	<input type="checkbox"/> Serveis Socials																		
<input checked="" type="checkbox"/> Drets Civils i Ciutadania	<input type="checkbox"/> Informàtica (IAS)	<input type="checkbox"/> Sabadell Atenció Ciutadana	<input type="checkbox"/> Sostenibilitat i Gestió d'Ecosistemes																		
<input checked="" type="checkbox"/> Educació	<input type="checkbox"/> Promoció Econòmica i Comerç	<input type="checkbox"/> Salut	<input type="checkbox"/> Urbanisme																		

Programa / Projecte 18.02 Alimentació Saludable i Exercici Físic																								
Regidoria / Servei Salut																								
<p>Descripció del programa</p> <p>Activitats i tallers dirigits a promoure un estil de vida actiu, una alimentació saludable i també a la prevenció de trastorns alimentaris com l'anorèxia, la bulímia, l'obesitat, etc. Inclou totes les activitats que s'organitzen a la ciutat, bé sigui en entorn escolar (majoritari) o altres.</p> <p>Objectiu(s) principal(s) del programa</p> <p>Formar i sensibilitzar la ciutadania sobre l'impacte dels hàbits alimentaris i del sedentarisme en la salut.</p> <p>Formar i sensibilitzar sobre els principals trastorns alimentaris (obesitat, anorèxia, bulímia) i la seva relació amb l'autoestima i la pressió mediàtica.</p> <ul style="list-style-type: none"> - Capacitar a través d'activitats de formats diversos a grups específics (infants, mares i pares, persones amb un risc de salut específic, persones novingudes, gent gran) per a millorar l'alimentació i l'activitat física pròpia i de la família. - Consolidar els entorns que faciliten que les opcions saludables siguin també les més fàcils, assequibles i/o atractives. 	<p>Eix Sensibilització, comunicació i pedagogia</p> <p>Valors Responsabilitat Equitat Optimisme</p> <p>Lectures</p> <table border="1"> <tr> <td><input checked="" type="checkbox"/> Nova Ciutadania</td> <td><input checked="" type="checkbox"/> Joventut</td> <td><input type="checkbox"/> Diversitat de creences</td> </tr> <tr> <td><input checked="" type="checkbox"/> Igualtat Home-Dona</td> <td><input type="checkbox"/> LGBT</td> <td><input type="checkbox"/> Totes</td> </tr> <tr> <td colspan="3"><input type="checkbox"/> Cooperació</td> </tr> </table> <p>Districte</p> <table border="1"> <tr> <td><input type="checkbox"/> Districte I</td> <td><input type="checkbox"/> Districte IV</td> <td><input type="checkbox"/> Districte VII</td> </tr> <tr> <td><input type="checkbox"/> Districte II</td> <td><input type="checkbox"/> Districte V</td> <td><input checked="" type="checkbox"/> Tots</td> </tr> <tr> <td><input type="checkbox"/> Districte III</td> <td><input type="checkbox"/> Districte VI</td> <td></td> </tr> </table> <p>Període d'execució</p> <table border="1"> <tr> <td><input checked="" type="checkbox"/> 2012</td> <td><input checked="" type="checkbox"/> 2013</td> <td><input checked="" type="checkbox"/> 2014</td> <td><input checked="" type="checkbox"/> 2015</td> <td><input checked="" type="checkbox"/> 2016</td> </tr> </table>	<input checked="" type="checkbox"/> Nova Ciutadania	<input checked="" type="checkbox"/> Joventut	<input type="checkbox"/> Diversitat de creences	<input checked="" type="checkbox"/> Igualtat Home-Dona	<input type="checkbox"/> LGBT	<input type="checkbox"/> Totes	<input type="checkbox"/> Cooperació			<input type="checkbox"/> Districte I	<input type="checkbox"/> Districte IV	<input type="checkbox"/> Districte VII	<input type="checkbox"/> Districte II	<input type="checkbox"/> Districte V	<input checked="" type="checkbox"/> Tots	<input type="checkbox"/> Districte III	<input type="checkbox"/> Districte VI		<input checked="" type="checkbox"/> 2012	<input checked="" type="checkbox"/> 2013	<input checked="" type="checkbox"/> 2014	<input checked="" type="checkbox"/> 2015	<input checked="" type="checkbox"/> 2016
<input checked="" type="checkbox"/> Nova Ciutadania	<input checked="" type="checkbox"/> Joventut	<input type="checkbox"/> Diversitat de creences																						
<input checked="" type="checkbox"/> Igualtat Home-Dona	<input type="checkbox"/> LGBT	<input type="checkbox"/> Totes																						
<input type="checkbox"/> Cooperació																								
<input type="checkbox"/> Districte I	<input type="checkbox"/> Districte IV	<input type="checkbox"/> Districte VII																						
<input type="checkbox"/> Districte II	<input type="checkbox"/> Districte V	<input checked="" type="checkbox"/> Tots																						
<input type="checkbox"/> Districte III	<input type="checkbox"/> Districte VI																							
<input checked="" type="checkbox"/> 2012	<input checked="" type="checkbox"/> 2013	<input checked="" type="checkbox"/> 2014	<input checked="" type="checkbox"/> 2015	<input checked="" type="checkbox"/> 2016																				
<p>Resultats esperats</p> <ul style="list-style-type: none"> - Consolidació de l'oferta d'iniciatives de promoció de la salut en entorn escolar. - Col·laboració en la implantació d'activitats a través de programes d'altres regidories (per exemple: Programa de gent gran, sostenibilitat) o d'altres institucions (Generalitat de Catalunya –Pla d'Activitat Física, Esports i Salut (PAFES), Alimentació Mediterrània (AMED), Centres d'Atenció Primària (CAP) de salut). - Participació en els protocols de derivació de trastorns alimentaris que es puguin detectar en l'entorn escolar (Programa Salut i Escola (PSiE) + Promoció de la Salut + Centre de Salut Mental Infanto Juvenil (CSMIJ)). - Adhesió a diades internacionals o mundials que tenen com a objecte promoure una alimentació saludable i evitar el sedentarisme. - Suport a les entitats ciutadanes que a Sabadell despleguen activitats en aquestes àrees d'actuació: Associació de Diabètics de Catalunya, Associació de Celíacs de Catalunya, Immunitas Vera, As. de Menjadors Compulsius, entre d'altres. - Participació en la planificació d'actuacions a la ciutat que puguin tenir un impacte en la forma de desplaçar-se habitual dels Sabadellencs (regidoria de sostenibilitat, en l'actualització del pla de mobilitat, etc.). 	<p>Indicadors</p> <ul style="list-style-type: none"> - Nre. de centres educatius que organitzen activitats d'alimentació saludable i/o de promoció de l'activitat física. - Nre. d'establiments alimentaris adherits (AMED). - Nre. de 'tuits' referents a consells i/o activitats rel. amb l'alimentació i l'activitat física (respecte el total anual). - Nre. d'actes o programes organitzats per entitats de salut dirigits a millorar l'alimentació i/o a evitar el sedentarisme en els seus col·lectius de referència. 																							
<p>Col·lectius destinataris</p> <p>Mares i pares, gent gran, infants, adolescents, persones adultes amb algun factor de risc (colesterolèmia, trastorn alimentari, sobrepès o altres).</p>	<p>Entitats i institucions que participen en el programa</p> <p>Generalitat de Catalunya (Pla d'Activitat Física i Esport (PAFES), A l'escola mengem + Fruita, Alimentació Mediterrània AMED), Institut Català de la Salut, Corporació Sanitària Parc Taulí, Centre Salut Mental Infantil i Juvenil; Entitats Ciutadanes de Salut (Associació Catalana de Diabètics, Menjadors compulsius, A. de Celíacs de Catalunya, Immunitas Vera, Salut Mental Sabadell, ...), Universitat Autònoma de Barcelona (MABIC).</p>																							

Regidories i serveis municipals que participen en el programa

- | | | | |
|---|--|---|---|
| <input checked="" type="checkbox"/> Comunicació | <input checked="" type="checkbox"/> Esports | <input type="checkbox"/> Recursos Humans | <input type="checkbox"/> Seguretat Ciutadana |
| <input type="checkbox"/> Cultura | <input type="checkbox"/> Gestió de la Informació | <input type="checkbox"/> Relacions Ciutadanes | <input type="checkbox"/> Serveis Socials |
| <input checked="" type="checkbox"/> Drets Civils i Ciutadania | <input type="checkbox"/> Informàtica (IAS) | <input type="checkbox"/> Sabadell Atenció Ciutadana | <input checked="" type="checkbox"/> Sostenibilitat i Gestió d'Ecosistemes |
| <input checked="" type="checkbox"/> Educació | <input type="checkbox"/> Promoció Econòmica i Comerç | <input checked="" type="checkbox"/> Salut | <input type="checkbox"/> Urbanisme |

Comunicació

Programa / Projecte		02.02 Difusió del portal de drets Civils i Ciutadania i de les eines 2.0 mitjançant web municipal																					
Regidoria / Servei		Comunicació																					
<p>Descripció del programa</p> <p>Emissió de notes de premsa des del Departament de Comunicació, que s'envien als mitjans de comunicació que, al seu torn, generen les notícies.</p> <p>Gestió del contingut del portal web de l'Ajuntament, principalment de l'apartat de notícies municipals, com a instrument per a comunicar-se amb la ciutadania de forma més directa.</p>		<p>Eix Sensibilització, comunicació i pedagogia</p> <p>Valors Equitat</p>																					
<p>Objectiu(s) principal(s) del programa</p> <p>Que tots els comunicats de premsa es tradueixin en notícies que es penjin al web municipal (i les xarxes socials).</p> <p>Que la ciutadania que té accés a les noves tecnologies obtingui la informació de primera mà.</p>		<p>Lectures</p> <table border="1"> <tr> <td><input type="checkbox"/> Nova Ciutadania</td> <td><input type="checkbox"/> Joventut</td> <td><input type="checkbox"/> Diversitat de creences</td> </tr> <tr> <td><input type="checkbox"/> Igualtat Home-Dona</td> <td><input type="checkbox"/> Cooperació</td> <td><input checked="" type="checkbox"/> Totes</td> </tr> </table> <p>Districte</p> <table border="1"> <tr> <td><input type="checkbox"/> Districte I</td> <td><input type="checkbox"/> Districte IV</td> <td><input type="checkbox"/> Districte VII</td> </tr> <tr> <td><input type="checkbox"/> Districte II</td> <td><input type="checkbox"/> Districte V</td> <td><input checked="" type="checkbox"/> Tots</td> </tr> <tr> <td><input type="checkbox"/> Districte III</td> <td><input type="checkbox"/> Districte VI</td> <td></td> </tr> </table> <p>Període d'execució</p> <table border="1"> <tr> <td><input checked="" type="checkbox"/> 2012</td> <td><input checked="" type="checkbox"/> 2013</td> <td><input checked="" type="checkbox"/> 2014</td> <td><input checked="" type="checkbox"/> 2015</td> <td><input checked="" type="checkbox"/> 2016</td> </tr> </table>		<input type="checkbox"/> Nova Ciutadania	<input type="checkbox"/> Joventut	<input type="checkbox"/> Diversitat de creences	<input type="checkbox"/> Igualtat Home-Dona	<input type="checkbox"/> Cooperació	<input checked="" type="checkbox"/> Totes	<input type="checkbox"/> Districte I	<input type="checkbox"/> Districte IV	<input type="checkbox"/> Districte VII	<input type="checkbox"/> Districte II	<input type="checkbox"/> Districte V	<input checked="" type="checkbox"/> Tots	<input type="checkbox"/> Districte III	<input type="checkbox"/> Districte VI		<input checked="" type="checkbox"/> 2012	<input checked="" type="checkbox"/> 2013	<input checked="" type="checkbox"/> 2014	<input checked="" type="checkbox"/> 2015	<input checked="" type="checkbox"/> 2016
<input type="checkbox"/> Nova Ciutadania	<input type="checkbox"/> Joventut	<input type="checkbox"/> Diversitat de creences																					
<input type="checkbox"/> Igualtat Home-Dona	<input type="checkbox"/> Cooperació	<input checked="" type="checkbox"/> Totes																					
<input type="checkbox"/> Districte I	<input type="checkbox"/> Districte IV	<input type="checkbox"/> Districte VII																					
<input type="checkbox"/> Districte II	<input type="checkbox"/> Districte V	<input checked="" type="checkbox"/> Tots																					
<input type="checkbox"/> Districte III	<input type="checkbox"/> Districte VI																						
<input checked="" type="checkbox"/> 2012	<input checked="" type="checkbox"/> 2013	<input checked="" type="checkbox"/> 2014	<input checked="" type="checkbox"/> 2015	<input checked="" type="checkbox"/> 2016																			
<p>Resultats esperats</p> <ul style="list-style-type: none"> - Millorar la comunicació entre l'Ajuntament i la Ciutadania mitjançant la utilització de canals més directes. - Adoptar les noves tecnologies que van apareixent en la comunicació entre l'Ajuntament i la ciutadania. - Difondre les notícies relacionades amb les activitats que desenvolupa l'Ajuntament. 		<p>Indicadors</p> <ul style="list-style-type: none"> - Nre. de notícies penjades al web municipal. - Nre. de notícies penjades al web municipal relacionades amb la Regidoria de Drets Civils i Ciutadania. - Nre. de consultes al web municipal. - Nre. de consultes al web municipal relacionades amb la Regidoria de Drets Civils i Ciutadania. - Nre. de vegades que s'ha enllaçat al portal de Drets Civils i Ciutadania des del web de l'Ajuntament. 																					
<p>Col·lectius destinataris</p> <p>La ciutadania en general i més concretament la que té accés a les noves tecnologies.</p>		<p>Entitats i institucions que participen en el programa</p> <p>Mitjans de comunicació.</p>																					
<p>Regidories i serveis municipals que participen en el programa</p> <table border="1"> <tr> <td><input checked="" type="checkbox"/> Comunicació</td> <td><input type="checkbox"/> Esports</td> <td><input type="checkbox"/> Recursos Humans</td> <td><input type="checkbox"/> Seguretat Ciutadana</td> </tr> <tr> <td><input type="checkbox"/> Cultura</td> <td><input type="checkbox"/> Gestió de la Informació</td> <td><input type="checkbox"/> Relacions Ciutadanes</td> <td><input type="checkbox"/> Serveis Socials</td> </tr> <tr> <td><input checked="" type="checkbox"/> Drets Civils i Ciutadania</td> <td><input type="checkbox"/> Informàtica (IAS)</td> <td><input type="checkbox"/> Sabadell Atenció Ciutadana</td> <td><input type="checkbox"/> Sostenibilitat i Gestió d'Ecosistemes</td> </tr> <tr> <td><input type="checkbox"/> Educació</td> <td><input type="checkbox"/> Promoció Econòmica i Comerç</td> <td><input type="checkbox"/> Salut</td> <td><input type="checkbox"/> Urbanisme</td> </tr> </table>				<input checked="" type="checkbox"/> Comunicació	<input type="checkbox"/> Esports	<input type="checkbox"/> Recursos Humans	<input type="checkbox"/> Seguretat Ciutadana	<input type="checkbox"/> Cultura	<input type="checkbox"/> Gestió de la Informació	<input type="checkbox"/> Relacions Ciutadanes	<input type="checkbox"/> Serveis Socials	<input checked="" type="checkbox"/> Drets Civils i Ciutadania	<input type="checkbox"/> Informàtica (IAS)	<input type="checkbox"/> Sabadell Atenció Ciutadana	<input type="checkbox"/> Sostenibilitat i Gestió d'Ecosistemes	<input type="checkbox"/> Educació	<input type="checkbox"/> Promoció Econòmica i Comerç	<input type="checkbox"/> Salut	<input type="checkbox"/> Urbanisme				
<input checked="" type="checkbox"/> Comunicació	<input type="checkbox"/> Esports	<input type="checkbox"/> Recursos Humans	<input type="checkbox"/> Seguretat Ciutadana																				
<input type="checkbox"/> Cultura	<input type="checkbox"/> Gestió de la Informació	<input type="checkbox"/> Relacions Ciutadanes	<input type="checkbox"/> Serveis Socials																				
<input checked="" type="checkbox"/> Drets Civils i Ciutadania	<input type="checkbox"/> Informàtica (IAS)	<input type="checkbox"/> Sabadell Atenció Ciutadana	<input type="checkbox"/> Sostenibilitat i Gestió d'Ecosistemes																				
<input type="checkbox"/> Educació	<input type="checkbox"/> Promoció Econòmica i Comerç	<input type="checkbox"/> Salut	<input type="checkbox"/> Urbanisme																				

Programa / Projecte		02.01 Difusió de la informació i les actuacions de la regidoria de Drets Civils i Ciutadania																								
Regidoria / Servei		Comunicació																								
<p>Descripció del programa</p> <p>Difusió, per tots els mitjans: escrits, digitals (eines 2.0), d'imatge, fulletons, revista Sabadell a prop, Sabadellcat, de totes les activitats que du a terme la regidoria. Difondre el portal de drets Civils i Ciutadania mitjançant el web municipal.</p>		<p>Eix Sensibilització, comunicació i pedagogia</p> <p>Valors Llibertat Respecte</p>																								
<p>Objectiu(s) principal(s) del programa</p> <p>L'objectiu és mostrar com l'Ajuntament de Sabadell treballa activament per millorar la igualtat entre dones i homes, la igualtat d'oportunitats pels joves, la cooperació als més desfavorits, la no discriminació per motius d'orientació sexual o transgènere o religiós.</p>		<p>Lectures</p> <table border="0"> <tr> <td><input type="checkbox"/> Nova Ciutadania</td> <td><input type="checkbox"/> Joventut</td> <td><input type="checkbox"/> Diversitat de creences</td> </tr> <tr> <td><input type="checkbox"/> Igualtat Home-Dona</td> <td><input type="checkbox"/> LGBT</td> <td><input checked="" type="checkbox"/> Totes</td> </tr> <tr> <td></td> <td><input type="checkbox"/> Cooperació</td> <td></td> </tr> </table> <p>Districte</p> <table border="0"> <tr> <td><input type="checkbox"/> Districte I</td> <td><input type="checkbox"/> Districte IV</td> <td><input type="checkbox"/> Districte VII</td> </tr> <tr> <td><input type="checkbox"/> Districte II</td> <td><input type="checkbox"/> Districte V</td> <td><input checked="" type="checkbox"/> Tots</td> </tr> <tr> <td><input type="checkbox"/> Districte III</td> <td><input type="checkbox"/> Districte VI</td> <td></td> </tr> </table> <p>Període d'execució</p> <table border="0"> <tr> <td><input checked="" type="checkbox"/> 2012</td> <td><input checked="" type="checkbox"/> 2013</td> <td><input checked="" type="checkbox"/> 2014</td> <td><input checked="" type="checkbox"/> 2015</td> <td><input checked="" type="checkbox"/> 2016</td> </tr> </table>		<input type="checkbox"/> Nova Ciutadania	<input type="checkbox"/> Joventut	<input type="checkbox"/> Diversitat de creences	<input type="checkbox"/> Igualtat Home-Dona	<input type="checkbox"/> LGBT	<input checked="" type="checkbox"/> Totes		<input type="checkbox"/> Cooperació		<input type="checkbox"/> Districte I	<input type="checkbox"/> Districte IV	<input type="checkbox"/> Districte VII	<input type="checkbox"/> Districte II	<input type="checkbox"/> Districte V	<input checked="" type="checkbox"/> Tots	<input type="checkbox"/> Districte III	<input type="checkbox"/> Districte VI		<input checked="" type="checkbox"/> 2012	<input checked="" type="checkbox"/> 2013	<input checked="" type="checkbox"/> 2014	<input checked="" type="checkbox"/> 2015	<input checked="" type="checkbox"/> 2016
<input type="checkbox"/> Nova Ciutadania	<input type="checkbox"/> Joventut	<input type="checkbox"/> Diversitat de creences																								
<input type="checkbox"/> Igualtat Home-Dona	<input type="checkbox"/> LGBT	<input checked="" type="checkbox"/> Totes																								
	<input type="checkbox"/> Cooperació																									
<input type="checkbox"/> Districte I	<input type="checkbox"/> Districte IV	<input type="checkbox"/> Districte VII																								
<input type="checkbox"/> Districte II	<input type="checkbox"/> Districte V	<input checked="" type="checkbox"/> Tots																								
<input type="checkbox"/> Districte III	<input type="checkbox"/> Districte VI																									
<input checked="" type="checkbox"/> 2012	<input checked="" type="checkbox"/> 2013	<input checked="" type="checkbox"/> 2014	<input checked="" type="checkbox"/> 2015	<input checked="" type="checkbox"/> 2016																						
<p>Resultats esperats</p> <p>- Donar el màxim de difusió a les activitats municipals relacionades amb l'activitat de la Regidoria de Drets Civils i Ciutadania.</p>		<p>Indicadors</p> <p>- Traduir en notes de premsa l'activitat municipal en relació als Drets Civils i Ciutadania. - Traduir en rodes de premsa l'actiitat municipal en relació als Drets Civils i Ciutadania. - Traduir en articles a la revista Sabadell a prop en relació als Drets Civils.</p>																								
<p>Col·lectius destinataris</p> <p>Mitjans de comunicació i ciutadania en general.</p>		<p>Entitats i institucions que participen en el programa</p> <p>Totes aquelles amb qui col·labora Drets Civils i Ciutadania.</p>																								
<p>Regidories i serveis municipals que participen en el programa</p> <table border="0"> <tr> <td><input checked="" type="checkbox"/> Comunicació</td> <td><input type="checkbox"/> Esports</td> <td><input type="checkbox"/> Recursos Humans</td> <td><input type="checkbox"/> Seguretat Ciutadana</td> </tr> <tr> <td><input type="checkbox"/> Cultura</td> <td><input type="checkbox"/> Gestió de la Informació</td> <td><input type="checkbox"/> Relacions Ciutadanes</td> <td><input type="checkbox"/> Serveis Socials</td> </tr> <tr> <td><input checked="" type="checkbox"/> Drets Civils i Ciutadania</td> <td><input type="checkbox"/> Informàtica (IAS)</td> <td><input type="checkbox"/> Sabadell Atenció Ciutadana</td> <td><input type="checkbox"/> Sostenibilitat i Gestió d'Ecosistemes</td> </tr> <tr> <td><input type="checkbox"/> Educació</td> <td><input type="checkbox"/> Promoció Econòmica i Comerç</td> <td><input type="checkbox"/> Salut</td> <td><input type="checkbox"/> Urbanisme</td> </tr> </table>				<input checked="" type="checkbox"/> Comunicació	<input type="checkbox"/> Esports	<input type="checkbox"/> Recursos Humans	<input type="checkbox"/> Seguretat Ciutadana	<input type="checkbox"/> Cultura	<input type="checkbox"/> Gestió de la Informació	<input type="checkbox"/> Relacions Ciutadanes	<input type="checkbox"/> Serveis Socials	<input checked="" type="checkbox"/> Drets Civils i Ciutadania	<input type="checkbox"/> Informàtica (IAS)	<input type="checkbox"/> Sabadell Atenció Ciutadana	<input type="checkbox"/> Sostenibilitat i Gestió d'Ecosistemes	<input type="checkbox"/> Educació	<input type="checkbox"/> Promoció Econòmica i Comerç	<input type="checkbox"/> Salut	<input type="checkbox"/> Urbanisme							
<input checked="" type="checkbox"/> Comunicació	<input type="checkbox"/> Esports	<input type="checkbox"/> Recursos Humans	<input type="checkbox"/> Seguretat Ciutadana																							
<input type="checkbox"/> Cultura	<input type="checkbox"/> Gestió de la Informació	<input type="checkbox"/> Relacions Ciutadanes	<input type="checkbox"/> Serveis Socials																							
<input checked="" type="checkbox"/> Drets Civils i Ciutadania	<input type="checkbox"/> Informàtica (IAS)	<input type="checkbox"/> Sabadell Atenció Ciutadana	<input type="checkbox"/> Sostenibilitat i Gestió d'Ecosistemes																							
<input type="checkbox"/> Educació	<input type="checkbox"/> Promoció Econòmica i Comerç	<input type="checkbox"/> Salut	<input type="checkbox"/> Urbanisme																							

Programa / Projecte		02.03 Representativitat Dona-Home en les rodes de premsa i gravacions dels mitjans																					
Regidoria / Servei		Comunicació																					
<p>Descripció del programa Fer el seguiment de les rodes de premsa i gravacions als mitjans per tal que es garanteixi en la seva globalitat la presència equilibrada de dones i homes.</p> <p>Objectiu(s) principal(s) del programa Trencar amb els estereotips i creences que les dones i homes tenen rols diferents en la societat. Visibilitzar la presència de les dones en totes les activitats de comunicació institucional.</p>		<p>Eix Sensibilització, comunicació i pedagogia</p> <p>Valors Equitat Llibertat Respecte</p> <p>Lectures</p> <table border="1"> <tr> <td><input type="checkbox"/> Nova Ciutadania</td> <td><input type="checkbox"/> Joventut LGBT</td> <td><input type="checkbox"/> Diversitat de creences</td> </tr> <tr> <td><input checked="" type="checkbox"/> Igualtat Home-Dona</td> <td><input type="checkbox"/> Cooperació</td> <td><input type="checkbox"/> Totes</td> </tr> </table> <p>Districte</p> <table border="1"> <tr> <td><input type="checkbox"/> Districte I</td> <td><input type="checkbox"/> Districte IV</td> <td><input type="checkbox"/> Districte VII</td> </tr> <tr> <td><input type="checkbox"/> Districte II</td> <td><input type="checkbox"/> Districte V</td> <td><input checked="" type="checkbox"/> Tots</td> </tr> <tr> <td><input type="checkbox"/> Districte III</td> <td><input type="checkbox"/> Districte VI</td> <td></td> </tr> </table> <p>Període d'execució</p> <table border="1"> <tr> <td><input checked="" type="checkbox"/> 2012</td> <td><input checked="" type="checkbox"/> 2013</td> <td><input checked="" type="checkbox"/> 2014</td> <td><input checked="" type="checkbox"/> 2015</td> <td><input checked="" type="checkbox"/> 2016</td> </tr> </table>		<input type="checkbox"/> Nova Ciutadania	<input type="checkbox"/> Joventut LGBT	<input type="checkbox"/> Diversitat de creences	<input checked="" type="checkbox"/> Igualtat Home-Dona	<input type="checkbox"/> Cooperació	<input type="checkbox"/> Totes	<input type="checkbox"/> Districte I	<input type="checkbox"/> Districte IV	<input type="checkbox"/> Districte VII	<input type="checkbox"/> Districte II	<input type="checkbox"/> Districte V	<input checked="" type="checkbox"/> Tots	<input type="checkbox"/> Districte III	<input type="checkbox"/> Districte VI		<input checked="" type="checkbox"/> 2012	<input checked="" type="checkbox"/> 2013	<input checked="" type="checkbox"/> 2014	<input checked="" type="checkbox"/> 2015	<input checked="" type="checkbox"/> 2016
<input type="checkbox"/> Nova Ciutadania	<input type="checkbox"/> Joventut LGBT	<input type="checkbox"/> Diversitat de creences																					
<input checked="" type="checkbox"/> Igualtat Home-Dona	<input type="checkbox"/> Cooperació	<input type="checkbox"/> Totes																					
<input type="checkbox"/> Districte I	<input type="checkbox"/> Districte IV	<input type="checkbox"/> Districte VII																					
<input type="checkbox"/> Districte II	<input type="checkbox"/> Districte V	<input checked="" type="checkbox"/> Tots																					
<input type="checkbox"/> Districte III	<input type="checkbox"/> Districte VI																						
<input checked="" type="checkbox"/> 2012	<input checked="" type="checkbox"/> 2013	<input checked="" type="checkbox"/> 2014	<input checked="" type="checkbox"/> 2015	<input checked="" type="checkbox"/> 2016																			
<p>Resultats esperats</p> <ul style="list-style-type: none"> - Ampliar la presència de les dones en determinats àmbits on estan poc representades. - Major participació de les dones en la comunicació institucional. 		<p>Indicadors</p> <ul style="list-style-type: none"> - Nre. de participants en les rodes de premsa. - Nre. de rodes de premsa amb paritat dona-home (40-60%). - Nre. de gravacions als mitjans. - Nre. de gravacions als mitjans on s'ha garantit la paritat. 																					
<p>Col·lectius destinataris</p> <p>Població en general.</p>		<p>Entitats i institucions que participen en el programa</p> <p>No n'hi ha.</p>																					
<p>Regidories i serveis municipals que participen en el programa</p> <table border="1"> <tr> <td><input checked="" type="checkbox"/> Comunicació</td> <td><input checked="" type="checkbox"/> Esports</td> <td><input checked="" type="checkbox"/> Recursos Humans</td> <td><input type="checkbox"/> Seguretat Ciutadana</td> </tr> <tr> <td><input checked="" type="checkbox"/> Cultura</td> <td><input checked="" type="checkbox"/> Gestió de la Informació</td> <td><input checked="" type="checkbox"/> Relacions Ciutadanes</td> <td><input checked="" type="checkbox"/> Serveis Socials</td> </tr> <tr> <td><input checked="" type="checkbox"/> Drets Civils i Ciutadania</td> <td><input checked="" type="checkbox"/> Informàtica (IAS)</td> <td><input type="checkbox"/> Sabadell Atenció Ciutadana</td> <td><input checked="" type="checkbox"/> Sostenibilitat i Gestió d'Ecosistemes</td> </tr> <tr> <td><input checked="" type="checkbox"/> Educació</td> <td><input checked="" type="checkbox"/> Promoció Econòmica i Comerç</td> <td><input checked="" type="checkbox"/> Salut</td> <td><input checked="" type="checkbox"/> Urbanisme</td> </tr> </table>				<input checked="" type="checkbox"/> Comunicació	<input checked="" type="checkbox"/> Esports	<input checked="" type="checkbox"/> Recursos Humans	<input type="checkbox"/> Seguretat Ciutadana	<input checked="" type="checkbox"/> Cultura	<input checked="" type="checkbox"/> Gestió de la Informació	<input checked="" type="checkbox"/> Relacions Ciutadanes	<input checked="" type="checkbox"/> Serveis Socials	<input checked="" type="checkbox"/> Drets Civils i Ciutadania	<input checked="" type="checkbox"/> Informàtica (IAS)	<input type="checkbox"/> Sabadell Atenció Ciutadana	<input checked="" type="checkbox"/> Sostenibilitat i Gestió d'Ecosistemes	<input checked="" type="checkbox"/> Educació	<input checked="" type="checkbox"/> Promoció Econòmica i Comerç	<input checked="" type="checkbox"/> Salut	<input checked="" type="checkbox"/> Urbanisme				
<input checked="" type="checkbox"/> Comunicació	<input checked="" type="checkbox"/> Esports	<input checked="" type="checkbox"/> Recursos Humans	<input type="checkbox"/> Seguretat Ciutadana																				
<input checked="" type="checkbox"/> Cultura	<input checked="" type="checkbox"/> Gestió de la Informació	<input checked="" type="checkbox"/> Relacions Ciutadanes	<input checked="" type="checkbox"/> Serveis Socials																				
<input checked="" type="checkbox"/> Drets Civils i Ciutadania	<input checked="" type="checkbox"/> Informàtica (IAS)	<input type="checkbox"/> Sabadell Atenció Ciutadana	<input checked="" type="checkbox"/> Sostenibilitat i Gestió d'Ecosistemes																				
<input checked="" type="checkbox"/> Educació	<input checked="" type="checkbox"/> Promoció Econòmica i Comerç	<input checked="" type="checkbox"/> Salut	<input checked="" type="checkbox"/> Urbanisme																				

Programa / Projecte 02.04 Ús de llenguatge no sexista, no xenòfob i respectuós amb la diversitat de creences en la comunicació institucional																					
Regidoria / Servei Comunicació																					
<p>Descripció del programa</p> <p>La persistència de pràctiques discriminatòries en l'ús de llenguatge no és cap altra cosa que un senyal de la presència generalitzada de sexisme, xenofòbia i homofòbia en la nostra cultura. Amb una utilització incorrecte del llenguatge es poden mantenir i fomentar creences, valors, prejudicis i estereotips que històricament han discriminat a certs col·lectius poblacionals.</p> <p>El departament de comunicació de l'ajuntament revisa tenint en consideració criteris d'ús no discriminatori del llenguatge tots els documents que emet (no pas els que s'acabin publicant als mitjans) i que són: notes de premsa, notes de premsa penjades al web municipal, notícies a la revista municipal "Sabadell a prop", notícies al canal municipal "TeleSabadell" que està al www.sabadell.cat.</p>	<p>Eix Sensibilització, comunicació i pedagogia</p> <p>Valors Equitat Llibertat Respecte</p> <p>Lectures</p> <table border="1"> <tr> <td><input checked="" type="checkbox"/> Nova Ciutadania</td> <td><input checked="" type="checkbox"/> Joventut</td> <td><input checked="" type="checkbox"/> Diversitat de creences</td> </tr> <tr> <td><input checked="" type="checkbox"/> Igualtat Home-Dona</td> <td><input type="checkbox"/> Cooperació</td> <td><input type="checkbox"/> Totes</td> </tr> </table> <p>Districte</p> <table border="1"> <tr> <td><input type="checkbox"/> Districte I</td> <td><input type="checkbox"/> Districte IV</td> <td><input type="checkbox"/> Districte VII</td> </tr> <tr> <td><input type="checkbox"/> Districte II</td> <td><input type="checkbox"/> Districte V</td> <td><input checked="" type="checkbox"/> Tots</td> </tr> <tr> <td><input type="checkbox"/> Districte III</td> <td><input type="checkbox"/> Districte VI</td> <td></td> </tr> </table> <p>Període d'execució</p> <table border="1"> <tr> <td><input checked="" type="checkbox"/> 2012</td> <td><input checked="" type="checkbox"/> 2013</td> <td><input checked="" type="checkbox"/> 2014</td> <td><input checked="" type="checkbox"/> 2015</td> <td><input checked="" type="checkbox"/> 2016</td> </tr> </table>	<input checked="" type="checkbox"/> Nova Ciutadania	<input checked="" type="checkbox"/> Joventut	<input checked="" type="checkbox"/> Diversitat de creences	<input checked="" type="checkbox"/> Igualtat Home-Dona	<input type="checkbox"/> Cooperació	<input type="checkbox"/> Totes	<input type="checkbox"/> Districte I	<input type="checkbox"/> Districte IV	<input type="checkbox"/> Districte VII	<input type="checkbox"/> Districte II	<input type="checkbox"/> Districte V	<input checked="" type="checkbox"/> Tots	<input type="checkbox"/> Districte III	<input type="checkbox"/> Districte VI		<input checked="" type="checkbox"/> 2012	<input checked="" type="checkbox"/> 2013	<input checked="" type="checkbox"/> 2014	<input checked="" type="checkbox"/> 2015	<input checked="" type="checkbox"/> 2016
<input checked="" type="checkbox"/> Nova Ciutadania	<input checked="" type="checkbox"/> Joventut	<input checked="" type="checkbox"/> Diversitat de creences																			
<input checked="" type="checkbox"/> Igualtat Home-Dona	<input type="checkbox"/> Cooperació	<input type="checkbox"/> Totes																			
<input type="checkbox"/> Districte I	<input type="checkbox"/> Districte IV	<input type="checkbox"/> Districte VII																			
<input type="checkbox"/> Districte II	<input type="checkbox"/> Districte V	<input checked="" type="checkbox"/> Tots																			
<input type="checkbox"/> Districte III	<input type="checkbox"/> Districte VI																				
<input checked="" type="checkbox"/> 2012	<input checked="" type="checkbox"/> 2013	<input checked="" type="checkbox"/> 2014	<input checked="" type="checkbox"/> 2015	<input checked="" type="checkbox"/> 2016																	
<p>Objectiu(s) principal(s) del programa</p> <p>Vetllar perquè les notes de premsa que s'emeten des del departament, així com els articles que es publiquen al "Sabadell a prop" o les notícies que s'emeten al web i al canal d'Internet Telesabadell, no tinguin llenguatge sexista i androcèntric, xenòfob i respectuós amb la diversitat d'orientacions i/o identitats sexuals i de creences.</p> <p>Eradicar la discriminació per sexe, raça i/o origen i orientació i/o identitat sexual.</p>																					
<p>Resultats esperats</p> <ul style="list-style-type: none"> - Trencar amb certes creences, valors, prejudicis i estereotips que es mantenen vers determinats grups poblacionals. - Que no surtin notes de premsa ni notícies de cap mena amb un ús de llenguatge sexista, xenòfob i poc respectuós amb la diversitat d'orientacions i/o identitats sexuals i de creences. 	<p>Indicadors</p> <ul style="list-style-type: none"> - Nre. de notes de premsa. 																				
<p>Col·lectius destinataris</p> <p>Periodistes i ciutadania en general.</p>	<p>Entitats i institucions que participen en el programa</p> <p>No n'hi ha.</p>																				
<p>Regidories i serveis municipals que participen en el programa</p> <table border="1"> <tr> <td><input checked="" type="checkbox"/> Comunicació</td> <td><input type="checkbox"/> Esports</td> <td><input type="checkbox"/> Recursos Humans</td> <td><input type="checkbox"/> Seguretat Ciutadana</td> </tr> <tr> <td><input type="checkbox"/> Cultura</td> <td><input type="checkbox"/> Gestió de la Informació</td> <td><input type="checkbox"/> Relacions Ciutadanes</td> <td><input type="checkbox"/> Serveis Socials</td> </tr> <tr> <td><input type="checkbox"/> Drets Civils i Ciutadania</td> <td><input type="checkbox"/> Informàtica (IAS)</td> <td><input type="checkbox"/> Sabadell Atenció Ciutadana</td> <td><input type="checkbox"/> Sostenibilitat i Gestió d'Ecosistemes</td> </tr> <tr> <td><input type="checkbox"/> Educació</td> <td><input type="checkbox"/> Promoció Econòmica i Comerç</td> <td><input type="checkbox"/> Salut</td> <td><input type="checkbox"/> Urbanisme</td> </tr> </table>		<input checked="" type="checkbox"/> Comunicació	<input type="checkbox"/> Esports	<input type="checkbox"/> Recursos Humans	<input type="checkbox"/> Seguretat Ciutadana	<input type="checkbox"/> Cultura	<input type="checkbox"/> Gestió de la Informació	<input type="checkbox"/> Relacions Ciutadanes	<input type="checkbox"/> Serveis Socials	<input type="checkbox"/> Drets Civils i Ciutadania	<input type="checkbox"/> Informàtica (IAS)	<input type="checkbox"/> Sabadell Atenció Ciutadana	<input type="checkbox"/> Sostenibilitat i Gestió d'Ecosistemes	<input type="checkbox"/> Educació	<input type="checkbox"/> Promoció Econòmica i Comerç	<input type="checkbox"/> Salut	<input type="checkbox"/> Urbanisme				
<input checked="" type="checkbox"/> Comunicació	<input type="checkbox"/> Esports	<input type="checkbox"/> Recursos Humans	<input type="checkbox"/> Seguretat Ciutadana																		
<input type="checkbox"/> Cultura	<input type="checkbox"/> Gestió de la Informació	<input type="checkbox"/> Relacions Ciutadanes	<input type="checkbox"/> Serveis Socials																		
<input type="checkbox"/> Drets Civils i Ciutadania	<input type="checkbox"/> Informàtica (IAS)	<input type="checkbox"/> Sabadell Atenció Ciutadana	<input type="checkbox"/> Sostenibilitat i Gestió d'Ecosistemes																		
<input type="checkbox"/> Educació	<input type="checkbox"/> Promoció Econòmica i Comerç	<input type="checkbox"/> Salut	<input type="checkbox"/> Urbanisme																		

Programa / Projecte		11.05 Implementació d'eines 2.0 de difusió de la cultura i d'interacció amb la ciutadania																								
Regidoria / Servei		Cultura																								
<p>Descripció del programa</p> <p>Des del Servei de Cultura es treballa per obrir canals de comunicació amb tots els ciutadans i ciutadanes. Es munta la pàgina web de cultura amb la voluntat de recollir totes les activitats culturals de la ciutat, les que genera el propi servei i les que generen totes les entitats.</p> <p>S'ha penjat a la plataforma LAYAR (plataforma d'Internet que permet afegir continguts digitals als mitjans impresos) els equipaments culturals municipals que posen a l'abast de tots els telèfons smartphone i android totes les dades d'aquests equipaments (programació, telèfon, localització...). Aquesta informació també s'ha codificat amb un codi QR (codi de resposta ràpida: és un sistema per emmagatzemar informació en una matriu de punts o un codi de barres) que s'ha posat en les façanes d'aquests edificis.</p> <p>S'ha obert un compte de Twitter per traslladar les novetats culturals a tots els usuaris a través d'aquest canal directe.</p> <p>També s'ha implementat la venda d'entrada en línia per facilitar la compra a tota la ciutadania i, especialment, a les persones que estan més allunyades dels punts estàtics de venda.</p>		<p>Eix Sensibilització, comunicació i pedagogia</p> <p>Valors Llibertat</p> <p>Lectures</p> <table border="1"> <tr> <td><input checked="" type="checkbox"/> Nova Ciutadania</td> <td><input checked="" type="checkbox"/> Joventut</td> <td><input type="checkbox"/> Diversitat de creences</td> </tr> <tr> <td><input checked="" type="checkbox"/> Igualtat</td> <td><input type="checkbox"/> LGBT</td> <td><input type="checkbox"/> Totes</td> </tr> <tr> <td><input type="checkbox"/> Home-Dona</td> <td><input type="checkbox"/> Cooperació</td> <td></td> </tr> </table> <p>Districte</p> <table border="1"> <tr> <td><input type="checkbox"/> Districte I</td> <td><input type="checkbox"/> Districte IV</td> <td><input type="checkbox"/> Districte VII</td> </tr> <tr> <td><input type="checkbox"/> Districte II</td> <td><input type="checkbox"/> Districte V</td> <td><input checked="" type="checkbox"/> Tots</td> </tr> <tr> <td><input type="checkbox"/> Districte III</td> <td><input type="checkbox"/> Districte VI</td> <td></td> </tr> </table> <p>Període d'execució</p> <table border="1"> <tr> <td><input checked="" type="checkbox"/> 2012</td> <td><input checked="" type="checkbox"/> 2013</td> <td><input checked="" type="checkbox"/> 2014</td> <td><input checked="" type="checkbox"/> 2015</td> <td><input checked="" type="checkbox"/> 2016</td> </tr> </table>		<input checked="" type="checkbox"/> Nova Ciutadania	<input checked="" type="checkbox"/> Joventut	<input type="checkbox"/> Diversitat de creences	<input checked="" type="checkbox"/> Igualtat	<input type="checkbox"/> LGBT	<input type="checkbox"/> Totes	<input type="checkbox"/> Home-Dona	<input type="checkbox"/> Cooperació		<input type="checkbox"/> Districte I	<input type="checkbox"/> Districte IV	<input type="checkbox"/> Districte VII	<input type="checkbox"/> Districte II	<input type="checkbox"/> Districte V	<input checked="" type="checkbox"/> Tots	<input type="checkbox"/> Districte III	<input type="checkbox"/> Districte VI		<input checked="" type="checkbox"/> 2012	<input checked="" type="checkbox"/> 2013	<input checked="" type="checkbox"/> 2014	<input checked="" type="checkbox"/> 2015	<input checked="" type="checkbox"/> 2016
<input checked="" type="checkbox"/> Nova Ciutadania	<input checked="" type="checkbox"/> Joventut	<input type="checkbox"/> Diversitat de creences																								
<input checked="" type="checkbox"/> Igualtat	<input type="checkbox"/> LGBT	<input type="checkbox"/> Totes																								
<input type="checkbox"/> Home-Dona	<input type="checkbox"/> Cooperació																									
<input type="checkbox"/> Districte I	<input type="checkbox"/> Districte IV	<input type="checkbox"/> Districte VII																								
<input type="checkbox"/> Districte II	<input type="checkbox"/> Districte V	<input checked="" type="checkbox"/> Tots																								
<input type="checkbox"/> Districte III	<input type="checkbox"/> Districte VI																									
<input checked="" type="checkbox"/> 2012	<input checked="" type="checkbox"/> 2013	<input checked="" type="checkbox"/> 2014	<input checked="" type="checkbox"/> 2015	<input checked="" type="checkbox"/> 2016																						
<p>Objectiu(s) principal(s) del programa</p> <p>L'objectiu principal d'aquestes accions és traçar camins que facilitin l'accés a les activitats culturals de la ciutat.</p>																										
<p>Resultats esperats</p> <ul style="list-style-type: none"> - Major difusió de les activitats culturals de la ciutat. - Model cultural integrador de totes les iniciatives. 		<p>Indicadors</p> <ul style="list-style-type: none"> - Nre. de visites als webs de cultura. - Nre. de participants al Twitter i d'altres xarxes socials. - Nre. de venda d'entrades en línia. - Nre. d'equipaments disponibles a les plataformes de telefonia mòbil i codificats amb tecnologia QR. 																								
<p>Col·lectius destinataris</p> <p>Ciutadania en general.</p>		<p>Entitats i institucions que participen en el programa</p> <p>Associacions culturals de Sabadell.</p>																								
<p>Regidories i serveis municipals que participen en el programa</p> <table border="1"> <tr> <td><input type="checkbox"/> Comunicació</td> <td><input type="checkbox"/> Esports</td> <td><input type="checkbox"/> Recursos Humans</td> <td><input type="checkbox"/> Seguretat Ciutadana</td> </tr> <tr> <td><input checked="" type="checkbox"/> Cultura</td> <td><input type="checkbox"/> Gestió de la Informació</td> <td><input type="checkbox"/> Relacions Ciutadanes</td> <td><input type="checkbox"/> Serveis Socials</td> </tr> <tr> <td><input type="checkbox"/> Drets Civils i Ciutadania</td> <td><input checked="" type="checkbox"/> Informàtica (IAS)</td> <td><input type="checkbox"/> Sabadell Atenció Ciutadana</td> <td><input type="checkbox"/> Sostenibilitat i Gestió d'Ecosistemes</td> </tr> <tr> <td><input type="checkbox"/> Educació</td> <td><input type="checkbox"/> Promoció Econòmica i Comerç</td> <td><input type="checkbox"/> Salut</td> <td><input type="checkbox"/> Urbanisme</td> </tr> </table>				<input type="checkbox"/> Comunicació	<input type="checkbox"/> Esports	<input type="checkbox"/> Recursos Humans	<input type="checkbox"/> Seguretat Ciutadana	<input checked="" type="checkbox"/> Cultura	<input type="checkbox"/> Gestió de la Informació	<input type="checkbox"/> Relacions Ciutadanes	<input type="checkbox"/> Serveis Socials	<input type="checkbox"/> Drets Civils i Ciutadania	<input checked="" type="checkbox"/> Informàtica (IAS)	<input type="checkbox"/> Sabadell Atenció Ciutadana	<input type="checkbox"/> Sostenibilitat i Gestió d'Ecosistemes	<input type="checkbox"/> Educació	<input type="checkbox"/> Promoció Econòmica i Comerç	<input type="checkbox"/> Salut	<input type="checkbox"/> Urbanisme							
<input type="checkbox"/> Comunicació	<input type="checkbox"/> Esports	<input type="checkbox"/> Recursos Humans	<input type="checkbox"/> Seguretat Ciutadana																							
<input checked="" type="checkbox"/> Cultura	<input type="checkbox"/> Gestió de la Informació	<input type="checkbox"/> Relacions Ciutadanes	<input type="checkbox"/> Serveis Socials																							
<input type="checkbox"/> Drets Civils i Ciutadania	<input checked="" type="checkbox"/> Informàtica (IAS)	<input type="checkbox"/> Sabadell Atenció Ciutadana	<input type="checkbox"/> Sostenibilitat i Gestió d'Ecosistemes																							
<input type="checkbox"/> Educació	<input type="checkbox"/> Promoció Econòmica i Comerç	<input type="checkbox"/> Salut	<input type="checkbox"/> Urbanisme																							

Programa / Projecte 13.23 Portal de Drets Civils a Sabadell (inclou les xarxes 2.0)																					
Regidoria / Servei Drets Civils i Ciutadania																					
<p>Descripció del programa</p> <p>La creació d'un únic portal de Drets Civils i Ciutadania amb contingut propi i que pugui aplegar els diferents webs que conformen l'actual Regidoria. A part de difondre temes relacionats amb Drets Civils, el portal permet també l'accés als diferents webs, esdevenint una eina de millora de la difusió i la comunicació dels diferents portals que ja existeixen a la Regidoria.</p>	<p>Eix Sensibilització, comunicació i pedagogia</p> <p>Valors Equitat Esforç Amor</p> <p>Lectures</p> <table border="1"> <tr> <td><input type="checkbox"/> Nova Ciutadania</td> <td><input type="checkbox"/> Joventut LGBT</td> <td><input type="checkbox"/> Diversitat de creences</td> </tr> <tr> <td><input type="checkbox"/> Igualtat Home-Dona</td> <td><input type="checkbox"/> Cooperació</td> <td><input checked="" type="checkbox"/> Totes</td> </tr> </table> <p>Districte</p> <table border="1"> <tr> <td><input type="checkbox"/> Districte I</td> <td><input type="checkbox"/> Districte IV</td> <td><input type="checkbox"/> Districte VII</td> </tr> <tr> <td><input type="checkbox"/> Districte II</td> <td><input type="checkbox"/> Districte V</td> <td><input checked="" type="checkbox"/> Tots</td> </tr> <tr> <td><input type="checkbox"/> Districte III</td> <td><input type="checkbox"/> Districte VI</td> <td></td> </tr> </table> <p>Període d'execució</p> <table border="1"> <tr> <td><input checked="" type="checkbox"/> 2012</td> <td><input checked="" type="checkbox"/> 2013</td> <td><input checked="" type="checkbox"/> 2014</td> <td><input checked="" type="checkbox"/> 2015</td> <td><input checked="" type="checkbox"/> 2016</td> </tr> </table>	<input type="checkbox"/> Nova Ciutadania	<input type="checkbox"/> Joventut LGBT	<input type="checkbox"/> Diversitat de creences	<input type="checkbox"/> Igualtat Home-Dona	<input type="checkbox"/> Cooperació	<input checked="" type="checkbox"/> Totes	<input type="checkbox"/> Districte I	<input type="checkbox"/> Districte IV	<input type="checkbox"/> Districte VII	<input type="checkbox"/> Districte II	<input type="checkbox"/> Districte V	<input checked="" type="checkbox"/> Tots	<input type="checkbox"/> Districte III	<input type="checkbox"/> Districte VI		<input checked="" type="checkbox"/> 2012	<input checked="" type="checkbox"/> 2013	<input checked="" type="checkbox"/> 2014	<input checked="" type="checkbox"/> 2015	<input checked="" type="checkbox"/> 2016
<input type="checkbox"/> Nova Ciutadania	<input type="checkbox"/> Joventut LGBT	<input type="checkbox"/> Diversitat de creences																			
<input type="checkbox"/> Igualtat Home-Dona	<input type="checkbox"/> Cooperació	<input checked="" type="checkbox"/> Totes																			
<input type="checkbox"/> Districte I	<input type="checkbox"/> Districte IV	<input type="checkbox"/> Districte VII																			
<input type="checkbox"/> Districte II	<input type="checkbox"/> Districte V	<input checked="" type="checkbox"/> Tots																			
<input type="checkbox"/> Districte III	<input type="checkbox"/> Districte VI																				
<input checked="" type="checkbox"/> 2012	<input checked="" type="checkbox"/> 2013	<input checked="" type="checkbox"/> 2014	<input checked="" type="checkbox"/> 2015	<input checked="" type="checkbox"/> 2016																	
<p>Objectiu(s) principal(s) del programa</p> <p>Creació d'un portal de Drets Civils a Sabadell amb contingut propi i que englobi els diferents portals de la Regidoria: Nova Ciutadania, Dona, Valors, Servei d'Atenció Juvenil (SAJ).</p> <p>Difondre temes relacionats amb els Drets Civils en general, relacionantlos amb temes d'actualitat.</p> <p>Difondre els diferents webs de la Regidoria de Drets Civils i Ciutadania.</p>	<p>Resultats esperats</p> <p>- Un únic portal de comunicació entre la Regidoria i la ciutadania on poder accedir a tots els programes de tots els àmbits d'actuació i a tota la informació relacionada amb Drets Civils.</p> <p>- El portal com a canal de comunicació aconseguint la màxima difusió possible.</p>																				
<p>Col·lectius destinataris</p> <p>Tota la ciutadania.</p>	<p>Indicadors</p> <p>- Nre. de visites al portal.</p> <p>- Nre. de visites de persones de Sabadell i de fora (on).</p> <p>- Nre. de visites als diferents àmbits de la Regidoria (dona, SAJ, ...).</p>																				
<p>Entitats i institucions que participen en el programa</p> <p>Entitats, mitjans de comunicació que tinguin relació amb els Drets humans/civils i els eixos d'actuació de la Regidoria.</p>																					
<p>Regidories i serveis municipals que participen en el programa</p> <table border="1"> <tr> <td><input checked="" type="checkbox"/> Comunicació</td> <td><input type="checkbox"/> Esports</td> <td><input type="checkbox"/> Recursos Humans</td> <td><input type="checkbox"/> Seguretat Ciutadana</td> </tr> <tr> <td><input type="checkbox"/> Cultura</td> <td><input type="checkbox"/> Gestió de la Informació</td> <td><input type="checkbox"/> Relacions Ciutadanes</td> <td><input type="checkbox"/> Serveis Socials</td> </tr> <tr> <td><input checked="" type="checkbox"/> Drets Civils i Ciutadania</td> <td><input checked="" type="checkbox"/> Informàtica (IAS)</td> <td><input type="checkbox"/> Sabadell Atenció Ciutadana</td> <td><input type="checkbox"/> Sostenibilitat i Gestió d'Ecosistemes</td> </tr> <tr> <td><input type="checkbox"/> Educació</td> <td><input type="checkbox"/> Promoció Econòmica i Comerç</td> <td><input type="checkbox"/> Salut</td> <td><input type="checkbox"/> Urbanisme</td> </tr> </table>		<input checked="" type="checkbox"/> Comunicació	<input type="checkbox"/> Esports	<input type="checkbox"/> Recursos Humans	<input type="checkbox"/> Seguretat Ciutadana	<input type="checkbox"/> Cultura	<input type="checkbox"/> Gestió de la Informació	<input type="checkbox"/> Relacions Ciutadanes	<input type="checkbox"/> Serveis Socials	<input checked="" type="checkbox"/> Drets Civils i Ciutadania	<input checked="" type="checkbox"/> Informàtica (IAS)	<input type="checkbox"/> Sabadell Atenció Ciutadana	<input type="checkbox"/> Sostenibilitat i Gestió d'Ecosistemes	<input type="checkbox"/> Educació	<input type="checkbox"/> Promoció Econòmica i Comerç	<input type="checkbox"/> Salut	<input type="checkbox"/> Urbanisme				
<input checked="" type="checkbox"/> Comunicació	<input type="checkbox"/> Esports	<input type="checkbox"/> Recursos Humans	<input type="checkbox"/> Seguretat Ciutadana																		
<input type="checkbox"/> Cultura	<input type="checkbox"/> Gestió de la Informació	<input type="checkbox"/> Relacions Ciutadanes	<input type="checkbox"/> Serveis Socials																		
<input checked="" type="checkbox"/> Drets Civils i Ciutadania	<input checked="" type="checkbox"/> Informàtica (IAS)	<input type="checkbox"/> Sabadell Atenció Ciutadana	<input type="checkbox"/> Sostenibilitat i Gestió d'Ecosistemes																		
<input type="checkbox"/> Educació	<input type="checkbox"/> Promoció Econòmica i Comerç	<input type="checkbox"/> Salut	<input type="checkbox"/> Urbanisme																		

Programa / Projecte 13.37 Jo trencó l'etiqueta "Prejudicis i estereotips"																								
Regidoria / Servei Drets Civils i Ciutadania																								
<p>Descripció del programa</p> <p>En aquests últims anys s'ha constatat que, arrel del malestar generat pel nou context econòmic, ha augmentat la difusió de informacions interessades i equivocades sobre la immigració, estereotips que per la seva simplicitat circulen amb certa facilitat fomentant així actituds racistes i la xenofòbia entre la ciutadania.</p> <p>D'aquesta manera s'associen determinades problemàtiques, tòpics o rumors amb la immigració, criminalitzant-la i creant rebuig entre la població, situació que complica encara més el procés d'acollida d'aquest col·lectiu.</p> <p>En aquest sentit, des de la Regidoria de Drets Civils i Ciutadania es vol impulsar el programa "Jo trencó l'etiqueta" a partir del qual es pretén treballar per afavorir actituds i percepcions positives, cíviques i integradores sobre la diversitat cultural entre la ciutadania, establint així un marc de convivència més positiu.</p> <p>Així, per tal de contrastar aquestes informacions i evitar generalitzacions, es fan tota una sèrie d'accions entre la ciutadania i es posarà a la seva disposició dades i informació que ajudaran a trencar estereotips i desfer les percepcions errònies i els prejudicis.</p>	<p>Eix Sensibilització, comunicació i pedagogia</p> <p>Valors Equitat Esforç Respecte</p> <p>Lectures</p> <table border="1"> <tr> <td><input checked="" type="checkbox"/> Nova Ciutadania</td> <td><input checked="" type="checkbox"/> Joventut</td> <td><input checked="" type="checkbox"/> Diversitat de creences</td> </tr> <tr> <td><input checked="" type="checkbox"/> Igualtat Home-Dona</td> <td><input checked="" type="checkbox"/> LGBT</td> <td><input type="checkbox"/> Totes</td> </tr> <tr> <td></td> <td><input checked="" type="checkbox"/> Cooperació</td> <td></td> </tr> </table> <p>Districte</p> <table border="1"> <tr> <td><input type="checkbox"/> Districte I</td> <td><input type="checkbox"/> Districte IV</td> <td><input type="checkbox"/> Districte VII</td> </tr> <tr> <td><input type="checkbox"/> Districte II</td> <td><input type="checkbox"/> Districte V</td> <td><input checked="" type="checkbox"/> Tots</td> </tr> <tr> <td><input type="checkbox"/> Districte III</td> <td><input type="checkbox"/> Districte VI</td> <td></td> </tr> </table> <p>Període d'execució</p> <table border="1"> <tr> <td><input checked="" type="checkbox"/> 2012</td> <td><input checked="" type="checkbox"/> 2013</td> <td><input checked="" type="checkbox"/> 2014</td> <td><input checked="" type="checkbox"/> 2015</td> <td><input checked="" type="checkbox"/> 2016</td> </tr> </table>	<input checked="" type="checkbox"/> Nova Ciutadania	<input checked="" type="checkbox"/> Joventut	<input checked="" type="checkbox"/> Diversitat de creences	<input checked="" type="checkbox"/> Igualtat Home-Dona	<input checked="" type="checkbox"/> LGBT	<input type="checkbox"/> Totes		<input checked="" type="checkbox"/> Cooperació		<input type="checkbox"/> Districte I	<input type="checkbox"/> Districte IV	<input type="checkbox"/> Districte VII	<input type="checkbox"/> Districte II	<input type="checkbox"/> Districte V	<input checked="" type="checkbox"/> Tots	<input type="checkbox"/> Districte III	<input type="checkbox"/> Districte VI		<input checked="" type="checkbox"/> 2012	<input checked="" type="checkbox"/> 2013	<input checked="" type="checkbox"/> 2014	<input checked="" type="checkbox"/> 2015	<input checked="" type="checkbox"/> 2016
<input checked="" type="checkbox"/> Nova Ciutadania	<input checked="" type="checkbox"/> Joventut	<input checked="" type="checkbox"/> Diversitat de creences																						
<input checked="" type="checkbox"/> Igualtat Home-Dona	<input checked="" type="checkbox"/> LGBT	<input type="checkbox"/> Totes																						
	<input checked="" type="checkbox"/> Cooperació																							
<input type="checkbox"/> Districte I	<input type="checkbox"/> Districte IV	<input type="checkbox"/> Districte VII																						
<input type="checkbox"/> Districte II	<input type="checkbox"/> Districte V	<input checked="" type="checkbox"/> Tots																						
<input type="checkbox"/> Districte III	<input type="checkbox"/> Districte VI																							
<input checked="" type="checkbox"/> 2012	<input checked="" type="checkbox"/> 2013	<input checked="" type="checkbox"/> 2014	<input checked="" type="checkbox"/> 2015	<input checked="" type="checkbox"/> 2016																				
<p>Objectiu(s) principal(s) del programa</p> <p>Gestionar els tòpics i rumors infundats vinculats a la diversitat cultural per afavorir percepcions positives i actituds cíviques que ajudin a establir un marc de convivència més positiu.</p> <p>Transmetre informació veraç, objectiva i contrastada en relació a les percepcions negatives i estereotips envers la diversitat cultural.</p>	<p>Resultats esperats</p> <p>- Que contrastant la situació inicial amb les impressions al final de les accions, els assistents manifestin un canvi en les seves percepcions.</p>																							
<p>Col·lectius destinataris</p> <p>Ciutadania en general.</p>	<p>Indicadors</p> <p>- Nre. de persones que participen en les accions de sensibilització.</p> <p>- Nre. de persones que manifesten, a partir dels instruments de mesura més adients, un canvi en les seves percepcions envers el col·lectiu de persones nouvingudes.</p> <p>- Nre. d'entitats de la ciutat a les que representen les persones participants en la totalitat de les accions, exclouent les entitats de nova ciutadania.</p>																							
<p>Regidories i serveis municipals que participen en el programa</p> <table border="1"> <tr> <td><input checked="" type="checkbox"/> Comunicació</td> <td><input checked="" type="checkbox"/> Esports</td> <td><input type="checkbox"/> Recursos Humans</td> <td><input type="checkbox"/> Seguretat Ciutadana</td> </tr> <tr> <td><input checked="" type="checkbox"/> Cultura</td> <td><input type="checkbox"/> Gestió de la Informació</td> <td><input checked="" type="checkbox"/> Relacions Ciutadanes</td> <td><input checked="" type="checkbox"/> Serveis Socials</td> </tr> <tr> <td><input checked="" type="checkbox"/> Drets Civils i Ciutadania</td> <td><input type="checkbox"/> Informàtica (IAS)</td> <td><input type="checkbox"/> Sabadell Atenció Ciutadana</td> <td><input type="checkbox"/> Sostenibilitat i Gestió d'Ecosistemes</td> </tr> <tr> <td><input checked="" type="checkbox"/> Educació</td> <td><input checked="" type="checkbox"/> Promoció Econòmica i Comerç</td> <td><input checked="" type="checkbox"/> Salut</td> <td><input type="checkbox"/> Urbanisme</td> </tr> </table>	<input checked="" type="checkbox"/> Comunicació	<input checked="" type="checkbox"/> Esports	<input type="checkbox"/> Recursos Humans	<input type="checkbox"/> Seguretat Ciutadana	<input checked="" type="checkbox"/> Cultura	<input type="checkbox"/> Gestió de la Informació	<input checked="" type="checkbox"/> Relacions Ciutadanes	<input checked="" type="checkbox"/> Serveis Socials	<input checked="" type="checkbox"/> Drets Civils i Ciutadania	<input type="checkbox"/> Informàtica (IAS)	<input type="checkbox"/> Sabadell Atenció Ciutadana	<input type="checkbox"/> Sostenibilitat i Gestió d'Ecosistemes	<input checked="" type="checkbox"/> Educació	<input checked="" type="checkbox"/> Promoció Econòmica i Comerç	<input checked="" type="checkbox"/> Salut	<input type="checkbox"/> Urbanisme	<p>Entitats i institucions que participen en el programa</p> <p>No n'hi ha.</p>							
<input checked="" type="checkbox"/> Comunicació	<input checked="" type="checkbox"/> Esports	<input type="checkbox"/> Recursos Humans	<input type="checkbox"/> Seguretat Ciutadana																					
<input checked="" type="checkbox"/> Cultura	<input type="checkbox"/> Gestió de la Informació	<input checked="" type="checkbox"/> Relacions Ciutadanes	<input checked="" type="checkbox"/> Serveis Socials																					
<input checked="" type="checkbox"/> Drets Civils i Ciutadania	<input type="checkbox"/> Informàtica (IAS)	<input type="checkbox"/> Sabadell Atenció Ciutadana	<input type="checkbox"/> Sostenibilitat i Gestió d'Ecosistemes																					
<input checked="" type="checkbox"/> Educació	<input checked="" type="checkbox"/> Promoció Econòmica i Comerç	<input checked="" type="checkbox"/> Salut	<input type="checkbox"/> Urbanisme																					

Programa / Projecte		13.22 Pla de comunicació de la Regidoria de Drets Civils. La visibilitat dels projectes de la Regidoria																	
Regidoria / Servei		Drets Civils i Ciutadania																	
<p>Descripció del programa</p> <p>La Regidoria de Drets Civils i Ciutadania compta amb un ventall de programes i actuacions que donen viabilitat als diferents objectius del seu Pla director. A fi de visualitzar aquests programes, donar-los a conèixer de forma eficaç a la ciutadania i posar en valor tots els projectes i iniciatives que s'estan duent a terme, s'impulsa un Pla de Comunicació. El Pla de comunicació ha de recollir els objectius, destinataris, polítiques, estratègies, recursos i accions de comunicació a desenvolupar per part de la Regidoria.</p>		<p>Eix Sensibilització, comunicació i pedagogia</p> <p>Valors Equitat Respecte Llibertat</p>																	
<p>Objectiu(s) principal(s) del programa</p> <p>L'objectiu principal del Pla de Comunicació és establir una estratègia de comunicació per donar a conèixer de forma efectiva i eficient els projectes i les iniciatives que porta a terme la Regidoria de Drets Civils a tota la ciutadania.</p>		<p>Lectures</p> <p><input type="checkbox"/> Nova Ciutadania <input type="checkbox"/> Joventut <input type="checkbox"/> Diversitat de creences <input type="checkbox"/> Igualtat Home-Dona <input type="checkbox"/> LGBT <input type="checkbox"/> Cooperació <input checked="" type="checkbox"/> Totes</p> <p>Districte</p> <p><input type="checkbox"/> Districte I <input type="checkbox"/> Districte II <input type="checkbox"/> Districte III <input type="checkbox"/> Districte IV <input type="checkbox"/> Districte V <input type="checkbox"/> Districte VI <input type="checkbox"/> Districte VII <input checked="" type="checkbox"/> Tots</p> <p>Període d'execució</p> <p><input checked="" type="checkbox"/> 2012 <input checked="" type="checkbox"/> 2013 <input checked="" type="checkbox"/> 2014 <input checked="" type="checkbox"/> 2015 <input checked="" type="checkbox"/> 2016</p>																	
<p>Resultats esperats</p> <ul style="list-style-type: none"> - Consolidar el Pla de comunicació del departament. - Aconseguir la màxima eficiència en la divulgació i comunicació de les actuacions de la Regidoria. 		<p>Indicadors</p> <ul style="list-style-type: none"> - Nre. de notes de premsa fetes. - Nre. de rodes de premsa. - Nre. de webs que depenen de la Regidoria. - Nre. de campanyes dutes a terme. - Nre. de monogràfics elaborats. - Nre. de visites als webs. - Nre. d'amics/gues i seguidors/es del facebook. - Nre. de seguidors/es al Twitter. 																	
<p>Col·lectius destinataris</p> <p>Tota la ciutadania.</p>		<p>Entitats i institucions que participen en el programa</p> <p>Mitjans de comunicació.</p>																	
<p>Regidories i serveis municipals que participen en el programa</p> <table border="1"> <tr> <td><input checked="" type="checkbox"/> Comunicació</td> <td><input type="checkbox"/> Esports</td> <td><input type="checkbox"/> Recursos Humans</td> <td><input type="checkbox"/> Seguretat Ciutadana</td> </tr> <tr> <td><input type="checkbox"/> Cultura</td> <td><input type="checkbox"/> Gestió de la Informació</td> <td><input type="checkbox"/> Relacions Ciutadanes</td> <td><input type="checkbox"/> Serveis Socials</td> </tr> <tr> <td><input checked="" type="checkbox"/> Drets Civils i Ciutadania</td> <td><input checked="" type="checkbox"/> Informàtica (IAS)</td> <td><input type="checkbox"/> Sabadell Atenció Ciutadana</td> <td><input type="checkbox"/> Sostenibilitat i Gestió d'Ecosistemes</td> </tr> <tr> <td><input type="checkbox"/> Educació</td> <td><input type="checkbox"/> Promoció Econòmica i Comerç</td> <td><input type="checkbox"/> Salut</td> <td><input type="checkbox"/> Urbanisme</td> </tr> </table>				<input checked="" type="checkbox"/> Comunicació	<input type="checkbox"/> Esports	<input type="checkbox"/> Recursos Humans	<input type="checkbox"/> Seguretat Ciutadana	<input type="checkbox"/> Cultura	<input type="checkbox"/> Gestió de la Informació	<input type="checkbox"/> Relacions Ciutadanes	<input type="checkbox"/> Serveis Socials	<input checked="" type="checkbox"/> Drets Civils i Ciutadania	<input checked="" type="checkbox"/> Informàtica (IAS)	<input type="checkbox"/> Sabadell Atenció Ciutadana	<input type="checkbox"/> Sostenibilitat i Gestió d'Ecosistemes	<input type="checkbox"/> Educació	<input type="checkbox"/> Promoció Econòmica i Comerç	<input type="checkbox"/> Salut	<input type="checkbox"/> Urbanisme
<input checked="" type="checkbox"/> Comunicació	<input type="checkbox"/> Esports	<input type="checkbox"/> Recursos Humans	<input type="checkbox"/> Seguretat Ciutadana																
<input type="checkbox"/> Cultura	<input type="checkbox"/> Gestió de la Informació	<input type="checkbox"/> Relacions Ciutadanes	<input type="checkbox"/> Serveis Socials																
<input checked="" type="checkbox"/> Drets Civils i Ciutadania	<input checked="" type="checkbox"/> Informàtica (IAS)	<input type="checkbox"/> Sabadell Atenció Ciutadana	<input type="checkbox"/> Sostenibilitat i Gestió d'Ecosistemes																
<input type="checkbox"/> Educació	<input type="checkbox"/> Promoció Econòmica i Comerç	<input type="checkbox"/> Salut	<input type="checkbox"/> Urbanisme																

Pedagogia

Programa / Projecte	05.06 Ciutat i Escola																							
Regidoria / Servei	Educació																							
<p>Descripció del programa</p> <p>Programa d'activitats educatives del Consell d'Entitats Ciutat i Escola de Sabadell. Es tracta d'un programa que coordina a empreses i institucions de la ciutat, perquè ofereixin les seves instal·lacions, coneixements i professionals als centres educatius. D'aquesta manera es proposen noves oportunitats d'aprenentatge que apropa els centres educatius a la ciutat i al seu teixit social. Les activitats estan vinculades amb el currículum de l'alumnat. El servei d'educació gestiona directament: la mostra de Teatre, Seguint el fil (Un escriptor relacionat amb Sabadell comença una narració per internet i fa orientacions sobre com continuar-la. L'alumnat del centres educatius continuen els capítols per grups i acaben els contes. El recull de totes les històries resultants, anomenades fils, queden visualitzades al bloc Seguint el fil.) i el Premi Joan Oliver. La resta d'activitats del programa les gestionen altres departaments de l'Ajuntament, entitats o empreses. Les activitats que es recullen en aquest pla són les de temàtica joves (per exemple: Joves i conducció, De bon rotllo,..), nova ciutadania (per exemple: El còmic de la convivència, El Rap de la convivència), igualtat dona-home (per exemple: Alimentació, model estètic femení i mitjans de comunicació) i de cooperació (per exemple: Compromesos amb els refugiats, Apropa't al Sàhara).</p> <p>Objectiu(s) principal(s) del programa</p> <p>Posar a disposició dels centres els recursos de la ciutat per a desenvolupar el currículum de l'alumnat.</p> <p>Apropar el coneixement de la ciutat a l'alumnat del municipi des de diferents vessants.</p>	<p>Eix Sensibilització, comunicació i pedagogia</p> <p>Valors Equitat Respecte Responsabilitat</p> <p>Lectures</p> <table border="1"> <tr> <td><input type="checkbox"/> Nova Ciutadania</td> <td><input type="checkbox"/> Joventut</td> <td><input type="checkbox"/> Diversitat de creences</td> </tr> <tr> <td><input type="checkbox"/> Igualtat Home-Dona</td> <td><input type="checkbox"/> LGBT</td> <td><input checked="" type="checkbox"/> Totes</td> </tr> <tr> <td></td> <td><input type="checkbox"/> Cooperació</td> <td></td> </tr> </table> <p>Districte</p> <table border="1"> <tr> <td><input type="checkbox"/> Districte I</td> <td><input type="checkbox"/> Districte IV</td> <td><input type="checkbox"/> Districte VII</td> </tr> <tr> <td><input type="checkbox"/> Districte II</td> <td><input type="checkbox"/> Districte V</td> <td><input checked="" type="checkbox"/> Tots</td> </tr> <tr> <td><input type="checkbox"/> Districte III</td> <td><input type="checkbox"/> Districte VI</td> <td></td> </tr> </table> <p>Període d'execució</p> <table border="1"> <tr> <td><input checked="" type="checkbox"/> 2012</td> <td><input checked="" type="checkbox"/> 2013</td> <td><input checked="" type="checkbox"/> 2014</td> <td><input checked="" type="checkbox"/> 2015</td> <td><input checked="" type="checkbox"/> 2016</td> </tr> </table>	<input type="checkbox"/> Nova Ciutadania	<input type="checkbox"/> Joventut	<input type="checkbox"/> Diversitat de creences	<input type="checkbox"/> Igualtat Home-Dona	<input type="checkbox"/> LGBT	<input checked="" type="checkbox"/> Totes		<input type="checkbox"/> Cooperació		<input type="checkbox"/> Districte I	<input type="checkbox"/> Districte IV	<input type="checkbox"/> Districte VII	<input type="checkbox"/> Districte II	<input type="checkbox"/> Districte V	<input checked="" type="checkbox"/> Tots	<input type="checkbox"/> Districte III	<input type="checkbox"/> Districte VI		<input checked="" type="checkbox"/> 2012	<input checked="" type="checkbox"/> 2013	<input checked="" type="checkbox"/> 2014	<input checked="" type="checkbox"/> 2015	<input checked="" type="checkbox"/> 2016
<input type="checkbox"/> Nova Ciutadania	<input type="checkbox"/> Joventut	<input type="checkbox"/> Diversitat de creences																						
<input type="checkbox"/> Igualtat Home-Dona	<input type="checkbox"/> LGBT	<input checked="" type="checkbox"/> Totes																						
	<input type="checkbox"/> Cooperació																							
<input type="checkbox"/> Districte I	<input type="checkbox"/> Districte IV	<input type="checkbox"/> Districte VII																						
<input type="checkbox"/> Districte II	<input type="checkbox"/> Districte V	<input checked="" type="checkbox"/> Tots																						
<input type="checkbox"/> Districte III	<input type="checkbox"/> Districte VI																							
<input checked="" type="checkbox"/> 2012	<input checked="" type="checkbox"/> 2013	<input checked="" type="checkbox"/> 2014	<input checked="" type="checkbox"/> 2015	<input checked="" type="checkbox"/> 2016																				
<p>Resultats esperats</p>	<p>Indicadors</p> <ul style="list-style-type: none"> - Nre. alumnes: Escoles bressol, educació infantil i primària, ESO, Batxillerat, FP, adults. - Nre. d'alumnes participants en les activitats de temàtica de joves. - Nre. d'alumnes participants en les activitats de temàtica de nova ciutadania. - Nre. d'alumnes participants en les activitats de temàtica d'igualtat. - Nre. d'alumnes participants en les activitats de temàtica de cooperació. - Nre. d'activitats de la temàtica de joves. - Nre. d'activitats de la temàtica de nova ciutadania. - Nre. d'activitats de la temàtica d'igualtat. - Nre. d'activitats de la temàtica de cooperació. - Nre. de centres educatius que participen en les activitats de temàtica de joves. - Nre. de centres educatius que participen en les activitats de temàtica de nova ciutadania. - Nre. de centres educatius que participen en les activitats de temàtica d'igualtat. - Nre. de centres educatius que participen en les activitats de temàtica de cooperació. 																							

Col·lectius destinataris Tot l'alumnat de Sabadell.	Entitats i institucions que participen en el programa Empreses privades, fundacions, entitats, biblioteques, museus, arxiu, Ràdio Sabadell, i altres organismes de la ciutat.		
Regidories i serveis municipals que participen en el programa			
<input type="checkbox"/> Comunicació	<input checked="" type="checkbox"/> Esports	<input type="checkbox"/> Recursos Humans	<input type="checkbox"/> Seguretat Ciutadana
<input checked="" type="checkbox"/> Cultura	<input type="checkbox"/> Gestió de la Informació	<input checked="" type="checkbox"/> Relacions Ciutadanes	<input checked="" type="checkbox"/> Serveis Socials
<input checked="" type="checkbox"/> Drets Civils i Ciutadania	<input type="checkbox"/> Informàtica (IAS)	<input type="checkbox"/> Sabadell Atenció Ciutadana	<input checked="" type="checkbox"/> Sostenibilitat i Gestió d'Ecosistemes
<input checked="" type="checkbox"/> Educació	<input checked="" type="checkbox"/> Promoció Econòmica i Comerç	<input checked="" type="checkbox"/> Salut	<input checked="" type="checkbox"/> Urbanisme

VINCLES, DIVERSITAT I CONVIVÈNCIA CIUTADANA

Vincles

Programa / Projecte 20.02 Voluntariat per la llengua																								
Regidoria / Servei Consorci per a la Normalització Lingüística (CNL)																								
<p>Descripció del programa</p> <p>És un programa adreçat a persones majors d'edat que facilita que totes les persones que tenen coneixements bàsics de català i que es volen llençar a parlar-lo el puguin practicar en un context real i distès, alhora que les persones que el parlen habitualment, no canviïn de llengua innecessàriament. Per fer-ho, aquestes persones (aprenents) es posen en contacte amb persones catalanoparlants (voluntàries) que, de manera desinteressada, destinen el seu temps a conversar en català una hora a la setmana durant unes deu setmanes. Són les anomenades "parelles lingüístiques". D'altra banda, també es porten a terme accions directes amb establiments col·laboradors per tal que les parelles puguin anar a practicar el català i amb entitats col·laboradores amb les quals s'organitzen activitats culturals complementàries que ajuden a conèixer l'entorn i potencien la cohesió social.</p>	<p>Eix Vincles, diversitat i convivència ciutadana</p> <p>Valors Esforç Responsabilitat</p> <p>Lectures</p> <table border="1"> <tr> <td><input checked="" type="checkbox"/> Nova Ciutadania</td> <td><input checked="" type="checkbox"/> Joventut</td> <td><input type="checkbox"/> Diversitat de creences</td> </tr> <tr> <td><input checked="" type="checkbox"/> Igualtat Home-Dona</td> <td><input type="checkbox"/> LGBT</td> <td><input type="checkbox"/> Totes</td> </tr> <tr> <td></td> <td><input type="checkbox"/> Cooperació</td> <td></td> </tr> </table> <p>Districte</p> <table border="1"> <tr> <td><input type="checkbox"/> Districte I</td> <td><input type="checkbox"/> Districte IV</td> <td><input type="checkbox"/> Districte VII</td> </tr> <tr> <td><input type="checkbox"/> Districte II</td> <td><input type="checkbox"/> Districte V</td> <td><input checked="" type="checkbox"/> Tots</td> </tr> <tr> <td><input type="checkbox"/> Districte III</td> <td><input type="checkbox"/> Districte VI</td> <td></td> </tr> </table> <p>Període d'execució</p> <table border="1"> <tr> <td><input type="checkbox"/> 2012</td> <td><input checked="" type="checkbox"/> 2013</td> <td><input type="checkbox"/> 2014</td> <td><input type="checkbox"/> 2015</td> <td><input type="checkbox"/> 2016</td> </tr> </table>	<input checked="" type="checkbox"/> Nova Ciutadania	<input checked="" type="checkbox"/> Joventut	<input type="checkbox"/> Diversitat de creences	<input checked="" type="checkbox"/> Igualtat Home-Dona	<input type="checkbox"/> LGBT	<input type="checkbox"/> Totes		<input type="checkbox"/> Cooperació		<input type="checkbox"/> Districte I	<input type="checkbox"/> Districte IV	<input type="checkbox"/> Districte VII	<input type="checkbox"/> Districte II	<input type="checkbox"/> Districte V	<input checked="" type="checkbox"/> Tots	<input type="checkbox"/> Districte III	<input type="checkbox"/> Districte VI		<input type="checkbox"/> 2012	<input checked="" type="checkbox"/> 2013	<input type="checkbox"/> 2014	<input type="checkbox"/> 2015	<input type="checkbox"/> 2016
<input checked="" type="checkbox"/> Nova Ciutadania	<input checked="" type="checkbox"/> Joventut	<input type="checkbox"/> Diversitat de creences																						
<input checked="" type="checkbox"/> Igualtat Home-Dona	<input type="checkbox"/> LGBT	<input type="checkbox"/> Totes																						
	<input type="checkbox"/> Cooperació																							
<input type="checkbox"/> Districte I	<input type="checkbox"/> Districte IV	<input type="checkbox"/> Districte VII																						
<input type="checkbox"/> Districte II	<input type="checkbox"/> Districte V	<input checked="" type="checkbox"/> Tots																						
<input type="checkbox"/> Districte III	<input type="checkbox"/> Districte VI																							
<input type="checkbox"/> 2012	<input checked="" type="checkbox"/> 2013	<input type="checkbox"/> 2014	<input type="checkbox"/> 2015	<input type="checkbox"/> 2016																				
<p>Objectiu(s) principal(s) del programa</p> <p>Ampliar el coneixement i l'ús del català entre la població nouvinguda.</p> <p>Promoure el coneixement mutu entre la població autòctona i la nouvinguda.</p> <ul style="list-style-type: none"> - Potenciar la creació de parelles lingüístiques. - Ampliar l'activitat dels voluntaris perquè condueixin altres activitats culturals: lectura, teatre, escriptura, etc. - Desenvolupar més àmpliament el programa de Voluntariat per la llengua a sectors específics: empreses, sanitat, justícia i esports (campanya Mou-te en català). - Promoure la participació de les entitats i dels establiments comercials en el programa. - Dissenyar actuacions per incorporar nous voluntaris i fidelitzar-los. - Fer més visible el programa voluntariat per la llengua entre la població civil. 	<p>Resultats esperats</p> <ul style="list-style-type: none"> - Mantenir el nombre de parelles formades el 2012. - Organitzar activitats per dinamitzar el programa. 																							
<p>Col·lectius destinataris</p> <p>Població nouvinguda amb un coneixement mínim de català i població autòctona major d'edat que parlin català habitualment.</p>	<p>Indicadors</p> <ul style="list-style-type: none"> - Nre. de parelles formades. - Nre. d'activitats de dinamització del programa organitzades. <p>Entitats i institucions que participen en el programa</p> <p>No n'hi ha.</p>																							

Regidories i serveis municipals que participen en el programa

- | | | | |
|---|--|---|--|
| <input type="checkbox"/> Comunicació | <input type="checkbox"/> Esports | <input type="checkbox"/> Recursos Humans | <input type="checkbox"/> Seguretat Ciutadana |
| <input checked="" type="checkbox"/> Cultura | <input type="checkbox"/> Gestió de la Informació | <input type="checkbox"/> Relacions Ciutadanes | <input type="checkbox"/> Serveis Socials |
| <input checked="" type="checkbox"/> Drets Civils i Ciutadania | <input type="checkbox"/> Informàtica (IAS) | <input type="checkbox"/> Sabadell Atenció Ciutadana | <input type="checkbox"/> Sostenibilitat i Gestió d'Ecosistemes |
| <input checked="" type="checkbox"/> Educació | <input type="checkbox"/> Promoció Econòmica i Comerç | <input type="checkbox"/> Salut | <input type="checkbox"/> Urbanisme |

Programa / Projecte 13.42 Dona: Expressa't i Participa																								
Regidoria / Servei Drets Civils i Ciutadania																								
<p>Descripció del programa</p> <p>És una intervenció grupal i a nivell socioeducatiu, que vol ser una eina per facilitar els processos de canvi social i personal dins de un món canviant. En definitiva, es pretén oferir un espai de confiança i benestar amb estratègies que reforcin la cohesió social a través de l'art i l'intercanvi de recursos personals, identificant i incorporant en el dia a dia bones pràctiques cap a la integració social. El programa considera específicament la participació de dones amb escasses competències lingüístiques, treballant amb una metodologia que potenciï altres formes de comunicació. Així mateix, el programa genera espais d'interacció entre dones autòctones i nouvingudes amb la voluntat d'enfortir i fer créixer la xarxa social de la ciutat fent visibles les seves creacions en espais de participació comunitària amb perspectiva de gènere.</p>	<p>Eix Vincles, diversitat i convivència ciutadana</p> <p>Valors Respecte Amor Confiança</p> <p>Lectures</p> <table border="1"> <tr> <td><input checked="" type="checkbox"/> Nova Ciutadania</td> <td><input type="checkbox"/> Joventut</td> <td><input type="checkbox"/> Diversitat de creences</td> </tr> <tr> <td><input checked="" type="checkbox"/> Igualtat Home-Dona</td> <td><input type="checkbox"/> LGBT</td> <td><input type="checkbox"/> Totes</td> </tr> <tr> <td><input type="checkbox"/> Cooperació</td> <td></td> <td></td> </tr> </table> <p>Districte</p> <table border="1"> <tr> <td><input type="checkbox"/> Districte I</td> <td><input type="checkbox"/> Districte IV</td> <td><input type="checkbox"/> Districte VII</td> </tr> <tr> <td><input type="checkbox"/> Districte II</td> <td><input type="checkbox"/> Districte V</td> <td><input checked="" type="checkbox"/> Tots</td> </tr> <tr> <td><input type="checkbox"/> Districte III</td> <td><input type="checkbox"/> Districte VI</td> <td></td> </tr> </table> <p>Període d'execució</p> <table border="1"> <tr> <td><input checked="" type="checkbox"/> 2012</td> <td><input checked="" type="checkbox"/> 2013</td> <td><input checked="" type="checkbox"/> 2014</td> <td><input checked="" type="checkbox"/> 2015</td> <td><input type="checkbox"/> 2016</td> </tr> </table>	<input checked="" type="checkbox"/> Nova Ciutadania	<input type="checkbox"/> Joventut	<input type="checkbox"/> Diversitat de creences	<input checked="" type="checkbox"/> Igualtat Home-Dona	<input type="checkbox"/> LGBT	<input type="checkbox"/> Totes	<input type="checkbox"/> Cooperació			<input type="checkbox"/> Districte I	<input type="checkbox"/> Districte IV	<input type="checkbox"/> Districte VII	<input type="checkbox"/> Districte II	<input type="checkbox"/> Districte V	<input checked="" type="checkbox"/> Tots	<input type="checkbox"/> Districte III	<input type="checkbox"/> Districte VI		<input checked="" type="checkbox"/> 2012	<input checked="" type="checkbox"/> 2013	<input checked="" type="checkbox"/> 2014	<input checked="" type="checkbox"/> 2015	<input type="checkbox"/> 2016
<input checked="" type="checkbox"/> Nova Ciutadania	<input type="checkbox"/> Joventut	<input type="checkbox"/> Diversitat de creences																						
<input checked="" type="checkbox"/> Igualtat Home-Dona	<input type="checkbox"/> LGBT	<input type="checkbox"/> Totes																						
<input type="checkbox"/> Cooperació																								
<input type="checkbox"/> Districte I	<input type="checkbox"/> Districte IV	<input type="checkbox"/> Districte VII																						
<input type="checkbox"/> Districte II	<input type="checkbox"/> Districte V	<input checked="" type="checkbox"/> Tots																						
<input type="checkbox"/> Districte III	<input type="checkbox"/> Districte VI																							
<input checked="" type="checkbox"/> 2012	<input checked="" type="checkbox"/> 2013	<input checked="" type="checkbox"/> 2014	<input checked="" type="checkbox"/> 2015	<input type="checkbox"/> 2016																				
<p>Objectiu(s) principal(s) del programa</p> <p>Reforçar la cohesió social a través de l'Art i l'intercanvi de recursos personals.</p> <p>Desenvolupar vies d'expressió no verbals que facilitin els processos d'adaptació al canvi.</p> <p>Facilitar espais relacionals al voltant de la creació artística per establir vincles entre dones autòctones i nouvingudes.</p> <p>Oferir un espai de confiança i benestar amb estratègies que promoguin i reforcin la salut emocional de les participants.</p> <p>Prevenir conductes de risc i/o situacions que dificultin la integració.</p>	<p>Resultats esperats</p> <p>- Consolidar espais grupals d'intercanvi entre dones de diferents orígens, edats i condicions socioeconòmiques, on es generin vincles comunitaris que millorin la seva situació personal, així com la convivència.</p>																							
<p>Col·lectius destinataris</p> <p>Dones immigrades amb poc o molt coneixement de la llengua d'acollida, dones autòctones que manifesten un interès específic per participar en l'activitat, majors de 18 anys, residents a Sabadell.</p>	<p>Indicadors</p> <p>- Nre. d'activitats.</p> <p>- Nre. de participants: del Magrib, d'Àfrica Subsahariana, d'Amèrica Llatina, d'Espanya, de la resta d'Europa.</p> <p>- Nre. de participants per franges d'edat.</p>																							
<p>Regidories i serveis municipals que participen en el programa</p> <table border="1"> <tr> <td><input type="checkbox"/> Comunicació</td> <td><input type="checkbox"/> Esports</td> <td><input type="checkbox"/> Recursos Humans</td> <td><input type="checkbox"/> Seguretat Ciutadana</td> </tr> <tr> <td><input type="checkbox"/> Cultura</td> <td><input type="checkbox"/> Gestió de la Informació</td> <td><input checked="" type="checkbox"/> Relacions Ciutadanes</td> <td><input checked="" type="checkbox"/> Serveis Socials</td> </tr> <tr> <td><input checked="" type="checkbox"/> Drets Civils i Ciutadania</td> <td><input type="checkbox"/> Informàtica (IAS)</td> <td><input type="checkbox"/> Sabadell Atenció Ciutadana</td> <td><input type="checkbox"/> Sostenibilitat i Gestió d'Ecosistemes</td> </tr> <tr> <td><input type="checkbox"/> Educació</td> <td><input checked="" type="checkbox"/> Promoció Econòmica i Comerç</td> <td><input type="checkbox"/> Salut</td> <td><input type="checkbox"/> Urbanisme</td> </tr> </table>	<input type="checkbox"/> Comunicació	<input type="checkbox"/> Esports	<input type="checkbox"/> Recursos Humans	<input type="checkbox"/> Seguretat Ciutadana	<input type="checkbox"/> Cultura	<input type="checkbox"/> Gestió de la Informació	<input checked="" type="checkbox"/> Relacions Ciutadanes	<input checked="" type="checkbox"/> Serveis Socials	<input checked="" type="checkbox"/> Drets Civils i Ciutadania	<input type="checkbox"/> Informàtica (IAS)	<input type="checkbox"/> Sabadell Atenció Ciutadana	<input type="checkbox"/> Sostenibilitat i Gestió d'Ecosistemes	<input type="checkbox"/> Educació	<input checked="" type="checkbox"/> Promoció Econòmica i Comerç	<input type="checkbox"/> Salut	<input type="checkbox"/> Urbanisme	<p>Entitats i institucions que participen en el programa</p> <p>Servei Ciutadà d'Acollida als Immigrants, associacions de veïns i veïnes, agrupacions de dones presents en el territori que participen de la formació dels grups, difusió, i com a xarxa social del projecte.</p>							
<input type="checkbox"/> Comunicació	<input type="checkbox"/> Esports	<input type="checkbox"/> Recursos Humans	<input type="checkbox"/> Seguretat Ciutadana																					
<input type="checkbox"/> Cultura	<input type="checkbox"/> Gestió de la Informació	<input checked="" type="checkbox"/> Relacions Ciutadanes	<input checked="" type="checkbox"/> Serveis Socials																					
<input checked="" type="checkbox"/> Drets Civils i Ciutadania	<input type="checkbox"/> Informàtica (IAS)	<input type="checkbox"/> Sabadell Atenció Ciutadana	<input type="checkbox"/> Sostenibilitat i Gestió d'Ecosistemes																					
<input type="checkbox"/> Educació	<input checked="" type="checkbox"/> Promoció Econòmica i Comerç	<input type="checkbox"/> Salut	<input type="checkbox"/> Urbanisme																					

Programa / Projecte 13.43 Programa Espai dona																								
Regidoria / Servei Drets Civils i Ciutadania																								
<p>Descripció del programa</p> <p>Programa que ofereix espais relacionals d'aprenentatge socioformatius adreçats a dones de diferents orígens, amb necessitats específiques i especials. Aquestes dones, sovint reagrupades i sense formació bàsica, tenen dificultats per accedir al món laboral, als recursos normalitzats així com en la seva participació en l'espai públic. Per aquesta raó inicialment es tracta de detectar els seus interessos i necessitats concretes, amb l'objectiu d'acompanyar-les en el procés de socialització, empoderar-les, reforçar la seva autonomia i crear espais que permetin el coneixement de l'entorn més proper amb les seves demandes, a la vegada que es posa èmfasi en l'afavoriment de la participació social i la interrelació amb la població autòctona. Aquest programa es treballa des de la transversalitat i com a programa pont, potencia la inclusió de les dones en els serveis normalitzats, l'empoderament i la seva visibilització.</p>	<p>Eix Vincles, diversitat i convivència ciutadana</p> <p>Valors Respecte Confiança Hospitalitat</p> <p>Lectures</p> <table border="1"> <tr> <td><input checked="" type="checkbox"/> Nova Ciutadania</td> <td><input type="checkbox"/> Joventut</td> <td><input type="checkbox"/> Diversitat de creences</td> </tr> <tr> <td><input checked="" type="checkbox"/> Igualtat Home-Dona</td> <td><input type="checkbox"/> LGBT</td> <td><input type="checkbox"/> Totes</td> </tr> <tr> <td><input type="checkbox"/> Cooperació</td> <td></td> <td></td> </tr> </table> <p>Districte</p> <table border="1"> <tr> <td><input type="checkbox"/> Districte I</td> <td><input type="checkbox"/> Districte IV</td> <td><input type="checkbox"/> Districte VII</td> </tr> <tr> <td><input type="checkbox"/> Districte II</td> <td><input type="checkbox"/> Districte V</td> <td><input checked="" type="checkbox"/> Tots</td> </tr> <tr> <td><input type="checkbox"/> Districte III</td> <td><input type="checkbox"/> Districte VI</td> <td></td> </tr> </table> <p>Període d'execució</p> <table border="1"> <tr> <td><input checked="" type="checkbox"/> 2012</td> <td><input checked="" type="checkbox"/> 2013</td> <td><input checked="" type="checkbox"/> 2014</td> <td><input checked="" type="checkbox"/> 2015</td> <td><input type="checkbox"/> 2016</td> </tr> </table>	<input checked="" type="checkbox"/> Nova Ciutadania	<input type="checkbox"/> Joventut	<input type="checkbox"/> Diversitat de creences	<input checked="" type="checkbox"/> Igualtat Home-Dona	<input type="checkbox"/> LGBT	<input type="checkbox"/> Totes	<input type="checkbox"/> Cooperació			<input type="checkbox"/> Districte I	<input type="checkbox"/> Districte IV	<input type="checkbox"/> Districte VII	<input type="checkbox"/> Districte II	<input type="checkbox"/> Districte V	<input checked="" type="checkbox"/> Tots	<input type="checkbox"/> Districte III	<input type="checkbox"/> Districte VI		<input checked="" type="checkbox"/> 2012	<input checked="" type="checkbox"/> 2013	<input checked="" type="checkbox"/> 2014	<input checked="" type="checkbox"/> 2015	<input type="checkbox"/> 2016
<input checked="" type="checkbox"/> Nova Ciutadania	<input type="checkbox"/> Joventut	<input type="checkbox"/> Diversitat de creences																						
<input checked="" type="checkbox"/> Igualtat Home-Dona	<input type="checkbox"/> LGBT	<input type="checkbox"/> Totes																						
<input type="checkbox"/> Cooperació																								
<input type="checkbox"/> Districte I	<input type="checkbox"/> Districte IV	<input type="checkbox"/> Districte VII																						
<input type="checkbox"/> Districte II	<input type="checkbox"/> Districte V	<input checked="" type="checkbox"/> Tots																						
<input type="checkbox"/> Districte III	<input type="checkbox"/> Districte VI																							
<input checked="" type="checkbox"/> 2012	<input checked="" type="checkbox"/> 2013	<input checked="" type="checkbox"/> 2014	<input checked="" type="checkbox"/> 2015	<input type="checkbox"/> 2016																				
<p>Objectiu(s) principal(s) del programa</p> <p>Detectar dones nouvingudes i les seves necessitats/demandes.</p> <p>Apropar les dones a la formació i al món laboral.</p> <p>Treballar per l'empoderament i la visibilització de les dones nouvingudes.</p> <p>Afavorir la cohesió de grups tant a nivell informal com organitzats.</p> <p>Afavorir la creació d'una xarxa de dones nouvingudes i autòctones.</p> <p>Afavorir la participació dels col·lectius/associacions en les activitats de la ciutat.</p>	<p>Resultats esperats</p> <ul style="list-style-type: none"> - Reforçar l'autonomia i l'empoderament de les dones. - Establir xarxes de suport entre dones autòctones i nouvingudes. - Facilitar i incrementar l'accés de les dones als serveis normalitzats de formació i inserció laboral. 																							
<p>Col·lectius destinataris</p> <p>Dones nouvingudes, de diferents nacionalitats, especialment subsaharianes i magrebines, amb poca o cap formació acadèmica, obert a dones d'altres orígens i, segons activitat, a dones autòctones.</p>	<p>Indicadors</p> <ul style="list-style-type: none"> - Nre. d'activitats socioformatives. - Nre. d'activitats pel foment de la participació. - Nre. total de participants: del Magreb, d'Àfrica Subsahariana, d'Àsia, d'Amèrica Llatina. - Nre. de participants per franges d'edat. 																							
<p>Entitats i institucions que participen en el programa</p> <p>Actua Vallès, Vocalia de Dones, Associació de Veïns d'Espronceda, CAP Can Puiggener, CAP Creu de Barberà, CAP Sabadell Sud.</p>																								
<p>Regidories i serveis municipals que participen en el programa</p> <table border="1"> <tr> <td><input type="checkbox"/> Comunicació</td> <td><input type="checkbox"/> Esports</td> <td><input type="checkbox"/> Recursos Humans</td> <td><input type="checkbox"/> Seguretat Ciutadana</td> </tr> <tr> <td><input type="checkbox"/> Cultura</td> <td><input type="checkbox"/> Gestió de la Informació</td> <td><input checked="" type="checkbox"/> Relacions Ciutadanes</td> <td><input checked="" type="checkbox"/> Serveis Socials</td> </tr> <tr> <td><input checked="" type="checkbox"/> Drets Civils i Ciutadania</td> <td><input type="checkbox"/> Informàtica (IAS)</td> <td><input type="checkbox"/> Sabadell Atenció Ciutadana</td> <td><input type="checkbox"/> Sostenibilitat i Gestió d'Ecosistemes</td> </tr> <tr> <td><input checked="" type="checkbox"/> Educació</td> <td><input checked="" type="checkbox"/> Promoció Econòmica i Comerç</td> <td><input checked="" type="checkbox"/> Salut</td> <td><input type="checkbox"/> Urbanisme</td> </tr> </table>		<input type="checkbox"/> Comunicació	<input type="checkbox"/> Esports	<input type="checkbox"/> Recursos Humans	<input type="checkbox"/> Seguretat Ciutadana	<input type="checkbox"/> Cultura	<input type="checkbox"/> Gestió de la Informació	<input checked="" type="checkbox"/> Relacions Ciutadanes	<input checked="" type="checkbox"/> Serveis Socials	<input checked="" type="checkbox"/> Drets Civils i Ciutadania	<input type="checkbox"/> Informàtica (IAS)	<input type="checkbox"/> Sabadell Atenció Ciutadana	<input type="checkbox"/> Sostenibilitat i Gestió d'Ecosistemes	<input checked="" type="checkbox"/> Educació	<input checked="" type="checkbox"/> Promoció Econòmica i Comerç	<input checked="" type="checkbox"/> Salut	<input type="checkbox"/> Urbanisme							
<input type="checkbox"/> Comunicació	<input type="checkbox"/> Esports	<input type="checkbox"/> Recursos Humans	<input type="checkbox"/> Seguretat Ciutadana																					
<input type="checkbox"/> Cultura	<input type="checkbox"/> Gestió de la Informació	<input checked="" type="checkbox"/> Relacions Ciutadanes	<input checked="" type="checkbox"/> Serveis Socials																					
<input checked="" type="checkbox"/> Drets Civils i Ciutadania	<input type="checkbox"/> Informàtica (IAS)	<input type="checkbox"/> Sabadell Atenció Ciutadana	<input type="checkbox"/> Sostenibilitat i Gestió d'Ecosistemes																					
<input checked="" type="checkbox"/> Educació	<input checked="" type="checkbox"/> Promoció Econòmica i Comerç	<input checked="" type="checkbox"/> Salut	<input type="checkbox"/> Urbanisme																					

Programa / Projecte		06.01 Programes de cohesió i integració social a través de l'esport al territori																	
Regidoria / Servei		Esports																	
<p>Descripció del programa</p> <p>Dinamització esportiva al barri de Can Puiggener: S'organitzen activitats esportives en les dues escoles del barri, en horari extraescolar i en el Centre cívic. Aquestes activitats estan adreçades a joves d'entre 12 i 18 anys tot i que, en el Centre Cívic sovint hi participen joves d'edats superiors ja que l'accés a les activitats és lliure.</p> <p>Dinamització esportiva al barri de Torre-romeu: S'organitzen activitats esportives en les dues escoles del barri, en horari extraescolar. Aquestes activitats estan adreçades a joves d'entre 12 i 18 anys i l'accés a les activitats és lliure.</p>		<p>Eix Vincles, diversitat i convivència ciutadana</p> <p>Valors Esforç Respecte Confiança</p>																	
<p>Objectiu(s) principal(s) del programa</p> <p>Aconseguir la integració i la cohesió social a través de la dinamització de les activitats esportives extraescolars de les escoles de les zones esmentades i oferir un espai relacional, amb activitats esportives i d'oci, a la població en els centres cívics.</p>		<p>Lectures</p> <table border="0"> <tr> <td><input checked="" type="checkbox"/> Nova Ciutadania</td> <td><input checked="" type="checkbox"/> Joventut</td> <td><input type="checkbox"/> Diversitat de creences</td> </tr> <tr> <td><input checked="" type="checkbox"/> Igualtat Home-Dona</td> <td><input type="checkbox"/> LGBT</td> <td><input type="checkbox"/> Totes</td> </tr> <tr> <td></td> <td><input type="checkbox"/> Cooperació</td> <td></td> </tr> </table>		<input checked="" type="checkbox"/> Nova Ciutadania	<input checked="" type="checkbox"/> Joventut	<input type="checkbox"/> Diversitat de creences	<input checked="" type="checkbox"/> Igualtat Home-Dona	<input type="checkbox"/> LGBT	<input type="checkbox"/> Totes		<input type="checkbox"/> Cooperació								
<input checked="" type="checkbox"/> Nova Ciutadania	<input checked="" type="checkbox"/> Joventut	<input type="checkbox"/> Diversitat de creences																	
<input checked="" type="checkbox"/> Igualtat Home-Dona	<input type="checkbox"/> LGBT	<input type="checkbox"/> Totes																	
	<input type="checkbox"/> Cooperació																		
		<p>Districte</p> <table border="0"> <tr> <td><input type="checkbox"/> Districte I</td> <td><input type="checkbox"/> Districte IV</td> <td><input checked="" type="checkbox"/> Districte VII</td> </tr> <tr> <td><input checked="" type="checkbox"/> Districte II</td> <td><input type="checkbox"/> Districte V</td> <td><input type="checkbox"/> Tots</td> </tr> <tr> <td><input type="checkbox"/> Districte III</td> <td><input type="checkbox"/> Districte VI</td> <td></td> </tr> </table>		<input type="checkbox"/> Districte I	<input type="checkbox"/> Districte IV	<input checked="" type="checkbox"/> Districte VII	<input checked="" type="checkbox"/> Districte II	<input type="checkbox"/> Districte V	<input type="checkbox"/> Tots	<input type="checkbox"/> Districte III	<input type="checkbox"/> Districte VI								
<input type="checkbox"/> Districte I	<input type="checkbox"/> Districte IV	<input checked="" type="checkbox"/> Districte VII																	
<input checked="" type="checkbox"/> Districte II	<input type="checkbox"/> Districte V	<input type="checkbox"/> Tots																	
<input type="checkbox"/> Districte III	<input type="checkbox"/> Districte VI																		
		<p>Període d'execució</p> <table border="0"> <tr> <td><input checked="" type="checkbox"/> 2012</td> <td><input checked="" type="checkbox"/> 2013</td> <td><input checked="" type="checkbox"/> 2014</td> <td><input checked="" type="checkbox"/> 2015</td> <td><input checked="" type="checkbox"/> 2016</td> </tr> </table>		<input checked="" type="checkbox"/> 2012	<input checked="" type="checkbox"/> 2013	<input checked="" type="checkbox"/> 2014	<input checked="" type="checkbox"/> 2015	<input checked="" type="checkbox"/> 2016											
<input checked="" type="checkbox"/> 2012	<input checked="" type="checkbox"/> 2013	<input checked="" type="checkbox"/> 2014	<input checked="" type="checkbox"/> 2015	<input checked="" type="checkbox"/> 2016															
<p>Resultats esperats</p> <p>- Crear hàbits esportius entre la població destinatària.</p>		<p>Indicadors</p> <p>- Nre. de participants a les activitats extraescolars. - Mitjana de participants a les activitats.</p>																	
<p>Col·lectius destinataris</p> <p>Població entre els 12 i 18 anys.</p>		<p>Entitats i institucions que participen en el programa</p> <p>Associació Esportiva Can Deu, Fundació Esplai Pandora, Pla de Barris de la Generalitat de Catalunya.</p>																	
<p>Regidories i serveis municipals que participen en el programa</p> <table border="0"> <tr> <td><input type="checkbox"/> Comunicació</td> <td><input checked="" type="checkbox"/> Esports</td> <td><input type="checkbox"/> Recursos Humans</td> <td><input type="checkbox"/> Seguretat Ciutadana</td> </tr> <tr> <td><input type="checkbox"/> Cultura</td> <td><input type="checkbox"/> Gestió de la Informació</td> <td><input type="checkbox"/> Relacions Ciutadanes</td> <td><input type="checkbox"/> Serveis Socials</td> </tr> <tr> <td><input type="checkbox"/> Drets Civils i Ciutadania</td> <td><input type="checkbox"/> Informàtica (IAS)</td> <td><input type="checkbox"/> Sabadell Atenció Ciutadana</td> <td><input type="checkbox"/> Sostenibilitat i Gestió d'Ecosistemes</td> </tr> <tr> <td><input type="checkbox"/> Educació</td> <td><input type="checkbox"/> Promoció Econòmica i Comerç</td> <td><input type="checkbox"/> Salut</td> <td><input type="checkbox"/> Urbanisme</td> </tr> </table>				<input type="checkbox"/> Comunicació	<input checked="" type="checkbox"/> Esports	<input type="checkbox"/> Recursos Humans	<input type="checkbox"/> Seguretat Ciutadana	<input type="checkbox"/> Cultura	<input type="checkbox"/> Gestió de la Informació	<input type="checkbox"/> Relacions Ciutadanes	<input type="checkbox"/> Serveis Socials	<input type="checkbox"/> Drets Civils i Ciutadania	<input type="checkbox"/> Informàtica (IAS)	<input type="checkbox"/> Sabadell Atenció Ciutadana	<input type="checkbox"/> Sostenibilitat i Gestió d'Ecosistemes	<input type="checkbox"/> Educació	<input type="checkbox"/> Promoció Econòmica i Comerç	<input type="checkbox"/> Salut	<input type="checkbox"/> Urbanisme
<input type="checkbox"/> Comunicació	<input checked="" type="checkbox"/> Esports	<input type="checkbox"/> Recursos Humans	<input type="checkbox"/> Seguretat Ciutadana																
<input type="checkbox"/> Cultura	<input type="checkbox"/> Gestió de la Informació	<input type="checkbox"/> Relacions Ciutadanes	<input type="checkbox"/> Serveis Socials																
<input type="checkbox"/> Drets Civils i Ciutadania	<input type="checkbox"/> Informàtica (IAS)	<input type="checkbox"/> Sabadell Atenció Ciutadana	<input type="checkbox"/> Sostenibilitat i Gestió d'Ecosistemes																
<input type="checkbox"/> Educació	<input type="checkbox"/> Promoció Econòmica i Comerç	<input type="checkbox"/> Salut	<input type="checkbox"/> Urbanisme																

Diversitat

Programa / Projecte		06.03 Protocolarització en les relacions amb les entitats esportives del foment de la diversitat i els valors																					
Regidoria / Servei		Esports																					
<p>Descripció del programa</p> <p>El protocol, en consonància amb la llei de l'Esport, consisteix a establir un articulat en convenis i decrets on s'obliga a les entitats a que les activitats que organitzin preservin el respecte i la defensa dels valors, amb la prohibició de simbologia que inciti la violència, la xenofòbia, la violència, el racisme, el terrorisme i qualsevol actitud de menyspreu esportiu. Així mateix, les entitats han de vetllar en les seves activitats per la integració de les persones novvingudes.</p> <p>De la mateixa manera, l'entitat ha de treballar per la promoció i foment dels valors de convivència, respecte i civisme.</p> <p>Una altra acció protocolaritzada és que dins dels criteris de valoració per a l'atorgament de subvencions es té en consideració la inscripció d'equips femenins de l'entitat en els Jocs Escolars.</p>		<p>Eix Vincles, diversitat i convivència ciutadana</p> <p>Valors Respecte Llibertat Equitat</p> <p>Lectures</p> <table border="1"> <tr> <td><input checked="" type="checkbox"/> Nova Ciutadania</td> <td><input checked="" type="checkbox"/> Joventut</td> <td><input checked="" type="checkbox"/> Diversitat de creences</td> </tr> <tr> <td><input checked="" type="checkbox"/> Igualtat Home-Dona</td> <td><input checked="" type="checkbox"/> Cooperació</td> <td><input type="checkbox"/> Totes</td> </tr> </table> <p>Districte</p> <table border="1"> <tr> <td><input type="checkbox"/> Districte I</td> <td><input type="checkbox"/> Districte IV</td> <td><input type="checkbox"/> Districte VII</td> </tr> <tr> <td><input type="checkbox"/> Districte II</td> <td><input type="checkbox"/> Districte V</td> <td><input checked="" type="checkbox"/> Tots</td> </tr> <tr> <td><input type="checkbox"/> Districte III</td> <td><input type="checkbox"/> Districte VI</td> <td></td> </tr> </table> <p>Període d'execució</p> <table border="1"> <tr> <td><input checked="" type="checkbox"/> 2012</td> <td><input checked="" type="checkbox"/> 2013</td> <td><input checked="" type="checkbox"/> 2014</td> <td><input checked="" type="checkbox"/> 2015</td> <td><input checked="" type="checkbox"/> 2016</td> </tr> </table>		<input checked="" type="checkbox"/> Nova Ciutadania	<input checked="" type="checkbox"/> Joventut	<input checked="" type="checkbox"/> Diversitat de creences	<input checked="" type="checkbox"/> Igualtat Home-Dona	<input checked="" type="checkbox"/> Cooperació	<input type="checkbox"/> Totes	<input type="checkbox"/> Districte I	<input type="checkbox"/> Districte IV	<input type="checkbox"/> Districte VII	<input type="checkbox"/> Districte II	<input type="checkbox"/> Districte V	<input checked="" type="checkbox"/> Tots	<input type="checkbox"/> Districte III	<input type="checkbox"/> Districte VI		<input checked="" type="checkbox"/> 2012	<input checked="" type="checkbox"/> 2013	<input checked="" type="checkbox"/> 2014	<input checked="" type="checkbox"/> 2015	<input checked="" type="checkbox"/> 2016
<input checked="" type="checkbox"/> Nova Ciutadania	<input checked="" type="checkbox"/> Joventut	<input checked="" type="checkbox"/> Diversitat de creences																					
<input checked="" type="checkbox"/> Igualtat Home-Dona	<input checked="" type="checkbox"/> Cooperació	<input type="checkbox"/> Totes																					
<input type="checkbox"/> Districte I	<input type="checkbox"/> Districte IV	<input type="checkbox"/> Districte VII																					
<input type="checkbox"/> Districte II	<input type="checkbox"/> Districte V	<input checked="" type="checkbox"/> Tots																					
<input type="checkbox"/> Districte III	<input type="checkbox"/> Districte VI																						
<input checked="" type="checkbox"/> 2012	<input checked="" type="checkbox"/> 2013	<input checked="" type="checkbox"/> 2014	<input checked="" type="checkbox"/> 2015	<input checked="" type="checkbox"/> 2016																			
<p>Objectiu(s) principal(s) del programa</p> <p>Comprometre de forma expressa les entitats esportives a preservar els valors esmentats tant en les activitats que promouen, com en l'entorn on es desenvolupa, sota el condicionant de que en cas contrari es trencarien els vincles de col·laboració amb l'administració i pot afectar el desenvolupament de les esmentades activitats.</p>																							
<p>Resultats esperats</p> <p>- Col·laborar en l'eradicació de la violència, la xenofòbia i el racisme en qualsevol activitat esportiva.</p> <p>- Foment de l'esport femení.</p>		<p>Indicadors</p> <p>- Nre. d'entitats esportives.</p> <p>- Nre. de convenis signats.</p>																					
<p>Col·lectius destinataris</p> <p>Entitats esportives, població en general.</p>		<p>Entitats i institucions que participen en el programa</p> <p>No n'hi ha.</p>																					
<p>Regidories i serveis municipals que participen en el programa</p> <table border="1"> <tr> <td><input type="checkbox"/> Comunicació</td> <td><input checked="" type="checkbox"/> Esports</td> <td><input type="checkbox"/> Recursos Humans</td> <td><input type="checkbox"/> Seguretat Ciutadana</td> </tr> <tr> <td><input type="checkbox"/> Cultura</td> <td><input type="checkbox"/> Gestió de la Informació</td> <td><input type="checkbox"/> Relacions Ciutadanes</td> <td><input type="checkbox"/> Serveis Socials</td> </tr> <tr> <td><input type="checkbox"/> Drets Civils i Ciutadania</td> <td><input type="checkbox"/> Informàtica (IAS)</td> <td><input type="checkbox"/> Sabadell Atenció Ciutadana</td> <td><input type="checkbox"/> Sostenibilitat i Gestió d'Ecosistemes</td> </tr> <tr> <td><input type="checkbox"/> Educació</td> <td><input type="checkbox"/> Promoció Econòmica i Comerç</td> <td><input type="checkbox"/> Salut</td> <td><input type="checkbox"/> Urbanisme</td> </tr> </table>				<input type="checkbox"/> Comunicació	<input checked="" type="checkbox"/> Esports	<input type="checkbox"/> Recursos Humans	<input type="checkbox"/> Seguretat Ciutadana	<input type="checkbox"/> Cultura	<input type="checkbox"/> Gestió de la Informació	<input type="checkbox"/> Relacions Ciutadanes	<input type="checkbox"/> Serveis Socials	<input type="checkbox"/> Drets Civils i Ciutadania	<input type="checkbox"/> Informàtica (IAS)	<input type="checkbox"/> Sabadell Atenció Ciutadana	<input type="checkbox"/> Sostenibilitat i Gestió d'Ecosistemes	<input type="checkbox"/> Educació	<input type="checkbox"/> Promoció Econòmica i Comerç	<input type="checkbox"/> Salut	<input type="checkbox"/> Urbanisme				
<input type="checkbox"/> Comunicació	<input checked="" type="checkbox"/> Esports	<input type="checkbox"/> Recursos Humans	<input type="checkbox"/> Seguretat Ciutadana																				
<input type="checkbox"/> Cultura	<input type="checkbox"/> Gestió de la Informació	<input type="checkbox"/> Relacions Ciutadanes	<input type="checkbox"/> Serveis Socials																				
<input type="checkbox"/> Drets Civils i Ciutadania	<input type="checkbox"/> Informàtica (IAS)	<input type="checkbox"/> Sabadell Atenció Ciutadana	<input type="checkbox"/> Sostenibilitat i Gestió d'Ecosistemes																				
<input type="checkbox"/> Educació	<input type="checkbox"/> Promoció Econòmica i Comerç	<input type="checkbox"/> Salut	<input type="checkbox"/> Urbanisme																				

Programa / Projecte 06.05 Festa de l'Esport de Sabadell																								
Regidoria / Servei Esports																								
<p>Descripció del programa Premi a projectes esportius que treballin la cohesió i la integració social.</p> <p>Objectiu(s) principal(s) del programa Valorar i premiar les accions de les entitats que treballin el camp de la cohesió i la integració social a través de l'esport.</p>	<p>Eix Vincles, diversitat i convivència ciutadana</p> <p>Valors Respecte Confiança Llibertat</p> <p>Lectures</p> <table border="1"> <tr> <td><input checked="" type="checkbox"/> Nova Ciutadania</td> <td><input checked="" type="checkbox"/> Joventut</td> <td><input type="checkbox"/> Diversitat de creences</td> </tr> <tr> <td><input checked="" type="checkbox"/> Igualtat Home-Dona</td> <td><input type="checkbox"/> LGBT</td> <td><input type="checkbox"/> Totes</td> </tr> <tr> <td colspan="3"><input type="checkbox"/> Cooperació</td> </tr> </table> <p>Districte</p> <table border="1"> <tr> <td><input type="checkbox"/> Districte I</td> <td><input type="checkbox"/> Districte IV</td> <td><input type="checkbox"/> Districte VII</td> </tr> <tr> <td><input type="checkbox"/> Districte II</td> <td><input type="checkbox"/> Districte V</td> <td><input checked="" type="checkbox"/> Tots</td> </tr> <tr> <td><input type="checkbox"/> Districte III</td> <td><input type="checkbox"/> Districte VI</td> <td></td> </tr> </table> <p>Període d'execució</p> <table border="1"> <tr> <td><input type="checkbox"/> 2012</td> <td><input checked="" type="checkbox"/> 2013</td> <td><input checked="" type="checkbox"/> 2014</td> <td><input checked="" type="checkbox"/> 2015</td> <td><input checked="" type="checkbox"/> 2016</td> </tr> </table>	<input checked="" type="checkbox"/> Nova Ciutadania	<input checked="" type="checkbox"/> Joventut	<input type="checkbox"/> Diversitat de creences	<input checked="" type="checkbox"/> Igualtat Home-Dona	<input type="checkbox"/> LGBT	<input type="checkbox"/> Totes	<input type="checkbox"/> Cooperació			<input type="checkbox"/> Districte I	<input type="checkbox"/> Districte IV	<input type="checkbox"/> Districte VII	<input type="checkbox"/> Districte II	<input type="checkbox"/> Districte V	<input checked="" type="checkbox"/> Tots	<input type="checkbox"/> Districte III	<input type="checkbox"/> Districte VI		<input type="checkbox"/> 2012	<input checked="" type="checkbox"/> 2013	<input checked="" type="checkbox"/> 2014	<input checked="" type="checkbox"/> 2015	<input checked="" type="checkbox"/> 2016
<input checked="" type="checkbox"/> Nova Ciutadania	<input checked="" type="checkbox"/> Joventut	<input type="checkbox"/> Diversitat de creences																						
<input checked="" type="checkbox"/> Igualtat Home-Dona	<input type="checkbox"/> LGBT	<input type="checkbox"/> Totes																						
<input type="checkbox"/> Cooperació																								
<input type="checkbox"/> Districte I	<input type="checkbox"/> Districte IV	<input type="checkbox"/> Districte VII																						
<input type="checkbox"/> Districte II	<input type="checkbox"/> Districte V	<input checked="" type="checkbox"/> Tots																						
<input type="checkbox"/> Districte III	<input type="checkbox"/> Districte VI																							
<input type="checkbox"/> 2012	<input checked="" type="checkbox"/> 2013	<input checked="" type="checkbox"/> 2014	<input checked="" type="checkbox"/> 2015	<input checked="" type="checkbox"/> 2016																				
<p>Resultats esperats - Fomentar el treball de les entitats en l'àmbit de la integració i cohesió social a través de l'esport.</p>	<p>Indicadors - Nre. de candidatures valorades.</p>																							
<p>Col·lectius destinataris Entitats de la ciutat, en general, de qualsevol àmbit.</p>	<p>Entitats i institucions que participen en el programa Empreses, institucions i entitats patrocinadores o col·laboradores</p>																							
<p>Regidories i serveis municipals que participen en el programa</p> <table border="1"> <tr> <td><input type="checkbox"/> Comunicació</td> <td><input checked="" type="checkbox"/> Esports</td> <td><input type="checkbox"/> Recursos Humans</td> <td><input type="checkbox"/> Seguretat Ciutadana</td> </tr> <tr> <td><input type="checkbox"/> Cultura</td> <td><input type="checkbox"/> Gestió de la Informació</td> <td><input type="checkbox"/> Relacions Ciutadanes</td> <td><input type="checkbox"/> Serveis Socials</td> </tr> <tr> <td><input type="checkbox"/> Drets Civils i Ciutadania</td> <td><input type="checkbox"/> Informàtica (IAS)</td> <td><input type="checkbox"/> Sabadell Atenció Ciutadana</td> <td><input type="checkbox"/> Sostenibilitat i Gestió d'Ecosistemes</td> </tr> <tr> <td><input type="checkbox"/> Educació</td> <td><input type="checkbox"/> Promoció Econòmica i Comerç</td> <td><input type="checkbox"/> Salut</td> <td><input type="checkbox"/> Urbanisme</td> </tr> </table>		<input type="checkbox"/> Comunicació	<input checked="" type="checkbox"/> Esports	<input type="checkbox"/> Recursos Humans	<input type="checkbox"/> Seguretat Ciutadana	<input type="checkbox"/> Cultura	<input type="checkbox"/> Gestió de la Informació	<input type="checkbox"/> Relacions Ciutadanes	<input type="checkbox"/> Serveis Socials	<input type="checkbox"/> Drets Civils i Ciutadania	<input type="checkbox"/> Informàtica (IAS)	<input type="checkbox"/> Sabadell Atenció Ciutadana	<input type="checkbox"/> Sostenibilitat i Gestió d'Ecosistemes	<input type="checkbox"/> Educació	<input type="checkbox"/> Promoció Econòmica i Comerç	<input type="checkbox"/> Salut	<input type="checkbox"/> Urbanisme							
<input type="checkbox"/> Comunicació	<input checked="" type="checkbox"/> Esports	<input type="checkbox"/> Recursos Humans	<input type="checkbox"/> Seguretat Ciutadana																					
<input type="checkbox"/> Cultura	<input type="checkbox"/> Gestió de la Informació	<input type="checkbox"/> Relacions Ciutadanes	<input type="checkbox"/> Serveis Socials																					
<input type="checkbox"/> Drets Civils i Ciutadania	<input type="checkbox"/> Informàtica (IAS)	<input type="checkbox"/> Sabadell Atenció Ciutadana	<input type="checkbox"/> Sostenibilitat i Gestió d'Ecosistemes																					
<input type="checkbox"/> Educació	<input type="checkbox"/> Promoció Econòmica i Comerç	<input type="checkbox"/> Salut	<input type="checkbox"/> Urbanisme																					

Programa / Projecte 10.01 Horts municipals																					
Regidoria / Servei Sostenibilitat i Gestió d'ecosistemes																					
<p>Descripció del programa</p> <p>L'Ajuntament de Sabadell va oferir a ciutadans i a entitats de Sabadell, l'accés a parcel·les d'horta a l'àmbit del riu Ripoll.</p> <p>A banda de l'objectiu general de foment i de preservació dels espais tradicionals d'horta, també s'hi afegeix un clar objectiu de caràcter social.</p> <p>En el cas de les parcel·les destinades a entitats de Sabadell, el Reglament de règim d'ús del horts disposa que aquestes entitats hauran de tenir objectius socials, terapèutics o pedagògics i estaran localitzades a l'horta municipal de Can Roqueta.</p> <p>Es tracta de 18 parcel·les d'horta, d'uns 200 m2 cada una, que disposen d'aigua, casetes d'horta, zona d'esbarjo i serveis adaptats. En aquesta horta existeixen 5 parcel·les adaptades a persones amb discapacitat.</p> <p>En el cas de les parcel·les destinades a ciutadans/es, són de dimensions molt més petites: de 80 a 100 m2 i es localitzen a l'horta de Can Bages, a tocar del pont de la carretera de Castellar. Disposen de serveis, casetes d'horta, zona d'esbarjo i aparcament. Tal i com s'estableix al Reglament de règim d'ús del horts, estan dirigides a particulars, amb una llicència d'ús de 5 anys. Actualment, es compte amb 70 parcel·les d'horta en funcionament.</p> <p>A l'horta de Can Bages, i tal com disposa el Reglament, està constituïda l'Associació d'Hortelans de Can Bages, amb la funció de garantir el bon funcionament ordinari de l'horta, els quals es reuneixen obligatòriament una vegada l'any, com a mínim. La junta permanent d'aquesta associació actua com interlocutora amb l'Ajuntament de Sabadell.</p> <p>Tant en un cas com en l'altre, un tècnic municipal vetlla pel bon compliment del Reglament i per la difusió del treball a l'horta.</p>	<p>Eix Vincles, diversitat i convivència ciutadana</p> <p>Valors Esforç Respecte Responsabilitat</p> <p>Lectures</p> <table border="1"> <tr> <td><input checked="" type="checkbox"/> Nova Ciutadania</td> <td><input checked="" type="checkbox"/> Joventut</td> <td><input checked="" type="checkbox"/> Diversitat de creences</td> </tr> <tr> <td><input checked="" type="checkbox"/> Igualtat Home-Dona</td> <td><input checked="" type="checkbox"/> Cooperació</td> <td><input type="checkbox"/> Totes</td> </tr> </table> <p>Districte</p> <table border="1"> <tr> <td><input type="checkbox"/> Districte I</td> <td><input type="checkbox"/> Districte IV</td> <td><input type="checkbox"/> Districte VII</td> </tr> <tr> <td><input type="checkbox"/> Districte II</td> <td><input type="checkbox"/> Districte V</td> <td><input checked="" type="checkbox"/> Tots</td> </tr> <tr> <td><input type="checkbox"/> Districte III</td> <td><input type="checkbox"/> Districte VI</td> <td></td> </tr> </table> <p>Període d'execució</p> <table border="1"> <tr> <td><input checked="" type="checkbox"/> 2012</td> <td><input checked="" type="checkbox"/> 2013</td> <td><input checked="" type="checkbox"/> 2014</td> <td><input checked="" type="checkbox"/> 2015</td> <td><input type="checkbox"/> 2016</td> </tr> </table>	<input checked="" type="checkbox"/> Nova Ciutadania	<input checked="" type="checkbox"/> Joventut	<input checked="" type="checkbox"/> Diversitat de creences	<input checked="" type="checkbox"/> Igualtat Home-Dona	<input checked="" type="checkbox"/> Cooperació	<input type="checkbox"/> Totes	<input type="checkbox"/> Districte I	<input type="checkbox"/> Districte IV	<input type="checkbox"/> Districte VII	<input type="checkbox"/> Districte II	<input type="checkbox"/> Districte V	<input checked="" type="checkbox"/> Tots	<input type="checkbox"/> Districte III	<input type="checkbox"/> Districte VI		<input checked="" type="checkbox"/> 2012	<input checked="" type="checkbox"/> 2013	<input checked="" type="checkbox"/> 2014	<input checked="" type="checkbox"/> 2015	<input type="checkbox"/> 2016
<input checked="" type="checkbox"/> Nova Ciutadania	<input checked="" type="checkbox"/> Joventut	<input checked="" type="checkbox"/> Diversitat de creences																			
<input checked="" type="checkbox"/> Igualtat Home-Dona	<input checked="" type="checkbox"/> Cooperació	<input type="checkbox"/> Totes																			
<input type="checkbox"/> Districte I	<input type="checkbox"/> Districte IV	<input type="checkbox"/> Districte VII																			
<input type="checkbox"/> Districte II	<input type="checkbox"/> Districte V	<input checked="" type="checkbox"/> Tots																			
<input type="checkbox"/> Districte III	<input type="checkbox"/> Districte VI																				
<input checked="" type="checkbox"/> 2012	<input checked="" type="checkbox"/> 2013	<input checked="" type="checkbox"/> 2014	<input checked="" type="checkbox"/> 2015	<input type="checkbox"/> 2016																	
<p>Objectiu(s) principal(s) del programa</p> <p>Fer del treball de l'horta un motiu de cohesió social, intercanviant experiències entre les diverses entitats que disposen d'una parcel·la.</p> <p>Donada la gran diversitat humana, tant a nivell d'origen, com a nivell socioeconòmic i terapèutic, l'horta fomenta el respecte i la col·laboració entre les persones, per mitjà del treball diari.</p> <p>També ofereix l'assumpció de responsabilitats comuns a tots els integrants, la qual cosa implica un compromís amb la resta de persones.</p> <p>A banda, l'objectiu pedagògic, no només es materialitza en la difusió del coneixement de l'horta, sinó també en l'intercanvi d'experiències constant que ofereix aquest espai comú.</p>																					
<p>Resultats esperats</p> <ul style="list-style-type: none"> - Cooperació entre les diferents entitats. - Coordinació pel treball comú de l'horta. - Interrelació entre les persones. - Foment del treball de l'hort. - Intercanvi d'experiències, més enllà de la tasca agrícola. - Acceptació de les diferents casuístiques personals. - Col·laboració amb els col·lectius més necessitats. 	<p>Indicadors</p> <ul style="list-style-type: none"> - Nre. de sol·licituds per a l'adjudicació de parcel·les lliures a la llista d'espera. - Nre. d'adjudicacions. - Nre. de parcel·les adjudicades. - Nre. d'entitats amb una parcel·la adjudicada. - Nre. de parcel·les adjudicades per sexe, edat i nacionalitat. 																				

<p>Col·lectius destinataris</p> <p>Entitats i associacions de Sabadell amb objectius socials, econòmics, terapèutics i pedagògics.</p>	<p>Entitats i institucions que participen en el programa</p> <p>Avant, Salut Mental Sabadell, Associació Boliviana, Ethos, CASD, Asociación Latinoamerica, Asociación Uruguayos, Emaús, Asociación Hispano Latina, Asociación Africana, ADHU, Falcons Sabadell, Balandou, Adenc, Romaní Qualitat de Vida, La Ruda amics de Can Déu per a l'agricultura ecològica.</p>																
<p>Regidories i serveis municipals que participen en el programa</p>																	
<table border="1"> <tr> <td><input type="checkbox"/> Comunicació</td> <td><input type="checkbox"/> Esports</td> <td><input type="checkbox"/> Recursos Humans</td> <td><input type="checkbox"/> Seguretat Ciutadana</td> </tr> <tr> <td><input type="checkbox"/> Cultura</td> <td><input type="checkbox"/> Gestió de la Informació</td> <td><input checked="" type="checkbox"/> Relacions Ciutadanes</td> <td><input checked="" type="checkbox"/> Serveis Socials</td> </tr> <tr> <td><input checked="" type="checkbox"/> Drets Civils i Ciutadania</td> <td><input type="checkbox"/> Informàtica (IAS)</td> <td><input type="checkbox"/> Sabadell Atenció Ciutadana</td> <td><input checked="" type="checkbox"/> Sostenibilitat i Gestió d'Ecosistemes</td> </tr> <tr> <td><input type="checkbox"/> Educació</td> <td><input type="checkbox"/> Promoció Econòmica i Comerç</td> <td><input checked="" type="checkbox"/> Salut</td> <td><input type="checkbox"/> Urbanisme</td> </tr> </table>		<input type="checkbox"/> Comunicació	<input type="checkbox"/> Esports	<input type="checkbox"/> Recursos Humans	<input type="checkbox"/> Seguretat Ciutadana	<input type="checkbox"/> Cultura	<input type="checkbox"/> Gestió de la Informació	<input checked="" type="checkbox"/> Relacions Ciutadanes	<input checked="" type="checkbox"/> Serveis Socials	<input checked="" type="checkbox"/> Drets Civils i Ciutadania	<input type="checkbox"/> Informàtica (IAS)	<input type="checkbox"/> Sabadell Atenció Ciutadana	<input checked="" type="checkbox"/> Sostenibilitat i Gestió d'Ecosistemes	<input type="checkbox"/> Educació	<input type="checkbox"/> Promoció Econòmica i Comerç	<input checked="" type="checkbox"/> Salut	<input type="checkbox"/> Urbanisme
<input type="checkbox"/> Comunicació	<input type="checkbox"/> Esports	<input type="checkbox"/> Recursos Humans	<input type="checkbox"/> Seguretat Ciutadana														
<input type="checkbox"/> Cultura	<input type="checkbox"/> Gestió de la Informació	<input checked="" type="checkbox"/> Relacions Ciutadanes	<input checked="" type="checkbox"/> Serveis Socials														
<input checked="" type="checkbox"/> Drets Civils i Ciutadania	<input type="checkbox"/> Informàtica (IAS)	<input type="checkbox"/> Sabadell Atenció Ciutadana	<input checked="" type="checkbox"/> Sostenibilitat i Gestió d'Ecosistemes														
<input type="checkbox"/> Educació	<input type="checkbox"/> Promoció Econòmica i Comerç	<input checked="" type="checkbox"/> Salut	<input type="checkbox"/> Urbanisme														

Convivència

Programa / Projecte		19.03 Unitat de relacions ciutadanes de la Policia Municipal																					
Regidoria / Servei		Policia Municipal																					
<p>Descripció del programa</p> <p>Treball amb les diferents entitats i associacions de la ciutat per tal de prevenir els diferents conflictes - entre ells el cívics, que són els que es manifesten a l'espai públic- que solen estar centrats en una divergència d'interessos entre els actors (i no pas per una qüestió de necessitats). Els conflictes cívics són en quatre àmbits diferents: 1) Conflictes de convivència generats per l'ús d'espais comuns, 2) Esdeveniments de masses i grans concentracions, 3) Baralles i ocupacions de vivendes, i 4) Altres conflictes.</p>		<p>Eix Vincles, diversitat i convivència ciutadana</p> <p>Valors Responsabilitat Respecte Equitat</p>																					
<p>Objectiu(s) principal(s) del programa</p> <p>Prevenir o abordar les causes originals del conflicte i partir de la base d'una gestió cooperativa de les diferències.</p> <p>Intervenir en la resolució del conflicte quan aquest està obert i ja no permet la seva prevenció.</p> <p>Contenir el conflicte, que consisteix en que abans que el conflicte entri en un fase destructiva, intentar-lo transformar.</p>		<p>Lectures</p> <table border="1"> <tr> <td><input checked="" type="checkbox"/> Nova Ciutadania</td> <td><input checked="" type="checkbox"/> Joventut</td> <td><input checked="" type="checkbox"/> Diversitat de creences</td> </tr> <tr> <td><input checked="" type="checkbox"/> Igualtat Home-Dona</td> <td><input type="checkbox"/> Cooperació</td> <td><input type="checkbox"/> Totes</td> </tr> </table> <p>Districte</p> <table border="1"> <tr> <td><input type="checkbox"/> Districte I</td> <td><input type="checkbox"/> Districte IV</td> <td><input type="checkbox"/> Districte VII</td> </tr> <tr> <td><input type="checkbox"/> Districte II</td> <td><input type="checkbox"/> Districte V</td> <td><input checked="" type="checkbox"/> Tots</td> </tr> <tr> <td><input type="checkbox"/> Districte III</td> <td><input type="checkbox"/> Districte VI</td> <td></td> </tr> </table> <p>Període d'execució</p> <table border="1"> <tr> <td><input checked="" type="checkbox"/> 2012</td> <td><input checked="" type="checkbox"/> 2013</td> <td><input checked="" type="checkbox"/> 2014</td> <td><input checked="" type="checkbox"/> 2015</td> <td><input checked="" type="checkbox"/> 2016</td> </tr> </table>		<input checked="" type="checkbox"/> Nova Ciutadania	<input checked="" type="checkbox"/> Joventut	<input checked="" type="checkbox"/> Diversitat de creences	<input checked="" type="checkbox"/> Igualtat Home-Dona	<input type="checkbox"/> Cooperació	<input type="checkbox"/> Totes	<input type="checkbox"/> Districte I	<input type="checkbox"/> Districte IV	<input type="checkbox"/> Districte VII	<input type="checkbox"/> Districte II	<input type="checkbox"/> Districte V	<input checked="" type="checkbox"/> Tots	<input type="checkbox"/> Districte III	<input type="checkbox"/> Districte VI		<input checked="" type="checkbox"/> 2012	<input checked="" type="checkbox"/> 2013	<input checked="" type="checkbox"/> 2014	<input checked="" type="checkbox"/> 2015	<input checked="" type="checkbox"/> 2016
<input checked="" type="checkbox"/> Nova Ciutadania	<input checked="" type="checkbox"/> Joventut	<input checked="" type="checkbox"/> Diversitat de creences																					
<input checked="" type="checkbox"/> Igualtat Home-Dona	<input type="checkbox"/> Cooperació	<input type="checkbox"/> Totes																					
<input type="checkbox"/> Districte I	<input type="checkbox"/> Districte IV	<input type="checkbox"/> Districte VII																					
<input type="checkbox"/> Districte II	<input type="checkbox"/> Districte V	<input checked="" type="checkbox"/> Tots																					
<input type="checkbox"/> Districte III	<input type="checkbox"/> Districte VI																						
<input checked="" type="checkbox"/> 2012	<input checked="" type="checkbox"/> 2013	<input checked="" type="checkbox"/> 2014	<input checked="" type="checkbox"/> 2015	<input checked="" type="checkbox"/> 2016																			
<p>Resultats esperats</p> <ul style="list-style-type: none"> - Intercanvi d'informació i opinions. - Actuar de pont entre els diferents actors i la Policia. - Evitar malentesos i la divulgació de rumors i estereotips. 		<p>Indicadors</p> <ul style="list-style-type: none"> - Nre. de reunions amb associacions i entitats. - Nre. d'entitats i associacions amb les que hi ha hagut contactes i/o reunions. 																					
<p>Col·lectius destinataris</p> <p>Associacions, entitats i grups de referència i que generen opinió dintre de la ciutat.</p>		<p>Entitats i institucions que participen en el programa</p> <p>Diferents associacions i entitats de veïns de la ciutat.</p>																					
<p>Regidories i serveis municipals que participen en el programa</p> <table border="1"> <tr> <td><input type="checkbox"/> Comunicació</td> <td><input type="checkbox"/> Esports</td> <td><input type="checkbox"/> Recursos Humans</td> <td><input checked="" type="checkbox"/> Seguretat Ciutadana</td> </tr> <tr> <td><input type="checkbox"/> Cultura</td> <td><input type="checkbox"/> Gestió de la Informació</td> <td><input type="checkbox"/> Relacions Ciutadanes</td> <td><input type="checkbox"/> Serveis Socials</td> </tr> <tr> <td><input type="checkbox"/> Drets Civils i Ciutadania</td> <td><input type="checkbox"/> Informàtica (IAS)</td> <td><input type="checkbox"/> Sabadell Atenció Ciutadana</td> <td><input type="checkbox"/> Sostenibilitat i Gestió d'Ecosistemes</td> </tr> <tr> <td><input type="checkbox"/> Educació</td> <td><input type="checkbox"/> Promoció Econòmica i Comerç</td> <td><input type="checkbox"/> Salut</td> <td><input type="checkbox"/> Urbanisme</td> </tr> </table>				<input type="checkbox"/> Comunicació	<input type="checkbox"/> Esports	<input type="checkbox"/> Recursos Humans	<input checked="" type="checkbox"/> Seguretat Ciutadana	<input type="checkbox"/> Cultura	<input type="checkbox"/> Gestió de la Informació	<input type="checkbox"/> Relacions Ciutadanes	<input type="checkbox"/> Serveis Socials	<input type="checkbox"/> Drets Civils i Ciutadania	<input type="checkbox"/> Informàtica (IAS)	<input type="checkbox"/> Sabadell Atenció Ciutadana	<input type="checkbox"/> Sostenibilitat i Gestió d'Ecosistemes	<input type="checkbox"/> Educació	<input type="checkbox"/> Promoció Econòmica i Comerç	<input type="checkbox"/> Salut	<input type="checkbox"/> Urbanisme				
<input type="checkbox"/> Comunicació	<input type="checkbox"/> Esports	<input type="checkbox"/> Recursos Humans	<input checked="" type="checkbox"/> Seguretat Ciutadana																				
<input type="checkbox"/> Cultura	<input type="checkbox"/> Gestió de la Informació	<input type="checkbox"/> Relacions Ciutadanes	<input type="checkbox"/> Serveis Socials																				
<input type="checkbox"/> Drets Civils i Ciutadania	<input type="checkbox"/> Informàtica (IAS)	<input type="checkbox"/> Sabadell Atenció Ciutadana	<input type="checkbox"/> Sostenibilitat i Gestió d'Ecosistemes																				
<input type="checkbox"/> Educació	<input type="checkbox"/> Promoció Econòmica i Comerç	<input type="checkbox"/> Salut	<input type="checkbox"/> Urbanisme																				

Programa / Projecte 17.06 Servei de Mediació																					
Regidoria / Servei Relacions ciutadanes																					
<p>Descripció del programa</p> <p>La mediació ciutadana i comunitària s'ocupa de totes les problemàtiques que planteja el dia a dia de les persones que viuen i conviuen al mateix barri, carrer o edifici; i en general, als conflictes que generen la mateixa convivència i la vida en societat.</p> <p>El Servei de Mediació ajuda a gestionar aquestes situacions i a cercar solucions, amb l'ajut d'un professional imparcial, mirant de no malmetre la convivència futura i atén els conflictes entre particulars aplicant tècniques de mediació i resolució pacífica.</p> <p>Per tal de donar a conèixer el servei de mediació, es fan sessions de formació i explicació de la metodologia adreçades a comunitats de veïns i veïnes i a adreçats a joves.</p>	<p>Eix Vincles, diversitat i convivència ciutadana</p> <p>Valors Equitat Esforç Responsabilitat</p> <p>Lectures</p> <table border="1"> <tr> <td><input checked="" type="checkbox"/> Nova Ciutadania</td> <td><input checked="" type="checkbox"/> Joventut</td> <td><input checked="" type="checkbox"/> Diversitat de creences</td> </tr> <tr> <td><input checked="" type="checkbox"/> Igualtat Home-Dona</td> <td><input type="checkbox"/> Cooperació</td> <td><input type="checkbox"/> Totes</td> </tr> </table> <p>Districte</p> <table border="1"> <tr> <td><input type="checkbox"/> Districte I</td> <td><input type="checkbox"/> Districte IV</td> <td><input type="checkbox"/> Districte VII</td> </tr> <tr> <td><input type="checkbox"/> Districte II</td> <td><input type="checkbox"/> Districte V</td> <td><input checked="" type="checkbox"/> Tots</td> </tr> <tr> <td><input type="checkbox"/> Districte III</td> <td><input type="checkbox"/> Districte VI</td> <td></td> </tr> </table> <p>Període d'execució</p> <table border="1"> <tr> <td><input checked="" type="checkbox"/> 2012</td> <td><input checked="" type="checkbox"/> 2013</td> <td><input checked="" type="checkbox"/> 2014</td> <td><input checked="" type="checkbox"/> 2015</td> <td><input checked="" type="checkbox"/> 2016</td> </tr> </table>	<input checked="" type="checkbox"/> Nova Ciutadania	<input checked="" type="checkbox"/> Joventut	<input checked="" type="checkbox"/> Diversitat de creences	<input checked="" type="checkbox"/> Igualtat Home-Dona	<input type="checkbox"/> Cooperació	<input type="checkbox"/> Totes	<input type="checkbox"/> Districte I	<input type="checkbox"/> Districte IV	<input type="checkbox"/> Districte VII	<input type="checkbox"/> Districte II	<input type="checkbox"/> Districte V	<input checked="" type="checkbox"/> Tots	<input type="checkbox"/> Districte III	<input type="checkbox"/> Districte VI		<input checked="" type="checkbox"/> 2012	<input checked="" type="checkbox"/> 2013	<input checked="" type="checkbox"/> 2014	<input checked="" type="checkbox"/> 2015	<input checked="" type="checkbox"/> 2016
<input checked="" type="checkbox"/> Nova Ciutadania	<input checked="" type="checkbox"/> Joventut	<input checked="" type="checkbox"/> Diversitat de creences																			
<input checked="" type="checkbox"/> Igualtat Home-Dona	<input type="checkbox"/> Cooperació	<input type="checkbox"/> Totes																			
<input type="checkbox"/> Districte I	<input type="checkbox"/> Districte IV	<input type="checkbox"/> Districte VII																			
<input type="checkbox"/> Districte II	<input type="checkbox"/> Districte V	<input checked="" type="checkbox"/> Tots																			
<input type="checkbox"/> Districte III	<input type="checkbox"/> Districte VI																				
<input checked="" type="checkbox"/> 2012	<input checked="" type="checkbox"/> 2013	<input checked="" type="checkbox"/> 2014	<input checked="" type="checkbox"/> 2015	<input checked="" type="checkbox"/> 2016																	
<p>Objectiu(s) principal(s) del programa</p> <p>Restablir la comunicació entre les parts i possibilitar un diàleg positiu.</p> <p>Reformular el conflicte, incloent-hi els diferents interessos i punts de vista.</p> <ul style="list-style-type: none"> - Afavorir la gestió de les emocions que provoca el conflicte. - Garantir, des de la imparcialitat, que els acords són òptims per a totes les parts afectades. 	<p>Resultats esperats</p> <ul style="list-style-type: none"> - Solució més satisfactòria a les diferències i conflictes entre ciutadans i ciutadanes. 																				
<p>Col·lectius destinataris</p> <p>Tota la ciutadania</p>	<p>Indicadors</p> <ul style="list-style-type: none"> - Nre. de sol·licitants del servei segons edat, sexe, nacionalitat. - Nre. d'usuaris/àries del servei segons edat, sexe, nacionalitat. - Nre. de derivacions del Centre d'Atenció a la Dona. 																				
<p>Regidories i serveis municipals que participen en el programa</p> <table border="1"> <tr> <td><input type="checkbox"/> Comunicació</td> <td><input type="checkbox"/> Esports</td> <td><input type="checkbox"/> Recursos Humans</td> <td><input type="checkbox"/> Seguretat Ciutadana</td> </tr> <tr> <td><input type="checkbox"/> Cultura</td> <td><input type="checkbox"/> Gestió de la Informació</td> <td><input checked="" type="checkbox"/> Relacions Ciutadanes</td> <td><input type="checkbox"/> Serveis Socials</td> </tr> <tr> <td><input type="checkbox"/> Drets Civils i Ciutadania</td> <td><input type="checkbox"/> Informàtica (IAS)</td> <td><input type="checkbox"/> Sabadell Atenció Ciutadana</td> <td><input type="checkbox"/> Sostenibilitat i Gestió d'Ecosistemes</td> </tr> <tr> <td><input type="checkbox"/> Educació</td> <td><input type="checkbox"/> Promoció Econòmica i Comerç</td> <td><input type="checkbox"/> Salut</td> <td><input type="checkbox"/> Urbanisme</td> </tr> </table>	<input type="checkbox"/> Comunicació	<input type="checkbox"/> Esports	<input type="checkbox"/> Recursos Humans	<input type="checkbox"/> Seguretat Ciutadana	<input type="checkbox"/> Cultura	<input type="checkbox"/> Gestió de la Informació	<input checked="" type="checkbox"/> Relacions Ciutadanes	<input type="checkbox"/> Serveis Socials	<input type="checkbox"/> Drets Civils i Ciutadania	<input type="checkbox"/> Informàtica (IAS)	<input type="checkbox"/> Sabadell Atenció Ciutadana	<input type="checkbox"/> Sostenibilitat i Gestió d'Ecosistemes	<input type="checkbox"/> Educació	<input type="checkbox"/> Promoció Econòmica i Comerç	<input type="checkbox"/> Salut	<input type="checkbox"/> Urbanisme	<p>Entitats i institucions que participen en el programa</p> <p>No n'hi ha.</p>				
<input type="checkbox"/> Comunicació	<input type="checkbox"/> Esports	<input type="checkbox"/> Recursos Humans	<input type="checkbox"/> Seguretat Ciutadana																		
<input type="checkbox"/> Cultura	<input type="checkbox"/> Gestió de la Informació	<input checked="" type="checkbox"/> Relacions Ciutadanes	<input type="checkbox"/> Serveis Socials																		
<input type="checkbox"/> Drets Civils i Ciutadania	<input type="checkbox"/> Informàtica (IAS)	<input type="checkbox"/> Sabadell Atenció Ciutadana	<input type="checkbox"/> Sostenibilitat i Gestió d'Ecosistemes																		
<input type="checkbox"/> Educació	<input type="checkbox"/> Promoció Econòmica i Comerç	<input type="checkbox"/> Salut	<input type="checkbox"/> Urbanisme																		

GESTIÓ I COORDINACIÓ DEL PLA: METODOLOGIA PEL SEGUIMENT I L'AVALUACIÓ

ENFOCAMENT DEL SEGUIMENT I L'AVALUACIÓ

La proposta metodològica de seguiment i l'avaluació del Pla Transversal d'Igualtat de Gènere 2013-2016 de la ciutat de Sabadell es liderarà per part de la regidoria de Drets Civils i Ciutadania.

Es planteja un procediment estructurat que contempla la participació a tres nivells: en primer lloc els equips tècnics dels diferents departaments de l'Ajuntament que participen en els programes, en segon lloc, els agents socials que hi intervenen i, finalment, l'àmbit polític.

La seva finalitat és disposar periòdicament d'un recull d'informació i d'una valoració quantitativa i qualitativa que permeti avançar i millorar els programes i serveis que s'inclouen en el Pla Transversal d'Igualtat de Gènere de la ciutat, així com anar consolidant la implicació i el compromís de treball en una direcció comú i compartida.

El sistema de treball que es planteja està basat en la transversalitat i, donat que és un Pla d'abast ciutadà que recull l'actuació de diferents regidories i serveis municipals, és molt rellevant que el seguiment i l'avaluació del mateix sigui participada.

Es proposa una periodicitat anual que permeti el treball de gestió i seguiment continuat i una avaluació de forma que de forma puntual i sistemàtica aportí elements de reflexió i millora per la seva continuïtat.

METODOLOGIA DE TREBALL PEL SEGUIMENT I L' AVALUACIÓ

El treball de seguiment i avaluació s'estructurarà seguint el procés representat esquemàticament.

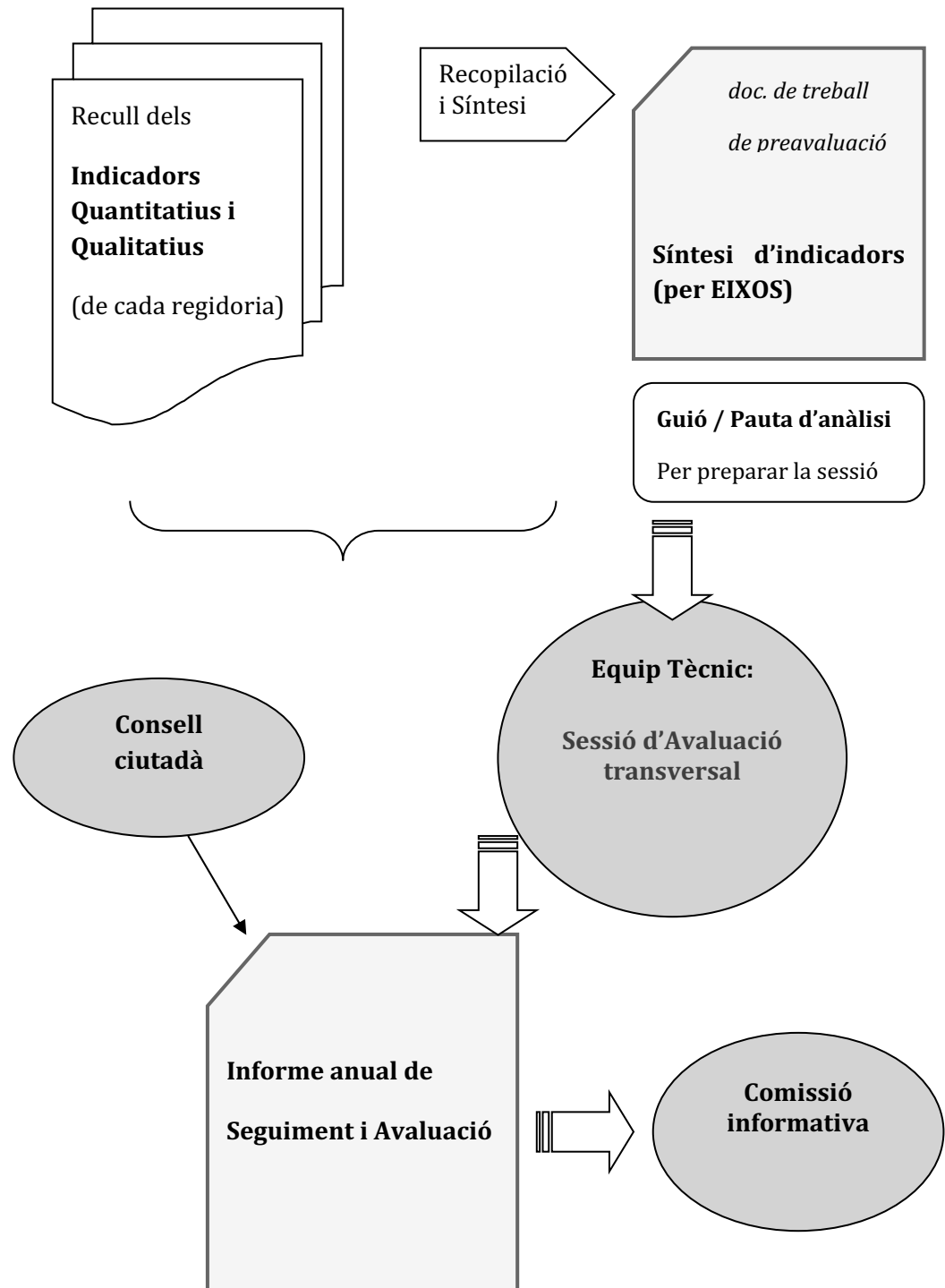

ESTRUCTURA I CONTINGUT DE L'INFORME DE SEGUIMENT I AVALUACIÓ

El contingut d'aquest informe abastarà, de forma orientativa, els següents aspectes:

- ✓ Recull de resultats de les accions i programes desenvolupats al llarg de l'any.
- ✓ Recopilació dels principals temes de debat conclusions.
- ✓ Orientacions per a l'avenç del Pla.

S'analitzaran amb especial atenció els nivells de transversalitat dels programes, la cooperació amb altres administracions i com s'interactua entre l'àmbit públic i les organitzacions socials.

L'estructuració de la informació es recollirà seguint el següent índex (orientatiu) del contingut.

INFORME ANUAL DE SEGUIMENT I AVALUACIÓ DEL Pla Transversal d'Igualtat de gènere 2013-2016	
ÍNDEX	
1. Presentació	
2. Context demogràfic i social	
3. Recull d'indicadors dels Programes (per eixos)	Inclourà el detall d'indicadors de cada un dels programes
3.1. Informació, orientació i assessorament ciutadà	
3.2. Equitat, emancipació i cohesió civil	
3.3. Participació i coresponsabilitat amb la ciutat	
3.4. Sensibilització, comunicació i pedagogia	
3.5. Vincles, diversitat i convivència ciutadana	
4. Conclusions i reorientacions de futur	
5. Annexos	
5.1. Programes per eixos i regidoria(per regidories que lideren i participen)	
5.2. Programes per valors predominants	

ANNEX 1: REGIDORIES I SERVEIS QUE PARTICIPEN EN EL PLA

Comerç i Turisme

Comunicació

Consorti per a la Normalització Lingüística

Cultura

Drets Civils i Ciutadania

Educació

Espai Públic

Esports

Gestió de la informació

Habitatge

Llicències d'activitats

Llicències urbanístiques

Polícia Municipal

Promoció Econòmica

Recursos Humans

Relacions ciutadanes

Sabadell Atenció Ciutadana

Salut

Serveis Socials

Sostenibilitat i Gestió d'ecosistemes

Urbanisme

ANNEX 2: ACTUACIONS PER EIXOS I REGIDORIES

Eix	Subeix	Codi	Títol	Comerç i Turisme	Comunicació	Cultura	Drets Civils i Ciutadania	Educació	Espai Públic	Esports	Gestió de la Informació	Habitatge	Informàtica	Llicències urbanístiques	Promoció Econòmica	Recursos Humans	Relacions ciutadanes	SAC	Salut	Seguretat ciutadana	Serveis Socials	Sostenibilitat	Urbanisme	
Informació, orientació i assessorament ciutadà	Informació	04.01	Informació de base per als programes municipals																					
		18.08	Observatori de la Salut																					
		12.01	Prospecció de necessitats i de recursos socials existents a la ciutat																					
	Orientació	13.21	Observatori dels Drets Civils de Sabadell																					
		13.30	Oficina de Drets Civils																					
		05.07	Jornades d'orientació escolar i professional																					
		23.01	Atenció al Ciutadà																					
	Assessorament	13.40	Centre d'Atenció a la Dona																					
		05.01	Oficina Municipal d'Escolarització (OME)																					
		08.01	Sabadell Habitatge																					
		08.07	Assessorament en cas de risc de pèrdua de l'habitatge																					
		21.02	Assessorament tècnic sobre llicències d'activitats																					
	Equitat, emancipació i cohesió civil	Equitat	11.01	Programació d'activitats culturals equilibrada quant a gèneres																				
13.41			Protocol Municipal per a l'Abordatge de Violència Masclista a Sabadell																					
13.45			Tallers per la Igualtat																					
05.03			Escoles bressol Municipals																					
05.04			Esplai a l'escola																					
22.01			Supressió de barreres arquitectòniques																					

Eix	Subeix	Codi	Títol	Comerç i Turisme	Comunicació	Cultura	Drets Civils i Ciutadania	Educació	Espai Públic	Esports	Gestió de la Informació	Habitatge	Informàtica	Llicències urbanístiques	Promoció Econòmica	Recursos Humans	Relacions ciutadanes	SAC	Salut	Seguretat ciutadana	Serveis Socials	Sostenibilitat	Urbanisme	
		22.03	Programa de millora de l'accessibilitat																					
		06.02	Aplicació de polítiques de foment de la Igualtat Dona-Home a través de l'esport																					
		06.07	Pla Català de l'esport a l'Escola																					
		08.05	Tramitació d'ajuts a la rehabilitació i accessibilitat de l'habitatge i/o edifici d'habitatges																					
		21.01	Atorgament de llicències i comunicacions d'activitats econòmiques																					
		19.02	Oficina de denúncies. Actuació davant les denúncies de violència de gènere																					
		14.25	Facilitació de la conciliació a persones amb infants a càrrec																					
		14.26	Informació i sensibilització sobre la igualtat d'oportunitats i no discriminació en l'àmbit laboral																					
		14.27	Formació a la plantilla en l'àmbit de la igualtat d'oportunitats entre dones i homes																					
		16.02	Igualtat Home-Dona en els processos de selecció																					
		16.04	Protocol d'assetjament sexual o per raó de sexe																					
		16.05	Pla d'Igualtat de l'Ajuntament																					
		12.02	Plans sectorials de serveis socials adreçats a col·lectius específics																					
		07.01	Modificació del Pla General d'Ordenació de Sabadell per a l'adaptació a la Normativa dels centres de culte																					
	Emancipació	13.12	Espais Joves																					
		05.02	Posa-t'hi																					

Eix	Subeix	Codi	Títol	Comerç i Turisme	Comunicació	Cultura	Drets Civils i Ciutadania	Educació	Espai Públic	Esports	Gestió de la Informació	Habitatge	Informàtica	Llicències urbanístiques	Promoció Econòmica	Recursos Humans	Relacions ciutadanes	SAC	Salut	Seguretat ciutadana	Serveis Socials	Sostenibilitat	Urbanisme
		08.09	Promoció d'habitatges dotacionals																				
		14.01	Orientació professional																				
		14.02	Espais de recerca activa de feina																				
		14.03	Borsa de treball																				
		14.04	Sabadelltreball																				
		14.05	Pràctiques no laborals en empreses																				
		14.08	Coneixement d'oficis																				
		14.09	Coneguem el mercat laboral																				
		14.10	Programes integrals per a joves																				
		14.12	Programes de Qualificació Professional Inicial (PQPI)																				
		14.13	Formació ocupacional																				
		14.14	Oferta formació continua per a empreses																				
		14.15	Oferta formació continua externa																				
		14.16	Formació e-Learning																				
		14.17	Formació i acreditació en TIC																				
		14.18	Simulació d'Empreses amb Finalitats Educatives (SEFED)																				
		14.19	Cases d'oficis																				
		14.20	Tallers d'ocupació																				
		14.23	Assessorament per a la creació d'empreses																				
		14.24	Viver d'empreses																				
		18.01	Tallers d'habilitats socials																				

Eix	Subeix	Codi	Títol	Comerç i Turisme	Comunicació	Cultura	Drets Civils i Ciutadania	Educació	Espai Públic	Esports	Gestió de la Informació	Habitatge	Informàtica	Licències urbanístiques	Promoció Econòmica	Recursos Humans	Relacions ciutadanes	SAC	Salut	Seguretat ciutadana	Serveis Socials	Sostenibilitat	Urbanisme	
		18.06	Centre d'Atenció i Seguiment de Drogodependències																					
		18.07	Pla Municipal sobre Drogues																					
		12.03	Projecte d'intervenció socioeducativa amb joves																					
	Cohesió civil	13.09	Servei de mediació i dinamització intercultural																					
		13.36	Gestió dels Centres de Culte																					
		06.08	Ús d'equipaments esportius per a les activitats esportives																					
		08.02	Habitatges amb protecció oficial i habitatges de la xarxa de mediació i cessió																					
		08.04	Tramitació d'ajuts al lloguer																					
		08.06	Tramitació d'ajuts d'habitatge d'especial urgència																					
		08.08	Fons d'habitatges d'emergència social																					
		09.01	Generació d'informes per reagrupament, permis de residència, Número d'Identitat d'Estranger (NIE)																					
		14.06	Integració laboral per a persones amb trastorn mental (OTL)																					
		14.07	Servei prelaboral per a persones amb trastorn mental																					
		14.11	Programes integrals per als col·lectius més vulnerables																					
		14.21	Plans d'ocupació																					
		14.28	Formació sociolaboral																					
		14.29	OMNIA. Formació presencial																					
		12.04	Serveis Socials Bàsics																					

Eix	Subeix	Codi	Títol	Comerç i Turisme	Comunicació	Cultura	Drets Civils i Ciutadania	Educació	Espai Públic	Esports	Gestió de la Informació	Habitatge	Informàtica	Licències urbanístiques	Promoció Econòmica	Recursos Humans	Relacions ciutadanes	SAC	Salut	Seguretat ciutadana	Serveis Socials	Sostenibilitat	Urbanisme		
		07.02	Reciclatge del teixit històric de la ciutat i planificació de barris nous																						
Participació i coresponsabilitat amb la ciutat	Participació	13.47	Servei d'assessorament i suport en el procés de constitució i consolidació de les entitats																						
		13.48	Consell de Drets Civils i Ciutadania																						
		13.51	Consell de Joves																						
		13.52	Participació juvenil: Foment de l'associacionisme juvenil a la ciutat																						
		22.02	Creació i manteniment de zones verdes i de l'espai públic																						
		17.01	Consells de Districte																						
		17.02	Cens de participació en els processos participatius																						
		17.03	Processos de participació ciutadana																						
		17.04	Registre Municipal d'Entitats																						
		17.05	Centres Cívics																						
	Coresponsabilitat	13.19	Participació de la Regidoria de Drets Civils en els organismes supramunicipals																						
		13.20	Comissió Informativa Especial de Ciutadania																						
		13.32	Pla de Civisme de Sabadell																						
		13.33	Comissió de la convivència																						
		13.46	Xarxa ciutadana de suport a les víctimes de violència masclista																						
		08.10	Consell assessor de l'habitatge de la ciutat de Sabadell																						
17.07		Programa de voluntariat "Sabadell SUMA"																							

Eix	Subeix	Codi	Títol	Comerç i Turisme	Comunicació	Cultura	Drets Civils i Ciutadania	Educació	Espai Públic	Esports	Gestió de la Informació	Habitatge	Informàtica	Licències urbanístiques	Promoció Econòmica	Recursos Humans	Relacions ciutadanes	SAC	Salut	Seguretat ciutadana	Serveis Socials	Sostenibilitat	Urbanisme		
		12.06	Consell de Serveis socials																						
		07.03	Impuls del desenvolupament econòmic de la ciutat																						
		07.04	Facilitar el desenvolupament d'espais lliures i equipaments previstos pel planejament general																						
Sensibilització, comunicació i pedagogia	Sensibilització	20.01	Sensibilització per fomentar l'ús de la llengua catalana																						
		11.02	Catàleg d'activitats culturals de foment de valors																						
		13.28	Sabadell, ciutat refugi																						
		13.44	Programes de prevenció per la igualtat de gènere																						
		13.50	Pla de sensibilització de Drets Civils i Ciutadania																						
		06.06	Revisió del Llibre Blanc de l'Esport																						
		16.01	Informació als formadors i formadores externs/es en la utilització llenguatge no sexista																						
		16.03	Formació interna i externa a la plantilla municipal en matèria de drets civils i ciutadania																						
		18.02	Alimentació Saludable i Exercici Físic																						
		18.03	Relacions sexuals sense risc																						
	18.04	Prevençió de les Drogodependències																							
	Comunicació	02.01	Difusió de la informació i les actuacions de la regidoria de Drets Civils i Ciutadania																						
		02.02	Difusió del portal de drets Civils i Ciutadania i de les eines 2.0 mitjançant web municipal																						
		02.03	Representativitat Dona-Home en les rodes de premsa i gravacions dels mitjans																						
02.04		Ús de llenguatge no sexista, no xenòfob i respectuós																							

Eix	Subeix	Codi	Títol	Comerç i Turisme	Comunicació	Cultura	Drets Civils i Ciutadania	Educació	Espai Públic	Esports	Gestió de la Informació	Habitatge	Informàtica	Licències urbanístiques	Promoció Econòmica	Recursos Humans	Relacions ciutadanes	SAC	Salut	Seguretat ciutadana	Serveis Socials	Sostenibilitat	Urbanisme				
			amb la diversitat de creences en la comunicació institucional																								
		11.05	Implementació d'eines 2.0 de difusió de la cultura i d'interacció amb la ciutadania																								
		13.22	Pla de comunicació de la Regidoria de Drets Civils. La visibilitat dels projectes de la Regidoria																								
		13.23	Portal de Drets Civils a Sabadell (inclou les xarxes 2.0)																								
		13.37	Jo trenco l'etiqueta "Prejudicis i estereotips"																								
	Pedagogia	05.06	Ciutat i Escola																								
	Vincles, diversitat i convivència ciutadana	Vincles	20.02	Voluntariat per la llengua																							
			13.42	Dona: Expressa't i Participa																							
			13.43	Programa Espai dona																							
			06.01	Programes de cohesió i integració social a través de l'esport al territori																							
Diversitat		06.03	Protocolarització en les relacions amb les entitats esportives del foment de la diversitat i els valors																								
		06.05	Festa de l'Esport de Sabadell																								
		10.01	Horts municipals																								
Convivència		19.03	Unitat de relacions ciutadanes de la Policia Municipal																								
		17.06	Servei de Mediació																								

ANNEX 3: LLISTAT D'ACTUACIONS SEGONS EIXOS, SUBEIXOS I SERVEIS

Eix	Subeix	Regidoria/Servei	Codi	Programa	
Informació, orientació i assessorament ciutadà	Informació	Gestió de la informació	04.01	Informació de base per als programes municipals	
		Salut	18.08	Observatori de la Salut	
		Serveis Socials	12.01	Prospecció de necessitats i de recursos socials existents a la ciutat	
	Orientació	Drets Civils i Ciutadania	13.21	Observatori dels Drets Civils de Sabadell	
		Drets Civils i Ciutadania	13.30	Oficina de Drets Civils	
		Educació	05.07	Jornades d'orientació escolar i professional	
		Sabadell Atenció Ciutadana	23.01	Atenció al Ciutadà	
	Assessorament	Drets Civils i Ciutadania	13.40	Centre d'Atenció a la Dona	
		Educació	05.01	Oficina Municipal d'Escolarització (OME)	
		Habitatge	08.07	Assessorament en cas de risc de pèrdua de l'habitatge	
		Habitatge	08.01	Sabadell Habitatge	
		Llicències d'activitats	21.02	Assessorament tècnic sobre llicències d'activitats	
	Equitat, emancipació i cohesió civil	Equitat	Cultura	11.01	Programació d'activitats culturals equilibrada quant a gèneres
			Drets Civils i Ciutadania	13.45	Tallers per la Igualtat
			Drets Civils i Ciutadania	13.41	Protocol Municipal per a l'Abordatge de Violència Masclista a Sabadell
Educació			05.03	Escoles bressol Municipals	
Educació			05.04	Esplai a l'escola	
Espai Públic			22.01	Supressió de barreres arquitectòniques	
Espai Públic			22.03	Programa de millora de l'accessibilitat	
Esports			06.07	Pla Català de l'esport a l'Escola	
Esports			06.02	Aplicació de polítiques de foment de la Igualtat Dona-Home a través de l'esport	
Habitatge			08.05	Tramitació d'ajuts a la rehabilitació i accessibilitat de l'habitatge i/o edifici d'habitatges	
Llicències d'activitats			21.01	Atorgament de llicències i comunicacions d'activitats econòmiques	
Polícia Municipal			19.02	Oficina de denúncies. Actuació davant les denúncies de violència de gènere	

Eix	Subeix	Regidoria/Servei	Codi	Programa
		Promoció Econòmica	14.25	Facilitació de la conciliació a persones amb infants a càrrec
		Promoció Econòmica	14.27	Formació a la plantilla en l'àmbit de la igualtat d'oportunitats entre dones i homes
		Promoció Econòmica	14.26	Informació i sensibilització sobre la igualtat d'oportunitats i no discriminació en l'àmbit laboral
		Recursos Humans	16.02	Igualtat Home-Dona en els processos de selecció
		Recursos Humans	16.04	Protocol d'assetjament sexual o per raó de sexe
		Recursos Humans	16.05	Pla d'Igualtat de l'Ajuntament
		Serveis Socials	12.02	Plans sectorials de serveis socials adreçats a col·lectius específics
		Urbanisme	07.01	Modificació del Pla General d'Ordenació de Sabadell per a l'adaptació a la Normativa dels centres de culte
	Emanicipació	Drets Civils i Ciutadania	13.12	Espais Joves
		Educació	05.02	Posa-t'hi
		Habitatge	08.09	Promoció d'habitatges dotacionals
		Promoció Econòmica	14.16	Formació e-Learning
		Promoció Econòmica	14.10	Programes integrals per a joves
		Promoció Econòmica	14.18	Simulació d'Empreses amb Finalitats Educatives (SEFED)
		Promoció Econòmica	14.19	Cases d'oficis
		Promoció Econòmica	14.24	Viver d'empreses
		Promoció Econòmica	14.23	Assessorament per a la creació d'empreses
		Promoció Econòmica	14.17	Formació i acreditació en TIC
		Promoció Econòmica	14.02	Espais de recerca activa de feina
		Promoció Econòmica	14.05	Pràctiques no laborals en empreses
		Promoció Econòmica	14.13	Formació ocupacional
		Promoció Econòmica	14.09	Coneguem el mercat laboral
		Promoció Econòmica	14.08	Coneixement d'oficis
		Promoció Econòmica	14.15	Oferta formació continua externa
		Promoció Econòmica	14.20	Tallers d'ocupació
Promoció Econòmica	14.01	Orientació professional		

Eix	Subeix	Regidoria/Servei	Codi	Programa			
Eix 1: Promoció i desenvolupament econòmic i social	Subeix 1: Promoció econòmica i ocupació	Promoció Econòmica	14.14	Oferta formació continua per a empreses			
		Promoció Econòmica	14.04	Sabadelltreball			
		Promoció Econòmica	14.12	Programes de Qualificació Professional Inicial (PQPI)			
		Promoció Econòmica	14.03	Borsa de treball			
		Salut	18.01	Tallers d'habilitats socials			
		Salut	18.06	Centre d'Atenció i Seguiment de Drogodependències			
		Salut	18.07	Pla Municipal sobre Drogues			
		Serveis Socials	12.03	Projecte d'intervenció socioeducativa amb joves			
	Subeix 2: Cohesió social i ciutadania	Cohesió civil	Drets Civils i Ciutadania	13.09	Servei de mediació i dinamització intercultural		
			Drets Civils i Ciutadania	13.36	Gestió dels Centres de Culte		
			Esports	06.08	Ús d'equipaments esportius per a les activitats esportives		
			Habitatge	08.06	Tramitació d'ajuts d'habitatge d'especial urgència		
			Habitatge	08.08	Fons d'habitatges d'emergència social		
			Habitatge	08.02	Habitatges amb protecció oficial i habitatges de la xarxa de mediació i cessió		
			Habitatge	08.04	Tramitació d'ajuts al lloguer		
			Llicències urbanístiques	09.01	Generació d'informes per reagrupament, permís de residència, Número d'Identitat d'Estranger (NIE)		
			Promoció Econòmica	14.29	OMNIA. Formació presencial		
			Promoció Econòmica	14.07	Servei prelaboral per a persones amb trastorn mental		
			Promoció Econòmica	14.11	Programes integrals per als col·lectius més vulnerables		
			Promoció Econòmica	14.21	Plans d'ocupació		
			Promoció Econòmica	14.06	Integració laboral per a persones amb trastorn mental (OTL)		
			Promoció Econòmica	14.28	Formació sociolaboral		
			Serveis Socials	12.04	Serveis Socials Bàsics		
			Urbanisme	07.02	Reciclatge del teixit històric de la ciutat i planificació de barris nous		
			Eix 2: Participació i transparència	Participació	Drets Civils i Ciutadania	13.48	Consell de Drets Civils i Ciutadania
					Drets Civils i Ciutadania	13.47	Servei d'assessorament i suport en el procés de constitució i consolidació de les entitats

Eix	Subeix	Regidoria/Servei	Codi	Programa
		Drets Civils i Ciutadania	13.51	Consell de Joves
		Drets Civils i Ciutadania	13.52	Participació juvenil: Foment de l'associacionisme juvenil a la ciutat
		Espai Públic	22.02	Creació i manteniment de zones verdes i de l'espai públic
		Relacions ciutadanes	17.02	Cens de participació en els processos participatius
		Relacions ciutadanes	17.03	Processos de participació ciutadana
		Relacions ciutadanes	17.05	Centres Cívics
		Relacions ciutadanes	17.01	Consells de Districte
		Relacions ciutadanes	17.04	Registre Municipal d'Entitats
	Coresponsabilitat	Drets Civils i Ciutadania	13.33	Comissió de la convivència
		Drets Civils i Ciutadania	13.32	Pla de Civisme de Sabadell
		Drets Civils i Ciutadania	13.19	Participació de la Regidoria de Drets Civils en els organismes supramunicipals
		Drets Civils i Ciutadania	13.46	Xarxa ciutadana de suport a les víctimes de violència masclista
		Drets Civils i Ciutadania	13.20	Comissió Informativa Especial de Ciutadania
		Habitatge	08.10	Consell assessor de l'habitatge de la ciutat de Sabadell
		Relacions ciutadanes	17.07	Programa de voluntariat "Sabadell SUMA"
		Serveis Socials	12.06	Consell de Serveis socials
		Urbanisme	07.04	Facilitar el desenvolupament d'espais lliures i equipaments previstos pel planejament general
		Urbanisme	07.03	Impuls del desenvolupament econòmic de la ciutat
		Sensibilització	Consorci per a la Normalització Lingüística (CNL)	20.01
Cultura	11.02		Catàleg d'activitats culturals de foment de valors	
Drets Civils i Ciutadania	13.44		Programes de prevenció per la igualtat de gènere	
Drets Civils i Ciutadania	13.28		Sabadell, ciutat refugi	
Drets Civils i Ciutadania	13.50		Pla de sensibilització de Drets Civils i Ciutadania	
Esports	06.06		Revisió del Llibre Blanc de l'Esport	
Recursos Humans	16.03		Formació interna i externa a la plantilla municipal en matèria de drets civils i ciutadania	
Recursos Humans	16.01		Informació als formadors i formadores externs/es en la utilització llenguatge no sexista	
Sensibilització, comunicació i pedagogia				

Eix	Subeix	Regidoria/Servei	Codi	Programa
		Salut	18.04	Prevenició de les Drogodependències
		Salut	18.02	Alimentació Saludable i Exercici Físic
		Salut	18.03	Relacions sexuals sense risc
	Comunicació	Comunicació	02.03	Representativitat Dona-Home en les rodes de premsa i gravacions dels mitjans
		Comunicació	02.02	Difusió del portal de drets Civils i Ciutadania i de les eines 2.0 mitjançant web municipal
		Comunicació	02.01	Difusió de la informació i les actuacions de la regidoria de Drets Civils i Ciutadania
		Comunicació	02.04	Ús de llenguatge no sexista, no xenòfob i respectuós amb la diversitat de creences en la comunicació institucional
		Cultura	11.05	Implementació d'eines 2.0 de difusió de la cultura i d'interacció amb la ciutadania
		Drets Civils i Ciutadania	13.22	Pla de comunicació de la Regidoria de Drets Civils. La visibilitat dels projectes de la Regidoria
		Drets Civils i Ciutadania	13.37	Jo trenco l'etiqueta "Prejudicis i estereotips"
	Drets Civils i Ciutadania	13.23	Portal de Drets Civils a Sabadell (inclou les xarxes 2.0)	
Pedagogia	Educació	05.06	Ciutat i Escola	
Vincles, diversitat i convivència ciutadana	Vincles	Consorti per a la Normalització Lingüística (CNL)	20.02	Voluntariat per la llengua
		Drets Civils i Ciutadania	13.43	Programa Espai dona
		Drets Civils i Ciutadania	13.42	Dona: Expressa't i Participa
		Esports	06.01	Programes de cohesió i integració social a través de l'esport al territori
	Diversitat	Esports	06.03	Protocolarització en les relacions amb les entitats esportives del foment de la diversitat i els valors
		Esports	06.05	Festa de l'Esport de Sabadell
		Sostenibilitat i Gestió d'ecosistemes	10.01	Horts municipals
	Convivència	Polícia Municipal	19.03	Unitat de relacions ciutadanes de la Policia Municipal
		Relacions ciutadanes	17.06	Servei de Mediació

ANNEX 4: ACTUACIONS PER VALORS PREDOMINANTS

Eix	Subeix	Regidoria/Servei	Codi	Programa	Amor	Austeritat	Confiança	Equitat	Esforç	Hospitalitat	Llibertat	Optimisme	Respecte	Responsabilitat	
Informació, orientació i assessorament ciutadà	Informació	Gestió de la informació	04.01	Informació de base per als programes municipals				■							
		Salut	18.08	Observatori de la Salut				■						■	
		Serveis Socials	12.01	Prospecció de necessitats i de recursos socials existents a la ciutat				■							
	Orientació	Drets Civils i Ciutadania	13.21	Observatori dels Drets Civils de Sabadell				■	■					■	■
		Drets Civils i Ciutadania	13.30	Oficina de Drets Civils				■			■			■	
		Educació	05.07	Jornades d'orientació escolar i professional				■						■	
		Sabadell Atenció Ciutadana	23.01	Atenció al Ciutadà			■	■						■	■
	Assessorament	Drets Civils i Ciutadania	13.40	Centre d'Atenció a la Dona				■	■					■	
		Educació	05.01	Oficina Municipal d'Escolarització (OME)				■			■				
		Habitatge	08.01	Sabadell Habitatge			■	■							■
		Habitatge	08.07	Assessorament en cas de risc de pèrdua de l'habitatge				■							■
		Llicències d'activitats	21.02	Assessorament tècnic sobre llicències d'activitats				■							■
	Equitat, emancipació i cohesió civil	Equitat	Cultura	11.01	Programació d'activitats culturals equilibrada quant a gèneres				■						
			Drets Civils i Ciutadania	13.41	Protocol Municipal per a l'Abordatge de Violència Masclista a Sabadell				■						
			Drets Civils i Ciutadania	13.45	Tallers per la Igualtat				■			■			■
Educació			05.03	Escoles bressol Municipals				■						■	
Educació			05.04	Esplai a l'escola				■						■	
Espai Públic			22.01	Supressió de barreres arquitectòniques				■		■				■	■
Espai Públic			22.03	Programa de millora de l'accessibilitat			■	■						■	■
Esports			06.02	Aplicació de polítiques de foment de la Igualtat Dona-Home a través de l'esport				■				■		■	
Esports			06.07	Pla Català de l'esport a l'Escola				■	■					■	

Eix	Subeix	Regidoria/Servei	Codi	Programa	Amor	Austeritat	Confiança	Equitat	Esforz	Hospitalitat	Libertat	Optimisme	Respecte	Responsabilitat	
		Habitatge	08.05	Tramitació d'ajuts a la rehabilitació i accessibilitat de l'habitatge i/o edifici d'habitatges											
		Llicències d'activitats	21.01	Atorgament de llicències i comunicacions d'activitats econòmiques											
		Polícia Municipal	19.02	Oficina de denúncies. Actuació davant les denúncies de violència de gènere											
		Promoció Econòmica	14.25	Facilitació de la conciliació a persones amb infants a càrrec											
		Promoció Econòmica	14.26	Informació i sensibilització sobre la igualtat d'oportunitats i no discriminació en l'àmbit laboral											
		Promoció Econòmica	14.27	Formació a la plantilla en l'àmbit de la igualtat d'oportunitats entre dones i homes											
		Recursos Humans	16.02	Igualtat Home-Dona en els processos de selecció											
		Recursos Humans	16.04	Protocol d'assetjament sexual o per raó de sexe											
		Recursos Humans	16.05	Pla d'Igualtat de l'Ajuntament											
		Serveis Socials	12.02	Plans sectorials de serveis socials adreçats a col·lectius específics											
		Urbanisme	07.01	Modificació del Pla General d'Ordenació de Sabadell per a l'adaptació a la Normativa dels centres de culte											
	Emancipació	Drets Civils i Ciutadania	13.12	Espais Joves											
		Educació	05.02	Posa-t'hi											
		Habitatge	08.09	Promoció d'habitatges dotacionals											
		Promoció Econòmica	14.01	Orientació professional											
		Promoció Econòmica	14.02	Espais de recerca activa de feina											
		Promoció Econòmica	14.03	Borsa de treball											
		Promoció Econòmica	14.04	Sabadelltreball											
		Promoció Econòmica	14.05	Pràctiques no laborals en empreses											
		Promoció Econòmica	14.08	Coneixement d'oficis											
		Promoció Econòmica	14.09	Coneguem el mercat laboral											
		Promoció Econòmica	14.10	Programes integrals per a joves											
Promoció Econòmica	14.12	Programes de Qualificació Professional Inicial (PQPI)													

Eix	Subeix	Regidoria/Servei	Codi	Programa	Amor	Austeritat	Confiança	Equitat	Esfort	Hospitalitat	Libertat	Optimisme	Respecte	Responsabilitat
		Promoció Econòmica	14.13	Formació ocupacional										
		Promoció Econòmica	14.14	Oferta formació continua per a empreses										
		Promoció Econòmica	14.15	Oferta formació continua externa										
		Promoció Econòmica	14.16	Formació e-Learning										
		Promoció Econòmica	14.17	Formació i acreditació en TIC										
		Promoció Econòmica	14.18	Simulació d'Empreses amb Finalitats Educatives (SEFED)										
		Promoció Econòmica	14.19	Cases d'oficis										
		Promoció Econòmica	14.20	Tallers d'ocupació										
		Promoció Econòmica	14.23	Assessorament per a la creació d'empreses										
		Promoció Econòmica	14.24	Viver d'empreses										
		Salut	18.01	Tallers d'habilitats socials										
		Salut	18.06	Centre d'Atenció i Seguiment de Drogodependències										
		Salut	18.07	Pla Municipal sobre Drogues										
		Serveis Socials	12.03	Projecte d'intervenció socioeducativa amb joves										
	Cohesió civil	Drets Civils i Ciutadania	13.09	Servei de mediació i dinamització intercultural										
		Drets Civils i Ciutadania	13.36	Gestió dels Centres de Culte										
		Esports	06.08	Ús d'equipaments esportius per a les activitats esportives										
		Habitatge	08.02	Habitatges amb protecció oficial i habitatges de la xarxa de mediació i cessió										
		Habitatge	08.04	Tramitació d'ajuts al lloguer										
		Habitatge	08.06	Tramitació d'ajuts d'habitatge d'especial urgència										
		Habitatge	08.08	Fons d'habitatges d'emergència social										
		Llicències urbanístiques	09.01	Generació d'informes per reagrupament, permís de residència, Número d'Identitat d'Estranger (NIE)										
		Promoció Econòmica	14.06	Integració laboral per a persones amb trastorn mental (OTL)										
		Promoció Econòmica	14.07	Servei prelaboral per a persones amb trastorn mental										

Eix	Subeix	Regidoria/Servei	Codi	Programa	Amor	Austeritat	Confiança	Equitat	Esforz	Hospitalitat	Libertat	Optimisme	Respecte	Responsabilitat	
		Promoció Econòmica	14.11	Programes integrals per als col·lectius més vulnerables											
		Promoció Econòmica	14.21	Plans d'ocupació											
		Promoció Econòmica	14.28	Formació sociolaboral											
		Promoció Econòmica	14.29	OMNIA. Formació presencial											
		Serveis Socials	12.04	Serveis Socials Bàsics											
		Urbanisme	07.02	Reciclatge del teixit històric de la ciutat i planificació de barris nous											
Participació i coresponsabilitat amb la ciutat	Participació	Drets Civils i Ciutadania	13.47	Servei d'assessorament i suport en el procés de constitució i consolidació de les entitats											
		Drets Civils i Ciutadania	13.48	Consell de Drets Civils i Ciutadania											
		Drets Civils i Ciutadania	13.51	Consell de Joves											
		Drets Civils i Ciutadania	13.52	Participació juvenil: Foment de l'associacionisme juvenil a la ciutat											
		Espai Públic	22.02	Creació i manteniment de zones verdes i de l'espai públic											
		Relacions ciutadanes	17.01	Consells de Districte											
		Relacions ciutadanes	17.02	Cens de participació en els processos participatius											
		Relacions ciutadanes	17.03	Processos de participació ciutadana											
		Relacions ciutadanes	17.04	Registre Municipal d'Entitats											
	Relacions ciutadanes	17.05	Centres Cívics												
	Coresponsabilitat	Drets Civils i Ciutadania	13.19	Participació de la Regidoria de Drets Civils en els organismes supramunicipals											
		Drets Civils i Ciutadania	13.20	Comissió Informativa Especial de Ciutadania											
		Drets Civils i Ciutadania	13.32	Pla de Civisme de Sabadell											
		Drets Civils i Ciutadania	13.33	Comissió de la convivència											
		Drets Civils i Ciutadania	13.46	Xarxa ciutadana de suport a les víctimes de violència masclista											
Habitatge		08.10	Consell assessor de l'habitatge de la ciutat de Sabadell												
Relacions ciutadanes		17.07	Programa de voluntariat "Sabadell SUMA"												
Serveis Socials		12.06	Consell de Serveis socials												

Eix	Subeix	Regidoria/Servei	Codi	Programa	Amor	Austeritat	Confiança	Equitat	Esforz	Hospitalitat	Libertat	Optimisme	Respecte	Responsabilitat
		Urbanisme	07.03	Impuls del desenvolupament econòmic de la ciutat										
		Urbanisme	07.04	Facilitar el desenvolupament d'espais lliures i equipaments previstos pel planejament general										
Sensibilització, comunicació i pedagogia	Sensibilització	Consorti per a la Normalització Lingüística (CNL)	20.01	Sensibilització per fomentar l'ús de la llengua catalana										
		Cultura	11.02	Catàleg d'activitats culturals de foment de valors										
		Drets Civils i Ciutadania	13.28	Sabadell, ciutat refugi										
		Drets Civils i Ciutadania	13.44	Programes de prevenció per la igualtat de gènere										
		Drets Civils i Ciutadania	13.50	Pla de sensibilització de Drets Civils i Ciutadania										
		Esports	06.06	Revisió del Llibre Blanc de l'Esport										
		Recursos Humans	16.01	Informació als formadors i formadores externs/es en la utilització llenguatge no sexista										
		Recursos Humans	16.03	Formació interna i externa a la plantilla municipal en matèria de drets civils i ciutadania										
		Salut	18.02	Alimentació Saludable i Exercici Físic										
		Salut	18.03	Relacions sexuals sense risc										
		Salut	18.04	Prevenició de les Drogodependències										
	Comunicació	Comunicació	02.01	Difusió de la informació i les actuacions de la regidoria de Drets Civils i Ciutadania										
		Comunicació	02.02	Difusió del portal de drets Civils i Ciutadania i de les eines 2.0 mitjançant web municipal										
		Comunicació	02.03	Representativitat Dona-Home en les rodes de premsa i gravacions dels mitjans										
		Comunicació	02.04	Ús de llenguatge no sexista, no xenòfob i respectuós amb la diversitat de creences en la comunicació institucional										
		Cultura	11.05	Implementació d'eines 2.0 de difusió de la cultura i d'interacció amb la ciutadania										
		Drets Civils i Ciutadania	13.22	Pla de comunicació de la Regidoria de Drets Civils. La visibilitat dels projectes de la Regidoria										
		Drets Civils i Ciutadania	13.23	Portal de Drets Civils a Sabadell (inclou les xarxes 2.0)										
	Drets Civils i Ciutadania	13.37	Jo trencó l'etiqueta "Prejudicis i estereotips"											
Pedagogia	Educació	05.06	Ciutat i Escola											

Eix	Subeix	Regidoria/Servei	Codi	Programa	Amor	Austeritat	Confiança	Equitat	Esfors	Hospitalitat	Libertat	Optimisme	Respecte	Responsabilitat	
Vincles, diversitat i convivència ciutadana	Vincles	Consorci per a la Normalització Lingüística (CNL)	20.02	Voluntariat per la llengua					■					■	
		Drets Civils i Ciutadania	13.42	Dona: Expressa't i Participa	■		■							■	
		Drets Civils i Ciutadania	13.43	Programa Espai dona						■					
		Esports	06.01	Programes de cohesió i integració social a través de l'esport al territori						■					
	Diversitat	Esports	06.03	Protocolarització en les relacions amb les entitats esportives del foment de la diversitat i els valors				■				■			
		Esports	06.05	Festa de l'Esport de Sabadell				■							
		Sostenibilitat i Gestió d'ecosistemes	10.01	Horts municipals						■					■
	Convivència	Policia Municipal	19.03	Unitat de relacions ciutadanes de la Policia Municipal				■						■	
		Relacions ciutadanes	17.06	Servei de Mediació					■						■

ANNEX 5: ÍNDEX DE PROGRAMES SEGONS CODI

Codi Programa	Pàg.
02.01 Difusió de la informació i les actuacions de la regidoria de Drets Civils i Ciutadania	135
02.02 Difusió del portal de drets Civils i Ciutadania i de les eines 2.0 mitjançant web municipal	134
02.03 Representativitat Dona-Home en les rodes de premsa i gravacions dels mitjans	136
02.04 Ús de llenguatge no sexista, no xenòfob i respectuós amb la diversitat de creences en la comunicació institucional	137
04.01 Informació de base per als programes municipals	18
05.01 Oficina Municipal d'Escolarització (OME)	26
05.02 Posa-t'hi	52
05.03 Escoles bressol Municipals	34
05.04 Esplai a l'escola	35
05.06 Ciutat i Escola	142
05.07 Jornades d'orientació escolar i professional	23
06.01 Programes de cohesió i integració social a través de l'esport al territori	148
06.02 Aplicació de polítiques de foment de la Igualtat Dona-Home a través de l'esport	39
06.03 Protocolarització en les relacions amb les entitats esportives del foment de la diversitat i els valors	149
06.05 Festa de l'Esport de Sabadell	150
06.06 Revisió del Llibre Blanc de l'Esport	127
06.07 Pla Català de l'esport a l'Escola	38
06.08 Ús d'equipaments esportius per a les activitats esportives	83
07.01 Modificació del Pla General d'Ordenació de Sabadell per a l'adaptació a la Normativa dels centres de culte	50
07.02 Reciclatge del teixit històric de la ciutat i planificació de barris nous	99
07.03 Impuls del desenvolupament econòmic de la ciutat	120
07.04 Facilitar el desenvolupament d'espais lliures i equipaments previstos pel planejament general	121
08.01 Sabadell Habitatge	28
08.02 Habitatges amb protecció oficial i habitatges de la xarxa de mediació i cessió	85
08.04 Tramitació d'ajuts al lloguer	87
08.05 Tramitació d'ajuts a la rehabilitació i accessibilitat de l'habitatge i/o edifici d'habitatges	40
08.06 Tramitació d'ajuts d'habitatge d'especial urgència	88
08.07 Assessorament en cas de risc de pèrdua de l'habitatge	27

08.08 Fons d'habitatges d'emergència social	86
08.09 Promoció d'habitatges dotacionals	53
08.10 Consell assessor de l'habitatge de la ciutat de Sabadell	116
09.01 Generació d'informes per reagrupament, permís de residència, Número d'Identitat d'Estranger (NIE)	89
10.01 Horts municipals	151
11.01 Programació d'activitats culturals equilibrada quant a gèneres	30
11.02 Catàleg d'activitats culturals de foment de valors	123
11.05 Implementació d'eines 2.0 de difusió de la cultura i d'interacció amb la ciutadania	138
12.01 Prospecció de necessitats i de recursos socials existents a la ciutat	20
12.02 Plans sectorials de serveis socials adreçats a col·lectius específics	49
12.03 Projecte d'intervenció socioeducativa amb joves	79
12.04 Serveis Socials Bàsics	98
12.06 Consell de Serveis socials	119
13.09 Servei de mediació i dinamització intercultural	80
13.12 Espais Joves	51
13.19 Participació de la Regidoria de Drets Civils en els organismes supramunicipals	115
13.20 Comissió Informativa Especial de Ciutadania	113
13.21 Observatori dels Drets Civils de Sabadell	22
13.22 Pla de comunicació de la Regidoria de Drets Civils. La visibilitat dels projectes de la Regidoria	141
13.23 Portal de Drets Civils a Sabadell (inclou les xarxes 2.0)	139
13.28 Sabadell, ciutat refugi	124
13.30 Oficina de Drets Civils	21
13.32 Pla de Civisme de Sabadell	112
13.33 Comissió de la convivència	110
13.36 Gestió dels Centres de Culte	82
13.37 Jo trencó l'etiqueta "Prejudicis i estereotips"	140
13.40 Centre d'Atenció a la Dona	25
13.41 Protocol Municipal per a l'Abordatge de Violència Masclista a Sabadell	32
13.42 Dona: Expressa't i Participa	146
13.43 Programa Espai dona	147
13.44 Programes de prevenció per la igualtat de gènere	125
13.45 Tallers per la Igualtat	31
13.46 Xarxa ciutadana de suport a les víctimes de violència masclista	114

13.47 Servei d'assessorament i suport en el procés de constitució i consolidació de les entitats	102
13.48 Consell de Drets Civils i Ciutadania	101
13.50 Pla de sensibilització de Drets Civils i Ciutadania	126
13.51 Consell de Joves	103
13.52 Participació juvenil: Foment de l'associacionisme juvenil a la ciutat	100
14.01 Orientació professional	62
14.02 Espais de recerca activa de feina	69
14.03 Borsa de treball	68
14.04 Sabadelltreball	67
14.05 Pràctiques no laborals en empreses	57
14.06 Integració laboral per a persones amb trastorn mental (OTL)	91
14.07 Servei prelaboral per a persones amb trastorn mental	90
14.08 Coneixement d'oficis	64
14.09 Coneguem el mercat laboral	63
14.10 Programes integrals per a joves	70
14.11 Programes integrals per als col·lectius més vulnerables	95
14.12 Programes de Qualificació Professional Inicial (PQPI)	61
14.13 Formació ocupacional	54
14.14 Oferta formació continua per a empreses	59
14.15 Oferta formació continua externa	60
14.16 Formació e-Learning	71
14.17 Formació i acreditació en TIC	58
14.18 Simulació d'Empreses amb Finalitats Educatives (SEFED)	74
14.19 Cases d'oficis	72
14.20 Tallers d'ocupació	65
14.21 Plans d'ocupació	96
14.23 Assessorament per a la creació d'empreses	55
14.24 Viver d'empreses	56
14.25 Facilitació de la conciliació a persones amb infants a càrrec	43
14.26 Informació i sensibilització sobre la igualtat d'oportunitats i no discriminació en l'àmbit laboral	45
14.27 Formació a la plantilla en l'àmbit de la igualtat d'oportunitats entre dones i homes	44
14.28 Formació sociolaboral	93
14.29 OMNIA. Formació presencial	92

16.01 Informació als formadors i formadores externs/es en la utilització llenguatge no sexista	129
16.02 Igualtat Home-Dona en els processos de selecció	46
16.03 Formació interna i externa a la plantilla municipal en matèria de drets civils i ciutadania	128
16.04 Protocol d'assetjament sexual o per raó de sexe	47
16.05 Pla d'Igualtat de l'Ajuntament	48
17.01 Consells de Districte	109
17.02 Cens de participació en els processos participatius	106
17.03 Processos de participació ciutadana	107
17.04 Registre Municipal d'Entitats	108
17.05 Centres Cívics	105
17.06 Servei de Mediació	154
17.07 Programa de voluntariat "Sabadell SUMA"	117
18.01 Tallers d'habilitats socials	78
18.02 Alimentació Saludable i Exercici Físic	132
18.03 Relacions sexuals sense risc	131
18.04 Prevenció de les Drogodependències	130
18.06 Centre d'Atenció i Seguiment de Drogodependències	77
18.07 Pla Municipal sobre Drogues	76
18.08 Observatori de la Salut	19
19.02 Oficina de denúncies. Actuació davant les denúncies de violència de gènere	42
19.03 Unitat de relacions ciutadanes de la Policia Municipal	153
20.01 Sensibilització per fomentar l'ús de la llengua catalana	122
20.02 Voluntariat per la llengua	144
21.01 Atorgament de llicències i comunicacions d'activitats econòmiques	41
21.02 Assessorament tècnic sobre llicències d'activitats	29
22.01 Supressió de barreres arquitectòniques	37
22.02 Creació i manteniment de zones verdes i de l'espai públic	104
22.03 Programa de millora de l'accessibilitat	36
23.01 Atenció al Ciutadà	24

ANNEX 6: RELACIÓ DE PROPOSTES DE LES ENTITATS PARTICIPANTS EN LA PRESENTACIÓ I DEBAT DEL PLA D'IGUALTAT DE GÈNERE

Jornada de presentació i debat del Pla Transversal de Drets Civils i Ciutadania (2013-2016) a les entitats de la ciutat de Sabadell, del dia 19 de gener de 2013.

1. Des de l'entitat de Nous Homes de Sabadell es proposa que es facin intercanvis de coneixements home/dona. Incorporar als homes als programes d'igualtat. Recuperar el Centre d'Atenció als Homes. Visualitzar als homes en les xarxes socials, incorporar campanyes d'homes al calendari anual, com ara: Dia del pare igualitari i Roda d'homes contra la violència de gènere i mantenir campanyes durant tot l'any. Evitar considerar als homes com a enemics. Altres entitats també proposen potenciar activitats com grups mixtos d'intel·ligència emocional i fomentar el treball conjunt incloent cada vegada més homes i grups d'homes per propiciar el debat continu amb més durada i global.

2. En relació a la formació que es facin més cursets d'autoestima i intel·ligència emocional. Fer tallers de resolució de conflictes i d'habilitats socials. Fer formació i tallers de cultura de la pau . Cursos en noves tecnologies. Suprimir el lloguer de les sales als centres cívics i que al Centre Cívic de la Creu Alta/ Cal-Balsach hi hagi un espai Wifi a totes les sales així com terminals per poder fer cursets d'informàtica.

3. Que es faci formació als professionals de serveis socials i en especial a les treballadores familiars sobre violència de gènere i el protocol que cal seguir.

4. Tenir més coneixement dels costums, modes de vida, dels immigrants , mitjançant conferències, tallers.. Reforçar el circuit informatiu a la població nouvinguda posant èmfasi en la informació de recursos i la derivació personalitzada als diferents dispositius municipals

5. Es creu necessari crear més guarderies i ludoteques públiques i lluitar per una escola bressol gratuïta, no només per a famílies desfavorides.

6. Fomentar en les escoles, instituts i universitats el respecte i la tolerància a allò que és diferent.

Que es facin propostes pedagògiques per treballar la integració a les escoles i instituts. Que s'ofereixin tallers específics de psicodrama (teatre), teràpia del riure (clown), jocs cooperatius, jugar amb intel·ligència, igualtat. – aquests tallers es duen a terme a França, Alemanya, Holanda, Argentina, Colòmbia i Cuba-

7. S'ha d'estar alerta a la “nova” forma en que s'estan apartant les dones dels espais públics. Atur, mitges jornades...

8. Fomentar l'apoderament i l'autoestima en grups desfavorits: dones, joves de risc d'exclusió, gent gran, etc.

9. Pel que fa a les dones que han patit maltractament, garantir els pagaments de les manutencions als fills establertes pels jutges en cas de separació. Donar suport i ajut per que les mares sense ingressos puguin fer front a les despeses bàsiques: habitatge... Fer seguiment dels fills – desenvolupament emocional- en els casos de violència de gènere
10. Fomentar la creació de cooperatives per a dones, de més de 40 anys, per tal de crear llocs de treball
11. En relació a la conciliació de la vida familiar i laboral i a fi de fomentar la participació en esdeveniments com aquest, oferir un servei on puguin assistir fills o filles que depenen de les participants, (tant a l'ajuntament com a les escoles,...). Estudiar els mecanismes possibles per compensar els problemes creats pels horaris laborals, de les escoles, la cura de persones dependents,... que impedeixen a la dona desenvolupar-se com a persona..
12. Organitzar jornades de sensibilització cap a la corresponsabilitat en les tasques de cura i de participació ciutadana (repartiment de tasques domèstiques), foment de la participació de la dona en l'espai públic, implicació social, voluntariats, etc.
13. Campanyes per afavorir l'ús del llenguatge inclusiu en la rotulació de comerços, campanyes publicitàries i marquesines d'autobusos. Tenir-ho en compte a l'hora de donar noves llicències.
14. Modificar l'etiqueta LGTB per LGTBQ que inclou la categoria *Queer*, que tracta d'incloure a les minories sexuals no identificades com lesbianes, gays, transsexuals o bisexuals, incloent els PANSEXUALS o als INTERSEXUALS.
15. Tenir indicadors d'edat en relació a les interrupcions voluntàries d'embaràs, a banda del número total de demandes realitzades.
16. L'indicador "d'inicis al tractament als serveis de drogodependències" no té perquè significar, necessàriament, que els nivells de casos de drogues afecti en menor mesura a les dones que als homes, especialment els grups d'edats joves.
17. Abordatge específic al Pla transversal de drets civils i ciutadania de l'atenció als treballadors del sexe, ja que hi ha dones immigrades afectades per una discriminació múltiple: ser dones, ser immigrades, exercir prostitució, i tenir en compte les dificultats que tenen, per exemple, per accedir als serveis sanitaris, etc..
18. Revisar el contingut "Relacions sense risc", on s'insisteix que el preservatiu és una eina d'apoderament de les dones joves. Des de la perspectiva de salut sexual i reproductiva no es considera que el preservatiu femení sigui la millor estratègia per a les dones joves, l'apoderament d'elles ha d'anar dirigida a l'assertivitat. Tant l'accés com l'ús del preservatiu femení és més complicat que el masculí.
19. Mantenir contacte amb els membres – de la Taula d'igualtat- i intercanviar-nos escrits d'interès. Mantenir presència als mitjans -ni que sigui amb cartes al director- i en nom de la Taula. Ser més actius per defensar la igualtat en tots els àmbits.
20. Organitzar trobades interculturals de dones per conèixer i fer vincles amb persones i cultures d'arreu del món per enfortir la solidaritat i ser més inclusius

21. A nivell urbanístic, es proposa que totes les cantonades de les voreres estiguin rebaixades per poder baixar les cadires de rodes, cotxet de criatures, etc. - al barri de la Creu Alta no està acabat-.

22. Afavorir el transport públic als polígons industrials per tal de facilitar l'accés de tota la ciutadania a les empreses d'aquest polígons.

23. Model participatiu de la societat civil, tant a l'elaboració del pla com a la seva implementació per tal que sigui un pla "de ciutadania" i no de l'administració.

Entitats que han participat i han fet les propostes: *Actúa Vallès, Associació de Dones de Torreguitart, Entesa per Sabadell, Església Baptista del Redemptor, Espai de dones, Domi Martínez (Taula d'Igualtat de Gènere), Fundación Secretariado Gitano, María Luisa de Castro (títol individual), Matèria gris, Nous Homes de Sabadell, Secretaria per la Igualtat - CCOO, Olga Acero (adjunta PSC Igualtat), Taller de Teatre, Vocalia de dones d'Espronceda.*



Ajuntament
de Sabadell



Diputació
Barcelona



Generalitat
de Catalunya



GOBIERNO
DE ESPAÑA

MINISTERIO
DE EMPLEO
Y SEGURIDAD SOCIAL