

COM EMPADRONAR-SE A SABADELL?

Què és el padró?

El padró municipal és el registre administratiu en què s'inscriuen totes les persones que resideixen a Sabadell

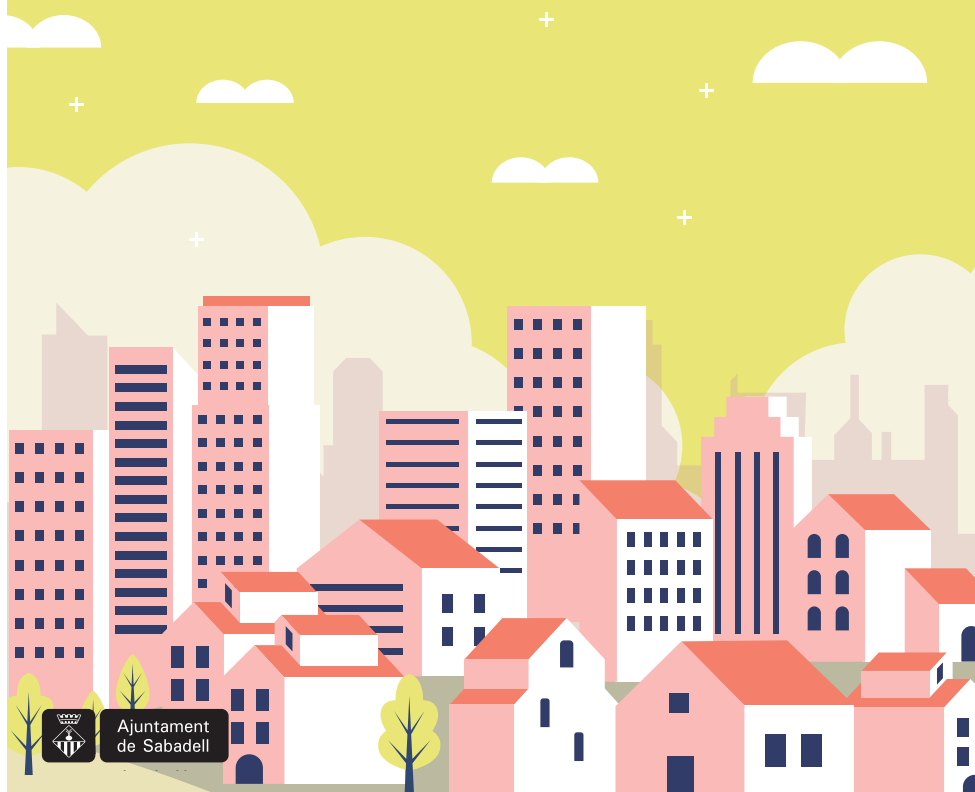

Per a què serveix empadronar-se...

- Dona accés a l'assistència sanitària pública
- Permet fer molts tràmits administratius
- És imprescindible empadronar-se per als processos de regularització i tràmits d'estrangeria de les persones estrangeres



“ Com em puc empadronar? ”

Cal anar presencialment a alguna de les **5 oficines d'atenció ciutadana** i aportar la documentació següent:

- DNI, NIE o passaport en vigor
- Llibre de família o certificat de naixement (per empadronar menors d'edat)
- Escriptura, contracte de compra-venda o contracte de lloguer amb l'últim rebut de lloguer o cessió de l'habitatge

“ I si no tinc la documentació necessària per empadronar-me? ”

• Persones sense documentació acreditativa de la seva identitat:

Cal un document oficial d'identificació personal amb fotografia: passaport, fotocòpia de qualsevol document identificatiu amb la denúncia de pèrdua o robatori, cèdula d'inscripció, document provisional d'identitat de sol·licitants d'asil, fotocòpia de passaport retingut per la justícia, etc.

En cas de ser una persona estrangera i no tenir cap document identificatiu, cal consultar amb el consolat o ambaixada del país d'origen sobre com poder-lo obtenir.

• Persones sense documentació acreditativa del lloc de residència:

Per empadronar-se, cal poder corroborar el domicili: escriptura pública de la propietat, contracte de lloguer, etc. En cas de no ser titular de l'habitatge, cal aportar l'autorització de la persona que ho sigui.

Davant la dificultat d'aportar la documentació necessària, l'Ajuntament podrà fer actuacions de comprovació de residència efectiva.

“ Ha de renovar la inscripció al padró la ciutadania estrangera? ”

- La ciutadania estrangera sense autorització de residència permanent i la comunitària sense inscripció en el Registre Central d'Estrangers: **cada 2 anys**.
- La ciutadania estrangera amb autorització de residència de llarga durada i la comunitària inscrita al Registre Central d'Estrangers: **cada 5 anys**.

L'Ajuntament envia una **notificació escrita** avisant d'aquesta renovació.

Es pot **confirmar la residència** a qualsevol de les oficines d'atenció ciutadana.

Si no hi ha la confirmació, la inscripció caduca i es dona de baixa la inscripció padronal.



**El tràmit és senzill
i gratuït**

“ La persona amb qui convisc diu que no em pot/vol empadronar perquè... ”

... ja hi ha moltes persones empadronades a l'habitatge on visc i l'Ajuntament no permet empadronar-hi ningú més

FALS

L'Ajuntament de Sabadell mai no ha negat l'empadronament amb motiu del nombre de persones empadronades en un habitatge. En qualsevol cas, posteriorment, s'efectuen les comprovacions necessàries per fer les baixes d'ofici pertinents de les persones que no hi resideixen.

... rep una prestació/ajuda econòmica

FALS

Si la persona a empadronar no és del mateix nucli familiar, l'empadronament no afecta l'ajuda. Tot i així, l'Ajuntament ho pot comprovar específicament amb la institució que emet la prestació (p. ex: Vimusa, Generalitat de Catalunya...).

... l'impost de residus li augmentarà molt

El valor de la taxa de residus varia segons les persones empadronades, però cal tenir en compte que l'augment sol ser molt reduït i potser la persona que es vol empadronar està disposada a pagar la diferència per col·laborar en les despeses del domicili. Des de l'Ajuntament us facilitarem la informació sobre aquest augment.

S'ha d'informar la persona titular de la propietat/lloguer de l'habitatge del dret i el deure de l'empadronament i fer que el compleixi. Si, tot i així, no vol permetre que la persona s'hi empadroni, aquesta té tot el dret de comunicar-ho a l'Ajuntament, per mitjà d'una sol·licitud, explicant la situació. L'Ajuntament valorarà la situació i realitzarà les actuacions necessàries per tal que el Padró reflecteixi la situació de residència.

“ Com ho faig, si visc a Sabadell però no tinc domicili? ”

En el cas de trobar-nos sense llar i viure a Sabadell, s'ha de presentar una sol·licitud a alguna de les oficines d'atenció ciutadana explicant la situació. L'Ajuntament es posarà en contacte amb la persona i valorarà el seu cas.

Per a més informació:

Demaneu cita prèvia trucant al **010** (des d'un telèfon fix)
o al **93 745 31 10** (des d'un mòbil) o entrant a **<https://citaprevia.sabadell.cat>**

Sabadell Atenció Ciutadana. Central Despatx Lluch

C. de la Indústria, 10

Sabadell Atenció Ciutadana. Oficina Nord

C. d' Arousa, 2

Sabadell Atenció Ciutadana. Oficina Sud

Pl. de Castelao, 1

Sabadell Atenció Ciutadana. Oficina Est

Pl. de Montcortès, 1

Sabadell Atenció Ciutadana. Oficina Oest

C. de Sant Isidor, 45



Ajuntament
de Sabadell



Diputació
Barcelona



Generalitat
de Catalunya