2020
Octubre
#HOLASABADELL
núm. 7

Hola Sabadell

Butlletí de l'Ajuntament de Sabadell

www.sabadell.cat

La millora de la ciutat, en marxa

Avancen les accions de renovació de l'espai públic, que arribaran a tots els barris

PÀG. 3

#HABITATGE

Front comú contra l'ocupació il·legal i més pisos socials

Tolerància zero davant les ocupacions que porten a terme màfies o que generen problemes de convivència amb el veïnat i, paral·lelament, reforç del suport a persones amb dificultats per accedir a un habitatge a preu de mercat. Són les dues línies en què treballa l'Ajuntament per fer front als problemes d'habitatge. Entre el juny de 2019 i el setembre de 2020 s'han evitat 68 ocupacions il·legals a la ciutat. I properament es signarà un acord amb la SAREB per incorporar 80 habitatges al parc públic gestionat per l'empresa municipal VIMUSA.

PÀG. 4 i 5

#EDUCACIÓ

Retorn a les aules

L'Ajuntament ha destinat 2,26M€ a l'inici del curs escolar, dels quals 900.000€ són mesures extraordinàries relacionades amb la COVID-19. Per exemple, cada dia es tanquen al trànsit més d'una trentena de carrers per facilitar l'entrada i sortida de l'escola i evitar aglomeracions. També s'ha reforçat la neteja als centres educatius.

PÀG. 2

#CULTURA

L'Espectacle Continua a Sabadell

La temporada de tardor torna a portar propostes de diferents disciplines artístiques als teatres municipals, amb totes les mesures de prevenció per garantir la seguretat. També s'ha iniciat el cicle L'Espectacle Continua a Sabadell, amb espectacles que s'haurien d'haver portat a terme per Festa Major i que ara es reprogramen a espais emblemàtics.

PÀG. 6

COMPTANT AMB TOTHOM, TIRAREM SABADELL ENDAVANT

#STOPCOVID

Si ens imaginem qualsevol inici de curs, segurament vindrà acompanyat d'objectius que en tot començament ens marquem i volem assolir. I si ara aquesta imatge la traslladem a 2020, ens adonarem que pel que fa als somnis o fites, aquest inici de curs tan excepcional no és, com a mínim en aquest sentit, tan diferent d'altres. Tot i la gravetat de la situació, cal mantenir els reptes i les il·lusions. Sent conscients, això sí, que aquest cop la determinació per fer-los realitat haurà de ser encara més intensa.

Els efectes de la pandèmia són immensos i, davant d'això, cal adaptar-se. També l'Ajuntament ha de fer aquest exercici. De cara al futur, caldrà prioritzar i replantejar inversions. Perquè, per davant de tot, cal continuar garantint els serveis públics, l'atenció a qui ho necessita i vetllar per la qualitat de vida a tots els barris. Sabadell ha de créixer a un sol ritme.

Alhora hem de ser capaços d'interpretar els missatges que, enmig de la gravetat, la pandèmia ha deixat al seu pas. Com per exemple la necessitat de tenir una ciutat més verda. O la urgència d'entomar projectes que ens portin inversions i ocupació. En això estem i continuarem treballant-hi, allargant la mà a tot aquell que vulgui treballar per Sabadell.

Comencem un nou curs ple de reptes. També de dificultats, però cal mirar endavant. Per a tot plegat, us demano dues coses: d'una banda, responsabilitat. No defallim en l'ús de la mascareta, el rentat de mans i la distància de seguretat. I d'altra banda, convicció. Confiança en què, amb empenta i treball conjunt, ressorgirem.

Marta Farrés
Alcaldessa de Sabadell

Per a una tornada segura a l'escola

Mesures per contribuir a la prevenció i la seguretat en el retorn a les aules

Tancament de **més de 30 carrers** a les hores d'entrada i sortida d'escola

Reforç dels **serveis de neteja** als centres educatius
600.000 €

Inversió extraordinària a les **escoles bressol municipals**
150.000 €

370 tauletes amb connexió a Internet per a l'alumnat

Distribució de material com **mascaretes, hidrogel o tanques per delimitar espais**

Més suport econòmic a les AMPA per a les **activitats extraescolars**
De 82.000 a 122.000 €

Ús de places públiques per a patis i altres activitats

Reforç de **policia i agents cívics**

Continuen endavant:

- **Beques menjador** (380.000 € ampliables)
- **Beques per a material escolar** (440.000 €)
- **Manteniment i millora dels centres educatius** (més de 450.000 €)

L'Ajuntament destina **2,26M €** a l'inici de curs, dels quals **900.000 €** **són mesures extraordinàries** davant la COVID-19

La fórmula que ens protegeix

www.sabadell.cat/coronavirus

Es renoven els jocs infantils

La renovació de 152 àrees de jocs infantils a tots els districtes de Sabadell avança a bon ritme. Amb el projecte es remodelaran 14 espais completament, 67 de forma parcial i es faran reparacions a un total de 71.

Millora de ferms

Han començat els treballs per renovar l'asfalt a més de 100 carrers dels diferents barris i també es preveuen noves voreres i millores al clavegueram. A tot plegat es destinaran més de 4 milions d'euros.

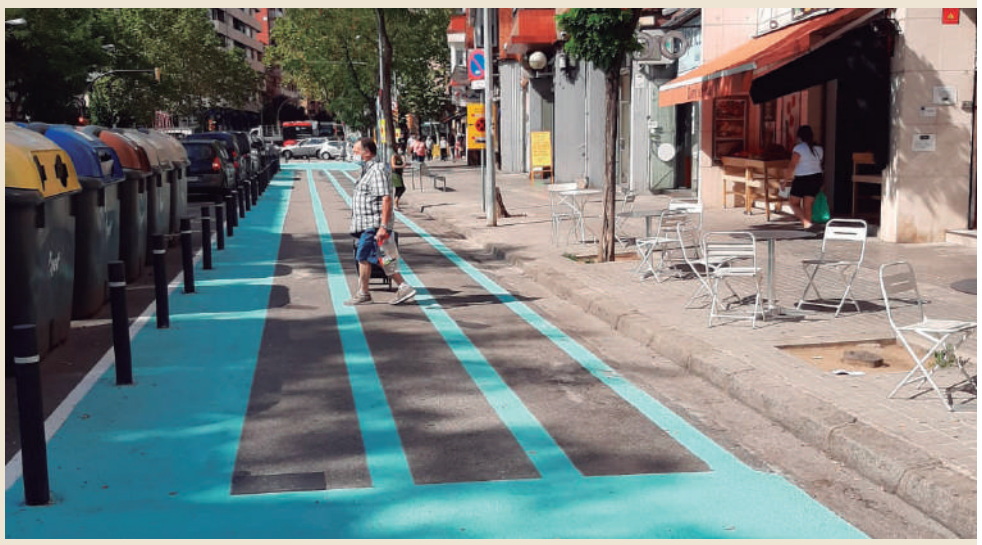

Recuperem la Gran Via

Una quinzena d'actuacions als laterals i entorns permetran pacificar la Gran Via i millorar els barris del balcó del Ripoll. A més, es farà un estudi per veure com es pot transformar l'espai central. Les accions comporten: millorar l'accés dels vianants al Taulí; afavorir la mobilitat sostenible; millores a voreres, places i altres espais públics; actuacions als barris que limiten amb el riu i introduir més verd a tot l'àmbit. Les accions ja previstes tenen un cost de 3,6 M€.

Més espai per als vianants

A través de la senyalització, la instal.lació de mobiliari urbà i la col.locació de pilones, s'han posat en marxa diverses ampliacions de voreres al carrer de les Tres Creus i també al passeig dels Almogàvers. Amb aquestes actuacions, els vianants guanyen espai i s'afavoreix la distància de seguretat. Aquesta mesura davant de la COVID-19 s'afegeix al tancament exclusiu per a vianants que els dies festius es porta a terme a diferents punts de la ciutat.

Polítiques d'habitatge públic per evitar la desigualtat social

Acord amb la SAREB per incorporar 80 habitatges al parc públic gestionat per l'empresa municipal VIMUSA

Compra directa de 35 habitatges per a emergència i lloguer social

Impuls per a la construcció de 500 pisos públics de lloguer assequible

Intermediació amb les entitats bancàries i grans tenidors per resoldre situacions d'impagament d'hipoteca o lloguer i negociar lloguers socials

300 MIL EUROS

Creació d'una línia d'ajuts d'urgència de 300.000€ destinada a persones amb dificultat per pagar el lloguer de l'habitatge

Front comú contra l'ocupació il·legal a Sabadell

68
OCUPACIONS IL·LEGALS EVITADES

S'han evitat 68 ocupacions il·legals entre el juny de 2019 i el setembre de 2020

(Durant el 2016, 2017 i 2018 se'n van evitar un total de 57)

Treballem per aturar màfies i els problemes de convivència veïnal

STOP

Tolerància zero a l'ocupació irregular d'habitatges

Coordinació amb la Fiscalia i els diferents cossos policials

Treballem per fer front als problemes d'habitatge

#CIUTAT

Sabadell proposa un acord de ciutat per instal·lar els estudis d'infermeria a l'Artèxtil

L'Ajuntament, la Universitat Autònoma de Barcelona (UAB) i la Corporació Parc Taulí treballen perquè Sabadell sigui la seu dels estudis d'infermeria oferts per la UAB. La proposta és que aquest grau universitari es pogués impartir a l'Artextil.

Amb els nous estudis d'infermeria, s'ampliaria el campus de Sabadell i es donaria resposta a la necessitat de professionals sanitaris, en un espai molt proper al Parc Taulí. Tant la UAB com el Taulí han mostrat la seva predisposció a tirar el projecte endavant, però caldrà també la col·laboració de la Generalitat. L'Ajuntament i la Direcció General d'Universitats ja han tingut els primers contactes. El consistori abordarà el futur d'aquests estudis en el Ple municipal i, si s'arriba a un posicionament conjunt de la ciutat, demanarà formalment a la Generalitat que els nous estudis d'infermeria s'ubiquin a Sabadell. El projecte s'explicarà a les entitats per recollir les seves aportacions i perquè la proposta final sigui com més consensuada millor.

#IGUALTAT

Punts Lila contra la violència masclista i la lgtbifòbia

L'Ajuntament ha instal·lat durant el setembre 13 Punts Lila a diferents punts de la ciutat. L'objectiu era sensibilitzar sobre les violències masclistes i lgtbifòbiques, incidir en el fet que és responsabilitat de tothom lluitar per erradicar-les i informar que hi ha serveis que poden acompanyar la persona que les pateix. En aquests espais es poden fer atencions en cas d'assetjament, abús o agressions. També es donen a conèixer els recursos disponibles a la ciutat i es donen recomanacions a la ciutadania sobre com actuar si es sospita d'una situació de violència.

#CULTURA

El públic torna als teatres

Ja està en marxa la temporada de tardor, que portarà múltiples espectacles de diferents disciplines als teatres municipals. Atesa l'actual situació sanitària, s'han pres totes les mesures de prevenció adients per garantir la seguretat.

Paral·lelament, ha arrencat el cicle L'Espectacle Continua a Sabadell, un conjunt de propostes d'artistes sabadellencs, de quilòmetre zero, que s'haurien d'haver portat a terme per Festa Major i que ara s'aniran reprogramant en espais emblemàtics de la ciutat.

Informació sobre la temporada: www.sabadell.cat/cultura

- La venda d'entrades es fa mes a mes i preferiblement per Internet
- Es demana al públic que arribi al teatre una estona abans de l'espectacle
- En la col·locació a la sala cal respectar la distància entre grups de convivència
- L'ús de mascareta és obligatori durant tota la funció

la cultura és segura!

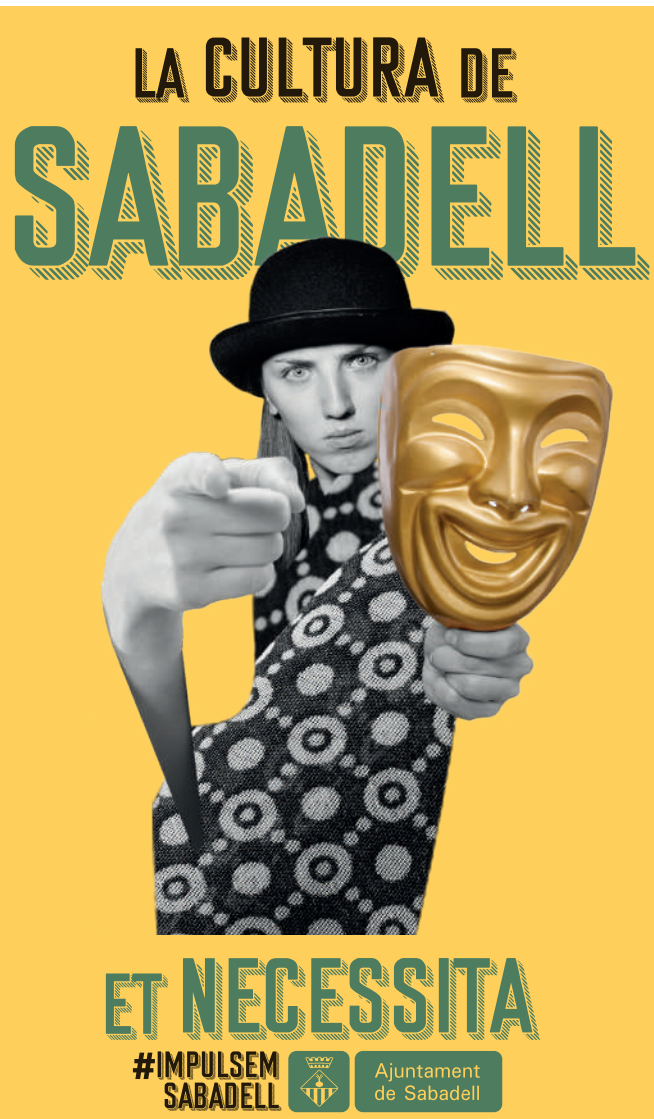

PARTIT SOCIALISTA

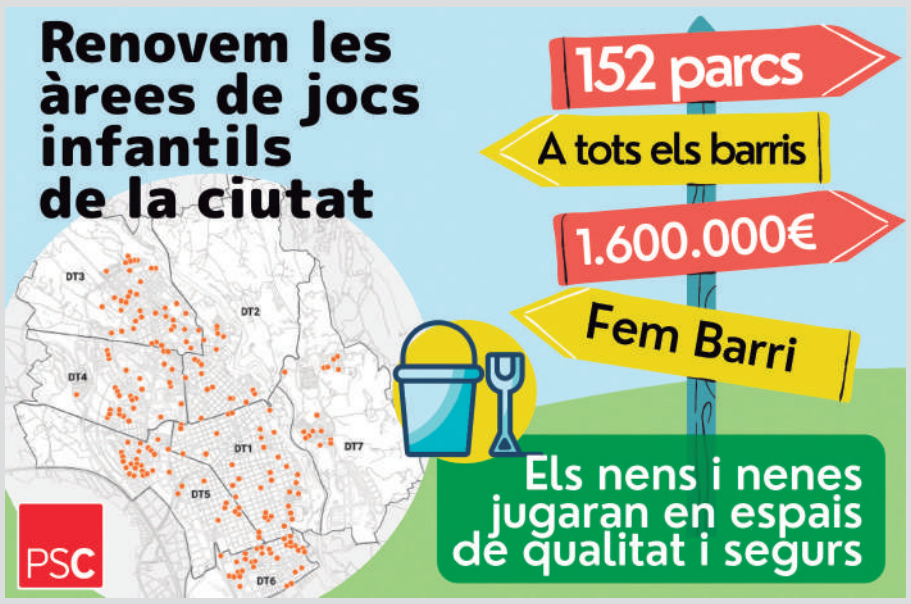

ESQUERRA REPUBLICANA

CRIDA PER SABADELL

CIUTADANS

JUNTS PER SABADELL

PODEM

UN ESTIU AL COSTAT DELS I LES JOVES

El període de confinament causat per la Covid-19 ens ha afectat a tots i a totes, també a la gent més jove. Ells i elles han sofert la separació forçosa de les seves amistats, la interrupció del curs escolar i la paralització de la seva incipient vida laboral. I han patit, a més, una difícil vivència emocional de la crisi sanitària i els seus efectes.

Nosaltres teníem clar que, després del confinament, no podíem deixar enrere els nostres adolescents i joves. Per aquest motiu, des de l'àrea de Joventut, hem impulsat una oferta d'activitats continuada durant tot l'estiu als 5 Espais Joves de la ciutat.

Així, per primer cop a Sabadell, els 5 espais han estat oberts durant tot el mes d'agost i han realitzat activitats amb joves que no havien marxat de la ciutat.

La iniciativa ha estat un èxit: en un període de 6 setmanes, s'han enregistrat més de 1.500 assistències a les activitats d'aquests espais. Unes activitats que els han permès seguir-se retrobant en un espai de socialització i gaudir d'una gran diversitat d'activitats d'educació en el lleure.

El Ple municipal

Seguiu el Ple en directe el primer dimarts de cada mes a partir de les 5 de la tarda!

www.sabadell.cat/PleEnDirecte

SÍNDICA MUNICIPAL GREUGES SABADELL

La Síndica de Greuges de Sabadell és una institució pública que defensa els teus drets davant l'actuació municipal.

Exposa'ns la teva queixa:
93 726 42 11
@sindicasabadell
www.sindicasabadell.cat

La defensora dels teus drets a la ciutat

EL COMERÇ DE SABADELL

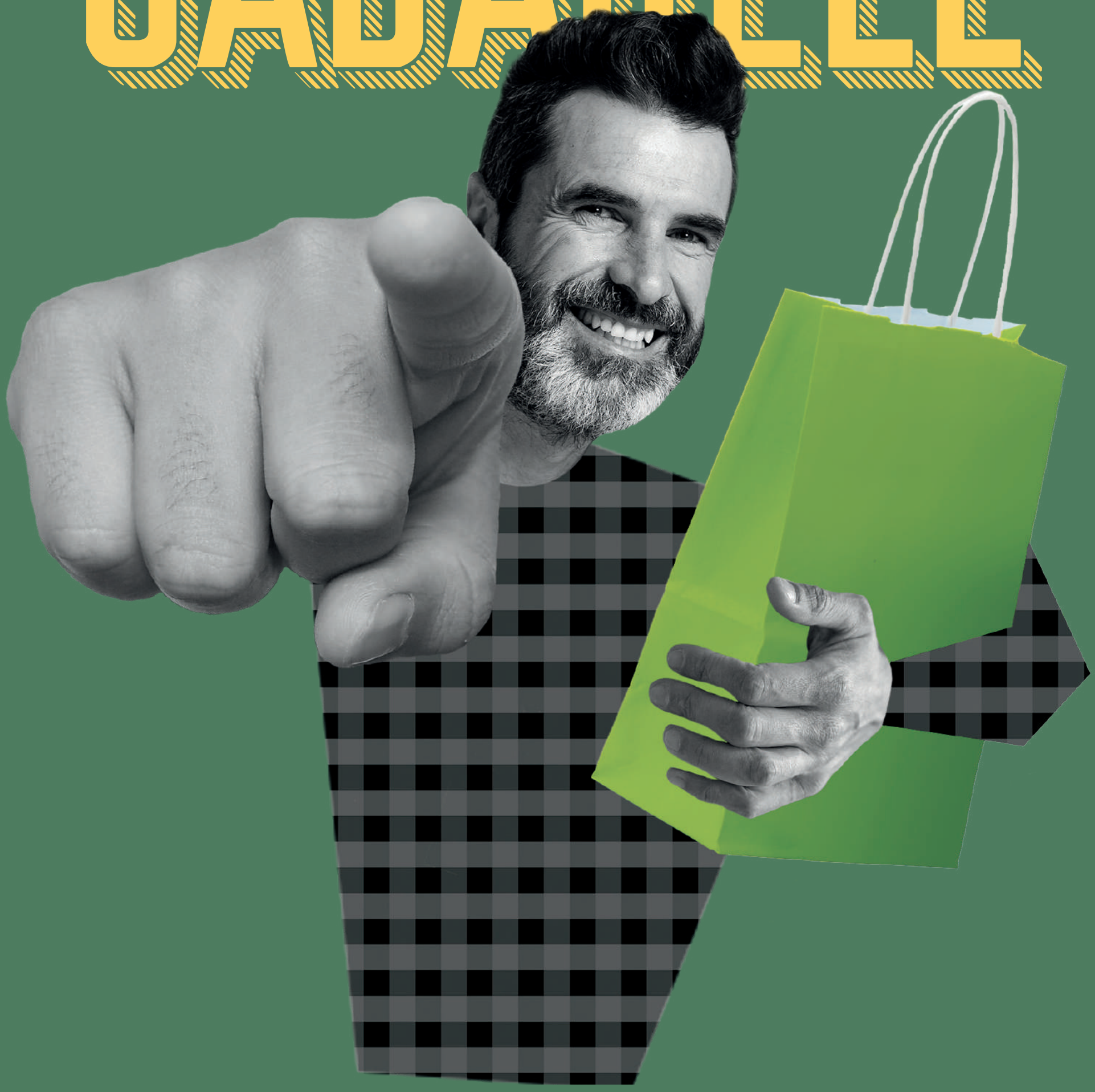

ET NECESSITA

#IMPULSEM SABADELL

Ajuntament de Sabadell

Disseny gràfic: cel-lula.com