



Ajuntament
de Sabadell

INTERVENCIÓ GENERAL

COMPTE GENERAL 2015

3.3. AGÈNCIA TRIBUTÀRIA DE SABADELL

- 3.3.1. BALANÇ
 - 3.3.2. COMPTE DEL RESULTAT ECONÒMIC – PATRIMONIAL
 - 3.3.3. ESTAT DE CANVIS EN EL PATRIMONI NET
 - 3.3.4. ESTAT DE FLUXOS D'EFECTIU
 - 3.3.5. ESTAT DE LIQUIDACIÓ DEL PRESSUPOST
 - 3.3.6. MEMÒRIA
 - ⇒ 3.3.7. INFORME DE GESTIÓ
-

INFORME DE GESTIÓ 2015

AGÈNCIA TRIBUTÀRIA DE SABADELL

ATSA



4.- TASCA EFECTUADA

Pagaments telemàtics

Número de pagaments telemàtics

Banca Electrònica	N. pagaments	Imports
Recaptació Voluntària	14.955	5.159.715,52
Recaptació Executiva	1.308	248.802,17
Multes	5.766	225.678,11
Total	22.029	5.634.195,80

Per número

	N. pagaments 2013	N. pagaments 2014	N. pagaments 2015	Variació 2015/2014
Recaptació Voluntària	11.241	13.933	14.955	7,34 %
Recaptació Executiva	1.373	1.675	1.308	-21,91 %
Multes	3.244	3.961	5.766	45,57 %
Total	15.858	19.569	22.029	12,57 %

Per imports

	Imports 2013	Imports 2014	Imports 2015	Variació 2015/2014
Recaptació Voluntària	4.036.328,68	5.089.239,40	5.159.715,52	1,38 %
Recaptació Executiva	391.001,54	281.249,89	248.802,17	-11,54 %
Multes	194.750,00	210.485,00	225.678,11	7,22%
Total	4.622.080,22	5.580.974,29	5.634.195,80	0,95%

Domiciliacions bancàries

TRIBUT	Rebut 2013	% sobre el càrrec	Rebut 2014	% sobre el càrrec	Rebut 2015	% sobre el càrrec
I.B.I	78.845	63,66 %	80.704	64,71 %	82.578	65,66 %
I.A.E.	821	40,68 %	791	42,76 %	777	42,81 %
Vehicles	40.799	35,52 %	41.182	36,38 %	41.199	36,31 %
Guals	8.387	59,75 %	8.810	62,26 %	9.056	63,57 %
Residus	53.709	56,49 %	54.861	57,81 %	56.199	59,03 %
Total	182.561	52,18 %	186.348	53,42 %	189.809	54,15 %

Sistema especial de pagament fraccionat

TRIBUT	2013	2014	2015	Variació 2015/2014
I.B.I per Rebut	70.277	71.979	73.359	1,92%
I.B.I per Import	24.310.566,03	25.959.221,73	26.678.055,40	2,77%
I.A.E per Rebut	892	759	768	1,19%
I.A.E per Import	2.408.532,98	2.014.523,63	2.051.240,62	1,82%
Residus per Rebut	45.498	46.178	46.777	1,30%
Residus per Import	2.959.005,28	3.217.408,31	3.380.735,45	5,08%



Fraccionaments i ajornaments

Per període i número

Període		2013	2014	2015	Variació 2015/2014
Voluntari	Ajornaments	81	128	77	-39,84%
	Fraccionaments	483	460	434	-5,65%
Voluntari / Executiu	Ajornaments	85	82	48	-41,46%
	Fraccionaments	1424	1.768	1.633	-7,64%
Executiu	Ajornaments	142	88	57	-35,23%
	Fraccionaments	242	247	223	-9,72%
Total		2.457	2.773	2.472	-10,85%

Per període i import

	2013	2014	2015	Variació 2015/2014
Ajornaments	1.261.144,92	3.002.292,89	81.089,93	-97,30%
Fraccionaments	3.300.297,95	3.721.367,29	3.217.710,54	-13,53%
	4.561.442,87	6.723.660,18	3.298.800,47	-50,94%

GESTIÓ TRIBUTÀRIA

Impost sobre béns immobles.

Urbana

Dades de padró i liquidacions

Les xifres resum

Any	Padrons			Liquidacions		
	Nombre	Import	Import mitjà rebut	Nombre	Import	Import mitjà liquidació
2013	124.161	42.848.574,41	345,10	3.970	2.548.326,41	641,90
2014	124.973	45.151.878,06	361,29	2.191	1.619.779,22	739,29
2015	125.774	45.372.497,53	360,75	1.708	2.551.981,93	1.494,13



Evolució del càrrec del padró

	2013	2014	2015	Variació 2015/2014
Núm. Rebutos	124.161	124.973	125.774	0,64 %
Import	42.848.574,41	45.151.878,06	45.372.497,53	0,49 %

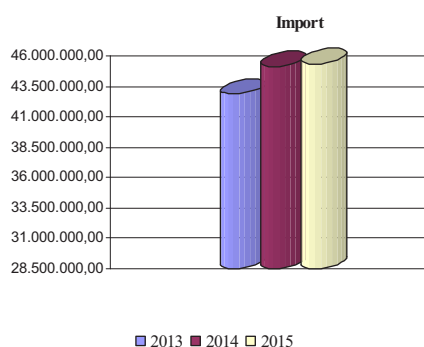
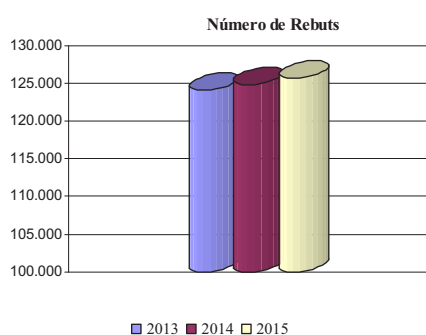

Rústega

Dades de padró i liquidacions

Les xifres resum

Any	Padrons			Liquidacions		
	Nombre	Import	Import mitjà rebut	Nombre	Import	Import mitjà liquidació
2013	92	10.834,36	117,76	3	1.306,34	435,45
2014	95	10.694,41	112,57	7	387,88	55,41
2015	95	10.715,53	112,80	0	0	0

Evolució del càrrec del padró

	2013	2014	2015	Variació 2015/2014
Núm. Rebutos	92	95	95	0 %
Import	10.834,36	10.694,41	10.715,53	0,18 %



Bonificacions i exempcions

	Càrrecs			Import (quota liquidada)			Import (quota bonificació)		
	2013	2014	2015	2013	2014	2015	2013	2014	2015
Béns immobles objecte activitat empreses construcció: 50 %	0	0	0	0,00	0,00		0,00	0,00	0,00
Béns immobles objecte activitat empreses construcció: 60 %	0	3	1	0,00	4.007,71	267,31	0,00	6.011,57	400,97
Béns immobles objecte activitat empreses construcció: 75 %	0	1	0	0,00	167,07	0,00	0,00	501,21	0,00
Habitatges amb instal·lació sist aprof, tèrmit o elèctric d'energia solar: 38 %	0	0	1	0,00	0,00	187,66	0,00	0,00	115,02
Habitatges amb instal·lació sist aprof, tèrmit o elèctric d'energia solar: 50 %	6	2	0	22.228,58	455,16	0,00	22.228,58	455,16	0,00
Famílies nombroses: 10 %	116	107	101	61.459,38	56.612,43	49.966,72	6.828,82	6.290,27	5.551,85
Famílies nombroses: 20 %	55	48	51	23.273,20	21.273,56	22.691,52	5.818,30	5.318,39	5.672,86
Famílies nombroses: 30 %	145	160	174	54.574,40	63.595,84	63.996,37	23.389,03	27.255,36	27.427,01
Famílies nombroses: 40 %	213	252	228	49.587,25	59.171,67	50.345,44	33.018,55	39.447,78	33.563,66
Famílies nombroses: 50 %	301	340	265	32.922,99	36.867,72	29.310,33	32.922,99	36.867,72	29.310,33
Famílies nombroses: 60 %			19			1.738,57			2.607,86
Famílies nombroses: 70 %			9			590,94			1.378,86
Famílies nombroses: 75 %			5			348,11			1.044,34
Habitatges Protecció oficial: 25 %	136	123	51	37.048,41	46.639,47	8.298,80	12.349,47	15.546,49	2.765,24
Habitatges Protecció oficial: 50 %	245	170	122	57.541,782	94.529,76	89.585,81	57.541,72	94.529,76	89.585,81
Exempcions	274	311	356	0,00	0,00	0,00	1.498.367,24	1.757.167,95	1.795.874,08
Total	1.491	1.517	1.383	57.822.876,21	383.320,39	317.327,58	1.692.464,70	1.989.391,66	1.995.297,89

Impost sobre l'increment del valor dels terrenys de naturalesa urbana.

Quadre liquidacions i autoliquidacions

Any	Liquidacions			Autoliquidacions		
	Nombre	Import	Import mitjà	Nombre	Import	Import mitjà
2013	2.929	4.268.026,77	1.457,16	4.731	6.977.996,94	1.474,95
2014	2.186	3.813.771,10	1.744,63	5.101	7.181.179,42	1.407,80
2015	2.247	3.757.927,40	1.672,42	6.376	9.012.631,16	1.413,52

Bonificacions i exempcions

	Càrrecs			Import (quota liquidada)			Import (quota bonificació)		
	2013	2014	2015	2013	2014	2015	2013	2014	2015
Transmissió per causa de mort: 20 %	64	4	5	291.477,00	5.593,19	16.019,38	72.869,25	1.398,30	3.751,12
Transmissió per causa de mort: 30 %		77	146		272.412,68	479.005,46		116.748,29	211.659,32
Transmissió per causa de mort: 95 %	305	332	477	23.826,89	25.764,63	40.509,93	452.710,83	489.528,06	762.231,98
Exempcions	6	7	20	0,00	0,00	0,00	21.784,11	53.350,60	62.401,36
Exempcions Execucions i Dacions		999	641		0,00	0		1.290.713,91	1.035.631,13
Total	375	1.419	1.289	315.303,89	303.770,50	535.534,77	547.364,19	1.951.739,16	2.075.674,91

Impost sobre activitats econòmiques.

Dades de padró i liquidacions

Les xifres globals

Any	Padrons			Liquidacions			Altes	Baixes
	Nombre	Import	Import mitjà rebut	Nombre	Import	Import mitjà liquidació		
2013	2.018	5.365.317,99 (4.664.140,87)	2.658,73	241	377.338,44 (306.041,67)	1.565,72	124	207
2014	1.850	5.138.771,51 (4.489.475,36)	2.777,71	537	702.109,50 (592.407,61)	1.307,47	129	166
2015	1.815	5.072.037,06 (4.435.588,27)	2.794,01	261	347.709,06 (291.784,19)	1.332,22	102	116

Els imports inclouen la quota municipal i el recàrrec provincial. En color blau hem indicat l'import del que correspon a quota municipal.

Evolució del càrrec del padró

	2013	2014	2015	Variació 2015/2014
Núm. Rebuts	2.018	1.850	1.815	- 1,89 %
Import	5.365.317,99	5.138.771,51	5.072.037,51	- 1,30 %

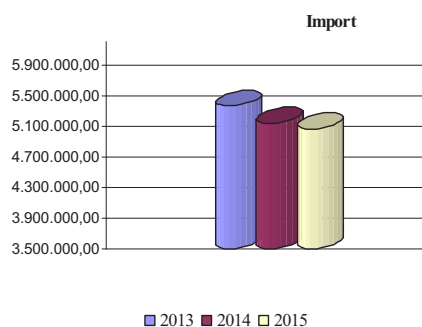
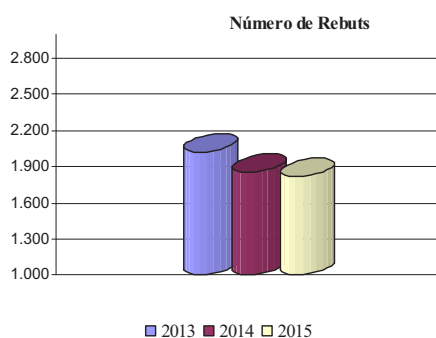

Impost sobre vehicles de tracció mecànica.

Dades de padró i liquidacions

Les xifres globals

Any	Padrons			Liquidacions		
	Nombre	Import	Import mitjà rebut	Nombre	Import	Import mitjà liquidació
2013	114.858	11.325.709,03	98,61	1.881	104.574,40	55,60
2014	113.203	11.082.697,07	97,90	1.890	95.325,62	50,44
2015	113.462	11.024.370,64	97,16	1.663	83.767,31	50,37

Evolució del càrrec del padró

	2013	2014	2015	Variació 2015/2014
Núm. Rebuts	114.858	113.203	113.462	0,23 %
Import	11.325.709,03	11.082.697,07	11.024.370,64	- 0,53 %

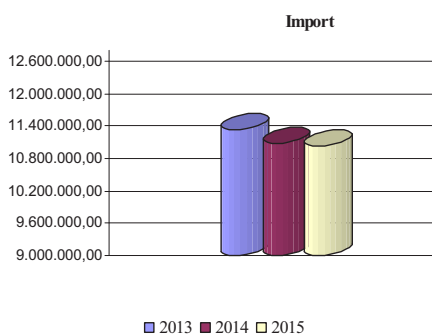
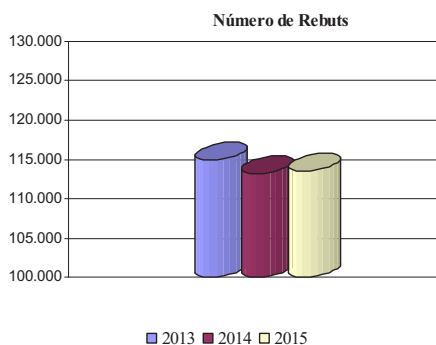



Tipus vehicles i import

El parc de vehicles, a l'inici de cadascun dels anys del comparatiu, és el següent:

Tipus	2013		2014		2015	
	Vehicles	Import	Vehicles	Import	Vehicles	Import
Autobusos	76	19.865,88	39	9.544,20	29	6.663,71
Camions	7.825	978.138,93	7.408	927.307,52	7.365	918.514,03
Ciclomotors	4.609	40.675,05	4.469	39.433,03	4.409	38.732,46
Motocicletes	11.548	359.106,01	11.709	364.234,93	12.057	371.237,50
Remolcs	541	77.131,34	520	73.723,60	520	73.265,45
Tractors	1.608	114.703,68	1.385	102.392,49	1.251	95.652,58
Turismes	88.651	9.736.088,14	87.673	9.566.061,30	89.460	9.604.072,22
Total	114.858	11.325.709,03	113.203	11.082.697,07	115.091	11.108.137,95

Moviments fitxer vehicles

Mensualment, des de la prefectura de trànsit, arriben els moviments que afecten al padró i a la gestió de titularitats de vehicles del municipi de Sabadell.

Tipus moviment	2014	2015
Altes (Matriculacions)	4.265	5.494
Altes (segona mà)	7.332	8.702
Baixes	13.999	12.676

Taxa per la prestació dels serveis relatius a la prevenció i a la gestió dels residus municipals i assimilats.

Dades de padró i liquidacions

Les xifres globals

Any	Padrons			Liquidacions		
	Nombre	Import	Import mitjà rebut	Nombre	Import	Import mitjà liquidació
2013	95.082	6.567.163,02	69,07	1.834	201.738,42	110,00
2014	94.896	7.015.700,16	73,93	1.813	203.887,16	112,46
2015	95.200	7.221.040,15	75,85	1.959	232.990,44	118,93

Evolució del càrrec del padró

	2013	2014	2015	Variació 2015/2014
Núm. Rebutos	95.082	94.896	95.200	0,32 %
Import	6.567.163,02	7.015.700,16	7.221.040,15	2,93 %

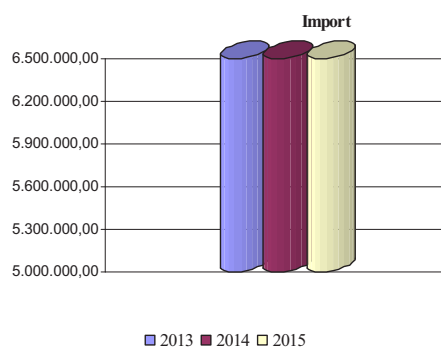
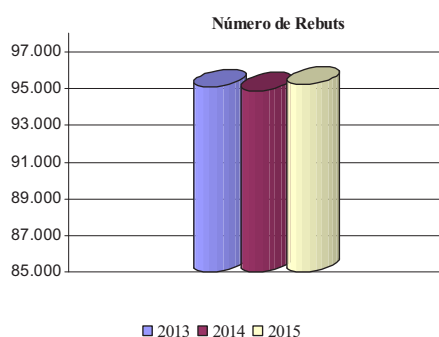

Taxa per l'entrada de vehicles a través de les voreres i les reserves de via pública .

Dades de padró i liquidacions

Les xifres globals

Any	Padrons			Liquidacions		
	Nombre	Import	Import mitjà rebut	Nombre	Import	Import mitjà liquidació
2013	14.036	1.740.312,82	123,99	660	99.871,18	151,32
2014	14.151	1.881.558,21	132,96	886	130.917,16	147,76
2015	14.246	1.916.961,52	134,56	524	73.058,91	139,43

Evolució del càrrec del padró

	2013	2014	2015	Variació 2015/2014
Núm. Rebutos	14.036	14.151	14.246	0,67%
Import	1.740.312,82	1.881.558,21	1.916.961,52	1,88%

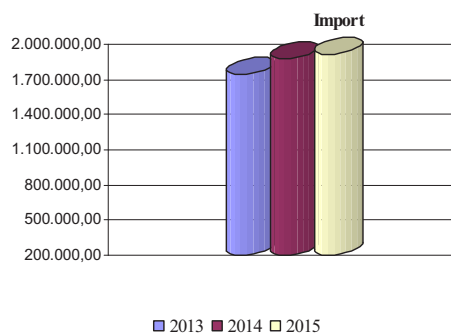
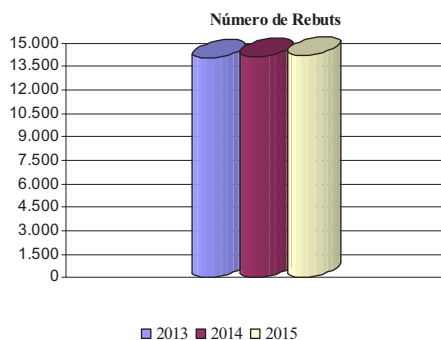

Taxa per la instal·lació de caixers automàtics a les façanes d'immobles amb accés directe des de la via pública.

Les xifres globals

Any	Nombre	Import	Import mitjà
2014	49	15.971,73	325,95
2015	43	14.203,31	330,31

RECAPTACIÓ TRIBUTÀRIA

Recaptació Total

Concepte	Any 2014			Any 2015		
	Drets nets Reconeputs	Recaptació líquida	%	Drets nets Reconeputs	Recaptació Líquida	%
I.B.I	54.747.388,85	45.910.027,40	83,86	57.056.246,01	48.934.612,08	85,77
I.A.E.	7.882.277,70 (6.761.664,73)	5.268.689,45 (4.593.269,18)	66,84 (67,93)	7.591.292,52 (6.520.788,01)	5.279.197,60 (4.602.887,23)	69,54 (70,59)
Vehicles	15.625.863,18	10.369.992,77	66,36	15.480.188,77	10.429.473,22	67,37
Guals	2.173.446,74	1.919.642,22	88,32	2.182.174,80	1.915.635,41	87,79
Residus	9.843.621,62	6.645.727,67	67,51	10.008.136,44	7.043.316,28	70,38
Plusvàlues	15.792.345,17	9.872.714,85	62,52	18.656.019,00	11.864.002,23	63,59
I. Obres	3.180.630,78	1.127.290,88	35,44	3.289.094,87	1.289.085,19	39,19
C. Especials	167.261,85	76.012,48	45,45	141.234,24	67.506,73	47,80
Altres Liq.	17.909.708,14	9.695.633,71	54,14	18.774.198,45	11.806.664,90	62,89
Multes	9.048.709,74	2.485.639,22	27,47	9.089.765,03	2.470.225,82	27,18
Total	136.371.253,77 €	93.371.370,65 €	68,47	142.268.350,13	101.099.719,46	71,06

L'import de la recaptació està expressada pel principal.

Els imports marcats en blau corresponen a l'import recaptat de quota municipal.

Recaptació total líquida

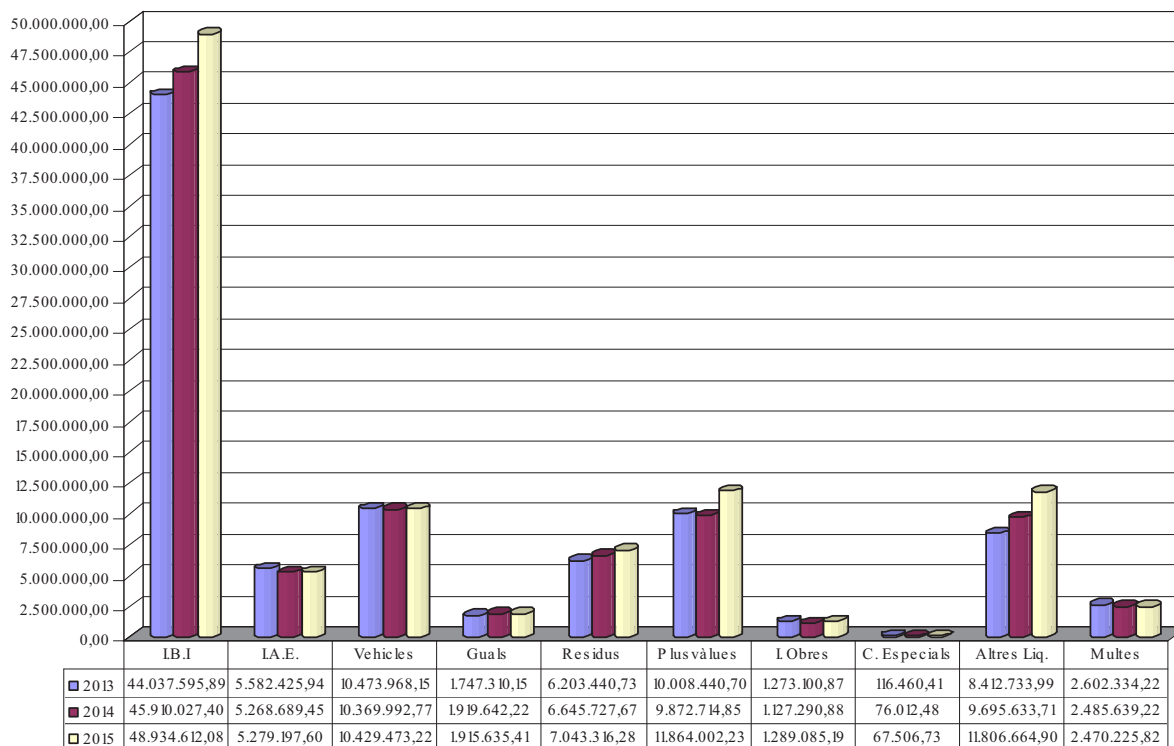

Recaptació per canals de cobrament

Conceptes	2013	2014	2015	Variació 15/14
Cobrament domiciliat	41.231.069,84	43.401.296,27	45.011.916,52	3,71%
Cobrament entitats financeres	27.352.924,57	25.405.412,91	26.683.589,00	5,03%
Caixers automàtics	4.179.835,90	5.655.254,29	5.725.487,57	1,24%
Banca electrònica	4.622.080,22	5.580.974,29	5.634.195,80	0,95%
Caixa recaptació	13.071.900,52	13.328.432,89	18.044.530,57	35,38%
Total	90.457.811,05	93.371.370,65	101.099.719,46	8,28%

Distribució de la recaptació per canals de cobrament 2015

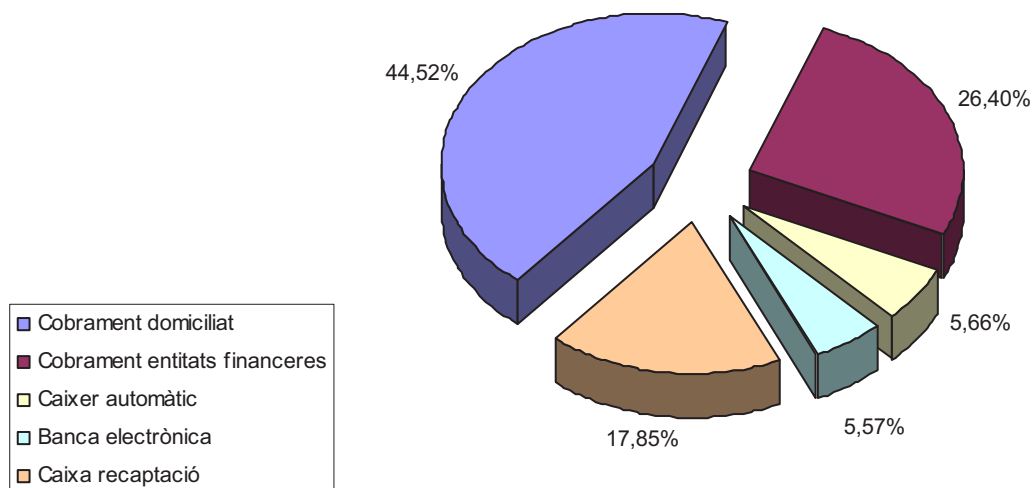

Per fase de recaptació

	2013	2014	2015	% increment 15/14
Recaptació voluntària de tributs	79.764.913,75	82.740.461,71	90.152.202,92	8,96%
Recaptació executiva de tributs	8.090.563,08	8.145.269,72	8.477.290,72	4,08%
Recaptació voluntària de multes	1.747.279,48	1.679.269,39	1.554.053,06	-7,46%
Recaptació executiva de multes	855.054,74	806.369,83	916.172,76	13,62%
Total recaptació	90.457.811,05	93.371.370,65	101.099.719,46	8,28%

Per fase de recaptació i concepte

En aquest quadre es mostra la recaptació per fases i conceptes, diferenciant en la recaptació voluntària, els padrons i l'ingrés directe o liquidacions.

Concepte	Recaptació voluntària			Recaptació Executiva	Total recaptat
	Padrons	Liquidacions	Total Vol.		
I.B.I	41.843.457,42	3.497.685,44	45.341.142,86	3.593.469,22	48.934.612,08
I.A.E.	4.633.949,67 (4.072.340,23)	261.019,16 (220.045,58)	4.914.968,83 (4.292.385,81)	364.228,77 (310.501,42)	5.279.197,60 (4.602.887,23)
Vehicles	8.510.379,29	48.665,71	8.559.045,00	1.870.428,22	10.429.473,22
Guals	1.736.433,37	50.547,61	1.786.980,98	128.654,43	1.915.635,41
Residus	5.847.947,21	159.344,75	6.007.291,96	1.036.024,32	7.043.316,28
Plus-vàlues		11.264.744,07	11.264.744,07	599.258,16	11.864.002,23
I. Obres		1.243.836,44	1.243.836,44	45.248,75	1.289.085,19
C. Especials		50.475,61	50.475,61	17.031,12	67.506,73
Altres Liq.		10.983.717,17	10.983.717,17	822.947,73	11.806.664,90
Multes		1.554.053,06	1.554.053,06	916.172,76	2.470.225,82
Total	65.592.166,96	29.114.089,02	91.706.255,98	9.393.463,48	101.099.719,46

Els imports marcats en blau corresponen a l'import recaptat de quota municipal.



Distribució per concepte recaptació de l'any corrent

A continuació es mostra la recaptació per conceptes, però només de l'any corrent, sense tenir en compte els càrrecs provinents d'anys anteriors.

Concepte	Total drets any	Baixes	Cobrat	% Recaptació		
				2013	2014	2015
I.B.I	49.333.628,01	725.927,62	45.725.123,98	91,21	92,08	94,07
I.A.E.	5.415.746,12 (4.727.372,46)	217.950,29 (190.960,39)	4.934.099,35 (4.309.422,66)	92,15	90,24 (90,49)	94,93 (95,00)
Vehicles	11.108.137,95	185.336,34	9.509.594,93	87,70	87,30	87,06
Guals	1.990.020,43	27.874,83	1.858.925,19	94,65	94,72	94,74
Residus	7.454.030,59	168.154,47	6.339.557,70	85,12	85,26	87,01
Plus-vàlues	13.035.808,46	106.078,58	10.724.853,23	80,79	79,98	82,95
I. Obres	1.281.407,59	18.540,55	1.135.882,32	85,94	73,49	89,94
C. Especials	60.865,24	0	33.630,20	47,20	44,61	55,25
Altres Liq.	11.052.504,18	286.498,28	9.093.523,27	60,14	69,51	84,47
Multes	3.020.770,00	38.513,19	1.576.273,63	52,17	48,37	52,86
Total	103.752.918,57	1.774.874,15	90.931.463,80	84,40	85,21	89,17

Els imports marcats en blau corresponen a l'import recaptat de quota municipal.

Recaptació voluntària

Resultats globals

	2013		2014		2015	
	Imports	%	Imports	%	Imports	%
Pendent inicial	10.972.694,38		7.797.782,02		9.415.296,42	
Càrrecs	99.447.078,40		101.704.424,22		103.752.918,57	
Total a gestionar	110.419.772,78		109.502.206,24		113.168.214,90	
Baixes	5.502.465,51		1.424.495,01		1.616.074,01	
Cobraments	81.512.193,23	77,69	84.419.731,10	78,11	91.706.255,98	82,21
Total gestionat	87.014.658,74	78,80	85.844.226,11	78,39	93.322.329,99	82,46
Passes a Executiva	15.607.332,02		14.242.683,71		13.984.456,73	
Pendent final	7.797.782,02		9.415.296,42		5.861.428,18	



Detall recaptació per conceptes

2015				
Concepte	Import Càrrec	Import baixes	Import Cobrat	% Cobrat
I.B.I	50.501.741,17	651.584,64	45.341.142,86	90,95 %
I.A.E.	5.654.330,56 (4.929.910,57)	159.078,14 (140.342,52)	4.914.968,83 (4.292.385,81)	89,44 %
Vehicles	11.147.511,71	140.337,54	8.599.045,00	78,12 %
Guals	2.006.904,19	16.731,83	1.786.980,98	89,79 %
Residus	7.571.372,95	145.875,14	6.007.291,96	80,90 %
Plusvàlues	15.383.454,80	107.950,11	11.264.744,07	73,74 %
I. Obres	1.518.427,17	19.502,91	1.243.836,44	82,98 %
C. Especials	91.594,70	0,00	50.475,61	55,11 %
Altres Liq.	15.117.163,87	317.465,51	10.943.717,17	74,22 %
Multes	4.175.713,88	57.548,19	1.554.053,06	37,74 %
Total	113.168.215,00	1.616.074,01	91.706.255,98	70,79 %

Els imports marcats en blau corresponen a l'import recaptat de quota municipal.

Resultats per conceptes – total cobrament (91.706.255,98 €)

En aquesta figura il·lustrem el % que representa cada concepte sobre el total recaptat.

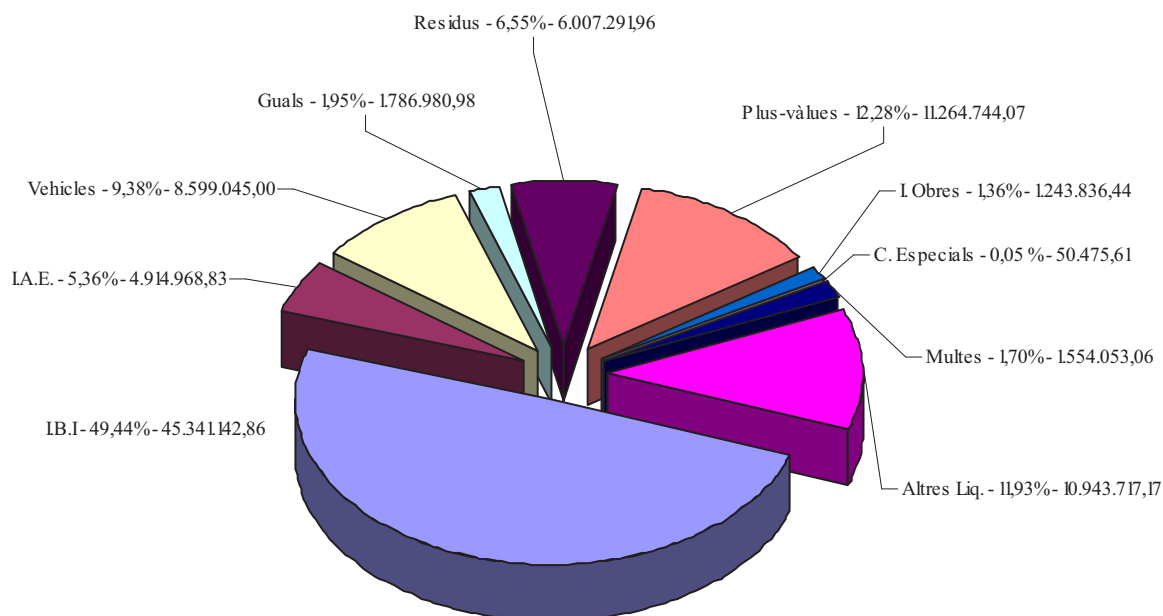



Resultats per conceptes – venciment periòdic (Padró 2015)

Concepte	Drets nets Reconeputs	Recaptació	%
I.B.I	45.798.248,24	41.335.733,95	90,26
I.A.E.	5.072.037,06 (4.435.588,27)	4.611.254,04 (4.035.352,31)	90,92
Vehicles	11.024.370,64	8.506.036,59	77,16
Guals	1.916.961,52	1.734.508,43	90,48
Residus	7.221.040,15	5.829.319,81	80,73
Instal·lació de caixers a façanes	14.203,31	13.520,05	95,19
Total	71.046.860,92	62.030.372,87	87,31

Els imports marcats en blau corresponen a l'import recaptat de quota municipal.

Concepte	2013	2014	2015	Variació 2015/2014
I.B.I	89,37	89,27	90,26	0,99
I.A.E.	90,87	85,57	90,92	5,35
Vehicles	76,67	78,97	77,16	-1,81
Guals	90,06	91,15	90,48	-0,67
Residus	80,19	79,85	80,73	0,88
Instal·lació de caixers a façanes	96,72	96,20	95,19	- 1,01
Total	86,53	86,40	87,31	0,91

Recaptació executiva

Evolució de la recaptació

Concepte	2013	2014	2015	Variació 2015/2014
Principal	8.945.617,82	8.951.639,55	9.393.463,48	4,94 %
Recàrrec	1.138.691,88	1.295.394,48	1.429.385,37	10,34 %
Costes	29.203,65	37.955,50	42.426,03	11,78 %
Interessos Demora	331.181,84	452.765,07	509.540,05	12,54 %
Total	10.444.695,19	10.737.754,60	11.374.814,93	5,93 %

Evolució de la recaptació per conceptes

Concepte	2015
I.B.I	3.593.469,22
I.A.E.	364.228,77 (310.501,42)
Vehicles	1.870.428,22
Guals	128.654,43
Residus	1.036.024,32
Plus-vàlues	599.258,16
I. Obres	45.248,75
C. Especials	17.031,12
Altres Liq.	822.947,73
Multes	916.172,76
Total	9.393.463,48

Els imports marcats en blau corresponen a l'import recaptat de quota municipal.

Gestió del càrrec

	2013		2014		2015	
	Imports	%	Imports	%	Imports	%
Pendent inicial	27.856.665,69		31.268.025,90		33.584.586,70	
Càrrecs any	15.617.753,97		14.253.320,42		13.984.456,73	
Càrrec total	43.474.419,66		45.521.346,32		47.569.043,43	
Baixes	1.651.095,44		1.317.386,96		784.489,84	
Incobrables	1.609.680,50		1.667.733,11		2.083.887,71	
Càrrec a recaptar	40.213.643,72		42.536.226,25		44.700.665,88	
Cobraments	8.945.617,82	22,25	8.951.639,55	21,04	9.393.463,48	21,06
Gestionat ⁽¹⁾	12.206.393,76	28,08	11.936.759,62	26,22	12.261.841,03	25,77
Pendent	31.268.025,90		33.584.586,70		35.307.202,40	

- Gestionat: Cobraments, Baixes i Incobrables.
- *Pendent per conceptes (35.307.202,40 €)*

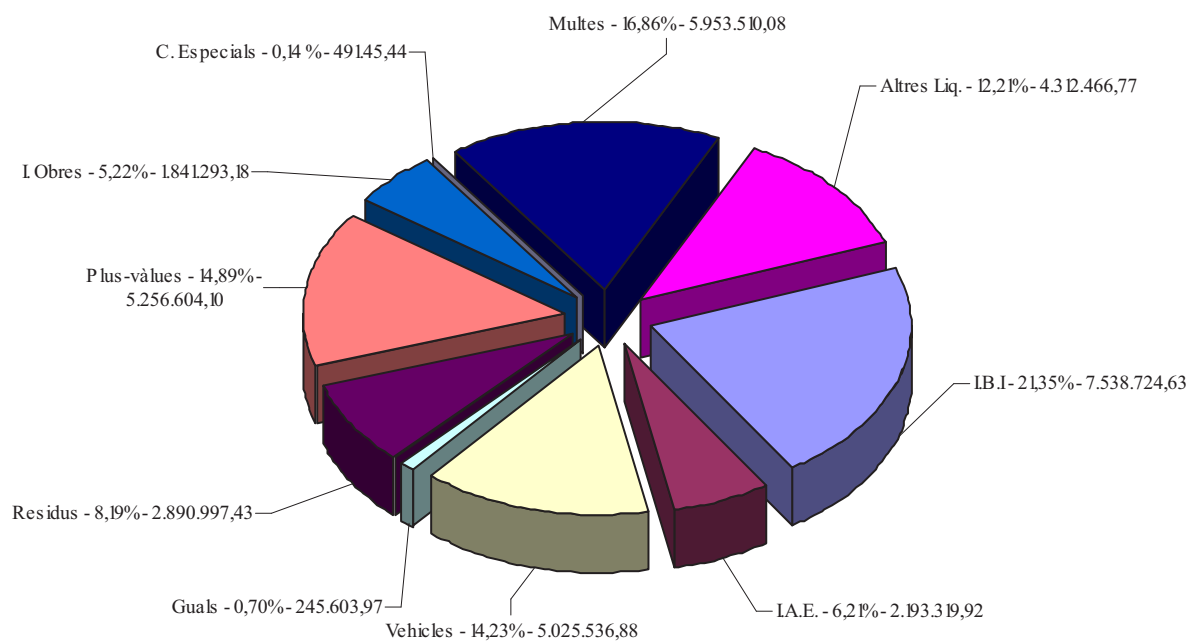

Processos executius realitzats amb l'AEAT

Període	Núm. Mitjà de peticions	Import mitjà de petició	Número d'embargaments	Import Embargat
2014	17.890	28.569.070,60 €	1.739	626.358,89 €
2015	18.165	32.899.653,23 €	2.268	776.763,27 €

Durant l'any 2015 hem fet embargaments de rendes (lloguers) per la quantitat de 523.047,01 €

