

Tipus Bé	Inventari a data 31/12/2022	Variacions inventari per comprovació 2023	Baixes 2023	Altes 2023	Inventari a data 31/12/2023
I. Béns de domini públic					
I.1. Ús públic					
I.1.a. Parcs i Jardins	115.352.925,51 €	-5.198.218,74 €	0,00 €	1.770.057,00 €	111.924.763,77 €
I.1.b. Vials urbans	99.187.981,41 €	1.930.572,45 €	60.214,62 €	17.279.705,46 €	118.338.044,70 €
I.1.c. Vials no urbans	0,00 €	0,00 €	0,00 €	0,00 €	0,00 €
I.1.d. Altres béns d'ús públic	1.538.970,75 €	0,00 €	0,00 €	0,00 €	1.538.970,75 €
I.1.d. Altres béns d'ús públic. Mobles GPA	0,00 €	0,00 €	0,00 €	0,00 €	0,00 €
Subtotal	216.079.877,67 €	-3.267.646,29 €	60.214,62 €	19.049.762,46 €	231.801.779,22 €
I.2. Servei públic					
I.2.a. Immobles	362.074.708,03 €	-2.271.857,32 €	118.295,89 €	9.399.168,50 €	369.083.723,32 €
I.2.b. Drets reals	4.603.954,51 €	0,00 €	0,00 €	0,00 €	4.603.954,51 €
I.2.b. Drets reals. GPA	355.153,49 €	40.141,00 €	0,00 €	302.963,85 €	698.258,34 €
I.2.c. Mobles. GPA	36.859.742,57 €	683.396,39 €	116.626,17 €	4.694.200,77 €	42.120.713,56 €
I.2.d. Drets de propietat immaterial.	0,00 €	0,00 €	0,00 €	0,00 €	0,00 €
Subtotal	403.893.558,60 €	-1.548.319,93 €	234.922,06 €	14.396.333,12 €	416.506.649,73 €
Total Epígraf I	619.973.436,27 €	-4.815.966,22 €	295.136,68 €	33.446.095,58 €	648.308.428,95 €
II. Béns comunals	0,00 €	0,00 €	0,00 €	0,00 €	0,00 €
Total Epígraf II	0,00 €	0,00 €	0,00 €	0,00 €	0,00 €
III. Béns patrimonials					
<u>III.1. Immobles</u>	70.995.097,85 €	-4.436.908,40 €	2.658.353,41 €	221.304,33 €	64.121.140,37 €
<u>III.1. Immobles. PMSH</u>	53.338.487,88 €	0,00 €	0,00 €	707.453,11 €	54.045.940,99 €
<u>III.2. Drets reals</u>					
III.2.a Lloguers	122.370,04 €	-9.658,15 €	0,00 €	0,00 €	112.711,89 €
III.2.b Dret de Vol	302.747,50 €	0,00 €	0,00 €	0,00 €	302.747,50 €
<u>III.3. Mobles GPA</u>	408.500,56 €	-404.951,41 €	0,00 €	62.259,77 €	65.808,92 €
<u>III.4. Drets de propietat immaterial.</u>	0,00 €	0,00 €	0,00 €	0,00 €	0,00 €
III.4.a. Propietat intel·lectual	0,00 €	0,00 €	0,00 €	0,00 €	0,00 €
III.4.b. Propietat industrial. Marca	0,00 €	0,00 €	0,00 €	0,00 €	0,00 €
III.4.b. Propietat industrial. Marca. GPA	7.339,27 €	0,00 €	0,00 €	0,00 €	7.339,27 €
III.4.c. Propietat comercial	0,00 €	0,00 €	0,00 €	0,00 €	0,00 €
<u>III.5. Quotes, parts alíquotas i títols representatius de capital i d'empreses. GPA</u>	15.698.759,93 €	2.371.368,15 €	0,00 €	2.399.540,41 €	20.469.668,49 €
<u>III.6. Crèdits i drets de caràcter personal. GPA</u>	3.738.953,94 €	81.021,61 €	0,00 €	1.287.105,36 €	5.107.080,91 €
Total Epígraf III	144.612.256,97 €	-2.399.128,20 €	2.658.353,41 €	4.677.662,98 €	144.232.438,34 €
IV. Béns revertibles					
IV.1. Béns revertibles	74.339.502,28 €	0,00 €	482.960,91 €	5.421.154,91 €	79.277.696,28 €
Total Epígraf IV	74.339.502,28 €	0,00 €	482.960,91 €	5.421.154,91 €	79.277.696,28 €
VALOR GLOBAL EPÍGRAFS I, II, III i IV	838.925.195,52 €	-7.215.094,42 €	3.436.451,00 €	43.544.913,47 €	871.818.563,57 €
V. Obligacions de l'ens local					
V.2. Préstecs per un termini superior a un any. ESTAT DE COMPTES MPAL	92.180.707,68 €	0,00 €	20.601.227,07 €	17.675.600,12 €	89.255.080,73 €
V.4 Obligacions de caràcter personal de la corporació.	0,00 €	0,00 €	0,00 €	0,00 €	0,00 €
Total Epígraf V	92.180.707,68 €	0,00 €	20.601.227,07 €	17.675.600,12 €	89.255.080,73 €
TOTAL INVENTARI	746.744.487,84 €	-7.215.094,42 €	17.164.776,07 €	25.869.313,35 €	782.563.482,84 €

Despeses plurianuals reconegudes pel Ple (Capítol VI).	2024	2025	2026	2027	2028 i +	TOTAL
	103.468.293,17 €	62.175.226,13 €	53.008.787,66 €	37.923.449,18 €	62.542.054,22 €	319.117.810,36 €

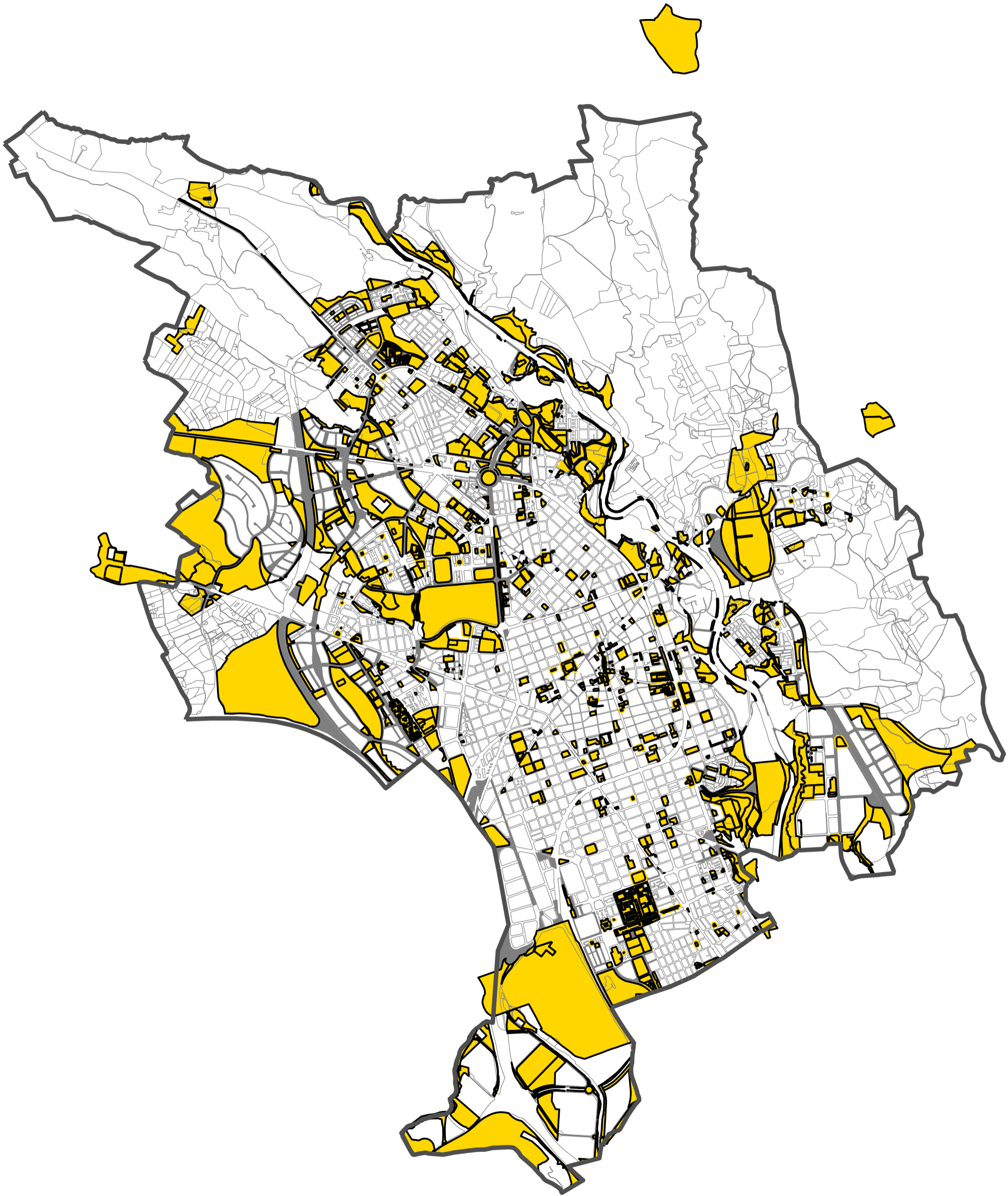

Ajuntament  de Sabadell

INVENTARI
DE BÉNS
I DRETS
IMMOBLES

2023

·volum 1 de 2·



INVENTARI DE BÉNS I DRETS IMMOBLES 2023

Volum I

I. Béns de domini públic

I.1. Ús públic

- I.1.a. Parcs i jardins
- I.1.b. Vials urbans
- I.1.c. Vials no urbans
- I.1.d. Altres béns d'ús públic

I.2. Servei públic

- I.2.a. Immobles
- I.2.b. Drets reals
- I.2.c. Mobles GPA
 - Maquinària, instal·lacions i utillatges
 - Equips informàtics
 - Vehicles
- I.2.d. Drets de propietat immaterial

II. Béns comunals

Volum II

III. Béns patrimonials

III.1. Immobles

III.2. Drets reals

- III.2.a. Lloguers
- III.2.b. Altres drets reals

III.3. Mobles GPA

III.4. Drets de propietat immaterial

- Propietat intel·lectual
- Propietat industrial. Marca
- Propietat comercial

III.5. Quotes, parts alíquotes i títols representatius de capital i empreses. GPA

III.6. Crèdits i drets de caràcter personal. GPA

IV. Béns revertibles. Béns i drets de tercers o dipositats o lliurats a l'ens locals i revertibles al seu favor.

IV.1. Béns revertibles

V. Obligacions de l'ens local

- V.2. Préstecs per un termini superior a un any. GPA
- V.3. Despeses plurianuals reconegudes (capítol VI). GPA
- V.4. Obligacions de caràcter personal de la corporació. GPA



I. Béns de domini públic



I. 1. Ús públic



I. 1.a Parcs i Jardins



Inventari

I.1.a. ÚS PÚBLIC. Parcs, jardins i places.
Inventari 2023

Núm B	Dt	Núm Inventa	Adreca	Nom del Bé	QuaUr	Superfície	Valor Inventari
I.1.a.	0	157	Parc de Can Mauri (Polinyà)		D-3	30.246,53	3.710,96
				Parc de Can Mauri (Polinyà) (clau 10 ajuntament de Polinyà)			
I.1.a.	0	355	Parc de Can Mauri (Polinyà)		D-3	20.620,87	14.994,03
				Parc de Can Mauri (Polinyà) (clau 10 ajuntament de Polinyà)			
I.1.a.	1	001	pg. de Cal Jepó (antiga Illa Carol)		d-1	16.259,82	718.925,38
				placa de l'Alcalde Miralles i placa d'Hostafranc			
I.1.a.	1	002	pl. de Granados		d-1	921,92	41.544,16
				placa de Granados			
I.1.a.	1	003	pl. de les dones del textil		d-1	4.237,90	231.262,98
				placa de les dones del textil (antiga pl. Alcalde Marcet)			
I.1.a.	1	004	pl. de Sant Salvador		d-2	5.856,81	340.457,41
				placa de Sant Salvador			
I.1.a.	1	005	pl. de Mossen Geis		d-1	2.199,26	250.682,10
				placa de Mossen Geis. Concessió d'aparcament en soterrani			
I.1.a.	1	006	pl. de Sant Jaume		d-1	365,10	18.695,01
				placa de Sant Jaume			
I.1.a.	1	007	pl. del Vallès, 1A		d-1	3.153,64	202.022,18
				placa del Vallès			
I.1.a.	1	008	pl. de l'Àngel		d-1	480,00	24.926,68
				plaza de l'Àngel			
I.1.a.	1	009	pl. de Ricard Simó Bach		d-1	371,44	19.624,56
				plaza de Ricard Simó Bach			
I.1.a.	1	010	pg. de la Placa Major		d-1	1.824,89	96.077,69
				passeig de la Placa Major (part central)			
I.1.a.	1	011	Racó del Campanar		d-1	719,47	38.159,37
				Racó del Campanar			

I.1.a. ÚS PÚBLIC. Parcs, jardins i places.
Inventari 2023

Núm B	Dt	Núm Inventa	Adreca	Nom del Bé	QuaUr	Superfície	Valor Inventari
I.1.a.	1	012	pl. de Sant Roc		d-1	1.286,14	92.756,42
				plaça de Sant Roc			
I.1.a.	1	013	pl. del Doctor Robert		d-1	1.256,92	70.625,58
				plaça del Doctor Robert. Concessió d'aparcament en soterrani			
I.1.a.	1	014	pl. del Gas		d-1	599,03	39.467,24
				placa del Gas (part central)			
I.1.a.	1	015	pl. de Fidela Renom		d-1	1.015,57	247.754,02
				placa de Fidela Renom			
I.1.a.	1	016	pl. Vila Arrufat		d-1	1.571,85	232.134,90
				placa de Vila Arrufat			
I.1.a.	1	017	c. Creueta, 10-24		d-1	884,57	30.663,17
				Antic Vapor Turull			
I.1.a.	1	018	pl. de Frederic Mompou		d-1	1.772,55	23.422,69
				placa de Frederic Mompou			
I.1.a.	1	019	pl. de Miquel Crusafont i Peiró		d-1	615,24	2.437,67
				placa de Miquel Crusafont i Peiró			
I.1.a.	1	020	pl. del Mar		d-1	992,96	7.273,39
				placa del Mar			
I.1.a.	1	021	pl. de la Laietana		d-1	6.649,33	185.729,37
				plaça de la Laietana			
I.1.a.	1	022	pl. del Mestre Planas		d-1	3.312,40	26.935,42
				placa del Mestre Planas			
I.1.a.	1	023	pl. de Montserrat Roig		d-1	3.004,58	11.537,25
				placa de Montserrat Roig			
I.1.a.	1	024	avda. de Pablo Iglesias / camí de Can Quadres		D-3	34.914,47	657.090,32
				Talús coves Sant Oleguer			

I.1.a. ÚS PÚBLIC. Parcs, jardins i places.**Inventari 2023**

Núm B	Dt	Núm Inventa	Adreca	Nom del Bé	QuaUr	Superfície	Valor Inventari
I.1.a.	1	025	pl. de Federica Montseny	pl. de Federica Montseny	d-1	3.456,53	13.037,55
I.1.a.	1	026	pl. de Conrad Crespí	pl. de Conrad Crespí	d-1	720,69	37.805,46
I.1.a.	1	027	avda. d'Eqara, 17B	parc de Nostra Llar	d-1	11.452,19	40.082,67
I.1.a.	1	028	pl. de Lluís Mas	placa de Lluís Mas	d-1	2.134,08	108.935,10
I.1.a.	1	029	pl. de Garcia Planas	placa de Garcia Planas	d-1	2.273,08	114.565,99
I.1.a.	1	030	avda. de Pablo Iglesias, 2	Torrent de Can Rimblas i talús de Sant Oleguer	D-3	30.798,63	1.555.022,83
I.1.a.	1	031	pl. de l'Amistat	placa de l'Amistat	d-1	1.362,97	68.816,36
I.1.a.	1	033	pl. del Gas, 1 i 2	placa del Gas i pati-glorieta de la Casa Grau	d-1	683,35	37.896,89
I.1.a.	1	034	ptge. del Clavé, 9-11-13-18 i 12-18 / c. Unió, 25	passatge de Clavé / carrer de la Unió 25	d-1	1.045,15	192.876,60
I.1.a.	1	035	riu Ripoll, 129 (al costat de la fàbrica dels Nois Buxó)	horta del Ripoll	d-4	59,98	978,62
I.1.a.	1	036	riu Ripoll (fàbrica can Quadres i Pistes Atletisme)	talús del Ripoll	d-3	868,06	6.340,66
I.1.a.	1	160	ptge. d'en Sangés, 11	zona verda ca la Daniela I	d-1	297,49	2.186,75
I.1.a.	1	161	c. de les Cases d'en Sangés, 6	zona verda ca la Daniela II	d-1	2.223,64	16.907,79

I.1.a. ÚS PÚBLIC. Parcs, jardins i places.

Inventari 2023

Núm B	Dt	Núm Inventa	Adreca	Nom del Bé	QuaUr	Superfície	Valor Inventari
I.1.a.	1	164	pl. de Gabriel Pujol		d-1 [13]	3.715,81	59.190,26
				plaça de Gabriel Pujol i voltants del Vapor Badia			
I.1.a.	1	167	ctra. de Caldes, 96		d-1	3.135,69	9.194,70
				zona verda ca la Daniela III			
I.1.a.	1	168	ctra. de Caldes, 148		d-1	4.894,67	10.427,01
				zona verda ca la Daniela IV			
I.1.a.	1	172	pl. d'Amadeu Araçav		d-1	660,51	15.903,99
				placa d'Amadeu Araçav			
I.1.a.	1	173	pl. d'Aurora Bertrana		d-2	2.067,42	8.215,80
				placa d'Aurora Bertrana			
I.1.a.	1	178	riu Ripoll, 159 - 167		d-4	1.261,91	19.386,49
				horta del Ripoll			
I.1.a.	1	179	pl. de Dolors Miralles		d-1	2.060,04	6.789,43
				placa de Dolors Miralles i aparcament soterrani			
I.1.a.	1	180	pl. de Bosch i Gimpera / c. Blasco de Garay, 15-17b i 21 / c.		d-1	5.139,12	315.028,05
				placa de Bosch i Gimpera			
I.1.a.	1	191	pl. de Maria Mercè Marçal		d-1	1.175,28	18.592,50
				placa de Maria Mercè Marçal			
I.1.a.	1	192	camí del Molí d'en Fontanet, 12-22		D-3	17.146,99	67.216,11
				talús del Ripoll			
I.1.a.	1	193	camí del molí d'en Fontanet, 17		d-1 (r)	81,92	300,50
				zona verda àmbit del ripoll			
I.1.a.	1	194	ctra. de Barcelona, 457-471		d-1	1.999,12	33.379,71
				pl. innominada			
I.1.a.	1	197	pl. de les Vaques		d-1	1.483,97	138.138,58
				plaça de les Vaques			

I.1.a. ÚS PÚBLIC. Parcs, jardins i places.**Inventari 2023**

Núm B	Dt	Núm Inventa	Adreca	Nom del Bé	QuaUr	Superfície	Valor Inventari
I.1.a.	1	198	pl. de Beatriu de Dia	pl. de Beatriu de Dia	d-1	2.313,00	229.018,17
I.1.a.	1	201	c. d'Alemanya, 7-9 / c. del Sol, 123	pl. innominada	d-1	366,11	12.613,70
I.1.a.	1	202	projecte endegament riu Ripoll	talús del Ripoll	d-3	5.450,79	41.134,50
I.1.a.	1	211	pl. de Joan Olius	placa de Joan Olius (antic vapor d'en Valentí Casas)	d-1	1.209,41	70.519,82
I.1.a.	1	212	pl. de Maria Vinves	placa de Maria Vinves	d-1	1.656,73	3.005,06
I.1.a.	1	214	c. de Cervantes, 68 / c. de Sant Pau, 117 bis	placa del Vapor Buxeda Vell i edifici Vapor Buixeda Vell (museu tèxtil)	d-1	4.820,02	219.942,55
I.1.a.	1	215	pl. de Daniel Sanahuja	placa de Daniel Sanahuja (antic vapor Gran del Cotó)	d-1	4.043,55	6.400,78
I.1.a.	1	216	pl. de Joan Fuster	placa de Joan Fuster	d-1	1.435,95	31.700,14
I.1.a.	1	218	pl. de Dolors Miralles	placa de Dolors Miralles	d-1	3.321,67	447.928,85
I.1.a.	1	219	pl. del vapor Gorina	placa del Vapor Gorina	d-1	6.252,37	558.730,09
I.1.a.	1	220	pl. de la Sardana	placa de la Sardana	d-1	4.289,69	89.940,00
I.1.a.	1	247	pl. de Sol i Padrís	placa de Sol i Padrís	d-1	778,20	39.291,32
I.1.a.	1	250	ptge. de Vila i Fusté	passatge de Vila i Fusté	d-1	782,34	94.310,23

I.1.a. ÚS PÚBLIC. Parcs, jardins i places.
Inventari 2023

Núm B	Dt	Núm Inventa	Adreca	Nom del Bé	QuaUr	Superfície	Valor Inventari
I.1.a.	1	269	rda. de Bellesguard, 3	parc ronda Bellesguard	d-2 (r)	34.350,37	1.734.350,18
I.1.a.	1	270	camí de Can Quadres, 184 - 186	parc Can Quadras	d-2 (r)	6.412,61	92.469,84
I.1.a.	1	271	avda. de Pablo Iglesias, 1	parc Pablo Iglesias	d-1	3.849,59	180.468,78
I.1.a.	1	273	camí de Torre-Romeu, 12	verd privat camí Torre-Romeu	6-1 (vp)	357,13	7.728,29
I.1.a.	1	280	pl. de Joan Brossa	placa de Joan Brossa	d-1	2.325,66	117.422,57
I.1.a.	1	281	pl. de Maria Teresa Gavarró	placa de Maria Teresa Gavarró	d-2	802,62	42.610,17
I.1.a.	1	300	camí de Can Quadres, 201	talús de Can Quadras	d-3	866,90	5.210,07
I.1.a.	1	340	ctra. de Caldes, 90C	jardí de Salvador Sarrà	d-2	337,00	15.798,55
I.1.a.	1	341	ctra. de Caldes, 208 / riu Ripoll, 169	talús del Ripoll	d-3	3.568,94	10.753,77
I.1.a.	1	346	c. de Calassanç Duran, 57 - 101	placa innominada	d-1	4.697,06	220.460,23
I.1.a.	1	356	ctra. de Caldes, 156-188	Zona verda Ca la Daniela V	d-1r	1.470,86	4.237,69
I.1.a.	1	359	c. de Vidal, 50-54	Zona verda Artèxtil i xemeneia	d-1	1.937,69	90.838,91
I.1.a.	1	360	Via Massaqué, 20-22	placa innominada davant Purissima	d-1	349,17	66.649,96

I.1.a. ÚS PÚBLIC. Parcs, jardins i places.
Inventari 2023

Núm B	Dt	Núm Inventa	Adreca	Nom del Bé	QuaUr	Superfície	Valor Inventari
I.1.a.	1	366	c. de Fra Luís de León, 91		d-1	3.204,75	161.807,83
				plaça de Cal Borni Duch			
I.1.a.	2	037	pl. del Primer de Maig		d-1	6.469,83	83.793,19
				plaça del Primer de Maig			
I.1.a.	2	038	c. del Puig de la Creu, 20-26		D-3	9.942,65	244.177,88
				parc Puig de la Creu			
I.1.a.	2	039	ctra. de Castellar i avda. de l'alcalde Moix		d-2	10.624,53	21.154,32
				rotonda de Can Puiggener			
I.1.a.	2	040	ctra. de Prats / rda. de Marià Gispert		D-3	8.583,38	48.000,00
				talús del Ripoll			
I.1.a.	2	041	ctra. de Prats / bda. de Molí d'en Font		d-2 (r)	16.864,81	288.506,14
				paratge de Sant Vicenc de Jonqueres			
I.1.a.	2	042	c. de Gibraltar, 11 - 37, ptge. de la Vinya i bda. de Can Puigg		d-1	1.506,35	8.096,90
				placa innominada			
I.1.a.	2	043	camí del Molí de l'Amat		d-2	56.551,26	316.848,76
				parc de la Clota			
I.1.a.	2	044	pl. d'Isabel Vilà		d-1	5.354,92	51.946,17
				placa d'Isabel Vilà			
I.1.a.	2	045	pl. dels Tallarets		d-1	4.256,92	176.463,21
				plaça dels Tallarets			
I.1.a.	2	046	avda. de Francesc Macià		d-1	9.741,02	354.409,27
				zones verdes centrals			
I.1.a.	2	047	pl. de la Creu Alta		d-1	3.705,73	189.027,30
				plaça de la Creu Alta			
I.1.a.	2	048	pl. dels Usatges		d-1	438,46	110.217,31
				plaça dels Usatges			

I.1.a. ÚS PÚBLIC. Parcs, jardins i places.

Inventari 2023

Núm B	Dt	Núm Inventa	Adreca	Nom del Bé	QuaUr	Superfície	Valor Inventari
I.1.a.	2	049	pl. de Carrasco i Formiguera	pl. de Carrasco i Formiguera	d-1	2.186,39	110.390,83
I.1.a.	2	050	pl. de Pep Ventura	pl. de Pep Ventura	d-1	796,81	37.390,01
I.1.a.	2	051	pl. del Taulí	pl. del Taulí	d-1	2.996,84	151.310,45
I.1.a.	2	052	ptae. Edgardo Ricetti	passatge d'Edgardo Ricetti	d-1	1.277,72	106.028,05
I.1.a.	2	053	pl. de Dolors Viñas	pl. de Dolors Viñas	d-1	1.480,74	5.194,24
I.1.a.	2	054	pl. de Salvador Allende	pl. de Salvador Allende	d-1	1.525,24	8.279,32
I.1.a.	2	055	c. d'Antoni Forrellad, 13	talús de Gran Via - Taulí	D-3	19.844,46	743.885,28
I.1.a.	2	056	horta del Ripoll / sector Taulí	horta de la Font del Sant	d-5	3.255,23	6.122,35
I.1.a.	2	057	pl. de Josep Germà	pl. de Josep Germà	d-1	603,20	6.969,76
I.1.a.	2	058	pl. de les Escaldes-Engordany	pl. de les Escaldes-Engordany	d-1	1.547,36	80.306,73
I.1.a.	2	059	parc del Taulí	parc del Taulí	d-2	29.589,35	1.417.450,30
I.1.a.	2	163	pl. de les Àvies i els Avis	pl. de les Àvies i el Avis	d-1	3.985,76	87.147,87
I.1.a.	2	171	pl. d'Envalira	pl. d'Envalira	d-1	1.106,51	55.867,69

I.1.a. ÚS PÚBLIC. Parcs, jardins i places.
Inventari 2023

Núm B	Dt	Núm Inventa	Adreca	Nom del Bé	QuaUr	Superfície	Valor Inventari
I.1.a.	2	175	camí de Can Casamada, 40	talús del Ripoll / zona Arraona	d-3	29.725,07	141.309,12
I.1.a.	2	188	c. de Vilarrubias, 15	plaça innominada	d-1	891,86	261.204,78
I.1.a.	2	199	ctra. de Caldes, 213	partida del riu Tort i hort xic	d-1	5.793,14	83.537,08
I.1.a.	2	203	ctra. de Prats / bda. Molí d'en Font	paratge de Sant Vicenc de Jonqueres	d-2	145,93	2.105,76
I.1.a.	2	204	Endegament riu Ripoll	talçus del Ripoll / Puiggener	d-1	3.100,00	21.360,35
I.1.a.	2	210	riu Ripoll, 317	paratge del Molí d'en Font	d-2 (r)	16.400,61	236.496,77
I.1.a.	2	221	c. de Pelai Briz, 6-20	Antiga Escola Oficial Idiomes	d-1	7.199,63	131.825,98
I.1.a.	2	222	ctra. de Caldes, 211	Paratge Molí d'en Torrella	UA-r22	4.336,18	46.844,21
I.1.a.	2	223	c. de Sagunt, 2bis	accés al Parc de la Clota	d-2	3.109,24	45.626,76
I.1.a.	2	224	camí del rec Monar, 2 -16	horta del Rec Monar	D-4 (r)	67,07	60.101,20
I.1.a.	2	225	ctra. de Caldes, 107 al 123, 135, 139, 145-151	corba carretera de Caldes	d-1	1.527,87	32.437,70
I.1.a.	2	249	ctra. de Prats, 508	talús carretera de Prats	d-3	1.026,73	6.151,05
I.1.a.	2	262	camí de Servei dels Horts de Can Puiggener	horta de la Font del Sant	D-4 (r)	1.310,70	33.232,88

I.1.a. ÚS PÚBLIC. Parcs, jardins i places.
Inventari 2023

Núm B	Dt	Núm Inventa	Adreca	Nom del Bé	QuaUr	Superfície	Valor Inventari
I.1.a.	2	263	viari interior del Parc Taulí		d-1	2.252,11	105.556,39
				plaça sense nom davant edifici Centenari			
I.1.a.	2	264	viari interior del Parc Taulí		d-1	1.437,75	67.387,34
				plaça sense nom davant de la Residència Albada			
I.1.a.	2	266	ctra. de Prats. 508-512		6-1 (vp)	682,38	79.081,83
				talús carretera Prats			
I.1.a.	2	267	ctra. de Prats. 502		d-1 (r)	2.718,84	324.276,00
				paratge carretera Prats			
I.1.a.	2	284	ctra. de Prats de Lluçanès. 620		D-3	57,47	1.243,65
				accés Masia Can Garriga			
I.1.a.	2	285	ctra. de Prats de Lluçanès. 594		D-4 (r)	237,16	8.492,62
				horta del Feu			
I.1.a.	2	286	ctra. de Prats de Lluçanès. 592 (sota el pont ctra)		D-4 (r)	1.828,14	39.853,79
				horta sota el pont Castellar del Vallès			
I.1.a.	2	294	ctra. de Prats (enfrent del núm 569)		d-3	230,91	1.387,77
				talús pont de Castellar del Vallès			
I.1.a.	2	295	riu Ripoll, 282		D-3	45.949,38	276.155,77
				talús del Ripoll			
I.1.a.	2	296	camí de Can Casamada, 121 I		D-4 (r)	267,70	8.634,30
				horta de Can Garriga			
I.1.a.	2	297	riu Ripoll, 288		D-4 (r)	27.150,14	380.747,45
				horta del Prat Vell			
I.1.a.	2	298	pl. d'Agustí Masvidal		d-1	633,25	392.076,00
				plaça d'Agustí Masvidal			
I.1.a.	2	305	ptge. Albaicín / c. Somosierra		d-1 (r)	101,60	1.465,07
				accés al parc de la Clota			

I.1.a. ÚS PÚBLIC. Parcs, jardins i places.
Inventari 2023

Núm B	Dt	Núm Inventa	Adreca	Nom del Bé	QuaUr	Superfície	Valor Inventari
I.1.a.	2	307	entre c. Riera Villaret i c. Major		d-1	202,70	36.873,45
				plça innominada			
I.1.a.	2	309	camí de la Font. 61		d-2 (r)	8.226,75	118.629,74
				parc de la Clota - Font dels Gitanos			
I.1.a.	2	310	camí del molí de l'Amat. 15		d-2 (r)	9.740,28	138.526,59
				parc de la Clota - Maria Gispert			
I.1.a.	2	313	camí del Molí de l'Amat (costat núm. 26)		d-4	1.043,77	15.051,16
				horta de Ca l'Amat			
I.1.a.	2	314	camí de Can Casamada. 15-27		d-1 (r)	6.157,88	88.796,63
				paratge àmbit del Ripoll			
I.1.a.	2	345	riu Ripoll. 189		6-1 (vp)	31,84	2.278,47
				paratge àmbit del Ripoll			
I.1.a.	2	347	c. de Montllor i Pujal, 62-70 / c. Antoni Cusidó, 17-19 / c. del		d-1	4.850,42	5.464.051,90
				plça de Lluís Subirana i Rebollosa (vapor Cusidó)			
I.1.a.	2	354	c. Agricultura. 66-86 / c. Sant Isidre. 75-77		d-1	661,58	38.161,05
				plça innominada			
I.1.a.	2	357	c. dels Celtibers, 17-19 / c. del Maestrat, 97		d-1	225,19	10.519,67
				plça innominada			
I.1.a.	2	358	c. de Francesc Layret, 47-55		d-1	2.246,24	112.881,50
				plça innominada			
I.1.a.	3	060	davant del c. Josep Pla, 30-100		D-2	22.058,24	84.246,94
				Bosc de Can Déu			
I.1.a.	3	061	c. Lles / c. Costabona		d-1	2.480,93	119.053,09
				zona verda ca n'Ustrell			
I.1.a.	3	062	pl. de Sant Julià		d-1	2.483,53	9.487,08
				plça de Sant Julià			

I.1.a. ÚS PÚBLIC. Parcs, jardins i places.

Inventari 2023

Núm B	Dt	Núm Inventa	Adreca	Nom del Bé	QuaUr	Superfície	Valor Inventari
I.1.a.	3	063	pl. de l'Assemblea de Catalunya	pl. de l'Assemblea de Catalunya	d-1	4.592,27	496.599,45
I.1.a.	3	064	parc del Nord / pl. del Forjador	Parc del Nord zona plaça del Forjador	d-2	45.738,19	507.693,90
I.1.a.	3	065	pl. de la Vall d'Aran	placa de la Vall d'Aran	d-1	1.729,33	82.558,96
I.1.a.	3	066	jardí de Rosa Leveroni	jardí de Rosa Leveroni	d-1	2.854,94	75.645,74
I.1.a.	3	067	talús del Ripoll / La Llanera	torrent de Jonqueres	D-3	40.411,28	934.593,82
I.1.a.	3	068	rda. de Collsalarca / c. Coronas	placa de Pau Trullà	d-1	2.303,60	76.157,02
I.1.a.	3	069	c. de la Mola, 25	parc de la Mola	d-2	11.883,24	60.313,38
I.1.a.	3	070	pl. del Pi	placa del Pi	d-1	1.894,75	4.397.613,74
I.1.a.	3	073	rda. de Collsalarca, 2 - 4	Parc del Nord i Pavelló Municipal del Nord	d-2	40.352,40	12.152.652,51
I.1.a.	3	074	pl. d' Oscar Arnulfo Romero	Parc del Nord i plaça d'Oscar Arnulfo Romero	d-2	35.606,80	2.353.804,16
I.1.a.	3	075	pl. de Rosalia de Castro / c. Arousa / c. Rif	placa de Rosalia de Castro	d-1	1.952,98	7.597,31
I.1.a.	3	076	pl. de Josep Rosell	placa de Josep Rosell	d-1	6.779,86	399.034,54
I.1.a.	3	077	pg. de Sant Bernat, 10 - 18 / c. de Buiaruelo, 1	parc passeig Sant Bernat	d-2	16.973,37	65.119,00

I.1.a. ÚS PÚBLIC. Parcs, jardins i places.

Inventari 2023

Núm B	Dt	Núm Inventa	Adreca	Nom del Bé	QuaUr	Superfície	Valor Inventari
I.1.a.	3	078	c. Pau Abad / c. Bujaruelo		d-1	1.193,52	4.423,89
				zona verda Bujaruelo			
I.1.a.	3	079	jardins de Dolors Monserdà		d-1	10.392,25	114.548,85
				jardins de Dolors Monserdà			
I.1.a.	3	080	avda. Matadepera / Gran via		d-1	2.286,70	114.247,27
				placa innominada			
I.1.a.	3	081	pl. de Gorgona		d-1	392,86	2.968,52
				placa de Gorgona			
I.1.a.	3	082	c. Buiaruelo / pq. de Sant Bernat		d-1	5.052,23	167.026,72
				zona verda Buiaruelo			
I.1.a.	3	083	pq. de Sant Bernat / c. Narcís Nonell		d-1	3.146,04	81.909,66
				zona verda Narcís Nonell			
I.1.a.	3	084	pl. d' Espanya		d-1	11.759,17	466.486,59
				placa d' Espanya			
I.1.a.	3	085	pl. de Pompeu Fabra		d-1	12.588,07	739.267,63
				placa de Pompeu Fabra			
I.1.a.	3	086	c. de Vallmanya / c. Vallirana		d-1	691,89	2.509,28
				zona verda Vallirana			
I.1.a.	3	087	pl. de Gabriel Morvay		d-1	1.671,77	81.522,94
				plaza de Gabriel Morvay			
I.1.a.	3	088	camí de Can Trepà, 61-151		D-4	150.607,34	2.171.757,80
				parc agrícola Castellarnau - ca n'Ustrell			
I.1.a.	3	158	ctra. de Prats de Lluçanès, 829		D-3	22.814,39	142.536,54
				talús del Ripoll			
I.1.a.	3	159	camí de Can Galí, 37 / Horta de la Verneda		D-4 (r)	34.270,14	494.175,42
				horta de la Verneda			

I.1.a. ÚS PÚBLIC. Parcs, jardins i places.

Inventari 2023

Núm B	Dt	Núm Inventa	Adreca	Nom del Bé	QuaUr	Superfície	Valor Inventari
I.1.a.	3	207	pl. de Pere Calders		d-1	3.235,14	47.233,04
				plça de Pere Calders / pista St. Julià			
I.1.a.	3	208	rda. de Collsalarca, 236-248 / c. Santiago Segura, 14B		d-1	1.661,94	24.264,32
				zona verda ronda Collsalarca			
I.1.a.	3	209	rda. d'Europa, 617		D-4	3.254,57	1.244.862,05
				parc de la Romeua			
I.1.a.	3	226	pl. de la Participació Ciutadana		d-1	1.725,66	20.172,97
				placa de la Participació Ciutadana			
I.1.a.	3	227	pl. de Granollers		d-1	3.549,19	34.978,76
				placa de Granollers			
I.1.a.	3	228	c. de Praga, 52		d-2	18.166,08	551.118,77
				parc del Torrent de la Romeua			
I.1.a.	3	229	pl. del Farell		d-1	748,51	83.064,03
				placa del Farell			
I.1.a.	3	241	parc de Sant Julià d'Altura		C-D4a	35.312,95	98.489,92
				parc de Sant Julià d'Altura			
I.1.a.	3	244	c. de Budapest, 103		d-2	6.305,12	155.358,16
				parc del torrent de la Romeua			
I.1.a.	3	245	c. de Praga, 132		d-2	8.052,69	199.037,48
				parc de la Romeua			
I.1.a.	3	246	c. de Salzburg, 18		d-2	6.413,25	158.022,48
				parc de la Romeua			
I.1.a.	3	265	darrera c. de les Magnòlies, 84 - 86		d-1	1.230,38	23.886,26
				zona verda Magnòlies			
I.1.a.	3	268	c. dels Vosges, 2 - 50		d-1	1.653,31	40.737,55
				zona verda Vosges			

I.1.a. ÚS PÚBLIC. Parcs, jardins i places.
Inventari 2023

Núm B	Dt	Núm Inventa	Adreca	Nom del Bé	QuaUr	Superfície	Valor Inventari
I.1.a.	3	283	ctra. de Matadepera (BV-1248) PK 2,7 fins 4,3		D-2	9.455,01	204.606,42
				parc carretera Matadepera			
I.1.a.	3	289	horta del torrent de Can Bages		D-4 (r)	18.796,53	406.756,91
				horta del torrent de Can Bages			
I.1.a.	3	290	camí del Molí d'en Galí, 21		D-3	3.104,01	108.270,11
				talús del Ripoll			
I.1.a.	3	291	camí del Molí d'en Galí, 46		D-3	2.582,41	55.883,35
				talús del camí de Can Galí			
I.1.a.	3	292	riu Ripoll, 361 B		6-1 (vp)	8,30	179,61
				talús Molí d'en Galí			
I.1.a.	3	293	camí del Molí d'en Galí, 60		D-4 (r)	3.872,83	83.808,04
				horta de la Font dels Plàtans			
I.1.a.	3	311	c. de les Gardènies, 2		d-2	2.665,54	222.679,08
				zona verda Gardènies			
I.1.a.	3	342	avda. Can Deu, davant, 2-24 / c. Palmeres, davant 1-7		d-1	2.521,47	36.813,46
				eix central perllongació de la futura rda. Oest			
I.1.a.	3	343	rda. de Collsalarca, 234		d-1	848,74	12.391,60
				zona verda Ronda Collsalarca			
I.1.a.	3	348	c. Prudenci Bertrana / c. Agustí Bartra		d-1	654,13	25.949,34
				plaça Innominada			
I.1.a.	3	349	c. Gabriel Ferrater / c. Manuel de Pedrolo / c. Joan Vinyoli i		d-1	1.577,65	62.585,38
				plaça Innominada			
I.1.a.	3	350	c. Gabriel Ferrater / c. Agustí Bartra / c. Manuel de Pedrolo		d-1	1.292,01	51.254,04
				plaça Innominada			
I.1.a.	3	351	davant del c. de Josep Pla, 2		D-4	8.941,64	32.012,42
				horta carretera Matadepera			

I.1.a. ÚS PÚBLIC. Parcs, jardins i places.

Inventari 2023

Núm B	Dt	Núm Inventa	Adreca	Nom del Bé	QuaUr	Superfície	Valor Inventari
I.1.a.	3	362	pl. de la Primavera		d-1	510,65	12.582,42
				plaça de la Primavera			
I.1.a.	3	363	Torrent de Can Déu		D-6	170,33	4.196,93
				Torrent de Can Déu			
I.1.a.	3	364	camí de Can Déu. 23		d-1r	144,79	3.567,63
				zona verda camí de Can Déu			
I.1.a.	3	365	c. dels Pins. 1C		d-1	849,90	20.941,54
				zona verda dels Pins			
I.1.a.	4	089	pl. Sant Agustí		d-1	2.836,72	124.327,58
				placa de Sant Agustí			
I.1.a.	4	090	via Aurèlia, 124 / c. de la Lusitània, 91		d-2	17.469,77	4.237,68
				Bosc de la Concordia i edifici Llar del Vent			
I.1.a.	4	091	pl. d'Emilia Claramunt / pl. de Carme Obradors / pl. d'Eulàlia		d-1	6.581,88	305.481,61
				pl. d'Emilia Claramunt / pl. de Carme Obradors / pl. d'Eulàlia Garriga			
I.1.a.	4	092	c. d'Arcadia, 102		d-2	20.719,05	80.300,69
				parc de l'Arcadia			
I.1.a.	4	093	via Aurèlia, 51 / c. Mauritània,30		d-1	12.558,96	460.048,64
				parc Via Aurèlia			
I.1.a.	4	094	parc de Tierno Galván		d-2	12.544,84	282.673,48
				parc de Tierno Galván			
I.1.a.	4	095	Via Alexandra, 48-58		d-1	7.514,63	208.024,69
				parc de Tierno Galván			
I.1.a.	4	096	rambla central via Alexandra		d-1	1.028,10	33.988,97
				illa central via Alexandra			
I.1.a.	4	097	c. de Blanquerna		d-1	6.163,19	270.379,14
				parc Blanquerna			

I.1.a. ÚS PÚBLIC. Parcs, jardins i places.**Inventari 2023**

Núm B	Dt	Núm Inventa	Adreca	Nom del Bé	QuaUr	Superfície	Valor Inventari
I.1.a.	4	099	pl. de Benjamín García		d-1	2.532,54	237.424,88
				plaça de Benjamín García			
I.1.a.	4	100	Parc de Catalunya		D-1	239.344,72	947.007,25
				Parc de Catalunya, Observatori, Recollida pneumàtica i diversos edifi			
I.1.a.	4	101	pl. de la Llibertat		d-1	4.490,22	254.890,60
				placa de la Llibertat			
I.1.a.	4	102	avda. de la Pau. 10		d-2	126.169,57	467.671,09
				parc Torrent de Can Feu			
I.1.a.	4	103	avda. de la Pau. 13		d-2	8.704,98	31.575,81
				parc Torrent de Can Feu			
I.1.a.	4	104	pl. de Bertha Von Suttner		d-1	1.183,45	4.104,86
				placa de Bertha Von Suttner			
I.1.a.	4	105	avda. de la Pau, 102		D-2	247.407,83	1.091.318,75
				parc de Castellarnau			
I.1.a.	4	106	pq. de Fleming		d-1	1.632,76	74.260,73
				illes centrals passeig Fleming			
I.1.a.	4	107	pl. de la Concòrdia		d-1	723,00	37.545,81
				placa de la Concòrdia			
I.1.a.	4	108	pl. d' Antonio Machado		d-1	942,15	55.461,85
				plaza d'Antonio Machado			
I.1.a.	4	166	pl. de Joan Timoneda		2-2e	1.309,59	25.376,57
				plaza de Joan Timoneda			
I.1.a.	4	184	c. de Walter Benjamín. 15		d-1	6.806,18	25.990,34
				parc Torrent de Can Feu			
I.1.a.	4	185	c. de Luther King, 31		d-1	18.128,47	70.534,83
				parc Torrent de Can Feu			

I.1.a. ÚS PÚBLIC. Parcs, jardins i places.
Inventari 2023

Núm B	Dt	Núm Inventa	Adreca	Nom del Bé	QuaUr	Superfície	Valor Inventari
I.1.a.	4	186	c. de Francesc Sabaté (davant 1-35)		d-1	1.338,81	5.105,52
				parc Francesc Sabaté			
I.1.a.	4	187	avda. de la Pau, 1 - 79		d-2	101.039,42	401.930,79
				parc Castellarnau			
I.1.a.	4	189	entre c. de Sarajevo i Viena		d-2	6.944,49	62.666,90
				talús Ronda Oest			
I.1.a.	4	190	c. Varsòvia, 2-50 / rda. Europa, 353-463 / ptqe. Cotlliure s/n /		d-1	23.089,03	568.269,35
				parc d'Odessa			
I.1.a.	4	200	pl. de Gernika		d-1	1.573,00	19.392,86
				placa de Gernika			
I.1.a.	4	230	c. Londres, 90-126		d-2	17.581,32	158.013,89
				talús Ronda Oest			
I.1.a.	4	231	Parc de les Aigües		d-2	62.310,63	858.940,59
				parc de les Aigües			
I.1.a.	4	232	c. de Sarajevo, 138		d-1	1.314,94	16.214,10
				placa innominada			
I.1.a.	4	233	c. dels Fatxendes, 12		d-1	1.705,97	10.523,72
				placa innominada			
I.1.a.	4	234	avda. d'Estrasburg, 2bis		d-1	466,30	9.624,65
				talús Estrasburg-Renfe			
I.1.a.	4	243	avda. de Lluís Companys, 61		D-1	67.113,98	226.597,49
				Parc Catalunya. Trenet. Masia Can Rull			
I.1.a.	4	279	c. de Mauritània (al costat núm. 22)		d-1	484,91	21.037,42
				zona verda Mauritània			
I.1.a.	4	282	parc d'Odessa		d-2	7.997,30	407.159,44
				parc d'Odessa			

I.1.a. ÚS PÚBLIC. Parcs, jardins i places.

Inventari 2023

Núm B	Dt	Núm Inventa	Adreca	Nom del Bé	QuaUr	Superfície	Valor Inventari
I.1.a.	4	301	avda. d'Andreu Nin	illa central Andreu Nin	d-1	3.468,07	113.539,28
I.1.a.	4	306	pl. d'Ovidi Montllor	plaça d'Ovidi Montllor	d-1	1.297,92	56.939,75
I.1.a.	4	352	c. Copenhaguen, 1-97 i rda. Europa, 289-293	zona verda Copenhaguen	d-1	13.898,16	342.450,66
I.1.a.	5	109	ctra. de Terrassa, 591	parc agrícola ctra. de Terrassa A-18	D-4	4.634,70	8.555,22
I.1.a.	5	110	ctra. de Terrassa, 297-311 / c. Quebec	placa innominada	d-1	2.518,25	9.456,58
I.1.a.	5	111	pl. de Magdalena Calonge	placa de Magdalena Calonge	d-1	4.019,68	14.944,75
I.1.a.	5	112	c. de La Palma, 24 - 30	zona verda La Palma	d-1	2.521,23	47.878,15
I.1.a.	5	113	c. Fuerteventura, 41-47	zona verda Fuerteventura	d-1	5.228,10	16.499,36
I.1.a.	5	114	c. de Fuerteventura, 82	placa del Pla de l'Amor	d-1	4.406,98	152.637,68
I.1.a.	5	115	c. de l'Uruguai, 62	zona verda Uruguai	d-2	1.574,87	69.089,55
I.1.a.	5	116	pl. d' Anselm Clavé	plaça d'Anselm Clavé	d-1	636,21	18.175,70
I.1.a.	5	117	pl. de l'Advocacia	plaça de l'Advocacia	d-1	613,33	30.119,74
I.1.a.	5	118	ctra. Molins de Rei / c. Fiveller	placa innominada	d-1	862,00	44.764,16

I.1.a. ÚS PÚBLIC. Parcs, jardins i places.**Inventari 2023**

<u>Núm B</u>	<u>Dt</u>	<u>Núm Inventa</u>	<u>Adreca</u>	<u>Nom del Bé</u>	<u>QuaUr</u>	<u>Superfície</u>	<u>Valor Inventari</u>
I.1.a.	5	119	pl. del Treball	pl. del Treball	d-1	6.946,18	263.341,20
I.1.a.	5	120	jardinets dels Gegants de Gràcia	jardinets dels Gegants de Gràcia	d-1	620,34	32.374,48
I.1.a.	5	121	pl. del Mestre	placa del Mestre	d-1	611,99	31.418,00
I.1.a.	5	122	pl. de Joan Morral	placa de Joan Morral	d-1	1.725,89	6.699,61
I.1.a.	5	123	pl. de les Corts Catalanes	placa de les Corts Catalanes	d-1	6.534,19	319.630,98
I.1.a.	5	124	pl. dels Merinals	placa dels Merinals	d-1	1.272,24	4.812,31
I.1.a.	5	125	ctra. de Terrassa, 433	zona verda La Palma	d-1	1.998,21	10.221,04
I.1.a.	5	162	pl. de Joan Coromines	placa de Joan Coromines	d-1	1.989,29	19.915,59
I.1.a.	5	165	pl. de les illes Cíes i pl. de les Medes	placa de les Illes Cies i Medes	d-1	3.410,74	122.991,28
I.1.a.	5	195	c. d'Homer, 32 - 44 / c. de Joan Boscà, 2-8	pl. de Miquel Bertran	d-1	666,85	24.046,61
I.1.a.	5	196	Parc del Castell de Can Feu	Parc del Castell de Can Feu	d-2	48.429,07	1.347.844,36
I.1.a.	5	206	pl. del Submarí Nautilus	pl. del Submarí Nautilus	d-1	2.645,02	8.837,69
I.1.a.	5	236	ptge. de les Columbretes	passatge de les Columbretes	d-1	995,97	577,11

I.1.a. ÚS PÚBLIC. Parcs, jardins i places.**Inventari 2023**

<u>Núm B</u>	<u>Dt</u>	<u>Núm Inventa</u>	<u>Adreca</u>	<u>Nom del Bé</u>	<u>QuaUr</u>	<u>Superfície</u>	<u>Valor Inventari</u>
I.1.a.	5	248	enllaç Autopista A-18 amb N-150, 57	parc agrari de Can Gambús	D-4 / D-7	417.506,11	2.524.065,12
I.1.a.	5	254	pl. de Bulgària	plaça de Bulgària	d-1	5.411,08	647.400,00
I.1.a.	5	255	c. del Regne Unit, 1-15	zona verda Regne Unit	d-2	1.144,48	137.280,00
I.1.a.	5	256	pl. del Doctor Argemí	plaça del Doctor Argemí	d-2	5.083,17	609.960,00
I.1.a.	5	257	c. d'Hongria, c. del Kurdistan, c. del Regne Unit i rda. de Jea	parc de Can Gambús	d-2	98.247,10	12.089.520,00
I.1.a.	5	258	c. dels Països Baixos, 1-43	zona verda Països Baixos	d-2	12.405,32	1.488.600,00
I.1.a.	5	259	c. de França, 99-159	zona verda Franca	d-1	4.867,50	584.040,00
I.1.a.	5	260	c. de França, 33-97	zona verda Franca	d-1	5.394,84	647.400,00
I.1.a.	5	261	c. de França, 17-31	zona verda Franca	d-2	2.087,45	250.680,00
I.1.a.	5	299	ctra. de Terrassa, entre 220 i 222	zona verda Terrassa	d-1	66,11	8.040,00
I.1.a.	5	302	c. de Prat de la Riba, 115	Viver Municipal, annex i parc	D-1	18.981,31	2.331.125,30
I.1.a.	5	308	ctra. Terrassa, 226-230	escales carretera Terrassa	d-1	27,41	988,40
I.1.a.	5	353	c. de la Bòbila, 1A	plaça innominada	d-1	334,08	479.611,82

I.1.a. ÚS PÚBLIC. Parcs, jardins i places.**Inventari 2023**

Núm B	Dt	Núm Inventa	Adreca	Nom del Bé	QuaUr	Superfície	Valor Inventari
I.1.a.	5	361	c. de França, 261-263	zona verda França	d-2	9.995,08	1.182.081,60
I.1.a.	6	127	pl. Comtal	plaça Comtal	d-1	678,82	32.196,96
I.1.a.	6	128	pl. de la Creu de Barberà	plaça de la Creu de Barberà	d-1	190,25	48.984,78
I.1.a.	6	129	pl. de Matv Mont	placa de Matv Mont	d-1	1.108,50	56.552,39
I.1.a.	6	130	c. de Diego de Almagro, 15-35	placa innominada	d-1	1.495,11	5.797,69
I.1.a.	6	131	c. de Diego de Almagro, 37-43	placa innominada	d-1	1.254,68	66.003,77
I.1.a.	6	132	c. de Ramon Albó, 25	parc de la Granja del Pas. Deixalleria Punt Blau 2	d-2	69.282,84	95.858,06
I.1.a.	6	133	c. d' Esteve Paluzie, 34-42	zona verda Paluzie	d-1	688,92	2.380,57
I.1.a.	6	134	pl. de la Nova Creu	placa de la Nova Creu	d-1	3.048,95	155.791,73
I.1.a.	6	135	pl. de Castelao	plaça de Castelao	d-1	2.107,27	94.445,21
I.1.a.	6	136	c. Can Viloca davant dels núm. 43-53	placa innominada	d-1	520,57	17.210,04
I.1.a.	6	137	rda. de Santa Maria, 61	talús Ronda Santa Maria	d-1	5.278,27	174.499,60
I.1.a.	6	138	ctra. de Mollet, 44 - 178	talús carretera Mollet	D-3	14.803,82	87.147,51

I.1.a. ÚS PÚBLIC. Parcs, jardins i places.

Inventari 2023

Núm B	Dt	Núm Inventa	Adreca	Nom del Bé	QuaUr	Superfície	Valor Inventari
I.1.a.	6	303	pl. de les Tres Torres		d-1	3.076,60	101.712,40
				plaça de les Tres Torres			
I.1.a.	6	304	pl. de les Ordidores		d-1	775,25	25.629,77
				plaça de les Ordidores			
I.1.a.	6	315	ctra. de Sabadell a Bellaterra, 11-47		D-3	207.916,62	2.998.148,40
				Turó de Sant Pau. parcel·la resultant núm 25. PP Sant Pau de Riu-se			
I.1.a.	6	316	ctra. de Sabadell a Bellaterra		D-3	47.587,95	686.216,07
				parcel·la resultant núm 26. PP Sant Pau de Riu-sec			
I.1.a.	6	317	rotonda ctra. de Bellaterra		D-3	581,94	8.391,57
				rotonda Bellaterra. parcel·la resultant núm 27. PP Sant Pau de Riu-se			
I.1.a.	6	318	c. del Torrent de Guiany		D-3	983,26	14.178,61
				parcel·la resultant núm 28. PP Sant Pau de Riu-sec			
I.1.a.	6	319	c. del Torrent de Guiany		D-1	1.665,27	24.013,19
				parcel·la resultant núm 29. PP Sant Pau de Riu-sec			
I.1.a.	6	320	c. del Torrent de Guianv		D-3	13.569,04	195.665,55
				parcel·la resultant núm 30. PP Sant Pau de Riu-sec			
I.1.a.	6	321	rotonda superior c. del Torrent de Guiany		D-1	804,28	11.597,72
				rotonda Guiany. parcel·la resultant núm 31. PP Sant Pau de Riu-sec			
I.1.a.	6	322	pg. de Sant Pau de Riu-Sec		D-1	405,64	5.474,99
				parcel·la resultant núm 34. PP Sant Pau de Riu-sec			
I.1.a.	6	323	c. de la Serra de Galliners		D-1	3.546,88	51.146,01
				parcel·la resultant núm 35. PP Sant Pau de Riu-sec			
I.1.a.	6	324	c. de Can Diviu		D-1	319,09	4.601,28
				parcel·la resultant núm 36. PP Sant Pau de Riu-sec			
I.1.a.	6	325	c. de Can Diviu		D-1	375,38	5.412,98
				parcel·la resultant núm 37. PP Sant Pau de Riu-sec			

I.1.a. ÚS PÚBLIC. Parcs, jardins i places.
Inventari 2023

Núm B	Dt	Núm Inventa	Adreca	Nom del Bé	QuaUr	Superfície	Valor Inventari
I.1.a.	6	326	c. de Can Diviu		D-1	2.417,85	34.865,40
				parcel·la resultant núm 38. PP Sant Pau de Riu-sec			
I.1.a.	6	327	c. de Can Diviu		D-1	1.662,20	23.968,92
				parcel·la resultant núm 39. PP Sant Pau de Riu-sec			
I.1.a.	6	328	perllongació c. de Can Diviu		D-1	8.140,58	117.387,16
				parcel·la resultant núm 40. PP Sant Pau de Riu-sec			
I.1.a.	6	329	perllongació c. de Can Diviu		D-1	3.919,36	56.517,17
				parcel·la resultant núm 41. PP Sant Pau de Riu-sec			
I.1.a.	6	330	rotonda c. de Can Diviu		D-1	3.019,07	43.534,99
				rotonda Diviu. parcel·la resultant núm 42. PP Sant Pau de Riu-sec			
I.1.a.	6	331	pa. de Sant Pau de Riu-Sec		D-1	77,20	1.113,22
				parcel·la resultant núm 43. PP Sant Pau de Riu-sec			
I.1.a.	6	332	rotonda c. de la Serra de Galliners		D-1	530,93	7.656,01
				rotonda Galliners. parcel·la resultant núm 44. PP Sant Pau de Riu-se			
I.1.a.	6	333	c. de Can Diviu		D-1	166,08	2.394,87
				parcel·la resultant núm 45. PP Sant Pau de Riu-sec			
I.1.a.	6	334	c. de Can Diviu		D-1	207,84	2.997,05
				parcel·la resultant núm 46. PP Sant Pau de Riu-sec			
I.1.a.	6	335	c. del Pla del Fonollar		d-1	12.305,12	177.439,83
				parcel·la resultant núm 54. PP Sant Pau de Riu-sec			
I.1.a.	6	336	c. del Pla del Fonollar		d-1	13.024,71	187.816,31
				parcel·la resultant núm 55. PP Sant Pau de Riu-sec			
I.1.a.	6	337	pa. de Sant Pau de Riu-Sec		d-1	1.858,06	26.793,23
				parcel·la resultant núm 56. PP Sant Pau de Riu-sec			
I.1.a.	6	338	c. de la Serra de Galliners		d-1	10.515,45	151.632,78
				parcel·la resultant núm 57. PP Sant Pau de Riu-sec			

I.1.a. ÚS PÚBLIC. Parcs, jardins i places.**Inventari 2023**

<u>Núm B</u>	<u>Dt</u>	<u>Núm Inventa</u>	<u>Adreca</u>	<u>Nom del Bé</u>	<u>QuaUr</u>	<u>Superfície</u>	<u>Valor Inventari</u>
I.1.a.	7	139	ctra. De Granollers, 43-71	parc de la Salut i Hostatgeria	D-2	141.655,59	3.278.605,15
I.1.a.	7	140	ctra. de Caldes, 311	parc davant del crematori	D-3	3.879,98	8.698,80
I.1.a.	7	141	confronta amb la futura rda. de l'Est	parc de Sant Nicolau	D-3	17.374,19	297.001,05
I.1.a.	7	142	pl. de les Dones	placa de les Dones	d-1	840,00	43.621,68
I.1.a.	7	143	pl. de Xavier Sanahuia	placa de Xavier Sanahuia	d-1	1.727,26	88.274,43
I.1.a.	7	144	c. de Can Mas, 4-22	parc de la riera de Santiaa	D-2	2.518,09	9.617,69
I.1.a.	7	145	c. Claustre, 1 - 45	zona verda Claustre	d-1	5.649,88	31.318,22
I.1.a.	7	146	barri de Sant Nicolau	parc de Sant Nicolau	d-2 (r)	9.782,85	211.701,22
I.1.a.	7	147	rda. d'Oliana	placa de Montcortès	d-1	7.582,38	1.533.086,50
I.1.a.	7	148	pl. Montcortès, 1 / pl. Malniu, 9	parc de Torre Romeu. Centre cívic de Torre Romeu	d-2	11.945,90	542.854,61
I.1.a.	7	149	pl. de Karl Marx	placa de Karl Marx	d-1	953,03	31.781,52
I.1.a.	7	150	pl. del Cardener	placa del Cardener	d-1	1.241,23	65.432,53
I.1.a.	7	151	camí de Torre Romeu, 63-75	horta d'en Romau	d-4	12.723,52	47.118,16

I.1.a. ÚS PÚBLIC. Parcs, jardins i places.

Inventari 2023

Núm B	Dt	Núm Inventa	Adreca	Nom del Bé	QuaUr	Superfície	Valor Inventari
I.1.a.	7	152	avda. de Can Bordoll, 96-100	Parc de Can Roqueta	d-2	66.266,41	281.953,37
I.1.a.	7	153	talús del Ripoll / rda. de l'Ebre, 20	talús del Ripoll Can Roqueta	d-3	86.205,31	572.637,13
I.1.a.	7	154	c. de Can Mauri, 35	parc de Can Mauri	D-3	150.079,13	3.247.712,37
I.1.a.	7	155	pl. de Can Piteu	placa de Can Piteu	d-1	1.179,98	4.567,88
I.1.a.	7	156	avda. de Can Roqueta, 120	parc de Can Llobateres	d-2	28.935,27	148.679,47
I.1.a.	7	176	parc zona cementiri oest	parc zona cementiri oest	d-2	3.255,08	281.163,67
I.1.a.	7	181	ptge. de l'Ebre, 1	placa de la Font de la Roca	d-1	2.075,24	11.547,25
I.1.a.	7	182	avda. de Can Bordoll, 24	zona verda Can Bordoll	d-2	7.137,22	57.925,22
I.1.a.	7	183	pl. d'Alberto Lavera	placa d'Alberto Lavera	d-1	5.771,40	19.200,99
I.1.a.	7	237	c. de Can Manent, 45	parc Can Manent	d-2	23.079,76	100.120,01
I.1.a.	7	238	c. dels Corralis Nous, 126	parc Corralis Nous	d-2	14.048,95	304.019,27
I.1.a.	7	239	pl. de Cristobal Ramos	placa de Cristobal Ramos	d-1	6.321,73	189.540,00
I.1.a.	7	240	avda. de Can Bordoll, 39-45 / c. de Susqueda	parc de la Serra	d-2	30.113,07	823.375,56

I.1.a. ÚS PÚBLIC. Parcs, jardins i places.**Inventari 2023**

Núm B	Dt	Núm Inventa	Adreca	Nom del Bé	QuaUr	Superfície	Valor Inventari
I.1.a.	7	242	riu Ripoll, 20-22 (pg. del Ripoll)	horta del Ripoll	d-1	1.348,17	58.604,97
I.1.a.	7	251	rda. de l'Ebre, 20	zona de la Ronda de l'Ebre	d-1	2.523,53	36.389,30
I.1.a.	7	252	riu Ripoll, 24-26 (pg. del Ripoll)	horta del Ripoll	d-4	6.914,98	39.714,01
I.1.a.	7	274	c. de Sau, 148	parc d-2 final carrer Sau	d-2	1.508,41	32.641,99
I.1.a.	7	275	c. de l'Anoia, 20	placa de Dolores Ibárruri	d-2	3.492,76	93.047,13
I.1.a.	7	276	camí de Sant Nicolau	parc de Sant Nicolau. Ermita de Sant Nicolau	d-2	17.716,23	378.733,77
I.1.a.	7	277	final del c. de Can Moraças, davant núm. 42	zona 7-1	7-1	24.742,42	497.207,13
I.1.a.	7	278	camí de Can Pobla, 2	zona 7-1 a l'est de riera de Santiga	7-1	38.428,76	831.598,37
I.1.a.	7	312	camí de can Gabarra, 1-5	parc de Vil·la Rosita	d-1 (r)	5.903,06	943.608,79
I.1.a.	7	339	talús darrera c. ca n'Alzina, 151	parc de Can Llobateres	d-2	2.067,42	44.738,97
I.1.a.	7	344	camí de Ripollet a Castellar, 59	parc de l'antiga carretera de Caldes	d-2	6.488,91	130.969,82
Total						4.328.867,49	110.154.706,77 €



Altes

I.1.a. ÚS PÚBLIC. Parcs, jardins i places**Altes. Inventari 2023**

<u>Núm B</u>	<u>Dte</u>	<u>Núm Inventar</u>	<u>Adreca</u>	<u>Nom del Bé</u>	<u>QuaUrb</u>	<u>Superfície</u>	<u>Valor Inventari</u>
I.1.a.	1	372	c. del Comte de Reus, 1-5	zona verda La Farinera	d-1	1.710,00	340.657,00
I.1.a.	1	373	c. de Ferran Casablanças, 180-194	zona verda carrer Ferran Casablanças	d-1	139,00	11.851,00
I.1.a.	1	375	c. d'Alfons Sala, 61-73	zona verda d-2 carrer d'Alfons Sala	d-2	724,00	39.161,00
I.1.a.	2	370	ctra. de Prats de Llucanès, 450-468	Parc veinal de Can Puiqgener	d-2	20.502,00	1.030.768,00
I.1.a.	2	371	ptge. de les Escoles, 18-22	Parc passatge Escoles	d-2	4.395,00	249.582,00
I.1.a.	2	374	c. del Puig de la Creu, 1-11	zona verda carrer Puig de la Creu	d-1	1.903,00	46.890,00
I.1.a.	4	367	pl. de Josep Masllovet	plaça de Josep Masllovet	d-1	4.100,00	39.347,00
I.1.a.	7	369	ctra. de Mollet, 159	Torrent de Can Llobateres	d-2	396,00	11.801,00
Total						33.869,00	1.770.057,00 €



I. 1.b Vials urbans



Inventari

I.1.b. ÚS PÚBLIC. Viaris urbans.**Inventari 2023**

<u>Núm Bé</u>	<u>Núm Inventari</u>	<u>Nom del carrer</u>	<u>Observacions</u>	<u>Qu Urb</u>	<u>Sup Total</u>	<u>Valor Inventari</u>
I.1.b.	1	c. de l' Abat Escarré		a-1	504.65	25.479.78 €
I.1.b.	13	pl. de les Acàcies		2-1b	2.905.35	62.871.77 €
I.1.b.	17	c. de l'Adriana		a-1	6.370.96	279.494.01 €
I.1.b.	25	c. d'Àger		a-1	5.889.52	173.446.36 €
I.1.b.	33	c. de l'Agricultura		a-1	1.477.17	85.232.71 €
I.1.b.	39	c. d'Agustí Bartra		a-1	1.741.56	69.087.69 €
I.1.b.	41	c. d'Acustina d'Araó		a-1	1.934.79	48.168.31 €
I.1.b.	43	ptge. d 'Albaicín		a-1	315.70	6.165.62 €
I.1.b.	53	pl. dels Àlbers		2-1b	2.002.84	43.341.46 €
I.1.b.	61	avda. de l'Alcalde Crespi		a-1	2.997.95	109.485.13 €
I.1.b.	69	avda. de l'Alcalde Moix		a-1	17.920.93	654.472.34 €
			Modificació de la superfície (abans 18.101.76m²) i valor (661.076.27€			
I.1.b.	73	c. de l'Alcalde Ribé		a-1	466.81	18.028.20 €
			Regularització a GPA a 2023			
I.1.b.	91	c. de l'Alegría		2-4b	508.07	22.291.00 €

I.1.b. ÚS PÚBLIC. Viaris urbans.**Inventari 2023**

<u>Núm Bé</u>	<u>Núm Inventari</u>	<u>Nom del carrer</u>	<u>Observacions</u>	<u>Qu Urb</u>	<u>Sup Total</u>	<u>Valor Inventari</u>
I.1.b.	93	c. d' Alemanya		a-1	1.706.81	104.627.45 €
I.1.b.	97	via Alexandra		a-1	7.003.73	269.363.44 €
			Regularització a GPA a 2023			
I.1.b.	98	pl. d'Alexandria		a-1	391.16	9.650.01 €
I.1.b.	101	c. d' Alfons Sala		A-1	1.872.90	101.305.16 €
			Regularització de finques a 2023 i incorporació de la SR-173			
I.1.b.	109	c. d'Algesires		a-1	1.405.88	34.640.88 €
			Regularització de qualificacions per dissolució de les ARE a 2023			
I.1.b.	113	ptae. de l'Alquer		a-1	11.07	369.30 €
I.1.b.	145	pl. de les Alzines		2-1b	2.519.51	54.522.20 €
I.1.b.	149	raval d'Amàlia		a-1	13.93	209.37 €
I.1.b.	153	c. d' Amèrica		a-1	2.420.78	66.208.33 €
			Regularització a GPA a 2023			
I.1.b.	157	c. d'Amilcar Barca		a-1	1.537.12	37.874.64 €
			Regularització de qualificacions per dissolució de les ARE a 2023			
I.1.b.	163	c. d' Amsterdam		a-1	3.136.98	77.295.19 €
I.1.b.	171	avda. de l'Andreu Nin		a-1	5.544.23	231.582.48 €
I.1.b.	177	pl. de l'Àngel		a-1	677.73	48.877.88 €

I.1.b. ÚS PÚBLIC. Viaris urbans.**Inventari 2023**

<u>Núm Bé</u>	<u>Núm Inventari</u>	<u>Nom del carrer</u>	<u>Observacions</u>	<u>Qu Urb</u>	<u>Sup Total</u>	<u>Valor Inventari</u>
I.1.b.	183	c. d'Anne Frank		a-1	1.859.37	93.879.59 €
I.1.b.	189	c. de l'Anoia		a-1	546.85	11.833.83 €
			Revisió a 2023 per canvis de planejament per dissolució de les ARE.			
I.1.b.	201	c. de les Antilles		a-1	2.481.99	110.309.26 €
			Valor segons projecte de compensació de Can Gambús SCM-128			
I.1.b.	213	c. d'Antoni Forrellad		A-1	18.175.87	721.428.52 €
I.1.b.	225	c. d'Antoni Oller		a-1	318.11	16.061.37 €
			Regularitzat amb searegació de 2022			
I.1.b.	239	c. dels Aprenents		a-1	156.08	5.160.00 €
I.1.b.	241	c. de l'Apúlia		a-1	2.587.61	113.581.45 €
I.1.b.	247	c. d'Arànsér		a-1	1.270.78	37.424.47 €
I.1.b.	249	c. de l'Arcàdia		a-1	2.583.01	113.346.65 €
I.1.b.	253	c. d'Archidona		a-1	2.449.47	60.354.94 €
			Regularització de qualificacions per dissolució de les ARE a 2023			
I.1.b.	257	c. d'Argentera		a-1	131.73	3.245.83 €
I.1.b.	261	c. de l'Argentina		a-1	1.242.72	41.084.32 €
I.1.b.	269	c. d' Arimon		a-1	351.27	21.532.85 €

I.1.b. ÚS PÚBLIC. Viaris urbans.**Inventari 2023**

<u>Núm Bé</u>	<u>Núm Inventari</u>	<u>Nom del carrer</u>	<u>Observacions</u>	<u>Qu Urb</u>	<u>Sup Total</u>	<u>Valor Inventari</u>
I.1.b.	277	c. d'Armand Obiols		a-1	7.972.47	316.267.88 €
I.1.b.	289	c. d'Arousa		a-1	597.87	19.944.94 €
I.1.b.	293	avda. d'Arraona		a-1	6.305.85	351.177.85 €
			Modificat el 2019 per regularització dels béns amb els de GPA secon			
I.1.b.	301	c. d'Artiga de Lin		a-1	254.14	8.478.11 €
I.1.b.	319	pl. de Còrdova		a-1	6.483.74	159.759.35 €
I.1.b.	321	c. d'Atlanta		a-1	864.27	37.915.52 €
I.1.b.	329	via Augusta		a-1	1.001.75	47.262.57 €
I.1.b.	337	via Aurèlia		a-1	2.385.56	104.654.51 €
I.1.b.	341	c. d'Ausiàs Marc		a-1	168.05	7.878.18 €
			Regularització a GPA a 2023			
I.1.b.	343	c. d'Àustria		a-1	3.012.19	180.731.40 €
			Valor secons projecte de compensació de Can Gambús SCM-128			
I.1.b.	359	c. de la Baells		a-1	1.961.13	42.438.85 €
I.1.b.	369	c. de Balaquer		a-1	519.84	17.341.86 €
I.1.b.	381	c. Balmes		a-1	77.05	3.612.10 €

I.1.b. ÚS PÚBLIC. Viaris urbans.

Inventari 2023

Núm Bé	Núm Inventari	Nom del carrer	Observacions	Qu Urb	Sup Total	Valor Inventari
I.1.b.	383	c. de Baltarga		a-1	2.843,35	83.736,66 €
I.1.b.	384	c. de Banvoles		a-1	3.104,36	67.178,35 €
			Regularització per canvis de planejament a 2023.			
I.1.b.	385	avda. de Barberà		a-1	251,33	10.877,57 €
			Regularització a GPA a 2023			
I.1.b.	389	ctra. de Barcelona		A-1	9.217,11	345.602,33 €
			S'afereix la CV-329 en 2019.			
I.1.b.	398	c. del Barranc de Jonqueres		a-1	1.162,53	18.867,86 €
I.1.b.	401	c. de Batllell		A-1	1.245,86	62.898,93 €
			Regularització a GPA a 2023			
I.1.b.	405	c. de Bavqual		a-1	1.013,50	33.506,31 €
			Immatriculació de 2022.			
I.1.b.	413	c. de Beçoña		a-1	3.002,44	54.134,00 €
			Regularització a GPA a 2023			
I.1.b.	417	pa. de Béjar		a-1	638,01	29.909,91 €
I.1.b.	418	c. de Bèlgica		a-1	839,28	50.356,80 €
			Valor secons projecte de compensació de Can Gambús SCM-128			
I.1.b.	425	ctra. de Bellaterra també BV-1414		A-1	52.015,89	750.069,13 €
I.1.b.	429	ptae. de Bellaterra		a-1	879,40	41.226,27 €
			Modificació per revisió d'Inventari. la superfície era 1.542,19m ² i valor			
I.1.b.	433	rda. de Bellesguard.		a-1	6.308,20	318.437,94 €
			S'incorpora la part sud del viari per expedient excés de cabuda			

I.1.b. ÚS PÚBLIC. Viaris urbans.**Inventari 2023**

<u>Núm Bé</u>	<u>Núm Inventari</u>	<u>Nom del carrer</u>	<u>Observacions</u>	<u>Qu Urb</u>	<u>Sup Total</u>	<u>Valor Inventari</u>
I.1.b.	441	ptae. del Bellpuig		a-1	1.205.00	60.864.18 €
			Alta 2021.			
I.1.b.	451	c. de Benasc		a-1	927.59	23.690.65 €
I.1.b.	455	c. de Benidorm		a-1	1.173.61	25.396.92 €
			Canvis de planejament per Centre Civic de Torre Romeu a 2023			
I.1.b.	461	c. de Berenquer el Gran		A-1 / 2-1d	1.740.75	76.366.70 €
I.1.b.	469	c. de Berquedà		a-1	2.85	95.08 €
I.1.b.	471	c. de Berlín		a-1	2.464.36	60.721.83 €
I.1.b.	473	c. de Bernat Boades		a-1	180.54	7.920.29 €
I.1.b.	485	c. de Bernat Metge / BV-1414		A-1	17.642.97	318.102.75 €
I.1.b.	487	c. de Bertrand Russell		a-1	3.030.49	153.009.44 €
I.1.b.	493	c. del Besiberri		a-1	77.62	458.87 €
			Per nous criteris de valoració de la Secció és dona d'alta la sup. de 6			
I.1.b.	509	c. Blanc		2-4b	341.76	14.994.34 €
I.1.b.	513	c. de Balsco de Garav		a-1	861.79	52.827.73 €
I.1.b.	517	c. Blau		2-4b	374.79	16.443.49 €

I.1.b. ÚS PÚBLIC. Viaris urbans.**Inventari 2023**

<u>Núm Bé</u>	<u>Núm Inventari</u>	<u>Nom del carrer</u>	<u>Observacions</u>	<u>Qu Urb</u>	<u>Sup Total</u>	<u>Valor Inventari</u>
I.1.b.	521	c. de la Bòbila		a-1	202.08	10.475,98 €
			Resultat de l'alta de l'E-104. Valor segons projecte de compensació d			
I.1.b.	525	c. de Boccaccio		a-1	3.587.09	168.162,77 €
I.1.b.	541	c. de la Bonaigua		a-1	1.174.94	34.601,98 €
I.1.b.	549	c. de la Bona-sort		a-1	55.50	1.000,67 €
I.1.b.	553	c. de Bonavista		a-1	313.31	14.687,97 €
			Incorporació de la URB/2022/208 i la placa Laietana a 2023			
I.1.b.	561	c. de Borràs		a-1	1.143.64	65.988,03 €
I.1.b.	565	c. d'en Borrell		a-1	866,11	53.092,54 €
I.1.b.	569	c. de la Borriana		a-1	541,60	39.060,19 €
I.1.b.	573	trv. de la Borriana		a-1	147,28	10.621,83 €
I.1.b.	577	c. del Bosc		a-1	1.858,82	40.224,86 €
			Regularització a GPA a 2023			
I.1.b.	601	c. del Bruc		a-1	768,16	36.011,34 €
I.1.b.	605	c. de Brujas		a-1	1.686,59	103.387,97 €
I.1.b.	613	c. de Brutau		a-1	243,50	12.294,32 €

I.1.b. ÚS PÚBLIC. Viaris urbans.**Inventari 2023**

<u>Núm Bé</u>	<u>Núm Inventari</u>	<u>Nom del carrer</u>	<u>Observacions</u>	<u>Qu Urb</u>	<u>Sup Total</u>	<u>Valor Inventari</u>
I.1.b.	615	c. de Budapest		a-1	15.628,86	457.965,68 €
I.1.b.	621	c. de Buiaruelo		a-1	2.609,61	87.056,59 €
I.1.b.	625	c. de Buxeda		a-1	2.370,08	111.109,34 €
I.1.b.	626	camí de Ca la Daniela		a-1	3.062,34	43.334,66 €
I.1.b.	628	c. de Ca n'Ermengol		a-1	1.587,93	74.442,16 €
I.1.b.	633	c. de Cabanves		a-1	193,84	9.087,22 €
I.1.b.	639	c. de la Cala		2-2c	3.571,78	206.091,71 €
I.1.b.	641	c. de Calassanç Duran		a-1	1.623,45	76.107,34 €
I.1.b.	645	c. de Calderón	Regularització a GPA a 2023	a-1	3.545,93	221.236,46 €
I.1.b.	649	c. dels Calders		a-1	1.019,75	51.482,09 €
I.1.b.	653	ctra. de Caldes		A-1	1.098,52	27.381,73 €
I.1.b.	659	c. de Cal Mas		a-1	1.585,18	74.313,24 €
I.1.b.	661	c. de Calvet Estrella		a-1	888,17	44.834,82 €

I.1.b. ÚS PÚBLIC. Viaris urbans.**Inventari 2023**

<u>Núm Bé</u>	<u>Núm Inventari</u>	<u>Nom del carrer</u>	<u>Observacions</u>	<u>Qu Urb</u>	<u>Sup Total</u>	<u>Valor Inventari</u>
I.1.b.	665	c. de Camarasa		a-1	166.19	3.596.35 €
			Canvis de planejament per Centre Civic de Torre Romeu a 2023			
I.1.b.	669	pl. de Cambó		a-1	2.960.46	129.875.38 €
I.1.b.	673	c. de Campoamor		a-1	604.23	4.228.45 €
			S'incorporen els carrers adjacents al Mercat de Campoamor per revis			
I.1.b.	677	c. del Canadà		a-1	1.632.94	53.985.33 €
			Regularització a GPA a 2023			
I.1.b.	681	c. de Ca n'Alzina		a-1	35.233.77	762.458.78 €
			Modificacions per dissolució de les ARE a 2023			
I.1.b.	685	avda. de Can Bordoll		a-1	13.557.74	293.389.49 €
			Modificacions per dissolució de les ARE a 2023 i regularització a GP			
I.1.b.	687	c. de Can Camps		a-1	2.977.08	64.424.01 €
I.1.b.	691	c. de Can Cinto		a-1	764.02	16.533.39 €
I.1.b.	693	avda. de Can Deu		a-1	7.527.21	288.272.86 €
I.1.b.	697	c. de Canelles		a-1	1.135.41	24.570.27 €
			Canvis de planejament per Centre Civic de Torre Romeu a 2023			
I.1.b.	705	pg. de Can Feu		a-1	6.066.15	183.139.84 €
I.1.b.	706	c. de Can Gener		a-1	4.779.67	224.070.93 €
I.1.b.	711	c. de Can Julià Ferrer		a-1	2.736.19	91.279.30 €

I.1.b. ÚS PÚBLIC. Viaris urbans.**Inventari 2023**

<u>Núm Bé</u>	<u>Núm Inventari</u>	<u>Nom del carrer</u>	<u>Observacions</u>	<u>Qu Urb</u>	<u>Sup Total</u>	<u>Valor Inventari</u>
I.1.b.	713	c. de Can Llobateres.		a-1	5.355,48	115.892,59 €
			Revisió de finques a 2023.			
I.1.b.	714	c. de Can Lletget		a-1	1.625,39	76.198,28 €
I.1.b.	715	c. de Can Manent		a-1	19.119,65	896.329,19 €
I.1.b.	716	c. de Can Maurí		a-1	13.214,21	619.482,16 €
I.1.b.	718	c. de Can Mimó		a-1	2.975,29	151.777,28 €
I.1.b.	720	c. de Can Moraques		A-1	8.896,16	417.051,98 €
			Modificació per dissolució de les ARE a 2023			
I.1.b.	722	c. de Can Mas		a-1	407,05	7.339,11 €
I.1.b.	724	c. de Can Pobla		a-1	2.115,52	99.175,58 €
I.1.b.	729	bda. de Can Puiggener		a-1	4.466,75	110.060,72 €
			Regularització de qualificacions per dissolució de les ARE a 2023			
I.1.b.	735	camí de Can Quadres		a-1	8.423,89	2.226.401,30 €
			Regularització de la finca registral a 2023			
I.1.b.	741	avda. de Can Roqueta		a-1	16.098,53	754.699,08 €
I.1.b.	745	c. de Can Salvi		a-1	114,44	2.476,48 €
I.1.b.	753	c. de Can Viloca		a-1	181,82	7.212,80 €

I.1.b. ÚS PÚBLIC. Viaris urbans.**Inventari 2023**

<u>Núm Bé</u>	<u>Núm Inventari</u>	<u>Nom del carrer</u>	<u>Observacions</u>	<u>Qu Urb</u>	<u>Sup Total</u>	<u>Valor Inventari</u>
I.1.b.	775	c. dels Carders		2-1d	766.85	25.625,50 €
I.1.b.	803	c. Cases d'en Sangès		a-1	671.80	9.687,36 €
I.1.b.	809	pl. dels Castanvers		2-1b	2.691.22	58.238,00 €
			Regularització al valor de GPA a 2023			
I.1.b.	821	pl. de Catalunya		a-1	3.407.42	193.541,45 €
I.1.b.	833	c. del Caucas		a-1	2.101.99	45.487,06 €
I.1.b.	837	c. de Cavallers		a-1	164.37	3.556,97 €
I.1.b.	841	c. de Cebrià Cabané		a-1	855.06	18.503,50 €
I.1.b.	845	c. dels Cellers		a-1	412.59	19.342,22 €
I.1.b.	861	c. de Cervantes		a-1	1.758.20	107.777,66 €
I.1.b.	865	c. de Cèsar Torras		a-1	2.326.11	102.046,45 €
I.1.b.	869	c. de Chopin		a-1	1,66	76,79 €
I.1.b.	873	c. de Ciceró		a-1	1.211.94	43.702,55 €
I.1.b.	889	c. del Claustre		a-1	896.85	16.170,21 €

I.1.b. ÚS PÚBLIC. Viaris urbans.**Inventari 2023**

<u>Núm Bé</u>	<u>Núm Inventari</u>	<u>Nom del carrer</u>	<u>Observacions</u>	<u>Qu Urb</u>	<u>Sup Total</u>	<u>Valor Inventari</u>
I.1.b.	897	c. dels Clavells		a-1	1.817,53	206.108,98 €
I.1.b.	901	c. de Clemència Isaura		a-1	132,05	4.365,57 €
I.1.b.	909	rda. de Collsalarca		A-1	16.758,03	556.409,00 €
I.1.b.	917	c. de Colom		a-1	2.798,09	171.522,91 €
I.1.b.	925	c. de Colòmbia		a-1	280,61	5.255,95 €
I.1.b.	937	pg. del Comerc		a-1	3.871,79	154.755,44 €
I.1.b.	945	c. del Comte de Reus		a-1	270,44	12.678,23 €
			Regularització de finques a 2023 i incorporació de la SR-173			
I.1.b.	949	c. del Comte d'Urgell		a-1	888,12	44.841,18 €
I.1.b.	957	c. del Comte Ramon Berenquer		a-1	180,97	5.982,87 €
			Immatriculació de 2022.			
I.1.b.	969	c. de Concepción Arenal		a-1	62,82	2.076,83 €
I.1.b.	973	c. de Concha Espina		a-1	4.794,65	33.553,35 €
			Regularització a GPA a 2023			
I.1.b.	977	avda. de la Concòrdia		a-1	4.408,73	193.410,98 €
I.1.b.	985	c. del Congost		a-1	209,00	4.522,76 €

I.1.b. ÚS PÚBLIC. Viaris urbans.**Inventari 2023**

<u>Núm Bé</u>	<u>Núm Inventari</u>	<u>Nom del carrer</u>	<u>Observacions</u>	<u>Qu Urb</u>	<u>Sup Total</u>	<u>Valor Inventari</u>
I.1.b.	987	c. de la Conillera		a-1	2.115.75	76.293.94 €
			Auament de superfície per ajustos amb el planeiament 04/04/2017 E			
I.1.b.	993	c. de la Constància		a-1	1.653.11	72.521.93 €
I.1.b.	1001	c. del Convent		a-1	48.65	2.982.25 €
			Alta CS-367 a 2023			
I.1.b.	1004	c. de Copenhaguen		a-1	11.109.26	273.732.16 €
I.1.b.	1013	c. de Corominas		a-1	3.132.27	200.865.95 €
I.1.b.	1017	c. de Corones		a-1	1.499.22	49.564.22 €
I.1.b.	1020	c. dels Corralis Nous		A-1	66.750.55	3.129.265.70 €
I.1.b.	1021	c. del Corredor		a-1	80.42	1.449.97 €
I.1.b.	1025	c. de Còrsega		a-1	43.88	1.463.84 €
I.1.b.	1033	c. de Costa i Deu		A-1	46.665.96	841.387.25 €
I.1.b.	1037	c. de Costa i Llobera		a-1	470.63	16.970.92 €
I.1.b.	1041	c. de Costabona		a-1	4.152.58	122.293.48 €
I.1.b.	1043	ptae. de Cotlliure		a-1	2.805.90	69.137.38 €

I.1.b. ÚS PÚBLIC. Viaris urbans.

Inventari 2023

Núm Bé	Núm Inventari	Nom del carrer	Observacions	Qu Urb	Sup Total	Valor Inventari
I.1.b.	1045	c. de Covadonga		a-1	100.32	4.703,00 €
			Alta dels carrers de la Placa Laietana a 2023			
I.1.b.	1049	c. de Covilha		a-1	791.45	37.103,18 €
I.1.b.	1061	c. de la Creueta		a-1	350.48	21.484,42 €
I.1.b.	1077	c. de les Dàlies		a-1	252.68	62.715,73 €
I.1.b.	1089	c. de Dant		a-1	253.39	8.436,97 €
I.1.b.	1093	c. de Daoíz		a-1	536.68	7.365,01 €
I.1.b.	1101	c. de Diego de Almagro		a-1	6.726.64	423.812,61 €
			Regularització a GPA a 2023			
I.1.b.	1108	c. de Dinamarca		a-1	2.177,48	130.648,80 €
			Valor seccions projecte de compensació de Can Gambús SCM-128			
I.1.b.	1109	c. Dinarès		a-1	30,20	1.524,80 €
I.1.b.	1113	raval de Dins		a-1	23,98	2.724,90 €
			Alta de CS-352 a 2023			
I.1.b.	1115	c. de la Divina Comèdia		a-1	468,62	13.828,98 €
I.1.b.	1125	c. del Doctor Balcells		a-1	3.091,18	135.610,05 €
I.1.b.	1129	c. del Doctor Bedós		a-1	489,75	19.428,39 €

I.1.b. ÚS PÚBLIC. Viaris urbans.

Inventari 2023

Núm Bé	Núm Inventari	Nom del carrer	Observacions	Qu Urb	Sup Total	Valor Inventari
I.1.b.	1145	ptae. del Doctor Lonch		2-4b /2-1c	869.41	38.141.01 €
I.1.b.	1153	c. del Doctor Puig		a-11	100.74	7.265.37 €
			Regularització a GPA a 2023			
I.1.b.	1165	pl. del Doctor Robert		a-1	1.987.71	143.353.64 €
I.1.b.	1169	c. del Doctor Roges		a-1	511.49	24.904.45 €
I.1.b.	1181	c. de Domènech i Montaner		a-1	12.397.94	478.154.28 €
I.1.b.	1191	c. dels Drapaires		2-1d	2.092.54	69.179.37 €
I.1.b.	1192	c. de Dublín		a-1	344.75	7.460.39 €
I.1.b.	1197	c. del Duero,		a-1	271.13	5.867,25 €
I.1.b.	1201	c. de Duran i Sors		a-1	367.67	22.538.17 €
			Alta per cessió gratuita de reparcel·lació URB/2022/163 a 2023. Reau			
I.1.b.	1209	rda. de l'Ebre		a-1	1.875.04	27.038,08 €
I.1.b.	1215	c. d'Edimburg		a-1	1.784.98	43.981,90 €
I.1.b.	1217	c. d' Eduard Brossa		a-1	4.49	149.79 €
I.1.b.	1221	avda. d'Egara		a-1	139.33	11.612.00 €
			El Valor és el que li correspon de l'E-55			

I.1.b. ÚS PÚBLIC. Viaris urbans.**Inventari 2023**

<u>Núm Bé</u>	<u>Núm Inventari</u>	<u>Nom del carrer</u>	<u>Observacions</u>	<u>Qu Urb</u>	<u>Sup Total</u>	<u>Valor Inventari</u>
I.1.b.	1223	c. d'Einstein		a-1	1.872.04	94.519,30 €
I.1.b.	1225	c. d'Eivissa		a-1	640,51	23.096,79 €
			Regularització de les superfícies del CEE Francesc Bellapart. 10/01/20			
I.1.b.	1237	c. de l'Empordà		a-1	213,02	7.104,84 €
I.1.b.	1245	c. d'Empúries		a-1	233,36	5.749,99 €
			Regularització de planejament de dissolució de les ARE a 2023			
I.1.b.	1249	c. Enqinver Playà		a-1	1.139,43	49.986,79 €
I.1.b.	1253	pl. d'Enric Morera		a-1	3.309,56	155.152,17 €
			Hi ha una part que passa a concessió IV/6026 des de 2001. revisat a			
I.1.b.	1269	c. d'Escipió		a-1	855,47	16.707,33 €
			Regularització de qualificacions per dissolució de les ARE a 2023			
I.1.b.	1273	c. de l'Escola Industrial		a-1	114,77	7.035,40 €
I.1.b.	1277	c. de l'Escola Pia		a-1	184,84	11.330,69 €
I.1.b.	1281	ptge. de les Escoles		a-1	1.480,03	28.904,99 €
I.1.b.	1283	pl. de l'Escorxador		a-1	464,66	21.783,26 €
I.1.b.	1285	c. de l'Esalésia		a-1	234,07	16.881,13 €
I.1.b.	1289	trv. de l'Esalésia		a-1	87,83	6.334,30 €

I.1.b. ÚS PÚBLIC. Viaris urbans.**Inventari 2023**

<u>Núm Bé</u>	<u>Núm Inventari</u>	<u>Nom del carrer</u>	<u>Observacions</u>	<u>Qu Urb</u>	<u>Sup Total</u>	<u>Valor Inventari</u>
I.1.b.	1293	c. de l' Esclésia Romànica		a-1	46.66	1.556,58 €
I.1.b.	1298	c. d'Eslovàquia		a-1	2.238,16	134.289,60 €
			Valor segons projecte de compensació de Can Gambús SCM-128			
I.1.b.	1299	c. d'Eslovènia		a-1	3.932,14	235.928,40 €
			Valor segons projecte de compensació de Can Gambús SCM-128			
I.1.b.	1305	pl. d'Espanya		a-1	12.695,68	531.314,21 €
I.1.b.	1309	c. de l'Esperanca		a-1	213,21	9.353,52 €
I.1.b.	1311	c. de l'Espigó		2-2c	382,24	22.055,25 €
I.1.b.	1317	pg. d'Espronceda		a-1	3.170,13	109.084,17 €
			Relarització a valor de GPA a 2023 per obres dels darrers anys			
I.1.b.	1329	c. de l'Estalvi		2-4b	2.658,49	116.627,95 €
I.1.b.	1336	c. d'Estònia		a-1	1.192,96	71.577,60 €
			Valor segons projecte de compensació de Can Gambús SCM-128			
I.1.b.	1337	c. d'Esteve Paluzie		a-1	230,76	18.738,33 €
			Es dona d'alta (E-110) sols la superfície que no consta a l'Inventari. p			
I.1.b.	1338	avda. d' Estrasburg		a-1	24.147,65	906.985,74 €
I.1.b.	1340	rda. d'Europa		A-1	51.132,07	1.453.684,74 €
I.1.b.	1341	c. de l' Estrella		a-1	26,60	1.630,58 €

I.1.b. ÚS PÚBLIC. Viaris urbans.**Inventari 2023**

<u>Núm Bé</u>	<u>Núm Inventari</u>	<u>Nom del carrer</u>	<u>Observacions</u>	<u>Qu Urb</u>	<u>Sup Total</u>	<u>Valor Inventari</u>
I.1.b.	1346	c. de la Fàbrica dels Nois Buxó		a-1	2.943,55	42.445,99 €
I.1.b.	1347	c. del Far		2-2c	383,33	22.118,14 €
I.1.b.	1353	c. de Fàtima		a-1	1.385,12	34.129,36 €
I.1.b.	1357	c. de Fatió		a-1	167,41	5.534,57 €
I.1.b.	1361	c. dels Fatxendes		a-1	1.889,38	19.309,46 €
I.1.b.	1369	c. de Feijoo		a-1	2.401,17	17.341,20 €
			S'incoporen els viaris al voltant del mercat de campoamor per revisió			
I.1.b.	1385	c. de Feliu Elias		a-1	6.166,53	244.626,24 €
I.1.b.	1409	c. de Ferran Casablanca		a-1	1.035,42	63.471,25 €
			Alta per cessió gratuïta de reparcel·lació URB/2022/163 a 2023			
I.1.b.	1425	c. de Ferrer i Vidal		a-1	1.359,00	33.485,76 €
I.1.b.	1429	c. de la Fidelitat		2-1d	47,29	2.074,61 €
I.1.b.	1433	c. dels Filadors		a-1	3.575,59	206.311,54 €
I.1.b.	1439	c. de Finlàndia		a-1	935,26	56.115,60 €
			Valor segons projecte de compensació de Can Gambús SCM-128			
I.1.b.	1465	c. de Florit		a-1	393,31	9.691,16 €
			Regularització de planejament per dissolució de les ARE a 2023			

I.1.b. ÚS PÚBLIC. Viaris urbans.**Inventari 2023**

<u>Núm Bé</u>	<u>Núm Inventari</u>	<u>Nom del carrer</u>	<u>Observacions</u>	<u>Qu Urb</u>	<u>Sup Total</u>	<u>Valor Inventari</u>
I.1.b.	1481	c. d' en Font		a-1	544.85	36.346,94 €
I.1.b.	1501	c. de la Font Canaleta		a-1	578.94	19.313,44 €
I.1.b.	1513	raval de Fora		a-1	44.64	2.736,43 €
			Alta del CV-338 a 2023			
I.1.b.	1529	c. del Forn		a-1	106.66	6.154,28 €
I.1.b.	1533	c. de Fra Angèlico		a-1	333.62	14.635,91 €
I.1.b.	1545	c. de Fra Luis de León		a-1	420.45	21.224,31 €
I.1.b.	1546	c. de Franca		a-1	28.622.53	1.717.351,80 €
			Valor segons projecte de compensació de Can Gambús SCM-128			
I.1.b.	1549	c. de Francesc Bellapart		a-1	1.772,46	89.491,51 €
I.1.b.	1553	c. de Francesc Casañas		a-1	17,54	579,87 €
			S'afeceix la Cessió de vial CV-335 al 2018.			
I.1.b.	1557	c. de Francesc Eiximenis		a-1	613,38	23.590,59 €
I.1.b.	1561	c. de Francesc Gimeno		a-1	136,26	5.977,73 €
I.1.b.	1573	avda. de Francesc Macià		A-1	35.770,12	1.811.398,88 €
I.1.b.	1575	c. de Francesc Sabaté		a-1	5.704,41	288.015,66 €

I.1.b. ÚS PÚBLIC. Viaris urbans.**Inventari 2023**

<u>Núm Bé</u>	<u>Núm Inventari</u>	<u>Nom del carrer</u>	<u>Observacions</u>	<u>Qu Urb</u>	<u>Sup Total</u>	<u>Valor Inventari</u>
I.1.b.	1577	c. d'en Fransesc Trabal		a-1	11.769.14	466.881.78 €
I.1.b.	1585	c. de Fraser Lawton		a-1	784.84	34.430.93 €
I.1.b.	1587	ptae. de Fraser Lawton		a-1	1.516.69	71.102.43 €
I.1.b.	1589	c. de Frederic Mistral		a-1	1.052.43	37.950.63 €
I.1.b.	1593	c. de Frederic Rahola		a-1	1.524.98	71.491.06 €
			Revisió del m2 i valor per revisió de l'expedient. 25/03/2019			
I.1.b.	1609	c. de Fuerteventura		a-1	3.963.37	136.974.06 €
I.1.b.	1611	c. de Gabriel Ferrater		a-1	1.926.25	76.414.34 €
I.1.b.	1617	c. de Galceran de Pinós		a-1	8.64	405.04 €
			Alta dels carrers de la placa Laietana al 2023. Alta CS-343 al 2023.			
I.1.b.	1629	ptae. de Gallifa		a-1	465.92	15.403.32 €
			Modificació de la superfície (abans 381.34m²) i valor (12.607.10€) per			
I.1.b.	1633	c. de Gambús		a-1	541.56	29.292.98 €
I.1.b.	1635	c. de Gandhi		a-1	1.764.84	89.106.77 €
I.1.b.	1636	c. de les Gardènies		a-1	1.343.91	140.084.58 €
I.1.b.	1641	c. de Garcilaso		a-1	23.16	1.419.71 €
			Regularització a GPA a 2023			

I.1.b. ÚS PÚBLIC. Viaris urbans.**Inventari 2023**

<u>Núm Bé</u>	<u>Núm Inventari</u>	<u>Nom del carrer</u>	<u>Observacions</u>	<u>Qu Urb</u>	<u>Sup Total</u>	<u>Valor Inventari</u>
I.1.b.	1661	c. de Garrotxa		a-1	454.74	15.170.13 €
I.1.b.	1669	pa. de Gaudí		a-1	1.532.58	77.929.83 €
			Alta E-055 166.82 amb un Valor 13.903.00€ més un reajust de planei			
I.1.b.	1671	c. de la Gavina		2-2c	469.97	27.117.27 €
I.1.b.	1673	c. dels Geranis		a-1	513.23	130.029.06 €
I.1.b.	1677	c. de la Germanor		2-4b	730.94	3.243.75 €
I.1.b.	1689	c. de Gibraltar		a-1	128.55	3.167.47 €
			Regularització a GPA a 2023			
I.1.b.	1693	c. de la Ginesta		2-1b	3.819.87	82.661.99 €
I.1.b.	1697	c. de Girona		a-1	737.26	34.562.76 €
			Revisió i incorporació AC-331 i SR-176 a 2023			
I.1.b.	1701	c. del Gironès		a-1	1.309.88	43.697.60 €
I.1.b.	1713	c. de Góngora		a-1	530.85	19.169.85 €
I.1.b.	1721	c. de Goya		a-1	2.727.35	127.858.17 €
			Regularització a GPA a 2023			
I.1.b.	1725	c. de Gràcia		a-1	1.645.09	118.643.89 €
I.1.b.	1744	c. de Grècia		a-1	817.88	49.072.80 €
			Valor segons projecte de compensació de Can Gambús SCM-128			

I.1.b. ÚS PÚBLIC. Viaris urbans.

Inventari 2023

Núm Bé	Núm Inventari	Nom del carrer	Observacions	Qu Urb	Sup Total	Valor Inventari
I.1.b.	1749	c. El Greco		a-1	425.19	18.653,09 €
I.1.b.	1769	rda. de Guadalupe		a-1	898.60	16.201,76 €
I.1.b.	1773	c. de Guadarrama		a-1	40.90	1.351,74 €
I.1.b.	1781	ptae. de Guanta		a-1	1.779.02	58.814,40 €
			Mod superfície 2015 (abans 1.762.99m²) i valor (58.284.45€) per aius			
I.1.b.	1785	c. de Güell i Ferrer		a-1	713.95	36.043,78 €
I.1.b.	1801	c. de Gustavo Adolfo Bécquer		a-1	318.00	10.608,48 €
I.1.b.	1805	c. d'Herculà		a-1	78.28	3.952,36 €
I.1.b.	1809	c. d'Himàlaia		a-1	2.282.35	83.466,21 €
I.1.b.	1813	c. d' Homer		a-1	1.405.83	50.694,23 €
I.1.b.	1815	c. d'Hongria		a-1	8.857.01	531.420,60 €
			Valor secons projecte de compensació de Can Gambús SCM-128			
I.1.b.	1821	c. de l'Horta Novella		a-1	29,73	1.822,45 €
			Regularització a GPA a 2023			
I.1.b.	1825	c. de les Hortènsies		a-1	1.688.70	431.154,44 €
I.1.b.	1829	rbla. d' Ibèria		a-1	2.396.11	1.000.039,18 €
			Regularització del valor a GPA al 2022 per obres carril bici. Alta a 202			

I.1.b. ÚS PÚBLIC. Viaris urbans.**Inventari 2023**

<u>Núm Bé</u>	<u>Núm Inventari</u>	<u>Nom del carrer</u>	<u>Observacions</u>	<u>Qu Urb</u>	<u>Sup Total</u>	<u>Valor Inventari</u>
I.1.b.	1837	c. de l'Illa		a-1	73.65	4.514.75 €
I.1.b.	1853	c. d'Irlanda		a-1	948.20	34.192.10 €
			Alta de superfície per ajustos amb el planeament. 04/04/2017 ETO			
I.1.b.	1855	pl. de Madrid		a-1	6.822.71	168.111.57 €
			Regularització a GPA a 2023			
I.1.b.	1856	c. d'Itàlia		a-1	5.556.20	333.372.00 €
			Valor segons projecte de compensació de Can Gambús SCM-128			
I.1.b.	1861	c. de Jacint Verdaquer		a-1	842.62	39.502.03 €
			Regularització de les finques registrals a 2022.			
I.1.b.	1877	c. de Jaume Huquet		a-1	605.13	30.553.01 €
I.1.b.	1885	c. de Jaume Ninet		a-1	24.69	608.36 €
I.1.b.	1892	rda. Jean Monnet (c. U-1 de Can Gambús)		A-1	55.806.38	3.348.344,41 €
			Modificat el 2019 per regularització dels béns amb els de GPA seoon			
I.1.b.	1897	c. de Jesus		a-1	324.80	23.424.58 €
			Regularització a GPA a 2023			
I.1.b.	1903	pl. de Joan Alsina		a-1	4.302.38	217.227,16 €
I.1.b.	1905	c. de Joan Amades		a-1	136.66	4.927,96 €
I.1.b.	1917	c. de Joan Boscà		a-1	48.38	1.744,58 €
I.1.b.	1919	c. de Joan Clavell		a-1	154.11	2.778,60 €

I.1.b. ÚS PÚBLIC. Viaris urbans.**Inventari 2023**

<u>Núm Bé</u>	<u>Núm Inventari</u>	<u>Nom del carrer</u>	<u>Observacions</u>	<u>Qu Urb</u>	<u>Sup Total</u>	<u>Valor Inventari</u>
I.1.b.	1947	c. de Joan Vinyoli i Pladevall		a-1	282.30	11.198,84 €
I.1.b.	1949	c. de Joanot Martorell		a-1	456.07	19.974,16 €
I.1.b.	1953	c. de Joaquim Blume. 1C (virtual) / c. de Domè		A-1	16.421.46	631.569,35 €
			Regularització a 2023 per searegació i revisió d'inventari			
I.1.b.	1973	ptae. del Jonc		a-1	69.77	5.031,81 €
I.1.b.	1975	c. de John Lennon		a-1	1.881.90	95.017,13 €
I.1.b.	1993	c. de Josep Bruquera		a-1	22.76	1.149,15 €
I.1.b.	1997	c. de Josep Carner		a-1	575,11	12.445,38 €
I.1.b.	2001	c. de Josep Comas		a-1	4.303,46	157.772,32 €
			Regularització a GPA a 2023			
I.1.b.	2005	c. de Josep Guardiet		a-1	1.208,42	29.775,47 €
I.1.b.	2013	c. de Josep Maria Sert		a-1	698,03	26.747,98 €
I.1.b.	2017	pl. de Josep Masllovet		a-1	104,47	3.453,32 €
I.1.b.	2023	c. de Josep Pla		a-1	6.816,97	270.429,19 €
I.1.b.	2025	c. de Josep Renom		a-1	335,13	20.543,47 €
			Incorporació CV-324 al 2023			

I.1.b. ÚS PÚBLIC. Viaris urbans.**Inventari 2023**

<u>Núm Bé</u>	<u>Núm Inventari</u>	<u>Nom del carrer</u>	<u>Observacions</u>	<u>Qu Urb</u>	<u>Sup Total</u>	<u>Valor Inventari</u>
I.1.b.	2033	c. de Jovellanos		a-1	1.919,85	117.686,81 €
			Alta de la CV-333 a 2019			
I.1.b.	2039	c. de Jules Verne		a-1	15.205,39	767.720,14 €
I.1.b.	2047	c. de Julián Grimau		a-1	1.120,01	56.553,85 €
I.1.b.	2057	c. de la Justícia		2-4b	265,52	11.648,36 €
I.1.b.	2061	c. de Juvenal		a-1	938,84	31.038,05 €
I.1.b.	2068	c. del Kurdistan		a-1	10.456,46	589.384,53 €
			Valor segons projecte de compensació de Can Gambús SCM-128			
I.1.b.	2070	c. de Baldona		a-1	1.835,90	39.728,88 €
I.1.a.	2081	c. de la Palma		a-1	4.027,48	145.230,93 €
			Regularització a GPA a 2023			
I.1.b.	2085	c. de Lanós		a-1	230,25	4.982,61 €
			Canvis de planejament per Centre Cívic de Torre Romeu a 2023			
I.1.b.	2097	c. de Latorre		a-1	924,42	56.666,84 €
			Regularització a GPA a 2023			
I.1.b.	2101	c. de Leonardo da Vinci		a-1	10.560,68	463.338,04 €
I.1.b.	2109	c. de Lepant		a-1	386,03	18.097,09 €
I.1.b.	2110	c. de Letònia		a-1	984,42	59.065,20 €
			Valor segons projecte de compensació de Can Gambús SCM-128			

I.1.b. ÚS PÚBLIC. Viaris urbans.**Inventari 2023**

<u>Núm Bé</u>	<u>Núm Inventari</u>	<u>Nom del carrer</u>	<u>Observacions</u>	<u>Qu Urb</u>	<u>Sup Total</u>	<u>Valor Inventari</u>
I.1.b.	2111	pl. Lisboa		A-1	5.884.02	985.568,11 €
			Regularització a GPA al 2023			
I.1.b.	2115	c. de Lituània		a-1	909.30	54.558,00 €
			Valor segons projecte de compensació de Can Gambús SCM-128			
I.1.b.	2121	c. de la Llanera		a-1	76.60	2.555,37 €
I.1.b.	2125	c. de la Llebre		a-1	150.94	3.266,34 €
I.1.b.	2129	pl. dels Lledoners		2-1b	1.897.04	41.051,95 €
I.1.b.	2135	c. de Lles		a-13	1.907.57	56.177,94 €
I.1.b.	2141	c. dels Lliris		a-1	375.90	93.087,64 €
I.1.b.	2157	c. del Llobregat		a-1	0,72	15,58 €
I.1.b.	2165	pl. dels Llorers		2-1b	1.128,23	24.414,90 €
I.1.b.	2167	c. de la Llosa del Cavall		a-1	765,18	16.558,50 €
			Regularització per canvis de planejament a 2023.			
I.1.b.	2173	c. de Lluçanés		a-1	47,97	1.600,28 €
I.1.b.	2177	c. d'en Lluís.		a-1	839,25	45.395,03 €
I.1.b.	2181	c. de Lluís Carreras		a-1	1.152,35	58.182,15 €

I.1.b. ÚS PÚBLIC. Viaris urbans.**Inventari 2023**

<u>Núm Bé</u>	<u>Núm Inventari</u>	<u>Nom del carrer</u>	<u>Observacions</u>	<u>Qu Urb</u>	<u>Sup Total</u>	<u>Valor Inventari</u>
I.1.b.	2185	avda. de Lluís Companys		a-1	21.989.77	933.905,52 €
I.1.b.	2189	c. de Lluís Creus		a-1	1.757.62	82.397,21 €
I.1.b.	2193	c. de Lluís Dalmau		a-1	157.40	6.905,14 €
I.1.b.	2201	c. de Lluís Millet		a-1	652.83	23.541,05 €
I.1.b.	2202	ptae. de Lluís Mimó		a-1	277.61	16.018,10 €
I.1.b.	2209	c. de Lluís Vives		a-1	94.75	4.156,68 €
I.1.b.	2236	c. de Louis Braille		a-1	3.154.96	159.293,93 €
I.1.b.	2241	c. de Lucreci		a-1	891.90	19.300,72 €
I.1.b.	2253	c. de la Lusitània		a-1	4.101.76	179.944,21 €
I.1.b.	2254	c. de Luther King		a-1	8.200,26	414.031,12 €
I.1.b.	2255	c. de Luthuli		a-1	4.019,31	205.999,35 €
I.1.b.	2256	c. de Luxemburg		a-1	1.536,08	92.164,80 €
			Valor segons projecte de compensació de Can Gambús SCM-128			
I.1.b.	2257	c. de la Macarena		a-1	19,11	344,55 €

I.1.b. ÚS PÚBLIC. Viaris urbans.**Inventari 2023**

<u>Núm Bé</u>	<u>Núm Inventari</u>	<u>Nom del carrer</u>	<u>Observacions</u>	<u>Qu Urb</u>	<u>Sup Total</u>	<u>Valor Inventari</u>
I.1.b.	2265	c. del Maestrat		a-1	4.227.00	104.153,28 €
			Regularització de planejament per dissolució de les ARE a 2023			
I.1.b.	2273	c. de Maquí Colet		a-1	3.193,33	105.157,65 €
			Regularització a GPA a 2023			
I.1.b.	2275	pl. de Maquí Marcè		a-1	343,39	15.064,52 €
I.1.b.	2281	c. de les Magnòlies		a-1	4.648,20	324.283,17 €
I.1.b.	2285	c. Major		a-1	107,82	5.443,83 €
			Regularització a GPA a 2023			
I.1.b.	2289	c. de la Maladeta		a-1	1.606,61	47.314,66 €
I.1.b.	2297	c. de Malta		a-1	34.019,08	1.580.922,10 €
			Resultat de l'alta de l'E-104. A més aquesta alta com que superosav			
I.1.b.	2305	pg. de Manresa		a-1	2.457,83	177.258,69 €
I.1.b.	2311	c. de Manuel de Falla		a-1	8.209,26	274.427,23 €
I.1.b.	2314	c. de Manuel de Pedrolo		a-1	2.268,77	90.002,11 €
I.1.b.	2319	c. de Mark Twain		a-1	5.631,00	284.309,19 €
I.1.b.	2321	c. de Marçal Ballús		a-1	2.882,64	114.354,32 €
I.1.b.	2327	c. de Marcel·lí Massana		a-1	3.245,55	163.867,81 €

I.1.b. ÚS PÚBLIC. Viaris urbans.**Inventari 2023**

<u>Núm Bé</u>	<u>Núm Inventari</u>	<u>Nom del carrer</u>	<u>Observacions</u>	<u>Qu Urb</u>	<u>Sup Total</u>	<u>Valor Inventari</u>
I.1.b.	2343	c. de les Mares de la placa de maig		a-1	10.317,43	520.927,03 €
I.1.b.	2344	pl. de Margarida Xirgu		a-1	3.019,96	141.575,72 €
			Hi ha una part que passa a concessió IV/6026 des de 2001. revisat a			
I.1.b.	2345	c. de Margarit		a-1	87,53	4.103,40 €
I.1.b.	2349	c. de Margenat		a-1	13,57	636,16 €
I.1.b.	2355	c. de Maria Teresa Duran		a-1	511,22	26.634,95 €
			Alta E-114 sup. 162.41m ² i valor 15.103.29€ (valor expropiació). la re			
I.1.b.	2361	c. de Maria de Bell-lloc		a-1	432,29	21.826,32 €
			Regularitzat per sequestració de 2022			
I.1.b.	2365	c. de Marià Fortuny		a-1	604,89	43.624,67 €
I.1.b.	2369	rda. de Marià Gispert		a-1	303,56	5.928,53 €
I.1.b.	2375	c. de Marie Curie		a-1	1.254,08	63.318,50 €
I.1.b.	2381	c. del Marquès de Comillas		a-1	1.492,97	91.519,06 €
I.1.b.	2385	pl. de les Marquilles		a-1	16,38	1.004,09 €
I.1.b.	2387	c. de Marsella		a-1	924,30	22.774,75 €
I.1.b.	2393	c. de Martí l'Humà		a-1	471,75	23.813,94 €

I.1.b. ÚS PÚBLIC. Viaris urbans.**Inventari 2023**

<u>Núm Bé</u>	<u>Núm Inventari</u>	<u>Nom del carrer</u>	<u>Observacions</u>	<u>Qu Urb</u>	<u>Sup Total</u>	<u>Valor Inventari</u>
I.1.b.	2401	c. de Martínez de la Rosa		a-1	1.770.24	38.307.99 €
I.1.b.	2403	c. de Mas Baiona		a-1	14.200.76	665.731.62 €
I.1.b.	2407	c. del Mas Carbó		a-1	1.744.83	37.749.42 €
			Regularització a GPA a 2023			
I.1.b.	2409	c. del Mas Ferriol		a-1	304.02	10.962.96 €
I.1.b.	2417	avda. de Matadepera		a-1	18.361.77	591.815.09 €
			Alta de la CV-321 a 2019.			
I.1.b.	2421	ctra. de Matadepera.		a-1	818.06	28.272.15 €
I.1.b.	2424	c. de Matamala		a-1	855.47	18.512.37 €
			Regularització per canvis de planejament a 2023.			
I.1.b.	2425	c. de Maty Mont		a-1	420.14	10.352.25 €
I.1.b.	2441	pl. dels Mèdici		a-1	1.000.23	43.880.09 €
I.1.b.	2449	c. de Menorca		a-1	31.60	1.139.50 €
I.1.b.	2461	c. de la Mercè		a-1	2.809.17	50.649.33 €
I.1.b.	2465	c. de Mercè Rodoreda		a-1	9.546.99	378.729.09 €
I.1.b.	2493	c. del Mestre Rius		a-1	380.87	27.468.34 €

I.1.b. ÚS PÚBLIC. Viaris urbans.

Inventari 2023

Núm Bé	Núm Inventari	Nom del carrer	Observacions	Qu Urb	Sup Total	Valor Inventari
I.1.b.	2497	c. del Metge Mir		a-1	562.80	31.776.20 €
			Regularització de finques a 2023 i incorporació de la SR-173			
I.1.b.	2509	c. de Milà i Fontanals		a-1	21.25	996.20 €
I.1.b.	2510	c. de Milena Jesenská		a-1	9.092.63	459.086.88 €
I.1.b.	2511	pl. del Mil·lenari.		A-1	24.417.68	1.304.541.98 €
			Expropiació E-129 de 2021.			
I.1.b.	2513	c. de Miquel Àngel		a-1	330.54	12.920.02 €
I.1.b.	2527	c. del Mirador		2-2c	53.84	3.106.57 €
I.1.b.	2537	c. de la Mola		a-1	2.375.72	79.254.02 €
I.1.b.	2540	camí del Molí d'en Fontanet		a-1	8.075.92	116.454.76 €
I.1.b.	2545	c. de la Molina		2-1b	1.029.65	30.323.19 €
I.1.b.	2549	ctra. de Molins de Rei		a-1	149.64	7.015.12 €
			Regularització de les finques registrals a 2022. Regularització a GPA			
I.1.b.	2553	ctra. de Mollet		a-1	1.985.53	22.794.28 €
			Adiuntat 1.35 m2 de l'adquisició de ctra. Mollet 88. en 2020.			
I.1.b.	2561	c. de Monestero		a-1	799.89	17.309.62 €
			Canvis de planejament per Centre Civic de Torre Romeu a 2023			
I.1.b.	2565	c. de Montañès		a-1	548.24	24.051.29 €

I.1.b. ÚS PÚBLIC. Viaris urbans.**Inventari 2023**

<u>Núm Bé</u>	<u>Núm Inventari</u>	<u>Nom del carrer</u>	<u>Observacions</u>	<u>Qu Urb</u>	<u>Sup Total</u>	<u>Valor Inventari</u>
I.1.b.	2569	c. del Mont Blanc		a-1	2.325,54	68.487,15 €
I.1.b.	2573	c. dels Montcada		a-1	261,38	12.253,49 €
I.1.b.	2589	c. dels Montarols		a-1	179,39	10.350,81 €
I.1.b.	2597	c. de Montllor i Puial		a-1	338,84	17.108,03 €
			Regularitzar per segregació de 2022			
I.1.b.	2613	c. de Moragas i Barret		a-1	7.373,23	208.293,75 €
			Regularització per inscripció registral de la finca R511169 a 2023			
I.1.b.	2628	c. de Mostar		a-1	1.136,95	28.014,45 €
I.1.b.	2629	ptae. de les Moreres		2-1b	750,17	16.233,68 €
I.1.b.	2631	ptae. de Mossèn Carles Cardó		a-1	473,43	23.903,48 €
I.1.b.	2637	ptae. de Mozart		a-1	601,17	13.009,32 €
I.1.b.	2649	c. de les Mulleres		a-1	1.443,63	48.159,50 €
I.1.b.	2653	c. de Muntaner		a-1	145,33	6.375,63 €
I.1.b.	2661	c. de Nàpols		a-1	2.217,10	73.962,45 €
I.1.b.	2677	c. de Narcís Nonell		a-1	881,09	29.393,16 €

I.1.b. ÚS PÚBLIC. Viaris urbans.**Inventari 2023**

Núm Bé	Núm Inventari	Nom del carrer	Observacions	Qu Urb	Sup Total	Valor Inventari
I.1.b.	2685	rda. de Navacerrada.		a-1	991.36	32.774.36 €
I.1.b.	2705	c. del Nord		a-1	962.54	32.110.33 €
			Regularització a GPA a 2023			
I.1.b.	2721	c. de Noufonts		a-1	1.230.04	41.034.13 €
I.1.b.	2729	c. de Numància		a-1	56.21	1.385.01 €
I.1.b.	2737	rda. d'Oliana		a-1	925.94	20.009.56 €
			Canvis de planejament per Centre Civic de Torre Romeu a 2023			
I.1.b.	2741	pl. d'Olímpia		a-1	4.397.44	192.915.25 €
I.1.b.	2747	c. d'Olof Palme		a-1	5.280.55	266.614.96 €
I.1.b.	2753	c. d'Olzinelles		a-1	2.088.00	105.423.62 €
			Alta 2021.			
I.1.b.	2757	c. de l'Onyar		a-1	12.34	1.673.080.18 €
			Regularització a valor GPA a 2022 per obres al mur			
I.1.b.	2762	c. de Porto		a-1	1.499.22	36.940.78 €
I.1.b.	2773	rda. d'Orient		a-1	2.825.73	164.536.84 €
			Alta E-55 879.39m ² amb Valor 73.292.42€ i per reaius de planejamen			
I.1.b.	2787	c. d'Oslo		a-1	731.32	18.019.72 €
I.1.b.	2797	c. d'Ovidi		a-1	1.056.68	34.933.84 €

I.1.b. ÚS PÚBLIC. Viaris urbans.**Inventari 2023**

<u>Núm Bé</u>	<u>Núm Inventari</u>	<u>Nom del carrer</u>	<u>Observacions</u>	<u>Qu Urb</u>	<u>Sup Total</u>	<u>Valor Inventari</u>
I.1.b.	2799	avda. de Pablo Iglesias		a-1	14.627.79	712.080,82 €
I.1.b.	2807	c. dels Països Baixos		a-1	5.007.12	300.427.20 €
			Valor segons projecte de compensació de Can Gambús SCM-128			
I.1.b.	2813	c. de la Palanca		a-1	356.50	25.710.78 €
I.1.b.	2817	c. de Palestrina		a-1	917.99	30.624.15 €
			Regularització a GPA a 2023			
I.1.b.	2825	c. de les Palmeres		a-1	9.789.86	300.133.22 €
I.1.b.	2837	avda. de Josep Tarradellas		a-1 / 2-1c	9.958.41	458.079.79 €
I.1.b.	2841	c. d'en Papa Pius XI		a-1	668.38	36.159.35 €
I.1.b.	2849	avda. dels Paraires		a-1	4.780.43	225.540,68 €
I.1.b.	2853	c. de Pardo Bazán		a-1	2.401.89	105.370.91 €
I.1.b.	2873	c. del Pare Rodés		a-1	165.01	9.521.08 €
I.1.b.	2877	c. del Pare Sallarès		a-1	160.42	9.833.75 €
I.1.b.	2894	pl. de Patro Aquiló		a-1	668.00	22.284.48 €
I.1.b.	2895	avda. de la Pau		a-1	29.414.86	1.496.611.36 €

I.1.b. ÚS PÚBLIC. Viaris urbans.**Inventari 2023**

<u>Núm Bé</u>	<u>Núm Inventari</u>	<u>Nom del carrer</u>	<u>Observacions</u>	<u>Qu Urb</u>	<u>Sup Total</u>	<u>Valor Inventari</u>
I.1.b.	2901	c. de Pau Abad		a-1	1.201,44	40.080,04 €
I.1.b.	2921	rda. de Pau Vila		a-1	1.774,34	181.917,66 €
			Regularització a GPA a 2023			
I.1.b.	2925	c. de les Paus		a-1	539,62	33.078,71 €
I.1.b.	2933	c. del Pedregar		a-1	498,37	35.942,44 €
I.1.b.	2937	pl. del Pedregar		a-1	288,98	20.841,24 €
I.1.b.	2951	c. del Penya-segat		2-2c	380,91	21.978,51 €
I.1.b.	2961	c. de Pereda		a-1	1.173,66	55.021,18 €
I.1.b.	2977	ptge. de Pere Santfeliu		a-1	108,35	3.580,97 €
			Modificació de la sup i el valor. per alta del viari I1b/2355 c. M. Teresa			
I.1.b.	2985	c. de Pérez Moya		a-1	129,65	4.286,23 €
I.1.b.	2989	c. Permanyer		a-1	821,90	38.531,14 €
I.1.b.	3009	c. de Pi i Margall		a-1	7.533,07	407.463,76 €
			Regularització E-253 a 2023			
I.1.b.	3033	c. dels Pins		a-1	3.671,18	79.444,33 €
I.1.b.	3037	c. del Pintor Borrassà		a-1	674,54	29.592,07 €

I.1.b. ÚS PÚBLIC. Viaris urbans.**Inventari 2023**

<u>Núm Bé</u>	<u>Núm Inventari</u>	<u>Nom del carrer</u>	<u>Observacions</u>	<u>Qu Urb</u>	<u>Sup Total</u>	<u>Valor Inventari</u>
I.1.b.	3049	c. de Pizarro		a-1	317.44	10.494.57 €
I.1.b.	3053	pa. de la Placa Major		a-1	3.981.83	2.124.186.57 €
			Regularització del valor de GPA a 2023			
I.1.b.	3061	c. de Joan Plans		a-1	123.30	7.558.29 €
I.1.b.	3065	pl. dels Plàtans		2-1b	1.324.02	28.651.79 €
I.1.b.	3069	c. de Plató		a-1	157.75	5.679.00 €
I.1.b.	3073	c. de Plaute		a-1	59.47	1.965.48 €
			Regularització a GPA a 2023			
I.1.b.	3077	c. de Plini el Vell		a-1	8.264.37	279.831.56 €
I.1.b.	3082	c. del Poble Bubí		a-1	943.94	34.038.48 €
I.1.b.	3083	c. del Poble Amazic		a-1	3.160.00	189.600.00 €
			Projecte de reparació de Can Gambús SR-128			
I.1.b.	3084	c. del Poble Sahrauí		a-1	1.154.93	41.646.77 €
I.1.b.	3085	c. de Poblet		a-1	982.75	17.718.99 €
I.1.b.	3093	avda. de Polinvà		a-1	2.117.19	38.172.94 €
			Regularització a GPA a 2023			
I.1.b.	3097	pl. dels Pollancre		2-1b	2.123.56	45.953.77 €

I.1.b. ÚS PÚBLIC. Viaris urbans.**Inventari 2023**

<u>Núm Bé</u>	<u>Núm Inventari</u>	<u>Nom del carrer</u>	<u>Observacions</u>	<u>Qu Urb</u>	<u>Sup Total</u>	<u>Valor Inventari</u>
I.1.b.	3098	c. de Polònia		a-1	1.361.70	81.702,00 €
			Valor secons projecte de compensació de Can Gambús SCM-128			
I.1.b.	3101	rda. de Ponent		a-1	582.66	31.516,08 €
			Regularització a GPA a 2023			
I.1.b.	3105	c. del Pont		a-1	619.81	31.294,21 €
I.1.b.	3109	c. del Portal de la Floresta		2-1b	4.129.24	89.356,75 €
I.1.b.	3113	c. de Portugal		a-1	822.74	50.433,96 €
I.1.b.	3117	c. de Posets		a-1	774.86	22.819,63 €
I.1.b.	3121	ptae. del Pou		a-1	85.53	1.542,11 €
I.1.b.	3125	c. de la Prada		a-1	1.784.29	38.612,04 €
I.1.b.	3127	c. de Praga		a-1	12.848.20	316.579,65 €
I.1.b.	3133	c. de Prat de la Riba		a-1	12.145.13	656.930,08 €
			Es modifica la superfície per ajustos amb la registral i el planeament			
I.1.b.	3137	ctra. de Prats de Lluçanès		a-1	17.287,88	627.126,78 €
I.1.b.	3141	c. de la Previsió		a-1	1.873.85	82.210,75 €
I.1.b.	3147	c. de Primo Levi		a-1	2.066.14	104.319,40 €

I.1.b. ÚS PÚBLIC. Viaris urbans.**Inventari 2023**

<u>Núm Bé</u>	<u>Núm Inventari</u>	<u>Nom del carrer</u>	<u>Observacions</u>	<u>Qu Urb</u>	<u>Sup Total</u>	<u>Valor Inventari</u>
I.1.b.	3169	pl. de la Providència		a-1	40.02	1.755,68 €
I.1.b.	3173	c. de Prudenci		a-1	603.84	13.067,10 €
I.1.b.	3177	c. de Prullans		2-1b	2.224.43	65.509,46 €
I.1.b.	3179	c. de Puig Antic		a-1	6.985.02	352.673,65 €
I.1.b.	3189	c. del Puig de la Creu		a-1	10.344.80	254.895,87 €
			Regularització de avaluacions per dissolució de les ARE a 2023			
I.1.b.	3193	c. de Puig i Cadafalch		a-1	3.768.87	115.515,87 €
			Hi ha una part que passa a concessió IV/6026 des de 2001. revisat a			
I.1.b.	3201	c. del Puig Major		a-1	896.53	29.908,24 €
I.1.b.	3206	c. del Quebec		a-1	7.551.34	750.192,74 €
			Regularització del valor de GPA a 2022			
I.1.b.	3207	c. de Queralt		a-1	107.92	1.945,80 €
I.1.b.	3217	Racó del Campanar		a-1	168.35	12.141,40 €
I.1.b.	3221	c. de Rafel		a-1	461.72	20.255,66 €
I.1.b.	3225	avda. de Rafael de Casanovas		a-1	472.74	7.585,58 €
I.1.b.	3233	c. de Raimon Casellas.		a-1	1.719.58	58.912,81 €

I.1.b. ÚS PÚBLIC. Viaris urbans.**Inventari 2023**

<u>Núm Bé</u>	<u>Núm Inventari</u>	<u>Nom del carrer</u>	<u>Observacions</u>	<u>Qu Urb</u>	<u>Sup Total</u>	<u>Valor Inventari</u>
I.1.b.	3237	Rambla		a-1	90.90	5.572.27 €
			Regularització a GPA a 2023			
I.1.b.	3241	c. de Ramon Albó		a-1	3.317.11	113.629.33 €
I.1.b.	3245	c. de Ramon Amadeu		a-1	1.523.20	66.822.78 €
I.1.b.	3249	c. de Ramon Jové		a-1	98.22	2.420.14 €
I.1.b.	3253	c. de Ramon Llull		a-1	9.177.93	430.261.36 €
			Regularització a 2023 per searegació i per revisió d'inventari			
I.1.b.	3272	c. del Regne Unit		a-1	12.543.75	752.625.00 €
			Valor segons projecte de compensació de Can Gambús SCM-128			
I.1.b.	3273	c. de la Reina Elionor		a-1	1.036.13	48.573.77 €
			Alta de la CV-322 a 2023 i regularització de finques registrals			
I.1.b.	3277	c. dels Reis Catòlics		a-1	504.06	4.349.84 €
I.1.b.	3285	c. de Renall		a-1	542.82	25.447.40 €
I.1.b.	3293	c. de Rialb		a-1	5.096.00	150.077.20 €
I.1.b.	3317	c. de la Riera Baixa		a-1	862.50	43.547.63 €
I.1.b.	3321	c. de la Riera Villaret		a-1	478.75	25.895.59 €
I.1.b.	3323	ptae. de la Riereta		a-1	1.019.07	55.121.49 €
			Regularització de la superfície a 2022.			

I.1.b. ÚS PÚBLIC. Viaris urbans.**Inventari 2023**

<u>Núm Bé</u>	<u>Núm Inventari</u>	<u>Nom del carrer</u>	<u>Observacions</u>	<u>Qu Urb</u>	<u>Sup Total</u>	<u>Valor Inventari</u>
I.1.b.	3337	c. del Ripoll		a-1	1.017.90	47.719,15 €
			Regularització de finques a 2023			
I.1.b.	3353	c. de Roca		a-1	27.01	1.558,48 €
I.1.b.	3357	c. de Rocafort		a-1	11.285,88	529.082,05 €
I.1.b.	3359	c. de Rodes		a-1	1.453,49	52.412,85 €
			Auoment de superfície per ajustos del planejament 04/04/2017 ETO			
I.1.b.	3377	c. de Roma		a-1	31,92	786,51 €
I.1.b.	3381	c. del Romani		2-1b	2.245,79	48.598,90 €
			Regularització a GPA a 2023			
I.1.b.	3393	c. de la Rosa		a-1	357,27	25.766,31 €
I.1.b.	3397	c. de Rosales		a-1	66,96	3.139,08 €
I.1.b.	3405	c. de Roubaix		a-1	790,21	37.045,04 €
I.1.b.	3409	rda. de la Roureda		A-1	7.939,63	271.217,76 €
I.1.b.	3413	pl. dels Roures		2-1b	1.778,41	38.506,43 €
I.1.b.	3417	ptae. de Rovira i Virgili		a-1	323,29	6.996,00 €
			Regularització a GPA a 2023			
I.1.b.	3421	passeig de Rubió i Ors		a-1	3.844,99	11.917,71 €

I.1.b. ÚS PÚBLIC. Viaris urbans.**Inventari 2023**

<u>Núm Bé</u>	<u>Núm Inventari</u>	<u>Nom del carrer</u>	<u>Observacions</u>	<u>Qu Urb</u>	<u>Sup Total</u>	<u>Valor Inventari</u>
I.1.b.	3423	c. de Ruiz Villalba		a-1	864.61	43.654.16 €
I.1.b.	3425	avda. de Sabadell		a-1	2.158.50	101.190.48 €
I.1.b.	3429	c. de la Saboneria		a-1	295.32	9.851.88 €
I.1.b.	3445	c. de les Salenques		a-1	281.52	9.391.51 €
I.1.b.	3449	c. de Sallarès Castells		a-1	1.075.31	42.657.55 €
I.1.b.	3453	c. de Sallarès i Marra		a-1	107.80	5.442.82 €
I.1.b.	3457	c. de Sallarès i Pla		a-1	994.13	60.940.17 €
I.1.b.	3461	c. de Sal·lusti		a-1	1.188.68	39.297.76 €
I.1.b.	3465	c. de la Salut		a-1	655.01	43.546.78 €
			Alta CS-364 a 2023. Regularització a GPA a 2023			
I.1.b.	3472	c. de Salvador Espriu		a-1	1.949.81	77.348.96 €
I.1.b.	3477	c. de Salvany		a-1	325.68	16.443.58 €
			Regularització a GPA a 2023			
I.1.b.	3481	c. de Salvat Papasseit		a-1	10.46	345.81 €
I.1.b.	3483	c. de Salzburg		a-1	534.92	13.180.43 €

I.1.b. ÚS PÚBLIC. Viaris urbans.**Inventari 2023**

<u>Núm Bé</u>	<u>Núm Inventari</u>	<u>Nom del carrer</u>	<u>Observacions</u>	<u>Qu Urb</u>	<u>Sup Total</u>	<u>Valor Inventari</u>
I.1.b.	3485	c. dels Salzes		2-1b	1.391.68	30.115,96 €
I.1.b.	3493	c. de Samuntada		a-1	422.62	22.396,86 €
I.1.b.	3517	rda. de Santa Maria		a-1	8.560.68	285.584,28 €
			Regularització de planejament a 2023 i regularització a GPA a 2023			
I.1.b.	3529	c. de Sant Antoni		a-1	554.34	39.979,00 €
I.1.b.	3533	c. de Sant Antoni Maria Claret		a-1	557.65	40.217,72 €
I.1.b.	3537	ptoe. de Santa Perpètua		a-1	94.11	2.901,46 €
I.1.b.	3541	c. de Santa Teresa		a-1	515.13	24.149,29 €
I.1.b.	3549	pg. de Sant Bernat		a-1	7.630,01	254.537,13 €
I.1.b.	3557	c. de Sant Cugat		a-1	97.62	5.984,10 €
			Alta per revisió d'inventari de finques del carrer Torres i Baques al 201			
I.1.b.	3569	c. de Sant Ferran		a-1	3.699,32	173.424,12 €
			Alta de CV-336 a 2023. Regularització a GPA a 2023			
I.1.b.	3589	c. de Santiago Segura		a-1	2.933,32	116.364,80 €
I.1.b.	3597	c. de Sant Isidor		a-1	2.780,70	91.929,94 €
I.1.b.	3601	c. de Sant Isidre		a-1	2.759,13	159.605,35 €

I.1.b. ÚS PÚBLIC. Viaris urbans.**Inventari 2023**

<u>Núm Bé</u>	<u>Núm Inventari</u>	<u>Nom del carrer</u>	<u>Observacions</u>	<u>Qu Urb</u>	<u>Sup Total</u>	<u>Valor Inventari</u>
I.1.b.	3605	c. de Sant Jaume		a-1	490.34	30.057.84 €
I.1.b.	3609	pl. de Sant Jaume		a-1	585.71	35.904.02 €
I.1.b.	3613	c. de Sant Joan		a-1	91.83	6.622.78 €
			Regularització a GPA a 2023			
I.1.b.	3629	c. de Sant Llop		a-1	17.95	593.43 €
I.1.b.	3637	c. de Sant Maties		a-1	555.77	28.060.82 €
I.1.b.	3641	c. de Sant Maurici		a-1	761.82	16.485.78 €
I.1.b.	3645	c. de Sant Miquel		a-1	15.36	775.53 €
I.1.b.	3653	pg. de Sant Oleguer		a-1	3.630.07	170.177,68 €
I.1.b.	3657	c. de Sant Pau		a-1	891.02	54.619.53 €
			Regularització a GPA a 2023			
I.1.b.	3673	c. de Sant Ramon de Penyafort		a-1	156.62	7.342,35 €
I.1.b.	3677	pl. de Sant Roc		a-1	1.144,41	82.534,85 €
I.1.b.	3689	c. de Sant Vicenc		a-1	213.78	12.335.10 €
I.1.b.	3693	c. de Sant Vicenc de Paül		a-1	2.136.85	52.651.98 €

I.1.b. ÚS PÚBLIC. Viaris urbans.**Inventari 2023**

<u>Núm Bé</u>	<u>Núm Inventari</u>	<u>Nom del carrer</u>	<u>Observacions</u>	<u>Qu Urb</u>	<u>Sup Total</u>	<u>Valor Inventari</u>
I.1.b.	3699	c. de Saraievo		a-1	19.425.46	478.643,33 €
I.1.b.	3701	c. de Sarasate		a-1	909.77	30.077,00 €
I.1.b.	3705	c. de Sardà		a-1	334.86	16.907,08 €
I.1.b.	3717	pl. del Sastre		a-1	318.68	18.387,84 €
I.1.b.	3725	c. de Sau		a-1	5.123.91	110.881,41 €
			Revisió a 2023 per canvis de planeiament per dissolució de les ARE i			
I.1.b.	3731	c. de Schweitzer		a-1	591.67	29.873,42 €
I.1.b.	3745	c. de Sèneca		a-1	680.33	24.532,76 €
I.1.b.	3753	c. de la Serra d'en Camaró		a-1	2.540,67	111.459,20 €
I.1.b.	3757	c. de la Serralada		a-1	3.220.53	1.267.445,68 €
			Incorporació de l'acta de pagament E-88 de 20/7/2017.			
I.1.b.	3766	c. de Simone de Beauvoir		a-1	731.04	36.910,21 €
I.1.b.	3767	c. de Simone Weil		a-1	815,87	41.193,28 €
I.1.b.	3768	c. de Siurana		a-1	966,15	20.907,49 €
			Regularització per canvis de planeiament a 2023. Regularització a G			
I.1.b.	3785	c. de Sol i Padrís		a-1	12.339,92	866.127,49 €

I.1.b. ÚS PÚBLIC. Viaris urbans.**Inventari 2023**

<u>Núm Bé</u>	<u>Núm Inventari</u>	<u>Nom del carrer</u>	<u>Observacions</u>	<u>Qu Urb</u>	<u>Sup Total</u>	<u>Valor Inventari</u>
I.1.b.	3793	c. de la Solidaritat		2-4b	294.50	12.919,71 €
I.1.b.	3797	c. de Somosierra		a-1	94.61	2.331,19 €
I.1.b.	3799	ptae. de Somosierra		a-1	436.24	13.370,76 €
I.1.b.	3801	c. de Somport		a-1	2.396.54	51.142,16 €
I.1.b.	3802	c. de Suècia		a-1	874.25	52.455,00 €
			Valor segons projecte de compensació de Can Gambús SCM-128			
I.1.b.	3804	c. de Susqueda		a-1	4.999.10	108.180,52 €
			Modificació per dissolució de les ARE a 2023			
I.1.b.	3809	c. de Tàcit		a-1	1.638,17	54.157,90 €
I.1.b.	3829	c. del Taulí		a-1	931,60	47.036,49 €
I.1.b.	3831	viari interior del Parc del Taulí		a-1	7.592,60	355.941,08 €
I.1.a.	3833	pl. del Taulí		a-1	1.756,04	88.662,46 €
I.1.b.	3853	c. de Teresa Claramunt		a-1	1.787,15	44.035,38 €
I.1.b.	3861	c. de Terradets		a-1	45,41	9.382,67 €
I.1.b.	3865	ctra. de Terrassa		A-1	30.590,35	1.502.613,89 €

L'alta del 2016 inclou l'alta de l'E-104 i altres per inspecció de l'Invent

I.1.b. ÚS PÚBLIC. Viaris urbans.

Inventari 2023

Núm Bé	Núm Inventari	Nom del carrer	Observacions	Qu Urb	Sup Total	Valor Inventari
I.1.b.	3870	c. del Tibet		a-1	3.065.92	167.727.47 €
			Valor secons projecte de compensació de Can Gambús SCM-128			
I.1.b.	3874	c. de Tirana		a-1	577.93	19.106.37 €
I.1.b.	3876	c. de Tirant lo Blanc		a-1	823.97	27.240.45 €
I.1.b.	3877	passeig de Tirso de Molina		a-1	966.88	2.996.89 €
I.1.b.	3891	c. de Tolstoi		a-1	956.92	48.314.89 €
I.1.b.	3897	avda. de Toronto		2-4c	133.60	4.422.45 €
I.1.b.	3901	c. de Torras i Bages		a-1	1.059.47	64.945.51 €
			Alta per revisió d'inventari a 2019			
I.1.b.	3905	pl. de la Torre de l'aigua		a-1	0.00	0,00 €
I.1.b.	3909	camí de Torre-romeu		a-1	1.194.18	38.751.14 €
			Regularització de la finca registral a 2023			
I.1.b.	3913	c. de Toses		2-1b	192.43	5.667.06 €
I.1.b.	3925	c. de les Tres Creus		a-1	4.610.21	249.366.25 €
			Ajustos de planejament i incorporació de la E-126 i URB/2022/208 a			
I.1.b.	3937	c. de les Tulipes		a-1	451.49	112.300.20 €
I.1.b.	3945	c. de Turina		a-1	583.62	19.469.56 €

I.1.b. ÚS PÚBLIC. Viaris urbans.**Inventari 2023**

<u>Núm Bé</u>	<u>Núm Inventari</u>	<u>Nom del carrer</u>	<u>Observacions</u>	<u>Qu Urb</u>	<u>Sup Total</u>	<u>Valor Inventari</u>
I.1.b.	3949	c. de Turull		a-1	241.87	14.826.63 €
			Regularització a 2023 a GPA			
I.1.b.	3951	c. de Txèquia		a-1	1.070.05	64.203.00 €
			Valor segons projecte de compensació de Can Gambús SCM-128			
I.1.b.	3953	c. de la Unió		a-1	76.51	4.690.07 €
			Regularització a GPA a 2023			
I.1.b.	3961	c. dels Urals		a-1	836.54	18.102.73 €
I.1.b.	3969	c. de l'Uruguai		a-1	5.079.50	138.924.32 €
I.1.b.	3973	pl. dels Usatges		a-1	381.69	19.271.53 €
I.1.b.	3977	c. d' Ustrell		a-1	185.46	8.694.36 €
I.1.b.	3981	c. de València		a-1	6.76	225.51 €
I.1.b.	3985	c. de Valentí Almirall		a-1	589.25	27.624.04 €
			Regularització a GPA a 2023			
I.1.b.	4001	c. de la Vall d'Àneu		a-1	1.174.98	46.611.46 €
I.1.b.	4009	c. de Valldaura		a-1	2.518.46	99.907.31 €
I.1.b.	4013	c. de Valldemossa		a-1	242.86	9.634.26 €
I.1.b.	4025	pl. del Vallès		a-1	1.058.08	64.860.30 €

I.1.b. ÚS PÚBLIC. Viaris urbans.**Inventari 2023**

<u>Núm Bé</u>	<u>Núm Inventari</u>	<u>Nom del carrer</u>	<u>Observacions</u>	<u>Qu Urb</u>	<u>Sup Total</u>	<u>Valor Inventari</u>
I.1.b.	4033	c. de Vallirana		a-1	7.242.02	287.290.93 €
I.1.b.	4037	c. de Vallmanva		a-1	2.859.41	113.432.79 €
I.1.b.	4041	c. de Vallmitjana		a-1	200.43	8.792.86 €
I.1.b.	4045	c. de les Valls		a-1	9.31	621.07 €
			Regularització a GPA a 2023			
I.1.b.	4051	c. de Varsòvia		a-1	9.114.39	126.617.91 €
			Regularització a GPA a 2023			
I.1.b.	4061	c. de Velarde		a-1	578.55	6.606.39 €
I.1.b.	4068	c. de Venècia		a-1	2.276.24	56.086.55 €
I.1.b.	4073	c. de la Verge de la Paloma		a-1	753.54	24.908.76 €
I.1.b.	4077	c. de Verqós		a-1	2.132.53	99.973.00 €
I.1.b.	4093	c. Vidal		a-1	806.78	37.821.85 €
			S'afeceix l'expropiació E-221 a 2019.			
I.1.b.	4094	c. de Viena		a-1	2.648.00	25.309.22 €
I.1.b.	4097	c. de Vinhamala		a-1	1.007.74	39.977.05 €
			Regularització a GPA a 2023			
I.1.b.	4109	c. de Viladomat		a-1	629.10	18.918.89 €

I.1.b. ÚS PÚBLIC. Viaris urbans.

Inventari 2023

Núm Bé	Núm Inventari	Nom del carrer	Observacions	Qu Urb	Sup Total	Valor Inventari
I.1.b.	4117	c. de Vilarrúbias		a-1	4.183.43	233.811.90 €
I.1.b.	4121	ptae. del Villar		a-1	745.73	34.959.82 €
I.1.b.	4127	ptae. de Moscu		a-1	2.697.17	66.458.27 €
I.1.b.	4129	ptae. de la Vinva		a-1	369.90	9.114.34 €
			Regularització a GPA a 2023			
I.1.b.	4137	c. de Virgili		a-1	574.05	20.700.24 €
I.1.b.	4145	c. dels Vosges		a-1	70.16	1.728.74 €
I.1.b.	4147	c. de Walter Benjamín		a-1	6.439.26	325.118.23 €
I.1.b.	4151	c. del Xaloc		a-1	1.834.53	93.965.40 €
			Alta E-55 amb una sup de 341.61m ² i Valor 28.471.00€ i reaius planei			
I.1.b.	4153	pl. de Xavier Sanahuja		a-1	1.242.63	22.404.62 €
			Aiustos de la finca en 2018. Regularització a GPA a 2023			
I.1.b.	4156	c. de Xipre		a-1	1.215.59	72.935.40 €
			Valor secons projecte de compensació de Can Gambús SCM-128			
I.1.b.	4157	pl. dels Xiprers		2-1d	1.619.11	28.206.82 €
I.1.b.	4165	rda. de Zamenhof		a-1	4.327.79	257.503.50 €
I.1.b.	4173	c. de Zurbano		a-1	647.68	39.702.78 €

I.1.b. ÚS PÚBLIC. Viaris urbans.

Inventari 2023

Núm Bé	Núm Inventari	Nom del carrer	Observacions	Qu Urb	Sup Total	Valor Inventari
I.1.b.	4177	c. de Zuric		a-1	8.114,75	199.947,44 €
I.1.b.	6027	camí de Can Casamada		a-1	958,78	13.825,61 €
I.1.b.	6040	camí de la Fàbrica Castelló		a-1	13,80	199,00 €
I.1.b.	6048	camí de la Font		a-1 (r)	2.437,71	35.151,78 €
I.1.b.	6084	camí del Molí de l'Amat		a-1	3.289,41	47.433,29 €
I.1.b.	6115	camí del Rec Monar		a-1 (r)	402,14	5.798,86 €
			0			
I.1.b.	6116	camí de Ripollet a Castellar		a-1	5.124,08	110.885,09 €
			Revisió a 2023 per canvis de planejament per dissolució de les ARE			
I.1.b.	6396	ctra. de Granollers C-155		a-1	5.246,89	78.860,76 €
I.1.b.	6410	ctra. de Sabadell a Badia		A-1	25.548,26	368.405,90 €
I.1.b.	6500	Colònia Sangés		a-1	1.190,65	17.169,17 €
I.1.b.	6509	enllaç Autopista A-18 amb la N-150		A-1	5.171,07	218.581,12 €
I.1.b.	9001	rda. Oest		a-1	62.177,40	2.242.117,04 €
I.1.b.	9002	ptae innominat (c. de Banvoles-pl.Cristobal Ra		a-1	145,78	3.154,68 €

I.1.b. ÚS PÚBLIC. Viaris urbans.

Inventari 2023

Núm Bé	Núm Inventari	Nom del carrer	Observacions	Qu Urb	Sup Total	Valor Inventari
I.1.b.	9003	ptae. entre c. Riera Villaret i c. Major		a-1	184.07	15.355,64 €
			Alta de la CV-330 a 2019.			
I.1.b.	9004	ps. de Pedro Martínez (paral·lel c. Susqueda) p		a-1	9.526.09	206.144,59 €
			Regularització per canvis de planeament a 2023.			
I.1.b.	9005	carrer entre c.Arimon i c. Brujas		a-1	188,12	11.531,76 €
I.1.b.	9006	vial accés Parc de les Clotes		a-1	19,50	480,48 €
I.1.b.	9008	camí del Molí d'en Galí		a-1	2.566,73	37.023,26 €
I.1.b.	9009	c. Innominat (accés Punt blau - Hidexsa)		a-1	4.329,40	62.445,19 €
I.1.b.	9012	Innominat pa. del Ripoll		a-1	11.446,65	166.741,92 €
I.1.b.	9013	c. Innominat (tocant terme municipal Barberà d		a-1	273,26	12.810,43 €
			Alta de E-123 a 2023			
I.1.b.	9014	c. Innominat (darrera c. Valira Alta)		a-1	166,41	3.601,12 €
			Baixa per canvis de planeament per Centre Civic de Torre Romeu a			
I.1.b.	9015	c. Innominat (darrera c. Carança)		a-1	454,39	9.833,00 €
			Canvis de planeament per Centre Civic de Torre Romeu a 2023			
I.1.b.	9018	c. U-3 de Can Gambús - rda. Oest		A-1	187.395,52	6.757.482,45 €
			Regularització dels béns per canvis de planeament a 2023.			
I.1.b.	9020	c. Innominat (ctra. Prats / bda. Molí d'en Font)		a-1	22.029,42	317.664,24 €
I.1.b.	9022	c. Innominat (riu Ripoll / estació de bombeig)		a-1	1.718,13	37.163,15 €
			Revisat a 2021.			

I.1.b. ÚS PÚBLIC. Viaris urbans.**Inventari 2023**

<u>Núm Bé</u>	<u>Núm Inventari</u>	<u>Nom del carrer</u>	<u>Observacions</u>	<u>Qu Urb</u>	<u>Sup Total</u>	<u>Valor Inventari</u>
I.1.b.	9023	c. Innominat (paral·lel Bassa i riu Ripoll)		a-1 (r)	1.495,82	32.354,59 €
			Revisió a 2021.			
I.1.b.	9024	c. Innominat (futura rda. Est)		A-1	43.559,87	797.523,08 €
I.1.b.	9025	c. Innominat (paral·lel c. Sagunt)		a-1	688,44	13.445,23 €
I.1.b.	9026	c. Innominat (paral·lel a c. Boccaccio)		a-1	1.912,99	89.680,97 €
I.1.b.	9027	c. Innominat (paral·lel a c. Uruguai)		a-1	5.573,83	261.301,14 €
I.1.b.	9028	c. Innominat (adiacent a la pl. de les Ordidores)		a-1	674,70	22.305,58 €
I.1.b.	9029	c. Innominat (paral·lel via Alexandra)		a-1	6.854,23	300.695,07 €
I.1.b.	9030	c. Innominat (dins CEIP Joan Maragall)		a-1	3.926,04	56.613,50 €
			Baixa per canvis de planejament per dissolució ARE a 2023			
I.1.b.	9031	c. Innominat (viari adiacent al torrent de Colobr		a-1 (r)	1.045,70	15.078,99 €
I.1.b.	9032	c. Innominat (paral·lel c. Lles)		a-1	3.518,91	103.631,89 €
I.1.b.	9033	c. Innominat (continuació c. Budapest)		a-1	2.610,90	76.891,01 €
I.1.b.	9034	ctra. de Caldes C-1413 i C-1413a		A-1	2.799,73	80.730,10 €
I.1.b.	9035	Tots els viaris locals interiors de Sant Pau de R		a-1	68.999,67	994.975,24 €

I.1.b. ÚS PÚBLIC. Viaris urbans.**Inventari 2023**

<u>Núm Bé</u>	<u>Núm Inventari</u>	<u>Nom del carrer</u>	<u>Observacions</u>	<u>Qu Urb</u>	<u>Sup Total</u>	<u>Valor Inventari</u>
I.1.b.	9036	c. Innominat (al costat de l'horta vella del Ripol		a-1 (r)	1.329,35	19.169,23 €
I.1.b.	9037	c. Innominat (paral·lel al c. Antoni Forrellad)		a-1	2.313,82	91.789,24 €
I.1.b.	9038	Gran via		A-1	1,00	1,00 €
			Regularització a valor de GPA a 2023			
I.1.b.	9039	camí de l'Horta d'Arraona		a-1	0,00	0,00 €
I.1.b.	9040	camí de Can Déu		a-1r	7,03	152,13 €
				<u>Total</u>	<u>2.453.391,57</u>	<u>101.118.553,86 €</u>



Baixes

I.1.b. ÚS PÚBLIC. Viaris urbans.**Baixes. Inventari 2023**

<u>Núm de Bé</u>	<u>Núm Inventari</u>	<u>Nom del carrer</u>	<u>Qu Urb</u>	<u>SupTotal</u>	<u>Valor Inventari</u>
I.1.b.	9014	c. Innominat (darrera c. Valira Alta)	a-1	166.41	3.601,12 €
	Observacions:	Baixa per canvis de planejament per Centre Civic de Torre Rom			
I.1.b.	9030	c. Innominat (dins CEIP Joan Maragall)	a-1	3.926.04	56.613,50 €
	Observacions:	Baixa per canvis de planejament per dissolució ARE a 2023			
			<u>Total</u>	<u>4.092,45</u>	<u>60.214,62 €</u>



Altes

I.1.b. ÚS PÚBLIC. Viaris urbans.**Altes. Inventari 2023**

Núm de Bé	Núm Inventari	Nom del carrer	Ou Urb	Sup Alta	Valor Inventari
I.1.b.	73	c. de l'Alcalde Ribé	a-1		216.837,61 €
I.1.b.	97	via Alexandra	a-1		121.176,86 €
I.1.b.	101	c. d' Alfons Sala	A-1	262,00	26.217,00 €
I.1.b.	153	c. d' Amèrica	a-1		145.814,49 €
I.1.b.	189	c. de l'Anoia	a-1		344.857,75 €
I.1.b.	341	c. d'Ausiàs Marc	a-1		17.837,49 €
I.1.b.	385	avda. de Barberà	a-1		577.674,25 €
I.1.b.	389	ctra. de Barcelona	A-1	79,00	3.718,52 €
I.1.b.	401	c. de Batllell	A-1		581.629,35 €
I.1.b.	413	c. de Bejoña	a-1		47.400,60 €
I.1.b.	497	c. del Besòs	a-1	395,00	8.547,58 €
I.1.b.	553	c. de Bonavista	a-1	1.070,00	50.162,07 €
I.1.b.	577	c. del Bosc	a-1		95.588,78 €
I.1.b.	641	c. de Calassanc Duran	a-1		42.496,75 €
I.1.b.	677	c. del Canadà	a-1		258.244,77 €
I.1.b.	685	avda. de Can Bordoll	a-1		416.109,65 €
I.1.b.	721	pl. de Ca n'Oriac	a-1	574,00	18.976,44 €
I.1.b.	777	c. dels Cardona	a-1	784,00	36.773,61 €
I.1.b.	809	pl. dels Castanvers	2-1b		585.031,34 €
I.1.b.	917	c. de Colom	a-1	259,00	15.854,63 €
I.1.b.	945	c. del Comte de Reus	a-1	190,00	19.022,00 €
I.1.b.	973	c. de Concha Espina	a-1		515.968,67 €
I.1.b.	1001	c. del Convent	a-1	2,00	96,85 €
I.1.b.	1045	c. de Covadonga	a-1	1.033,00	48.439,23 €
I.1.b.	1101	c. de Diego de Almagro	a-1		97.272,25 €
I.1.b.	1113	raval de Dins	a-1	3,00	163,06 €
I.1.b.	1153	c. del Doctor Puig	a-11		29.558,37 €

I.1.b. ÚS PÚBLIC. Viaris urbans.**Altes. Inventari 2023**

Núm de Bé	Núm Inventari	Nom del carrer	Ou Urb	Sup Alta	Valor Inventari
I.1.b.	1201	c. de Duran i Sors	a-1	286.00	129.378,40 €
I.1.b.	1317	pg. d'Espronceda	a-1		1.085.360,29 €
I.1.b.	1409	c. de Ferran Casablanca	a-1	162.00	8.764,73 €
I.1.b.	1513	raval de Fora	a-1	11.00	663,27 €
I.1.b.	1617	c. de Galceran de Pinós	a-1	825.00	8.692,41 €
I.1.b.	1641	c. de Garcilaso	a-1		4.820,52 €
I.1.b.	1689	c. de Gibraltar	a-1		14.427,83 €
I.1.b.	1697	c. de Girona	a-1	77.00	3.608,82 €
I.1.b.	1721	c. de Goya	a-1		666.690,07 €
I.1.b.	1821	c. de l'Horta Novella	a-1		245.005,75 €
I.1.b.	1829	rbla. d' Ibèria	a-1	47.00	2.199,14 €
I.1.b.	1855	pl. de Madrid	a-1		137.895,34 €
I.1.b.	1897	c. de Jesus	a-1		5.888,40 €
I.1.b.	1969	pl. dels Jocs Florals	a-1	1.296.00	60.749,45 €
I.1.b.	2001	c. de Josep Comas	a-1		231.542,78 €
I.1.b.	2025	c. de Josep Renom	a-1	34.00	2.060,29 €
I.1.a.	2081	c. de la Palma	a-1		58.068,00 €
I.1.b.	2097	c. de Latorre	a-1		66.751,01 €
I.1.b.	2111	pl. Lisboa	A-1		7.101,65 €
I.1.b.	2273	c. de Maquí Colet	a-1		158.292,95 €
I.1.b.	2285	c. Major	a-1		51.542,93 €
I.1.b.	2297	c. de Malta	a-1		460.762,26 €
I.1.b.	2407	c. del Mas Carbó	a-1		2.188,52 €
I.1.b.	2549	ctra. de Molins de Rei	a-1		244.994,51 €
I.1.b.	2673	c. de Narcís Monturiol	a-1	57.00	14.168,42 €
I.1.b.	2705	c. del Nord	a-1		118.312,12 €
I.1.b.	2817	c. de Palestrina	a-1		129.301,40 €

I.1.b. ÚS PÚBLIC. Viaris urbans.**Altes. Inventari 2023**

Núm de Bé	Núm Inventari	Nom del carrer	Ou Urb	Sup Alta	Valor Inventari
I.1.b.	2921	rda. de Pau Vila	a-1		234.308,75 €
I.1.b.	3053	pg. de la Plaça Major	a-1		233.822,66 €
I.1.b.	3073	c. de Plaute	a-1		59.900,21 €
I.1.b.	3093	avda. de Polinyà	a-1		196.708,66 €
I.1.b.	3101	rda. de Ponent	a-1		156.494,89 €
I.1.b.	3237	Rambla	a-1		426.223,72 €
I.1.b.	3273	c. de la Reina Elionor	a-1	63.00	2.953,44 €
I.1.b.	3369	c. de Roger de Flor	a-1	8.00	374,10 €
I.1.b.	3381	c. del Romani	2-1b		488.336,35 €
I.1.b.	3389	pl. de Ròmul	2-2c	5.826.00	521.948,70 €
I.1.b.	3417	ptae. de Rovira i Virgili	a-1		122.024,21 €
I.1.b.	3461	c. de Sal-lusti	a-1	576.00	19.043,55 €
I.1.b.	3465	c. de la Salut	a-1	70.00	252.979,86 €
I.1.b.	3477	c. de Salvanv	a-1		19.135,19 €
I.1.b.	3517	rda. de Santa Maria	a-1		282.453,06 €
I.1.b.	3569	c. de Sant Ferran	a-1	43.00	91.376,34 €
I.1.b.	3597	c. de Sant Isidor	a-1	645.00	21.321,06 €
I.1.b.	3613	c. de Sant Joan	a-1		38.088,33 €
I.1.b.	3657	c. de Sant Pau	a-1		391.113,58 €
I.1.b.	3725	c. de Sau	a-1		225.133,86 €
I.1.b.	3768	c. de Siurana	a-1		212.302,72 €
I.1.b.	3809	c. de Tàcit	a-1	238.00	7.867,29 €
I.1.b.	3925	c. de les Tres Creus	a-1	332.00	261.158,64 €
I.1.b.	3949	c. de Turull	a-1		37.569,59 €
I.1.b.	3953	c. de la Unió	a-1		84.122,02 €
I.1.b.	3985	c. de Valentí Almirall	a-1		31.476,58 €
I.1.b.	4045	c. de les Valls	a-1		441.332,00 €

I.1.b. ÚS PÚBLIC. Viaris urbans.**Altes. Inventari 2023**

Núm de Bé	Núm Inventari	Nom del carrer	Qu Urb	Sup Alta	Valor Inventari
I.1.b.	4051	c. de Varsòvia	a-1		257.151,22 €
I.1.b.	4097	c. de Vinhamala	a-1		259.890,47 €
I.1.b.	4129	ptge. de la Vinya	a-1		2.974,39 €
I.1.b.	4153	pl. de Xavier Sanahuja	a-1		15.645,92 €
I.1.b.	9013	c. Innominat (tocant terme municipal Barberà del Vallès)	a-1	14.00	440,89 €
I.1.b.	9038	Gran via	A-1		3.643.331,98 €
			Total	15.261,00	17.279.705,46 €



I. 1.c Vials no urbans



Inventari

I.1.c. ÚS PÚBLIC. Vials no urbans.

Inventari 2023

Codi	Denominació	Superfície
070	Zona Can Llong *	440,00
B001	Camí de Ripollet a Castellar	9.750,00
B002	Camí de la Torre del Canonge i Camí de Can Vilar	12.000,00
B003	Corrals Nous (Tints Alavedra) *	750,00
B006	camí de Santiga	2.610,00
B007	Camí molí d'en Fontanet *	4.600,00
B008	Camí Vell de Polinyà	4.550,00
B010	Ctra. de Caldes / Molí Xic (Horta Vella) *	750,00
B012	Granja del Pas	8.000,00
B013	Camí Vell de Terrassa a Barcelona	3.600,00
B018	Molí d'en Gali *	3.120,00
B019	Can Pages *	1.250,00
B020	Jonqueres / Molí d'en Font *	4.500,00
B021	Jonqueres / Molí d'en Font *	1.080,00
B022	Camí de Mas Canals	12.250,00
B023	Jonqueres *	1.250,00
B025	CP Maragall (Can Puiggener) *	600,00
B026	Camí de Berardo	4.050,00
B030	Camí de la Serra de Pedralba	5.600,00
B031	a la "lletera" *	480,00
B032	Camí de Can Gambús	750,00
B033	a la depuradora Sant Pau*	1.800,00
B034	Camí de Sabadell a Sant Cugat	750,00
B035	Camí de Sant Cugat	1.400,00
C001	Camí de Can Vilar i Camí de la Torre del Canonge i Can Vilar	4.500,00
C002	Togores / Can Moragas *	1.650,00
C016	Camí als Corrals Vells *	1.225,00
C017	Can Puiggener *	1.200,00
C020	Camí a Can Martinez *	875,00
C021	Can Puiggener *	600,00
C022	Can Puiggener	675,00
C023	a la cruïlla Ctra.. Granollers / Salut *	625,00
C025	a les cruïlles Ctra. Granollers / Salut *	940,00
C026	a la cruïlla Ctra. Granollers / Salut *	200,00
C027	Camí de Ripollet a Castellar	1.050,00
C028	Costes Bessonnes *	2.500,00
C030	Camí de Sant Nicolau	1.110,00
C032	Camí de Can Mimo (*)	2.910,00

I.1.c. ÚS PÚBLIC. Vials no urbans.

Inventari 2023

Codi	Denominació	Superfície
C037	C37	250,00
C040	Camí de la Serra de Santiga	1.875,00
C041	sota Ctra. Torreromeu *	550,00
C043	Camí de Can Lletget	3.375,00
C045	Horts VIMUSA *	140,00
C047	Camí de Ripollet a Castellar	1.400,00
C048	Horts de Sant Oleguer *	800,00
C052	a Can Moragas *	1.500,00
C054	Camí de Can Deu * Sant Julià	675,00
C055	Cap al Rieral (des de M. Mornau) *	3.750,00
C061	Camí de Ca N'Ustrell	2.875,00
C062	Torrent Sobarber / Romera *	2.500,00
C063	Camí de Ca N'Ustrell * Mas Canals	2.125,00
C065	Sobarber / Villa Maria *	625,00
C066	Mas Canals / Can Trepat *	330,00
C067	Sobarber / Villa Maria*	250,00
C069	Camí de Can Llonh	1.440,00
C071	Zona Can Llong *	2.610,00
C074	Camí de Can Rull	1.880,00
C075	Castellarnau *	1.350,00
C076	Zona Castellarnau *	600,00
C077	Camí de Can Berardo	2.400,00
C078	Castellarnau / Mancomunitat *	950,00
C079	Camí de Can Berardo	1.800,00
C080	C80	1.550,00
C081	c81	255,00
C082	Camí de Sant Quirze	2.500,00
C083	Zona Cal Carrillaire *	1.125,00
C084	Zona Can Carrillaire *	300,00
C086	Camí de Can Gambús	1.425,00
C087	Camí de Can Gambus	900,00
C088	Camí de la Serra de Can Gambús	2.425,00
C089	Camí de Barberà	1.500,00
D001	Camí de Can Torrens	2.500,00
D006	Camí a Can Vilar *	1.040,00
D011	D11	340,00
D027	Camí de la Torre del Canonge, Togores i Can Vilar	900,00
D035	Camí de la Torre del Canonge	2.530,00

I.1.c. ÚS PÚBLIC. Vials no urbans.

Inventari 2023

Codi	Denominació	Superfície
D036	Camí de Can Vilar i Can Casamada	4.600,00
D039	D39	700,00
D044	Camí de Ca N'Alzina	700,00
D045	Cementiri *	440,00
D047	Pineda La Salut *	300,00
D048	Pineda La Salut / Ctra. Granollers *	300,00
D049	D49	440,00
D050	Parc La Salut / Ctra. Granollers *	144,00
D051	Inici riu Tort *	300,00
D053	Zona Sant Nicolau *	740,00
D061	Horta Romeu *	150,00
D064	Continuació camí Molí d'en Fontanet (B-7) *	200,00
D065	Camí de Fado Nou * Vell	3.940,00
D067	Horta Romeu *	1.440,00
D069	Zona de Can Roqueta *	440,00
D071	Zona Ripoll / Can Roqueta *	1.550,00
D073	Camí de Can Bordoll	1.800,00
D078	Camí de Santa Perpetua	700,00
D080	Can Rimblas *	1.144,00
D081	Camí de Barberà a la fàbrica Cuadras	500,00
D082	Camí del Molí d'en Gali	440,00
D083	Can Rimblas / Ctra. Mollet *	900,00
D091	Camí de Barberà	375,00
D098	Camí de Ribatallada	600,00
D100	Camí de Ribatallada * Font teules / Sant Julià	400,00
D103	Ripoll / límit t. Castellar *	500,00
D105	Zona Ca n'Argelaguet *	2.500,00
D110	Horts Can Deu / Ripoll *	100,00
D113	Ripoll / sota Indexa SA *	300,00
D115	Horts Can Deu / Ripoll *	40,00
D116	Horts Ripoll sota Indexa SA	400,00
D117	Camí de Ca n'Ustrell	1.240,00
D124	Camí de Can Bonvilà	500,00
D126	a Molí Mornau *	1.105,00
D127	Camí de la pujada del Feu	740,00
D130	Torrent Sobarber *	1.740,00
D131	Horts Barata *	1.300,00
D132	Bonavista *	150,00

I.1.c. ÚS PÚBLIC. Vials no urbans.

Inventari 2023

Codi	Denominació	Superfície
D133	a Ca n'Ortulo *	600,00
D135	Jonqueres *	300,00
D136	Jonqueres *	500,00
D137	Roureda *	1.500,00
D138	Roureda *	630,00
D139	Torrebonica *	450,00
D140	Castellarnau / limit Terrassa *	1.400,00
D141	d141	330,00
D142	Castellarnau cap a Terrassa *	330,00
D143	Castellarnau cap a Terrassa *	300,00
D144	Castellarnau cap a Terrassa *	750,00
D146	Zona Turó Berardo *	225,00
D148	Zona Turo Berardo / Castellarnau *	360,00
D150	Zona Turo Berardo / Castellarnau *	400,00
D154	Darrera C. Joan *	740,00
D156	RENFE / Can Prunera *	140,00
D157	Can Gambús / Mancomunitat *	1.500,00
D159	Zones Can Gambús *	700,00
D160	D160	200,00
D169	Zona Can Gambus / Barbisa *	1.040,00
D170	Zones Els Merinals *	440,00
D171	D171	240,00
D172	Camí de Can Molins * Zona Sant Pau	225,00
	Total superfície	208.488,00



I. 1.d Altres béns d'ús públic.



Inventari

I.1.d. ÚS PÚBLIC. Altres béns d'ús públic.**Inventari 2023**

<u>Núm Bé</u>	<u>Dt</u>	<u>Núm Inventa</u>	<u>Adreca</u>	<u>QuaUrb</u>	<u>Superfície</u>	<u>Valor</u>
I.1.d.	1	002	curs riu Ripoll	D-6	20.904,77	102.171,68 €
I.1.d.	1	003	curs riu Ripoll / Horta Vella	D-6	777,29	3.824,18 €
I.1.d.	1	005	projecte de endegament riu Ripoll	D-2	2.360,00	12.969,49 €
I.1.d.	2	003	curs riu Ripoll	D-6	3.320,00	15.604,29 €
I.1.d.	2	004	projecte de endegament riu Ripoll	d-3/D-6	5.364,92	10.816,55 €
I.1.d.	2	006	curs riu Ripoll	D-6	23.608,88	340.425,85 €
I.1.d.	2	007	torrent de Colobrers	D-6	95,42	1.222,67 €
I.1.d.	3	001	curs riu Ripoll	D-6	22.958,85	128.811,88 €
I.1.d.	3	008	ferroviari davant c. del Nord	A-2	30,73	1.348,13 €
I.1.d.	3	009	reserva d'equipament ferroviari (abans I2a/3204)	A-2	1.162,28	122,61 €
I.1.d.	6	010	Espais lliures protecció cursos de rius a Sant Pau Riusec	D-6	37.791,14	544.948,23 €
I.1.d.	6	011	Espais lliures protecció cursos de rius a Sant Pau Riusec	D-6	26.123,80	376.705,19 €
				<u>Total</u>	<u>144498,08</u>	<u>1.538.970,75</u> €



I. 2. Servei públic



I. 2.a Inmobles



Inventari

I.2.a. SERVEI PÚBLIC. Immobles.

Inventari 2023

Núm Bé	Dt	Núm Inventar	Adreca	Nom del Bé	QuaUrb	Superfície	Valor Inventari
I.2.a	0	161	ctra. Nacional 150. Km 15 (aprox) paratqe de Can Barba (Terrassa		MO - Terr	97.826.64	4.680.424.47 €
				Mercat Mancomunitat Sabadell - Terrassa. CIFO			
I.2.a	1	001	c. Llobet,77 / c. de les Paus, 71		c-1	1.079,36	859.818,90 €
				CEIP Enric Casassas			
I.2.a	1	002	c. de les Paus, 35 bis / c. Font Nova, 36		c-3	292,09	74.941,00 €
				Safareigs municipals			
I.2.a	1	003	c. de Valentí Almirall, 40-76 / pq. de cal Jepó, 1-5 / c. del Mirador.		c-1	14.764,14	1.085.784,58 €
				CEIP Catalunya / IES Vallès			
I.2.a	1	004	c. del Doctor Puig, 16		c-7	1.112,09	880.741,17 €
				Museu d'Art (Casa Turull)			
I.2.a	1	005	c. de l' Estrella, 110		c-2	488,55	303.629,04 €
				Terreny antic edifici La Obrera			
I.2.a	1	006	c. de Colom, 2		c-8	4.373,77	4.127.240,38 €
				Mercat Central			
I.2.a	1	007	c. de Sant Antoni, 13		c-7	740,15	638.393,17 €
				Museu d'Història			
I.2.a	1	008	c. de l'Illa, 10		c-1	716,44	420.922,64 €
				Antic CEIP Sant Gregori			
I.2.a	1	009	c. de l' Estació, 28 / pl. de Frederic Mompou, 1		c-4	2.007,62	918.445,54 €
				Gimnàs Municipal de Sabadell			
I.2.a	1	010	Placa del Gas, 2		c-5	234,75	410.353,10 €
				Salut i Laboratori Municipal			
I.2.a	1	011	pl.del Gas, 1 / c. de Joan Maragall, 3-7		c-5	342,18	382.343,49 €
				Casa Grau - Casa Marcet			
I.2.a	1	014	pl. de Sant Roc, 10-11		1-2	244,60	512.746,03 €
				Ateneu			

I.2.a. SERVEI PÚBLIC. Immobles.**Inventari 2023**

<u>Núm Bé</u>	<u>Dt</u>	<u>Núm Inventar</u>	<u>Adreca</u>	<u>Nom del Bé</u>	<u>QuaUrb</u>	<u>Superfície</u>	<u>Valor Inventari</u>
I.2.a	1	015	pl. de Sant Roc, 12-13-14	Cultura	1-2	223.69	556.293,36 €
I.2.a	1	016	ptge. d'en Clavé, 4-12	reserva equipament esportiu	c-4	781,85	234.009,41 €
I.2.a	1	017	c. de l'Estrella, 25 - 31	CEIP Centre - La Trama	c-1	521,90	489.763,46 €
I.2.a	1	018	pl. Sant Roc, 1	Casa Consistorial. Antics Escolapis	C-5	830,67	1.988.674,39 €
I.2.a	1	019	c. de Sant Pau, 4 i 8	Teatre Principal	c-7	823,12	8.899.524,01 €
I.2.a	1	020	c. del Sol, 1 plantes 3, 4, 5, 6	Àrea d'Urbanisme	1-2	2.021,78	2.018.692,28 €
I.2.a	1	021	Rambla, 22, 1r i 2n	Serveis Personals. Salut	1-2	438,72	390.170,93 €
I.2.a	1	022	c. de les Tres Creus, 12 - 62	Teatre municipal La Farandula	c-7	1.289,12	2.050.901,69 €
I.2.a	1	023	c. de les Tres Creus 219 - c. Bonavista 71	Zona Universitària	C-1	9.861,75	1.379.730,47 €
I.2.a	1	024	c. de Sant Pau, 34-36	Casa Manau	c-2	396,47	482.904,13 €
I.2.a	1	025	c. Jardí, 4	Escola municipal de música	c-1	520,79	668.650,90 €
I.2.a	1	026	Rambla, 67-71	Casal Pere Quart	c-7	1.018,14	719.567,98 €
I.2.a	1	027	c. de Montserrat, 7 / c. Sol, 103-119 / c. Alemanya, 4B-6	Vapor Pissit	c-7	2.584,33	2.654.179,88 €

I.2.a. SERVEI PÚBLIC. Immobles.

Inventari 2023

Núm Bé	Dt	Núm Inventar	Adreca	Nom del Bé	QuaUrb	Superfície	Valor Inventari
I.2.a	1	028	c. de Sant Oleguer, 75	Conservatori Municipal de música	c-1	579.06	936.975,23 €
I.2.a	1	029	c. de Sallarés i Pla, 160	CEIP Joanot Alisanda	c-1	6.509,97	3.534.434,20 €
I.2.a	1	030	pl. de Sant Joan, 1A	Centre activitats Gent Gran / antic Mercat Sant Joan	c-8	1.687,40	757.595,81 €
I.2.a	1	031	c. de Ferran Casablanças, 13-141 / c. de Cervantes, 87	CEIP Miquel Martí i Pol	c-1	4.790,99	2.885.335,83 €
I.2.a	1	032	c. de Sol i Padrís, 59	Pavelló Municipal d'Esports	C-4	6.907,67	2.513.694,18 €
I.2.a	1	034	c. de la Indústria, 34	Casa Ponsà. Arxiu municipal	c-7	826,38	736.366,47 €
I.2.a	1	035	c. de Sol i Padrís, 93	Centre civic Sant Oleguer	c-3	3.793,83	2.791.911,78 €
I.2.a	1	036	camí de Can Quadres, 179	Complex Sant Oleguer, Parc recreatiu Sabadell "La Bassa" i molí de Sant Oleguer	C-10	121.048,44	16.887.210,59 €
I.2.a	1	037	rda. de Bellesguard, 43	Escola bressol Joaquim Blume - Sant Oleguer	c-1	3.258,30	2.358.760,09 €
I.2.a	1	038	rda. de Bellesguard, 35	CEIP Joaquim Blume	c-1	8.338,28	3.481.845,32 €
I.2.a	1	039	rda. de Bellesguard, 13 - 25	Piscines municipals Joan Serra	C-4	24.787,90	1.302.703,09 €
I.2.a	1	041	c. de l' Estació, 21-67 / pl. d'Antoni Llonch, 1	Estació d'autobusos - antiga estació Renfe	B-3	5.829,04	267.522,78 €
I.2.a	1	042	c. de Vidal, 118-126	Reserva infraestructura de serveis	b-3	242,24	89.033,30 €

I.2.a. SERVEI PÚBLIC. Immobles.

Inventari 2023

Núm Bé	Dt	Núm Inventar	Adreca	Nom del Bé	QuaUrb	Superfície	Valor Inventari
I.2.a	1	162	Racó del Campanar	Campanar de Sant Félix	c-9	71.07	308.070,44 €
I.2.a	1	172	c. de Felix Amat,128 / c. Blasco de Garay, 90-96	Reserva equipament educatiu	c-1	1.436,24	226.123,74 €
I.2.a	1	176	c. de Doctor Puig, 18	Ràdio Sabadell	c-0	487,77	547.871,23 €
I.2.a	1	177	c. de Turull, 5	Reserva d'equipament local	c-0	503,38	69.084,21 €
I.2.a	1	182	c. de les Tres Creus, 127-129	Biblioteca municipal Vapor Badia	c-7	2.124,93	1.539.164,98 €
I.2.a	1	187	pl. de l'Imperial, 4 / c. Félix Amat, 2-4	Complex cinema Saló Imperial	c-7	1.412,74	433.367,10 €
I.2.a	1	190	c. de la Indústria, 8-10	Despatx Lluçh.Oficina atenció ciutadana	c-5	642,10	1.513.484,69 €
I.2.a	1	191	c. de Xaloc, 29 / rda. Orient, 73	Tanatori municipal	C-2	564,22	65.367,24 €
I.2.a	1	192	c. de Daoiz, 6 / pg. de Rubio i Ors, 109-131 / c. d'Agustina d'Aragó,	Reserva d'equipament	c-2	2.359,84	303.426,21 €
I.2.a	1	193	c. del Pedregar, 7-13	Casa Duran	c-9	1.111,32	1.609.068,08 €
I.2.a	1	194	c. de Fra Luis de León, 208-212	Reserva d'equipament educatiu	c-1	2.475,14	183.982,67 €
I.2.a	1	195	c. de Blasco de Garay, 19	Vapor Codina - Joventut	c-5	639,42	1.672.330,26 €
I.2.a	1	196	c. de Narcís Giralt,74	Serveis Generals	c-5	895,72	1.944.243,13 €

I.2.a. SERVEI PÚBLIC. Immobles.
Inventari 2023

Núm Bé	Dt	Núm Inventar	Adreca	Nom del Bé	QuaUrb	Superfície	Valor Inventari
I.2.a	1	197	c. de l'Estrella, 3-11 / c. de la Unió, 16-22	Escola La Trama	c-1	1.233,28	1.494.549,19 €
I.2.a	1	218	c. dels Emprius, 7-11	Local Consell de Joves	C-1	641,91	879.652,00 €
I.2.a	1	221	c. de Borrell, 31-35	Reserva equipament sanitari assistencial	c-2	1.980,72	118.200,00 €
I.2.a	1	237	c. del Doctor Roges, 35	Reserva equipament sanitari assistencial	c-2	206,64	484.450,76 €
I.2.a	1	239	c. de Duran i Sors, 48-88 / c. Sant Pau, 104 / c. Ferran Casablanca	Escola bressol Centre - antic vapor Buxeda nou	c-1	3.242,35	2.260.148,90 €
I.2.a	1	243	c. de Sant Joan, 24 / c. Borriana, 17	Oficines municipals	c-5	322,18	968.045,19 €
I.2.a	1	244	c. de Sant Pau, 55	Magatzem de material d'oficina (compres)	1-1	224,21	259.500,00 €
I.2.a	1	246	c. de Sol i Padris, 56 bxs i 1r (50-58) / c. Sallares i Marra, 88-94	Complex Sant Oleguer / Casal d'Avis i Centre de dia	e-1	1.493,73	1.838.152,04 €
I.2.a	1	261	pl. de Sant Salvador, 10	Reserva equipament educatiu	C-1	14,36	3.376,47 €
I.2.a	1	263	c. de Covadonga, 370 - 380 bxs 3 i 4	Locals placa Sardana	1-9	357,66	153.716,05 €
I.2.a	1	278	pl. del Vallès, 1	Antiga escola Santa Gemma	c-3	980,89	328.071,18 €
I.2.a	1	291	c. de Vidal, 22-48 cantonada amb Quevedo	Plaça sud de l'Artèxtil	c-0	621,85	29.152,33 €
I.2.a	1	292	avinguda d'Ègara, 18B	Piscina del barri de Sant Oleguer	c-4	4.908,32	925.640,10 €

I.2.a. SERVEI PÚBLIC. Immobles.

Inventari 2023

Núm Bé	Dt	Núm Inventar	Adreca	Nom del Bé	QuaUrb	Superfície	Valor Inventari
I.2.a.	1	295	c. de Parellada, 20-42		c-3	985.00	1.609.140,86 €
				Reserva c-3			
I.2.a.	2	043	pl. del Primer de Maig, 1 / c. d'Archidona, 3		c-3	5.945,78	1.960.161,11 €
				Centre Cívic / Biblioteca / poliesportiu municipal Can Puiggener			
I.2.a.	2	044	ctra. de Prats de Lluçanès, Km. 2		c-7	1.189,40	499.282,62 €
				Església de Sant Vicenç de Jonqueres			
I.2.a.	2	045	ptge. de les Escoles, 2-16		c-1	16.324,78	610.359,66 €
				CEIP Joan Maragall			
I.2.a.	2	046	c. Puiç de la Creu, 15		c-4	15.103,04	3.156.647,86 €
				Camp de futbol municipal de Can Puiggener			
I.2.a.	2	047	c. Florit, 32 - 36		c-1	6.083,38	1.077.274,86 €
				CEIP Alcalde Marçet			
I.2.a.	2	048	c. Florit, 21		c-0	201,18	25.366,79 €
				Reserva d'equipament			
I.2.a.	2	049	ctra. de Prats, 220 - 228 / c. Batllell, 211		c-8	2.192,32	5.738.423,29 €
				Mercat Creu Alta			
I.2.a.	2	050	c. de Ribot i Serra, 265		c-5	1.629,86	581.967,38 €
				Antic CEIP Creu Alta			
I.2.a.	2	051	ctra. de Prats, 52		c-1	155,00	36.433,59 €
				Reserva equipament educatiu			
I.2.a.	2	052	ctra. de Prats, 2-44		c-3 i c-4	4.978,73	7.349.602,57 €
				Pavelló municipal Can Balsach / centre cívic Creu Alta			
I.2.a.	2	053	c. Major, 70		c-0	404,18	233.804,34 €
				Casal Creu Alta - esplai			
I.2.a.	2	054	c. de Pi i Margall, 17-31		c-3	2.207,08	263.192,91 €
				Reserva d'equipament. Aparcament zona blava			

I.2.a. SERVEI PÚBLIC. Immobles.**Inventari 2023**

<u>Núm Bé</u>	<u>Dt</u>	<u>Núm Inventar</u>	<u>Adreca</u>	<u>Nom del Bé</u>	<u>QuaUrb</u>	<u>Superfície</u>	<u>Valor Inventari</u>
I.2.a	2	055	c. Borràs. 85-135 / c. de Pi i Margall, 28	CEIP Creu Alta. Antic Can Borràs	c-1	5.765,96	861.279,38 €
I.2.a	2	056	c. de Sant Isidre, 140 / c. Lluís, 31	Ca l'Estruch. Centre de producció i creació Estruch	c-7	7.830,61	3.144.931,35 €
I.2.a	2	057	c. Papa Pius XI, 155-199 / c. Borràs, 136 / c. de Sant Isidre, 26	Biblioteca Creu Alta - antics safareigs	c-3	631,67	742.103,05 €
I.2.a	2	058	c. de Motllor i Puig.33-55 / c. de Sant Maties, 6	Escola bressol Creu Alta. Antic Cervantes	c-1	1.875,29	2.072.787,93 €
I.2.a	2	059	c. de Canonge Joncar, 56	CEIP Ribatallada	c-1	1.185,77	743.401,30 €
I.2.a	2	060	c. de Francesc Izard, 21	CEIP Samuntada	c-1	7.823,18	2.482.534,16 €
I.2.a	2	164	ctra. de Prats, 470-480 / c. Puig de la Creu, 26	reserva infraestructura serveis viaris	b-3	2.881,45	118.295,89 €
I.2.a	2	173	c. d' Agricultura, 54	Maqatzem museu història	c-7	1.241,47	319.020,48 €
I.2.a	2	181	c. de Batllell, 18-31	Caserna Guàrdia Civil (segregada part noves tecnologies III1/2284)	C-NT	3.956,26	9.039.155,61 €
I.2.a	2	183	camí del molí d'en Torrella, 26	Molí d'en Torrella	UA-r22	6.537,26	84.309,73 €
I.2.a	2	184	paratge "Castell d'Arrahona"	Sist. local viari (r) i sist.general parc ecològic	6-1	720,00	31.963,07 €
I.2.a	2	216	bda. de Can Puiggener 103-121	Reserva d'equipament educatiu	c-1	8.699,93	84.394,93 €
I.2.a	2	222	c. de Vilarrubias, 173	Reserva equipament sanitari assistencial	C-2	156,97	242.613,09 €

I.2.a. SERVEI PÚBLIC. Immobles.

Inventari 2023

Núm Bé	Dt	Núm Inventar	Adreca	Nom del Bé	QuaUrb	Superfície	Valor Inventari
I.2.a.	2	230	ctra. de Prats, 498l		b-1	161.86	19.305,04 €
				Infraestructura de serveis tècnics			
I.2.a.	2	231	ctra. de Prats, 492		b-1	33,11	3.949,03 €
				Infraestructura de serveis tècnics			
I.2.a.	2	245	c. del Puig de la Creu, 1 - 11		c-1	3.015,26	2.045.506,82 €
				Escola Bressol Can Puiggener			
I.2.a.	2	266	c. de Castellar del Vallès, entre 222-224 i 228-230		c-2	1.036,53	52.334,40 €
				Espais interiors Cap creu alta i casal d'avis			
I.2.a.	2	267	riu Ripoll, 321		c-2	2.541,55	204.695,50 €
				Molí d'en Font			
I.2.a.	2	274	riu Ripoll, 187		b-1	882,52	63.153,13 €
				Caseta elevadora d'aigua al riu Ripoll			
I.2.a.	2	280	c. Roma, 6-8 / c. de Santa Eulàlia, 49. esc. A bxos. Dreta		1-6a (rt)	161,90	66.655,37 €
				Local municipal			
I.2.a.	2	281	c. del Puig de la Creu, 12 bxs.-01		2-2v	170,78	256.417,91 €
				Grup d'esplai La Baldufa			
I.2.a.	2	290	c. de Francesc Bellapart, 59-69		c-1	3.362,77	847.914,06 €
				Reserva equipament educatiu			
I.2.a.	3	062	c. del Bosc, 1-21		c-1	3.344,91	285.563,22 €
				CEIP Can Deu (P-4 i P-5)			
I.2.a.	3	063	c. del Bosc, 23		c-0	8.909,09	246.992,95 €
				Reserva d'equipament. Aparcament			
I.2.a.	3	064	c. de la Prada, 35		c-1	5.879,09	1.549.311,98 €
				CEIP Can Deu			
I.2.a.	3	065	c. d' Armand Obiols, 92-96 / c. Manuel de Pedrolo, 41-57 / c. Gabri		c-0	2.602,32	257.141,14 €
				Reserva equipament			

I.2.a. SERVEI PÚBLIC. Immobles.
Inventari 2023

Núm Bé	Dt	Núm Inventar	Adreca	Nom del Bé	QuaUrb	Superfície	Valor Inventari
I.2.a	3	066	c. d' Armand Obiols, 81-85 / c. de Gabriel Ferrater, 40		c-4	2.633,01	64.448,99 €
				Reserva equipament esportiu			
I.2.a	3	067	c. del Portal de la Floresta, 12-30 / pl. dels Xiprers, 10-13 / c. del R		c-3	2.551,25	3.281.710,76 €
				Centre cívic/ biblioteca/ Casal d'avis/ Escola d'Adults de Can Deu			
I.2.a	3	069	c. dels Pins, 1-27		c-1	8.736,93	2.190.640,77 €
				CEIP La Floresta			
I.2.a	3	070	c. del Caucas, 81 - 85		c-3	1.362,01	147.570,94 €
				Centre de dia i casal d'avis de la Planada			
I.2.a	3	071	c. dels Urals, 61-79		c-0	3.607,88	384.998,42 €
				Reserva equipament			
I.2.a	3	072	c. de Lles, 6		b-3	4.598,58	583.612,22 €
				Estació de servei			
I.2.a	3	073	ctra. de Matadepera, davant núm. 298 a 310		C-10	9.300,35	204.529,85 €
				Reserva equipament esportiu i lleure			
I.2.a	3	074	c. del Puigmajor, 59-75 / rda. Rodoreda, 7-9		c-1	3.711,54	731.636,44 €
				Poliesportiu Municipal Miquel Hernández i antiga escola Miquel Hernández			
I.2.a	3	075	rda. de Roureda, 24		c-7	1.365,72	200.118,95 €
				La Sala. Auditori Miquel Hernández			
I.2.a	3	076	c. de Rialb,1		c-1	24.271,27	3.160.029,98 €
				CEIP La Roureda			
I.2.a	3	077	c. de Montblanc, 6-34 / c. Puigmal, 1-29 / c. Peguera, 7-23		c-1	10.156,38	1.931.636,19 €
				CEIP Calvet d'Estrella i escola bressol Calvet d'Estrella			
I.2.a	3	078	c. de la Bonaigua, s/n		c-2	735,94	31.915,43 €
				Reserva equipament Sabadell Gent Gran (al costat de l'antic Nen Jesús)			
I.2.a	3	079	c. de Vinhamala, 1-27 / rda. Collsalarca, 82-220 / c. Sallarès Castel		c-1	9.818,38	1.895.694,44 €
				CEIP Sant Julià			

I.2.a. SERVEI PÚBLIC. Immobles.

Inventari 2023

Núm Bé	Dt	Núm Inventar	Adreca	Nom del Bé	QuaUrb	Superfície	Valor Inventari
I.2.a	3	080	rda. Navacerrada, 60-92 / c. Somport, 1-29 / c. d' Alcubierre, 2- 26 /	Biblioteca del Nord	c-7	5.300,81	4.248.020,43 €
I.2.a	3	082	rda. de Navacerrada, 14 - 58	Poliesportiu municipal Ca N'Oriac	c-4	10.023,35	901.145,22 €
I.2.a	3	083	c. de Coronas (davant números 9-31)	Reserva equipament educatiu	c-1	4.852,95	797.243,45 €
I.2.a	3	084	rda. de Collsalarca, 6	Camp de futbol municipal de Ca N'Oriac	c-4	11.913,46	3.599.717,29 €
I.2.a	3	085	c. d' Arousa, 2-28 / c. Garrotxa, 1-27	Centre cívic ca n'Oriac	c-3	5.314,63	762.982,49 €
I.2.a	3	086	c. de Balaquer, 16-52	CEIP Miquel Carreras	c-1	14.198,54	1.842.231,65 €
I.2.a	3	088	c. de Vallirana, 14-26	CEIP Torrequitart (segregació IES Agustí Serra I2a/3268)	c-1	9.557,51	1.483.631,10 €
I.2.a	3	089	ctra. de Prats, 401 / c. del Maestrat, s/n	Reserva equipament local	c-0	2.956,16	137.609,24 €
I.2.a	3	091	c. d' Ordesa, 2-18 / c. de la Font Canaleta, 43-53 / c. Noufonts, 2C	CEIP Gaudí	c-1	5.565,51	964.013,91 €
I.2.a	3	163	c. de Rialb, 11	Camp de Futbol La Roureda	c-4	1.509,36	1.930.421,13 €
I.2.a	3	166	c. Caucàs, 59 / c. Himalaia, 110 / c.les Palmeres, 36-70	Camp de futbol municipal la Planada-Can Deu	c-4	17.156,68	3.439.322,87 €
I.2.a	3	186	c. d'Armand Obiols, 28	Centre Cívic Sant Julià	c-3	1.312,20	299.129,68 €
I.2.a	3	201	c. de La Mola, 8-16 / c. Benavarri, 7-13	Masia de ca n'Oriac	c-3	1.684,14	219.685,51 €

I.2.a. SERVEI PÚBLIC. Immobles.

Inventari 2023

Núm Bé	Dt	Núm Inventar	Adreca	Nom del Bé	QuaUrb	Superfície	Valor Inventari
I.2.a	3	203	c. de Zuric, 49-79		c-0	12.357,08	1.035.262,45 €
				Reserva d'equipament local c-0			
I.2.a	3	219	c. de la Mola, 65-71		c-1	2.107,33	144.133,74 €
				Reserva equipament			
I.2.a.	3	234	ctra. de Prats de Lluçanès, 899		A-1	6.760,75	82.616,37 €
				Punt Blau 1. Deixalleria			
I.2.a.	3	248	rda. de Navacerrada, 12		c-4	726,00	890.017,18 €
				Sala polivalent ca n'Oriac			
I.2.a.	3	254	ctra. de Matadepera (BV-1248 pk.2.7 al pk 3.5)		B-1	110,14	4.523,57 €
				Infraestructures de serveis tècnics			
I.2.a.	3	260	c. de Praqa, 25		c-1	10.724,58	1.360.196,50 €
				Reserva equipament educatiu (23.00 i 15.04)			
I.2.a.	3	264	c. de Praqa, 57		c-1	2.979,15	2.111.136,67 €
				Escola bressol Can Llong (23.02)			
I.2.a.	3	268	c. de Vallmanya, 11-13		c-1	10.933,66	508.961,87 €
				IES Agustí Serra			
I.2.a.	3	269	c. de Vallmanya, 15		c-1	2.746,76	127.861,68 €
				IES Agustí Serra (ampliació)			
I.2.a.	3	271	c. de Vallmanya, 13T		c-1	46,41	2.234,40 €
				Equipament educatiu. Estació transformadora.			
I.2.a.	3	273	rda. de Navacerrada, 58		c-1	2.045,35	57.191,91 €
				Reserva equipament educatiu			
I.2.a.	3	282	c. de la Molina, 2 bxs-A, B, C i D		2-1b	216,20	88.469,89 €
				associació de veïns Roureda i altres entitats			
I.2.a.	3	283	c. de la Molina, 7 bxs-03		2-1b	48,34	14.132,78 €
				Local adscrit a serveis socials			

I.2.a. SERVEI PÚBLIC. Immobles.**Inventari 2023**

<u>Núm Bé</u>	<u>Dt</u>	<u>Núm Inventar</u>	<u>Adreca</u>	<u>Nom del Bé</u>	<u>QuaUrb</u>	<u>Superfície</u>	<u>Valor Inventari</u>
I.2.a	4	093	via Favència, 9-21	Reserva equipament administratiu	c-5	852.69	2.949.74 €
I.2.a	4	095	avda. de Francesc Macià, 15-33	Reserva equipament associatiu	C-3	15.631,25	2.018.492,10 €
I.2.a	4	097	c. de la Lusitania, 115	CEIP Concòrdia	c-1	14.940,89	3.260.005,26 €
I.2.a	4	098	c. de Muntaner, 13-21	CEIP Font Rosella	c-1	6.506,00	2.005.514,59 €
I.2.a	4	099	c. de Mauritània, 22	Reserva equipament sanitari-assistencial	c-2	1.903,03	420.967,90 €
I.2.a	4	100	c. d' Apúlia, 16-40 / c. d'Atlanta, 55-91 / c. Mauritània, 9-31	Poliesportiu Municipal Olímpia	c-4	32.398,04	7.501.177,44 €
I.2.a	4	101	pl. d'Olímpia, 1	Estadi municipal de la Nova Creu Alta	C-4	28.893,64	5.486.027,73 €
I.2.a	4	102	via Alexandra, 62-100	CEIP Andreu Castells	c-1	17.552,58	3.828.217,70 €
I.2.a	4	103	c. de Lucreci, 1-47	Zona esportiva Can Rull	c-4	18.375,47	1.658.679,82 €
I.2.a	4	104	c. de Juvenal, 1	IES Sabadell	c-1	11.632,60	422.925,28 €
I.2.a	4	105	c. de Sant Isidor, 51	Centre cívic can Rull	c-3	7.586,35	204.901,44 €
I.2.a	4	106	avda. de Lluís Companys, 69	CEIP Can Rull	c-1	13.607,91	2.643.298,01 €
I.2.a	4	107	c. de Turina, 11-21	Antic CEIP Cifuentes (edificis 1, 2 i 4 el 3 és afectat ús escolar)	c-1	4.164,19	1.306.376,87 €

I.2.a. SERVEI PÚBLIC. Immobles.**Inventari 2023**

<u>Núm Bé</u>	<u>Dt</u>	<u>Núm Inventar</u>	<u>Adreca</u>	<u>Nom del Bé</u>	<u>QuaUrb</u>	<u>Superfície</u>	<u>Valor Inventari</u>
I.2.a	4	110	c. de Goethe / c. de Can Julià Ferrer	Reserva equipament local	c-0	11.87	11.472.69 €
I.2.a	4	111	c. d' Atlanta, 25-53 / c. Mauritània, 33-41	CEIP Pau Casals	c-1	6.832.06	2.617.502,63 €
I.2.a.	4	112	al costat de la ctra. de Terrassa, 620	IES SEP Castellarnau	C-0	31.911,47	398.545,53 €
I.2.a	4	165	c. de la Lusitània, 3 / c. Feliu de la Penya, 5	Centre Cívic de la Concòrdia	2-2e	687.02	271.943,32 €
I.2.a	4	180	c. de Puiq Antic, 44	Reserva d'equipament educatiu	c-1	8.395.13	257.584,63 €
I.2.a	4	199	rda. d'Europa, 304-316 / c. Lucreci, 49-59	Deixalleria Punt Blau 3 i central de recollida neumàtica	c-6	3.833,39	235.529,26 €
I.2.a	4	200	avda. d'Estrasbourg, 21 / c. de Lluís Dalmau, 9	Reserva equipament local	c-0	4.395,65	958.691,27 €
I.2.a	4	206	c. de Varsovia, 96	Reserva d'equipament local	c-0	4.937,13	163.802,01 €
I.2.a	4	208	c. de Sarajevo, 164-180	Reserva d'equipament per serveis urbans	c-6	4.624,52	304.584,04 €
I.2.a	4	209	avda. d'Estrasbourg, 82-100 / rda. d'Europa, 512-520	Masia de can Llong. Centre cívic de can Llong	c-0	5.674,86	2.547.950,60 €
I.2.a.	4	228	c. del Primo Levi (costat baixador Renfe Castellarnau)	servei d'infraestructura de serveis viàris	b-3	2.699,71	456.304,98 €
I.2.a.	4	247	via Alexandra, 60	Escola Bressol Andreu Castells	c-1	1.268,66	988.719,93 €
I.2.a.	4	275	pl. d'Ovidi Montllor, 2-5	Centre de Serveis complex Alexandra	e-1	1.208,80	2.244.966,48 €

I.2.a. SERVEI PÚBLIC. Immobles.
Inventari 2023

Núm Bé	Dt	Núm Inventar	Adreca	Nom del Bé	QuaUrb	Superfície	Valor Inventari
I.2.a.	4	279	pl. d'Ovidi Montllor, 2	Biblioteca de Ponent	e-1	2.285,87	3.872.002,37 €
I.2.a.	4	284	avda. de Josep Tarradellas, 19 bis	Antiga escola bressol l'Heura	2-1c	624,72	197.918,90 €
I.2.a	5	113	camí de la Serra Pedralva, 76-86	Reserva equipament general	C-0	34.171,54	592.375,70 €
I.2.a	5	114	c. Prat de la Riba, 71 / c. Rafael de Casanova, 123 / c. Serralada,	Equipament esportiu general	C-4	21.741,53	22.707.052,77 €
I.2.a	5	115	c. d'Irlanda, 2	Centre comercial els Merinals- Mercat de Can Gambus	c-8	5.074,00	1.803.112,62 €
I.2.a	5	116	c. d' Irlanda, 15	Centre d'educació especial Escola Bellapart (pati)	c-1	4.114,94	887.338,89 €
I.2.a	5	117	c. de Joan Boscà, 11 / c. Frederic Mistral, 32	Torre Serra Camaró	c-2	462,98	336.646,58 €
I.2.a	5	118	c. de Fuerteventura, 51-71	IES Miquel Crusafont	c-1	1.692,23	305.633,66 €
I.2.a	5	119	c. d' Argentina, 33-61 / c. La Palma, 71-75	CEIP Arraona	c-1	12.401,96	2.154.792,72 €
I.2.a	5	120	c. de Fuerteventura, s/n / c. de la Palma, 119 / pl. Pla de l'Amor, 3	Casa dels Pins (Pla de l'Amor)	c-3	8.831,51	641.105,90 €
I.2.a	5	121	c. del Canadà, 33 / c. de l' Uruquai, 2	Camp de futbol municipal Arraona-Merinals	c-4	13.441,80	3.623.329,71 €
I.2.a	5	122	pl. de Jean Piaquet, 1	Escola de música i dansa	c-5 / c-3	436,54	143.085,91 €
I.2.a	5	123	c. Riu-sec, 44bis-80 / c. Permanyer, 7-11 / ptge. Frasser Lawton, 2	Poliesportiu Municipal i gimnàs municipal de Can Marcet	c-4	6.295,77	3.565.600,08 €

I.2.a. SERVEI PÚBLIC. Immobles.**Inventari 2023**

<u>Núm Bé</u>	<u>Dt</u>	<u>Núm Inventar</u>	<u>Adreca</u>	<u>Nom del Bé</u>	<u>QuaUrb</u>	<u>Superfície</u>	<u>Valor Inventari</u>
I.2.a	5	124	c. de Pau Claris, 86-138 / c. Permanyer, 13-59 / c. Riu-sec, 23-67 /		c-6	11.203,55	9.013.050,10 €
				Can Marçet. Policia Municipal. Dipòsit de vehicles			
I.2.a	5	125	c. Pau Claris, 135 / ctra. de Molins de Rei, 98-134		c-1.92	1.601,89	376.652,40 €
				Futura Escola Bressol Gracia			
I.2.a	5	126	c. de Cellers, 7		c-7	2.680,30	91.542,78 €
				La Nau			
I.2.a	5	127	ctra. de Barcelona, 208 / c. Manso, 2-4		C-1	7.018,71	2.832.985,84 €
				Vapor Llonch. Promoció econòmica. Soterrani - Maatzem d'Ulleria			
I.2.a	5	128	c. de Verquós - Buxeda - Bruc - Pg. Comerc, 64		b-3	8.214,94	58.688,07 €
				Cotxeres de la TUS			
I.2.a	5	129	pl. del Treball, 1		c-3	2.178,22	626.904,12 €
				Centre Cívic Gràcia			
I.2.a	5	130	c. Boccaccio, 6- 68		c-4	22.482,89	2.413.200,39 €
				Complex esportiu municipal de Gràcia			
I.2.a	5	131	c. Ramon Llull, 108. cantonada amb Joaquim Blume		b-3	2.094,44	461.133,73 €
				Estació de servei			
I.2.a	5	167	c. de Molins de Rei, 83-119 / c. Jacint Verdaquer, 40-44		c-1	7.558,16	2.906.949,68 €
				CEIP Teresa Claramunt			
I.2.a	5	217	rda. de Jean Monnet, 76-80 / c. d'Eslovàquia / c. de Franca		c-6	5.752,85	690.360,00 €
				Central de recollida pneumàtica Can Gambus			
I.2.a	5	224	parc de Can Gambús, 1 / masia de Can Gambús, 1 / c. Kurdistan,		c-D4	2.649,93	318.000,00 €
				Masia de Can Gambús			
I.2.a	5	225	c. de Malta, 20-54 / c. d'Hongria, 2-20		c-1	12.615,13	1.513.815,60 €
				Reserva equipament educatiu			
I.2.a	5	226	rda. de Jean Monnet, 189-253 (parc. W-5 de Can Gambús) / c. de		c-1	3.872,51	464.760,00 €
				Reserva d'equipament educatiu			

I.2.a. SERVEI PÚBLIC. Immobles.**Inventari 2023**

<u>Núm Bé</u>	<u>Dt</u>	<u>Núm Inventar</u>	<u>Adreca</u>	<u>Nom del Bé</u>	<u>QuaUrb</u>	<u>Superfície</u>	<u>Valor Inventari</u>
I.2.a.	5	236	c. de La Palma, 81	Escola bressol Arraona	c-1	1.840.07	1.764.205,23 €
I.2.a.	5	272	c. de Francesc Eiximenis, 1 / c. de Joaquim Blume, 2B	Sistema d'infraestructures de serveis viaris	b-3	2.223,61	201.569,24 €
I.2.a.	5	294	rda. de Jean Monnet, 149-157	Finca W3a SR-128. Reserva c-0	c-0	2.589,87	311.640,00 €
I.2.a	6	132	c. dels Drapaires, 2-6	CEIP Espronceda	c-1	8.867,66	1.801.465,13 €
I.2.a	6	133	c. de Feijoo / c. dels Reis Catòlics, 6	Mercat Campoamor	c-8	3.584,48	983.925,27 €
I.2.a	6	134	c. de Concha Espina, 33	IES Ribot i Serra	c-1	8.136,24	947.144,15 €
I.2.a	6	135	c. de Pardo Bazán, 17	Complex esportiu Sabadell Sud	c-4	8.827,33	4.465.274,48 €
I.2.a	6	136	c. de Campoamor, 92 - 98	CEIP Sallarès i Pla	c-1	9.257,73	2.058.783,96 €
I.2.a	6	137	c. de Goya, c.de Teresa Claramunt, c. de Ferrer i Vidal i c. de Ram	Reserva escola bressol Campoamor	c-1	1.617,72	42.634,00 €
I.2.a	6	138	c. de Pardo Bazán, 31	Camp de futbol municipal La Creu	c-4	14.852,57	3.192.984,00 €
I.2.a	6	140	c. d' Esteve Paluzie, 49 / c. de Sant Llop	Reserva assistencial Creu de Barberà	c-2	899,99	4.810,31 €
I.2.a	6	141	rda. de Santa Maria (darrera del número 1B)	Reserva equipament educatiu	c-1	2.321,22	495.638,48 €
I.2.a	6	142	pl. de Castelao, 1	Centre cívic de la Creu de Barberà i local de joventut	c-3	1.380,80	676.665,08 €

I.2.a. SERVEI PÚBLIC. Immobles.
Inventari 2023

Núm Bé	Dt	Núm Inventar	Adreca	Nom del Bé	QuaUrb	Superfície	Valor Inventari
I.2.a	6	144	rda. de Sta. Maria, 91-99 / c. Bavqual, 2-28	CEIP la Romànica i escola bressol La Romànica	c-1	12.494,97	2.891.336,47 €
I.2.a	6	145	parcel·la resultant núm 24. PP Sant Pau de Riu-sec	Depuradora de Sant Pau de Riusec	B-1	63.454,67	5.857.913,53 €
I.2.a.	6	235	c. de les Cosidores, 9	Escola bressol Espronceda	c-1	1.953,01	1.421.102,05 €
I.2.a.	6	238	ptae. de Pere Santfeliu, 28-30 / c. de Maria Teresa Duran, 7	Reserva equipament educatiu	c-1	477,29	56.878,80 €
I.2.a.	6	240	c. de Concha Espina, 32 / c. de Feijoo, 85-87	CAP Campoamor	c-2	2.409,75	3.653.564,71 €
I.2.a.	6	249	pg. dels Almoçàvers, 49 (pg. Dos de Maig i c. Velàzquez)	Biblioteca sector Sud	c-7	915,05	3.915.834,17 €
I.2.a.	6	256	c. del Puig de Mataric, 13 (parc. resultant núm 20. PP St Pau de Ri	Reserva equipament local	c-0	5.888,35	642.124,57 €
I.2.a.	6	257	pg. de Sant Pau de Riu-sec, 4 (parc. resultant núm 21. PP Sant P	Reserva d'equipament	c-0	8.616,50	939.629,33 €
I.2.a.	6	258	c. de Can Diviu, 21 (parc. resultant núm. 22. PP St Pau Riu-sec)	Can Borrell, església de Sant Pau de Riu-sec i hostatgeria. Reserva d'equipament	c-0	30.105,82	3.283.039,67 €
I.2.a.	6	259	ctra. de Bellateterra, 32 - 36 (parc. resultant núm 23. PP St Pau d	Reserva d'equipament	c-0	32.890,28	3.586.685,03 €
I.2.a.	6	277	c. Diego de Almagro, 42- 46 (local B) / c. Leonardo da Vinci, 81 (lo	Complex Parc Central 2 locals	e-1	468,32	1.360.428,33 €
I.2.a.	6	285	rda. de Santa Maria, 28 bxs	Ludoteca Margarida Bedós i centre de tarda	2-1b	500,83	182.362,00 €
I.2.a.	6	286	pg. del Comerç, 49-51 bxs-01 i bxs-02	Local de consell de joves de Sabadell	2-1d	109,55	59.566,93 €

I.2.a. SERVEI PÚBLIC. Immobles.

Inventari 2023

Núm Bé	Dt	Núm Inventar	Adreca	Nom del Bé	QuaUrb	Superfície	Valor Inventari
I.2.a	7	146	antiga ctra.de Caldes. 1 - 5	Equipament per a serveis urbans - Cementiri	C-6	250.535.01	8.285.906,49 €
I.2.a	7	147	c. del Corredor, 6 / c. del Remei, 1-9	Centre cívic de Poble Nou / CAP de Poble Nou	c-3	499,58	562.513,60 €
I.2.a	7	148	avda. de Polinyà, 2A	CEIP Juan Ramón Jiménez	c-1	12.878,55	1.330.567,31 €
I.2.a	7	149	c. de Beçoña, 1A	Reserva equipament	c-0	7.001,38	285.004,09 €
I.2.a	7	150	c. de Sau. 129-145 / c. de l'Anoia, 4-10	Mercat de Torre Romeu	c-8	3.066,08	1.076.309,75 €
I.2.a	7	151	c. de l'Anoia, 26 I	Reserva escolar	c-1	4.470,40	401.518,10 €
I.2.a	7	152	c. de Segre, 2-14 / trv. Flamicell, 1-11 / c. Flamicell, 59-61 / c. d'On	CEIP Joan Montllor i Escola Bressol Joan Montllor	c-1	1.338,33	907.571,01 €
I.2.a	7	153	c. de Francolí, 11-21 / c. de la Noguera Ribagorçana, 15	Antic centre cívic Torre-romeu / Sala de lectura Torre-romeu / Local de joves	c-3	523,55	844.844,33 €
I.2.a	7	154	c. Gaià, 2-24 / c. de Noguera Pallaresa, 29 / pl. del Cardener, 1-5	CEIP Joan Montllor	c-1	4.453,30	708.340,94 €
I.2.a	7	155	avda. de Can Bordoll, 8-18	Camp de futbol municipal de Torre Romeu	c-4	13.661,89	984.075,04 €
I.2.a	7	156	avda. de Can Bordoll, 92 - 94 / c. de Can Llobateres, 1-9	CEIP Agnès Armengol (IES La Serra)	c-1	7.822,09	1.395.520,70 €
I.2.a	7	157	avda. Can Bordoll, 104	Reserva equipament esportiu can Roqueta	c-4	7.541,50	146.410,07 €
I.2.a	7	158	c. de Can Camps, 1A	Infraestructura serveis viaris local. ITV	B-3	3.674,51	486.996,81 €

I.2.a. SERVEI PÚBLIC. Immobles.

Inventari 2023

Núm Bé	Dt	Núm Inventar	Adreca	Nom del Bé	QuaUrb	Superfície	Valor Inventari
I.2.a	7	160	camí de Ripollet a Castellar. 84-120 / camí de Can Mimó. 43-49		C-10	11.926,66	168.800,16 €
				Equipament esportiu i de lleure			
I.2.a	7	211	c. de Mas Baiona, 80		B-2	25.299,23	2.881.398,34 €
				Depuradora (Infraestructura de serveis medioambientals)			
I.2.a	7	212	c. de Matamala		c-1	2.317,65	69.420,00 €
				Reserva d'equipament educatiu			
I.2.a	7	213	camí de Can Mimó		b-2	1.426,40	966.038,03 €
				Infraestructura de serveis medioambientals			
I.2.a.	7	233	c. de l'Albufera, 1		c-1	1.795,71	195.822,18 €
				Reserva equipament educatiu			
I.2.a.	7	252	c. de Can Camps, 1F		B-3	1.306,47	131.496,21 €
				Estació de bombament d'aigües residuals			
I.2.a.	7	255	avda. de Can Bordoll. 96-100		c-2	10.457,02	569.350,05 €
				Masia de can Roqueta			
I.2.a.	7	287	c. del Remei, 4		c-2	349,56	394.274,83 €
				Reserva equipament sanitari			
Total						1.780.942,10	359.802.850,71 €



Baixes

I.2.a. SERVEI PÚBLIC. Immobles**Baixes Inventari 2023**

Núm B	Dt	Núm Inventari	Adreca	Nom del Bé	QuaUr	Superfície	Valor Inventari
I.2.a	2	164	ctra. de Prats. 470-480 / c. Puig de la Creu. 26		b-3	2.881,45	118.295,89 €
					reserva infraestructura serveis viaris		
					Total	2.881,45	118.295,89 €



Altes

I.2.a. SERVEI PÚBLIC. Immobles**Altes Inventari 2023**

Núm Bé	Dte	Núm Inventari	Adreca	Nom del Bé	QuaUrb	Superfície	Valor Inventari
I.2.a	1	016	ptae. d'en Clavé, 4-12		c-4	1.197,00	320.000,00 €
				reserva equipament esportiu			
I.2.a	1	023	c. de les Tres Creus 219 - c. Bonavista 71		C-1	543,00	438.398,19 €
				Zona Universitària			
I.2.a	1	296	c. de Colom, 57		c-7	1.432,00	1.505.890,71 €
				Fabrica Cascón			
I.2.a	1	303	c. d'Emprius, 17-23		c-1	53,00	12.450,13 €
				Reserva c-1			
I.2.a	2	043	pl. del Primer de Maig, 1 / c. d'Archidona, 3		c-3		13.386,69 €
				Centre Cívic / Biblioteca / poliesportiu municipal Can Puiggener			
I.2.a	2	298	c. d'Amílcar Barca, 1A		e-1	2.140,00	55.000,00 €
				Reserva e-1			
I.2.a	7	297	av. de Can Bordoll, 96		c-1	1.461,00	15.808,67 €
				Reserva c-1			
I.2.a	7	299	c. d'Anoia, 26 I		c-4	7.783,00	207.339,12 €
				Reserva c-4			
I.2.a	7	300	pl. de Montcortès, 1		c-3	1.441,00	6.694.306,53 €
				Centre cívic de Torre Romeu			
I.2.a	7	301	c. de la Llosa del Cavall, 2-4		e-1	3.521,00	102.272,30 €
				Reserva e-1			
I.2.a	7	302	c. de Moraques, 2-20		6-2a	732,00	34.316,16 €
				Zona industrial 6.2a			

I.2.a. SERVEI PÚBLIC. Immobles

Altes Inventari 2023

Núm Bé	Dte	Núm Inventari	Adreca	Nom del Bé	QuaUrb	Superfície	Valor Inventari
					Total	20.303,00	9.399.168,50 €



I. 2.b Drets reals



Inventari

I.2.b. SERVEI PÚBLIC. Drets reals**Inventari 2023**

<u>Núm B</u>	<u>Dte</u>	<u>Núm Inventari</u>	<u>Adreca</u>	<u>Tipus de Bé</u>	<u>QuaUr</u>	<u>Superfíci</u>	<u>Valor Inventar</u>
I.2.b.	1	001	avda. de Barberà, 143 / pl. de Montserrat Roig		1-9	104.61	2.640.88 €
				Servitud de pas per a persones			
I.2.b.	1	002	ptge. de Jonc		1-9	15.30	75.97 €
				servitud de pas per a persones			
I.2.b.	1	003	ptge. de Sant Antoni		1-9	114.55	568.52 €
				servitud de pas per a persones			
I.2.b.	1	009	c. de Tres Creus, 127 - 129 - c. de l'Estació		d-1 [13]	1.049.76	6.692.92 €
				servitud placa d'ús públic			
I.2.b.	1	017	pl. de l'Imperial		1-9	883.13	4.968.80 €
				servitud placa d'ús públic			
I.2.b.	1	021	c. del Marquès de Comillas / c. Riego		1-9	431.32	289.69 €
				servitud de pas per a persones.			
I.2.b.	1	022	c. d' Alemanya, 7-9 / c. del Sol, 121		1-8	32.39	33.38 €
				Servitud de pas públic consistent en un porxo que uneix la placa amb porxo de la finca veïna.			
I.2.b.	1	023	c. de Lacv, 11		c-7	504.29	15.466.57 €
				Auditori			
I.2.b.	1	024	c. d' Alemanya, 77 / c. de Ferran Casablanca, 67		1-8	75.00	83.31 €
				servitud de pas per a persones.			
I.2.b.	1	025	camí de Torre-romeu, 40 - talussos del Ripoll		d-3	27.50	265.84 €
				servitud d'aqüeducte i dret de pas per al servei			
I.2.b.	1	027	ptge. de Vila i Fusté		1-9	345.89	8.107.66 €
				servitud de pas públic			

I.2.b. SERVEI PÚBLIC. Drets reals**Inventari 2023**

<u>Núm B</u>	<u>Dte</u>	<u>Núm Inventari</u>	<u>Adreca</u>	<u>Tipus de Bé</u>	<u>QuaUr</u>	<u>Superfíci</u>	<u>Valor Inventar</u>
I.2.b.	1	030	pg. de Gaudí, 31(antic CAP Sol i Padris)		1-3	627.00	228.927,10 €
							cessió a precari de CATSALUT a favor de l'Ajuntament per 10 anys (14/01/2005 fins 14/01/2015)
I.2.b.	1	031	c. de Cervantes, 32-34 / c. de Sant Pau, 117		1-8	191.09	5.856,91 €
							sòl privat amb manteniment privat i ús públic.
I.2.b.	1	036	Rambla, 22-24 / c. Sant Pere, 4		1-2	15.04	1.084,68 €
							Servitud de pas. llums i vistes.
I.2.b.	1	037	Rambla, 162 - 174		1-4	159.96	9.805,55 €
							Servitud d'ús públic
I.2.b.	1	039	c. de Narcís Giralt, 44-48 (antiga escola d'empresarials)		c-1	873.68	248.832,33 €
							cessió d'ús de la UAB a favor de l'Ajuntament per 20 anys (25/05/1994 fins 25/05/2014)
I.2.b.	1	041	c. de Sant Cristòfol, 6		1-2	207.90	12.744,27 €
							Pas públic i servitud de llum i vistes.
I.2.b.	1	042	c. de les Tres Creus, 184-190 / c. Marqués de Comillas, 153		a-1	352.55	10.805,66 €
							servitud de pas de vianants
I.2.b.	1	044	c. Blasco de Garay, 5b		1-9	75.00	2.298,75 €
							cessió de la servitud de pas a la planta soterrani 2
I.2.b.	1	045	c. Blasco de Garay, 14		1-9	160.00	4.904,00 €
							Servitud de pas públic de vianants en planta baixa
I.2.b.	1	048	pl. de Catalunya, 14-15		2-3	320.12	9.186,13 €
							Servitud de pas per accedir de pl. Catalunya a cal Jepó
I.2.b.	1	049	darrera rda. Ponent, 175 a 183		2-3	278.96	6.614,44 €
							Sòl privat amb servitud de pas públic

I.2.b. SERVEI PÚBLIC. Drets reals**Inventari 2023**

<u>Núm B</u>	<u>Dte</u>	<u>Núm Inventari</u>	<u>Adreca</u>	<u>Tipus de Bé</u>	<u>QuaUr</u>	<u>Superfíci</u>	<u>Valor Inventar</u>
I.2.b.	1	053	c. de Calderón, 32 - 52		1-3	194.00	5.946.10 €
				Constitució de servitud predial sota el viari (dret de construir en el subsòl)			
I.2.b.	1	054	c. de Calassanç Duran, 221-225		1-8	294.51	6.903,31 €
				sòl privat amb servitud de pas públic			
I.2.b.	1	055	pl. de la Sardana (c. de Montcada i c. de Covadonga)		1-9	1.153.00	27.026,32 €
				Servitud de pas i ús públic			
I.2.b.	1	060	perllongament del camí de can Quadres (accés aparcament)		d-2(r)	7.705.95	194.575,24 €
				aparcament i accessos a la pista coberta d'atletisme			
I.2.b.	1	061	c. de la Indústria, 51-53		d-1	1.194.04	36.597,33 €
				zona enjardinada d'ús públic			
I.2.b.	1	072	cantonada c. Calassanç Duran i c. Covadonga		a-1	1.427,15	0,00 €
				Infraestructura viària sense titularitat de la mateixa			
I.2.b.	2	033	ptae. de la Clementina Arderiu, 1-3		3-1b[11]	622,92	35.942,48 €
				Servitud d'ús públic			
I.2.b.	2	034	avda. de Francesc Macià, 30 -54		1-1c [12]	3.098,86	178.804,21 €
				Servitud d'ús públic			
I.2.b.	2	046	c. de Francesc Bellapart, 74-76		1-8	183,33	4.628,17 €
				Sòl privat amb servitud de pas públic			
I.2.b.	2	070	pl. d'Agustí Masvidal		1-9	141,83	3.422,46 €
				Servitud de pas i ús públic			
I.2.b.	3	004	c. d'Antoni Forrellad, 129		2-3	84,43	7,40 €
				servitud de pas continua i aparent entre el ptge i zona peatonal			

I.2.b. SERVEI PÚBLIC. Drets reals**Inventari 2023**

<u>Núm B</u>	<u>Dte</u>	<u>Núm Inventari</u>	<u>Adreca</u>	<u>Tipus de Bé</u>	<u>QuaUr</u>	<u>Superfíci</u>	<u>Valor Inventar</u>
I.2.b.	3	005	pl. de Gabriel Morvay / c. Vallirana		2-3	155.97	7.40 €
				dret real de servitud de pas			
I.2.b.	3	013	c. de Magnòlies, 84 - 86		1-8	0.00	0,01 €
				servitud de pas continua i aparent entre el viari i espai públic			
I.2.b.	3	018	ptae. Font del Saüc / ptae. Mirada i ptae. Colla de Sabadell		2-2b	4.834.17	33,38 €
				Espais lliures i de circulació interiors són de propietat privada i servitud pública de pas			
I.2.b.	3	019	avda. de Francesc Trabal, 12		2-2f	3.553,38	33,38 €
				Servitud de pas per poder accedir al manteniment de la xarxa de reg i enllumenat públic.			
I.2.b.	3	020	c. Santiago Segura, 4b i 20 i c. Sallarès i Castells, 13		2-1f/2-2l	3.332,49	33,38 €
				Servitud de pas per poder accedir al manteniment de la xarxa de reg i enllumenat públic.			
I.2.b.	3	028	escales pl. d'Espanya		A-1	213,71	3.532,63 €
				servitud d'us públic sobre sòl privat amb manteniment públic			
I.2.b.	3	029	ptae. de l'Alquer, 6 - 10		1-6a	29,49	487,47 €
				servitud de pas de clavequera			
I.2.b.	3	043	avda. de Matadepera, 233		2-3	139,73	2.057,52 €
				Servitud de pas públic en planta baixa			
I.2.b.	3	052	c. de Santiago Segura, 27 / c. de Feliu Elias		2-6a	2.143,69	12.190,09 €
				autorització ocupació i utilització provisional a favor de l'Ajuntament per a aparcament			
I.2.b.	3	056	rda. de Collsalarca, 41-63			191,16	3.159,87 €
				són 3 passatges amb servitud de pas públic en planta baixa.			
I.2.b.	3	057	c. de Santiago Segura 22-26 / c. de Sallarès Castells, 19		2-2e HP	2.029,26	40.260,52 €
				Servitud de pas per poder accedir al manteniment de la xarxa de reg i enllumenat públic.			

I.2.b. SERVEI PÚBLIC. Drets reals
Inventari 2023

Núm B	Dte	Núm Inventari	Adreca	Tipus de Bé	QuaUr	Superfície	Valor Inventar
I.2.b.	3	058	c. de Feliu Elias, 5-11		2-2e	1.987.10	39.424.06 €
							Servitud de pas per poder accedir al manteniment de la xarxa de reg i enllumenat públic.
I.2.b.	3	065	rda. Collsalarca, 91-93 i c. de la Selva, 16-20		1-8 [25]	622.92	10.296.87 €
							porxos afectats per una servitud d'ús públic sobre finca privada
I.2.b.	4	006	c. de Manuel de Falla, 1-7 / c. Madrazo		1-8	0.00	44.41 €
							Servitud de pas per a persones
I.2.b.	4	007	ptae. de la masia de Can Borgunyó		2-2a	1.564.27	1.780.63 €
							servitud d'ús públic
I.2.b.	4	015	c. de l' Apúlia, 2-8 i via Aurèlia, 11-21		2-2d	3.786.11	86.048.29 €
							pl. del Voluntariat (zona privada no edificada on hi ha una servitud d'ús públic per a placa)
I.2.b.	4	026	recollida pneumàtica d'escombraries (Castellarnau i Can Llong)			3.45	93,32 €
							servitud
I.2.b.	4	035	pl. de Maria Aurelia Capmany		2-2d	2.214.85	111.827.78 €
							Servitud d'ús públic.
I.2.b.	4	064	ptae. del Capitol		2-2d	600.97	13.182.28 €
							servitud d'ús públic sobre finca privada
I.2.b.	4	066	avda. Francesc Macià, 37-47 / c. Abat Escarré, 4-14 / c. Jaume Huquet		1-7d	2.471.66	62.397.06 €
							pl. de Sardà i Salvany (propietat privada i ús públic)
I.2.b.	5	010	c. de La Palma, 5 C i c. de Sicília, 35		1-8	1.416.34	2.546.25 €
							Dues servituds de pas per a persones i una servitud d'ús públic
I.2.b.	5	012	ptae. de Miquel Carreras, 3bis-5		1-6a	142.02	184.10 €
							servitud d'ús públic en superfície per al pas de vianants

I.2.b. SERVEI PÚBLIC. Drets reals
Inventari 2023

Núm B	Dte	Núm Inventari	Adreca	Tipus de Bé	QuaUr	Superfíci	Valor Inventar
I.2.b.	5	047	c. del Kurdistan, 12-14 i c. del Tibet, 8-10		2-2v	2.262,05	40.892,94 €
				servitud d'ús públic pel trànsit de vianants			
I.2.b.	5	050	c. Buxeda, 150-182		1.8	4.517,66	139.414,99 €
				naus del gas			
I.2.b.	5	062	c. del Kurdistan, 18, 20 i 22 i c. del Poble Bubi, 7		E1 (HP)	1.172,46	21.139,45 €
				servitud d'ús públic en sòl privat			
I.2.b.	5	067	Illa La Palma - Tenerife - Malta - Antilles		2-1b	27.488,18	908.759,23 €
				Urbanització zona 2-1b			
I.2.b.	6	032	pa. d' Espronceda, 268 - 278 / c. de Fernan Caballero, 19 - 39		2-1b	5.305,68	115.584,24 €
				sòl privat amb manteniment i ús públic			
I.2.b.	6	038	pl. de les Tres Torres, 4		2-3	390,91	12.923,48 €
				Servitud d'ús públic			
I.2.b.	6	059	Aeroport de Sabadell		A-3	10.700,00	77.147,00 €
				cessió d'ús d'AENA a favor de l'Ajuntament Museu Aeronàutic			
I.2.b.	6	068	Illa Comerc. Espronceda, Aribau, Fontanella			41.132,60	1.359.843,76 €
				Illa Comerc. Espronceda, Aribau, Fontanella			
I.2.b.	6	069	Illa Espronceda, Feiioo, Campoamor, Fontanella			14.004,30	462.982,16 €
				Illa Espronceda, Feiioo, Campoamor, Fontanella			
I.2.b.	6	071	Jardins de Campoamor - c. dels Reis Catòlics, 8-16		d-1	9.429,00	0,00 €
				Dret d'ús i possessió fins a compravenda o 31 de desembre de 2022			
I.2.b.	6	073	ctra. de Bellatera		a-1	3.192,53	0,00 €
				Autorització i posada a disposició d'infraestructura viària per donar accés al Portal Sud			

I.2.b. SERVEI PÚBLIC. Drets reals**Inventari 2023**

<u>Núm B</u>	<u>Dte</u>	<u>Núm Inventari</u>	<u>Adreca</u>	<u>Tipus de Bé</u>	<u>QualUr</u>	<u>Superfíci</u>	<u>Valor Inventar</u>
I.2.b.	7	011	c. de Can Camps / avda. de Can Bordoll, 118		6-2a	76,23	824,81 €
				servitud d'aqueducte.			
I.2.b.	7	014	c. de Can Llobateras, 15 - 21		2-3 [57]	407,00	119,09 €
				servitud de pas amb part de manteniment públic i privat			
I.2.b.	7	063	parc periurbà de la Salut		D-2	198,10	596,28 €
				servitud de pas públic sobre finca privada amb manteniment privat			
						Total:	4.603.954,51 €

AJUNTAMENT-AJUNTAMENT DE SABADELL

Data obtenció 19/02/2024 8:28
Pàg. 1

LLIBRE A LLIBRE A: BENS, DRETS I OBLIGACIONS DE L'ENT LOCAL

EPÍGRAF: I.2 SERVEI PÚBLIC

SUBEPÍGRAF: I.2.B DRETS REALS

CLASSIFICAC N. BÉ	QUANT. DESCRIPCIÓ	C. GESTO T. ADQUISICIÓ C. COST	COST ADQUI. D- ALTA	CENTRE UBICACIÓ	PLANTA ESPAI	V.B.C. DOT. AMORT	F.A. V.C.
110105	21955	CU CONSTRUCCIÓ REALITZADA PER CONTRACTE AMB TERCERS	111.741,24	Auditori - c, de Lacy, 7-11		127.739,44	13.864,33
	Edifici Auditori - c. de Lacy, 7-11		31/12/2010			1.836,67	113.875,11
110202	25952	UH INSPECCIÓ FÍSICA O INVENTARI	0	Castell de can Feu		5.788,45	5.788,45
	Millores sobre l'infraestructura interior del Castell de can Feu - c. de Colòmbia, 1-21		01/01/2015	Castell de can Feu - patis i terreny		0	0
110202	27337	UH INSPECCIÓ FÍSICA O INVENTARI	0	2 Naus del Gas		5.460,00	5.460,00
	Millores sobre el dret d'ús de les Naus del Gas - c. de Buxeda, 182		01/01/2015			0	0
110202	27443	UH INSPECCIÓ FÍSICA O INVENTARI	0	Ca l'Estruch - Centre de producció i creació		189.483,81	189.483,81
	Millores sobre carpa de circ "La Vela" - c. de Sant Isidre, 140		21/07/2014	Ca l'Estruch - La Vela		0	0
110202	29146	TE INSPECCIÓ FÍSICA O INVENTARI	0	INFRAESTRUCTURA PUBLICA DISTRICTE 3		1.190,88	1.190,88
	Millores tanca delimitadora via del tren a Can Llong - pk 339		01/08/2016			0	0
110301	29341	TE CESSIÓ D ÚS TEMPORAL	0	ptge. de la Colla de Sabadell		0	0
	Infraestructura - ptge. de la Colla de Sabadell		01/01/2017			0	0
110202	29594	RH INSPECCIÓ FÍSICA O INVENTARI	0	Edifici - c. de Narcís Giralt, 40-44		64.445,44	64.445,44
	Millores sobre edifici cedit - c. de Narcís Giralt, 40-44		01/01/2017			0	0
110301	30513	TE CESSIÓ D ÚS TEMPORAL	0	ptge. de la Mirada		1.186,47	207,62

AJUNTAMENT-AJUNTAMENT DE SABADELL

Data obtenció 19/02/2024 8:28
Pàg. 2

LLIBRE A LLIBRE A: BENS, DRETS I OBLIGACIONS DE L'ENT LOCAL

EPÍGRAF: I.2 SERVEI PÚBLIC

SUBEPÍGRAF: I.2.B DRETS REALS

CLASSIFICAC N. BÉ	QUANT. DESCRIPCIÓ	C. GESTO T. ADQUISICIÓ C. COST	COST ADQUI. D- ALTA	CENTRE UBICACIÓ	PLANTA ESPAI	V.B.C. DOT. AMORT	F.A. V.C.
	Infraestructura - ptge. de la Mirada		01/01/2017			29,66	978,85
110301 30514		TE CESSIÓ D ÚS TEMPORAL	0	ptge. de la Font del Saüc		0	0
	Infraestructura - ptge. de la Font del Saüc		01/01/2017			0	0
110302 31873		TE CESSIÓ GRATUÏTA DE DOMINI	0	Poligon Merinals - c. de la Palma, c. de Malta		0	0
	Urbanització - Illa La Palma - Tenerife - Malta - Antilles		01/01/2018			0	0
TOTAL Subepígraf:	I.2.B DRETS REALS		C. Adq.: 111.741,24	Dot.: 1.866,33	V.B.C.: 395.294,49	F.A.: 280.440,53	V.C.: 114.853,96
TOTAL Epígraf:	I.2 SERVEI PÚBLIC		C. Adq.: 111.741,24	Dot.: 1.866,33	V.B.C.: 395.294,49	F.A.: 280.440,53	V.C.: 114.853,96
TOTAL LLIBRE:	A LLIBRE A: BENS, DRETS I OBLIGACIONS DE L'ENT LOCAL		C. Adq.: 111.741,24	Dot.: 1.866,33	V.B.C.: 395.294,49	F.A.: 280.440,53	V.C.: 114.853,96



Altes

AJUNTAMENT-AJUNTAMENT DE SABADELL

Data obtenció 19/02/2024 8:33
 Pàg. 1

LLIBRE A LLIBRE A: BENS, DRETS I OBLIGACIONS DE L'ENT LOCAL

EPÍGRAF: I.2 SERVEI PÚBLIC

SUBEPÍGRAF: I.2.B DRETS REALS

CLASSIFICAC N. BÉ	QUANT. DESCRIPCIÓ	C. GESTO T. ADQUISICIÓ C. COST	COST ADQUI. D- ALTA	CENTRE UBICACIÓ	PLANTA ESPAI	V.B.C. DOT. AMORT	F.A. V.C.
110202 38497		SS CONSTRUCCIÓ REALITZADA PER CONTRACTE AMB TERCERS	17.705,91	Local - pg. d'Almogàvers, 52 bx		302.963,85	297.967,38
	Local planta baixa-Pg dels Almogàvers		14/04/2023			297.967,38	4.996,47
TOTAL Subepígraf:	I.2.B DRETS REALS		C. Adq.: 17.705,91	Dot.: 297.967,38	V.B.C.: 302.963,85	F.A.: 297.967,38	V.C. 4.996,47
TOTAL Epígraf:	I.2 SERVEI PÚBLIC		C. Adq.: 17.705,91	Dot.: 297.967,38	V.B.C.: 302.963,85	F.A.: 297.967,38	V.C. 4.996,47
TOTAL LLIBRE:	A LLIBRE A: BENS, DRETS I OBLIGACIONS DE L'ENT LOCAL		C. Adq.: 17.705,91	Dot.: 297.967,38	V.B.C.: 302.963,85	F.A.: 297.967,38	V.C. 4.996,47



I. 2.c Mobles GPA



Inventari

AJUNTAMENT-AJUNTAMENT DE SABADELL

Data obtenció 19/02/2024 8:57
Pàg. 1

LLIBRE A LLIBRE A: BENS, DRETS I OBLIGACIONS DE L'ENT LOCAL

EPÍGRAF: I.2 SERVEI PÚBLIC

SUBEPÍGRAF: I.2.C MOBLES

CLASSIFICAC N. BÉ	QUANT. DESCRIPCIÓ	C. GESTO T. ADQUISICIÓ C. COST	COST ADQUI. D- ALTA	CENTRE UBICACIÓ	PLANTA ESPAI	V.B.C. DOT. AMORT	F.A. V.C.
330104	10000	CO INSPECCIÓ FÍSICA O INVENTARI	0	Radio Sabadell - c. del Doctor Puig 18-20B		0	0
	TELEVISOR		01/01/2006			0	0
330104	10001	CO INSPECCIÓ FÍSICA O INVENTARI	0	Radio Sabadell - c. del Doctor Puig 18-20B		0	0
	TELEVISOR		01/01/2006			0	0
330104	10002	CO INSPECCIÓ FÍSICA O INVENTARI	0	Radio Sabadell - c. del Doctor Puig 18-20B		0	0
	TELEVISOR		01/01/2006			0	0
330205	10003	CO INSPECCIÓ FÍSICA O INVENTARI	0	Radio Sabadell - c. del Doctor Puig 18-20B		0	0
	COMPRESOR		01/01/2006			0	0
330205	10004	CO INSPECCIÓ FÍSICA O INVENTARI	0	Radio Sabadell - c. del Doctor Puig 18-20B		0	0
	COMPRESOR		01/01/2006			0	0
330205	10005	CO INSPECCIÓ FÍSICA O INVENTARI	0	Radio Sabadell - c. del Doctor Puig 18-20B		0	0
	DAT		01/01/2006			0	0
330104	10006	CO INSPECCIÓ FÍSICA O INVENTARI	0	Radio Sabadell - c. del Doctor Puig 18-20B		0	0
	VIDEO		01/01/2006			0	0
330205	10007	CO INSPECCIÓ FÍSICA O INVENTARI	0	Radio Sabadell - c. del Doctor Puig 18-20B		0	0
	MINIDISC RECORDER		01/01/2006			0	0
330205	10008	CO INSPECCIÓ FÍSICA O INVENTARI	0	Radio Sabadell - c. del Doctor Puig 18-20B		0	0
	MINIDISC RECORDER		01/01/2006			0	0

AJUNTAMENT-AJUNTAMENT DE SABADELL

Data obtenció 19/02/2024 9:21
Pàg. 2

LLIBRE A LLIBRE A: BENS, DRETS I OBLIGACIONS DE L'ENT LOCAL

EPÍGRAF: I.2 SERVEI PÚBLIC

SUBEPÍGRAF: I.2.C MOBLES

CLASSIFICAC	N. BÉ	QUANT. DESCRIPCIÓ	C. GESTO C. COST	T. ADQUISICIÓ	COST ADQUI. D- ALTA	CENTRE UBICACIÓ	PLANTA ESPAI	V.B.C. DOT. AMORT	F.A. V.C.
330205	10009	MINIDISC RECORDER	CO	INSPECCIÓ FÍSICA O INVENTARI	0	Radio Sabadell - c. del Doctor Puig 18-20B		0	0
					01/01/2006			0	0
330205	10010	MINIDISC RECORDER	CO	INSPECCIÓ FÍSICA O INVENTARI	0	Radio Sabadell - c. del Doctor Puig 18-20B		0	0
					01/01/2006			0	0
330205	10011	MINIDISC RECORDER	CO	INSPECCIÓ FÍSICA O INVENTARI	0	Radio Sabadell - c. del Doctor Puig 18-20B		0	0
					01/01/2006			0	0
330205	10012	MINIDISC RECORDER	CO	INSPECCIÓ FÍSICA O INVENTARI	0	Radio Sabadell - c. del Doctor Puig 18-20B		0	0
					01/01/2006			0	0
330205	10013	MINIDISC RECORDER	CO	INSPECCIÓ FÍSICA O INVENTARI	0	Radio Sabadell - c. del Doctor Puig 18-20B		0	0
					01/01/2006			0	0
330205	10014	MINIDISC RECORDER	CO	INSPECCIÓ FÍSICA O INVENTARI	0	Radio Sabadell - c. del Doctor Puig 18-20B		0	0
					01/01/2006			0	0
330205	10015	MINIDISC RECORDER	CO	INSPECCIÓ FÍSICA O INVENTARI	0	Radio Sabadell - c. del Doctor Puig 18-20B		0	0
					01/01/2006			0	0
330205	10016	MINIDISC RECORDER	CO	INSPECCIÓ FÍSICA O INVENTARI	0	Radio Sabadell - c. del Doctor Puig 18-20B		0	0
					01/01/2006			0	0
330205	10017	MINIDISC RECORDER	CO	INSPECCIÓ FÍSICA O INVENTARI	0	Radio Sabadell - c. del Doctor Puig 18-20B		0	0
					01/01/2006			0	0

AJUNTAMENT-AJUNTAMENT DE SABADELL

Data obtenció 19/02/2024 9:21
Pàg. 3

LLIBRE A LLIBRE A: BENS, DRETS I OBLIGACIONS DE L'ENT LOCAL

EPÍGRAF: I.2 SERVEI PÚBLIC

SUBEPÍGRAF: I.2.C MOBLES

CLASSIFICAC	N. BÉ	QUANT.	DESCRIPCIÓ	C. GESTO	T. ADQUISICIÓ	COST ADQUI.	CENTRE	PLANTA	V.B.C.	F.A.
				C. COST		D- ALTA	UBICACIÓ	ESPAI	DOT. AMORT	V.C.
330205	10018		MINIDISC RECORDER	CO	INSPECCIÓ FÍSICA O INVENTARI	0	Radio Sabadell - c. del Doctor Puig 18-20B		0	0
						01/01/2006			0	0
330205	10019		MINIDISC RECORDER	CO	INSPECCIÓ FÍSICA O INVENTARI	0	Radio Sabadell - c. del Doctor Puig 18-20B		0	0
						01/01/2006			0	0
330205	10020		MINIDISC RECORDER PORTATIL	CO	INSPECCIÓ FÍSICA O INVENTARI	0	Radio Sabadell - c. del Doctor Puig 18-20B		0	0
						01/01/2006			0	0
330205	10021		MINIDISC RECORDER PORTATIL	CO	INSPECCIÓ FÍSICA O INVENTARI	0	Radio Sabadell - c. del Doctor Puig 18-20B		0	0
						01/01/2006			0	0
330205	10022		MINIDISC RECORDER PORTATIL	CO	INSPECCIÓ FÍSICA O INVENTARI	0	Radio Sabadell - c. del Doctor Puig 18-20B		0	0
						01/01/2006			0	0
330205	10023		MINIDISC RECORDER PORTATIL PROFESSIONAL	CO	INSPECCIÓ FÍSICA O INVENTARI	0	Radio Sabadell - c. del Doctor Puig 18-20B		0	0
						01/01/2006			0	0
330205	10024		MINIDISC RECORDER PORTATIL PROFESSIONAL	CO	INSPECCIÓ FÍSICA O INVENTARI	0	Radio Sabadell - c. del Doctor Puig 18-20B		0	0
						01/01/2006			0	0
330206	10025	21	MICRO	CO	INSPECCIÓ FÍSICA O INVENTARI	0	Radio Sabadell - c. del Doctor Puig 18-20B		0	0
						01/01/2006			0	0
330206	10032	1		CO	INSPECCIÓ FÍSICA O INVENTARI	0	Radio Sabadell - c. del Doctor Puig 18-20B		0	0

AJUNTAMENT-AJUNTAMENT DE SABADELL

Data obtenció 19/02/2024 9:21
Pàg. 4

LLIBRE A LLIBRE A: BENS, DRETS I OBLIGACIONS DE L'ENT LOCAL

EPÍGRAF: I.2 SERVEI PÚBLIC

SUBEPÍGRAF: I.2.C MOBLES

CLASSIFICAC N. BÉ	QUANT. DESCRIPCIÓ	C. GESTO T. ADQUISICIÓ C. COST	COST ADQUI. D- ALTA	CENTRE UBICACIÓ	PLANTA ESPAI	V.B.C. DOT. AMORT	F.A. V.C.
	MICRO CASCOS		01/01/2006			0	0
330206	10033 16	CO INSPECCIÓ FÍSICA O INVENTARI	0	Radio Sabadell - c. del Doctor Puig 18-20B		0	0
	CASCOS		01/01/2006			0	0
330205	10052	CO INSPECCIÓ FÍSICA O INVENTARI	0	Radio Sabadell - c. del Doctor Puig 18-20B		0	0
	PACH PANEL		01/01/2006			0	0
330205	10053	CO INSPECCIÓ FÍSICA O INVENTARI	0	Radio Sabadell - c. del Doctor Puig 18-20B		0	0
	MESCLADOR DE MICROS		01/01/2006			0	0
330205	10054	CO INSPECCIÓ FÍSICA O INVENTARI	0	Radio Sabadell - c. del Doctor Puig 18-20B		0	0
	EMISSOR MOBIL		01/01/2006			0	0
330205	10055	CO INSPECCIÓ FÍSICA O INVENTARI	0	Radio Sabadell - c. del Doctor Puig 18-20B		0	0
	RECEPTOR UNITAT MOBIL		01/01/2006			0	0
330205	10056	CO INSPECCIÓ FÍSICA O INVENTARI	0	Radio Sabadell - c. del Doctor Puig 18-20B		0	0
	RECEPTOR UNITAT MOBIL		01/01/2006			0	0
330205	10057	CO INSPECCIÓ FÍSICA O INVENTARI	0	Radio Sabadell - c. del Doctor Puig 18-20B		0	0
	RADIOENLLAÇ EMISOR		01/01/2006			0	0
330205	10058	CO INSPECCIÓ FÍSICA O INVENTARI	0	Radio Sabadell - c. del Doctor Puig 18-20B		0	0
	RADIOENLLAÇ RECEPTOR		01/01/2006			0	0
330205	10059	CO INSPECCIÓ FÍSICA O INVENTARI	0	Radio Sabadell - c. del Doctor Puig 18-20B		0	0

AJUNTAMENT-AJUNTAMENT DE SABADELL

Data obtenció 19/02/2024 9:21
Pàg. 5

LLIBRE A LLIBRE A: BENS, DRETS I OBLIGACIONS DE L'ENT LOCAL

EPÍGRAF: I.2 SERVEI PÚBLIC

SUBEPÍGRAF: I.2.C MOBLES

CLASSIFICAC N. BÉ	QUANT. DESCRIPCIÓ	C. GESTO T. ADQUISICIÓ C. COST	COST ADQUI. D- ALTA	CENTRE UBICACIÓ	PLANTA ESPAI	V.B.C. DOT. AMORT	F.A. V.C.
	RADIOENLLAÇ EMISOR (PROGRAMA)		01/01/2006			0	0
330205	10060	CO INSPECCIÓ FÍSICA O INVENTARI	0	Radio Sabadell - c. del Doctor Puig 18-20B		0	0
	RADIOENLLAÇ RECEPTOR (PROGRAMA)		01/01/2006			0	0
330205	10061	CO INSPECCIÓ FÍSICA O INVENTARI	0	Radio Sabadell - c. del Doctor Puig 18-20B		0	0
	EMISORA DE FM		01/01/2006			0	0
330205	10062	CO INSPECCIÓ FÍSICA O INVENTARI	0	Radio Sabadell - c. del Doctor Puig 18-20B		0	0
	CODIFICADOR RDS		01/01/2006			0	0
330205	10063	CO INSPECCIÓ FÍSICA O INVENTARI	0	Radio Sabadell - c. del Doctor Puig 18-20B		0	0
	GENERADOR ESTEREO DIGITAL		01/01/2006			0	0
330205	10064	CO INSPECCIÓ FÍSICA O INVENTARI	0	Radio Sabadell - c. del Doctor Puig 18-20B		0	0
	PROCESSADOR AUDIO		01/01/2006			0	0
330205	10065	CO INSPECCIÓ FÍSICA O INVENTARI	0	Radio Sabadell - c. del Doctor Puig 18-20B		0	0
	UNITAT COMMUTACIÓ		01/01/2006			0	0
330206	10066	4 CO INSPECCIÓ FÍSICA O INVENTARI	0	Radio Sabadell - c. del Doctor Puig 18-20B		0	0
	MICRO INHALAMBRIC		01/01/2006			0	0
330104	10070	CO INSPECCIÓ FÍSICA O INVENTARI	0	Radio Sabadell - c. del Doctor Puig 18-20B		0	0
	COMPACT DISC		01/01/2006			0	0

AJUNTAMENT-AJUNTAMENT DE SABADELL

Data obtenció 19/02/2024 9:21
Pàg. 6

LLIBRE A LLIBRE A: BENS, DRETS I OBLIGACIONS DE L'ENT LOCAL

EPÍGRAF: I.2 SERVEI PÚBLIC

SUBEPÍGRAF: I.2.C MOBLES

CLASSIFICAC N. BÉ	QUANT. DESCRIPCIÓ	C. GESTO T. ADQUISICIÓ C. COST	COST ADQUI. D- ALTA	CENTRE UBICACIÓ	PLANTA ESPAI	V.B.C. DOT. AMORT	F.A. V.C.
330104	10071	CO INSPECCIÓ FÍSICA O INVENTARI	0	Radio Sabadell - c. del Doctor Puig 18-20B		0	0
	COMPACT DISC		01/01/2006			0	0
330104	10072	CO INSPECCIÓ FÍSICA O INVENTARI	0	Radio Sabadell - c. del Doctor Puig 18-20B		0	0
	COMPACT DISC		01/01/2006			0	0
330104	10073	CO INSPECCIÓ FÍSICA O INVENTARI	0	Radio Sabadell - c. del Doctor Puig 18-20B		0	0
	COMPACT DISC		01/01/2006			0	0
330104	10074	CO INSPECCIÓ FÍSICA O INVENTARI	0	Radio Sabadell - c. del Doctor Puig 18-20B		0	0
	COMPACT DISC		01/01/2006			0	0
330104	10075	CO INSPECCIÓ FÍSICA O INVENTARI	0	Radio Sabadell - c. del Doctor Puig 18-20B		0	0
	COMPACT DISC		01/01/2006			0	0
330104	10076	CO INSPECCIÓ FÍSICA O INVENTARI	0	Radio Sabadell - c. del Doctor Puig 18-20B		0	0
	COMPACT DISC		01/01/2006			0	0
330104	10077	CO INSPECCIÓ FÍSICA O INVENTARI	0	Radio Sabadell - c. del Doctor Puig 18-20B		0	0
	COMPACT DISC		01/01/2006			0	0
330104	10078	CO INSPECCIÓ FÍSICA O INVENTARI	0	Radio Sabadell - c. del Doctor Puig 18-20B		0	0
	GIRADISCS		01/01/2006			0	0
330104	10079	CO INSPECCIÓ FÍSICA O INVENTARI	0	Radio Sabadell - c. del Doctor Puig 18-20B		0	0
	GIRADISCS		01/01/2006			0	0

AJUNTAMENT-AJUNTAMENT DE SABADELL

Data obtenció 19/02/2024 9:21
Pàg. 7

LLIBRE A LLIBRE A: BENS, DRETS I OBLIGACIONS DE L'ENT LOCAL

EPÍGRAF: I.2 SERVEI PÚBLIC

SUBEPÍGRAF: I.2.C MOBLES

CLASSIFICAC N. BÉ	QUANT. DESCRIPCIÓ	C. GESTO T. ADQUISICIÓ C. COST	COST ADQUI. D- ALTA	CENTRE UBICACIÓ	PLANTA ESPAI	V.B.C. DOT. AMORT	F.A. V.C.
330104	10080	CO INSPECCIÓ FÍSICA O INVENTARI	0	Radio Sabadell - c. del Doctor Puig 18-20B		0	0
	CASSETTE		01/01/2006			0	0
330104	10081	CO INSPECCIÓ FÍSICA O INVENTARI	0	Radio Sabadell - c. del Doctor Puig 18-20B		0	0
	CASSETTE		01/01/2006			0	0
330104	10082	CO INSPECCIÓ FÍSICA O INVENTARI	0	Radio Sabadell - c. del Doctor Puig 18-20B		0	0
	CASSETTE		01/01/2006			0	0
330104	10083	CO INSPECCIÓ FÍSICA O INVENTARI	0	Radio Sabadell - c. del Doctor Puig 18-20B		0	0
	RECEPTOR FM		01/01/2006			0	0
330104	10084	CO INSPECCIÓ FÍSICA O INVENTARI	0	Radio Sabadell - c. del Doctor Puig 18-20B		0	0
	RECEPTOR FM		01/01/2006			0	0
330104	10085	CO INSPECCIÓ FÍSICA O INVENTARI	0	Radio Sabadell - c. del Doctor Puig 18-20B		0	0
	VIDEO		01/01/2006			0	0
330205	10086	CO INSPECCIÓ FÍSICA O INVENTARI	0	Radio Sabadell - c. del Doctor Puig 18-20B		0	0
	HIBRID DIGITAL		01/01/2006			0	0
330205	10087	CO INSPECCIÓ FÍSICA O INVENTARI	0	Radio Sabadell - c. del Doctor Puig 18-20B		0	0
	HIBRID DIGITAL		01/01/2006			0	0
330205	10088	CO INSPECCIÓ FÍSICA O INVENTARI	0	Radio Sabadell - c. del Doctor Puig 18-20B		0	0
	HIBRID DIGITAL		01/01/2006			0	0

AJUNTAMENT-AJUNTAMENT DE SABADELL

Data obtenció 19/02/2024 9:21
Pàg. 8

LLIBRE A LLIBRE A: BENS, DRETS I OBLIGACIONS DE L'ENT LOCAL

EPÍGRAF: I.2 SERVEI PÚBLIC

SUBEPÍGRAF: I.2.C MOBLES

CLASSIFICAC	N. BÉ	QUANT. DESCRIPCIÓ	C. GESTO C. COST	T. ADQUISICIÓ	COST ADQUI. D- ALTA	CENTRE UBICACIÓ	PLANTA ESPAI	V.B.C. DOT. AMORT	F.A. V.C.
330205	10089	AUDIO CODIFICADOR RDSI	CO	INSPECCIÓ FÍSICA O INVENTARI	0	Radio Sabadell - c. del Doctor Puig 18-20B		0	0
					01/01/2006			0	0
330205	10090	AUDIO CODIFICADOR RDSI	CO	INSPECCIÓ FÍSICA O INVENTARI	0	Radio Sabadell - c. del Doctor Puig 18-20B		0	0
					01/01/2006			0	0
330205	10091	AUDIO CODIFICADOR RDSI	CO	INSPECCIÓ FÍSICA O INVENTARI	0	Radio Sabadell - c. del Doctor Puig 18-20B		0	0
					01/01/2006			0	0
330205	10092	DISTRIBUIDORS AUDIO I AMPLIFICADOR	CO	INSPECCIÓ FÍSICA O INVENTARI	0	Radio Sabadell - c. del Doctor Puig 18-20B		0	0
					01/01/2006			0	0
330205	10093	DISTRIBUIDORS AUDIO I AMPLIFICADOR	CO	INSPECCIÓ FÍSICA O INVENTARI	0	Radio Sabadell - c. del Doctor Puig 18-20B		0	0
					01/01/2006			0	0
330205	10094	DISTRIBUIDORS AUDIO	CO	INSPECCIÓ FÍSICA O INVENTARI	0	Radio Sabadell - c. del Doctor Puig 18-20B		0	0
					01/01/2006			0	0
330205	10095	MESCLADOR AUDIO	CO	INSPECCIÓ FÍSICA O INVENTARI	0	Radio Sabadell - c. del Doctor Puig 18-20B		0	0
					01/01/2006			0	0
330205	10096	MESCLADOR AUDIO	CO	INSPECCIÓ FÍSICA O INVENTARI	0	Radio Sabadell - c. del Doctor Puig 18-20B		0	0
					01/01/2006			0	0
330205	10097		CO	INSPECCIÓ FÍSICA O INVENTARI	0	Radio Sabadell - c. del Doctor Puig 18-20B		0	0

AJUNTAMENT-AJUNTAMENT DE SABADELL

Data obtenció 19/02/2024 9:21
Pàg. 9

LLIBRE A LLIBRE A: BENS, DRETS I OBLIGACIONS DE L'ENT LOCAL

EPÍGRAF: I.2 SERVEI PÚBLIC

SUBEPÍGRAF: I.2.C MOBLES

CLASSIFICAC N. BÉ	QUANT.	C. GESTO T. ADQUISICIÓ	COST ADQUI.	CENTRE	PLANTA	V.B.C.	F.A.
	DESCRIPCIÓ	C. COST	D- ALTA	UBICACIÓ	ESPAI	DOT. AMORT	V.C.
	MESCLADOR AUDIO		01/01/2006			0	0
330206	10110	1	CO INSPECCIÓ FÍSICA O INVENTARI	0	Radio Sabadell - c. del Doctor Puig 18-20B	0	0
	SERVIDORES FITXERS		01/01/2006			0	0
330206	10111	1	CO INSPECCIÓ FÍSICA O INVENTARI	0	Radio Sabadell - c. del Doctor Puig 18-20B	0	0
	SERVIDOR CONTINUITAT		01/01/2006			0	0
300104	10113		CO INSPECCIÓ FÍSICA O INVENTARI	0	Radio Sabadell - c. del Doctor Puig 18-20B	0	0
	SWITCH		01/01/2006			0	0
330205	10114		CO INSPECCIÓ FÍSICA O INVENTARI	0	Radio Sabadell - c. del Doctor Puig 18-20B	0	0
	MODULS EFECTES		01/01/2006			0	0
330205	10115		CO INSPECCIÓ FÍSICA O INVENTARI	0	Radio Sabadell - c. del Doctor Puig 18-20B	0	0
	RECEPTOR RADIO		01/01/2006			0	0
330205	10116		CO INSPECCIÓ FÍSICA O INVENTARI	0	Radio Sabadell - c. del Doctor Puig 18-20B	0	0
	RECEPTOR RADIO		01/01/2006			0	0
330205	10117		CO INSPECCIÓ FÍSICA O INVENTARI	0	Radio Sabadell - c. del Doctor Puig 18-20B	0	0
	RECEPTOR RADIO		01/01/2006			0	0
330205	10118		CO INSPECCIÓ FÍSICA O INVENTARI	0	Radio Sabadell - c. del Doctor Puig 18-20B	0	0
	RECEPTOR RADIO		01/01/2006			0	0
330205	10119		CO INSPECCIÓ FÍSICA O INVENTARI	0	Radio Sabadell - c. del Doctor Puig 18-20B	0	0

AJUNTAMENT-AJUNTAMENT DE SABADELL

Data obtenció 19/02/2024 9:21
Pàg. 10

LLIBRE A LLIBRE A: BENS, DRETS I OBLIGACIONS DE L'ENT LOCAL

EPÍGRAF: I.2 SERVEI PÚBLIC

SUBEPÍGRAF: I.2.C MOBLES

CLASSIFICAC N. BÉ	QUANT. DESCRIPCIÓ	C. GESTO T. ADQUISICIÓ C. COST	COST ADQUI. D- ALTA	CENTRE UBICACIÓ	PLANTA ESPAI	V.B.C. DOT. AMORT	F.A. V.C.
	RECEPTOR RADIO		01/01/2006			0	0
330205	10120	CO INSPECCIÓ FÍSICA O INVENTARI	0	Radio Sabadell - c. del Doctor Puig 18-20B		0	0
	RECEPTOR RADIO		01/01/2006			0	0
330205	10121	CO INSPECCIÓ FÍSICA O INVENTARI	0	Radio Sabadell - c. del Doctor Puig 18-20B		0	0
	RECEPTOR RADIO		01/01/2006			0	0
330206	10122	4 CO INSPECCIÓ FÍSICA O INVENTARI	0	Radio Sabadell - c. del Doctor Puig 18-20B		0	0
	PARELLA ALTAVEUS		01/01/2006			0	0
300106	10126	CO INSPECCIÓ FÍSICA O INVENTARI	0	Radio Sabadell - c. del Doctor Puig 18-20B		0	0
	ESCANER		01/01/2006			0	0
320103	10127	SA INSPECCIÓ FÍSICA O INVENTARI	0	Edifici pl. del Gas 2		0	0
	BANY ULTRASONS		01/01/2006			0	0
320103	10128	SA INSPECCIÓ FÍSICA O INVENTARI	0	Edifici pl. del Gas 2		0	0
	ESTUFA DESSECACIÓ		01/01/2006			0	0
320103	10129	SA INSPECCIÓ FÍSICA O INVENTARI	0	Edifici pl. del Gas 2		0	0
	DESTIL-LADOR		01/01/2006			0	0
320103	10130	SA INSPECCIÓ FÍSICA O INVENTARI	0	Edifici pl. del Gas 2		0	0
	REGISTRADOR DE TEMPERATURA		01/01/2006			0	0
320103	10131	SA INSPECCIÓ FÍSICA O INVENTARI	0	Edifici pl. del Gas 2		0	0

AJUNTAMENT-AJUNTAMENT DE SABADELL

Data obtenció 19/02/2024 9:21
Pàg. 11

LLIBRE A LLIBRE A: BENS, DRETS I OBLIGACIONS DE L'ENT LOCAL

EPÍGRAF: I.2 SERVEI PÚBLIC

SUBEPÍGRAF: I.2.C MOBLES

CLASSIFICAC N. BÉ	QUANT. DESCRIPCIÓ	C. GESTO T. ADQUISICIÓ C. COST	COST ADQUI. D- ALTA	CENTRE UBICACIÓ	PLANTA ESPAI	V.B.C. DOT. AMORT	F.A. V.C.
	BANY MARIA 4 PLACES		01/01/2006			0	0
320103	10132	SA INSPECCIÓ FÍSICA O INVENTARI	0	Edifici pl. del Gas 2		0	0
	BANY MARIA 2 PLACES		01/01/2006			0	0
320103	10133	SA INSPECCIÓ FÍSICA O INVENTARI	0	Edifici pl. del Gas 2		0	0
	PIPETA AUTOMATICA P10ML		01/01/2006			0	0
320103	10134	SA INSPECCIÓ FÍSICA O INVENTARI	0	Edifici pl. del Gas 2		0	0
	PIPETA AUTOMATICA P 5000		01/01/2006			0	0
320103	10135	SA INSPECCIÓ FÍSICA O INVENTARI	0	Edifici pl. del Gas 2		0	0
	BALANÇA GRANATARI		01/01/2006			0	0
320103	10136	SA INSPECCIÓ FÍSICA O INVENTARI	0	Edifici pl. del Gas 2		0	0
	MICROONES		01/01/2006			0	0
320103	10137	SA INSPECCIÓ FÍSICA O INVENTARI	0	Edifici pl. del Gas 2		0	0
	RENTADORA MATERIAL		01/01/2006			0	0
320103	10138	SA INSPECCIÓ FÍSICA O INVENTARI	0	Edifici pl. del Gas 2		0	0
	CONGELADOR		01/01/2006			0	0
320103	10139	SA INSPECCIÓ FÍSICA O INVENTARI	0	Edifici pl. del Gas 2		0	0
	AGITADOR MAGNETIC		01/01/2006			0	0
320103	10140	SA INSPECCIÓ FÍSICA O INVENTARI	0	Edifici pl. del Gas 2		0	0

AJUNTAMENT-AJUNTAMENT DE SABADELL

Data obtenció 19/02/2024 9:21
Pàg. 12

LLIBRE A LLIBRE A: BENS, DRETS I OBLIGACIONS DE L'ENT LOCAL

EPÍGRAF: I.2 SERVEI PÚBLIC

SUBEPÍGRAF: I.2.C MOBLES

CLASSIFICAC N. BÉ	QUANT. DESCRIPCIÓ	C. GESTO T. ADQUISICIÓ C. COST	COST ADQUI. D- ALTA	CENTRE UBICACIÓ	PLANTA ESPAI	V.B.C. DOT. AMORT	F.A. V.C.
	CENTRIFUGA		01/01/2006			0	0
320103	10141	SA INSPECCIÓ FÍSICA O INVENTARI	0	Edifici pl. del Gas 2		0	0
	PIPETA AUTOMATICA P10ML		01/01/2006			0	0
320103	10142	SA INSPECCIÓ FÍSICA O INVENTARI	0	Edifici pl. del Gas 2		0	0
	PIPETA AUTOMATICA P5000		01/01/2006			0	0
320103	10143	SA INSPECCIÓ FÍSICA O INVENTARI	0	Edifici pl. del Gas 2		0	0
	PHMETRE SOBRETAULA		01/01/2006			0	0
320103	10144	SA INSPECCIÓ FÍSICA O INVENTARI	0	Edifici pl. del Gas 2		0	0
	AGITADOR ROTABIT		01/01/2006			0	0
320103	10145	SA INSPECCIÓ FÍSICA O INVENTARI	0	Edifici pl. del Gas 2		0	0
	PIPETA AUTOMATICA P5000		01/01/2006			0	0
320103	10146	SA INSPECCIÓ FÍSICA O INVENTARI	0	Edifici pl. del Gas 2		0	0
	PIPETA AUTOMATICA P10ML		01/01/2006			0	0
320103	10147	SA INSPECCIÓ FÍSICA O INVENTARI	0	Edifici pl. del Gas 2		0	0
	PIPETA AUTOMATICA P1000		01/01/2006			0	0
320103	10148	SA INSPECCIÓ FÍSICA O INVENTARI	0	Edifici pl. del Gas 2		0	0
	PIPETA AUTOMATICA F1000		01/01/2006			0	0
320103	10149	SA INSPECCIÓ FÍSICA O INVENTARI	0	Edifici pl. del Gas 2		0	0

AJUNTAMENT-AJUNTAMENT DE SABADELL

Data obtenció 19/02/2024 9:21
Pàg. 13

LLIBRE A LLIBRE A: BENS, DRETS I OBLIGACIONS DE L'ENT LOCAL

EPÍGRAF: I.2 SERVEI PÚBLIC

SUBEPÍGRAF: I.2.C MOBLES

CLASSIFICAC N. BÉ	QUANT. DESCRIPCIÓ	C. GESTO T. ADQUISICIÓ C. COST	COST ADQUI. D- ALTA	CENTRE UBICACIÓ	PLANTA ESPAI	V.B.C. DOT. AMORT	F.A. V.C.
	PHMETRE GLP-21		01/01/2006			0	0
320103	10150	SA INSPECCIÓ FÍSICA O INVENTARI	0	Edifici pl. del Gas 2		0	0
	SEGELLADORA MATERIAL		01/01/2006			0	0
320103	10151	SA INSPECCIÓ FÍSICA O INVENTARI	0	Edifici pl. del Gas 2		0	0
	PIPETA AUTOMATICA 100P		01/01/2006			0	0
320103	10152	SA INSPECCIÓ FÍSICA O INVENTARI	0	Edifici pl. del Gas 2		0	0
	PIPETA AUTOMATICA 200P		01/01/2006			0	0
320103	10153	SA INSPECCIÓ FÍSICA O INVENTARI	0	Edifici pl. del Gas 2		0	0
	PIPETA AUTOMATICA 1000P		01/01/2006			0	0
320103	10154	SA INSPECCIÓ FÍSICA O INVENTARI	0	Edifici pl. del Gas 2		0	0
	PIPETA AUTOMATICA LTS 10ML		01/01/2006			0	0
320103	10155	SA INSPECCIÓ FÍSICA O INVENTARI	0	Edifici pl. del Gas 2		0	0
	PIPETA AUTOMATICA 500F		01/01/2006			0	0
320103	10156	SA INSPECCIÓ FÍSICA O INVENTARI	0	Edifici pl. del Gas 2		0	0
	PIPETA AUTOMATICA 100F		01/01/2006			0	0
320103	10157	SA INSPECCIÓ FÍSICA O INVENTARI	0	Edifici pl. del Gas 2		0	0
	PIPETA AUTOMATICA 1000F		01/01/2006			0	0
320103	10158	SA INSPECCIÓ FÍSICA O INVENTARI	0	Edifici pl. del Gas 2		0	0

AJUNTAMENT-AJUNTAMENT DE SABADELL

Data obtenció 19/02/2024 9:21
Pàg. 14

LLIBRE A LLIBRE A: BENS, DRETS I OBLIGACIONS DE L'ENT LOCAL

EPÍGRAF: I.2 SERVEI PÚBLIC

SUBEPÍGRAF: I.2.C MOBLES

CLASSIFICAC N. BÉ	QUANT. DESCRIPCIÓ	C. GESTO T. ADQUISICIÓ C. COST	COST ADQUI. D- ALTA	CENTRE UBICACIÓ	PLANTA ESPAI	V.B.C. DOT. AMORT	F.A. V.C.
	PIPETA AUTOMATICA 02-1 ML		01/01/2006			0	0
320103	10159	SA INSPECCIÓ FÍSICA O INVENTARI	0	Edifici pl. del Gas 2		0	0
	PIPETEJADOR ELECTRIC		01/01/2006			0	0
320103	10160	SA INSPECCIÓ FÍSICA O INVENTARI	0	Edifici pl. del Gas 2		0	0
	PIPETEJADOR ELECTRIC		01/01/2006			0	0
320103	10161	SA INSPECCIÓ FÍSICA O INVENTARI	0	Edifici pl. del Gas 2		0	0
	DOSSIFICADOR 25 ML		01/01/2006			0	0
320103	10162	SA INSPECCIÓ FÍSICA O INVENTARI	0	Edifici pl. del Gas 2		0	0
	ELEVADOR PETIT		01/01/2006			0	0
320103	10163	SA INSPECCIÓ FÍSICA O INVENTARI	0	Edifici pl. del Gas 2		0	0
	DOSSIFICADOR 1 A 10 ML		01/01/2006			0	0
320103	10164	SA INSPECCIÓ FÍSICA O INVENTARI	0	Edifici pl. del Gas 2		0	0
	DOSSIFICADOR 1 A 10 ML		01/01/2006			0	0
320103	10165	SA INSPECCIÓ FÍSICA O INVENTARI	0	Edifici pl. del Gas 2		0	0
	DOSSIFICADOR 10 A 100 ML		01/01/2006			0	0
320103	10167	SA INSPECCIÓ FÍSICA O INVENTARI	0	Edifici pl. del Gas 2		0	0
	ELEVADOR GRAN		01/01/2006			0	0
320103	10169	SA INSPECCIÓ FÍSICA O INVENTARI	0	Edifici pl. del Gas 2		0	0

AJUNTAMENT-AJUNTAMENT DE SABADELL

Data obtenció 19/02/2024 9:21
Pàg. 15

LLIBRE A LLIBRE A: BENS, DRETS I OBLIGACIONS DE L'ENT LOCAL

EPÍGRAF: I.2 SERVEI PÚBLIC

SUBEPÍGRAF: I.2.C MOBLES

CLASSIFICAC N. BÉ	QUANT. DESCRIPCIÓ	C. GESTO T. ADQUISICIÓ C. COST	COST ADQUI. D- ALTA	CENTRE UBICACIÓ	PLANTA ESPAI	V.B.C. DOT. AMORT	F.A. V.C.
	AGITADOR MAGNETIC SENSE CALEFACTOR		01/01/2006			0	0
320103	10170	SA INSPECCIÓ FÍSICA O INVENTARI	0	Edifici pl. del Gas 2		0	0
	FRIGORIFIC MEDI AMBIENT		01/01/2006			0	0
320103	10171	SA INSPECCIÓ FÍSICA O INVENTARI	0	Edifici pl. del Gas 2		0	0
	AGITADOR TUBS		01/01/2006			0	0
320103	10172	SA INSPECCIÓ FÍSICA O INVENTARI	0	Edifici pl. del Gas 2		0	0
	AGITADOR TUBS		01/01/2006			0	0
320103	10173	SA INSPECCIÓ FÍSICA O INVENTARI	0	Edifici pl. del Gas 2		0	0
	PIPETA AUTOMATICA 100-1000ML		01/01/2006			0	0
320103	10174	SA INSPECCIÓ FÍSICA O INVENTARI	0	Edifici pl. del Gas 2		0	0
	PIPETA AUTOMATICA 10ML		01/01/2006			0	0
320103	10175	SA INSPECCIÓ FÍSICA O INVENTARI	0	Edifici pl. del Gas 2		0	0
	PIPETA AUTOMATICA 20 ML		01/01/2006			0	0
320103	10176	SA INSPECCIÓ FÍSICA O INVENTARI	0	Edifici pl. del Gas 2		0	0
	FRIGORIFIC QUIMICA		01/01/2006			0	0
320103	10177	SA INSPECCIÓ FÍSICA O INVENTARI	0	Edifici pl. del Gas 2		0	0
	PIPETA AUTOMATICA L2000		01/01/2006			0	0

AJUNTAMENT-AJUNTAMENT DE SABADELL

Data obtenció 19/02/2024 9:21
Pàg. 16

LLIBRE A LLIBRE A: BENS, DRETS I OBLIGACIONS DE L'ENT LOCAL

EPÍGRAF: I.2 SERVEI PÚBLIC

SUBEPÍGRAF: I.2.C MOBLES

CLASSIFICAC N. BÉ	QUANT. DESCRIPCIÓ	C. GESTO T. ADQUISICIÓ C. COST	COST ADQUI. D- ALTA	CENTRE UBICACIÓ	PLANTA ESPAI	V.B.C. DOT. AMORT	F.A. V.C.
320103	10178	SA INSPECCIÓ FÍSICA O INVENTARI	0	Edifici pl. del Gas 2		0	0
	FRIGORIFIC MICROBIOLOGIA		01/01/2006			0	0
320103	10179	SA INSPECCIÓ FÍSICA O INVENTARI	0	Edifici pl. del Gas 2		0	0
	AGITADOR MAGNETIC		01/01/2006			0	0
320103	10180	SA INSPECCIÓ FÍSICA O INVENTARI	0	Edifici pl. del Gas 2		0	0
	AGITADOR TUBS		01/01/2006			0	0
320103	10181	SA INSPECCIÓ FÍSICA O INVENTARI	0	Edifici pl. del Gas 2		0	0
	PIPETA AUTOMATICA L5000		01/01/2006			0	0
320103	10182	SA INSPECCIÓ FÍSICA O INVENTARI	0	Edifici pl. del Gas 2		0	0
	BALANÇA PRECISSIO		01/01/2006			0	0
320103	10183	SA INSPECCIÓ FÍSICA O INVENTARI	0	Edifici pl. del Gas 2		0	0
	PIPETA AUTOMATICA 0.5 A 5 ML		01/01/2006			0	0
320103	10184	SA INSPECCIÓ FÍSICA O INVENTARI	0	Edifici pl. del Gas 2		0	0
	PIPETA AUTOMATICA L2000		01/01/2006			0	0
320103	10185	SA INSPECCIÓ FÍSICA O INVENTARI	0	Edifici pl. del Gas 2		0	0
	PIPETA AUTOMATICA 0.2 A 2 ML		01/01/2006			0	0
320103	10186	SA INSPECCIÓ FÍSICA O INVENTARI	0	Edifici pl. del Gas 2		0	0
	PHMETRE PORTATIL		01/01/2006			0	0

AJUNTAMENT-AJUNTAMENT DE SABADELL

Data obtenció 19/02/2024 9:21
Pàg. 17

LLIBRE A LLIBRE A: BENS, DRETS I OBLIGACIONS DE L'ENT LOCAL

EPÍGRAF: I.2 SERVEI PÚBLIC

SUBEPÍGRAF: I.2.C MOBLES

CLASSIFICAC N. BÉ	QUANT. DESCRIPCIÓ	C. GESTO T. ADQUISICIÓ C. COST	COST ADQUI. D- ALTA	CENTRE UBICACIÓ	PLANTA ESPAI	V.B.C. DOT. AMORT	F.A. V.C.
320103	10187	SA INSPECCIÓ FÍSICA O INVENTARI	0	Edifici pl. del Gas 2		0	0
	PIPETA AUTOMATICA L2000		01/01/2006			0	0
320103	10188	SA INSPECCIÓ FÍSICA O INVENTARI	0	Edifici pl. del Gas 2		0	0
	BALANÇA GRANATARI		01/01/2006			0	0
320103	10189	SA INSPECCIÓ FÍSICA O INVENTARI	0	Edifici pl. del Gas 2		0	0
	ESTUFA DE CULTIU		01/01/2006			0	0
320103	10190	SA INSPECCIÓ FÍSICA O INVENTARI	0	Edifici pl. del Gas 2		0	0
	ESTUFA DE CULTIU		01/01/2006			0	0
320103	10191	SA INSPECCIÓ FÍSICA O INVENTARI	0	Edifici pl. del Gas 2		0	0
	ESTUFA DE CULTIU		01/01/2006			0	0
320103	10192	SA INSPECCIÓ FÍSICA O INVENTARI	0	Edifici pl. del Gas 2		0	0
	ESTUFA DE CULTIU		01/01/2006			0	0
320103	10193	SA INSPECCIÓ FÍSICA O INVENTARI	0	Edifici pl. del Gas 2		0	0
	ESTUFA DE CULTIU		01/01/2006			0	0
320103	10194	SA INSPECCIÓ FÍSICA O INVENTARI	0	Edifici pl. del Gas 2		0	0
	AUTOCLAU 75L		01/01/2006			0	0
320103	10195	SA INSPECCIÓ FÍSICA O INVENTARI	0	Edifici pl. del Gas 2		0	0
	PIPETA AUTOMATICA P 10 ML		01/01/2006			0	0

AJUNTAMENT-AJUNTAMENT DE SABADELL

Data obtenció 19/02/2024 9:21
Pàg. 18

LLIBRE A LLIBRE A: BENS, DRETS I OBLIGACIONS DE L'ENT LOCAL

EPÍGRAF: I.2 SERVEI PÚBLIC

SUBEPÍGRAF: I.2.C MOBLES

CLASSIFICAC N. BÉ	QUANT. DESCRIPCIÓ	C. GESTO T. ADQUISICIÓ C. COST	COST ADQUI. D- ALTA	CENTRE UBICACIÓ	PLANTA ESPAI	V.B.C. DOT. AMORT	F.A. V.C.
320103	10196	SA INSPECCIÓ FÍSICA O INVENTARI	0	Edifici pl. del Gas 2		0	0
	SISTEMA FILTRACIO MEMBRANA		01/01/2006			0	0
320103	10197	SA INSPECCIÓ FÍSICA O INVENTARI	0	Edifici pl. del Gas 2		0	0
	MICROSCOPI		01/01/2006			0	0
320103	10198	SA INSPECCIÓ FÍSICA O INVENTARI	0	Edifici pl. del Gas 2		0	0
	COMPTADOR COLONIES		01/01/2006			0	0
320103	10199	SA INSPECCIÓ FÍSICA O INVENTARI	0	Edifici pl. del Gas 2		0	0
	STOMACHER		01/01/2006			0	0
320103	10200	SA INSPECCIÓ FÍSICA O INVENTARI	0	Edifici pl. del Gas 2		0	0
	INCUBADORA		01/01/2006			0	0
320103	10201	SA INSPECCIÓ FÍSICA O INVENTARI	0	Edifici pl. del Gas 2		0	0
	PUPITRE ESTERILITZACIO		01/01/2006			0	0
320103	10202	SA INSPECCIÓ FÍSICA O INVENTARI	0	Edifici pl. del Gas 2		0	0
	CABINA FLUX LAMINAR		01/01/2006			0	0
320103	10203	SA INSPECCIÓ FÍSICA O INVENTARI	0	Edifici pl. del Gas 2		0	0
	ESTUFA DE CULTIU		01/01/2006			0	0
320103	10204	SA INSPECCIÓ FÍSICA O INVENTARI	0	Edifici pl. del Gas 2		0	0
	INCUBADORA		01/01/2006			0	0

AJUNTAMENT-AJUNTAMENT DE SABADELL

Data obtenció 19/02/2024 9:21
Pàg. 19

LLIBRE A LLIBRE A: BENS, DRETS I OBLIGACIONS DE L'ENT LOCAL

EPÍGRAF: I.2 SERVEI PÚBLIC

SUBEPÍGRAF: I.2.C MOBLES

CLASSIFICAC N. BÉ	QUANT. DESCRIPCIÓ	C. GESTO T. ADQUISICIÓ C. COST	COST ADQUI. D- ALTA	CENTRE UBICACIÓ	PLANTA ESPAI	V.B.C. DOT. AMORT	F.A. V.C.
320103	10205	SA INSPECCIÓ FÍSICA O INVENTARI	0	Edifici pl. del Gas 2		0	0
	GERRA ANAEROBIOSI		01/01/2006			0	0
320103	10206	SA INSPECCIÓ FÍSICA O INVENTARI	0	Edifici pl. del Gas 2		0	0
	GERRA ANAEROBIOSI		01/01/2006			0	0
320103	10207	SA INSPECCIÓ FÍSICA O INVENTARI	0	Edifici pl. del Gas 2		0	0
	GERRA ANAEROBIOSI		01/01/2006			0	0
320103	10208	SA INSPECCIÓ FÍSICA O INVENTARI	0	Edifici pl. del Gas 2		0	0
	AUTOCLAU 30L		01/01/2006			0	0
320103	10209	SA INSPECCIÓ FÍSICA O INVENTARI	0	Edifici pl. del Gas 2		0	0
	INCINERADOR		01/01/2006			0	0
320103	10210	SA INSPECCIÓ FÍSICA O INVENTARI	0	Edifici pl. del Gas 2		0	0
	DISPENSADOR DE FILTRES		01/01/2006			0	0
320103	10211	SA INSPECCIÓ FÍSICA O INVENTARI	0	Edifici pl. del Gas 2		0	0
	DOSSIFICADOR 2-10ML		01/01/2006			0	0
320103	10212	SA INSPECCIÓ FÍSICA O INVENTARI	0	Edifici pl. del Gas 2		0	0
	PIPETA AUTOMATICA P5000		01/01/2006			0	0
320103	10213	SA INSPECCIÓ FÍSICA O INVENTARI	0	Edifici pl. del Gas 2		0	0
	DOSSIFICADOR 2-10ML		01/01/2006			0	0

AJUNTAMENT-AJUNTAMENT DE SABADELL

Data obtenció 19/02/2024 9:21
Pàg. 20

LLIBRE A LLIBRE A: BENS, DRETS I OBLIGACIONS DE L'ENT LOCAL

EPÍGRAF: I.2 SERVEI PÚBLIC

SUBEPÍGRAF: I.2.C MOBLES

CLASSIFICAC N. BÉ	QUANT. DESCRIPCIÓ	C. GESTO T. ADQUISICIÓ C. COST	COST ADQUI. D- ALTA	CENTRE UBICACIÓ	PLANTA ESPAI	V.B.C. DOT. AMORT	F.A. V.C.
320103	10214	SA INSPECCIÓ FÍSICA O INVENTARI	0	Edifici pl. del Gas 2		0	0
	PIPETA AUTOMATICA P. PALLA		01/01/2006			0	0
320103	10215	SA INSPECCIÓ FÍSICA O INVENTARI	0	Edifici pl. del Gas 2		0	0
	SISTEMA FILTRACIO MEMBRANA		01/01/2006			0	0
320103	10216	SA INSPECCIÓ FÍSICA O INVENTARI	0	Edifici pl. del Gas 2		0	0
	CABINA SEGURETAT BIOLOGICA		01/01/2006			0	0
320103	10217	SA INSPECCIÓ FÍSICA O INVENTARI	0	Edifici pl. del Gas 2		0	0
	BUNSEN		01/01/2006			0	0
320103	10218	SA INSPECCIÓ FÍSICA O INVENTARI	0	Edifici pl. del Gas 2		0	0
	BOMBA PERISTALTICA		01/01/2006			0	0
320103	10219	SA INSPECCIÓ FÍSICA O INVENTARI	0	Edifici pl. del Gas 2		0	0
	ESPECTROFOTOMETRE		01/01/2006			0	0
320103	10220	SA INSPECCIÓ FÍSICA O INVENTARI	0	Edifici pl. del Gas 2		0	0
	CAPT. SF1 530		01/01/2006			0	0
320103	10221	SA INSPECCIÓ FÍSICA O INVENTARI	0	Edifici pl. del Gas 2		0	0
	CAPT. SF1 514		01/01/2006			0	0
320103	10222	SA INSPECCIÓ FÍSICA O INVENTARI	0	Edifici pl. del Gas 2		0	0
	PIPETA AUTOMATICA P5000		01/01/2006			0	0

AJUNTAMENT-AJUNTAMENT DE SABADELL

Data obtenció 19/02/2024 9:21
Pàg. 21

LLIBRE A LLIBRE A: BENS, DRETS I OBLIGACIONS DE L'ENT LOCAL

EPÍGRAF: I.2 SERVEI PÚBLIC

SUBEPÍGRAF: I.2.C MOBLES

CLASSIFICAC N. BÉ	QUANT. DESCRIPCIÓ	C. GESTO T. ADQUISICIÓ C. COST	COST ADQUI. D- ALTA	CENTRE UBICACIÓ	PLANTA ESPAI	V.B.C. DOT. AMORT	F.A. V.C.
320103	10223	SA INSPECCIÓ FÍSICA O INVENTARI	0	Edifici pl. del Gas 2		0	0
	REFLECTOMETRE		01/01/2006			0	0
320103	10224	SA INSPECCIÓ FÍSICA O INVENTARI	0	Edifici pl. del Gas 2		0	0
	REFRACTOMETRE		01/01/2006			0	0
320103	10225	SA INSPECCIÓ FÍSICA O INVENTARI	0	Edifici pl. del Gas 2		0	0
	POLARIMETRE		01/01/2006			0	0
320103	10226	SA INSPECCIÓ FÍSICA O INVENTARI	0	Edifici pl. del Gas 2		0	0
	CAMPANA FILTRACIO		01/01/2006			0	0
320103	10227	SA INSPECCIÓ FÍSICA O INVENTARI	0	Edifici pl. del Gas 2		0	0
	ROTAVAPOR		01/01/2006			0	0
320103	10228	SA INSPECCIÓ FÍSICA O INVENTARI	0	Edifici pl. del Gas 2		0	0
	MUFLA		01/01/2006			0	0
320103	10229	SA INSPECCIÓ FÍSICA O INVENTARI	0	Edifici pl. del Gas 2		0	0
	CROMATOGRAF		01/01/2006			0	0
320103	10230	SA INSPECCIÓ FÍSICA O INVENTARI	0	Edifici pl. del Gas 2		0	0
	ORDINADOR		01/01/2006			0	0
320103	10231	SA INSPECCIÓ FÍSICA O INVENTARI	0	Edifici pl. del Gas 2		0	0
	COLORIMETRE		01/01/2006			0	0

AJUNTAMENT-AJUNTAMENT DE SABADELL

Data obtenció 19/02/2024 9:21
Pàg. 22

LLIBRE A LLIBRE A: BENS, DRETS I OBLIGACIONS DE L'ENT LOCAL

EPÍGRAF: I.2 SERVEI PÚBLIC

SUBEPÍGRAF: I.2.C MOBLES

CLASSIFICAC N. BÉ	QUANT. DESCRIPCIÓ	C. GESTO T. ADQUISICIÓ C. COST	COST ADQUI. D- ALTA	CENTRE UBICACIÓ	PLANTA ESPAI	V.B.C. DOT. AMORT	F.A. V.C.
320103	10232	SA INSPECCIÓ FÍSICA O INVENTARI	0	Edifici pl. del Gas 2		0	0
	DOSSIFICADOR 2.5-5 ML		01/01/2006			0	0
320103	10233	SA INSPECCIÓ FÍSICA O INVENTARI	0	Edifici pl. del Gas 2		0	0
	INSTAL-LACIO GASOS		01/01/2006			0	0
320103	10235	SA INSPECCIÓ FÍSICA O INVENTARI	0	Edifici pl. del Gas 2		0	0
	PIPETA AUTOMATICA P5000		01/01/2006			0	0
320103	10236	SA INSPECCIÓ FÍSICA O INVENTARI	0	Edifici pl. del Gas 2		0	0
	AGITADOR MAGNETIC		01/01/2006			0	0
320103	10237	SA INSPECCIÓ FÍSICA O INVENTARI	0	Edifici pl. del Gas 2		0	0
	FOTOMETRE PER A CLOR		01/01/2006			0	0
320103	10238	SA INSPECCIÓ FÍSICA O INVENTARI	0	Edifici pl. del Gas 2		0	0
	CONDUCTIMETRE		01/01/2006			0	0
320103	10239	SA INSPECCIÓ FÍSICA O INVENTARI	0	Edifici pl. del Gas 2		0	0
	CENTRIFUGA GERBER		01/01/2006			0	0
320103	10240	SA INSPECCIÓ FÍSICA O INVENTARI	0	Edifici pl. del Gas 2		0	0
	ELECTRODE SELECTIU		01/01/2006			0	0
320103	10241	SA INSPECCIÓ FÍSICA O INVENTARI	0	Edifici pl. del Gas 2		0	0
	BURETA DIGITAL		01/01/2006			0	0

AJUNTAMENT-AJUNTAMENT DE SABADELL

Data obtenció 19/02/2024 9:21
Pàg. 23

LLIBRE A LLIBRE A: BENS, DRETS I OBLIGACIONS DE L'ENT LOCAL

EPÍGRAF: I.2 SERVEI PÚBLIC

SUBEPÍGRAF: I.2.C MOBLES

CLASSIFICAC N. BÉ	QUANT. DESCRIPCIÓ	C. GESTO T. ADQUISICIÓ C. COST	COST ADQUI. D- ALTA	CENTRE UBICACIÓ	PLANTA ESPAI	V.B.C. DOT. AMORT	F.A. V.C.
320103	10242	SA INSPECCIÓ FÍSICA O INVENTARI	0	Edifici pl. del Gas 2		0	0
	DIGESTOR 4 PLACES		01/01/2006			0	0
320103	10243	SA INSPECCIÓ FÍSICA O INVENTARI	0	Edifici pl. del Gas 2		0	0
	DIGESTOR 4 PLACES		01/01/2006			0	0
320103	10244	SA INSPECCIÓ FÍSICA O INVENTARI	0	Edifici pl. del Gas 2		0	0
	BANY AIGUA 6 PLACES		01/01/2006			0	0
320103	10245	SA INSPECCIÓ FÍSICA O INVENTARI	0	Edifici pl. del Gas 2		0	0
	MANTA CALEFACTORA		01/01/2006			0	0
320103	10246	SA INSPECCIÓ FÍSICA O INVENTARI	0	Edifici pl. del Gas 2		0	0
	PIPETA AUTOMATICA P 10 ML		01/01/2006			0	0
320103	10247	SA INSPECCIÓ FÍSICA O INVENTARI	0	Edifici pl. del Gas 2		0	0
	PIPETA AUTOMATICA P5000		01/01/2006			0	0
320103	10248	SA INSPECCIÓ FÍSICA O INVENTARI	0	Edifici pl. del Gas 2		0	0
	PIPETA AUTOMATICA P 10 ML		01/01/2006			0	0
320103	10249	SA INSPECCIÓ FÍSICA O INVENTARI	0	Edifici pl. del Gas 2		0	0
	PIPETA AUTOMATICA P5000		01/01/2006			0	0
320103	10250	SA INSPECCIÓ FÍSICA O INVENTARI	0	Edifici pl. del Gas 2		0	0
	PIPETA AUTOMATICA P1000		01/01/2006			0	0

AJUNTAMENT-AJUNTAMENT DE SABADELL

Data obtenció 19/02/2024 9:21
Pàg. 24

LLIBRE A LLIBRE A: BENS, DRETS I OBLIGACIONS DE L'ENT LOCAL

EPÍGRAF: I.2 SERVEI PÚBLIC

SUBEPÍGRAF: I.2.C MOBLES

CLASSIFICAC N. BÉ	QUANT. DESCRIPCIÓ	C. GESTO T. ADQUISICIÓ C. COST	COST ADQUI. D- ALTA	CENTRE UBICACIÓ	PLANTA ESPAI	V.B.C. DOT. AMORT	F.A. V.C.
320103	10251	SA INSPECCIÓ FÍSICA O INVENTARI	0	Edifici pl. del Gas 2		0	0
	DOSSIFICADOR 100 ML		01/01/2006			0	0
320103	10252	SA INSPECCIÓ FÍSICA O INVENTARI	0	Edifici pl. del Gas 2		0	0
	PIPETA AUTOMATICA P5000		01/01/2006			0	0
320103	10253	SA INSPECCIÓ FÍSICA O INVENTARI	0	Edifici pl. del Gas 2		0	0
	DOSSIFICADOR 2 A 10 ML		01/01/2006			0	0
320103	10254	SA INSPECCIÓ FÍSICA O INVENTARI	0	Edifici pl. del Gas 2		0	0
	DOSSIFICADOR 2 A 10 ML		01/01/2006			0	0
320103	10255	SA INSPECCIÓ FÍSICA O INVENTARI	0	Edifici pl. del Gas 2		0	0
	PLACA CALEFACTORA		01/01/2006			0	0
320103	10256	SA INSPECCIÓ FÍSICA O INVENTARI	0	Edifici pl. del Gas 2		0	0
	TERMOMETRE SONDA		01/01/2006			0	0
320103	10257	SA INSPECCIÓ FÍSICA O INVENTARI	0	Edifici pl. del Gas 2		0	0
	BURETA DIGITAL		01/01/2006			0	0
320103	10258	SA INSPECCIÓ FÍSICA O INVENTARI	0	Edifici pl. del Gas 2		0	0
	BURETA DIGITAL		01/01/2006			0	0
320103	10259	SA INSPECCIÓ FÍSICA O INVENTARI	0	Edifici pl. del Gas 2		0	0
	AGITADOR TUBS		01/01/2006			0	0

AJUNTAMENT-AJUNTAMENT DE SABADELL

Data obtenció 19/02/2024 9:21
Pàg. 25

LLIBRE A LLIBRE A: BENS, DRETS I OBLIGACIONS DE L'ENT LOCAL

EPÍGRAF: I.2 SERVEI PÚBLIC

SUBEPÍGRAF: I.2.C MOBLES

CLASSIFICAC N. BÉ	QUANT. DESCRIPCIÓ	C. GESTO T. ADQUISICIÓ C. COST	COST ADQUI. D- ALTA	CENTRE UBICACIÓ	PLANTA ESPAI	V.B.C. DOT. AMORT	F.A. V.C.
320103	10260	SA INSPECCIÓ FÍSICA O INVENTARI	0	Edifici pl. del Gas 2		0	0
	TERMOMETRE SONDA		01/01/2006			0	0
320103	10261	SA INSPECCIÓ FÍSICA O INVENTARI	0	Edifici pl. del Gas 2		0	0
	BURETA DIGITAL		01/01/2006			0	0
320103	10262	SA INSPECCIÓ FÍSICA O INVENTARI	0	Edifici pl. del Gas 2		0	0
	SISTEMA FILTRACIO (BOMBA BUIT)		01/01/2006			0	0
320103	10263	SA INSPECCIÓ FÍSICA O INVENTARI	0	Edifici pl. del Gas 2		0	0
	UNITAT DISGREGACIO KJELDAHL		01/01/2006			0	0
320103	10264	SA INSPECCIÓ FÍSICA O INVENTARI	0	Edifici pl. del Gas 2		0	0
	DESTIL-LADOR KJELDAHL		01/01/2006			0	0
320103	10265	SA INSPECCIÓ FÍSICA O INVENTARI	0	Edifici pl. del Gas 2		0	0
	AGITADOR MAGNETIC		01/01/2006			0	0
320103	10266	SA INSPECCIÓ FÍSICA O INVENTARI	0	Edifici pl. del Gas 2		0	0
	ANALITZADOR MICROTOX		01/01/2006			0	0
320103	10267	SA INSPECCIÓ FÍSICA O INVENTARI	0	Edifici pl. del Gas 2		0	0
	BLOC CALEFACTOR DQO		01/01/2006			0	0
320103	10268	SA INSPECCIÓ FÍSICA O INVENTARI	0	Edifici pl. del Gas 2		0	0
	TURBIDIMETRE		01/01/2006			0	0

AJUNTAMENT-AJUNTAMENT DE SABADELL

Data obtenció 19/02/2024 9:21
Pàg. 26

LLIBRE A LLIBRE A: BENS, DRETS I OBLIGACIONS DE L'ENT LOCAL

EPÍGRAF: I.2 SERVEI PÚBLIC

SUBEPÍGRAF: I.2.C MOBLES

CLASSIFICAC	N. BÉ	QUANT.	C. GESTO	T. ADQUISICIÓ	COST ADQUI.	CENTRE	PLANTA	V.B.C.	F.A.
		DESCRIPCIÓ	C. COST		D- ALTA	UBICACIÓ	ESPAI	DOT. AMORT	V.C.
320103	10269		SA	INSPECCIÓ FÍSICA O INVENTARI	0	Edifici pl. del Gas 2		0	0
		DISPENSADOR 2.5-25 ML			01/01/2006			0	0
320103	10270		SA	INSPECCIÓ FÍSICA O INVENTARI	0	Edifici pl. del Gas 2		0	0
		CONDUCTIMETRE			01/01/2006			0	0
330101	10271	7	TR	INSPECCIÓ FÍSICA O INVENTARI	0	Casa Consistorial - pl. Sant Roc, 1	Planta baixa	0	0
		TAULA			01/01/2006	Edifici Casa Consistorial	Tresoreria	0	0
330101	10272	7	TR	INSPECCIÓ FÍSICA O INVENTARI	0	Casa Consistorial - pl. Sant Roc, 1	Planta baixa	0	0
		CADIRA			01/01/2006	Edifici Casa Consistorial	Tresoreria	0	0
330101	10273	10	TR	INSPECCIÓ FÍSICA O INVENTARI	0	Casa Consistorial - pl. Sant Roc, 1	Planta baixa	0	0
		CADIRA			01/01/2006	Edifici Casa Consistorial	Tresoreria	0	0
330101	10274	4	TR	INSPECCIÓ FÍSICA O INVENTARI	0	Casa Consistorial - pl. Sant Roc, 1	Planta baixa	0	0
		ARXIVADOR COMPACTE			01/01/2006	Edifici Casa Consistorial	Tresoreria	0	0
330101	10275	20	TR	COMPRA	36.244,40	Casa Consistorial - pl. Sant Roc, 1	Planta baixa	36.244,40	36.244,40
		ARMARI			31/12/2001	Edifici Casa Consistorial	Tresoreria	0	0
330101	10276	11	IT	INSPECCIÓ FÍSICA O INVENTARI	0	Casa Consistorial - pl. Sant Roc, 1	Planta baixa	0	0
		TAULA			01/01/2006	Edifici Casa Consistorial	Intervenció	0	0
330101	10277	9	TR	COMPRA	10.800,00	Casa Consistorial - pl. Sant Roc, 1	Planta baixa	10.800,00	10.800,00
		BUC			31/05/2006	Edifici Casa Consistorial	Tresoreria	0	0

AJUNTAMENT-AJUNTAMENT DE SABADELL

Data obtenció 19/02/2024 9:21
Pàg. 27

LLIBRE A LLIBRE A: BENS, DRETS I OBLIGACIONS DE L'ENT LOCAL

EPÍGRAF: I.2 SERVEI PÚBLIC

SUBEPÍGRAF: I.2.C MOBLES

CLASSIFICAC	N. BÉ	QUANT.	C. GESTO	T. ADQUISICIÓ	COST ADQUI.	CENTRE	PLANTA	V.B.C.	F.A.
		DESCRIPCIÓ	C. COST		D- ALTA	UBICACIÓ	ESPAI	DOT. AMORT	V.C.
330101	10278	11	IT INSPECCIÓ FÍSICA O INVENTARI		0	Casa Consistorial - pl. Sant Roc, 1	Planta baixa	0	0
		CADIRA			01/01/2006	Edifici Casa Consistorial	Intervenció	0	0
330101	10279	9	IT INSPECCIÓ FÍSICA O INVENTARI		0	Casa Consistorial - pl. Sant Roc, 1	Planta baixa	0	0
		CADIRA			01/01/2006	Edifici Casa Consistorial	Intervenció	0	0
330101	10280	13	IT INSPECCIÓ FÍSICA O INVENTARI		0	Casa Consistorial - pl. Sant Roc, 1	Planta baixa	0	0
		BUC			01/01/2006	Edifici Casa Consistorial	Intervenció	0	0
330101	10281	21	IT COMPRA		38.056,62	Casa Consistorial - pl. Sant Roc, 1	Planta baixa	38.056,62	38.056,62
		ARMARI			31/12/2002	Edifici Casa Consistorial	Intervenció	0	0
330101	10283	1	IT INSPECCIÓ FÍSICA O INVENTARI		0	Casa Consistorial - pl. Sant Roc, 1	Planta baixa	0	0
		TAULA			01/01/2006	Edifici Casa Consistorial	Intervenció	0	0
330101	10285	1	TR INSPECCIÓ FÍSICA O INVENTARI		0	Casa Consistorial - pl. Sant Roc, 1	Planta baixa	0	0
		TAULA			01/01/2006	Edifici Casa Consistorial	Tresoreria	0	0
330106	10287		SG INSPECCIÓ FÍSICA O INVENTARI		0	Edifici c. Narcís Giralt, 74		0	0
		DESTRUCTORA DE PAPER			01/01/2006			0	0
330101	10289	12	AJ INSPECCIÓ FÍSICA O INVENTARI		0	Casa Consistorial - pl. Sant Roc, 1	Planta segona	0	0
		ARMARI			01/01/2006	Edifici Casa Consistorial	Assessoria Jurídica	0	0
330101	10290	4	AJ COMPRA		5.956,13	Casa Consistorial - pl. Sant Roc, 1	Planta segona	5.956,13	5.956,13

AJUNTAMENT-AJUNTAMENT DE SABADELL

Data obtenció 19/02/2024 9:21
Pàg. 28

LLIBRE A LLIBRE A: BENS, DRETS I OBLIGACIONS DE L'ENT LOCAL

EPÍGRAF: I.2 SERVEI PÚBLIC

SUBEPÍGRAF: I.2.C MOBLES

CLASSIFICAC	N. BÉ	QUANT.	DESCRIPCIÓ	C. GESTO	T. ADQUISICIÓ	COST ADQUI.	CENTRE	PLANTA	V.B.C.	F.A.
				C. COST		D- ALTA	UBICACIÓ	ESPAI	DOT. AMORT	V.C.
			ARXIVADOR			31/12/2002	Edifici Casa Consistorial	Assessoria Jurídica	0	0
330101	10291	3		AJ INSPECCIÓ FÍSICA O INVENTARI		0	Casa Consistorial - pl. Sant Roc, 1	Planta segona	0	0
			ARXIVADOR COMPACTE			01/01/2006	Edifici Casa Consistorial	Assessoria Jurídica	0	0
330101	10292	19		AJ INSPECCIÓ FÍSICA O INVENTARI		0	Casa Consistorial - pl. Sant Roc, 1	Planta segona	0	0
			CADIRA			01/01/2006	Edifici Casa Consistorial	Assessoria Jurídica	0	0
330101	10293	8		AJ INSPECCIÓ FÍSICA O INVENTARI		0	Casa Consistorial - pl. Sant Roc, 1	Planta segona	0	0
			TAULA			01/01/2006	Edifici Casa Consistorial	Assessoria Jurídica	0	0
330101	10294	5		AJ INSPECCIÓ FÍSICA O INVENTARI		0	Casa Consistorial - pl. Sant Roc, 1	Planta segona	0	0
			BUC			01/01/2006	Edifici Casa Consistorial	Assessoria Jurídica	0	0
310101	10295			TE COMPRA		5.441,01	Can Marçet - c. de Pau Claris, 86-138		5.441,01	5.441,01
			MOTO 0076CLC			01/07/2003	Parc mòbil		0	0
330101	10296	24		CO INSPECCIÓ FÍSICA O INVENTARI		0	Casa Consistorial - pl. Sant Roc, 1	Planta primera	0	0
			ARMARI			01/01/2006	Edifici Casa Consistorial	Comunicació	0	0
330101	10297	1		CO INSPECCIÓ FÍSICA O INVENTARI		0	Casa Consistorial - pl. Sant Roc, 1	Planta primera	0	0
			ARXIVADOR			01/01/2006	Edifici Casa Consistorial	Comunicació	0	0
330101	10298	11		CO INSPECCIÓ FÍSICA O INVENTARI		0	Casa Consistorial - pl. Sant Roc, 1	Planta primera	0	0

AJUNTAMENT-AJUNTAMENT DE SABADELL

Data obtenció 19/02/2024 9:21
Pàg. 29

LLIBRE A LLIBRE A: BENS, DRETS I OBLIGACIONS DE L'ENT LOCAL

EPÍGRAF: I.2 SERVEI PÚBLIC

SUBEPÍGRAF: I.2.C MOBLES

CLASSIFICAC N. BÉ	QUANT. DESCRIPCIÓ	C. GESTO T. ADQUISICIÓ C. COST	COST ADQUI. D- ALTA	CENTRE UBICACIÓ	PLANTA ESPAI	V.B.C. DOT. AMORT	F.A. V.C.
	BUC		01/01/2006	Edifici Casa Consistorial	Comunicació	0	0
330101 10299	14	CO INSPECCIÓ FÍSICA O INVENTARI	0	Casa Consistorial - pl. Sant Roc, 1	Planta primera	0	0
	CADIRA		01/01/2006	Edifici Casa Consistorial	Comunicació	0	0
330101 10300	13	CO INSPECCIÓ FÍSICA O INVENTARI	0	Casa Consistorial - pl. Sant Roc, 1	Planta primera	0	0
	CADIRA		01/01/2006	Edifici Casa Consistorial	Comunicació	0	0
330101 10301	10	CO INSPECCIÓ FÍSICA O INVENTARI	0	Casa Consistorial - pl. Sant Roc, 1	Planta primera	0	0
	TAULA		01/01/2006	Edifici Casa Consistorial	Comunicació	0	0
330101 10302	1	CO INSPECCIÓ FÍSICA O INVENTARI	0	Casa Consistorial - pl. Sant Roc, 1	Planta primera	0	0
	TAULA		01/01/2006	Edifici Casa Consistorial	Comunicació	0	0
330101 10303	3	CO INSPECCIÓ FÍSICA O INVENTARI	0	Casa Consistorial - pl. Sant Roc, 1	Planta primera	0	0
	TAULA		01/01/2006	Edifici Casa Consistorial	Comunicació	0	0
310101 10304		TE COMPRA	5.441,01	Can Marçet - c. de Pau Claris, 86-138		5.441,01	5.441,01
	MOTO 0080CLC		01/07/2003	Parc mòbil		0	0
310101 10305		TE COMPRA	28.000,00	Can Marçet - c. de Pau Claris, 86-138		28.000,00	28.000,00
	CAMIO 0248DMZ		31/07/2005	Parc mòbil		0	0
330101 10306	37	SS INSPECCIÓ FÍSICA O INVENTARI	0	Edifici pl. del Gas 2		0	0
	CADIRA		01/01/2006			0	0
330101 10307	11	SS COMPRA	18.954,17	Edifici pl. del Gas 2		18.954,17	18.954,17

AJUNTAMENT-AJUNTAMENT DE SABADELL

Data obtenció 19/02/2024 9:21
Pàg. 30

LLIBRE A LLIBRE A: BENS, DRETS I OBLIGACIONS DE L'ENT LOCAL

EPÍGRAF: I.2 SERVEI PÚBLIC

SUBEPÍGRAF: I.2.C MOBLES

CLASSIFICAC N. BÉ	QUANT. DESCRIPCIÓ	C. GESTO T. ADQUISICIÓ C. COST	COST ADQUI. D- ALTA	CENTRE UBICACIÓ	PLANTA ESPAI	V.B.C. DOT. AMORT	F.A. V.C.
	ARMARI		31/12/2003			0	0
330101	10308 1	SS INSPECCIÓ FÍSICA O INVENTARI	0	Edifici pl. del Gas 2		0	0
	TAULA		01/01/2006			0	0
330101	10309 13	SS COMPRA	15.600,00	Edifici pl. del Gas 2		15.600,00	15.600,00
	BUC		28/04/2006			0	0
310101	10310	TE COMPRA	18.763,72	Can Marcet - c. de Pau Claris, 86-138		18.763,72	18.763,72
	TURISME 0606CGX		07/04/2003	Parc mòbil		0	0
310101	10311	TE COMPRA	18.763,72	Can Marcet - c. de Pau Claris, 86-138		18.763,72	18.763,72
	TURISME 0612CGX		07/04/2003	Parc mòbil		0	0
330106	10314	CO INSPECCIÓ FÍSICA O INVENTARI	0	Casa Consistorial - pl. Sant Roc, 1	Planta primera	0	0
	DESTRUCTORA DE PAPER		01/01/2006	Edifici Casa Consistorial	Comunicació	0	0
310101	10315	TE COMPRA	5.033,48	Can Marcet - c. de Pau Claris, 86-138		5.033,48	5.033,48
	MOTO 0763BLS		13/07/2001	Parc mòbil		0	0
330104	10316	CO INSPECCIÓ FÍSICA O INVENTARI	0	Casa Consistorial - pl. Sant Roc, 1	Planta primera	0	0
	TELEVISOR		01/01/2006	Edifici Casa Consistorial	Comunicació	0	0
330104	10317	CO INSPECCIÓ FÍSICA O INVENTARI	0	Casa Consistorial - pl. Sant Roc, 1	Planta primera	0	0
	TELEVISOR		01/01/2006	Edifici Casa Consistorial	Comunicació	0	0
330201	10318	CO INSPECCIÓ FÍSICA O INVENTARI	0	Casa Consistorial - pl. Sant Roc, 1	Planta primera	0	0

AJUNTAMENT-AJUNTAMENT DE SABADELL

Data obtenció 19/02/2024 9:21
Pàg. 31

LLIBRE A LLIBRE A: BENS, DRETS I OBLIGACIONS DE L'ENT LOCAL

EPÍGRAF: I.2 SERVEI PÚBLIC

SUBEPÍGRAF: I.2.C MOBLES

CLASSIFICAC N. BÉ	QUANT. DESCRIPCIÓ	C. GESTO T. ADQUISICIÓ C. COST	COST ADQUI. D- ALTA	CENTRE UBICACIÓ	PLANTA ESPAI	V.B.C. DOT. AMORT	F.A. V.C.
	DVD		01/01/2006	Edifici Casa Consistorial	Comunicació	0	0
330104	10319	CO INSPECCIÓ FÍSICA O INVENTARI	0	Casa Consistorial - pl. Sant Roc, 1	Planta primera	0	0
	EQUIP DE MÚSICA		01/01/2006	Edifici Casa Consistorial	Comunicació	0	0
310101	10320	TE COMPRA	15.025,31	CAN MARCET, VIA PÚBLICA I MANTENIMENTS		15.025,31	15.025,31
	TURISME 0992BLS		19/07/2001	PARC MÒBIL		0	0
310101	10321	TE COMPRA	15.025,31	Can Marcet - c. de Pau Claris, 86-138		15.025,31	15.025,31
	TURISME 0993BLS		19/07/2001	Parc mòbil		0	0
310101	10326	TE COMPRA	25.315,39	Can Marcet - c. de Pau Claris, 86-138		25.315,39	25.315,39
	TURISME 2220CFM		01/08/2003	Parc mòbil		0	0
310101	10327	TE COMPRA	13.260,11	Can Marcet - c. de Pau Claris, 86-138		13.260,11	13.260,11
	TURISME 3336BLJ		10/07/2001	Parc mòbil		0	0
310101	10328	TE COMPRA	18.126,20	Can Marcet - c. de Pau Claris, 86-138		18.126,20	18.126,20
	TURISME 3360BLJ		10/07/2001	Parc mòbil		0	0
310101	10329	TE COMPRA	16.527,83	Can Marcet - c. de Pau Claris, 86-138		16.527,83	16.527,83
	TURISME 4579BDS		02/12/2000	Parc mòbil		0	0
310101	10330	TE COMPRA	10.500,00	Can Marcet - c. de Pau Claris, 86-138		10.500,00	10.500,00
	MOTO 4682DVJ		01/01/2006	Parc mòbil		0	0
310101	10331	TE COMPRA	10.500,00	Can Marcet - c. de Pau Claris, 86-138		10.500,00	10.500,00

AJUNTAMENT-AJUNTAMENT DE SABADELL

Data obtenció 19/02/2024 9:21
Pàg. 32

LLIBRE A LLIBRE A: BENS, DRETS I OBLIGACIONS DE L'ENT LOCAL

EPÍGRAF: I.2 SERVEI PÚBLIC

SUBEPÍGRAF: I.2.C MOBLES

CLASSIFICAC N. BÉ	QUANT. DESCRIPCIÓ	C. GESTO T. ADQUISICIÓ C. COST	COST ADQUI. D- ALTA	CENTRE UBICACIÓ	PLANTA ESPAI	V.B.C. DOT. AMORT	F.A. V.C.
	MOTO 4701DVJ		01/01/2006	Parc mòbil		0	0
310101 10332		TE COMPRA	33.889,63	Can Marcet - c. de Pau Claris, 86-138		33.889,63	33.889,63
	TURISME 5170BCR		02/11/2000	Parc mòbil		0	0
310101 10333		TE COMPRA	10.500,00	Can Marcet - c. de Pau Claris, 86-138		10.500,00	10.500,00
	MOTO 5238CVS		30/10/2004	Parc mòbil		0	0
310101 10334		TE COMPRA	10.500,00	Can Marcet - c. de Pau Claris, 86-138		10.500,00	10.500,00
	MOTO 5245CVS		30/10/2004	Parc mòbil		0	0
310101 10335		TE COMPRA	22.000,00	Can Marcet - c. de Pau Claris, 86-138		22.000,00	22.000,00
	FURGONETA 5478DFT		30/03/2005	Parc mòbil		0	0
310101 10336		TE COMPRA	29.900,00	Can Marcet - c. de Pau Claris, 86-138		29.900,00	29.900,00
	FURGONETA 5575DYZ		03/05/2006	Parc mòbil		0	0
310101 10337		TE COMPRA	59.130,85	Can Marcet - c. de Pau Claris, 86-138		59.130,85	59.130,85
	TURISME 5760CXW		27/07/2004	Parc mòbil		0	0
330101 10338	9	SS INSPECCIÓ FÍSICA O INVENTARI	0	Edifici pl. del Gas 2		0	0
	TAULA		01/01/2006			0	0
310101 10339		TE COMPRA	13.116,43	Can Marcet - c. de Pau Claris, 86-138		13.116,43	13.116,43
	TURISME 6670BBM		03/10/2000	Parc mòbil		0	0
310101 10340		TE COMPRA	13.116,43	Can Marcet - c. de Pau Claris, 86-138		13.116,43	13.116,43

AJUNTAMENT-AJUNTAMENT DE SABADELL

Data obtenció 19/02/2024 9:21
Pàg. 33

LLIBRE A LLIBRE A: BENS, DRETS I OBLIGACIONS DE L'ENT LOCAL

EPÍGRAF: I.2 SERVEI PÚBLIC

SUBEPÍGRAF: I.2.C MOBLES

CLASSIFICAC N. BÉ	QUANT. DESCRIPCIÓ	C. GESTO T. ADQUISICIÓ C. COST	COST ADQUI. D- ALTA	CENTRE UBICACIÓ	PLANTA ESPAI	V.B.C. DOT. AMORT	F.A. V.C.
	TURISME 6671BBM		03/10/2000	Parc mòbil		0	0
310101	10341	TE COMPRA	9.886,26	Can Marcet - c. de Pau Claris, 86-138		9.886,26	9.886,26
	FURGONETA 6746BLG		06/07/2001	Parc mòbil		0	0
310101	10342	TE COMPRA	9.886,26	Can Marcet - c. de Pau Claris, 86-138		9.886,26	9.886,26
	FURGONETA 6747BLG		06/07/2001	Parc mòbil		0	0
330101	10344	5 SS INSPECCIÓ FÍSICA O INVENTARI	0	Edifici pl. del Gas 2		0	0
	ALA		01/01/2006			0	0
330201	10346	CO INSPECCIÓ FÍSICA O INVENTARI	0	Casa Consistorial - pl. Sant Roc, 1	Planta primera	0	0
	CÀMARA FOTOGRÀFICA		01/01/2006	Edifici Casa Consistorial	Comunicació	0	0
330201	10347	CO INSPECCIÓ FÍSICA O INVENTARI	0	Casa Consistorial - pl. Sant Roc, 1	Planta primera	0	0
	CÀMARA FOTOGRÀFICA		01/01/2006	Edifici Casa Consistorial	Comunicació	0	0
310101	10349	TE COMPRA	20.170,21	Can Marcet - c. de Pau Claris, 86-138		20.170,21	20.170,21
	TURISME 7121CWM		01/06/2004	Parc mòbil		0	0
310101	10350	TE COMPRA	9.459,43	Can Marcet - c. de Pau Claris, 86-138		9.459,43	9.459,43
	FURGONETA 7141BBG		05/09/2000	Parc mòbil		0	0
310101	10351	TE COMPRA	9.459,43	Can Marcet - c. de Pau Claris, 86-138		9.459,43	9.459,43
	FURGONETA 7142BBG		05/09/2000	Parc mòbil		0	0
310101	10352	TE COMPRA	9.459,43	Can Marcet - c. de Pau Claris, 86-138		9.459,43	9.459,43

AJUNTAMENT-AJUNTAMENT DE SABADELL

Data obtenció 19/02/2024 9:21
Pàg. 34

LLIBRE A LLIBRE A: BENS, DRETS I OBLIGACIONS DE L'ENT LOCAL

EPÍGRAF: I.2 SERVEI PÚBLIC

SUBEPÍGRAF: I.2.C MOBLES

CLASSIFICAC N. BÉ	QUANT. DESCRIPCIÓ	C. GESTO T. ADQUISICIÓ C. COST	COST ADQUI. D- ALTA	CENTRE UBICACIÓ	PLANTA ESPAI	V.B.C. DOT. AMORT	F.A. V.C.
	FURGONETA 7143BBG		05/09/2000	Parc mòbil		0	0
310101	10353	TE COMPRA	9.459,93	Can Marcet - c. de Pau Clarís, 86-138		9.459,93	9.459,93
	FURGONETA 7144BBG		05/09/2000	Parc mòbil		0	0
310101	10354	TE COMPRA	9.459,43	Can Marcet - c. de Pau Clarís, 86-138		9.459,43	9.459,43
	FURGONETA 7145BBG		05/09/2000	Parc mòbil		0	0
310101	10355	TE COMPRA	10.500,00	CAN MARCET, VIA PÚBLICA I MANTENIMENTS		10.500,00	10.500,00
	MOTO 7297CHJ		09/05/2003	PARC MÒBIL		0	0
310101	10356	TE COMPRA	5.050,00	Can Marcet - c. de Pau Clarís, 86-138		5.050,00	5.050,00
	MOTO 7335CHJ		25/09/2003	Parc mòbil		0	0
330101	10357	2	SS INSPECCIÓ FÍSICA O INVENTARI	0	Edifici pl. del Gas 2	0	0
	MOBLE METALIC		01/01/2006			0	0
310101	10358	TE COMPRA	28.300,00	CAN MARCET, VIA PÚBLICA I MANTENIMENTS		28.300,00	28.300,00
	ESPECIAL 7754DYX		20/04/2006	PARC MÒBIL		0	0
330101	10359	7	SS INSPECCIÓ FÍSICA O INVENTARI	0	Edifici pl. del Gas 2	0	0
	ARXIVADOR		01/01/2006			0	0
330101	10363	15	SA INSPECCIÓ FÍSICA O INVENTARI	0	Edifici pl. del Gas 2	0	0
	TAULA		01/01/2006			0	0
330101	10364	9	SA INSPECCIÓ FÍSICA O INVENTARI	0	Edifici pl. del Gas 2	0	0

AJUNTAMENT-AJUNTAMENT DE SABADELL

Data obtenció 19/02/2024 9:21
Pàg. 35

LLIBRE A LLIBRE A: BENS, DRETS I OBLIGACIONS DE L'ENT LOCAL

EPÍGRAF: I.2 SERVEI PÚBLIC

SUBEPÍGRAF: I.2.C MOBLES

CLASSIFICAC N. BÉ	QUANT. DESCRIPCIÓ	C. GESTO T. ADQUISICIÓ C. COST	COST ADQUI. D- ALTA	CENTRE UBICACIÓ	PLANTA ESPAI	V.B.C. DOT. AMORT	F.A. V.C.
	BUC		01/01/2006			0	0
330101	10365 8	SA INSPECCIÓ FÍSICA O INVENTARI	0	Edifici pl. del Gas 2		0	0
	CADIRA		01/01/2006			0	0
330101	10366 12	SA INSPECCIÓ FÍSICA O INVENTARI	0	Edifici pl. del Gas 2		0	0
	CADIRA		01/01/2006			0	0
330101	10367 28	SA INSPECCIÓ FÍSICA O INVENTARI	0	Edifici pl. del Gas 2		0	0
	ARMARI		01/01/2006			0	0
330101	10368 1	SA INSPECCIÓ FÍSICA O INVENTARI	0	Edifici pl. del Gas 2		0	0
	TAULA		01/01/2006			0	0
330104	10369	SA INSPECCIÓ FÍSICA O INVENTARI	0	Edifici pl. del Gas 2		0	0
	MICROONES		01/01/2006			0	0
330104	10370	SA INSPECCIÓ FÍSICA O INVENTARI	0	Edifici pl. del Gas 2		0	0
	RENTAVAIXELLES		01/01/2006			0	0
310101	10371	TE COMPRA	7.326,48	Can Marçet - c. de Pau Claris, 86-138		7.326,48	7.326,48
	TURISME 8907BLH		06/07/2001	Parc mòbil		0	0
310101	10372	TE COMPRA	7.326,48	CAN MARCET, VIA PÚBLICA I MANTENIMENTS		7.326,48	7.326,48
	TURISME 8908BLH		06/07/2001	PARC MÒBIL		0	0
310101	10373	TE COMPRA	7.326,48	CAN MARCET, VIA PÚBLICA I MANTENIMENTS		7.326,48	7.326,48

AJUNTAMENT-AJUNTAMENT DE SABADELL

Data obtenció 19/02/2024 9:21
Pàg. 36

LLIBRE A LLIBRE A: BENS, DRETS I OBLIGACIONS DE L'ENT LOCAL

EPÍGRAF: I.2 SERVEI PÚBLIC

SUBEPÍGRAF: I.2.C MOBLES

CLASSIFICAC N. BÉ	QUANT. DESCRIPCIÓ	C. GESTO T. ADQUISICIÓ C. COST	COST ADQUI. D- ALTA	CENTRE UBICACIÓ	PLANTA ESPAI	V.B.C. DOT. AMORT	F.A. V.C.
	TURISME 8909BLH		06/07/2001	PARC MÒBIL		0	0
310101	10374	TE COMPRA	10.417,54	Can Marcet - c. de Pau Claris, 86-138		10.417,54	10.417,54
	MOTO 9703BLN		16/07/2001	Parc mòbil		0	0
310101	10375	TE COMPRA	10.417,54	Can Marcet - c. de Pau Claris, 86-138		10.417,54	10.417,54
	MOTO 9704BLN		16/07/2001	Parc mòbil		0	0
310101	10376	TE COMPRA	10.417,54	Can Marcet - c. de Pau Claris, 86-138		10.417,54	10.417,54
	MOTO 9705BLN		16/07/2001	Parc mòbil		0	0
310101	10377	TE COMPRA	5.033,48	Can Marcet - c. de Pau Claris, 86-138		5.033,48	5.033,48
	MOTO 9706BLN		16/07/2001	Parc mòbil		0	0
310101	10378	TE COMPRA	5.033,48	Can Marcet - c. de Pau Claris, 86-138		5.033,48	5.033,48
	MOTO 9708BLN		16/07/2001	Parc mòbil		0	0
310101	10379	TE COMPRA	5.033,48	Can Marcet - c. de Pau Claris, 86-138		5.033,48	5.033,48
	MOTO 9709BLN		16/07/2001	Parc mòbil		0	0
310101	10380	TE COMPRA	5.033,48	Can Marcet - c. de Pau Claris, 86-138		5.033,48	5.033,48
	MOTO 9710BLN		16/07/2001	Parc mòbil		0	0
310101	10382	TE COMPRA	5.033,48	Can Marcet - c. de Pau Claris, 86-138		5.033,48	5.033,48
	MOTO 9712BLN		16/07/2001	Parc mòbil		0	0
330101	10383	2 RE INSPECCIÓ FÍSICA O INVENTARI	0	Casa Consistorial - pl. Sant Roc, 1	Planta primera	0	0

AJUNTAMENT-AJUNTAMENT DE SABADELL

Data obtenció 19/02/2024 9:21
Pàg. 37

LLIBRE A LLIBRE A: BENS, DRETS I OBLIGACIONS DE L'ENT LOCAL

EPÍGRAF: I.2 SERVEI PÚBLIC

SUBEPÍGRAF: I.2.C MOBLES

CLASSIFICAC N. BÉ	QUANT. DESCRIPCIÓ	C. GESTO T. ADQUISICIÓ C. COST	COST ADQUI. D- ALTA	CENTRE UBICACIÓ	PLANTA ESPAI	V.B.C. DOT. AMORT	F.A. V.C.
	TAULA		01/01/2006	Edifici Casa Consistorial	Relacions exteriors	0	0
330101 10384	2	RE INSPECCIÓ FÍSICA O INVENTARI	0	Casa Consistorial - pl. Sant Roc, 1	Planta primera	0	0
	CADIRA		01/01/2006	Edifici Casa Consistorial	Relacions exteriors	0	0
310101 10386		TE COMPRA	5.033,48	Can Marcet - c. de Pau Claris, 86-138		5.033,48	5.033,48
	MOTO 9714BLN		16/07/2001	Parc mòbil		0	0
310101 10387		TE COMPRA	5.033,48	CAN MARCET, VIA PÚBLICA I MANTENIMENTS		5.033,48	5.033,48
	MOTO 9715BLN		16/07/2001	PARC MÒBIL		0	0
310101 10388		TE COMPRA	5.033,48	Can Marcet - c. de Pau Claris, 86-138		5.033,48	5.033,48
	MOTO 9716BLN		16/07/2001	Parc mòbil		0	0
310101 10389		TE COMPRA	13.000,00	Can Marcet - c. de Pau Claris, 86-138		13.000,00	13.000,00
	TURISME B0211LS		02/03/1994	Parc mòbil		0	0
310101 10390		TE COMPRA	12.921,53	CAN MARCET, VIA PÚBLICA I MANTENIMENTS		12.921,53	12.921,53
	TURISME B0438UW		03/12/1998	PARC MÒBIL		0	0
310101 10391		TE COMPRA	12.921,53	CAN MARCET, VIA PÚBLICA I MANTENIMENTS		12.921,53	12.921,53
	TURISME B0439UW		03/12/1998	PARC MÒBIL		0	0
310101 10392		TE COMPRA	10.417,54	Can Marcet - c. de Pau Claris, 86-138		10.417,54	10.417,54
	MOTO B0643PS		03/06/1995	Parc mòbil		0	0

AJUNTAMENT-AJUNTAMENT DE SABADELL

Data obtenció 19/02/2024 9:21
Pàg. 38

LLIBRE A LLIBRE A: BENS, DRETS I OBLIGACIONS DE L'ENT LOCAL

EPÍGRAF: I.2 SERVEI PÚBLIC

SUBEPÍGRAF: I.2.C MOBLES

CLASSIFICAC	N. BÉ	QUANT.	C. GESTO	T. ADQUISICIÓ	COST ADQUI.	CENTRE	PLANTA	V.B.C.	F.A.
		DESCRIPCIÓ	C. COST		D- ALTA	UBICACIÓ	ESPAI	DOT. AMORT	V.C.
330101	10393	6	RE	INSPECCIÓ FÍSICA O INVENTARI	0	Casa Consistorial - pl. Sant Roc, 1	Planta primera	0	0
		ARMARI			01/01/2006	Edifici Casa Consistorial	Relacions exteriors	0	0
310101	10394		TE	COMPRA	10.417,54	Can Marçet - c. de Pau Claris, 86-138		10.417,54	10.417,54
		MOTO B0644PS			03/06/1995	Parc mòbil		0	0
330101	10395	1	RE	INSPECCIÓ FÍSICA O INVENTARI	0	Casa Consistorial - pl. Sant Roc, 1	Planta primera	0	0
		BUC			01/01/2006	Edifici Casa Consistorial	Relacions exteriors	0	0
330101	10396	1	RE	INSPECCIÓ FÍSICA O INVENTARI	0	Casa Consistorial - pl. Sant Roc, 1	Planta primera	0	0
		TAULA			01/01/2006	Edifici Casa Consistorial	Relacions exteriors	0	0
330101	10397	4	RE	INSPECCIÓ FÍSICA O INVENTARI	0	Casa Consistorial - pl. Sant Roc, 1	Planta primera	0	0
		CADIRA			01/01/2006	Edifici Casa Consistorial	Relacions exteriors	0	0
330101	10398	5	SA	INSPECCIÓ FÍSICA O INVENTARI	0	Edifici pl. del Gas 2		0	0
		ARXIVADOR			01/01/2006			0	0
330101	10399	15	PE	INSPECCIÓ FÍSICA O INVENTARI	0	Vapor Llonç i Escola Illa - ctra. Barcelona, 208B		0	0
		TAULA			01/01/2006	Viver d'empreses - ctra. Barcelona, 208 B		0	0
330101	10400	2	PE	INSPECCIÓ FÍSICA O INVENTARI	0	Vapor Llonç i Escola Illa - ctra. Barcelona, 208B		0	0
		TAULA			01/01/2006	Viver d'empreses - ctra. Barcelona, 208 B		0	0

AJUNTAMENT-AJUNTAMENT DE SABADELL

Data obtenció 19/02/2024 9:21
Pàg. 39

LLIBRE A LLIBRE A: BENS, DRETS I OBLIGACIONS DE L'ENT LOCAL

EPÍGRAF: I.2 SERVEI PÚBLIC

SUBEPÍGRAF: I.2.C MOBLES

CLASSIFICAC	N. BÉ	QUANT.	C. GESTO	T. ADQUISICIÓ	COST ADQUI.	CENTRE	PLANTA	V.B.C.	F.A.
		DESCRIPCIÓ	C. COST		D- ALTA	UBICACIÓ	ESPAI	DOT. AMORT	V.C.
330101	10401	3	PE	INSPECCIÓ FÍSICA O INVENTARI	0	Vapor Llonch i Escola IIIa - ctra. Barcelona, 208B		0	0
		PUPITRE			01/01/2006	Viver d'empreses - ctra. Barcelona, 208 B		0	0
330101	10402	35	PE	INSPECCIÓ FÍSICA O INVENTARI	0	Vapor Llonch i Escola IIIa - ctra. Barcelona, 208B		0	0
		CADIRA			01/01/2006	Viver d'empreses - ctra. Barcelona, 208 B		0	0
330101	10403	16	PE	INSPECCIÓ FÍSICA O INVENTARI	0	Vapor Llonch i Escola IIIa - ctra. Barcelona, 208B		0	0
		ARMARI			01/01/2006	Viver d'empreses - ctra. Barcelona, 208 B		0	0
330101	10404	3	PE	INSPECCIÓ FÍSICA O INVENTARI	0	Vapor Llonch i Escola IIIa - ctra. Barcelona, 208B		0	0
		BUC			01/01/2006	Viver d'empreses - ctra. Barcelona, 208 B		0	0
330101	10405	4	PE	INSPECCIÓ FÍSICA O INVENTARI	0	Vapor Llonch i Escola IIIa - ctra. Barcelona, 208B		0	0
		BUTACA			01/01/2006	Viver d'empreses - ctra. Barcelona, 208 B		0	0
330101	10406	233	PE	COMPRA	90.089,45	Vapor Llonch i Escola IIIa - ctra. Barcelona, 208B		90.089,45	90.089,45
		TAULA			01/01/2000			0	0
330101	10407	30	ED	INSPECCIÓ FÍSICA O INVENTARI	0	Vapor Codina - c. Blasco de Garay, 19		0	0
		TAULA			01/01/2006			0	0
330101	10408	4	ED	INSPECCIÓ FÍSICA O INVENTARI	0	Vapor Codina - c. Blasco de Garay, 19		0	0
		TAULA			01/01/2006			0	0

AJUNTAMENT-AJUNTAMENT DE SABADELL

Data obtenció 19/02/2024 9:21
Pàg. 40

LLIBRE A LLIBRE A: BENS, DRETS I OBLIGACIONS DE L'ENT LOCAL

EPÍGRAF: I.2 SERVEI PÚBLIC

SUBEPÍGRAF: I.2.C MOBLES

CLASSIFICAC	N. BÉ	QUANT.	C. GESTO	T. ADQUISICIÓ	COST ADQUI.	CENTRE	PLANTA	V.B.C.	F.A.
		DESCRIPCIÓ	C. COST		D- ALTA	UBICACIÓ	ESPAI	DOT. AMORT	V.C.
330101	10409	159	PE COMPRA		61.477,35	Vapor Llonch i Escola Illa - ctra. Barcelona, 208B		61.477,35	61.477,35
		PUPITRE			31/12/2006			0	0
330101	10410	3	ED INSPECCIÓ FÍSICA O INVENTARI		0	Vapor Codina - c. Blasco de Garay, 19		0	0
		TAULA			01/01/2006			0	0
330101	10411	13	ED INSPECCIÓ FÍSICA O INVENTARI		0	Vapor Codina - c. Blasco de Garay, 19		0	0
		CADIRA			01/01/2006			0	0
330101	10412	6	PE INSPECCIÓ FÍSICA O INVENTARI		0	Vapor Llonch i Escola Illa - ctra. Barcelona, 208B		0	0
		TAULA			01/01/2006			0	0
330101	10413	30	ED INSPECCIÓ FÍSICA O INVENTARI		0	Vapor Codina - c. Blasco de Garay, 19		0	0
		BUC			01/01/2006			0	0
330101	10414	29	ED INSPECCIÓ FÍSICA O INVENTARI		0	Vapor Codina - c. Blasco de Garay, 19		0	0
		CADIRA			01/01/2006			0	0
330101	10415	13	ED INSPECCIÓ FÍSICA O INVENTARI		0	Vapor Codina - c. Blasco de Garay, 19		0	0
		ARMARI			01/01/2006			0	0
330101	10416	14	PE INSPECCIÓ FÍSICA O INVENTARI		0	Vapor Llonch i Escola Illa - ctra. Barcelona, 208B		0	0
		TAULA			01/01/2006			0	0
330101	10417	1	ED INSPECCIÓ FÍSICA O INVENTARI		0	Vapor Codina - c. Blasco de Garay, 19		0	0
		TAULELL			01/01/2006			0	0

AJUNTAMENT-AJUNTAMENT DE SABADELL

Data obtenció 19/02/2024 9:21
Pàg. 41

LLIBRE A LLIBRE A: BENS, DRETS I OBLIGACIONS DE L'ENT LOCAL

EPÍGRAF: I.2 SERVEI PÚBLIC

SUBEPÍGRAF: I.2.C MOBLES

CLASSIFICAC	N. BÉ	QUANT.	C. GESTO	T. ADQUISICIÓ	COST ADQUI.	CENTRE	PLANTA	V.B.C.	F.A.
		DESCRIPCIÓ	C. COST		D- ALTA	UBICACIÓ	ESPAI	DOT. AMORT	V.C.
330101	10418	2	PE	INSPECCIÓ FÍSICA O INVENTARI	0	Vapor Llonch i Escola Illa - ctra. Barcelona, 208B		0	0
		CARRETÓ			01/01/2006			0	0
330101	10419	1	ED	INSPECCIÓ FÍSICA O INVENTARI	0	Vapor Codina - c. Blasco de Garay, 19		0	0
		TAULA			01/01/2006			0	0
330101	10420	3	ED	INSPECCIÓ FÍSICA O INVENTARI	0	Vapor Codina - c. Blasco de Garay, 19		0	0
		TAULA			01/01/2006			0	0
330101	10421	16	ED	INSPECCIÓ FÍSICA O INVENTARI	0	Vapor Codina - c. Blasco de Garay, 19		0	0
		CADIRA			01/01/2006			0	0
330101	10422	1	ED	INSPECCIÓ FÍSICA O INVENTARI	0	Vapor Codina - c. Blasco de Garay, 19		0	0
		ARMARI CUINA			01/01/2006			0	0
330101	10423	2	ED	INSPECCIÓ FÍSICA O INVENTARI	0	Vapor Codina - c. Blasco de Garay, 19		0	0
		ARMARI			01/01/2006			0	0
330104	10424		ED	INSPECCIÓ FÍSICA O INVENTARI	0	Vapor Codina - c. Blasco de Garay, 19		0	0
		MICROONES			01/01/2006			0	0
330101	10425	97	PE	INSPECCIÓ FÍSICA O INVENTARI	0	Vapor Llonch i Escola Illa - ctra. Barcelona, 208B		0	0
		BUC			01/01/2006			0	0
330104	10426		ED	INSPECCIÓ FÍSICA O INVENTARI	0	Vapor Codina - c. Blasco de Garay, 19		0	0
		NEVERA			01/01/2006			0	0

AJUNTAMENT-AJUNTAMENT DE SABADELL

Data obtenció 19/02/2024 9:21
Pàg. 42

LLIBRE A LLIBRE A: BENS, DRETS I OBLIGACIONS DE L'ENT LOCAL

EPÍGRAF: I.2 SERVEI PÚBLIC

SUBEPÍGRAF: I.2.C MOBLES

CLASSIFICAC	N. BÉ	QUANT. DESCRIPCIÓ	C. GESTO C. COST	T. ADQUISICIÓ	COST ADQUI. D- ALTA	CENTRE UBICACIÓ	PLANTA ESPAI	V.B.C. DOT. AMORT	F.A. V.C.
330101	10427	9 ARXIVADOR	PE INSPECCIÓ FÍSICA O INVENTARI		0 01/01/2006	Vapor Llonch i Escola Illa - ctra. Barcelona, 208B		0 0	0 0
330101	10428	97 CADIRA	PE INSPECCIÓ FÍSICA O INVENTARI		0 01/01/2006	Vapor Llonch i Escola Illa - ctra. Barcelona, 208B		0 0	0 0
330101	10429	123 CADIRA	PE COMPRA		14.858,40 31/12/2002	Vapor Llonch i Escola Illa - ctra. Barcelona, 208B		14.858,40 0	14.858,40 0
330101	10430	236 CADIRA	PE COMPRA		28.508,80 31/12/2002	Vapor Llonch i Escola Illa - ctra. Barcelona, 208B		28.508,80 0	28.508,80 0
330101	10431	140 ARMARI	PE COMPRA		253.710,80 26/06/2006	Vapor Llonch i Escola Illa - ctra. Barcelona, 208B		253.710,80 0	253.710,80 0
330101	10432	1 ARMARI	PE INSPECCIÓ FÍSICA O INVENTARI		0 01/01/2006	Vapor Llonch i Escola Illa - ctra. Barcelona, 208B		0 0	0 0
330101	10433	22 BUC	JO INSPECCIÓ FÍSICA O INVENTARI		0 01/01/2006	Vapor Codina - c. Blasco de Garay, 19		0 0	0 0
330101	10434	34 TAULES	JO INSPECCIÓ FÍSICA O INVENTARI		0 01/01/2006	Vapor Codina - c. Blasco de Garay, 19		0 0	0 0
310101	10435	TURISME B0645PS	TE COMPRA		13.116,00 03/06/1995	Can Marçet - c. de Pau Claris, 86-138 Parc mòbil		13.116,00 0	13.116,00 0

AJUNTAMENT-AJUNTAMENT DE SABADELL

Data obtenció 19/02/2024 9:21
Pàg. 43

LLIBRE A LLIBRE A: BENS, DRETS I OBLIGACIONS DE L'ENT LOCAL

EPÍGRAF: I.2 SERVEI PÚBLIC

SUBEPÍGRAF: I.2.C MOBLES

CLASSIFICAC N. BÉ	QUANT. DESCRIPCIÓ	C. GESTO T. ADQUISICIÓ C. COST	COST ADQUI. D- ALTA	CENTRE UBICACIÓ	PLANTA ESPAI	V.B.C. DOT. AMORT	F.A. V.C.
310101	10436	TE COMPRA	15.700,00	Can Marcet - c. de Pau Claris, 86-138		15.700,00	15.700,00
	FURGONETA B0646PS		13/06/1995	Parc mòbil		0	0
310101	10437	TE COMPRA	13.700,00	Can Marcet - c. de Pau Claris, 86-138		13.700,00	13.700,00
	TURISME B0647PS		03/06/1995	Parc mòbil		0	0
330101	10438	3	JO INSPECCIÓ FÍSICA O INVENTARI	0	Vapor Codina - c. Blasco de Garay, 19	0	0
	TAULA		01/01/2006			0	0
310101	10439	TE COMPRA	18.700,00	Can Marcet - c. de Pau Claris, 86-138		18.700,00	18.700,00
	TURISME EQUIPAT B0648PS		03/06/1995	Parc mòbil		0	0
330101	10440	81	JO INSPECCIÓ FÍSICA O INVENTARI	0	Vapor Codina - c. Blasco de Garay, 19	0	0
	CADIRA		01/01/2006			0	0
310101	10441	TE COMPRA	15.700,00	CAN MARCET, VIA PÚBLICA I MANTENIMENTS		15.700,00	15.700,00
	FURGONETA B1017VY		05/10/1999	PARC MÒBIL		0	0
310101	10442	TE COMPRA	15.700,00	CAN MARCET, VIA PÚBLICA I MANTENIMENTS		15.700,00	15.700,00
	FURGONETA B1018VY		05/10/1999	PARC MÒBIL		0	0
310101	10443	TE COMPRA	15.700,00	CAN MARCET, VIA PÚBLICA I MANTENIMENTS		15.700,00	15.700,00
	FURGONETA B1019VY		03/09/1999	PARC MÒBIL		0	0
310101	10444	TE COMPRA	15.700,00	CAN MARCET, VIA PÚBLICA I MANTENIMENTS		15.700,00	15.700,00
	FURGONETA B1020VY		03/09/1999	PARC MÒBIL		0	0

AJUNTAMENT-AJUNTAMENT DE SABADELL

Data obtenció 19/02/2024 9:21
Pàg. 44

LLIBRE A LLIBRE A: BENS, DRETS I OBLIGACIONS DE L'ENT LOCAL

EPÍGRAF: I.2 SERVEI PÚBLIC

SUBEPÍGRAF: I.2.C MOBLES

CLASSIFICAC	N. BÉ	QUANT.	C. GESTO	T. ADQUISICIÓ	COST ADQUI.	CENTRE	PLANTA	V.B.C.	F.A.
		DESCRIPCIÓ	C. COST		D- ALTA	UBICACIÓ	ESPAI	DOT. AMORT	V.C.
310101	10445		TE COMPRA		15.700,00	CAN MARCET, VIA PÚBLICA I MANTENIMENTS		15.700,00	15.700,00
		FURGONETA B1021VY			03/09/1999	PARC MÒBIL		0	0
330101	10446	3	JO INSPECCIÓ FÍSICA O INVENTARI		0	Vapor Codina - c. Blasco de Garay, 19		0	0
		CADIRES			01/01/2006			0	0
310101	10447		TE COMPRA		15.700,00	Can Marcet - c. de Pau Claris, 86-138		15.700,00	15.700,00
		CAMIO B1145KU			27/10/1989	Parc mòbil		0	0
310101	10448		TE COMPRA		5.500,00	Can Marcet - c. de Pau Claris, 86-138		5.500,00	5.500,00
		MOTO B1267VS			06/07/1999	Parc mòbil		0	0
310101	10449		TE COMPRA		5.500,00	Can Marcet - c. de Pau Claris, 86-138		5.500,00	5.500,00
		MOTO B1268VS			06/07/1999	Parc mòbil		0	0
310101	10450		TE COMPRA		5.500,00	Can Marcet - c. de Pau Claris, 86-138		5.500,00	5.500,00
		MOTO B1269VS			06/07/1999	Parc mòbil		0	0
310101	10451		TE COMPRA		13.700,00	Can Marcet - c. de Pau Claris, 86-138		13.700,00	13.700,00
		TURISME B1405UW			03/12/1998	Parc mòbil		0	0
330101	10452	4	JO INSPECCIÓ FÍSICA O INVENTARI		0	Vapor Codina - c. Blasco de Garay, 19		0	0
		ARMARIS			01/01/2006			0	0
310101	10453		TE COMPRA		15.700,00	Can Marcet - c. de Pau Claris, 86-138		15.700,00	15.700,00
		FURGONETA B1535GZ			01/07/1989	Parc mòbil		0	0

AJUNTAMENT-AJUNTAMENT DE SABADELL

Data obtenció 19/02/2024 9:21
Pàg. 45

LLIBRE A LLIBRE A: BENS, DRETS I OBLIGACIONS DE L'ENT LOCAL

EPÍGRAF: I.2 SERVEI PÚBLIC

SUBEPÍGRAF: I.2.C MOBLES

CLASSIFICAC N. BÉ	QUANT. DESCRIPCIÓ	C. GESTO T. ADQUISICIÓ C. COST	COST ADQUI. D- ALTA	CENTRE UBICACIÓ	PLANTA ESPAI	V.B.C. DOT. AMORT	F.A. V.C.
310101	10454	TE COMPRA	10.417,54	Can Marcet - c. de Pau Claris, 86-138		10.417,54	10.417,54
	MOTO B1651NB		01/02/1992	Parc mòbil		0	0
310101	10455	TE COMPRA	15.700,00	Can Marcet - c. de Pau Claris, 86-138		15.700,00	15.700,00
	CAMIÓ B1652NB		27/02/1992	Parc mòbil		0	0
310101	10456	TE COMPRA	15.700,00	CAN MARCET, VIA PÚBLICA I MANTENIMENTS		15.700,00	15.700,00
	FURGONETA B1783JH		20/07/1988	PARC MÒBIL		0	0
310101	10457	TE COMPRA	15.700,00	Can Marcet - c. de Pau Claris, 86-138		15.700,00	15.700,00
	FURGONETA B1885KZ		24/01/1990	Parc mòbil		0	0
310101	10459	TE COMPRA	18.032,77	Can Marcet - c. de Pau Claris, 86-138		18.032,77	18.032,77
	TURISME EQUIPAT B2185VY		05/09/1999	Parc mòbil		0	0
330105	10460	JO INSPECCIÓ FÍSICA O INVENTARI	0	Vapor Codina - c. Blasco de Garay, 19		0	0
	VIATJETECA		01/01/2006			0	0
310101	10461	TE COMPRA	15.700,00	Can Marcet - c. de Pau Claris, 86-138		15.700,00	15.700,00
	FURGONETA B2332MW		13/12/1991	Parc mòbil		0	0
310101	10462	TE COMPRA	15.700,00	CAN MARCET, VIA PÚBLICA I MANTENIMENTS		15.700,00	15.700,00
	FURGONETA B2333MW		13/12/1991	PARC MÒBIL		0	0
310101	10463	TE COMPRA	15.700,00	Can Marcet - c. de Pau Claris, 86-138		15.700,00	15.700,00
	FURGONETA B2334MW		13/12/1991	Parc mòbil		0	0

AJUNTAMENT-AJUNTAMENT DE SABADELL

Data obtenció 19/02/2024 9:21
Pàg. 46

LLIBRE A LLIBRE A: BENS, DRETS I OBLIGACIONS DE L'ENT LOCAL

EPÍGRAF: I.2 SERVEI PÚBLIC

SUBEPÍGRAF: I.2.C MOBLES

CLASSIFICAC N. BÉ	QUANT. DESCRIPCIÓ	C. GESTO T. ADQUISICIÓ C. COST	COST ADQUI. D- ALTA	CENTRE UBICACIÓ	PLANTA ESPAI	V.B.C. DOT. AMORT	F.A. V.C.
310101	10464	TE COMPRA	15.700,00	CAN MARCET, VIA PÚBLICA I MANTENIMENTS		15.700,00	15.700,00
	FURGONETA B2335MW		13/12/1991	PARC MÒBIL		0	0
310101	10465	TE COMPRA	15.700,00	CAN MARCET, VIA PÚBLICA I MANTENIMENTS		15.700,00	15.700,00
	FURGONETA B2511ND		31/03/1992	PARC MÒBIL		0	0
330105	10466	JO INSPECCIÓ FÍSICA O INVENTARI	0	Vapor Codina - c. Blasco de Garay, 19		0	0
	SERVEI INFORMACIO JUVENIL		01/01/2006			0	0
310101	10467	TE COMPRA	12.000,00	Can Marcet - c. de Pau Claris, 86-138		12.000,00	12.000,00
	CAMIO B2536WL		15/02/2000	Parc mòbil		0	0
310101	10468	TE COMPRA	15.700,00	Can Marcet - c. de Pau Claris, 86-138		15.700,00	15.700,00
	FURGONETA B2653MJ		03/06/1991	Parc mòbil		0	0
310101	10469	TE COMPRA	15.700,00	CAN MARCET, VIA PÚBLICA I MANTENIMENTS		15.700,00	15.700,00
	FURGONETA B2713MV		26/11/1991	PARC MÒBIL		0	0
310101	10470	TE COMPRA	15.700,00	CAN MARCET, VIA PÚBLICA I MANTENIMENTS		15.700,00	15.700,00
	FURGONETA B2714MV		01/11/1991	PARC MÒBIL		0	0
310101	10471	TE COMPRA	10.000,00	CAN MARCET, VIA PÚBLICA I MANTENIMENTS		10.000,00	10.000,00
	TURISME B2715MV		01/11/1991	PARC MÒBIL		0	0
310101	10472	TE COMPRA	10.000,00	CAN MARCET, VIA PÚBLICA I MANTENIMENTS		10.000,00	10.000,00
	TURISME B2716MV		01/11/1991	PARC MÒBIL		0	0

AJUNTAMENT-AJUNTAMENT DE SABADELL

Data obtenció 19/02/2024 9:21
Pàg. 47

LLIBRE A LLIBRE A: BENS, DRETS I OBLIGACIONS DE L'ENT LOCAL

EPÍGRAF: I.2 SERVEI PÚBLIC

SUBEPÍGRAF: I.2.C MOBLES

CLASSIFICAC N. BÉ	QUANT. DESCRIPCIÓ	C. GESTO T. ADQUISICIÓ C. COST	COST ADQUI. D- ALTA	CENTRE UBICACIÓ	PLANTA ESPAI	V.B.C. DOT. AMORT	F.A. V.C.
310101	10473	TE COMPRA	10.000,00	Can Marçet - c. de Pau Clarís, 86-138		10.000,00	10.000,00
	TURISME B2717MV		01/11/1991	Parc mòbil		0	0
310101	10474	TE COMPRA	10.000,00	CAN MARCET, VIA PÚBLICA I MANTENIMENTS		10.000,00	10.000,00
	TURISME B2718MV		01/11/1991	PARC MÒBIL		0	0
310101	10475	TE COMPRA	10.000,00	Can Marçet - c. de Pau Clarís, 86-138		10.000,00	10.000,00
	TURISME B2719MV		01/11/1991	Parc mòbil		0	0
310101	10476	TE COMPRA	15.700,00	CAN MARCET, VIA PÚBLICA I MANTENIMENTS		15.700,00	15.700,00
	FURGONETA B2720MV		26/11/1991	PARC MÒBIL		0	0
310101	10477	TE COMPRA	15.700,00	CAN MARCET, VIA PÚBLICA I MANTENIMENTS		15.700,00	15.700,00
	FURGONETA B2721MV		26/11/1991	PARC MÒBIL		0	0
310101	10478	TE COMPRA	10.000,00	CAN MARCET, VIA PÚBLICA I MANTENIMENTS		10.000,00	10.000,00
	TURSIME B2722MV		01/11/1991	PARC MÒBIL		0	0
310101	10479	TE COMPRA	15.700,00	Can Marçet - c. de Pau Clarís, 86-138		15.700,00	15.700,00
	FURGONETA B2723MV		01/11/1991	Parc mòbil		0	0
310101	10480	TE COMPRA	15.700,00	Can Marçet - c. de Pau Clarís, 86-138		15.700,00	15.700,00
	FURGONETA B2724MV		26/11/1991	Parc mòbil		0	0
310101	10481	TE COMPRA	13.116,00	Can Marçet - c. de Pau Clarís, 86-138		13.116,00	13.116,00
	TURISME B2989NY		03/03/1993	Parc mòbil		0	0

AJUNTAMENT-AJUNTAMENT DE SABADELL

Data obtenció 19/02/2024 9:21
Pàg. 48

LLIBRE A LLIBRE A: BENS, DRETS I OBLIGACIONS DE L'ENT LOCAL

EPÍGRAF: I.2 SERVEI PÚBLIC

SUBEPÍGRAF: I.2.C MOBLES

CLASSIFICAC N. BÉ	QUANT. DESCRIPCIÓ	C. GESTO T. ADQUISICIÓ C. COST	COST ADQUI. D- ALTA	CENTRE UBICACIÓ	PLANTA ESPAI	V.B.C. DOT. AMORT	F.A. V.C.
310101	10482	TE COMPRA	15.700,00	Can Marçet - c. de Pau Claris, 86-138		15.700,00	15.700,00
	TURISME B2990NY		03/03/1993	Parc mòbil		0	0
330106	10483	JO INSPECCIÓ FÍSICA O INVENTARI	0	Vapor Codina - c. Blasco de Garay, 19		0	0
	POJECTOR		01/01/2006			0	0
330201	10484	JO INSPECCIÓ FÍSICA O INVENTARI	0	Vapor Codina - c. Blasco de Garay, 19		0	0
	DVD		01/01/2006			0	0
330201	10485	JO INSPECCIÓ FÍSICA O INVENTARI	0	Vapor Codina - c. Blasco de Garay, 19		0	0
	CAMERA FOTOGRAFICA		01/01/2006			0	0
330106	10486	JO INSPECCIÓ FÍSICA O INVENTARI	0	Vapor Codina - c. Blasco de Garay, 19		0	0
	PROJECTOR		01/01/2006			0	0
330104	10487	JO INSPECCIÓ FÍSICA O INVENTARI	0	Vapor Codina - c. Blasco de Garay, 19		0	0
	TELEVISOR		01/01/2006			0	0
330104	10488	JO INSPECCIÓ FÍSICA O INVENTARI	0	Vapor Codina - c. Blasco de Garay, 19		0	0
	TELEVISOR		01/01/2006			0	0
310101	10489	TE COMPRA	13.116,00	Can Marçet - c. de Pau Claris, 86-138		13.116,00	13.116,00
	TURISME B2992NY		03/03/1993	Parc mòbil		0	0
310101	10490	TE COMPRA	15.700,00	Can Marçet - c. de Pau Claris, 86-138		15.700,00	15.700,00
	FURGONETA B2993NY		03/03/1993	Parc mòbil		0	0

AJUNTAMENT-AJUNTAMENT DE SABADELL

Data obtenció 19/02/2024 9:21
Pàg. 49

LLIBRE A LLIBRE A: BENS, DRETS I OBLIGACIONS DE L'ENT LOCAL

EPÍGRAF: I.2 SERVEI PÚBLIC

SUBEPÍGRAF: I.2.C MOBLES

CLASSIFICAC N. BÉ	QUANT. DESCRIPCIÓ	C. GESTO T. ADQUISICIÓ C. COST	COST ADQUI. D- ALTA	CENTRE UBICACIÓ	PLANTA ESPAI	V.B.C. DOT. AMORT	F.A. V.C.
310101	10491	TE COMPRA	15.700,00	CAN MARCET, VIA PÚBLICA I MANTENIMENTS		15.700,00	15.700,00
	FURGONETA B2994NY		03/03/1993	PARC MÒBIL		0	0
310101	10492	TE COMPRA	15.700,00	CAN MARCET, VIA PÚBLICA I MANTENIMENTS		15.700,00	15.700,00
	FURGONETA B2995NY		03/03/1993	PARC MÒBIL		0	0
310101	10493	TE COMPRA	15.700,00	CAN MARCET, VIA PÚBLICA I MANTENIMENTS		15.700,00	15.700,00
	FURGONETA B2996NY		03/03/1993	PARC MÒBIL		0	0
310101	10494	TE COMPRA	15.700,00	Can Marcet - c. de Pau Claris, 86-138		15.700,00	15.700,00
	FURGONETA B3018KF		17/05/1989	Parc mòbil		0	0
310101	10495	TE COMPRA	10.000,00	Can Marcet - c. de Pau Claris, 86-138		10.000,00	10.000,00
	TURISME B3229KP		08/09/1989	Parc mòbil		0	0
330104	10496	PE INSPECCIÓ FÍSICA O INVENTARI	0	Vapor Llonch i Escola Illa - ctra. Barcelona, 208B		0	0
	FRIGORIFIC		01/01/2006			0	0
330104	10497	PE INSPECCIÓ FÍSICA O INVENTARI	0	Vapor Llonch i Escola Illa - ctra. Barcelona, 208B		0	0
	CUINA		01/01/2006			0	0
330101	10498	PE COMPRA	14.489,02	Vapor Llonch i Escola Illa - ctra. Barcelona, 208B		14.489,02	14.489,02
	CADIRA		31/12/2001			0	0
300103	10597	GI COMPRA	2.764,66	Can Marcet - c. de Pau Claris, 86-138		2.764,66	2.764,66
	ORDINADORS PERSONALS-PENTIUM 233		09/02/2000	Edifici Can Marcet		0	0

AJUNTAMENT-AJUNTAMENT DE SABADELL

Data obtenció 19/02/2024 9:21
Pàg. 50

LLIBRE A LLIBRE A: BENS, DRETS I OBLIGACIONS DE L'ENT LOCAL

EPÍGRAF: I.2 SERVEI PÚBLIC

SUBEPÍGRAF: I.2.C MOBLES

CLASSIFICAC N. BÉ	QUANT. DESCRIPCIÓ	C. GESTO T. ADQUISICIÓ C. COST	COST ADQUI. D- ALTA	CENTRE UBICACIÓ	PLANTA ESPAI	V.B.C. DOT. AMORT	F.A. V.C.
300103	10916	GI COMPRA	1.742,94	Casa Consistorial - pl. Sant Roc, 1		1.742,94	1.742,94
	ORDINADORS PERSONALS-CELERON 650		08/11/2006	Edifici Casa Consistorial		0	0
300103	11400	GI COMPRA	1.647,00	CEIP Joan Maragall - ptge. de les Escoles, 2-16		1.647,00	1.647,00
	ORDINADORS PERSONALS-PENTIUM IV 2200		07/10/2003			0	0
300103	11522	GI COMPRA	1.370,00	Casa Ponsà - c. de la Indústria, 34		1.370,00	1.370,00
	ORDINADORS PERSONALS-PENTIUM IV 2200		08/11/2006			0	0
300103	11606	GI COMPRA	1.005,29	Edifici carrer del Sol 1, plantes 3a 4a 5a i 6a		1.005,29	1.005,29
	ORDINADORS PERSONALS-CENTRINO 1.7 GB		24/01/2006			0	0
300103	11607	GI COMPRA	1.005,29	Edifici c. Narcís Giralt, 74		1.005,29	1.005,29
	ORDINADORS PERSONALS-CENTRINO 1.7 GB		24/01/2006			0	0
300103	11612	GI COMPRA	1.005,29	Edifici c. Narcís Giralt, 74		1.005,29	1.005,29
	ORDINADORS PERSONALS-CENTRINO 1.7 GB		24/01/2006			0	0
300103	11613	GI COMPRA	1.006,00	Casal Pere IV - Rambla, 67-71		1.006,00	1.006,00
	ORDINADORS PERSONALS-CENTRINO 1.7 GB		02/02/2006			0	0
300105	11808	GI COMPRA	30,05	Casa Consistorial - pl. Sant Roc, 1		30,05	30,05
	IMPRESSORES I EQUIPS MULTIFUNCIÓ-AGULLES		08/11/2006	Edifici Casa Consistorial		0	0

AJUNTAMENT-AJUNTAMENT DE SABADELL

Data obtenció 19/02/2024 9:21
Pàg. 51

LLIBRE A LLIBRE A: BENS, DRETS I OBLIGACIONS DE L'ENT LOCAL

EPÍGRAF: I.2 SERVEI PÚBLIC

SUBEPÍGRAF: I.2.C MOBLES

CLASSIFICAC N. BÉ	QUANT. DESCRIPCIÓ	C. GESTO T. ADQUISICIÓ C. COST	COST ADQUI. D- ALTA	CENTRE UBICACIÓ	PLANTA ESPAI	V.B.C. DOT. AMORT	F.A. V.C.
300105	11809	GI COMPRA	324,55	Can Marcet - c. de Pau Claris, 86-138		324,55	324,55
	IMPRESSORES I EQUIPS MULTIFUNCIÓ-TINTA		08/11/2006	Edifici Can Marcet		0	0
300105	11810	GI COMPRA	324,55	Can Marcet - c. de Pau Claris, 86-138		324,55	324,55
	IMPRESSORES I EQUIPS MULTIFUNCIÓ-TINTA		08/11/2006	Edifici Can Marcet		0	0
300105	11811	GI COMPRA	30,05	Casa Consistorial - pl. Sant Roc, 1		30,05	30,05
	IMPRESSORES I EQUIPS MULTIFUNCIÓ-AGULLES		08/11/2006	Edifici Casa Consistorial		0	0
300105	11812	GI COMPRA	15.025,30	Casa Consistorial - pl. Sant Roc, 1		15.025,30	15.025,30
	IMPRESSORES I EQUIPS MULTIFUNCIÓ-AGULLES		08/11/2006	Edifici Casa Consistorial		0	0
300105	11813	GI COMPRA	30,05	Vapor Llonch i Escola Illa - ctra. Barcelona, 208B		30,05	30,05
	IMPRESSORES I EQUIPS MULTIFUNCIÓ-AGULLES		08/11/2006			0	0
300105	11817	GI COMPRA	210,35	Casa Grau - Casa Marcet		210,35	210,35
	IMPRESSORES I EQUIPS MULTIFUNCIÓ-TINTA		08/11/2006	Edifici Casa Grau - Casa Marcet		0	0
300105	11818	GI COMPRA	1.394,35	c. de la Rambla, 22, 1º i 2ª plantes		1.394,35	1.394,35
	IMPRESSORES I EQUIPS MULTIFUNCIÓ-LÀSER		08/11/2006			0	0
300105	11819	GI COMPRA	709,19	c. de la Rambla, 22, 1º i 2ª plantes		709,19	709,19

AJUNTAMENT-AJUNTAMENT DE SABADELL

Data obtenció 19/02/2024 9:21
Pàg. 52

LLIBRE A LLIBRE A: BENS, DRETS I OBLIGACIONS DE L'ENT LOCAL

EPÍGRAF: I.2 SERVEI PÚBLIC

SUBEPÍGRAF: I.2.C MOBLES

CLASSIFICAC N. BÉ	QUANT. DESCRIPCIÓ	C. GESTO T. ADQUISICIÓ C. COST	COST ADQUI. D- ALTA	CENTRE UBICACIÓ	PLANTA ESPAI	V.B.C. DOT. AMORT	F.A. V.C.
300105	11820	IMPRESSORES I EQUIPS MULTIFUNCIÓ-TINTA	08/11/2006			0	0
		GI COMPRA	324,55	Museu d'història		324,55	324,55
300105	11821	IMPRESSORES I EQUIPS MULTIFUNCIÓ-TINTA	08/11/2006	Edifici Museu d'història		0	0
		GI COMPRA	30,05	Casal Pere IV - Rambla, 67-71		30,05	30,05
300105	11822	IMPRESSORES I EQUIPS MULTIFUNCIÓ-AGULLES	08/11/2006			0	0
		GI COMPRA	240,40	Edifici pl. del Gas 2		240,40	240,40
300105	11823	IMPRESSORES I EQUIPS MULTIFUNCIÓ-TINTA	08/11/2006			0	0
		GI COMPRA	324,55	Ateneu - pl. Sant Roc, 10-11		324,55	324,55
300105	11824	IMPRESSORES I EQUIPS MULTIFUNCIÓ-TINTA	08/11/2006			0	0
		GI COMPRA	240,40	Ateneu - pl. Sant Roc, 10-11		240,40	240,40
300105	11825	IMPRESSORES I EQUIPS MULTIFUNCIÓ-TINTA	08/11/2006			0	0
		GI COMPRA	240,40	Can Marcet - c. de Pau Claris, 86-138		240,40	240,40
300105	11826	IMPRESSORES I EQUIPS MULTIFUNCIÓ-TINTA	08/11/2006	Edifici Can Marcet		0	0
		GI COMPRA	30,05	Can Marcet - c. de Pau Claris, 86-138		30,05	30,05
300105	11827	IMPRESSORES I EQUIPS MULTIFUNCIÓ-AGULLES	08/11/2006	Edifici Can Marcet		0	0
		GI COMPRA	240,40	Edifici carrer del Sol 1, plantes 3a 4a 5a i 6a		240,40	240,40

AJUNTAMENT-AJUNTAMENT DE SABADELL

Data obtenció 19/02/2024 9:21
Pàg. 53

LLIBRE A LLIBRE A: BENS, DRETS I OBLIGACIONS DE L'ENT LOCAL

EPÍGRAF: I.2 SERVEI PÚBLIC

SUBEPÍGRAF: I.2.C MOBLES

CLASSIFICAC N. BÉ	QUANT. DESCRIPCIÓ	C. GESTO T. ADQUISICIÓ C. COST	COST ADQUI. D- ALTA	CENTRE UBICACIÓ	PLANTA ESPAI	V.B.C. DOT. AMORT	F.A. V.C.
300105	11828	IMPRESSORES I EQUIPS MULTIFUNCIÓ-TINTA	08/11/2006			0	0
		GI COMPRA	480,81	Edifici pl. del Gas 2		480,81	480,81
300105	11831	IMPRESSORES I EQUIPS MULTIFUNCIÓ-TINTA	08/11/2006			0	0
		GI COMPRA	360,61	Vapor Llonch i Escola Illa - ctra. Barcelona, 208B		360,61	360,61
300105	11832	IMPRESSORES I EQUIPS MULTIFUNCIÓ-TINTA	08/11/2006			0	0
		GI COMPRA	324,55	Ateneu - pl. Sant Roc, 10-11		324,55	324,55
300105	11833	IMPRESSORES I EQUIPS MULTIFUNCIÓ-TINTA	08/11/2006			0	0
		GI COMPRA	30,05	Can Marcet - c. de Pau Claris, 86-138		30,05	30,05
300105	11836	IMPRESSORES I EQUIPS MULTIFUNCIÓ-AGULLES	08/11/2006			0	0
		GI COMPRA	30,05	Edifici Can Marcet		30,05	30,05
300105	11837	IMPRESSORES I EQUIPS MULTIFUNCIÓ-AGULLES	08/11/2006			0	0
		GI COMPRA	30,05	Casa Consistorial - pl. Sant Roc, 1		30,05	30,05
300105	11838	IMPRESSORES I EQUIPS MULTIFUNCIÓ-AGULLES	08/11/2006			0	0
		GI COMPRA	30,05	Edifici c. Narcís Giralt, 74		30,05	30,05
300105	11840	IMPRESSORES I EQUIPS MULTIFUNCIÓ-TINTA	08/11/2006			0	0
		GI COMPRA	324,55	Can Marcet - c. de Pau Claris, 86-138		324,55	324,55
300105	11840	IMPRESSORES I EQUIPS MULTIFUNCIÓ-TINTA	08/11/2006			0	0
		GI COMPRA	30,05	Edifici Can Marcet		30,05	30,05
300105	11840	IMPRESSORES I EQUIPS MULTIFUNCIÓ-TINTA	08/11/2006			0	0
		GI COMPRA	30,05	Vapor Llonch i Escola Illa - ctra. Barcelona, 208B		30,05	30,05

AJUNTAMENT-AJUNTAMENT DE SABADELL

Data obtenció 19/02/2024 9:21
Pàg. 54

LLIBRE A LLIBRE A: BENS, DRETS I OBLIGACIONS DE L'ENT LOCAL

EPÍGRAF: I.2 SERVEI PÚBLIC

SUBEPÍGRAF: I.2.C MOBLES

CLASSIFICAC	N. BÉ	QUANT. DESCRIPCIÓ	C. GESTO T. ADQUISICIÓ C. COST	COST ADQUI. D- ALTA	CENTRE UBICACIÓ	PLANTA ESPAI	V.B.C. DOT. AMORT	F.A. V.C.
		IMPRESSORES I EQUIPS MULTIFUNCIÓ-AGULLES		08/11/2006			0	0
300105	11841		GI COMPRA	240,40	Vapor Llonch i Escola Illa - ctra. Barcelona, 208B		240,40	240,40
		IMPRESSORES I EQUIPS MULTIFUNCIÓ-TINTA		08/11/2006			0	0
300105	11843		GI COMPRA	901,52	Vapor Llonch i Escola Illa - ctra. Barcelona, 208B		901,52	901,52
		IMPRESSORES I EQUIPS MULTIFUNCIÓ-AGULLES		08/11/2006			0	0
300105	11845		GI COMPRA	1.202,02	Vapor Llonch i Escola Illa - ctra. Barcelona, 208B		1.202,02	1.202,02
		IMPRESSORES I EQUIPS MULTIFUNCIÓ-LÀSER		08/11/2006			0	0
300105	11846		GI COMPRA	30,05	Edifici - c. de Sant Pau, 55		30,05	30,05
		IMPRESSORES I EQUIPS MULTIFUNCIÓ-TINTA		08/11/2006			0	0
300105	11847		GI COMPRA	240,40	Edifici c. Narcís Giralt, 74		240,40	240,40
		IMPRESSORES I EQUIPS MULTIFUNCIÓ-TINTA		08/11/2006			0	0
300105	11849		GI COMPRA	90,15	Vapor Llonch i Escola Illa - ctra. Barcelona, 208B		90,15	90,15
		IMPRESSORES I EQUIPS MULTIFUNCIÓ-AGULLES		08/11/2006			0	0
300105	11850		GI COMPRA	30,05	CEIP Joan Maragall - ptge. de les Escoles, 2-16		30,05	30,05
		IMPRESSORES I EQUIPS MULTIFUNCIÓ-AGULLES		08/11/2006			0	0
300105	11851		GI COMPRA	30,05	Vapor Llonch i Escola Illa - ctra. Barcelona, 208B		30,05	30,05

AJUNTAMENT-AJUNTAMENT DE SABADELL

Data obtenció 19/02/2024 9:21
Pàg. 55

LLIBRE A LLIBRE A: BENS, DRETS I OBLIGACIONS DE L'ENT LOCAL

EPÍGRAF: I.2 SERVEI PÚBLIC

SUBEPÍGRAF: I.2.C MOBLES

CLASSIFICAC N. BÉ	QUANT. DESCRIPCIÓ	C. GESTO T. ADQUISICIÓ C. COST	COST ADQUI. D- ALTA	CENTRE UBICACIÓ	PLANTA ESPAI	V.B.C. DOT. AMORT	F.A. V.C.
300105	11854	IMPRESSORES I EQUIPS MULTIFUNCIÓ-AGULLES	08/11/2006			0	0
		GI COMPRA	30,05	Casa Consistorial - pl. Sant Roc, 1		30,05	30,05
300105	11855	IMPRESSORES I EQUIPS MULTIFUNCIÓ-AGULLES	08/11/2006	Edifici Casa Consistorial		0	0
		GI COMPRA	120,20	Teatre de la Farandula - c. Tres Creus, 12-62		120,20	120,20
300105	11856	IMPRESSORES I EQUIPS MULTIFUNCIÓ-TINTA (TÈRMICA)	08/11/2006			0	0
		GI COMPRA	30,05	Vapor Llonch i Escola Illa - ctra. Barcelona, 208B		30,05	30,05
300105	11857	IMPRESSORES I EQUIPS MULTIFUNCIÓ-AGULLES	08/11/2006			0	0
		GI COMPRA	30,05	CEIP Joan Maragall - ptge. de les Escoles, 2-16		30,05	30,05
300105	11860	IMPRESSORES I EQUIPS MULTIFUNCIÓ-AGULLES	08/11/2006			0	0
		GI COMPRA	318,54	CEIP Joan Maragall - ptge. de les Escoles, 2-16		318,54	318,54
300105	11862	IMPRESSORES I EQUIPS MULTIFUNCIÓ-TINTA	08/11/2006			0	0
		GI COMPRA	324,55	Vapor Llonch i Escola Illa - ctra. Barcelona, 208B		324,55	324,55
300105	11863	IMPRESSORES I EQUIPS MULTIFUNCIÓ-TINTA	08/11/2006			0	0
		GI COMPRA	318,54	c. de la Indústria, 11		318,54	318,54
		IMPRESSORES I EQUIPS MULTIFUNCIÓ-TINTA	08/11/2006	Edifici - c. de la Indústria, 11		0	0

AJUNTAMENT-AJUNTAMENT DE SABADELL

Data obtenció 19/02/2024 9:21
Pàg. 56

LLIBRE A LLIBRE A: BENS, DRETS I OBLIGACIONS DE L'ENT LOCAL

EPÍGRAF: I.2 SERVEI PÚBLIC

SUBEPÍGRAF: I.2.C MOBLES

CLASSIFICAC	N. BÉ	QUANT. DESCRIPCIÓ	C. GESTO T. ADQUISICIÓ C. COST	COST ADQUI. D- ALTA	CENTRE UBICACIÓ	PLANTA ESPAI	V.B.C. DOT. AMORT	F.A. V.C.
300105	11864		GI COMPRA	240,40	Can Marçet - c. de Pau Claris, 86-138		240,40	240,40
		IMPRESSORES I EQUIPS MULTIFUNCIÓ-TINTA		08/11/2006	Edifici Can Marçet		0	0
300105	11865		GI COMPRA	240,40	Oficina - c. de Sant Llorenç 23, 1r		240,40	240,40
		IMPRESSORES I EQUIPS MULTIFUNCIÓ-TINTA		08/11/2006			0	0
300105	11867		GI COMPRA	240,40	Ateneu - pl. Sant Roc, 10-11		240,40	240,40
		IMPRESSORES I EQUIPS MULTIFUNCIÓ-TINTA		08/11/2006			0	0
300105	11868		GI COMPRA	240,40	Casa Ponsà - c. de la Indústria, 34		240,40	240,40
		IMPRESSORES I EQUIPS MULTIFUNCIÓ-TINTA		08/11/2006			0	0
300105	11869		GI COMPRA	240,40	Edifici carrer del Sol 1, plantes 3a 4a 5a i 6a		240,40	240,40
		IMPRESSORES I EQUIPS MULTIFUNCIÓ-TINTA		08/11/2006			0	0
300105	11870		GI COMPRA	240,40	c. de la Rambla, 22, 1ª i 2ª plantes		240,40	240,40
		IMPRESSORES I EQUIPS MULTIFUNCIÓ-TINTA		08/11/2006			0	0
300105	11871		GI COMPRA	1.472,48	CEIP Joan Maragall - ptge. de les Escoles, 2-16		1.472,48	1.472,48
		IMPRESSORES I EQUIPS MULTIFUNCIÓ-TINTA		08/11/2006			0	0
300105	11872		GI COMPRA	240,40	CEIP Joan Maragall - ptge. de les Escoles, 2-16		240,40	240,40
		IMPRESSORES I EQUIPS MULTIFUNCIÓ-TINTA		08/11/2006			0	0

AJUNTAMENT-AJUNTAMENT DE SABADELL

Data obtenció 19/02/2024 9:21
Pàg. 57

LLIBRE A LLIBRE A: BENS, DRETS I OBLIGACIONS DE L'ENT LOCAL

EPÍGRAF: I.2 SERVEI PÚBLIC

SUBEPÍGRAF: I.2.C MOBLES

CLASSIFICAC N. BÉ	QUANT. DESCRIPCIÓ	C. GESTO T. ADQUISICIÓ C. COST	COST ADQUI. D- ALTA	CENTRE UBICACIÓ	PLANTA ESPAI	V.B.C. DOT. AMORT	F.A. V.C.
300105	11873	GI COMPRA	240,40	CAP Arraona-Merinals - c. de la Palma, 83-99		240,40	240,40
	IMPRESSORES I EQUIPS MULTIFUNCIÓ-TINTA		08/11/2006			0	0
300105	11874	GI COMPRA	240,40	Ateneu - pl. Sant Roc, 10-11		240,40	240,40
	IMPRESSORES I EQUIPS MULTIFUNCIÓ-TINTA		08/11/2006			0	0
300105	11877	GI COMPRA	240,40	Ateneu - pl. Sant Roc, 10-11		240,40	240,40
	IMPRESSORES I EQUIPS MULTIFUNCIÓ-TINTA		08/11/2006			0	0
300105	11878	GI COMPRA	240,40	c. de la Rambla, 22, 1ª i 2ª plantes		240,40	240,40
	IMPRESSORES I EQUIPS MULTIFUNCIÓ-TINTA		08/11/2006			0	0
300105	11880	GI COMPRA	240,40	Edifici c. Narcís Giralt, 74		240,40	240,40
	IMPRESSORES I EQUIPS MULTIFUNCIÓ-TINTA		08/11/2006			0	0
300105	11882	GI COMPRA	228,38	Casa Consistorial - pl. Sant Roc, 1	Planta segona	228,38	228,38
	IMPRESSORES I EQUIPS MULTIFUNCIÓ-TINTA		08/11/2006	Edifici Casa Consistorial		0	0
300105	11883	GI COMPRA	240,40	CEIP Joan Maragall - ptge. de les Escoles, 2-16		240,40	240,40
	IMPRESSORES I EQUIPS MULTIFUNCIÓ-TINTA		08/11/2006			0	0
300105	11885	GI COMPRA	240,40	Ca l'Estruch - Centre de producció i creació		240,40	240,40
	IMPRESSORES I EQUIPS MULTIFUNCIÓ-TINTA		08/11/2006			0	0

AJUNTAMENT-AJUNTAMENT DE SABADELL

Data obtenció 19/02/2024 9:21
Pàg. 58

LLIBRE A LLIBRE A: BENS, DRETS I OBLIGACIONS DE L'ENT LOCAL

EPÍGRAF: I.2 SERVEI PÚBLIC

SUBEPÍGRAF: I.2.C MOBLES

CLASSIFICAC N. BÉ	QUANT. DESCRIPCIÓ	C. GESTO T. ADQUISICIÓ C. COST	COST ADQUI. D- ALTA	CENTRE UBICACIÓ	PLANTA ESPAI	V.B.C. DOT. AMORT	F.A. V.C.
300105	11888	GI COMPRA	961,62	CEIP Joan Maragall - ptge. de les Escoles, 2-16		961,62	961,62
	IMPRESSORES I EQUIPS MULTIFUNCIÓ-AGULLES		08/11/2006			0	0
300105	11890	GI COMPRA	228,38	Can Marcet - c. de Pau Claris, 86-138		228,38	228,38
	IMPRESSORES I EQUIPS MULTIFUNCIÓ-TINTA		08/11/2006	Edifici Can Marcet		0	0
300105	11892	GI COMPRA	228,38	Can Marcet - c. de Pau Claris, 86-138		228,38	228,38
	IMPRESSORES I EQUIPS MULTIFUNCIÓ-TINTA		08/11/2006	Edifici Can Marcet		0	0
300105	11893	GI COMPRA	228,38	Can Marcet - c. de Pau Claris, 86-138		228,38	228,38
	IMPRESSORES I EQUIPS MULTIFUNCIÓ-TINTA		08/11/2006	Edifici Can Marcet		0	0
300105	11894	GI COMPRA	480,81	Edifici - c. de Sant Pau, 55		480,81	480,81
	IMPRESSORES I EQUIPS MULTIFUNCIÓ-TINTA		08/11/2006			0	0
300105	11895	GI COMPRA	240,40	Centre Cívic Can Rull - c. de Sant Isidor, 45-51		240,40	240,40
	IMPRESSORES I EQUIPS MULTIFUNCIÓ-TINTA		08/11/2006			0	0
300105	11897	GI COMPRA	240,40	Centre Cívic Ca n'Oriach - c. d'Arousa, 2-26		240,40	240,40
	IMPRESSORES I EQUIPS MULTIFUNCIÓ-TINTA		08/11/2006			0	0
300105	11899	GI COMPRA	240,40	Centre Cívic Ca n'Oriach - c. d'Arousa, 2-26		240,40	240,40
	IMPRESSORES I EQUIPS MULTIFUNCIÓ-TINTA		08/11/2006			0	0

AJUNTAMENT-AJUNTAMENT DE SABADELL

Data obtenció 19/02/2024 9:21
Pàg. 59

LLIBRE A LLIBRE A: BENS, DRETS I OBLIGACIONS DE L'ENT LOCAL

EPÍGRAF: I.2 SERVEI PÚBLIC

SUBEPÍGRAF: I.2.C MOBLES

CLASSIFICAC N. BÉ	QUANT. DESCRIPCIÓ	C. GESTO T. ADQUISICIÓ C. COST	COST ADQUI. D- ALTA	CENTRE UBICACIÓ	PLANTA ESPAI	V.B.C. DOT. AMORT	F.A. V.C.
300105	11903	GI COMPRA	228,38	c. de la Rambla, 22, 1º i 2ª plantes		228,38	228,38
	IMPRESSORES I EQUIPS MULTIFUNCIÓ-TINTA		08/11/2006			0	0
300105	11906	GI COMPRA	1.502,53	Can Marcet - c. de Pau Claris, 86-138		1.502,53	1.502,53
	IMPRESSORES I EQUIPS MULTIFUNCIÓ-TINTA		08/11/2006	Edifici Can Marcet		0	0
300105	11908	GI COMPRA	228,00	Casa Consistorial - pl. Sant Roc, 1		228,00	228,00
	IMPRESSORES I EQUIPS MULTIFUNCIÓ-TINTA		08/11/2006	Edifici Casa Consistorial		0	0
300105	11910	GI COMPRA	201,34	Casa Consistorial - pl. Sant Roc, 1		201,34	201,34
	IMPRESSORES I EQUIPS MULTIFUNCIÓ-TINTA		08/11/2006	Edifici Casa Consistorial		0	0
300105	11912	GI COMPRA	228,38	c. de la Rambla, 22, 1º i 2ª plantes		228,38	228,38
	IMPRESSORES I EQUIPS MULTIFUNCIÓ-TINTA		08/11/2006			0	0
300105	11913	GI COMPRA	201,34	Edifici pl. del Gas 2		201,34	201,34
	IMPRESSORES I EQUIPS MULTIFUNCIÓ-TINTA		08/11/2006			0	0
300105	11914	GI COMPRA	201,34	Vapor Codina - c. Blasco de Garay, 19		201,34	201,34
	IMPRESSORES I EQUIPS MULTIFUNCIÓ-TINTA		08/11/2006			0	0
300105	11915	GI COMPRA	228,38	Conservatori - Casa Brutau - c. Sant Oleguer 75-77		228,38	228,38

AJUNTAMENT-AJUNTAMENT DE SABADELL

Data obtenció 19/02/2024 9:21
Pàg. 60

LLIBRE A LLIBRE A: BENS, DRETS I OBLIGACIONS DE L'ENT LOCAL

EPÍGRAF: I.2 SERVEI PÚBLIC

SUBEPÍGRAF: I.2.C MOBLES

CLASSIFICAC N. BÉ	QUANT. DESCRIPCIÓ	C. GESTO T. ADQUISICIÓ C. COST	COST ADQUI. D- ALTA	CENTRE UBICACIÓ	PLANTA ESPAI	V.B.C. DOT. AMORT	F.A. V.C.
	IMPRESSORES I EQUIPS MULTIFUNCIÓ-TINTA		08/11/2006			0	0
300105 11916		GI COMPRA	228,38	Vapor Codina - c. Blasco de Garay, 19		228,38	228,38
	IMPRESSORES I EQUIPS MULTIFUNCIÓ-TINTA		08/11/2006			0	0
300105 11918		GI COMPRA	90,15	CEIP Joan Maragall - ptge. de les Escoles, 2-16		90,15	90,15
	IMPRESSORES I EQUIPS MULTIFUNCIÓ-AGULLES		08/11/2006			0	0
300105 11919		GI COMPRA	228,38	Ateneu - pl. Sant Roc, 10-11		228,38	228,38
	IMPRESSORES I EQUIPS MULTIFUNCIÓ-TINTA		08/11/2006			0	0
300105 11920		GI COMPRA	228,38	Edifici pl. del Gas 2		228,38	228,38
	IMPRESSORES I EQUIPS MULTIFUNCIÓ-TINTA		08/11/2006			0	0
300105 11924		GI COMPRA	2.283,85	Edifici c. Narcís Giralt, 74		2.283,85	2.283,85
	IMPRESSORES I EQUIPS MULTIFUNCIÓ-LÀSER		08/11/2006			0	0
300105 11925		GI COMPRA	228,38	Edifici carrer del Sol 1, plantes 3a 4a 5a i 6a		228,38	228,38
	IMPRESSORES I EQUIPS MULTIFUNCIÓ-TINTA		08/11/2006			0	0
300105 11930		GI COMPRA	319,35	Poliesportiu Sabadell Sud - c. Pardo Bazan, 17		319,35	319,35
	IMPRESSORES I EQUIPS MULTIFUNCIÓ-AGULLES		08/11/2006			0	0
300105 11933		GI COMPRA	319,35	Complex Esportiu Municipal Sant Oleguer		319,35	319,35

AJUNTAMENT-AJUNTAMENT DE SABADELL

Data obtenció 19/02/2024 9:21
Pàg. 61

LLIBRE A LLIBRE A: BENS, DRETS I OBLIGACIONS DE L'ENT LOCAL

EPÍGRAF: I.2 SERVEI PÚBLIC

SUBEPÍGRAF: I.2.C MOBLES

CLASSIFICAC N. BÉ	QUANT. DESCRIPCIÓ	C. GESTO T. ADQUISICIÓ C. COST	COST ADQUI. D- ALTA	CENTRE UBICACIÓ	PLANTA ESPAI	V.B.C. DOT. AMORT	F.A. V.C.
300105	11939	ES COMPRA	319,35	Complex Poliesportiu Olímpia		319,35	319,35
			08/11/2006	Edifici serveis a la piscina		0	0
300105	11941	GI COMPRA	319,35	Complex Esportiu Municipal Sant Oleguer		319,35	319,35
			08/11/2006			0	0
300105	11942	GI COMPRA	601,01	Casa Turull - Museu d'art de Sabadell		601,01	601,01
			08/11/2006	Edifici Casa Turull		0	0
300105	11943	GI COMPRA	228,38	Edifici pl. del Gas 2		228,38	228,38
			08/11/2006			0	0
300105	11945	GI COMPRA	2.283,85	c. de la Indústria, 11		2.283,85	2.283,85
			08/11/2006	Edifici - c. de la Indústria, 11		0	0
300105	11946	GI COMPRA	961,62	Edifici c. Narcís Giralt, 74		961,62	961,62
			08/11/2006			0	0
300105	11948	GI COMPRA	228,38	Can Marçet - c. de Pau Claris, 86-138		228,38	228,38
			08/11/2006	Edifici Can Marçet		0	0
300105	11951	GI COMPRA	228,38	Edifici c. Narcís Giralt, 74		228,38	228,38

AJUNTAMENT-AJUNTAMENT DE SABADELL

Data obtenció 19/02/2024 9:21
Pàg. 62

LLIBRE A LLIBRE A: BENS, DRETS I OBLIGACIONS DE L'ENT LOCAL

EPÍGRAF: I.2 SERVEI PÚBLIC

SUBEPÍGRAF: I.2.C MOBLES

CLASSIFICAC N. BÉ	QUANT. DESCRIPCIÓ	C. GESTO T. ADQUISICIÓ C. COST	COST ADQUI. D- ALTA	CENTRE UBICACIÓ	PLANTA ESPAI	V.B.C. DOT. AMORT	F.A. V.C.
	IMPRESSORES I EQUIPS MULTIFUNCIÓ-TINTA		08/11/2006			0	0
300105	11954	ED COMPRA	201,34	CEIP Catalunya		201,34	201,34
	IMPRESSORES I EQUIPS MULTIFUNCIÓ-TINTA		08/11/2006	Edifici Primària - CEIP Catalunya		0	0
300105	11956	GI COMPRA	341,37	Museu d'història		341,37	341,37
	IMPRESSORES I EQUIPS MULTIFUNCIÓ-TINTA		08/11/2006	Edifici Museu d'història		0	0
300105	11958	GI COMPRA	685,15	Edifici pl. del Gas 2		685,15	685,15
	IMPRESSORES I EQUIPS MULTIFUNCIÓ-LÀSER		08/11/2006			0	0
300105	11960	GI COMPRA	2.283,85	Edifici pl. del Gas 2		2.283,85	2.283,85
	IMPRESSORES I EQUIPS MULTIFUNCIÓ-LÀSER		08/11/2006			0	0
300105	11961	GI COMPRA	685,15	Can Marcet - c. de Pau Claris, 86-138		685,15	685,15
	IMPRESSORES I EQUIPS MULTIFUNCIÓ-LÀSER		08/11/2006	Edifici Can Marcet		0	0
300105	11964	GI COMPRA	228,38	Edifici c. Narcís Giralt, 74		228,38	228,38
	IMPRESSORES I EQUIPS MULTIFUNCIÓ-TINTA		08/11/2006			0	0
300105	11968	GI COMPRA	228,38	Cap Centre		228,38	228,38
	IMPRESSORES I EQUIPS MULTIFUNCIÓ-TINTA		08/11/2006			0	0
300105	11973	GI COMPRA	228,38	Edifici pl. del Gas 2		228,38	228,38
	IMPRESSORES I EQUIPS MULTIFUNCIÓ-TINTA		08/11/2006			0	0

AJUNTAMENT-AJUNTAMENT DE SABADELL

Data obtenció 19/02/2024 9:21
Pàg. 63

LLIBRE A LLIBRE A: BENS, DRETS I OBLIGACIONS DE L'ENT LOCAL

EPÍGRAF: I.2 SERVEI PÚBLIC

SUBEPÍGRAF: I.2.C MOBLES

CLASSIFICAC N. BÉ	QUANT. DESCRIPCIÓ	C. GESTO T. ADQUISICIÓ C. COST	COST ADQUI. D- ALTA	CENTRE UBICACIÓ	PLANTA ESPAI	V.B.C. DOT. AMORT	F.A. V.C.
300105	11976	GI COMPRA	685,15	Vapor Llonch i Escola Illa - ctra. Barcelona, 208B		685,15	685,15
	IMPRESSORES I EQUIPS MULTIFUNCIÓ-LÀSER		08/11/2006			0	0
300105	11978	GI COMPRA	228,38	CAP Can Rull - av. de Lluís Companys, 70		228,38	228,38
	IMPRESSORES I EQUIPS MULTIFUNCIÓ-TINTA		08/11/2006			0	0
300105	11979	GI COMPRA	201,34	Cal Balsach	planta baixa	201,34	201,34
	IMPRESSORES I EQUIPS MULTIFUNCIÓ-TINTA		08/11/2006	Cal Balsach - Edifici	Cal Balsach - Centre Cívic Creu Alta - 00	0	0
300105	11980	GI COMPRA	685,15	Edifici carrer del Sol 1, plantes 3a 4a 5a i 6a		685,15	685,15
	IMPRESSORES I EQUIPS MULTIFUNCIÓ-LÀSER		08/11/2006			0	0
300105	11982	GI COMPRA	228,38	Edifici c. Narcís Giralt, 74		228,38	228,38
	IMPRESSORES I EQUIPS MULTIFUNCIÓ-TINTA		08/11/2006			0	0
300105	11985	GI COMPRA	1.502,53	Edifici carrer del Sol 1, plantes 3a 4a 5a i 6a		1.502,53	1.502,53
	IMPRESSORES I EQUIPS MULTIFUNCIÓ-TINTA		08/11/2006			0	0
300105	11986	GI COMPRA	240,40	Can Marçet - c. de Pau Claris, 86-138		240,40	240,40
	IMPRESSORES I EQUIPS MULTIFUNCIÓ-TINTA		08/11/2006	Edifici Can Marçet		0	0
300105	11987	GI COMPRA	1.502,53	CONSELL ESPORTIU		1.502,53	1.502,53
	IMPRESSORES I EQUIPS MULTIFUNCIÓ-TINTA		08/11/2006			0	0

AJUNTAMENT-AJUNTAMENT DE SABADELL

Data obtenció 19/02/2024 9:21
Pàg. 64

LLIBRE A LLIBRE A: BENS, DRETS I OBLIGACIONS DE L'ENT LOCAL

EPÍGRAF: I.2 SERVEI PÚBLIC

SUBEPÍGRAF: I.2.C MOBLES

CLASSIFICAC N. BÉ	QUANT. DESCRIPCIÓ	C. GESTO T. ADQUISICIÓ C. COST	COST ADQUI. D- ALTA	CENTRE UBICACIÓ	PLANTA ESPAI	V.B.C. DOT. AMORT	F.A. V.C.
300105	11988	GI COMPRA	1.502,53	Can Marcet - c. de Pau Claris, 86-138		1.502,53	1.502,53
	IMPRESSORES I EQUIPS MULTIFUNCIÓ-TINTA		08/11/2006	Edifici Can Marcet		0	0
300105	11990	GI COMPRA	1.502,53	Can Marcet - c. de Pau Claris, 86-138		1.502,53	1.502,53
	IMPRESSORES I EQUIPS MULTIFUNCIÓ-TINTA		08/11/2006	Edifici Can Marcet		0	0
300105	11992	GI COMPRA	685,15	CONSELL ESPORTIU		685,15	685,15
	IMPRESSORES I EQUIPS MULTIFUNCIÓ-LÀSER		08/11/2006			0	0
300105	11993	GI COMPRA	30,05	Can Marcet - c. de Pau Claris, 86-138		30,05	30,05
	IMPRESSORES I EQUIPS MULTIFUNCIÓ-TINTA (SUBLIMACIÓ)		08/11/2006	Edifici Can Marcet		0	0
300105	11997	GI COMPRA	438,74	Vapor Llonch i Escola Illa - ctra. Barcelona, 208B		438,74	438,74
	IMPRESSORES I EQUIPS MULTIFUNCIÓ-AGULLES		08/11/2006			0	0
300105	12002	GI COMPRA	51.837,29	Can Marcet - c. de Pau Claris, 86-138		51.837,29	51.837,29
	IMPRESSORES I EQUIPS MULTIFUNCIÓ-LÀSER		08/11/2006	Edifici Can Marcet		0	0
300105	12003	GI COMPRA	228,38	Edifici c. Narcís Giralt, 74		228,38	228,38
	IMPRESSORES I EQUIPS MULTIFUNCIÓ-TINTA		08/11/2006			0	0
300105	12009	GI COMPRA	6.310,63	Edifici carrer del Sol 1, plantes 3a 4a 5a i 6a		6.310,63	6.310,63
	IMPRESSORES I EQUIPS MULTIFUNCIÓ-TINTA		08/11/2006			0	0

AJUNTAMENT-AJUNTAMENT DE SABADELL

Data obtenció 19/02/2024 9:21
Pàg. 65

LLIBRE A LLIBRE A: BENS, DRETS I OBLIGACIONS DE L'ENT LOCAL

EPÍGRAF: I.2 SERVEI PÚBLIC

SUBEPÍGRAF: I.2.C MOBLES

CLASSIFICAC N. BÉ	QUANT. DESCRIPCIÓ	C. GESTO T. ADQUISICIÓ C. COST	COST ADQUI. D- ALTA	CENTRE UBICACIÓ	PLANTA ESPAI	V.B.C. DOT. AMORT	F.A. V.C.
300105	12015	GI COMPRA	252,43	Centre formació ocupacional - Ferran Casablanças		252,43	252,43
	IMPRESSORES I EQUIPS MULTIFUNCIÓ-LÀSER		08/11/2006			0	0
300105	12017	GI COMPRA	901,52	Centre formació ocupacional - Ferran Casablanças		901,52	901,52
	IMPRESSORES I EQUIPS MULTIFUNCIÓ-TINTA		08/11/2006			0	0
300105	12019	GI COMPRA	901,52	Edifici carrer del Sol 1, plantes 3a 4a 5a i 6a		901,52	901,52
	IMPRESSORES I EQUIPS MULTIFUNCIÓ-LÀSER		08/11/2006			0	0
300105	12020	GI COMPRA	901,52	Edifici c. Narcís Giralt, 74		901,52	901,52
	IMPRESSORES I EQUIPS MULTIFUNCIÓ-LÀSER		08/11/2006			0	0
300105	12021	GI COMPRA	228,38	Edifici c. Narcís Giralt, 74		228,38	228,38
	IMPRESSORES I EQUIPS MULTIFUNCIÓ-TINTA		08/11/2006			0	0
300105	12022	GI COMPRA	201,34	Edifici pl. del Gas 2		201,34	201,34
	IMPRESSORES I EQUIPS MULTIFUNCIÓ-TINTA		08/11/2006			0	0
300105	12023	GI COMPRA	901,52	Ateneu - pl. Sant Roc, 10-11		901,52	901,52
	IMPRESSORES I EQUIPS MULTIFUNCIÓ-LÀSER		08/11/2006			0	0
300105	12024	GI COMPRA	901,52	Edifici c. Narcís Giralt, 74		901,52	901,52
	IMPRESSORES I EQUIPS MULTIFUNCIÓ-LÀSER		08/11/2006			0	0

AJUNTAMENT-AJUNTAMENT DE SABADELL

Data obtenció 19/02/2024 9:21
Pàg. 66

LLIBRE A LLIBRE A: BENS, DRETS I OBLIGACIONS DE L'ENT LOCAL

EPÍGRAF: I.2 SERVEI PÚBLIC

SUBEPÍGRAF: I.2.C MOBLES

CLASSIFICAC N. BÉ	QUANT. DESCRIPCIÓ	C. GESTO T. ADQUISICIÓ C. COST	COST ADQUI. D- ALTA	CENTRE UBICACIÓ	PLANTA ESPAI	V.B.C. DOT. AMORT	F.A. V.C.
300105	12026	GI COMPRA	901,52	Edifici pl. del Gas 2		901,52	901,52
	IMPRESSORES I EQUIPS MULTIFUNCIÓ-LÀSER		08/11/2006			0	0
300105	12027	GI COMPRA	201,34	Ateneu - pl. Sant Roc, 10-11		201,34	201,34
	IMPRESSORES I EQUIPS MULTIFUNCIÓ-TINTA		08/11/2006			0	0
300105	12029	GI COMPRA	201,34	Can Marcet - c. de Pau Claris, 86-138		201,34	201,34
	IMPRESSORES I EQUIPS MULTIFUNCIÓ-TINTA		08/11/2006	Edifici Can Marcet		0	0
300105	12032	GI COMPRA	201,34	Edifici carrer del Sol 1, plantes 3a 4a 5a i 6a		201,34	201,34
	IMPRESSORES I EQUIPS MULTIFUNCIÓ-TINTA		08/11/2006			0	0
300105	12033	GI COMPRA	480,81	Edifici carrer del Sol 1, plantes 3a 4a 5a i 6a		480,81	480,81
	IMPRESSORES I EQUIPS MULTIFUNCIÓ-TINTA		08/11/2006			0	0
300105	12034	GI COMPRA	201,34	Casa Consistorial - pl. Sant Roc, 1	Planta primera	201,34	201,34
	IMPRESSORES I EQUIPS MULTIFUNCIÓ-TINTA		08/11/2006	Edifici Casa Consistorial	Gabinet de l'alcaldia	0	0
300105	12035	GI COMPRA	201,34	Can Marcet - c. de Pau Claris, 86-138		201,34	201,34
	IMPRESSORES I EQUIPS MULTIFUNCIÓ-TINTA		08/11/2006	Edifici Can Marcet		0	0
300105	12038	GI COMPRA	201,34	Ateneu - pl. Sant Roc, 10-11		201,34	201,34
	IMPRESSORES I EQUIPS MULTIFUNCIÓ-TINTA		08/11/2006			0	0

AJUNTAMENT-AJUNTAMENT DE SABADELL

Data obtenció 19/02/2024 9:21
Pàg. 67

LLIBRE A LLIBRE A: BENS, DRETS I OBLIGACIONS DE L'ENT LOCAL

EPÍGRAF: I.2 SERVEI PÚBLIC

SUBEPÍGRAF: I.2.C MOBLES

CLASSIFICAC N. BÉ	QUANT. DESCRIPCIÓ	C. GESTO T. ADQUISICIÓ C. COST	COST ADQUI. D- ALTA	CENTRE UBICACIÓ	PLANTA ESPAI	V.B.C. DOT. AMORT	F.A. V.C.
300105	12040	GI COMPRA	201,34	c. de la Rambla, 22, 1º i 2º plantes		201,34	201,34
	IMPRESSORES I EQUIPS MULTIFUNCIÓ-TINTA		08/11/2006			0	0
300105	12043	GI COMPRA	201,34	Edifici pl. del Gas 2		201,34	201,34
	IMPRESSORES I EQUIPS MULTIFUNCIÓ-TINTA		08/11/2006			0	0
300105	12046	GI COMPRA	1.502,53	Can Marcet - c. de Pau Claris, 86-138		1.502,53	1.502,53
	IMPRESSORES I EQUIPS MULTIFUNCIÓ-TINTA		08/11/2006	Edifici Can Marcet		0	0
300105	12047	GI COMPRA	300,51	Teatre de la Farandula - c. Tres Creus, 12-62		300,51	300,51
	IMPRESSORES I EQUIPS MULTIFUNCIÓ-AGULLES		08/11/2006			0	0
300105	12048	GI COMPRA	480,81	Edifici carrer del Sol 1, plantes 3a 4a 5a i 6a		480,81	480,81
	IMPRESSORES I EQUIPS MULTIFUNCIÓ-TINTA		08/11/2006			0	0
300105	12049	GI COMPRA	901,52	Casa Consistorial - pl. Sant Roc, 1		901,52	901,52
	IMPRESSORES I EQUIPS MULTIFUNCIÓ-LÀSER		08/11/2006	Edifici Casa Consistorial		0	0
300105	12051	GI COMPRA	901,52	CAP Sant Felix - ctra. Barcelona, 473		901,52	901,52
	IMPRESSORES I EQUIPS MULTIFUNCIÓ-TINTA		08/11/2006			0	0
300105	12052	GI COMPRA	492,83	Edifici pl. del Gas 2		492,83	492,83
	IMPRESSORES I EQUIPS MULTIFUNCIÓ-TINTA		08/11/2006			0	0

AJUNTAMENT-AJUNTAMENT DE SABADELL

Data obtenció 19/02/2024 9:21
Pàg. 68

LLIBRE A LLIBRE A: BENS, DRETS I OBLIGACIONS DE L'ENT LOCAL

EPÍGRAF: I.2 SERVEI PÚBLIC

SUBEPÍGRAF: I.2.C MOBLES

CLASSIFICAC N. BÉ	QUANT. DESCRIPCIÓ	C. GESTO T. ADQUISICIÓ C. COST	COST ADQUI. D- ALTA	CENTRE UBICACIÓ	PLANTA ESPAI	V.B.C. DOT. AMORT	F.A. V.C.
300105	12053	GI COMPRA	228,38	Centre cívic Creu de Barberà - pl Castelao, 1		228,38	228,38
	IMPRESSORES I EQUIPS MULTIFUNCIÓ-TINTA		08/11/2006			0	0
300105	12054	GI COMPRA	320,43	Poliesportiu Can Marcet - c. Riu-Sec, 44B-80		320,43	320,43
	IMPRESSORES I EQUIPS MULTIFUNCIÓ-AGULLES		08/11/2006			0	0
300105	12055	GI COMPRA	901,52	Edifici c. Narcís Giralt, 74		901,52	901,52
	IMPRESSORES I EQUIPS MULTIFUNCIÓ-LÀSER		08/11/2006			0	0
300105	12056	GI COMPRA	300,51	Can Marcet - c. de Pau Claris, 86-138		300,51	300,51
	IMPRESSORES I EQUIPS MULTIFUNCIÓ-TINTA		08/11/2006	Edifici Can Marcet		0	0
300105	12058	GI COMPRA	6,01	Edifici c. Narcís Giralt, 74		6,01	6,01
	IMPRESSORES I EQUIPS MULTIFUNCIÓ-LÀSER		08/11/2006			0	0
300105	12059	GI COMPRA	320,43	Complex Esportiu Municipal Sant Oleguer		320,43	320,43
	IMPRESSORES I EQUIPS MULTIFUNCIÓ-AGULLES		08/11/2006			0	0
300105	12061	GI COMPRA	30,05	Casa Turull - Museu d'art de Sabadell		30,05	30,05
	IMPRESSORES I EQUIPS MULTIFUNCIÓ-TINTA		08/11/2006	Edifici Casa Turull		0	0
300105	12062	GI COMPRA	30,05	Magatzem Museu Història - c. Agricultura, 54-64		30,05	30,05
	IMPRESSORES I EQUIPS MULTIFUNCIÓ-TINTA		08/11/2006			0	0

AJUNTAMENT-AJUNTAMENT DE SABADELL

Data obtenció 19/02/2024 9:21
Pàg. 69

LLIBRE A LLIBRE A: BENS, DRETS I OBLIGACIONS DE L'ENT LOCAL

EPÍGRAF: I.2 SERVEI PÚBLIC

SUBEPÍGRAF: I.2.C MOBLES

CLASSIFICAC N. BÉ	QUANT. DESCRIPCIÓ	C. GESTO T. ADQUISICIÓ C. COST	COST ADQUI. D- ALTA	CENTRE UBICACIÓ	PLANTA ESPAI	V.B.C. DOT. AMORT	F.A. V.C.
300105	12065	GI COMPRA	240,40	Complex Esportiu Municipal Sant Oleguer		240,40	240,40
	IMPRESSORES I EQUIPS MULTIFUNCIÓ-TINTA		08/11/2006			0	0
300105	12070	GI COMPRA	180,30	Edifici pl. del Gas 2		180,30	180,30
	IMPRESSORES I EQUIPS MULTIFUNCIÓ-TINTA		08/11/2006			0	0
300105	12071	GI COMPRA	901,52	Edifici carrer del Sol 1, plantes 3a 4a 5a i 6a		901,52	901,52
	IMPRESSORES I EQUIPS MULTIFUNCIÓ-LÀSER		01/02/2000			0	0
300105	12074	GI COMPRA	210,35	CAP Creu Alta - c. de Castellar del Vallès, 222		210,35	210,35
	IMPRESSORES I EQUIPS MULTIFUNCIÓ-TINTA		09/02/2000			0	0
300105	12075	GI COMPRA	210,35	CAP Sant Felix - ctra. Barcelona, 473		210,35	210,35
	IMPRESSORES I EQUIPS MULTIFUNCIÓ-TINTA		09/02/2000			0	0
300105	12077	GI COMPRA	210,35	Vapor Llonch i Escola Illa - ctra. Barcelona, 208B		210,35	210,35
	IMPRESSORES I EQUIPS MULTIFUNCIÓ-TINTA		09/02/2000			0	0
300105	12078	GI COMPRA	210,00	Vapor Llonch i Escola Illa - ctra. Barcelona, 208B		210,00	210,00
	IMPRESSORES I EQUIPS MULTIFUNCIÓ-TINTA		09/02/2000			0	0
300105	12083	GI COMPRA	156,26	Casa Ponsà - c. de la Indústria, 34		156,26	156,26
	IMPRESSORES I EQUIPS MULTIFUNCIÓ-TINTA		21/12/2000			0	0

AJUNTAMENT-AJUNTAMENT DE SABADELL

Data obtenció 19/02/2024 9:21
Pàg. 70

LLIBRE A LLIBRE A: BENS, DRETS I OBLIGACIONS DE L'ENT LOCAL

EPÍGRAF: I.2 SERVEI PÚBLIC

SUBEPÍGRAF: I.2.C MOBLES

CLASSIFICAC N. BÉ	QUANT. DESCRIPCIÓ	C. GESTO T. ADQUISICIÓ C. COST	COST ADQUI. D- ALTA	CENTRE UBICACIÓ	PLANTA ESPAI	V.B.C. DOT. AMORT	F.A. V.C.
300105	12089	GI COMPRA	421,91	Can Marcet - c. de Pau Claris, 86-138		421,91	421,91
	IMPRESSORES I EQUIPS MULTIFUNCIÓ-TINTA		20/12/2000	Edifici Can Marcet		0	0
300105	12090	GI COMPRA	1.081,82	Centre Cívic Sant Oleguer - c. Sol i Padrís, 87-93		1.081,82	1.081,82
	IMPRESSORES I EQUIPS MULTIFUNCIÓ-LÀSER		09/05/2001			0	0
300105	12091	GI COMPRA	1.081,82	Centre Cívic Ca n'Oriach - c. d'Arousa, 2-26		1.081,82	1.081,82
	IMPRESSORES I EQUIPS MULTIFUNCIÓ-LÀSER		09/05/2001			0	0
300105	12093	GI COMPRA	1.081,82	Centre Cívic Can Rull - c. de Sant Isidor, 45-51		1.081,82	1.081,82
	IMPRESSORES I EQUIPS MULTIFUNCIÓ-LÀSER		09/05/2001			0	0
300105	12094	GI COMPRA	1.081,82	Centre Cívic Can Rull - c. de Sant Isidor, 45-51		1.081,82	1.081,82
	IMPRESSORES I EQUIPS MULTIFUNCIÓ-LÀSER		09/05/2001			0	0
300105	12095	GI COMPRA	1.081,82	Centre cívic Creu de Barberà - pl Castelao, 1		1.081,82	1.081,82
	IMPRESSORES I EQUIPS MULTIFUNCIÓ-LÀSER		09/05/2001			0	0
300105	12100	GI COMPRA	426,72	Igualtat dona-home - c. de Vidal, 142-148		426,72	426,72
	IMPRESSORES I EQUIPS MULTIFUNCIÓ-TINTA		08/11/2006			0	0
300105	12102	GI COMPRA	426,72	Edifici carrer del Sol 1, plantes 3a 4a 5a i 6a		426,72	426,72

AJUNTAMENT-AJUNTAMENT DE SABADELL

Data obtenció 19/02/2024 9:21
Pàg. 71

LLIBRE A LLIBRE A: BENS, DRETS I OBLIGACIONS DE L'ENT LOCAL

EPÍGRAF: I.2 SERVEI PÚBLIC

SUBEPÍGRAF: I.2.C MOBLES

CLASSIFICAC N. BÉ	QUANT. DESCRIPCIÓ	C. GESTO T. ADQUISICIÓ C. COST	COST ADQUI. D- ALTA	CENTRE UBICACIÓ	PLANTA ESPAI	V.B.C. DOT. AMORT	F.A. V.C.
	IMPRESSORES I EQUIPS MULTIFUNCIÓ-TINTA		08/11/2006			0	0
300105 12105		GI COMPRA	1.081,82	Igualtat dona-home - c. de Vidal, 142-148		1.081,82	1.081,82
	IMPRESSORES I EQUIPS MULTIFUNCIÓ-LÀSER		08/11/2006			0	0
300105 12107		GI COMPRA	180,30	Igualtat dona-home - c. de Vidal, 142-148		180,30	180,30
	IMPRESSORES I EQUIPS MULTIFUNCIÓ-TINTA		08/11/2006			0	0
300105 12112		GI COMPRA	180,30	Edifici pl. del Gas 2		180,30	180,30
	IMPRESSORES I EQUIPS MULTIFUNCIÓ-TINTA		01/12/1999			0	0
300105 12115		GI COMPRA	901,52	Edifici carrer del Sol 1, plantes 3a 4a 5a i 6a		901,52	901,52
	IMPRESSORES I EQUIPS MULTIFUNCIÓ-LÀSER		01/12/1999			0	0
300105 12120		GI COMPRA	901,52	Can Marçet - c. de Pau Claris, 86-138		901,52	901,52
	IMPRESSORES I EQUIPS MULTIFUNCIÓ-LÀSER		08/11/2006	Edifici Can Marçet		0	0
300105 12128		GI COMPRA	180,30	Can Marçet - c. de Pau Claris, 86-138		180,30	180,30
	IMPRESSORES I EQUIPS MULTIFUNCIÓ-TINTA		21/12/1999	Edifici Can Marçet		0	0
300105 12135		GI COMPRA	901,52	Edifici carrer del Sol 1, plantes 3a 4a 5a i 6a		901,52	901,52
	IMPRESSORES I EQUIPS MULTIFUNCIÓ-LÀSER		21/12/1999			0	0

AJUNTAMENT-AJUNTAMENT DE SABADELL

Data obtenció 19/02/2024 9:21
Pàg. 72

LLIBRE A LLIBRE A: BENS, DRETS I OBLIGACIONS DE L'ENT LOCAL

EPÍGRAF: I.2 SERVEI PÚBLIC

SUBEPÍGRAF: I.2.C MOBLES

CLASSIFICAC	N. BÉ	QUANT. DESCRIPCIÓ	C. GESTO T. ADQUISICIÓ C. COST	COST ADQUI. D- ALTA	CENTRE UBICACIÓ	PLANTA ESPAI	V.B.C. DOT. AMORT	F.A. V.C.
300105	12140		GI COMPRA	601,01	Centre Cívic Ca n'Oriach - c. d'Arousa, 2-26		601,01	601,01
		IMPRESSORES I EQUIPS MULTIFUNCIÓ-AGULLES		09/02/2000			0	0
300105	12141		GI COMPRA	601,01	Centre Cívic Sant Oleguer - c. Sol i Padrís, 87-93		601,01	601,01
		IMPRESSORES I EQUIPS MULTIFUNCIÓ-AGULLES		08/11/2006			0	0
300105	12143		GI COMPRA	601,01	Centre Cívic Can Rull - c. de Sant Isidor, 45-51		601,01	601,01
		IMPRESSORES I EQUIPS MULTIFUNCIÓ-AGULLES		08/11/2006			0	0
300105	12144		GI COMPRA	601,01	Despatx Lluch - c. de la Indústria, 8-10		601,01	601,01
		IMPRESSORES I EQUIPS MULTIFUNCIÓ-AGULLES		08/11/2006			0	0
300105	12145		GI COMPRA	601,01	Centre cívic Creu de Barberà - pl Castelao, 1		601,01	601,01
		IMPRESSORES I EQUIPS MULTIFUNCIÓ-AGULLES		08/11/2006			0	0
300105	12146		GI COMPRA	601,01	Centre d'entitats Torre-Romeu - c. Francolí, 11-25		601,01	601,01
		IMPRESSORES I EQUIPS MULTIFUNCIÓ-AGULLES		08/11/2006			0	0
300105	12147		GI COMPRA	4.988,40	Can Marcet - c. de Pau Claris, 86-138		4.988,40	4.988,40
		IMPRESSORES I EQUIPS MULTIFUNCIÓ-LÀSER		23/03/2000	Edifici Can Marcet		0	0
300105	12149		GI COMPRA	240,40	Edifici carrer del Sol 1, plantes 3a 4a 5a i 6a		240,40	240,40

AJUNTAMENT-AJUNTAMENT DE SABADELL

Data obtenció 19/02/2024 9:21
Pàg. 73

LLIBRE A LLIBRE A: BENS, DRETS I OBLIGACIONS DE L'ENT LOCAL

EPÍGRAF: I.2 SERVEI PÚBLIC

SUBEPÍGRAF: I.2.C MOBLES

CLASSIFICAC N. BÉ	QUANT. DESCRIPCIÓ	C. GESTO T. ADQUISICIÓ C. COST	COST ADQUI. D- ALTA	CENTRE UBICACIÓ	PLANTA ESPAI	V.B.C. DOT. AMORT	F.A. V.C.
	IMPRESSORES I EQUIPS MULTIFUNCIÓ-TINTA		08/11/2006			0	0
300105 12155		GI COMPRA	516,87	Centre formació ocupacional - Ferran Casablanca		516,87	516,87
	IMPRESSORES I EQUIPS MULTIFUNCIÓ-TINTA		17/11/2000			0	0
300105 12156		GI COMPRA	871,47	Centre cívic Creu de Barberà - pl Castelao, 1		871,47	871,47
	IMPRESSORES I EQUIPS MULTIFUNCIÓ-LÀSER		18/12/2000			0	0
300105 12158		GI COMPRA	871,47	Centre Cívic Sant Oleguer - c. Sol i Padrís, 87-93		871,47	871,47
	IMPRESSORES I EQUIPS MULTIFUNCIÓ-LÀSER		18/12/2000			0	0
300105 12159		GI COMPRA	901,52	Edifici carrer del Sol 1, plantes 3a 4a 5a i 6a		901,52	901,52
	IMPRESSORES I EQUIPS MULTIFUNCIÓ-LÀSER		08/11/2006			0	0
300105 12160		GI COMPRA	901,52	Centre Cívic de Gràcia - pl. del Treball, 1		901,52	901,52
	IMPRESSORES I EQUIPS MULTIFUNCIÓ-LÀSER		08/11/2006			0	0
300105 12161		GI COMPRA	902,00	Gimnas municipal		902,00	902,00
	IMPRESSORES I EQUIPS MULTIFUNCIÓ-LÀSER		08/11/2006	Edifici Gimnas municipal		0	0
300105 12162		GI COMPRA	901,52	Ca l'Estruch - Centre de producció i creació		901,52	901,52
	IMPRESSORES I EQUIPS MULTIFUNCIÓ-LÀSER		08/11/2006			0	0

AJUNTAMENT-AJUNTAMENT DE SABADELL

Data obtenció 19/02/2024 9:21
Pàg. 74

LLIBRE A LLIBRE A: BENS, DRETS I OBLIGACIONS DE L'ENT LOCAL

EPÍGRAF: I.2 SERVEI PÚBLIC

SUBEPÍGRAF: I.2.C MOBLES

CLASSIFICAC	N. BÉ	QUANT. DESCRIPCIÓ	C. GESTO T. ADQUISICIÓ C. COST	COST ADQUI. D- ALTA	CENTRE UBICACIÓ	PLANTA ESPAI	V.B.C. DOT. AMORT	F.A. V.C.
300105	12166		GI COMPRA	510,86	Can Marçet - c. de Pau Claris, 86-138		510,86	510,86
		IMPRESSORES I EQUIPS MULTIFUNCIÓ-TINTA		18/06/2001	Edifici Can Marçet		0	0
300105	12167		GI COMPRA	156,26	Igualtat dona-home - c. de Vidal, 142-148		156,26	156,26
		IMPRESSORES I EQUIPS MULTIFUNCIÓ-TINTA		08/11/2006			0	0
300105	12168		GI COMPRA	1.081,82	Casa Consistorial - pl. Sant Roc, 1		1.081,82	1.081,82
		IMPRESSORES I EQUIPS MULTIFUNCIÓ-LÀSER		08/11/2006	Edifici Casa Consistorial		0	0
300105	12172		GI COMPRA	696,00	c. de la Indústria, 11		696,00	696,00
		IMPRESSORES I EQUIPS MULTIFUNCIÓ-LÀSER		31/01/2002	Edifici - c. de la Indústria, 11		0	0
300105	12174		GI COMPRA	696,00	Casa Consistorial - pl. Sant Roc, 1		696,00	696,00
		IMPRESSORES I EQUIPS MULTIFUNCIÓ-LÀSER		08/11/2006	Edifici Casa Consistorial		0	0
300105	12175		GI COMPRA	696,00	c. de la Indústria, 11		696,00	696,00
		IMPRESSORES I EQUIPS MULTIFUNCIÓ-LÀSER		08/11/2006	Edifici - c. de la Indústria, 11		0	0
300105	12176		GI COMPRA	1.081,82	Centre Cívic de la Concòrdia - c. de Lusitània, 3		1.081,82	1.081,82
		IMPRESSORES I EQUIPS MULTIFUNCIÓ-LÀSER		08/11/2006			0	0
300105	12177		GI COMPRA	1.081,00	Igualtat dona-home - c. de Vidal, 142-148		1.081,00	1.081,00
		IMPRESSORES I EQUIPS MULTIFUNCIÓ-LÀSER		08/11/2006			0	0

AJUNTAMENT-AJUNTAMENT DE SABADELL

Data obtenció 19/02/2024 9:21
Pàg. 75

LLIBRE A LLIBRE A: BENS, DRETS I OBLIGACIONS DE L'ENT LOCAL

EPÍGRAF: I.2 SERVEI PÚBLIC

SUBEPÍGRAF: I.2.C MOBLES

CLASSIFICAC	N. BÉ	QUANT. DESCRIPCIÓ	C. GESTO T. ADQUISICIÓ C. COST	COST ADQUI. D- ALTA	CENTRE UBICACIÓ	PLANTA ESPAI	V.B.C. DOT. AMORT	F.A. V.C.
300105	12179		GI COMPRA	900,00	Vapor Llonch i Escola Illa - ctra. Barcelona, 208B		900,00	900,00
		IMPRESSORES I EQUIPS MULTIFUNCIÓ-TINTA		08/11/2006			0	0
300105	12186		GI COMPRA	439,00	Edifici carrer del Sol 1, plantas 3a 4a 5a i 6a		439,00	439,00
		IMPRESSORES I EQUIPS MULTIFUNCIÓ-AGULLES		08/11/2006			0	0
300105	12187		GI COMPRA	439,00	Edifici carrer del Sol 1, plantas 3a 4a 5a i 6a		439,00	439,00
		IMPRESSORES I EQUIPS MULTIFUNCIÓ-AGULLES		08/11/2006			0	0
300105	12189		GI COMPRA	0	Vapor Llonch i Escola Illa - ctra. Barcelona, 208B		0	0
		IMPRESSORES I EQUIPS MULTIFUNCIÓ-TINTA		08/11/2006			0	0
300105	12191		GI COMPRA	156,00	Casa Consistorial - pl. Sant Roc, 1		156,00	156,00
		IMPRESSORES I EQUIPS MULTIFUNCIÓ-TINTA		08/11/2006	Edifici Casa Consistorial		0	0
300105	12195		GI COMPRA	9.735,00	Edifici carrer del Sol 1, plantas 3a 4a 5a i 6a		9.735,00	9.735,00
		IMPRESSORES I EQUIPS MULTIFUNCIÓ-TINTA		08/11/2006			0	0
300105	12200		GI COMPRA	210,00	Vapor Llonch i Escola Illa - ctra. Barcelona, 208B		210,00	210,00
		IMPRESSORES I EQUIPS MULTIFUNCIÓ-TINTA		08/11/2006			0	0
300105	12201		GI COMPRA	510,00	Can Marçet - c. de Pau Clarís, 86-138		510,00	510,00

AJUNTAMENT-AJUNTAMENT DE SABADELL

Data obtenció 19/02/2024 9:21
Pàg. 76

LLIBRE A LLIBRE A: BENS, DRETS I OBLIGACIONS DE L'ENT LOCAL

EPÍGRAF: I.2 SERVEI PÚBLIC

SUBEPÍGRAF: I.2.C MOBLES

CLASSIFICAC N. BÉ	QUANT. DESCRIPCIÓ	C. GESTO T. ADQUISICIÓ C. COST	COST ADQUI. D- ALTA	CENTRE UBICACIÓ	PLANTA ESPAI	V.B.C. DOT. AMORT	F.A. V.C.
	IMPRESSORES I EQUIPS MULTIFUNCIÓ-TINTA		08/11/2006	Edifici Can Marcet		0	0
300105	12202	GI COMPRA	0	Casa Ponsà - c. de la Indústria, 34		0	0
	IMPRESSORES I EQUIPS MULTIFUNCIÓ-TINTA		08/11/2006			0	0
300105	12203	GI COMPRA	439,00	c. de la Rambla, 22, 1º i 2ª plantes		439,00	439,00
	IMPRESSORES I EQUIPS MULTIFUNCIÓ-AGULLES		08/11/2006			0	0
300105	12204	GI COMPRA	439,00	Edifici pl. del Gas 2		439,00	439,00
	IMPRESSORES I EQUIPS MULTIFUNCIÓ-AGULLES		08/11/2006			0	0
300105	12205	GI COMPRA	201,00	c. de la Indústria, 11		201,00	201,00
	IMPRESSORES I EQUIPS MULTIFUNCIÓ-TINTA		08/11/2006	Edifici - c. de la Indústria, 11		0	0
300105	12207	GI COMPRA	362,00	Despatx Lluch - c. de la Indústria, 8-10		362,00	362,00
	IMPRESSORES I EQUIPS MULTIFUNCIÓ-LÀSER		08/11/2006			0	0
300105	12208	GI COMPRA	362,00	Despatx Lluch - c. de la Indústria, 8-10		362,00	362,00
	IMPRESSORES I EQUIPS MULTIFUNCIÓ-LÀSER		08/11/2006			0	0
300105	12212	GI COMPRA	1.302,00	Biblioteca Vapor Badia - c. Tres Creus. 127-129		1.302,00	1.302,00
	IMPRESSORES I EQUIPS MULTIFUNCIÓ-LÀSER		08/11/2006			0	0
300105	12215	GI COMPRA	1.302,00	Casa Consistorial - pl. Sant Roc, 1		1.302,00	1.302,00

AJUNTAMENT-AJUNTAMENT DE SABADELL

Data obtenció 19/02/2024 9:21
Pàg. 77

LLIBRE A LLIBRE A: BENS, DRETS I OBLIGACIONS DE L'ENT LOCAL

EPÍGRAF: I.2 SERVEI PÚBLIC

SUBEPÍGRAF: I.2.C MOBLES

CLASSIFICAC N. BÉ	QUANT. DESCRIPCIÓ	C. GESTO T. ADQUISICIÓ C. COST	COST ADQUI. D- ALTA	CENTRE UBICACIÓ	PLANTA ESPAI	V.B.C. DOT. AMORT	F.A. V.C.
	IMPRESSORES I EQUIPS MULTIFUNCIÓ-LÀSER		08/11/2006	Edifici Casa Consistorial		0	0
300105	12218	GI COMPRA	1.042,00	Museu d'història		1.042,00	1.042,00
	IMPRESSORES I EQUIPS MULTIFUNCIÓ-LÀSER		10/05/2005	Edifici Museu d'història		0	0
300105	12222	GI COMPRA	0	Edifici carrer del Sol 1, plantes 3a 4a 5a i 6a		0	0
	IMPRESSORES I EQUIPS MULTIFUNCIÓ-TINTA		08/11/2006			0	0
300105	12223	GI COMPRA	0	CONSELL ESPORTIU		0	0
	IMPRESSORES I EQUIPS MULTIFUNCIÓ-TINTA		08/11/2006			0	0
300105	12224	GI COMPRA	0	Despatx Lluch - c. de la Indústria, 8-10		0	0
	IMPRESSORES I EQUIPS MULTIFUNCIÓ-LÀSER		08/11/2006			0	0
300105	12225	GI COMPRA	0	Edifici c. Narcís Giralt, 74		0	0
	IMPRESSORES I EQUIPS MULTIFUNCIÓ-AGULLES		08/11/2006			0	0
300105	12228	GI COMPRA	0	Centre d'entitats Torre-Romeu - c. Francolí, 11-25		0	0
	IMPRESSORES I EQUIPS MULTIFUNCIÓ-LÀSER		08/11/2006			0	0
300105	12234	GI COMPRA	0	Can Marcet - c. de Pau Claris, 86-138		0	0
	IMPRESSORES I EQUIPS MULTIFUNCIÓ-TINTA		08/11/2006	Edifici Can Marcet		0	0
300105	12236	GI COMPRA	0	Edifici pl. del Gas 2		0	0

AJUNTAMENT-AJUNTAMENT DE SABADELL

Data obtenció 19/02/2024 9:21
Pàg. 78

LLIBRE A LLIBRE A: BENS, DRETS I OBLIGACIONS DE L'ENT LOCAL

EPÍGRAF: I.2 SERVEI PÚBLIC

SUBEPÍGRAF: I.2.C MOBLES

CLASSIFICAC	N. BÉ	QUANT. DESCRIPCIÓ	C. GESTO T. ADQUISICIÓ C. COST	COST ADQUI. D- ALTA	CENTRE UBICACIÓ	PLANTA ESPAI	V.B.C. DOT. AMORT	F.A. V.C.
		IMPRESSORES I EQUIPS MULTIFUNCIÓ-TINTA		08/11/2006			0	0
300105	12238		GI COMPRA	0	Despatx Lluch - c. de la Indústria, 8-10		0	0
		IMPRESSORES I EQUIPS MULTIFUNCIÓ-LÀSER		08/11/2006			0	0
300105	12239		GI COMPRA	0	Casal Pere IV - Rambla, 67-71		0	0
		IMPRESSORES I EQUIPS MULTIFUNCIÓ-AGULLES		08/11/2006			0	0
300105	12241		GI COMPRA	0	Edifici carrer del Sol 1, plantes 3a 4a 5a i 6a		0	0
		IMPRESSORES I EQUIPS MULTIFUNCIÓ-AGULLES		08/11/2006			0	0
300106	12403		GI COMPRA	300,51	Can Marcet - c. de Pau Clarís, 86-138		300,51	300,51
		PERIFÈRICS-SOBRETAULA		08/11/2006	Edifici Can Marcet		0	0
300106	12405		GI COMPRA	444,75	Can Marcet - c. de Pau Clarís, 86-138		444,75	444,75
		PERIFÈRICS-SOBRETAULA		08/01/1999	Edifici Can Marcet		0	0
300106	12406		GI COMPRA	444,75	Vapor Llonch i Escola Illa - ctra. Barcelona, 208B		444,75	444,75
		PERIFÈRICS-SOBRETAULA		08/11/2006			0	0
300106	12409		GI COMPRA	318,54	Centre formació ocupacional - Ferran Casablanques		318,54	318,54
		PERIFÈRICS-SOBRETAULA		08/11/2006			0	0
300106	12410		GI COMPRA	318,54	Centre formació ocupacional - Ferran Casablanques		318,54	318,54
		PERIFÈRICS-SOBRETAULA		08/11/2006			0	0

AJUNTAMENT-AJUNTAMENT DE SABADELL

Data obtenció 19/02/2024 9:21
Pàg. 79

LLIBRE A LLIBRE A: BENS, DRETS I OBLIGACIONS DE L'ENT LOCAL

EPÍGRAF: I.2 SERVEI PÚBLIC

SUBEPÍGRAF: I.2.C MOBLES

CLASSIFICAC N. BÉ	QUANT. DESCRIPCIÓ	C. GESTO T. ADQUISICIÓ C. COST	COST ADQUI. D- ALTA	CENTRE UBICACIÓ	PLANTA ESPAI	V.B.C. DOT. AMORT	F.A. V.C.
300106	12413	GI COMPRA	282,48	Edifici carrer del Sol 1, plantes 3a 4a 5a i 6a		282,48	282,48
	PERIFÈRICS-SOBRETAULA		08/11/2006			0	0
300106	12415	GI COMPRA	0	Ateneu - pl. Sant Roc, 10-11		0	0
	PERIFÈRICS-HUB		08/11/2006			0	0
300106	12416	GI COMPRA	0	Ateneu - pl. Sant Roc, 10-11		0	0
	PERIFÈRICS-SWITCH		08/11/2006			0	0
300106	12417	GI COMPRA	0	Edifici carrer del Sol 1, plantes 3a 4a 5a i 6a		0	0
	PERIFÈRICS-SWITCH		08/11/2006			0	0
300106	12418	GI COMPRA	0	Edifici carrer del Sol 1, plantes 3a 4a 5a i 6a		0	0
	PERIFÈRICS-HUB		08/11/2006			0	0
300106	12419	GI COMPRA	0	Edifici carrer del Sol 1, plantes 3a 4a 5a i 6a		0	0
	PERIFÈRICS-HUB		08/11/2006			0	0
300106	12420	GI COMPRA	0	Edifici carrer del Sol 1, plantes 3a 4a 5a i 6a		0	0
	PERIFÈRICS-HUB		08/11/2006			0	0
300106	12421	GI COMPRA	0	Casa Consistorial - pl. Sant Roc, 1		0	0
	PERIFÈRICS-HUB		08/11/2006	Edifici Casa Consistorial		0	0
300106	12422	GI COMPRA	0	Casa Consistorial - pl. Sant Roc, 1		0	0
	PERIFÈRICS-HUB		08/11/2006	Edifici Casa Consistorial		0	0

AJUNTAMENT-AJUNTAMENT DE SABADELL

Data obtenció 19/02/2024 9:21
Pàg. 80

LLIBRE A LLIBRE A: BENS, DRETS I OBLIGACIONS DE L'ENT LOCAL

EPÍGRAF: I.2 SERVEI PÚBLIC

SUBEPÍGRAF: I.2.C MOBLES

CLASSIFICAC N. BÉ	QUANT. DESCRIPCIÓ	C. GESTO T. ADQUISICIÓ C. COST	COST ADQUI. D- ALTA	CENTRE UBICACIÓ	PLANTA ESPAI	V.B.C. DOT. AMORT	F.A. V.C.
300106	12423	GI COMPRA	0	Casa Consistorial - pl. Sant Roc, 1		0	0
	PERIFÈRICS-HUB		08/11/2006	Edifici Casa Consistorial		0	0
300106	12424	GI COMPRA	0	Edifici c. Narcís Giral, 74		0	0
	PERIFÈRICS-SWITCH		08/11/2006			0	0
300106	12425	GI COMPRA	0	c. de la Indústria, 11		0	0
	PERIFÈRICS-HUB		08/11/2006	Edifici - c. de la Indústria, 11		0	0
300106	12426	GI COMPRA	0	c. de la Indústria, 11		0	0
	PERIFÈRICS-HUB		08/11/2006	Edifici - c. de la Indústria, 11		0	0
300106	12427	GI COMPRA	0	Edifici c. Narcís Giral, 74		0	0
	PERIFÈRICS-HUB		08/11/2006			0	0
300106	12428	GI COMPRA	0	OFICINA OMIC		0	0
	PERIFÈRICS-ROUTER		08/11/2006			0	0
300106	12430	GI COMPRA	827,70	Casa Consistorial - pl. Sant Roc, 1		827,70	827,70
	PERIFÈRICS-SERVIDOR CDS		08/11/2006	Edifici Casa Consistorial		0	0
300106	12431	GI COMPRA	6.010,12	Casa Consistorial - pl. Sant Roc, 1		6.010,12	6.010,12
	PERIFÈRICS-SERVIDOR CDS		08/11/2006	Edifici Casa Consistorial		0	0
300106	12433	GI COMPRA	979,65	Casa Consistorial - pl. Sant Roc, 1		979,65	979,65
	PERIFÈRICS-CÀMERA		08/11/2006	Edifici Casa Consistorial		0	0
300106	12434	GI COMPRA	751,27	Casa Consistorial - pl. Sant Roc, 1		751,27	751,27

AJUNTAMENT-AJUNTAMENT DE SABADELL

Data obtenció 19/02/2024 9:21
Pàg. 81

LLIBRE A LLIBRE A: BENS, DRETS I OBLIGACIONS DE L'ENT LOCAL

EPÍGRAF: I.2 SERVEI PÚBLIC

SUBEPÍGRAF: I.2.C MOBLES

CLASSIFICAC N. BÉ	QUANT. DESCRIPCIÓ	C. GESTO T. ADQUISICIÓ C. COST	COST ADQUI. D- ALTA	CENTRE UBICACIÓ	PLANTA ESPAI	V.B.C. DOT. AMORT	F.A. V.C.
	PERIFÈRICS-CÀMERA		08/11/2006	Edifici Casa Consistorial		0	0
300106	12435	GI COMPRA	673,13	Edifici carrer del Sol 1, plantes 3a 4a 5a i 6a		673,13	673,13
	PERIFÈRICS-CÀMERA		08/11/2006			0	0
300106	12436	GI COMPRA	2.135,10	Can Marcet - c. de Pau Claris, 86-138		2.135,10	2.135,10
	PERIFÈRICS-ROUTER		08/11/2006	Edifici Can Marcet		0	0
300106	12437	GI COMPRA	2.135,10	Casa Consistorial - pl. Sant Roc, 1		2.135,10	2.135,10
	PERIFÈRICS-ROUTER		08/11/2006	Edifici Casa Consistorial		0	0
300106	12438	GI COMPRA	1.348,16	Ateneu - pl. Sant Roc, 10-11		1.348,16	1.348,16
	PERIFÈRICS-SWITCH		08/11/2006			0	0
300106	12440	ES COMPRA	573,97	Complex Poliesportiu Olímpia		573,97	573,97
	PERIFÈRICS-ROUTER		10/04/2000	Edifici serveis a la piscina		0	0
300106	12441	GI COMPRA	573,97	Poliesportiu Ca n'Oriach - rda. Navacerrada, 12-58		573,97	573,97
	PERIFÈRICS-ROUTER		10/04/2000			0	0
300106	12442	GI COMPRA	573,97	Poliesportiu Sabadell Sud - c. Pardo Bazan, 17		573,97	573,97
	PERIFÈRICS-ROUTER		10/04/2000			0	0
300106	12443	GI COMPRA	396,67	Centre cívic Creu de Barberà - pl Castelao, 1		396,67	396,67
	PERIFÈRICS-ROUTER		18/12/2000			0	0
300106	12444	GI COMPRA	396,67	Centre Cívic Can Rull - c. de Sant Isidor, 45-51		396,67	396,67

AJUNTAMENT-AJUNTAMENT DE SABADELL

Data obtenció 19/02/2024 9:21
Pàg. 82

LLIBRE A LLIBRE A: BENS, DRETS I OBLIGACIONS DE L'ENT LOCAL

EPÍGRAF: I.2 SERVEI PÚBLIC

SUBEPÍGRAF: I.2.C MOBLES

CLASSIFICAC N. BÉ	QUANT. DESCRIPCIÓ	C. GESTO T. ADQUISICIÓ C. COST	COST ADQUI. D- ALTA	CENTRE UBICACIÓ	PLANTA ESPAI	V.B.C. DOT. AMORT	F.A. V.C.
	PERIFÈRICS-ROUTER		15/12/2000			0	0
300106	12445	GI COMPRA	396,67	Centre Cívic Sant Oleguer - c. Sol i Padrís, 87-93		396,67	396,67
	PERIFÈRICS-ROUTER		18/12/2000			0	0
300106	12448	GI COMPRA	573,97	Complex Esportiu Municipal Sant Oleguer		573,97	573,97
	PERIFÈRICS-ROUTER		10/04/2000			0	0
300106	12451	GI COMPRA	396,67	Centre Cívic Ca n'Oriach - c. d'Arousa, 2-26		396,67	396,67
	PERIFÈRICS-ROUTER		08/11/2006			0	0
300106	12452	GI COMPRA	6.250,53	Casal Pere IV - Rambla, 67-71		6.250,53	6.250,53
	PERIFÈRICS-PROJECTOR		09/02/2000			0	0
300106	12453	GI COMPRA	444,75	Can Marcet - c. de Pau Claris, 86-138		444,75	444,75
	PERIFÈRICS-SOBRETAULA		08/11/2006	Edifici Can Marcet		0	0
300106	12454	GI COMPRA	96,16	Centre Cívic Can Rull - c. de Sant Isidor, 45-51		96,16	96,16
	PERIFÈRICS-SOBRETAULA		08/11/2006			0	0
300106	12458	GI COMPRA	9.141,39	Casa Consistorial - pl. Sant Roc, 1		9.141,39	9.141,39
	PERIFÈRICS-NETWORK ASSISTANT		08/11/2006	Edifici Casa Consistorial		0	0
300106	12459	GI COMPRA	1.348,16	Casa Consistorial - pl. Sant Roc, 1		1.348,16	1.348,16
	PERIFÈRICS-SWITCH		08/11/2006	Edifici Casa Consistorial		0	0
300106	12460	GI COMPRA	360,61	Centre formació ocupacional - Ferran Casablanca		360,61	360,61

AJUNTAMENT-AJUNTAMENT DE SABADELL

Data obtenció 19/02/2024 9:21
Pàg. 83

LLIBRE A LLIBRE A: BENS, DRETS I OBLIGACIONS DE L'ENT LOCAL

EPÍGRAF: I.2 SERVEI PÚBLIC

SUBEPÍGRAF: I.2.C MOBLES

CLASSIFICAC N. BÉ	QUANT. DESCRIPCIÓ	C. GESTO T. ADQUISICIÓ C. COST	COST ADQUI. D- ALTA	CENTRE UBICACIÓ	PLANTA ESPAI	V.B.C. DOT. AMORT	F.A. V.C.
	PERIFÈRICS-SOBRETAULA		01/11/2000			0	0
300106	12461	GI COMPRA	0	Edifici c. Narcís Giralt, 74		0	0
	PERIFÈRICS-PROJECTOR		08/11/2006			0	0
300106	12462	GI COMPRA	96,16	Centre cívic Creu de Barberà - pl Castelao, 1		96,16	96,16
	PERIFÈRICS-SOBRETAULA		08/11/2006			0	0
300106	12464	GI COMPRA	751,27	Edifici carrer del Sol 1, plantes 3a 4a 5a i 6a		751,27	751,27
	PERIFÈRICS-CÀMERA		08/11/2006			0	0
300106	12465	GI COMPRA	0	Edifici c. Narcís Giralt, 74		0	0
	PERIFÈRICS-UNITAT DE BACKUP		10/04/2000			0	0
300106	12466	GI COMPRA	438,74	Edifici carrer del Sol 1, plantes 3a 4a 5a i 6a		438,74	438,74
	PERIFÈRICS-SOBRETAULA		09/02/2000			0	0
300106	12467	GI COMPRA	1.348,16	Can Marçet - c. de Pau Claris, 86-138		1.348,16	1.348,16
	PERIFÈRICS-SWITCH		08/11/2006	Edifici Can Marçet		0	0
300106	12468	GI COMPRA	2.135,10	Edifici carrer del Sol 1, plantes 3a 4a 5a i 6a		2.135,10	2.135,10
	PERIFÈRICS-ROUTER		08/11/2006			0	0
300106	12469	GI COMPRA	90,63	Casa Turull - Museu d'art de Sabadell		90,63	90,63
	PERIFÈRICS-SOBRETAULA		08/11/2006	Edifici Casa Turull		0	0
300106	12470	GI COMPRA	0	CAP Can Rull - av. de Lluís Companys, 70		0	0

AJUNTAMENT-AJUNTAMENT DE SABADELL

Data obtenció 19/02/2024 9:21
Pàg. 84

LLIBRE A LLIBRE A: BENS, DRETS I OBLIGACIONS DE L'ENT LOCAL

EPÍGRAF: I.2 SERVEI PÚBLIC

SUBEPÍGRAF: I.2.C MOBLES

CLASSIFICAC N. BÉ	QUANT. DESCRIPCIÓ	C. GESTO T. ADQUISICIÓ C. COST	COST ADQUI. D- ALTA	CENTRE UBICACIÓ	PLANTA ESPAI	V.B.C. DOT. AMORT	F.A. V.C.
	PERIFÈRICS-SOBRETAULA		08/11/2006			0	0
300106	12472	GI COMPRA	128,34	Centre Cívic de la Concòrdia - c. de Lusitània, 3		128,34	128,34
	PERIFÈRICS-SOBRETAULA		08/11/2006			0	0
300106	12478	GI COMPRA	90,00	Can Marcet - c. de Pau Claris, 86-138		90,00	90,00
	PERIFÈRICS-SOBRETAULA		08/11/2006	Edifici Can Marcet		0	0
300106	12481	GI COMPRA	96,00	CAP Nord - c. de Mercè Rodoreda, 24		96,00	96,00
	PERIFÈRICS-SOBRETAULA		08/11/2006			0	0
300106	12483	GI COMPRA	90,63	Edifici carrer del Sol 1, plantes 3a 4a 5a i 6a		90,63	90,63
	PERIFÈRICS-SOBRETAULA		08/11/2006			0	0
300106	12484	GI COMPRA	90,00	Vapor Llonch i Escola Illa - ctra. Barcelona, 208B		90,00	90,00
	PERIFÈRICS-SOBRETAULA		08/11/2006			0	0
300106	12485	GI COMPRA	96,00	Cap Gràcia		96,00	96,00
	PERIFÈRICS-SOBRETAULA		08/11/2006			0	0
300106	12486	GI COMPRA	96,21	Cap Centre		96,21	96,21
	PERIFÈRICS-SOBRETAULA		08/11/2006			0	0
300106	12488	GI COMPRA	96,00	Centre formació ocupacional - Ferran Casablanca		96,00	96,00
	PERIFÈRICS-SOBRETAULA		08/11/2006			0	0
300106	12492	GI COMPRA	90,00	Igualtat dona-home - c. de Vidal, 142-148		90,00	90,00

AJUNTAMENT-AJUNTAMENT DE SABADELL

Data obtenció 19/02/2024 9:21
Pàg. 85

LLIBRE A LLIBRE A: BENS, DRETS I OBLIGACIONS DE L'ENT LOCAL

EPÍGRAF: I.2 SERVEI PÚBLIC

SUBEPÍGRAF: I.2.C MOBLES

CLASSIFICAC N. BÉ	QUANT. DESCRIPCIÓ	C. GESTO T. ADQUISICIÓ C. COST	COST ADQUI. D- ALTA	CENTRE UBICACIÓ	PLANTA ESPAI	V.B.C. DOT. AMORT	F.A. V.C.
	PERIFÈRICS-SOBRETAULA		08/11/2006			0	0
300106	12495	GI COMPRA	156,52	Can Marcet - c. de Pau Claris, 86-138		156,52	156,52
	PERIFÈRICS-SOBRETAULA		07/04/2005	Edifici Can Marcet		0	0
300106	12496	GI COMPRA	0	Casa Consistorial - pl. Sant Roc, 1		0	0
	PERIFÈRICS-SOBRETAULA		08/11/2006	Edifici Casa Consistorial		0	0
300106	12497	GI COMPRA	445,00	Can Marcet - c. de Pau Claris, 86-138		445,00	445,00
	PERIFÈRICS-SOBRETAULA		08/11/2006	Edifici Can Marcet		0	0
300106	12498	GI COMPRA	1.700,00	Edifici c. Narcís Giralt, 74		1.700,00	1.700,00
	PERIFÈRICS-PROJECTOR		08/11/2006			0	0
300106	12499	GI COMPRA	1.555,00	Casal Pere IV - Rambla, 67-71		1.555,00	1.555,00
	PERIFÈRICS-PROJECTOR		08/11/2006			0	0
300106	12500	GI COMPRA	1.555,00	Casal Pere IV - Rambla, 67-71		1.555,00	1.555,00
	PERIFÈRICS-PROJECTOR		08/11/2006			0	0
300106	12502	GI COMPRA	1.213,19	Edifici carrer del Sol 1, plantes 3a 4a 5a i 6a		1.213,19	1.213,19
	PERIFÈRICS-PROJECTOR		08/11/2006			0	0
300106	12503	GI COMPRA	1.213,19	Edifici c. Narcís Giralt, 74		1.213,19	1.213,19
	PERIFÈRICS-PROJECTOR		08/11/2006			0	0
300106	12504	GI COMPRA	0	Centre d'entitats Torre-Romeu - c. Francolí, 11-25		0	0

AJUNTAMENT-AJUNTAMENT DE SABADELL

Data obtenció 19/02/2024 9:21
Pàg. 86

LLIBRE A LLIBRE A: BENS, DRETS I OBLIGACIONS DE L'ENT LOCAL

EPÍGRAF: I.2 SERVEI PÚBLIC

SUBEPÍGRAF: I.2.C MOBLES

CLASSIFICAC N. BÉ	QUANT. DESCRIPCIÓ	C. GESTO T. ADQUISICIÓ C. COST	COST ADQUI. D- ALTA	CENTRE UBICACIÓ	PLANTA ESPAI	V.B.C. DOT. AMORT	F.A. V.C.
	PERIFÈRICS-SOBRETAULA		08/11/2006			0	0
300106	12507	GI COMPRA	14,96	Edifici c. Narcís Giralt, 74		14,96	14,96
	PERIFÈRICS-LECTOR DE TARJES		20/06/2006			0	0
300106	12508	GI COMPRA	14,96	Edifici c. Narcís Giralt, 74		14,96	14,96
	PERIFÈRICS-LECTOR DE TARJES		20/06/2006			0	0
300106	12509	GI COMPRA	14,96	Edifici c. Narcís Giralt, 74		14,96	14,96
	PERIFÈRICS-LECTOR DE TARJES		20/06/2006			0	0
300106	12510	GI COMPRA	14,96	Edifici c. Narcís Giralt, 74		14,96	14,96
	PERIFÈRICS-LECTOR DE TARJES		20/06/2006			0	0
300106	12511	GI COMPRA	14,96	Edifici c. Narcís Giralt, 74		14,96	14,96
	PERIFÈRICS-LECTOR DE TARJES		20/06/2006			0	0
300106	12512	GI COMPRA	14,96	Edifici c. Narcís Giralt, 74		14,96	14,96
	PERIFÈRICS-LECTOR DE TARJES		20/06/2006			0	0
300106	12513	GI COMPRA	14,96	Edifici c. Narcís Giralt, 74		14,96	14,96
	PERIFÈRICS-LECTOR DE TARJES		20/06/2006			0	0
300106	12514	GI COMPRA	14,96	Edifici c. Narcís Giralt, 74		14,96	14,96
	PERIFÈRICS-LECTOR DE TARJES		20/06/2006			0	0
300106	12515	GI COMPRA	14,96	Edifici c. Narcís Giralt, 74		14,96	14,96
	PERIFÈRICS-LECTOR DE TARJES		20/06/2006			0	0
300106	12516	GI COMPRA	14,96	Edifici c. Narcís Giralt, 74		14,96	14,96

AJUNTAMENT-AJUNTAMENT DE SABADELL

Data obtenció 19/02/2024 9:21
Pàg. 87

LLIBRE A LLIBRE A: BENS, DRETS I OBLIGACIONS DE L'ENT LOCAL

EPÍGRAF: I.2 SERVEI PÚBLIC

SUBEPÍGRAF: I.2.C MOBLES

CLASSIFICAC N. BÉ	QUANT. DESCRIPCIÓ	C. GESTO T. ADQUISICIÓ C. COST	COST ADQUI. D- ALTA	CENTRE UBICACIÓ	PLANTA ESPAI	V.B.C. DOT. AMORT	F.A. V.C.
	PERIFÈRICS-LECTOR DE TARJES		20/06/2006			0	0
300106	12517	GI COMPRA	14,96	Edifici c. Narcís Giralt, 74		14,96	14,96
	PERIFÈRICS-LECTOR DE TARJES		20/06/2006			0	0
300106	12518	GI COMPRA	14,96	Edifici c. Narcís Giralt, 74		14,96	14,96
	PERIFÈRICS-LECTOR DE TARJES		20/06/2006			0	0
300106	12519	GI COMPRA	14,96	Edifici c. Narcís Giralt, 74		14,96	14,96
	PERIFÈRICS-LECTOR DE TARJES		20/06/2006			0	0
300106	12520	GI COMPRA	14,96	Edifici c. Narcís Giralt, 74		14,96	14,96
	PERIFÈRICS-LECTOR DE TARJES		20/06/2006			0	0
300106	12521	GI COMPRA	14,96	Edifici c. Narcís Giralt, 74		14,96	14,96
	PERIFÈRICS-LECTOR DE TARJES		20/06/2006			0	0
300106	12522	GI COMPRA	14,96	Can Marcet - c. de Pau Claris, 86-138	Planta baixa	14,96	14,96
	PERIFÈRICS-LECTOR DE TARJES		20/06/2006	Edifici Can Marcet	Manteniments de via pública	0	0
300106	12523	GI COMPRA	14,96	Edifici c. Narcís Giralt, 74		14,96	14,96
	PERIFÈRICS-LECTOR DE TARJES		20/06/2006			0	0
300106	12524	GI COMPRA	14,96	Edifici c. Narcís Giralt, 74		14,96	14,96
	PERIFÈRICS-LECTOR DE TARJES		20/06/2006			0	0
300106	12525	GI COMPRA	14,96	Edifici c. Narcís Giralt, 74		14,96	14,96
	PERIFÈRICS-LECTOR DE TARJES		20/06/2006			0	0

AJUNTAMENT-AJUNTAMENT DE SABADELL

Data obtenció 19/02/2024 9:21
Pàg. 88

LLIBRE A LLIBRE A: BENS, DRETS I OBLIGACIONS DE L'ENT LOCAL

EPÍGRAF: I.2 SERVEI PÚBLIC

SUBEPÍGRAF: I.2.C MOBLES

CLASSIFICAC N. BÉ	QUANT. DESCRIPCIÓ	C. GESTO T. ADQUISICIÓ C. COST	COST ADQUI. D- ALTA	CENTRE UBICACIÓ	PLANTA ESPAI	V.B.C. DOT. AMORT	F.A. V.C.
300106	12526	GI COMPRA	14,96	Edifici c. Narcís Giralt, 74		14,96	14,96
	PERIFÈRICS-LECTOR DE TARJES		20/06/2006			0	0
300106	12527	GI COMPRA	14,96	Edifici c. Narcís Giralt, 74		14,96	14,96
	PERIFÈRICS-LECTOR DE TARJES		20/06/2006			0	0
300106	12528	GI COMPRA	14,96	Edifici c. Narcís Giralt, 74		14,96	14,96
	PERIFÈRICS-LECTOR DE TARJES		20/06/2006			0	0
300106	12529	GI COMPRA	14,96	Edifici c. Narcís Giralt, 74		14,96	14,96
	PERIFÈRICS-LECTOR DE TARJES		20/06/2006			0	0
300106	12530	GI COMPRA	14,96	Edifici c. Narcís Giralt, 74		14,96	14,96
	PERIFÈRICS-LECTOR DE TARJES		20/06/2006			0	0
300106	12531	GI COMPRA	14,96	Edifici c. Narcís Giralt, 74		14,96	14,96
	PERIFÈRICS-LECTOR DE TARJES		20/06/2006			0	0
300106	12532	GI COMPRA	0	Centre Cívic i Biblioteca de Can Puiggener		0	0
	PERIFÈRICS-SOBRETAULA		08/11/2006			0	0
300106	12533	GI COMPRA	1.555,00	Can Marcet - c. de Pau Claris, 86-138		1.555,00	1.555,00
	PERIFÈRICS-PROJECTOR		05/05/2005	Edifici Can Marcet		0	0
300106	12535	GI COMPRA	0	Casa Consistorial - pl. Sant Roc, 1		0	0
	PERIFÈRICS-SWITCH		08/11/2006	Edifici Casa Consistorial		0	0
310101	12536	TE COMPRA	10.000,00	CAN MARCET, VIA PÚBLICA I MANTENIMENTS		10.000,00	10.000,00

AJUNTAMENT-AJUNTAMENT DE SABADELL

Data obtenció 19/02/2024 9:21
Pàg. 89

LLIBRE A LLIBRE A: BENS, DRETS I OBLIGACIONS DE L'ENT LOCAL

EPÍGRAF: I.2 SERVEI PÚBLIC

SUBEPÍGRAF: I.2.C MOBLES

CLASSIFICAC N. BÉ	QUANT. DESCRIPCIÓ	C. GESTO T. ADQUISICIÓ C. COST	COST ADQUI. D- ALTA	CENTRE UBICACIÓ	PLANTA ESPAI	V.B.C. DOT. AMORT	F.A. V.C.
	TURISME B3476VY		01/09/1999	PARC MÒBIL		0	0
310101 12537		TE COMPRA	10.000,00	CAN MARCET, VIA PÚBLICA I MANTENIMENTS		10.000,00	10.000,00
	TURISME B3477VY		09/09/1999	PARC MÒBIL		0	0
310101 12538		TE COMPRA	10.000,00	CAN MARCET, VIA PÚBLICA I MANTENIMENTS		10.000,00	10.000,00
	TURISME B3478VY		01/09/1999	PARC MÒBIL		0	0
310101 12539		TE COMPRA	11.300,00	CAN MARCET, VIA PÚBLICA I MANTENIMENTS		11.300,00	11.300,00
	TURISME B3626UX		23/12/1998	PARC MÒBIL		0	0
310101 12540		TE COMPRA	11.300,00	CAN MARCET, VIA PÚBLICA I MANTENIMENTS		11.300,00	11.300,00
	TURISME B3627UX		09/12/1998	PARC MÒBIL		0	0
310101 12541		TE COMPRA	11.300,00	Can Marcet - c. de Pau Claris, 86-138		11.300,00	11.300,00
	MOTO B4151UZ		08/01/1999	Parc mòbil		0	0
310101 12542		TE COMPRA	11.300,00	Can Marcet - c. de Pau Claris, 86-138		11.300,00	11.300,00
	MOTO B4152UZ		08/01/1999	Parc mòbil		0	0
310101 12543		TE COMPRA	15.700,00	Can Marcet - c. de Pau Claris, 86-138		15.700,00	15.700,00
	FURGONETA B4166JV		01/10/1991	Parc mòbil		0	0
310101 12544		TE COMPRA	15.700,00	CAN MARCET, VIA PÚBLICA I MANTENIMENTS		15.700,00	15.700,00
	FURGONETA B4167JV		01/10/1991	PARC MÒBIL		0	0
310101 12545		TE COMPRA	13.000,00	Can Marcet - c. de Pau Claris, 86-138		13.000,00	13.000,00

AJUNTAMENT-AJUNTAMENT DE SABADELL

Data obtenció 19/02/2024 9:21
Pàg. 90

LLIBRE A LLIBRE A: BENS, DRETS I OBLIGACIONS DE L'ENT LOCAL

EPÍGRAF: I.2 SERVEI PÚBLIC

SUBEPÍGRAF: I.2.C MOBLES

CLASSIFICAC N. BÉ	QUANT. DESCRIPCIÓ	C. GESTO T. ADQUISICIÓ C. COST	COST ADQUI. D- ALTA	CENTRE UBICACIÓ	PLANTA ESPAI	V.B.C. DOT. AMORT	F.A. V.C.
	ESPECIAL B42855VE		20/07/1984	Parc mòbil		0	0
310101	12546	TE COMPRA	15.700,00	Can Marcet - c. de Pau Clarís, 86-138		15.700,00	15.700,00
	FURGONETA B4384TX		18/02/1998	Parc mòbil		0	0
310101	12547	TE COMPRA	15.700,00	Can Marcet - c. de Pau Clarís, 86-138		15.700,00	15.700,00
	CAMIO B4396HN		02/10/1986	Parc mòbil		0	0
310101	12548	TE COMPRA	15.700,00	Can Marcet - c. de Pau Clarís, 86-138		15.700,00	15.700,00
	FURGONETA B45824VE		30/12/1986	Parc mòbil		0	0
310101	12549	TE COMPRA	10.000,00	CAN MARCET, VIA PÚBLICA I MANTENIMENTS		10.000,00	10.000,00
	TURISME B4636PZ		22/12/1996	PARC MÒBIL		0	0
310101	12550	TE COMPRA	15.700,00	Can Marcet - c. de Pau Clarís, 86-138		15.700,00	15.700,00
	TURISME B4645ID		02/11/2000	Parc mòbil		0	0
310101	12551	TE COMPRA	15.700,00	CAN MARCET, VIA PÚBLICA I MANTENIMENTS		15.700,00	15.700,00
	FURGONETA B4830KK		06/07/1989	PARC MÒBIL		0	0
320101	12552	PE INSPECCIÓ FÍSICA O INVENTARI	0	Vapor Llonch i Escola Illa - ctra. Barcelona, 208B		0	0
	TREPANT		01/01/2006			0	0
310101	12553	TE COMPRA	15.700,00	CAN MARCET, VIA PÚBLICA I MANTENIMENTS		15.700,00	15.700,00
	TURISME B4843MF		01/04/1991	PARC MÒBIL		0	0
320101	12554	PE INSPECCIÓ FÍSICA O INVENTARI	0	Vapor Llonch i Escola Illa - ctra. Barcelona, 208B		0	0

AJUNTAMENT-AJUNTAMENT DE SABADELL

Data obtenció 19/02/2024 9:21
Pàg. 91

LLIBRE A LLIBRE A: BENS, DRETS I OBLIGACIONS DE L'ENT LOCAL

EPÍGRAF: I.2 SERVEI PÚBLIC

SUBEPÍGRAF: I.2.C MOBLES

CLASSIFICAC N. BÉ	QUANT. DESCRIPCIÓ	C. GESTO T. ADQUISICIÓ C. COST	COST ADQUI. D- ALTA	CENTRE UBICACIÓ	PLANTA ESPAI	V.B.C. DOT. AMORT	F.A. V.C.
	MESURADOR LASER		01/01/2006			0	0
310101	12555	TE COMPRA	13.700,00	Can Marcet - c. de Pau Claris, 86-138		13.700,00	13.700,00
	TURISME B4944TV		13/01/1998	Parc mòbil		0	0
310101	12556	TE COMPRA	13.700,00	Can Marcet - c. de Pau Claris, 86-138		13.700,00	13.700,00
	TURISME B4945TV		13/01/1998	Parc mòbil		0	0
330201	12557	PE INSPECCIÓ FÍSICA O INVENTARI	0	Vapor Llonch i Escola Illa - ctra. Barcelona, 208B		0	0
	PROJECTOR		01/01/2006			0	0
330104	12558	PE INSPECCIÓ FÍSICA O INVENTARI	0	Vapor Llonch i Escola Illa - ctra. Barcelona, 208B		0	0
	TELEVISOR		01/01/2006			0	0
310101	12559	TE COMPRA	13.700,00	Can Marcet - c. de Pau Claris, 86-138		13.700,00	13.700,00
	TURISME B4946TV		13/01/1998	Parc mòbil		0	0
310101	12560	TE COMPRA	15.700,00	CAN MARCET, VIA PÚBLICA I MANTENIMENTS		15.700,00	15.700,00
	FURGONETA B5017MB		18/02/1991	PARC MÒBIL		0	0
310101	12561	TE COMPRA	15.700,00	Can Marcet - c. de Pau Claris, 86-138		15.700,00	15.700,00
	FURGONETA B5117JX		21/02/1989	Parc mòbil		0	0
310101	12562	TE COMPRA	15.700,00	Can Marcet - c. de Pau Claris, 86-138		15.700,00	15.700,00
	CAMIO B5348UB		02/04/1998	Parc mòbil		0	0
310101	12563	TE COMPRA	15.700,00	Can Marcet - c. de Pau Claris, 86-138		15.700,00	15.700,00

AJUNTAMENT-AJUNTAMENT DE SABADELL

Data obtenció 19/02/2024 9:21
Pàg. 92

LLIBRE A LLIBRE A: BENS, DRETS I OBLIGACIONS DE L'ENT LOCAL

EPÍGRAF: I.2 SERVEI PÚBLIC

SUBEPÍGRAF: I.2.C MOBLES

CLASSIFICAC N. BÉ	QUANT. DESCRIPCIÓ	C. GESTO T. ADQUISICIÓ C. COST	COST ADQUI. D- ALTA	CENTRE UBICACIÓ	PLANTA ESPAI	V.B.C. DOT. AMORT	F.A. V.C.
	FURGONETA B5452LW		19/11/1990	Parc mòbil		0	0
310101	12564	TE COMPRA	15.700,00	Can Marcet - c. de Pau Clarís, 86-138		15.700,00	15.700,00
	FURGONETA B55282VE		02/07/1992	Parc mòbil		0	0
310101	12565	TE COMPRA	10.000,00	Can Marcet - c. de Pau Clarís, 86-138		10.000,00	10.000,00
	TURISME B5612NZ		01/03/1993	Parc mòbil		0	0
310101	12566	TE COMPRA	9.500,00	CAN MARCET, VIA PÚBLICA I MANTENIMENTS		9.500,00	9.500,00
	FURGONETA B5612UJ		09/01/1999	PARC MÒBIL		0	0
310101	12567	TE COMPRA	10.000,00	Can Marcet - c. de Pau Clarís, 86-138		10.000,00	10.000,00
	TURISME B5613NZ		01/03/1993	Parc mòbil		0	0
310101	12569	TE COMPRA	10.000,00	CAN MARCET, VIA PÚBLICA I MANTENIMENTS		10.000,00	10.000,00
	TURISME B5614NZ		31/03/1993	PARC MÒBIL		0	0
310101	12571	TE COMPRA	10.000,00	CAN MARCET, VIA PÚBLICA I MANTENIMENTS		10.000,00	10.000,00
	TURISME B5616NZ		31/03/1993	PARC MÒBIL		0	0
310101	12572	TE COMPRA	10.000,00	CAN MARCET, VIA PÚBLICA I MANTENIMENTS		10.000,00	10.000,00
	TURISME B5617NZ		31/03/1993	PARC MÒBIL		0	0
310101	12573	TE COMPRA	10.000,00	CAN MARCET, VIA PÚBLICA I MANTENIMENTS		10.000,00	10.000,00
	TURSME B5662TU		03/12/1998	PARC MÒBIL		0	0
310101	12574	TE COMPRA	15.700,00	CAN MARCET, VIA PÚBLICA I MANTENIMENTS		15.700,00	15.700,00

AJUNTAMENT-AJUNTAMENT DE SABADELL

Data obtenció 19/02/2024 9:21
Pàg. 93

LLIBRE A LLIBRE A: BENS, DRETS I OBLIGACIONS DE L'ENT LOCAL

EPÍGRAF: I.2 SERVEI PÚBLIC

SUBEPÍGRAF: I.2.C MOBLES

CLASSIFICAC N. BÉ	QUANT. DESCRIPCIÓ	C. GESTO T. ADQUISICIÓ C. COST	COST ADQUI. D- ALTA	CENTRE UBICACIÓ	PLANTA ESPAI	V.B.C. DOT. AMORT	F.A. V.C.
	FURGONETA B5663TU		03/12/1998	PARC MÒBIL		0	0
310101	12575	TE COMPRA	15.700,00	CAN MARCET, VIA PÚBLICA I MANTENIMENTS		15.700,00	15.700,00
	FURGONETA B5664TU		03/12/1998	PARC MÒBIL		0	0
310101	12576	TE COMPRA	15.700,00	Can Marcet - c. de Pau Clarís, 86-138		15.700,00	15.700,00
	FURGONETA B5792LU		08/10/1990	Parc mòbil		0	0
310101	12577	TE COMPRA	15.700,00	CAN MARCET, VIA PÚBLICA I MANTENIMENTS		15.700,00	15.700,00
	FURGONETA B5793LU		08/10/1990	PARC MÒBIL		0	0
310101	12578	TE COMPRA	15.700,00	CAN MARCET, VIA PÚBLICA I MANTENIMENTS		15.700,00	15.700,00
	FURGONETA B5794LU		08/10/1990	PARC MÒBIL		0	0
310101	12579	TE COMPRA	15.700,00	CAN MARCET, VIA PÚBLICA I MANTENIMENTS		15.700,00	15.700,00
	FURGONETA B5795LU		08/10/1990	PARC MÒBIL		0	0
310101	12580	TE COMPRA	15.700,00	CAN MARCET, VIA PÚBLICA I MANTENIMENTS		15.700,00	15.700,00
	FURGONETA B5796LU		08/10/1990	PARC MÒBIL		0	0
310101	12581	TE COMPRA	15.700,00	CAN MARCET, VIA PÚBLICA I MANTENIMENTS		15.700,00	15.700,00
	FURGONETA B5797LU		08/10/1990	PARC MÒBIL		0	0
310101	12582	TE COMPRA	15.700,00	Can Marcet - c. de Pau Clarís, 86-138		15.700,00	15.700,00
	FURGONETA B6056MU		13/11/1991	Parc mòbil		0	0
310101	12583	TE COMPRA	15.700,00	CAN MARCET, VIA PÚBLICA I MANTENIMENTS		15.700,00	15.700,00

AJUNTAMENT-AJUNTAMENT DE SABADELL

Data obtenció 19/02/2024 9:21
Pàg. 94

LLIBRE A LLIBRE A: BENS, DRETS I OBLIGACIONS DE L'ENT LOCAL

EPÍGRAF: I.2 SERVEI PÚBLIC

SUBEPÍGRAF: I.2.C MOBLES

CLASSIFICAC N. BÉ	QUANT. DESCRIPCIÓ	C. GESTO T. ADQUISICIÓ C. COST	COST ADQUI. D- ALTA	CENTRE UBICACIÓ	PLANTA ESPAI	V.B.C. DOT. AMORT	F.A. V.C.
	FURGONETA B6057MU		13/11/1991	PARC MÒBIL		0	0
310101	12584	TE COMPRA	15.700,00	CAN MARCET, VIA PÚBLICA I MANTENIMENTS		15.700,00	15.700,00
	FURGONETA B6782LD		01/06/1991	PARC MÒBIL		0	0
310101	12585	TE COMPRA	15.700,00	Can Marcet - c. de Pau Claris, 86-138		15.700,00	15.700,00
	TURISME B6839JY		01/03/1989	Parc mòbil		0	0
310101	12586	TE COMPRA	11.300,00	Can Marcet - c. de Pau Claris, 86-138		11.300,00	11.300,00
	MOTO B6980VT		02/07/1999	Parc mòbil		0	0
310101	12587	TE COMPRA	11.300,00	CAN MARCET, VIA PÚBLICA I MANTENIMENTS		11.300,00	11.300,00
	TURISME B7124UX		29/12/1998	PARC MÒBIL		0	0
310101	12588	TE COMPRA	11.300,00	CAN MARCET, VIA PÚBLICA I MANTENIMENTS		11.300,00	11.300,00
	TURISME B7125UX		29/12/1998	PARC MÒBIL		0	0
310101	12589	TE COMPRA	5.500,00	Can Marcet - c. de Pau Claris, 86-138		5.500,00	5.500,00
	MOTO B7225XF		01/08/2000	Parc mòbil		0	0
310101	12590	TE COMPRA	5.500,00	Can Marcet - c. de Pau Claris, 86-138		5.500,00	5.500,00
	MOTO B7226XF		01/08/2000	Parc mòbil		0	0
310101	12591	TE COMPRA	5.500,00	Can Marcet - c. de Pau Claris, 86-138		5.500,00	5.500,00
	MOTO B7227XF		01/08/2000	Parc mòbil		0	0
310101	12592	TE COMPRA	5.500,00	Can Marcet - c. de Pau Claris, 86-138		5.500,00	5.500,00

AJUNTAMENT-AJUNTAMENT DE SABADELL

Data obtenció 19/02/2024 9:21
Pàg. 95

LLIBRE A LLIBRE A: BENS, DRETS I OBLIGACIONS DE L'ENT LOCAL

EPÍGRAF: I.2 SERVEI PÚBLIC

SUBEPÍGRAF: I.2.C MOBLES

CLASSIFICAC N. BÉ	QUANT. DESCRIPCIÓ	C. GESTO T. ADQUISICIÓ C. COST	COST ADQUI. D- ALTA	CENTRE UBICACIÓ	PLANTA ESPAI	V.B.C. DOT. AMORT	F.A. V.C.
310101	12593	MOTO B7228XF	01/08/2000	Parc mòbil		0	0
		TE COMPRA	5.500,00	Can Marcet - c. de Pau Claris, 86-138		5.500,00	5.500,00
310101	12594	MOTO B7229XF	01/08/2000	Parc mòbil		0	0
		TE COMPRA	5.500,00	Can Marcet - c. de Pau Claris, 86-138		5.500,00	5.500,00
310101	12595	MOTO B7230XF	01/08/2000	Parc mòbil		0	0
		TE COMPRA	5.500,00	Can Marcet - c. de Pau Claris, 86-138		5.500,00	5.500,00
310101	12596	MOTO B7231XF	01/08/2000	Parc mòbil		0	0
		TE COMPRA	5.500,00	Can Marcet - c. de Pau Claris, 86-138		5.500,00	5.500,00
310101	12598	MOTO B7232XF	01/08/2000	Parc mòbil		0	0
		TE COMPRA	5.500,00	Can Marcet - c. de Pau Claris, 86-138		5.500,00	5.500,00
310101	12599	MOTO B7234XF	01/08/2000	Parc mòbil		0	0
		TE COMPRA	15.700,00	Can Marcet - c. de Pau Claris, 86-138		15.700,00	15.700,00
310101	12600	FURGONETA B7841JJ	09/08/1988	Parc mòbil		0	0
		TE COMPRA	15.700,00	Can Marcet - c. de Pau Claris, 86-138		15.700,00	15.700,00
310101	12601	CAMIO B8096GX	21/10/1985	Parc mòbil		0	0
		TE COMPRA	10.000,00	CAN MARCET, VIA PÚBLICA I MANTENIMENTS		10.000,00	10.000,00
310101	12602	TURISME B8163LL	01/06/1990	PARC MÒBIL		0	0
		TE COMPRA	15.700,00	CAN MARCET, VIA PÚBLICA I MANTENIMENTS		15.700,00	15.700,00

AJUNTAMENT-AJUNTAMENT DE SABADELL

Data obtenció 19/02/2024 9:21
Pàg. 96

LLIBRE A LLIBRE A: BENS, DRETS I OBLIGACIONS DE L'ENT LOCAL

EPÍGRAF: I.2 SERVEI PÚBLIC

SUBEPÍGRAF: I.2.C MOBLES

CLASSIFICAC N. BÉ	QUANT. DESCRIPCIÓ	C. GESTO T. ADQUISICIÓ C. COST	COST ADQUI. D- ALTA	CENTRE UBICACIÓ	PLANTA ESPAI	V.B.C. DOT. AMORT	F.A. V.C.
	FURGONETA B8164LL		21/06/1990	PARC MÒBIL		0	0
310101 12603		TE COMPRA	15.700,00	CAN MARCET, VIA PÚBLICA I MANTENIMENTS		15.700,00	15.700,00
	FURGONETA B8165LL		21/06/1990	PARC MÒBIL		0	0
310101 12604		TE COMPRA	10.000,00	CAN MARCET, VIA PÚBLICA I MANTENIMENTS		10.000,00	10.000,00
	TURISME B8166LL		01/06/1990	PARC MÒBIL		0	0
310101 12605		TE COMPRA	15.700,00	Can Marcet - c. de Pau Claris, 86-138		15.700,00	15.700,00
	FURGONETA B8167LL		01/06/1990	Parc mòbil		0	0
310101 12606		TE COMPRA	10.417,54	Can Marcet - c. de Pau Claris, 86-138		10.417,54	10.417,54
	MOTO B8188XF		01/08/2000	Parc mòbil		0	0
310101 12607		TE COMPRA	10.417,54	Can Marcet - c. de Pau Claris, 86-138		10.417,54	10.417,54
	MOTO B8189XF		01/08/2000	Parc mòbil		0	0
310101 12608		TE COMPRA	10.417,54	Can Marcet - c. de Pau Claris, 86-138		10.417,54	10.417,54
	MOTO B8190XF		01/08/2000	Parc mòbil		0	0
310101 12609		TE COMPRA	16.500,00	CAN MARCET, VIA PÚBLICA I MANTENIMENTS		16.500,00	16.500,00
	TURISME EQUIPAT B8878MV		05/12/1991	PARC MÒBIL		0	0
310101 12610		TE COMPRA	9.969,59	Can Marcet - c. de Pau Claris, 86-138		9.969,59	9.969,59
	ESPECIAL B9007UP		02/10/1998	Parc mòbil		0	0
310101 12611		TE COMPRA	9.969,59	Can Marcet - c. de Pau Claris, 86-138		9.969,59	9.969,59

AJUNTAMENT-AJUNTAMENT DE SABADELL

Data obtenció 19/02/2024 9:21
Pàg. 97

LLIBRE A LLIBRE A: BENS, DRETS I OBLIGACIONS DE L'ENT LOCAL

EPÍGRAF: I.2 SERVEI PÚBLIC

SUBEPÍGRAF: I.2.C MOBLES

CLASSIFICAC N. BÉ	QUANT. DESCRIPCIÓ	C. GESTO T. ADQUISICIÓ C. COST	COST ADQUI. D- ALTA	CENTRE UBICACIÓ	PLANTA ESPAI	V.B.C. DOT. AMORT	F.A. V.C.
	FURGONETA B9008UP		02/10/1998	Parc mòbil		0	0
310101 12612		TE COMPRA	15.700,00	CAN MARCET, VIA PÚBLICA I MANTENIMENTS		15.700,00	15.700,00
	FURGONETA B9369TH		10/07/1997	PARC MÒBIL		0	0
310101 12613		TE COMPRA	15.700,00	CAN MARCET, VIA PÚBLICA I MANTENIMENTS		15.700,00	15.700,00
	FURGONETA B9712IZ		05/05/1988	PARC MÒBIL		0	0
310101 12614		TE COMPRA	15.700,00	CAN MARCET, VIA PÚBLICA I MANTENIMENTS		15.700,00	15.700,00
	FURGONETA B9713IZ		01/05/1988	PARC MÒBIL		0	0
310101 12615		TE COMPRA	16.500,00	CAN MARCET, VIA PÚBLICA I MANTENIMENTS		16.500,00	16.500,00
	TURISME B9896JZ		01/05/1997	PARC MÒBIL		0	0
310101 12616		TE COMPRA	18.700,00	Can Marcet - c. de Pau Claris, 86-138		18.700,00	18.700,00
	TURISME EQUIPATB9918IX		04/03/1997	Parc mòbil		0	0
310101 12617		TE COMPRA	13.700,00	Can Marcet - c. de Pau Claris, 86-138		13.700,00	13.700,00
	MOTO C9753BJD		03/01/1998	Parc mòbil		0	0
310101 12618		TE COMPRA	13.700,00	Can Marcet - c. de Pau Claris, 86-138		13.700,00	13.700,00
	MOTO C9754BDJ		03/01/1998	Parc mòbil		0	0
310101 12619		TE COMPRA	13.700,00	Can Marcet - c. de Pau Claris, 86-138		13.700,00	13.700,00
	MOTO C9756BDJ		03/01/1998	Parc mòbil		0	0
310101 12620		TE COMPRA	13.457,41	Can Marcet - c. de Pau Claris, 86-138		13.457,41	13.457,41

AJUNTAMENT-AJUNTAMENT DE SABADELL

Data obtenció 19/02/2024 9:21
Pàg. 98

LLIBRE A LLIBRE A: BENS, DRETS I OBLIGACIONS DE L'ENT LOCAL

EPÍGRAF: I.2 SERVEI PÚBLIC

SUBEPÍGRAF: I.2.C MOBLES

CLASSIFICAC N. BÉ	QUANT. DESCRIPCIÓ	C. GESTO T. ADQUISICIÓ C. COST	COST ADQUI. D- ALTA	CENTRE UBICACIÓ	PLANTA ESPAI	V.B.C. DOT. AMORT	F.A. V.C.
	ESPECIAL E1503BBP		01/04/2001	Parc mòbil		0	0
310101	12622	TE COMPRA	36.694,19	Can Marçet - c. de Pau Claris, 86-138		36.694,19	36.694,19
	ESPECIAL E6858BBK		15/09/2000	Parc mòbil		0	0
310101	12624	TE COMPRA	13.000,00	Can Marçet - c. de Pau Claris, 86-138		13.000,00	13.000,00
	FURGONETA P0794BBJ		10/10/2001	Parc mòbil		0	0
310101	12625	TE COMPRA	13.000,00	Can Marçet - c. de Pau Claris, 86-138		13.000,00	13.000,00
	ESPECIAL R7899BBC		02/05/2000	Parc mòbil		0	0
320101	12626	PE INSPECCIÓ FÍSICA O INVENTARI	0	Vapor Llonch i Escola Illa - ctra. Barcelona, 208B		0	0
	MOTOSERRA		01/01/2006			0	0
320101	12627	PE INSPECCIÓ FÍSICA O INVENTARI	0	Vapor Llonch i Escola Illa - ctra. Barcelona, 208B		0	0
	DESBROSSADORA		01/01/2006			0	0
320101	12628	PE INSPECCIÓ FÍSICA O INVENTARI	0	Vapor Llonch i Escola Illa - ctra. Barcelona, 208B		0	0
	DESBROSSADORA		01/01/2006			0	0
320101	12629	PE INSPECCIÓ FÍSICA O INVENTARI	0	Vapor Llonch i Escola Illa - ctra. Barcelona, 208B		0	0
	TALLAGESPA		01/01/2006			0	0
320101	12630	PE INSPECCIÓ FÍSICA O INVENTARI	0	Vapor Llonch i Escola Illa - ctra. Barcelona, 208B		0	0
	DESBROSSADORA		01/01/2006			0	0
320101	12631	PE INSPECCIÓ FÍSICA O INVENTARI	0	Vapor Llonch i Escola Illa - ctra. Barcelona, 208B		0	0

AJUNTAMENT-AJUNTAMENT DE SABADELL

Data obtenció 19/02/2024 9:21
Pàg. 99

LLIBRE A LLIBRE A: BENS, DRETS I OBLIGACIONS DE L'ENT LOCAL

EPÍGRAF: I.2 SERVEI PÚBLIC

SUBEPÍGRAF: I.2.C MOBLES

CLASSIFICAC N. BÉ	QUANT. DESCRIPCIÓ	C. GESTO T. ADQUISICIÓ C. COST	COST ADQUI. D- ALTA	CENTRE UBICACIÓ	PLANTA ESPAI	V.B.C. DOT. AMORT	F.A. V.C.
	DESBROSSADORA		01/01/2006			0	0
320101	12632	PE INSPECCIÓ FÍSICA O INVENTARI	0	Vapor Llonch i Escola IIIa - ctra. Barcelona, 208B		0	0
	MOTOSERRA		01/01/2006			0	0
320101	12633	PE INSPECCIÓ FÍSICA O INVENTARI	0	Vapor Llonch i Escola IIIa - ctra. Barcelona, 208B		0	0
	MOTOSERRA		01/01/2006			0	0
320101	12634	PE INSPECCIÓ FÍSICA O INVENTARI	0	Vapor Llonch i Escola IIIa - ctra. Barcelona, 208B		0	0
	MOTOSERRA		01/01/2006			0	0
320101	12635	PE INSPECCIÓ FÍSICA O INVENTARI	0	Vapor Llonch i Escola IIIa - ctra. Barcelona, 208B		0	0
	MOTOSERRA		01/01/2006			0	0
320101	12636	PE INSPECCIÓ FÍSICA O INVENTARI	0	Vapor Llonch i Escola IIIa - ctra. Barcelona, 208B		0	0
	MOTOSERRA		01/01/2006			0	0
320101	12637	PE INSPECCIÓ FÍSICA O INVENTARI	0	Vapor Llonch i Escola IIIa - ctra. Barcelona, 208B		0	0
	MOTOSERRA		01/01/2006			0	0
320101	12638	PE INSPECCIÓ FÍSICA O INVENTARI	0	Vapor Llonch i Escola IIIa - ctra. Barcelona, 208B		0	0
	MOTOSERRA		01/01/2006			0	0
320104	12639	PE INSPECCIÓ FÍSICA O INVENTARI	0	Vapor Llonch i Escola IIIa - ctra. Barcelona, 208B		0	0
	GENERADOR ELECTRIC		01/01/2006			0	0
320104	12640	PE INSPECCIÓ FÍSICA O INVENTARI	0	Vapor Llonch i Escola IIIa - ctra. Barcelona, 208B		0	0

AJUNTAMENT-AJUNTAMENT DE SABADELL

Data obtenció 19/02/2024 9:21
Pàg. 100

LLIBRE A LLIBRE A: BENS, DRETS I OBLIGACIONS DE L'ENT LOCAL

EPÍGRAF: I.2 SERVEI PÚBLIC

SUBEPÍGRAF: I.2.C MOBLES

CLASSIFICAC N. BÉ	QUANT.	DESCRIPCIÓ	C. GESTO T. ADQUISICIÓ	COST ADQUI.	CENTRE	PLANTA	V.B.C.	F.A.
			C. COST	D- ALTA	UBICACIÓ	ESPAI	DOT. AMORT	V.C.
		GENERADOR ELECTRIC		01/01/2006			0	0
320104	12641		PE INSPECCIÓ FÍSICA O INVENTARI	0	Vapor Llonch i Escola IIIa - ctra. Barcelona, 208B		0	0
		GENERADOR ELECTRIC		01/01/2006			0	0
320101	12642		PE INSPECCIÓ FÍSICA O INVENTARI	0	Vapor Llonch i Escola IIIa - ctra. Barcelona, 208B		0	0
		DESBROSSADORA		01/01/2006			0	0
330201	12643		CT INSPECCIÓ FÍSICA O INVENTARI	0	Edifici carrer del Sol 1, plantes 3a 4a 5a i 6a		0	0
		CAMARA FOTOGRAFICA		01/01/2006			0	0
330201	12644		CT INSPECCIÓ FÍSICA O INVENTARI	0	Edifici carrer del Sol 1, plantes 3a 4a 5a i 6a		0	0
		CAMARA DE VIDEO		01/01/2006			0	0
330101	12645	16	CT INSPECCIÓ FÍSICA O INVENTARI	0	Edifici carrer del Sol 1, plantes 3a 4a 5a i 6a		0	0
		TAULA		01/01/2006			0	0
330101	12646	2	PE INSPECCIÓ FÍSICA O INVENTARI	0	Vapor Llonch i Escola IIIa - ctra. Barcelona, 208B		0	0
		TAULA		01/01/2006			0	0
330101	12647	7	PE INSPECCIÓ FÍSICA O INVENTARI	0	Vapor Llonch i Escola IIIa - ctra. Barcelona, 208B		0	0
		TAULA		01/01/2006			0	0
330104	12648		PE INSPECCIÓ FÍSICA O INVENTARI	0	Vapor Llonch i Escola IIIa - ctra. Barcelona, 208B		0	0
		RENTAPLATS		01/01/2006			0	0
330301	12649		PE INSPECCIÓ FÍSICA O INVENTARI	0	Vapor Llonch i Escola IIIa - ctra. Barcelona, 208B		0	0

AJUNTAMENT-AJUNTAMENT DE SABADELL

Data obtenció 19/02/2024 9:21
Pàg. 101

LLIBRE A LLIBRE A: BENS, DRETS I OBLIGACIONS DE L'ENT LOCAL

EPÍGRAF: I.2 SERVEI PÚBLIC

SUBEPÍGRAF: I.2.C MOBLES

CLASSIFICAC N. BÉ	QUANT.	DESCRIPCIÓ	C. GESTO T. ADQUISICIÓ	COST ADQUI.	CENTRE	PLANTA	V.B.C.	F.A.
			C. COST	D- ALTA	UBICACIÓ	ESPAI	DOT. AMORT	V.C.
		RENTAPLATS INDUSTRIAL		01/01/2006			0	0
330101	12650	2	CT INSPECCIÓ FÍSICA O INVENTARI	0	Edifici carrer del Sol 1, plantes 3a 4a 5a i 6a		0	0
		TAULA		01/01/2006			0	0
330301	12651		PE INSPECCIÓ FÍSICA O INVENTARI	0	Vapor Llonch i Escola Illa - ctra. Barcelona, 208B		0	0
		ENVASADORA		01/01/2006			0	0
330301	12652		PE INSPECCIÓ FÍSICA O INVENTARI	0	Vapor Llonch i Escola Illa - ctra. Barcelona, 208B		0	0
		CUINA		01/01/2006			0	0
330301	12653		PE INSPECCIÓ FÍSICA O INVENTARI	0	Vapor Llonch i Escola Illa - ctra. Barcelona, 208B		0	0
		CUINA		01/01/2006			0	0
330301	12654		PE INSPECCIÓ FÍSICA O INVENTARI	0	Vapor Llonch i Escola Illa - ctra. Barcelona, 208B		0	0
		FREGIDORA		01/01/2006			0	0
330301	12655		PE INSPECCIÓ FÍSICA O INVENTARI	0	Vapor Llonch i Escola Illa - ctra. Barcelona, 208B		0	0
		FORN		01/01/2006			0	0
330101	12656	16	CT INSPECCIÓ FÍSICA O INVENTARI	0	Edifici carrer del Sol 1, plantes 3a 4a 5a i 6a		0	0
		CADIRA		01/01/2006			0	0
330101	12657	14	CT INSPECCIÓ FÍSICA O INVENTARI	0	Edifici carrer del Sol 1, plantes 3a 4a 5a i 6a		0	0
		CADIRA		01/01/2006			0	0
330101	12658	12	CT INSPECCIÓ FÍSICA O INVENTARI	0	Edifici carrer del Sol 1, plantes 3a 4a 5a i 6a		0	0

AJUNTAMENT-AJUNTAMENT DE SABADELL

Data obtenció 19/02/2024 9:21
Pàg. 102

LLIBRE A LLIBRE A: BENS, DRETS I OBLIGACIONS DE L'ENT LOCAL

EPÍGRAF: I.2 SERVEI PÚBLIC

SUBEPÍGRAF: I.2.C MOBLES

CLASSIFICAC N. BÉ	QUANT.	C. GESTO T. ADQUISICIÓ	COST ADQUI.	CENTRE	PLANTA	V.B.C.	F.A.
	DESCRIPCIÓ	C. COST	D- ALTA	UBICACIÓ	ESPAI	DOT. AMORT	V.C.
	ARMARI		01/01/2006			0	0
330101	12659	4	CT INSPECCIÓ FÍSICA O INVENTARI	0	Edifici carrer del Sol 1, plantes 3a 4a 5a i 6a	0	0
	ARXIVADOR		01/01/2006			0	0
330301	12660		PE INSPECCIÓ FÍSICA O INVENTARI	0	Vapor Llonch i Escola Illa - ctra. Barcelona, 208B	0	0
	FRIGORIFIC		01/01/2006			0	0
330101	12661	28	GB INSPECCIÓ FÍSICA O INVENTARI	0	Casa Consistorial - pl. Sant Roc, 1	Planta primera	0
	ARMARI		01/01/2006		Edifici Casa Consistorial	Gabinet de l'alcaldia	0
330101	12662	8	GB INSPECCIÓ FÍSICA O INVENTARI	0	Casa Consistorial - pl. Sant Roc, 1	Planta primera	0
	BUC		01/01/2006		Edifici Casa Consistorial	Gabinet de l'alcaldia	0
330101	12663	1	GB INSPECCIÓ FÍSICA O INVENTARI	0	Casa Consistorial - pl. Sant Roc, 1	Planta primera	0
	ARXIVADOR		01/01/2006		Edifici Casa Consistorial	Gabinet de l'alcaldia	0
330101	12664	4	GB INSPECCIÓ FÍSICA O INVENTARI	0	Casa Consistorial - pl. Sant Roc, 1	Planta primera	0
	BUTACA		01/01/2006		Edifici Casa Consistorial	Gabinet de l'alcaldia	0
330101	12665	125	GB COMPRA	15.100,00	Casa Consistorial - pl. Sant Roc, 1	Planta primera	15.100,00
	CADIRA		31/12/2002		Edifici Casa Consistorial	Gabinet de l'alcaldia	0
330101	12666	21	GB INSPECCIÓ FÍSICA O INVENTARI	0	Casa Consistorial - pl. Sant Roc, 1	Planta primera	0

AJUNTAMENT-AJUNTAMENT DE SABADELL

Data obtenció 19/02/2024 9:21
Pàg. 103

LLIBRE A LLIBRE A: BENS, DRETS I OBLIGACIONS DE L'ENT LOCAL

EPÍGRAF: I.2 SERVEI PÚBLIC

SUBEPÍGRAF: I.2.C MOBLES

CLASSIFICAC N. BÉ	QUANT. DESCRIPCIÓ	C. GESTO T. ADQUISICIÓ C. COST	COST ADQUI. D- ALTA	CENTRE UBICACIÓ	PLANTA ESPAI	V.B.C. DOT. AMORT	F.A. V.C.
	CADIRA		01/01/2006	Edifici Casa Consistorial	Gabinet de l'alcaldia	0	0
320101	12668	PE INSPECCIÓ FÍSICA O INVENTARI	0	Vapor Llonch i Escola Illa - ctra. Barcelona, 208B		0	0
	REGRUIXADORA		01/01/2006			0	0
330101	12670	2 GB INSPECCIÓ FÍSICA O INVENTARI	0	Casa Consistorial - pl. Sant Roc, 1	Planta primera	0	0
	SOFA		01/01/2006	Edifici Casa Consistorial	Gabinet de l'alcaldia	0	0
330101	12671	4 GB INSPECCIÓ FÍSICA O INVENTARI	0	Casa Consistorial - pl. Sant Roc, 1	Planta primera	0	0
	TAQUILLA		01/01/2006	Edifici Casa Consistorial	Gabinet de l'alcaldia	0	0
330101	12672	8 GB INSPECCIÓ FÍSICA O INVENTARI	0	Casa Consistorial - pl. Sant Roc, 1	Planta primera	0	0
	TAULA		01/01/2006	Edifici Casa Consistorial	Gabinet de l'alcaldia	0	0
330101	12673	5 GB INSPECCIÓ FÍSICA O INVENTARI	0	Casa Consistorial - pl. Sant Roc, 1	Planta primera	0	0
	TAULA		01/01/2006	Edifici Casa Consistorial	Gabinet de l'alcaldia	0	0
320104	12674	PE INSPECCIÓ FÍSICA O INVENTARI	0	Vapor Llonch i Escola Illa - ctra. Barcelona, 208B		0	0
	FONT D'ALIMENTACIO		01/01/2006			0	0
330101	12675	10 GB INSPECCIÓ FÍSICA O INVENTARI	0	Casa Consistorial - pl. Sant Roc, 1	Planta primera	0	0
	TAULA		01/01/2006	Edifici Casa Consistorial	Gabinet de l'alcaldia	0	0
330101	12676	1 GB INSPECCIÓ FÍSICA O INVENTARI	0	Casa Consistorial - pl. Sant Roc, 1	Planta primera	0	0

AJUNTAMENT-AJUNTAMENT DE SABADELL

Data obtenció 19/02/2024 9:21
Pàg. 104

LLIBRE A LLIBRE A: BENS, DRETS I OBLIGACIONS DE L'ENT LOCAL

EPÍGRAF: I.2 SERVEI PÚBLIC

SUBEPÍGRAF: I.2.C MOBLES

CLASSIFICAC N. BÉ	QUANT. DESCRIPCIÓ	C. GESTO T. ADQUISICIÓ C. COST	COST ADQUI. D- ALTA	CENTRE UBICACIÓ	PLANTA ESPAI	V.B.C. DOT. AMORT	F.A. V.C.
	TAULA		01/01/2006	Edifici Casa Consistorial	Gabinet de l'alcaldia	0	0
330101	12677 4	GB INSPECCIÓ FÍSICA O INVENTARI	0	Casa Consistorial - pl. Sant Roc, 1	Planta primera	0	0
	TAULA		01/01/2006	Edifici Casa Consistorial	Gabinet de l'alcaldia	0	0
330104	12678	GB INSPECCIÓ FÍSICA O INVENTARI	0	Casa Consistorial - pl. Sant Roc, 1	Planta primera	0	0
	RENTAPLATS		01/01/2006	Edifici Casa Consistorial	Gabinet de l'alcaldia	0	0
330104	12679	GB INSPECCIÓ FÍSICA O INVENTARI	0	Casa Consistorial - pl. Sant Roc, 1	Planta primera	0	0
	MICROONES		01/01/2006	Edifici Casa Consistorial	Gabinet de l'alcaldia	0	0
330104	12680	GB INSPECCIÓ FÍSICA O INVENTARI	0	Casa Consistorial - pl. Sant Roc, 1	Planta primera	0	0
	FRIGORIFIC		01/01/2006	Edifici Casa Consistorial	Gabinet de l'alcaldia	0	0
320104	12681	PE INSPECCIÓ FÍSICA O INVENTARI	0	Vapor Llonch i Escola Illa - ctra. Barcelona, 208B		0	0
	COMPRESSOR		01/01/2006			0	0
320101	12683	PE INSPECCIÓ FÍSICA O INVENTARI	0	Vapor Llonch i Escola Illa - ctra. Barcelona, 208B		0	0
	MAQUINA DE RIBOTAR		01/01/2006			0	0
320101	12684	PE INSPECCIÓ FÍSICA O INVENTARI	0	Vapor Llonch i Escola Illa - ctra. Barcelona, 208B		0	0
	ASPIRADORA		01/01/2006			0	0
320101	12685	PE INSPECCIÓ FÍSICA O INVENTARI	0	Vapor Llonch i Escola Illa - ctra. Barcelona, 208B		0	0

AJUNTAMENT-AJUNTAMENT DE SABADELL

Data obtenció 19/02/2024 9:21
Pàg. 105

LLIBRE A LLIBRE A: BENS, DRETS I OBLIGACIONS DE L'ENT LOCAL

EPÍGRAF: I.2 SERVEI PÚBLIC

SUBEPÍGRAF: I.2.C MOBLES

CLASSIFICAC	N. BÉ	QUANT.	DESCRIPCIÓ	C. GESTO	T. ADQUISICIÓ	COST ADQUI.	CENTRE	PLANTA	V.B.C.	F.A.
				C. COST		D- ALTA	UBICACIÓ	ESPAI	DOT. AMORT	V.C.
			TREPANT			01/01/2006			0	0
330101	12687	1		SS	INSPECCIÓ FÍSICA O INVENTARI	0	Torre Serra Camaró		0	0
			TAULA			01/01/2006			0	0
330104	12688			SS	INSPECCIÓ FÍSICA O INVENTARI	0	Torre Serra Camaró		0	0
			RENTADORA			01/01/2006			0	0
330104	12689			SS	INSPECCIÓ FÍSICA O INVENTARI	0	Torre Serra Camaró		0	0
			RENTAPLATS			01/01/2006			0	0
330104	12690			SS	INSPECCIÓ FÍSICA O INVENTARI	0	Torre Serra Camaró		0	0
			NEVERA			01/01/2006			0	0
330101	12691	1		SS	INSPECCIÓ FÍSICA O INVENTARI	0	Torre Serra Camaró		0	0
			ARMARI			01/01/2006			0	0
330101	12692	5		SS	INSPECCIÓ FÍSICA O INVENTARI	0	Torre Serra Camaró		0	0
			TAULES			01/01/2006			0	0
330205	12693			PE	INSPECCIÓ FÍSICA O INVENTARI	0	Vapor Llonch i Escola Illa - ctra. Barcelona, 208B		0	0
			TAULA CONTROL DE SO I IMATGE			01/01/2006			0	0
330101	12694	10		RS	INSPECCIÓ FÍSICA O INVENTARI	0	Can Marcet - c. de Pau Claris, 86-138	Planta baixa	0	0
			TAULA			01/01/2006	Edifici Can Marcet	Residus	0	0
330101	12695	4		RS	INSPECCIÓ FÍSICA O INVENTARI	0	Can Marcet - c. de Pau Claris, 86-138	Planta baixa	0	0

AJUNTAMENT-AJUNTAMENT DE SABADELL

Data obtenció 19/02/2024 9:21
Pàg. 106

LLIBRE A LLIBRE A: BENS, DRETS I OBLIGACIONS DE L'ENT LOCAL

EPÍGRAF: I.2 SERVEI PÚBLIC

SUBEPÍGRAF: I.2.C MOBLES

CLASSIFICAC N. BÉ	QUANT. DESCRIPCIÓ	C. GESTO T. ADQUISICIÓ C. COST	COST ADQUI. D- ALTA	CENTRE UBICACIÓ	PLANTA ESPAI	V.B.C. DOT. AMORT	F.A. V.C.
	TAULA		01/01/2006	Edifici Can Marcet	Residus	0	0
330101 12696	1	RS INSPECCIÓ FÍSICA O INVENTARI	0	Can Marcet - c. de Pau Claris, 86-138	Planta baixa	0	0
	TAULA		01/01/2006	Edifici Can Marcet	Residus	0	0
330101 12697	12	RS INSPECCIÓ FÍSICA O INVENTARI	0	Can Marcet - c. de Pau Claris, 86-138	Planta baixa	0	0
	CADIRA		01/01/2006	Edifici Can Marcet	Residus	0	0
330101 12698	11	RS INSPECCIÓ FÍSICA O INVENTARI	0	Can Marcet - c. de Pau Claris, 86-138	Planta baixa	0	0
	CADIRA		01/01/2006	Edifici Can Marcet	Residus	0	0
330101 12699	22	RS INSPECCIÓ FÍSICA O INVENTARI	0	Can Marcet - c. de Pau Claris, 86-138	Planta baixa	0	0
	ARMARI		01/01/2006	Edifici Can Marcet	Residus	0	0
330104 12701		GB INSPECCIÓ FÍSICA O INVENTARI	0	Casa Consistorial - pl. Sant Roc, 1	Planta primera	0	0
	TELEVISOR		01/01/2006	Edifici Casa Consistorial	Gabinet de l'alcaldia	0	0
330101 12702	3	SS INSPECCIÓ FÍSICA O INVENTARI	0	Torre Serra Camaró		0	0
	ARMARI		01/01/2006			0	0
330104 12703		GB INSPECCIÓ FÍSICA O INVENTARI	0	Casa Consistorial - pl. Sant Roc, 1	Planta primera	0	0
	TELEVISOR		01/01/2006	Edifici Casa Consistorial	Gabinet de l'alcaldia	0	0
330104 12704		GB INSPECCIÓ FÍSICA O INVENTARI	0	Casa Consistorial - pl. Sant Roc, 1	Planta primera	0	0
	VIDEO		01/01/2006	Edifici Casa Consistorial	Gabinet de l'alcaldia	0	0

AJUNTAMENT-AJUNTAMENT DE SABADELL

Data obtenció 19/02/2024 9:21
Pàg. 107

LLIBRE A LLIBRE A: BENS, DRETS I OBLIGACIONS DE L'ENT LOCAL

EPÍGRAF: I.2 SERVEI PÚBLIC

SUBEPÍGRAF: I.2.C MOBLES

CLASSIFICAC N. BÉ	QUANT.	C. GESTO T. ADQUISICIÓ	COST ADQUI.	CENTRE	PLANTA	V.B.C.	F.A.
	DESCRIPCIÓ	C. COST	D- ALTA	UBICACIÓ	ESPAI	DOT. AMORT	V.C.
330201	12705	GB INSPECCIÓ FÍSICA O INVENTARI	0	Casa Consistorial - pl. Sant Roc, 1	Planta primera	0	0
	DVD		01/01/2006	Edifici Casa Consistorial	Gabinet de l'alcaldia	0	0
330101	12706	2 SA INSPECCIÓ FÍSICA O INVENTARI	0	Edifici pl. del Gas 2		0	0
	TAULA		01/01/2006			0	0
330101	12707	1 SA INSPECCIÓ FÍSICA O INVENTARI	0	Edifici pl. del Gas 2		0	0
	ALA		01/01/2006			0	0
330206	12708	1 GB INSPECCIÓ FÍSICA O INVENTARI	0	Casa Consistorial - pl. Sant Roc, 1		0	0
	EQUIP DE SO		01/01/2006	Edifici Casa Consistorial		0	0
330101	12709	2 SA INSPECCIÓ FÍSICA O INVENTARI	0	Edifici pl. del Gas 2		0	0
	CADIRA RODES		01/01/2006			0	0
320103	12710	SA INSPECCIÓ FÍSICA O INVENTARI	0	Edifici pl. del Gas 2		0	0
	BASCULA		01/01/2006			0	0
330101	12711	2 SA INSPECCIÓ FÍSICA O INVENTARI	0	Edifici pl. del Gas 2		0	0
	ARMARI		01/01/2006			0	0
330101	12732	18 EC INSPECCIÓ FÍSICA O INVENTARI	0	Ateneu - pl. Sant Roc, 10-11		0	0
	BUC		01/01/2006			0	0
330101	12733	7 EC INSPECCIÓ FÍSICA O INVENTARI	0	Ateneu - pl. Sant Roc, 10-11		0	0
	ARMARI		01/01/2006			0	0

AJUNTAMENT-AJUNTAMENT DE SABADELL

Data obtenció 19/02/2024 9:21
Pàg. 108

LLIBRE A LLIBRE A: BENS, DRETS I OBLIGACIONS DE L'ENT LOCAL

EPÍGRAF: I.2 SERVEI PÚBLIC

SUBEPÍGRAF: I.2.C MOBLES

CLASSIFICAC	N. BÉ	QUANT.	C. GESTO	T. ADQUISICIÓ	COST ADQUI.	CENTRE	PLANTA	V.B.C.	F.A.
		DESCRIPCIÓ	C. COST		D- ALTA	UBICACIÓ	ESPAI	DOT. AMORT	V.C.
330101	12734	1	EC	INSPECCIÓ FÍSICA O INVENTARI	0	Ateneu - pl. Sant Roc, 10-11		0	0
		ARXIVADOR			01/01/2006			0	0
330101	12735	20	EC	INSPECCIÓ FÍSICA O INVENTARI	0	Ateneu - pl. Sant Roc, 10-11		0	0
		CADIRA			01/01/2006			0	0
330101	12736	14	EC	INSPECCIÓ FÍSICA O INVENTARI	0	Ateneu - pl. Sant Roc, 10-11		0	0
		TAULA			01/01/2006			0	0
330101	12737	9	EC	INSPECCIÓ FÍSICA O INVENTARI	0	Ateneu - pl. Sant Roc, 10-11		0	0
		TAULA			01/01/2006			0	0
330101	12738	2	EC	INSPECCIÓ FÍSICA O INVENTARI	0	Ateneu - pl. Sant Roc, 10-11		0	0
		TAULA			01/01/2006			0	0
330101	12739	11	EC	INSPECCIÓ FÍSICA O INVENTARI	0	Ateneu - pl. Sant Roc, 10-11		0	0
		CADIRA			01/01/2006			0	0
330101	12741	37	GI	INSPECCIÓ FÍSICA O INVENTARI	0	Edifici c. Narcís Giralte, 74		0	0
		ARMARI			01/01/2006			0	0
330101	12742	4	GI	INSPECCIÓ FÍSICA O INVENTARI	0	Edifici c. Narcís Giralte, 74		0	0
		TAULA			01/01/2006			0	0
330101	12743	47	GI	COMPRA	18.172,55	Edifici c. Narcís Giralte, 74		18.172,55	18.172,55
		TAULA			31/12/2001			0	0

AJUNTAMENT-AJUNTAMENT DE SABADELL

Data obtenció 19/02/2024 9:21
Pàg. 109

LLIBRE A LLIBRE A: BENS, DRETS I OBLIGACIONS DE L'ENT LOCAL

EPÍGRAF: I.2 SERVEI PÚBLIC

SUBEPÍGRAF: I.2.C MOBLES

CLASSIFICAC	N. BÉ	QUANT.	C. GESTO	T. ADQUISICIÓ	COST ADQUI.	CENTRE	PLANTA	V.B.C.	F.A.
		DESCRIPCIÓ	C. COST		D- ALTA	UBICACIÓ	ESPAI	DOT. AMORT	V.C.
330101	12744	5	GI	INSPECCIÓ FÍSICA O INVENTARI	0	Edifici c. Narcís Giralt, 74		0	0
		TAULA			01/01/2006			0	0
330101	12745	36	GI	INSPECCIÓ FÍSICA O INVENTARI	0	Edifici c. Narcís Giralt, 74		0	0
		CADIRA			01/01/2006			0	0
330101	12746	42	GI	INSPECCIÓ FÍSICA O INVENTARI	0	Edifici c. Narcís Giralt, 74		0	0
		CADIRA			01/01/2006			0	0
330101	12747	8	GI	INSPECCIÓ FÍSICA O INVENTARI	0	Edifici c. Narcís Giralt, 74		0	0
		BUC			01/01/2006			0	0
330101	12749	50	SA	INSPECCIÓ FÍSICA O INVENTARI	0	c. de la Rambla, 22, 1º i 2ª plantes		0	0
		ARMARI			01/01/2006			0	0
330101	12750	11	SA	INSPECCIÓ FÍSICA O INVENTARI	0	c. de la Rambla, 22, 1º i 2ª plantes		0	0
		TAULA			01/01/2006			0	0
330101	12751	10	SA	INSPECCIÓ FÍSICA O INVENTARI	0	c. de la Rambla, 22, 1º i 2ª plantes		0	0
		ALA			01/01/2006			0	0
330101	12752	11	SA	INSPECCIÓ FÍSICA O INVENTARI	0	c. de la Rambla, 22, 1º i 2ª plantes		0	0
		BUC			01/01/2006			0	0
330102	12753	612	TE	INSPECCIÓ FÍSICA O INVENTARI	0	Can Marçet - c. de Pau Claris, 86-138	Planta baixa	0	0

AJUNTAMENT-AJUNTAMENT DE SABADELL

Data obtenció 19/02/2024 9:21
Pàg. 110

LLIBRE A LLIBRE A: BENS, DRETS I OBLIGACIONS DE L'ENT LOCAL

EPÍGRAF: I.2 SERVEI PÚBLIC

SUBEPÍGRAF: I.2.C MOBLES

CLASSIFICAC N. BÉ	QUANT.	DESCRIPCIÓ	C. GESTO T. ADQUISICIÓ	COST ADQUI.	CENTRE	PLANTA	V.B.C.	F.A.
			C. COST	D- ALTA	UBICACIÓ	ESPAI	DOT. AMORT	V.C.
		APARCAMENT DE BICICLETES		01/01/2006	Edifici Can Marcet	Mobilitat, trànsit i transport	0	0
330102	12754	43	TE INSPECCIÓ FÍSICA O INVENTARI	0	Can Marcet - c. de Pau Claris, 86-138	Planta baixa	0	0
		APARCAMENT DE BICICLETES		01/01/2006	Edifici Can Marcet	Mobilitat, trànsit i transport	0	0
330102	12755	11	TE INSPECCIÓ FÍSICA O INVENTARI	0	Can Marcet - c. de Pau Claris, 86-138	Planta baixa	0	0
		APARCAMENT DE BICICLETES		01/01/2006	Edifici Can Marcet	Mobilitat, trànsit i transport	0	0
330102	12756	5	TE INSPECCIÓ FÍSICA O INVENTARI	0	Can Marcet - c. de Pau Claris, 86-138	Planta baixa	0	0
		APARCAMENT DE BICICLETES		01/01/2006	Edifici Can Marcet	Mobilitat, trànsit i transport	0	0
330101	12757	2	RS INSPECCIÓ FÍSICA O INVENTARI	0	Can Marcet - c. de Pau Claris, 86-138	Planta baixa	0	0
		ARXIVADOR		01/01/2006	Edifici Can Marcet	Residus	0	0
330201	12758		TE INSPECCIÓ FÍSICA O INVENTARI	0	Can Marcet - c. de Pau Claris, 86-138	Planta baixa	0	0
		CAMARA FOTOGRAFICA		01/01/2006	Edifici Can Marcet	Mobilitat, trànsit i transport	0	0
330201	12759		TE INSPECCIÓ FÍSICA O INVENTARI	0	Can Marcet - c. de Pau Claris, 86-138	Planta baixa	0	0
		CAMARA FOTOGRAFICA		01/01/2006	Edifici Can Marcet	Mobilitat, trànsit i transport	0	0
330106	12760		TE INSPECCIÓ FÍSICA O INVENTARI	0	Can Marcet - c. de Pau Claris, 86-138		0	0
		MAQUINA D'ESCRIURE		01/01/2006	Edifici Can Marcet		0	0
330101	12761	1	RS INSPECCIÓ FÍSICA O INVENTARI	0	Can Marcet - c. de Pau Claris, 86-138	Planta baixa	0	0

AJUNTAMENT-AJUNTAMENT DE SABADELL

Data obtenció 19/02/2024 9:21
Pàg. 111

LLIBRE A LLIBRE A: BENS, DRETS I OBLIGACIONS DE L'ENT LOCAL

EPÍGRAF: I.2 SERVEI PÚBLIC

SUBEPÍGRAF: I.2.C MOBLES

CLASSIFICAC N. BÉ	QUANT. DESCRIPCIÓ	C. GESTO T. ADQUISICIÓ C. COST	COST ADQUI. D- ALTA	CENTRE UBICACIÓ	PLANTA ESPAI	V.B.C. DOT. AMORT	F.A. V.C.
	ARXIVADOR		01/01/2006	Edifici Can Marcet	Residus	0	0
320104	12762	TE INSPECCIÓ FÍSICA O INVENTARI	0	Can Marcet - c. de Pau Claris, 86-138	Planta baixa	0	0
	CARREGADOR DE BATERIES		01/01/2006	Edifici Can Marcet	Mobilitat, trànsit i transport	0	0
320101	12763	TE INSPECCIÓ FÍSICA O INVENTARI	0	Can Marcet - c. de Pau Claris, 86-138	Planta baixa	0	0
	MAQUINA ENCERCOLADORA		01/01/2006	Edifici Can Marcet	Mobilitat, trànsit i transport	0	0
330101	12764	14 RS INSPECCIÓ FÍSICA O INVENTARI	0	Can Marcet - c. de Pau Claris, 86-138	Planta baixa	0	0
	BUC		01/01/2006	Edifici Can Marcet	Residus	0	0
320101	12765	TE INSPECCIÓ FÍSICA O INVENTARI	0	Can Marcet - c. de Pau Claris, 86-138	Planta baixa	0	0
	COMPTADOR DE VEHICLES		01/01/2006	Edifici Can Marcet	Mobilitat, trànsit i transport	0	0
320101	12766	TE INSPECCIÓ FÍSICA O INVENTARI	0	Can Marcet - c. de Pau Claris, 86-138	Planta baixa	0	0
	COMPTADOR DE VEHICLES		01/01/2006	Edifici Can Marcet	Mobilitat, trànsit i transport	0	0
320101	12767	TE INSPECCIÓ FÍSICA O INVENTARI	0	Can Marcet - c. de Pau Claris, 86-138	Planta baixa	0	0
	COMPTADOR DE VEHICLES		01/01/2006	Edifici Can Marcet	Mobilitat, trànsit i transport	0	0
320101	12768	TE INSPECCIÓ FÍSICA O INVENTARI	0	Can Marcet - c. de Pau Claris, 86-138	Planta baixa	0	0
	COMPTADOR DE VEHICLES		01/01/2006	Edifici Can Marcet	Mobilitat, trànsit i transport	0	0
330101	12769	11 SA INSPECCIÓ FÍSICA O INVENTARI	0	c. de la Rambla, 22, 1º i 2º plantes		0	0

AJUNTAMENT-AJUNTAMENT DE SABADELL

Data obtenció 19/02/2024 9:21
Pàg. 112

LLIBRE A LLIBRE A: BENS, DRETS I OBLIGACIONS DE L'ENT LOCAL

EPÍGRAF: I.2 SERVEI PÚBLIC

SUBEPÍGRAF: I.2.C MOBLES

CLASSIFICAC N. BÉ	QUANT.	DESCRIPCIÓ	C. GESTO T. ADQUISICIÓ	COST ADQUI.	CENTRE	PLANTA	V.B.C.	F.A.
			C. COST	D- ALTA	UBICACIÓ	ESPAI	DOT. AMORT	V.C.
		CADIRA RODES		01/01/2006			0	0
330101	12770	20	SA INSPECCIÓ FÍSICA O INVENTARI	0	Edifici pl. del Gas 2		0	0
		CADIRA		01/01/2006			0	0
330104	12771		SA INSPECCIÓ FÍSICA O INVENTARI	0	c. de la Rambla, 22, 1º i 2ª plantes		0	0
		MICROONES		01/01/2006			0	0
330301	12772		PE INSPECCIÓ FÍSICA O INVENTARI	0	Vapor Llonch i Escola IIIa - ctra. Barcelona, 208B		0	0
		FREGIDORA		01/01/2006			0	0
330301	12773		PE INSPECCIÓ FÍSICA O INVENTARI	0	Vapor Llonch i Escola IIIa - ctra. Barcelona, 208B		0	0
		TALLADORA D'EMBOTIT		01/01/2006			0	0
330301	12774		PE INSPECCIÓ FÍSICA O INVENTARI	0	Vapor Llonch i Escola IIIa - ctra. Barcelona, 208B		0	0
		CAMPANA EXTRACTORA		01/01/2006			0	0
330301	12775		PE INSPECCIÓ FÍSICA O INVENTARI	0	Vapor Llonch i Escola IIIa - ctra. Barcelona, 208B		0	0
		ROBOT CUINA		01/01/2006			0	0
330301	12776		PE INSPECCIÓ FÍSICA O INVENTARI	0	Vapor Llonch i Escola IIIa - ctra. Barcelona, 208B		0	0
		TERMO BANY-MARIA		01/01/2006			0	0
330104	12777		PE INSPECCIÓ FÍSICA O INVENTARI	0	Vapor Llonch i Escola IIIa - ctra. Barcelona, 208B		0	0
		FRIGORÍFIC		01/01/2006			0	0
330301	12778		PE INSPECCIÓ FÍSICA O INVENTARI	0	Vapor Llonch i Escola IIIa - ctra. Barcelona, 208B		0	0

AJUNTAMENT-AJUNTAMENT DE SABADELL

Data obtenció 19/02/2024 9:21
Pàg. 113

LLIBRE A LLIBRE A: BENS, DRETS I OBLIGACIONS DE L'ENT LOCAL

EPÍGRAF: I.2 SERVEI PÚBLIC

SUBEPÍGRAF: I.2.C MOBLES

CLASSIFICAC N. BÉ	QUANT. DESCRIPCIÓ	C. GESTO T. ADQUISICIÓ C. COST	COST ADQUI. D- ALTA	CENTRE UBICACIÓ	PLANTA ESPAI	V.B.C. DOT. AMORT	F.A. V.C.
	MAQUINA CAFETERA		01/01/2006			0	0
330301	12779	PE INSPECCIÓ FÍSICA O INVENTARI	0	Vapor Llonch i Escola Illa - ctra. Barcelona, 208B		0	0
	PICADORA		01/01/2006			0	0
330301	12780	PE INSPECCIÓ FÍSICA O INVENTARI	0	Vapor Llonch i Escola Illa - ctra. Barcelona, 208B		0	0
	GRATINADOR		01/01/2006			0	0
330104	12781	PE INSPECCIÓ FÍSICA O INVENTARI	0	Vapor Llonch i Escola Illa - ctra. Barcelona, 208B		0	0
	FRIGORIFIC		01/01/2006			0	0
330301	12782	PE INSPECCIÓ FÍSICA O INVENTARI	0	Vapor Llonch i Escola Illa - ctra. Barcelona, 208B		0	0
	ESPREMEDOR SUCS		01/01/2006			0	0
330106	12783	SA INSPECCIÓ FÍSICA O INVENTARI	0	c. de la Rambla, 22, 1º i 2º plantes		0	0
	MAQUINA ESCRIURE		01/01/2006			0	0
330101	12784	20 SA INSPECCIÓ FÍSICA O INVENTARI	0	c. de la Rambla, 22, 1º i 2º plantes		0	0
	CADIRA		01/01/2006			0	0
330101	12786	50 CU INSPECCIÓ FÍSICA O INVENTARI	0	Centre Cívic Can Déu - c. Portal de la Floresta		0	0
	ARMARI		01/01/2006	Biblioteca Can Déu		0	0
330101	12787	14 CU INSPECCIÓ FÍSICA O INVENTARI	0	Centre Cívic Can Déu - c. Portal de la Floresta		0	0
	TAULA		01/01/2006	Biblioteca Can Déu		0	0
330101	12788	24 CU INSPECCIÓ FÍSICA O INVENTARI	0	Centre Cívic Can Déu - c. Portal de la Floresta		0	0

AJUNTAMENT-AJUNTAMENT DE SABADELL

Data obtenció 19/02/2024 9:21
Pàg. 114

LLIBRE A LLIBRE A: BENS, DRETS I OBLIGACIONS DE L'ENT LOCAL

EPÍGRAF: I.2 SERVEI PÚBLIC

SUBEPÍGRAF: I.2.C MOBLES

CLASSIFICAC N. BÉ	QUANT.	C. GESTO T. ADQUISICIÓ	COST ADQUI.	CENTRE	PLANTA	V.B.C.	F.A.
	DESCRIPCIÓ	C. COST	D- ALTA	UBICACIÓ	ESPAI	DOT. AMORT	V.C.
	CADIRA		01/01/2006	Biblioteca Can Déu		0	0
330101	12789	4	CU INSPECCIÓ FÍSICA O INVENTARI	0	Centre Cívic Can Déu - c. Portal de la Floresta	0	0
	CADIRA		01/01/2006	Biblioteca Can Déu		0	0
330101	12790	2	CU INSPECCIÓ FÍSICA O INVENTARI	0	Centre Cívic Can Déu - c. Portal de la Floresta	0	0
	BUTACA		01/01/2006	Biblioteca Can Déu		0	0
330101	12792	10	CU INSPECCIÓ FÍSICA O INVENTARI	0	Centre Cívic Can Déu - c. Portal de la Floresta	0	0
	BUC		01/01/2006	Biblioteca Can Déu		0	0
330104	12793		CU INSPECCIÓ FÍSICA O INVENTARI	0	Centre Cívic Can Déu - c. Portal de la Floresta	0	0
	TELEVISOR		01/01/2006	Biblioteca Can Déu		0	0
330104	12794		DH INSPECCIÓ FÍSICA O INVENTARI	0	Igualtat dona-home - c. de Vidal, 142-148	0	0
	MICROONES		01/01/2006			0	0
330104	12795		DH INSPECCIÓ FÍSICA O INVENTARI	0	Igualtat dona-home - c. de Vidal, 142-148	0	0
	FRIGORIFIC		01/01/2006			0	0
320102	12796		CU INSPECCIÓ FÍSICA O INVENTARI	0	Centre Cívic Can Déu - c. Portal de la Floresta	0	0
	CARRETO TRANSPORT LLIBRES		01/01/2006	Biblioteca Can Déu		0	0
320102	12797		CU INSPECCIÓ FÍSICA O INVENTARI	0	Centre Cívic Can Déu - c. Portal de la Floresta	0	0
	CARRETO TRANSPOR LLIBRES		01/01/2006	Biblioteca Can Déu		0	0
330101	12798	3	CU INSPECCIÓ FÍSICA O INVENTARI	0	Centre Cívic Can Déu - c. Portal de la Floresta	0	0

AJUNTAMENT-AJUNTAMENT DE SABADELL

Data obtenció 19/02/2024 9:21
Pàg. 115

LLIBRE A LLIBRE A: BENS, DRETS I OBLIGACIONS DE L'ENT LOCAL

EPÍGRAF: I.2 SERVEI PÚBLIC

SUBEPÍGRAF: I.2.C MOBLES

CLASSIFICAC N. BÉ	QUANT.	C. GESTO T. ADQUISICIÓ	COST ADQUI.	CENTRE	PLANTA	V.B.C.	F.A.
	DESCRIPCIÓ	C. COST	D- ALTA	UBICACIÓ	ESPAI	DOT. AMORT	V.C.
	MOSTRADOR		01/01/2006	Biblioteca Can Déu		0	0
330101	12799	1	CU INSPECCIÓ FÍSICA O INVENTARI	0	Centre Cívic Can Déu - c. Portal de la Floresta	0	0
	TAULA		01/01/2006	Biblioteca Can Déu		0	0
330104	12800		DH INSPECCIÓ FÍSICA O INVENTARI	0	Igualtat dona-home - c. de Vidal, 142-148	0	0
	RADIOCASSETTE		01/01/2006			0	0
330101	12801	4	DH INSPECCIÓ FÍSICA O INVENTARI	0	Igualtat dona-home - c. de Vidal, 142-148	0	0
	TAULA		01/01/2006			0	0
330101	12802	4	DH INSPECCIÓ FÍSICA O INVENTARI	0	Igualtat dona-home - c. de Vidal, 142-148	0	0
	TAULA		01/01/2006			0	0
330101	12803	7	DH INSPECCIÓ FÍSICA O INVENTARI	0	Igualtat dona-home - c. de Vidal, 142-148	0	0
	TAULA		01/01/2006			0	0
330101	12804	3	DH INSPECCIÓ FÍSICA O INVENTARI	0	Igualtat dona-home - c. de Vidal, 142-148	0	0
	ARXIVADOR		01/01/2006			0	0
330101	12805	21	DH INSPECCIÓ FÍSICA O INVENTARI	0	Igualtat dona-home - c. de Vidal, 142-148	0	0
	ARMARI		01/01/2006			0	0
330101	12806	13	DH INSPECCIÓ FÍSICA O INVENTARI	0	Igualtat dona-home - c. de Vidal, 142-148	0	0
	BUC		01/01/2006			0	0
330101	12807	12	DH INSPECCIÓ FÍSICA O INVENTARI	0	Igualtat dona-home - c. de Vidal, 142-148	0	0

AJUNTAMENT-AJUNTAMENT DE SABADELL

Data obtenció 19/02/2024 9:21
Pàg. 116

LLIBRE A LLIBRE A: BENS, DRETS I OBLIGACIONS DE L'ENT LOCAL

EPÍGRAF: I.2 SERVEI PÚBLIC

SUBEPÍGRAF: I.2.C MOBLES

CLASSIFICAC N. BÉ	QUANT. DESCRIPCIÓ	C. GESTO T. ADQUISICIÓ C. COST	COST ADQUI. D- ALTA	CENTRE UBICACIÓ	PLANTA ESPAI	V.B.C. DOT. AMORT	F.A. V.C.
	CADIRA		01/01/2006			0	0
330101 12808	24	DH INSPECCIÓ FÍSICA O INVENTARI	0	Igualtat dona-home - c. de Vidal, 142-148		0	0
	CADIRA		01/01/2006			0	0
330105 12809		DH INSPECCIÓ FÍSICA O INVENTARI	0	Igualtat dona-home - c. de Vidal, 142-148		0	0
	CENTRE ATENCIÓ A LA DONA		01/01/2006			0	0
330106 12810		DH INSPECCIÓ FÍSICA O INVENTARI	0	Igualtat dona-home - c. de Vidal, 142-148		0	0
	DESTRUCTORA DE PAPER		01/01/2006			0	0
330101 12811	11	GI INSPECCIÓ FÍSICA O INVENTARI	0	Edifici c. Narcís Giralt, 74		0	0
	ARMARI		01/01/2006			0	0
330101 12812	7	GI INSPECCIÓ FÍSICA O INVENTARI	0	Edifici c. Narcís Giralt, 74		0	0
	TAULA		01/01/2006			0	0
330101 12813	2	GI INSPECCIÓ FÍSICA O INVENTARI	0	Edifici c. Narcís Giralt, 74		0	0
	CADIRA		01/01/2006			0	0
330101 12814	9	GI INSPECCIÓ FÍSICA O INVENTARI	0	Edifici c. Narcís Giralt, 74		0	0
	CADIRA RODES		01/01/2006			0	0
330101 12815	5	GI INSPECCIÓ FÍSICA O INVENTARI	0	Edifici c. Narcís Giralt, 74		0	0
	BUC		01/01/2006			0	0
330101 12816	15	SA INSPECCIÓ FÍSICA O INVENTARI	0	Edifici pl. del Gas 2		0	0

AJUNTAMENT-AJUNTAMENT DE SABADELL

Data obtenció 19/02/2024 9:21
Pàg. 117

LLIBRE A LLIBRE A: BENS, DRETS I OBLIGACIONS DE L'ENT LOCAL

EPÍGRAF: I.2 SERVEI PÚBLIC

SUBEPÍGRAF: I.2.C MOBLES

CLASSIFICAC N. BÉ	QUANT. DESCRIPCIÓ	C. GESTO T. ADQUISICIÓ C. COST	COST ADQUI. D- ALTA	CENTRE UBICACIÓ	PLANTA ESPAI	V.B.C. DOT. AMORT	F.A. V.C.
	TAULA		01/01/2006			0	0
330101	12817 6	SA INSPECCIÓ FÍSICA O INVENTARI	0	Edifici pl. del Gas 2		0	0
	ALA		01/01/2006			0	0
330101	12818 19	SA INSPECCIÓ FÍSICA O INVENTARI	0	Edifici pl. del Gas 2		0	0
	BUC		01/01/2006			0	0
330101	12819 41	SA INSPECCIÓ FÍSICA O INVENTARI	0	Edifici pl. del Gas 2		0	0
	CADIRA		01/01/2006			0	0
330101	12820 16	SA INSPECCIÓ FÍSICA O INVENTARI	0	Edifici pl. del Gas 2		0	0
	CADIRA RODES		01/01/2006			0	0
330101	12821 35	SA COMPRA	63.427,70	Edifici pl. del Gas 2		63.427,70	63.427,70
	ARMARI		31/12/2005			0	0
330101	12822 1	SA INSPECCIÓ FÍSICA O INVENTARI	0	Edifici pl. del Gas 2		0	0
	CAMILLA		01/01/2006			0	0
320103	12823	SA INSPECCIÓ FÍSICA O INVENTARI	0	Edifici pl. del Gas 2		0	0
	BASCULA		01/01/2006			0	0
330104	12824	SA INSPECCIÓ FÍSICA O INVENTARI	0	Edifici pl. del Gas 2		0	0
	NEVERA		01/01/2006			0	0
330101	12825 2	SA INSPECCIÓ FÍSICA O INVENTARI	0	c. de la Rambla, 22, 1ª i 2ª plantes		0	0

AJUNTAMENT-AJUNTAMENT DE SABADELL

Data obtenció 19/02/2024 9:21
Pàg. 118

LLIBRE A LLIBRE A: BENS, DRETS I OBLIGACIONS DE L'ENT LOCAL

EPÍGRAF: I.2 SERVEI PÚBLIC

SUBEPÍGRAF: I.2.C MOBLES

CLASSIFICAC N. BÉ	QUANT. DESCRIPCIÓ	C. GESTO T. ADQUISICIÓ C. COST	COST ADQUI. D- ALTA	CENTRE UBICACIÓ	PLANTA ESPAI	V.B.C. DOT. AMORT	F.A. V.C.
	TAULA RODONA		01/01/2006			0	0
330101	12826 21	SA INSPECCIÓ FÍSICA O INVENTARI	0	Casa Grau - Casa Marcet		0	0
	ARMARI		01/01/2006	Edifici Casa Grau - Casa Marcet		0	0
330101	12827 11	SA INSPECCIÓ FÍSICA O INVENTARI	0	Casa Grau - Casa Marcet		0	0
	TAULA		01/01/2006	Edifici Casa Grau - Casa Marcet		0	0
330101	12828 46	SA INSPECCIÓ FÍSICA O INVENTARI	0	Casa Grau - Casa Marcet		0	0
	CADIRA		01/01/2006	Edifici Casa Grau - Casa Marcet		0	0
330101	12829 5	SA INSPECCIÓ FÍSICA O INVENTARI	0	Casa Grau - Casa Marcet		0	0
	CADIRA RODES		01/01/2006	Edifici Casa Grau - Casa Marcet		0	0
330104	12830	SA INSPECCIÓ FÍSICA O INVENTARI	0	Casa Grau - Casa Marcet		0	0
	NEVERA		01/01/2006	Edifici Casa Grau - Casa Marcet		0	0
330101	12831 5	SA INSPECCIÓ FÍSICA O INVENTARI	0	Casa Grau - Casa Marcet		0	0
	ALA		01/01/2006	Edifici Casa Grau - Casa Marcet		0	0
330101	12832 6	SA INSPECCIÓ FÍSICA O INVENTARI	0	Casa Grau - Casa Marcet		0	0
	BUC		01/01/2006	Edifici Casa Grau - Casa Marcet		0	0

AJUNTAMENT-AJUNTAMENT DE SABADELL

Data obtenció 19/02/2024 9:21
Pàg. 119

LLIBRE A LLIBRE A: BENS, DRETS I OBLIGACIONS DE L'ENT LOCAL

EPÍGRAF: I.2 SERVEI PÚBLIC

SUBEPÍGRAF: I.2.C MOBLES

CLASSIFICAC	N. BÉ	QUANT.	C. GESTO	T. ADQUISICIÓ	COST ADQUI.	CENTRE	PLANTA	V.B.C.	F.A.
		DESCRIPCIÓ	C. COST		D- ALTA	UBICACIÓ	ESPAI	DOT. AMORT	V.C.
320103	12833		SA INSPECCIÓ FÍSICA O INVENTARI		0	Casa Grau - Casa Marcet		0	0
		BASCULA			01/01/2006	Edifici Casa Grau - Casa Marcet		0	0
320103	12834		SA INSPECCIÓ FÍSICA O INVENTARI		0	Casa Grau - Casa Marcet		0	0
		TALLIMETRE			01/02/2006	Edifici Casa Grau - Casa Marcet		0	0
320103	12835		SA INSPECCIÓ FÍSICA O INVENTARI		0	Casa Grau - Casa Marcet		0	0
		RETROPROJECTOR			01/01/2006	Edifici Casa Grau - Casa Marcet		0	0
320103	12836		SA INSPECCIÓ FÍSICA O INVENTARI		0	Casa Grau - Casa Marcet		0	0
		AUDIMETRE			01/01/2006	Edifici Casa Grau - Casa Marcet		0	0
330101	12837	1	SA INSPECCIÓ FÍSICA O INVENTARI		0	Casa Grau - Casa Marcet		0	0
		TAULA RODONA			01/01/2006	Edifici Casa Grau - Casa Marcet		0	0
330101	12838	1	SA INSPECCIÓ FÍSICA O INVENTARI		0	Casa Grau - Casa Marcet		0	0
		SILLO			01/01/2006	Edifici Casa Grau - Casa Marcet		0	0
330106	12839		SA INSPECCIÓ FÍSICA O INVENTARI		0	Casa Grau - Casa Marcet		0	0
		MAQUINA ESCRIURE			01/01/2006	Edifici Casa Grau - Casa Marcet		0	0
330104	12840		SA INSPECCIÓ FÍSICA O INVENTARI		0	Casa Grau - Casa Marcet		0	0
		TELEVISOR			01/01/2006	Edifici Casa Grau - Casa Marcet		0	0

AJUNTAMENT-AJUNTAMENT DE SABADELL

Data obtenció 19/02/2024 9:21
Pàg. 120

LLIBRE A LLIBRE A: BENS, DRETS I OBLIGACIONS DE L'ENT LOCAL

EPÍGRAF: I.2 SERVEI PÚBLIC

SUBEPÍGRAF: I.2.C MOBLES

CLASSIFICAC	N. BÉ	QUANT.	C. GESTO	T. ADQUISICIÓ	COST ADQUI.	CENTRE	PLANTA	V.B.C.	F.A.
		DESCRIPCIÓ	C. COST		D- ALTA	UBICACIÓ	ESPAI	DOT. AMORT	V.C.
330104	12841		SA	INSPECCIÓ FÍSICA O INVENTARI	0	Casa Grau - Casa Marcet		0	0
		VIDEO			01/01/2006	Edifici Casa Grau - Casa Marcet		0	0
330103	12842	1	SA	INSPECCIÓ FÍSICA O INVENTARI	0	Casa Grau - Casa Marcet		0	0
		TAULA PING-PONG			01/01/2006	Edifici Casa Grau - Casa Marcet		0	0
330103	12844	13	SA	INSPECCIÓ FÍSICA O INVENTARI	0	Casa Grau - Casa Marcet		0	0
		COIXI ESPUMA			01/01/2006	Edifici Casa Grau - Casa Marcet		0	0
330101	12845	24	GI	INSPECCIÓ FÍSICA O INVENTARI	0	Edifici c. Narcís Giralt, 74		0	0
		TAULA			01/01/2006			0	0
330101	12846	10	GI	INSPECCIÓ FÍSICA O INVENTARI	0	Edifici c. Narcís Giralt, 74		0	0
		BUC			01/01/2006			0	0
330101	12847	38	GI	INSPECCIÓ FÍSICA O INVENTARI	0	Edifici c. Narcís Giralt, 74		0	0
		CADIRA			01/01/2006			0	0
330101	12848	24	GI	INSPECCIÓ FÍSICA O INVENTARI	0	Edifici c. Narcís Giralt, 74		0	0
		CADIRA			01/01/2006			0	0
330101	12849	2	GI	INSPECCIÓ FÍSICA O INVENTARI	0	Edifici c. Narcís Giralt, 74		0	0
		TAULA			01/01/2006			0	0

AJUNTAMENT-AJUNTAMENT DE SABADELL

Data obtenció 19/02/2024 9:21
Pàg. 121

LLIBRE A LLIBRE A: BENS, DRETS I OBLIGACIONS DE L'ENT LOCAL

EPÍGRAF: I.2 SERVEI PÚBLIC

SUBEPÍGRAF: I.2.C MOBLES

CLASSIFICAC	N. BÉ	QUANT.	DESCRIPCIÓ	C. GESTO	T. ADQUISICIÓ	COST ADQUI.	CENTRE	PLANTA	V.B.C.	F.A.
				C. COST		D- ALTA	UBICACIÓ	ESPAI	DOT. AMORT	V.C.
330106	12850		ENQUADERNADORA	GI INSPECCIÓ FÍSICA O INVENTARI		0	Edifici c. Narcís Giralt, 74		0	0
						01/01/2006			0	0
330106	12851		MAQUINA DE RETOLAR	GI INSPECCIÓ FÍSICA O INVENTARI		0	Edifici c. Narcís Giralt, 74		0	0
						01/01/2006			0	0
330106	12852		TALLADORA DE PAPER	GI INSPECCIÓ FÍSICA O INVENTARI		0	Edifici c. Narcís Giralt, 74		0	0
						01/01/2006			0	0
330106	12853		DESTRUCTORA DE PAPER	GI INSPECCIÓ FÍSICA O INVENTARI		0	Edifici c. Narcís Giralt, 74		0	0
						01/01/2006			0	0
330201	12855		CAMARA FOTOGRAFICA	GI INSPECCIÓ FÍSICA O INVENTARI		0	Edifici c. Narcís Giralt, 74		0	0
						01/01/2006			0	0
330201	12856		CAMARA FOTOGRAFICA	GI INSPECCIÓ FÍSICA O INVENTARI		0	Edifici c. Narcís Giralt, 74		0	0
						01/01/2006			0	0
330201	12857		CAMARA FOTOGRAFICA	GI INSPECCIÓ FÍSICA O INVENTARI		0	Edifici c. Narcís Giralt, 74		0	0
						01/01/2006			0	0
330101	12858	17	TAULA	GI COMPRA		6.331,41	Edifici c. Narcís Giralt, 74		6.331,41	6.331,41
						01/01/1999			0	0
330101	12859	1	TAULA	GI INSPECCIÓ FÍSICA O INVENTARI		0	Edifici c. Narcís Giralt, 74		0	0
						01/01/2006			0	0

AJUNTAMENT-AJUNTAMENT DE SABADELL

Data obtenció 19/02/2024 9:21
Pàg. 122

LLIBRE A LLIBRE A: BENS, DRETS I OBLIGACIONS DE L'ENT LOCAL

EPÍGRAF: I.2 SERVEI PÚBLIC

SUBEPÍGRAF: I.2.C MOBLES

CLASSIFICAC	N. BÉ	QUANT.	C. GESTO	T. ADQUISICIÓ	COST ADQUI.	CENTRE	PLANTA	V.B.C.	F.A.
		DESCRIPCIÓ	C. COST		D- ALTA	UBICACIÓ	ESPAI	DOT. AMORT	V.C.
330101	12860	2	GI	INSPECCIÓ FÍSICA O INVENTARI	0	Edifici c. Narcís Giralt, 74		0	0
		TAULA			01/01/2006			0	0
330101	12861	6	GI	INSPECCIÓ FÍSICA O INVENTARI	0	Edifici c. Narcís Giralt, 74		0	0
		ARMARI COMPACTE			01/01/2006			0	0
330101	12862	72	GI	COMPRA	130.479,84	Edifici c. Narcís Giralt, 74		130.479,84	130.479,84
		ARMARI			18/12/2006			0	0
320105	12863		GI	INSPECCIÓ FÍSICA O INVENTARI	0	Edifici c. Narcís Giralt, 74		0	0
		RADIOTELEFON			01/01/2006			0	0
330106	12865		SG	INSPECCIÓ FÍSICA O INVENTARI	0	Edifici c. Narcís Giralt, 74		0	0
		MÀQUINA D'ESTAMPACIÓ			01/01/2006			0	0
330106	12866		SG	INSPECCIÓ FÍSICA O INVENTARI	0	Edifici c. Narcís Giralt, 74		0	0
		INSOLADORA			01/01/2006			0	0
330106	12867		SG	INSPECCIÓ FÍSICA O INVENTARI	0	Edifici c. Narcís Giralt, 74		0	0
		PLEGADORA			01/01/2006			0	0
330106	12869		SG	INSPECCIÓ FÍSICA O INVENTARI	0	Edifici c. Narcís Giralt, 74		0	0
		TALADRADORA			01/01/2006			0	0
330106	12872		SG	INSPECCIÓ FÍSICA O INVENTARI	0	Edifici c. Narcís Giralt, 74		0	0
		ALÇADORA			01/01/2006			0	0

AJUNTAMENT-AJUNTAMENT DE SABADELL

Data obtenció 19/02/2024 9:21
Pàg. 123

LLIBRE A LLIBRE A: BENS, DRETS I OBLIGACIONS DE L'ENT LOCAL

EPÍGRAF: I.2 SERVEI PÚBLIC

SUBEPÍGRAF: I.2.C MOBLES

CLASSIFICAC N. BÉ	QUANT. DESCRIPCIÓ	C. GESTO T. ADQUISICIÓ C. COST	COST ADQUI. D- ALTA	CENTRE UBICACIÓ	PLANTA ESPAI	V.B.C. DOT. AMORT	F.A. V.C.
330106	12873	SG INSPECCIÓ FÍSICA O INVENTARI	0	Edifici c. Narcís Giralt, 74		0	0
	GUILLOTINA		01/01/2006			0	0
330101	12874 16	CU INSPECCIÓ FÍSICA O INVENTARI	0	Biblioteca Vapor Badia - c. Tres Creus. 127-129		0	0
	ARMARI		01/01/2006			0	0
330101	12875 16	CU INSPECCIÓ FÍSICA O INVENTARI	0	Biblioteca Vapor Badia - c. Tres Creus. 127-129		0	0
	TAULA		01/01/2006			0	0
330101	12876 1	CU INSPECCIÓ FÍSICA O INVENTARI	0	Biblioteca Vapor Badia - c. Tres Creus. 127-129		0	0
	TAULA RODONA		01/01/2006			0	0
330101	12877 29	CU INSPECCIÓ FÍSICA O INVENTARI	0	Biblioteca Vapor Badia - c. Tres Creus. 127-129		0	0
	CADIRA		01/01/2006			0	0
320102	12878	SG INSPECCIÓ FÍSICA O INVENTARI	0	Edifici c. Narcís Giralt, 74		0	0
	TRANSPALLET		01/01/2006			0	0
330101	12879 31	CU INSPECCIÓ FÍSICA O INVENTARI	0	Biblioteca Vapor Badia - c. Tres Creus. 127-129		0	0
	BUC		01/01/2006			0	0
330101	12880 2	SG INSPECCIÓ FÍSICA O INVENTARI	0	Edifici c. Narcís Giralt, 74		0	0
	TAULA		01/01/2006			0	0
330101	12881 2	SG INSPECCIÓ FÍSICA O INVENTARI	0	Edifici c. Narcís Giralt, 74		0	0
	TAULA		01/01/2006			0	0

AJUNTAMENT-AJUNTAMENT DE SABADELL

Data obtenció 19/02/2024 9:21
Pàg. 124

LLIBRE A LLIBRE A: BENS, DRETS I OBLIGACIONS DE L'ENT LOCAL

EPÍGRAF: I.2 SERVEI PÚBLIC

SUBEPÍGRAF: I.2.C MOBLES

CLASSIFICAC	N. BÉ	QUANT.	C. GESTO	T. ADQUISICIÓ	COST ADQUI.	CENTRE	PLANTA	V.B.C.	F.A.
		DESCRIPCIÓ	C. COST		D- ALTA	UBICACIÓ	ESPAI	DOT. AMORT	V.C.
330101	12882	3	SG	INSPECCIÓ FÍSICA O INVENTARI	0	Edifici c. Narcís Giralt, 74		0	0
		ARMARI			01/01/2006			0	0
330101	12883	4	SG	INSPECCIÓ FÍSICA O INVENTARI	0	EDIFICI NARCIS GIRALT	SOTERRANI	0	0
		CADIRA			01/01/2006	EDIFICI NARCÍS GIRALT	REPROGRAFIA	0	0
330101	12885	21	CU	INSPECCIÓ FÍSICA O INVENTARI	0	Biblioteca Vapor Badia - c. Tres Creus. 127-129		0	0
		CARRO			01/01/2006			0	0
330106	12887		SG	INSPECCIÓ FÍSICA O INVENTARI	0	Edifici c. Narcís Giralt, 74		0	0
		DESTRUCTORA DE PAPER			01/01/2006			0	0
330101	12888	7	SG	INSPECCIÓ FÍSICA O INVENTARI	0	Edifici c. Narcís Giralt, 74		0	0
		TAULA			01/01/2006			0	0
330101	12889	1	SG	INSPECCIÓ FÍSICA O INVENTARI	0	Edifici c. Narcís Giralt, 74		0	0
		TAULA			01/01/2006			0	0
320105	12890		CU	INSPECCIÓ FÍSICA O INVENTARI	0	Biblioteca Vapor Badia - c. Tres Creus. 127-129		0	0
		EQUIP VIGILANCIA I GRAVACIO			01/01/2006			0	0
330101	12891	13	SG	INSPECCIÓ FÍSICA O INVENTARI	0	Edifici c. Narcís Giralt, 74		0	0
		ARMARI			01/01/2006			0	0
330101	12894	1	SG	INSPECCIÓ FÍSICA O INVENTARI	0	Edifici c. Narcís Giralt, 74		0	0
		TAULA			01/01/2006			0	0

AJUNTAMENT-AJUNTAMENT DE SABADELL

Data obtenció 19/02/2024 9:21
Pàg. 125

LLIBRE A LLIBRE A: BENS, DRETS I OBLIGACIONS DE L'ENT LOCAL

EPÍGRAF: I.2 SERVEI PÚBLIC

SUBEPÍGRAF: I.2.C MOBLES

CLASSIFICAC	N. BÉ	QUANT.	C. GESTO	T. ADQUISICIÓ	COST ADQUI.	CENTRE	PLANTA	V.B.C.	F.A.
		DESCRIPCIÓ	C. COST		D- ALTA	UBICACIÓ	ESPAI	DOT. AMORT	V.C.
330101	12895	5	SG	INSPECCIÓ FÍSICA O INVENTARI	0	Edifici c. Narcís Giralt, 74		0	0
		BUC			01/01/2006			0	0
330206	12896	1	CU	INSPECCIÓ FÍSICA O INVENTARI	0	Biblioteca Vapor Badia - c. Tres Creus. 127-129		0	0
		MAEGAFONIA			01/01/2006			0	0
320101	12897		SG	INSPECCIÓ FÍSICA O INVENTARI	0	Edifici c. Narcís Giralt, 74		0	0
		ABRILLANTADORA			01/01/2006			0	0
320101	12898		SG	INSPECCIÓ FÍSICA O INVENTARI	0	Edifici c. Narcís Giralt, 74		0	0
		ABRILLANTADORA			01/01/2006			0	0
320101	12900		SG	INSPECCIÓ FÍSICA O INVENTARI	0	Edifici c. Narcís Giralt, 74		0	0
		NETEJADORA			01/01/2006			0	0
320101	12901		SG	INSPECCIÓ FÍSICA O INVENTARI	0	Edifici c. Narcís Giralt, 74		0	0
		NETEJADORA			01/01/2006			0	0
320101	12902		SG	INSPECCIÓ FÍSICA O INVENTARI	0	Edifici c. Narcís Giralt, 74		0	0
		NETEJADORA			01/01/2006			0	0
320101	12903		SG	INSPECCIÓ FÍSICA O INVENTARI	0	Edifici c. Narcís Giralt, 74		0	0
		NETEJADORA			01/01/2006			0	0
320101	12904		SG	INSPECCIÓ FÍSICA O INVENTARI	0	Edifici c. Narcís Giralt, 74		0	0
		NETEJADORA			01/01/2006			0	0

AJUNTAMENT-AJUNTAMENT DE SABADELL

Data obtenció 19/02/2024 9:21
Pàg. 126

LLIBRE A LLIBRE A: BENS, DRETS I OBLIGACIONS DE L'ENT LOCAL

EPÍGRAF: I.2 SERVEI PÚBLIC

SUBEPÍGRAF: I.2.C MOBLES

CLASSIFICAC	N. BÉ	QUANT.	C. GESTO	T. ADQUISICIÓ	COST ADQUI.	CENTRE	PLANTA	V.B.C.	F.A.
		DESCRIPCIÓ	C. COST		D- ALTA	UBICACIÓ	ESPAI	DOT. AMORT	V.C.
320101	12905		SG	INSPECCIÓ FÍSICA O INVENTARI	0	Edifici c. Narcís Giralt, 74		0	0
		NETEJADORA			01/01/2006			0	0
330104	12907		SG	INSPECCIÓ FÍSICA O INVENTARI	0	Edifici c. Narcís Giralt, 74		0	0
		MICROONES			01/01/2006			0	0
330104	12908		SG	INSPECCIÓ FÍSICA O INVENTARI	0	Edifici c. Narcís Giralt, 74		0	0
		FONT D'AIGUA FREDA			01/01/2006			0	0
330101	12909	2	SG	INSPECCIÓ FÍSICA O INVENTARI	0	Edifici c. Narcís Giralt, 74		0	0
		TAULA			01/01/2006			0	0
330101	12910	3	SG	INSPECCIÓ FÍSICA O INVENTARI	0	Edifici c. Narcís Giralt, 74		0	0
		TAULA			01/01/2006			0	0
330101	12911	9	SG	INSPECCIÓ FÍSICA O INVENTARI	0	Edifici c. Narcís Giralt, 74		0	0
		ARMARI			01/01/2006			0	0
330101	12913	8	SG	INSPECCIÓ FÍSICA O INVENTARI	0	Edifici c. Narcís Giralt, 74		0	0
		CADIRA			01/01/2006			0	0
330101	12914	1	SG	INSPECCIÓ FÍSICA O INVENTARI	0	Edifici c. Narcís Giralt, 74		0	0
		TAULA			01/01/2006			0	0
330104	12915		CU	INSPECCIÓ FÍSICA O INVENTARI	0	Biblioteca Vapor Badia - c. Tres Creus. 127-129		0	0
		NEVERA			01/01/2006			0	0

AJUNTAMENT-AJUNTAMENT DE SABADELL

Data obtenció 19/02/2024 9:21
Pàg. 127

LLIBRE A LLIBRE A: BENS, DRETS I OBLIGACIONS DE L'ENT LOCAL

EPÍGRAF: I.2 SERVEI PÚBLIC

SUBEPÍGRAF: I.2.C MOBLES

CLASSIFICAC	N. BÉ	QUANT.	C. GESTO	T. ADQUISICIÓ	COST ADQUI.	CENTRE	PLANTA	V.B.C.	F.A.
		DESCRIPCIÓ	C. COST		D- ALTA	UBICACIÓ	ESPAI	DOT. AMORT	V.C.
330101	12916	3	SG	INSPECCIÓ FÍSICA O INVENTARI	0	Edifici c. Narcís Giralta, 74		0	0
		BUC			01/01/2006			0	0
330104	12917		CU	INSPECCIÓ FÍSICA O INVENTARI	0	Biblioteca Vapor Badia - c. Tres Creus. 127-129		0	0
		MICROONES			01/01/2006			0	0
320104	12919		GI	INSPECCIÓ FÍSICA O INVENTARI	0	Edifici c. Narcís Giralta, 74		0	0
		CARREGADOR DE BATERIES			01/01/2006			0	0
320104	12920		GI	INSPECCIÓ FÍSICA O INVENTARI	0	Edifici c. Narcís Giralta, 74		0	0
		CARREGADOR DE BATERIES			01/01/2006			0	0
330101	12921	3	SG	INSPECCIÓ FÍSICA O INVENTARI	0	Edifici c. Narcís Giralta, 74		0	0
		TAULA			01/01/2006			0	0
330101	12922	1	SG	INSPECCIÓ FÍSICA O INVENTARI	0	Edifici c. Narcís Giralta, 74		0	0
		TAULA			01/01/2006			0	0
330101	12923	7	SG	INSPECCIÓ FÍSICA O INVENTARI	0	Edifici c. Narcís Giralta, 74		0	0
		ARMARI			01/01/2006			0	0
330101	12924	4	SG	INSPECCIÓ FÍSICA O INVENTARI	0	Edifici c. Narcís Giralta, 74		0	0
		CADIRA			01/01/2006			0	0
330101	12926	1	SG	INSPECCIÓ FÍSICA O INVENTARI	0	Edifici c. Narcís Giralta, 74		0	0
		SILLO			01/01/2006			0	0

AJUNTAMENT-AJUNTAMENT DE SABADELL

Data obtenció 19/02/2024 9:21
Pàg. 128

LLIBRE A LLIBRE A: BENS, DRETS I OBLIGACIONS DE L'ENT LOCAL

EPÍGRAF: I.2 SERVEI PÚBLIC

SUBEPÍGRAF: I.2.C MOBLES

CLASSIFICAC	N. BÉ	QUANT.	C. GESTO	T. ADQUISICIÓ	COST ADQUI.	CENTRE	PLANTA	V.B.C.	F.A.
		DESCRIPCIÓ	C. COST		D- ALTA	UBICACIÓ	ESPAI	DOT. AMORT	V.C.
330101	12927	3	SG	INSPECCIÓ FÍSICA O INVENTARI	0	Edifici c. Narcís Giralt, 74		0	0
		BUC			01/01/2006			0	0
330101	12928	2	GI	INSPECCIÓ FÍSICA O INVENTARI	0	Edifici c. Narcís Giralt, 74		0	0
		TAULA			01/01/2006			0	0
330101	12929	1	GI	INSPECCIÓ FÍSICA O INVENTARI	0	Edifici c. Narcís Giralt, 74		0	0
		CARRO			01/01/2006			0	0
320103	12930		GI	INSPECCIÓ FÍSICA O INVENTARI	0	Edifici c. Narcís Giralt, 74		0	0
		MIRA TOPOGRAFICA INVERSA			01/01/2006			0	0
320103	12931		GI	INSPECCIÓ FÍSICA O INVENTARI	0	Edifici c. Narcís Giralt, 74		0	0
		DISTANCIOMETRE DE MA			01/01/2006			0	0
330101	12932	32	SG	INSPECCIÓ FÍSICA O INVENTARI	0	Edifici c. Narcís Giralt, 74		0	0
		ARMARI			01/01/2006			0	0
330104	12933		SG	INSPECCIÓ FÍSICA O INVENTARI	0	Edifici c. Narcís Giralt, 74		0	0
		MICROONES			01/01/2006			0	0
330101	12934	4	CU	INSPECCIÓ FÍSICA O INVENTARI	0	Biblioteca Vapor Badia - c. Tres Creus. 127-129		0	0
		TAULA			01/01/2006			0	0
320103	12936		GI	INSPECCIÓ FÍSICA O INVENTARI	0	Edifici c. Narcís Giralt, 74		0	0
		TAQUIMETRE			01/01/2006			0	0

AJUNTAMENT-AJUNTAMENT DE SABADELL

Data obtenció 19/02/2024 9:21
Pàg. 129

LLIBRE A LLIBRE A: BENS, DRETS I OBLIGACIONS DE L'ENT LOCAL

EPÍGRAF: I.2 SERVEI PÚBLIC

SUBEPÍGRAF: I.2.C MOBLES

CLASSIFICAC N. BÉ	QUANT. DESCRIPCIÓ	C. GESTO T. ADQUISICIÓ C. COST	COST ADQUI. D- ALTA	CENTRE UBICACIÓ	PLANTA ESPAI	V.B.C. DOT. AMORT	F.A. V.C.
330204	12937	CU INSPECCIÓ FÍSICA O INVENTARI	0	Biblioteca Vapor Badia - c. Tres Creus. 127-129		0	0
	TELO		01/01/2006			0	0
330101	12938	133 CU INSPECCIÓ FÍSICA O INVENTARI	0	Biblioteca Vapor Badia - c. Tres Creus. 127-129		0	0
	CADIREES		01/01/2006			0	0
320103	12939	GI INSPECCIÓ FÍSICA O INVENTARI	0	Edifici c. Narcís Giralt, 74		0	0
	TEODOLIT		01/01/2006			0	0
320101	12940	GI INSPECCIÓ FÍSICA O INVENTARI	0	Edifici c. Narcís Giralt, 74		0	0
	TREPANT		01/01/2006			0	0
330104	12941	CU INSPECCIÓ FÍSICA O INVENTARI	0	Biblioteca Vapor Badia - c. Tres Creus. 127-129		0	0
	REPRODUCTOR CD		01/01/2006			0	0
330104	12942	CU INSPECCIÓ FÍSICA O INVENTARI	0	Biblioteca Vapor Badia - c. Tres Creus. 127-129		0	0
	DVD		01/01/2006			0	0
330104	12943	CU INSPECCIÓ FÍSICA O INVENTARI	0	Biblioteca Vapor Badia - c. Tres Creus. 127-129		0	0
	REPRODUCTOR VIDEO		01/01/2006			0	0
330104	12944	CU INSPECCIÓ FÍSICA O INVENTARI	0	Biblioteca Vapor Badia - c. Tres Creus. 127-129		0	0
	REPRODUCTOR CD		01/01/2006			0	0
330205	12946	DH INSPECCIÓ FÍSICA O INVENTARI	0	Igualtat dona-home - c. de Vidal, 142-148		0	0
	AMPLIFICADOR		01/01/2006			0	0

AJUNTAMENT-AJUNTAMENT DE SABADELL

Data obtenció 19/02/2024 9:21
Pàg. 130

LLIBRE A LLIBRE A: BENS, DRETS I OBLIGACIONS DE L'ENT LOCAL

EPÍGRAF: I.2 SERVEI PÚBLIC

SUBEPÍGRAF: I.2.C MOBLES

CLASSIFICAC N. BÉ	QUANT.	C. GESTO T. ADQUISICIÓ	COST ADQUI.	CENTRE	PLANTA	V.B.C.	F.A.
	DESCRIPCIÓ	C. COST	D- ALTA	UBICACIÓ	ESPAI	DOT. AMORT	V.C.
330205	12947	CU INSPECCIÓ FÍSICA O INVENTARI	0	Biblioteca Vapor Badia - c. Tres Creus. 127-129		0	0
	MESA DE MESCLES		01/01/2006			0	0
330206	12948	5 CU INSPECCIÓ FÍSICA O INVENTARI	0	Biblioteca Vapor Badia - c. Tres Creus. 127-129		0	0
	MICROFONS		01/01/2006			0	0
330206	12949	2 CU INSPECCIÓ FÍSICA O INVENTARI	0	Biblioteca Vapor Badia - c. Tres Creus. 127-129		0	0
	ALTAVEUS		01/01/2006			0	0
330106	12950	CU INSPECCIÓ FÍSICA O INVENTARI	0	Biblioteca Vapor Badia - c. Tres Creus. 127-129		0	0
	PROJECTOR DIAPOSITIVES		01/01/2006			0	0
300106	12951	CU INSPECCIÓ FÍSICA O INVENTARI	0	Biblioteca Vapor Badia - c. Tres Creus. 127-129		0	0
	PROJECTOR SOSTRE		01/01/2006			0	0
300106	12952	CU INSPECCIÓ FÍSICA O INVENTARI	0	Biblioteca Vapor Badia - c. Tres Creus. 127-129		0	0
	PROJECTOR PORTATIL		01/01/2006			0	0
330106	12953	CU INSPECCIÓ FÍSICA O INVENTARI	0	Biblioteca Vapor Badia - c. Tres Creus. 127-129		0	0
	PROJECTOR TRANSPARENCIES		01/01/2006			0	0
320103	12954	GI INSPECCIÓ FÍSICA O INVENTARI	0	Edifici c. Narcís Giralt, 74		0	0
	NIVELL		01/01/2006			0	0
320103	12955	GI INSPECCIÓ FÍSICA O INVENTARI	0	Edifici c. Narcís Giralt, 74		0	0
	JALO		01/01/2006			0	0

AJUNTAMENT-AJUNTAMENT DE SABADELL

Data obtenció 19/02/2024 9:21
Pàg. 131

LLIBRE A LLIBRE A: BENS, DRETS I OBLIGACIONS DE L'ENT LOCAL

EPÍGRAF: I.2 SERVEI PÚBLIC

SUBEPÍGRAF: I.2.C MOBLES

CLASSIFICAC	N. BÉ	QUANT.	C. GESTO	T. ADQUISICIÓ	COST ADQUI.	CENTRE	PLANTA	V.B.C.	F.A.
		DESCRIPCIÓ	C. COST		D- ALTA	UBICACIÓ	ESPAI	DOT. AMORT	V.C.
330101	12956	48	CU	INSPECCIÓ FÍSICA O INVENTARI	0	Biblioteca Vapor Badia - c. Tres Creus. 127-129		0	0
		TAMBORET			01/01/2006			0	0
330101	12957	159	CU	COMPRA	19.207,20	Biblioteca Vapor Badia - c. Tres Creus. 127-129		19.207,20	19.207,20
		CADIRA			31/12/2001			0	0
330101	12958	22	CU	INSPECCIÓ FÍSICA O INVENTARI	0	Biblioteca Vapor Badia - c. Tres Creus. 127-129		0	0
		TAULA RODONA			01/01/2006			0	0
330101	12959	66	CU	COMPRA	25.518,90	Biblioteca Vapor Badia - c. Tres Creus. 127-129		25.518,90	25.518,90
		TAULA			17/07/2006			0	0
330101	12960	19	CU	INSPECCIÓ FÍSICA O INVENTARI	0	Biblioteca Vapor Badia - c. Tres Creus. 127-129		0	0
		ARMARI			01/01/2006			0	0
330101	12961	107	CU	COMPRA	106.808,47	Biblioteca Vapor Badia - c. Tres Creus. 127-129		106.808,47	106.808,47
		MOBLE PRESTATGERIA			01/01/2000			0	0
330101	12962	6	CU	INSPECCIÓ FÍSICA O INVENTARI	0	Biblioteca Vapor Badia - c. Tres Creus. 127-129		0	0
		ALA			01/01/2006			0	0
330101	12963	47	CU	INSPECCIÓ FÍSICA O INVENTARI	0	Biblioteca Vapor Badia - c. Tres Creus. 127-129		0	0
		SILLO			01/01/2006			0	0
320103	12964		GI	INSPECCIÓ FÍSICA O INVENTARI	0	Edifici c. Narcís Giralt, 74		0	0
		JALO			01/01/2006			0	0

AJUNTAMENT-AJUNTAMENT DE SABADELL

Data obtenció 19/02/2024 9:21
Pàg. 132

LLIBRE A LLIBRE A: BENS, DRETS I OBLIGACIONS DE L'ENT LOCAL

EPÍGRAF: I.2 SERVEI PÚBLIC

SUBEPÍGRAF: I.2.C MOBLES

CLASSIFICAC N. BÉ	QUANT. DESCRIPCIÓ	C. GESTO T. ADQUISICIÓ C. COST	COST ADQUI. D- ALTA	CENTRE UBICACIÓ	PLANTA ESPAI	V.B.C. DOT. AMORT	F.A. V.C.
320103	12965	GI INSPECCIÓ FÍSICA O INVENTARI	0	Edifici c. Narcís Giralt, 74		0	0
	JALO		01/01/2006			0	0
320103	12966	GI INSPECCIÓ FÍSICA O INVENTARI	0	Edifici c. Narcís Giralt, 74		0	0
	JALO		01/01/2006			0	0
320103	12967	GI INSPECCIÓ FÍSICA O INVENTARI	0	Edifici c. Narcís Giralt, 74		0	0
	JALO		01/01/2006			0	0
320101	12968	GI INSPECCIÓ FÍSICA O INVENTARI	0	Edifici c. Narcís Giralt, 74		0	0
	PISTOLA		01/01/2006			0	0
320101	12969	GI INSPECCIÓ FÍSICA O INVENTARI	0	Edifici c. Narcís Giralt, 74		0	0
	MARCADOR		01/01/2006			0	0
320101	12970	GI INSPECCIÓ FÍSICA O INVENTARI	0	Edifici c. Narcís Giralt, 74		0	0
	MARCADOR		01/01/2006			0	0
330201	12971	CU INSPECCIÓ FÍSICA O INVENTARI	0	Biblioteca Vapor Badia - c. Tres Creus. 127-129		0	0
	REPRODUCTOR CD		01/01/2006			0	0
330201	12972	CU INSPECCIÓ FÍSICA O INVENTARI	0	Biblioteca Vapor Badia - c. Tres Creus. 127-129		0	0
	REPRODUCTOR CD		01/01/2006			0	0
330201	12973	CU INSPECCIÓ FÍSICA O INVENTARI	0	Biblioteca Vapor Badia - c. Tres Creus. 127-129		0	0
	REPRODUCTOR CD		01/01/2006			0	0

AJUNTAMENT-AJUNTAMENT DE SABADELL

Data obtenció 19/02/2024 9:21
Pàg. 133

LLIBRE A LLIBRE A: BENS, DRETS I OBLIGACIONS DE L'ENT LOCAL

EPÍGRAF: I.2 SERVEI PÚBLIC

SUBEPÍGRAF: I.2.C MOBLES

CLASSIFICAC	N. BÉ	QUANT. DESCRIPCIÓ	C. GESTO C. COST	T. ADQUISICIÓ	COST ADQUI. D- ALTA	CENTRE UBICACIÓ	PLANTA ESPAI	V.B.C. DOT. AMORT	F.A. V.C.
330201	12974	REPRODUCTOR CD	CU INSPECCIÓ FÍSICA O INVENTARI		0 01/01/2006	Biblioteca Vapor Badia - c. Tres Creus. 127-129		0 0	0 0
330201	12975	REPRODUCTOR CD	CU INSPECCIÓ FÍSICA O INVENTARI		0 01/01/2006	Biblioteca Vapor Badia - c. Tres Creus. 127-129		0 0	0 0
330201	12976	REPRODUCTOR CD	CU INSPECCIÓ FÍSICA O INVENTARI		0 01/01/2006	Biblioteca Vapor Badia - c. Tres Creus. 127-129		0 0	0 0
330201	12977	REPRODUCTOR DVD	CU INSPECCIÓ FÍSICA O INVENTARI		0 01/01/2006	Biblioteca Vapor Badia - c. Tres Creus. 127-129		0 0	0 0
330201	12978	REPRODUCTOR DVD	CU INSPECCIÓ FÍSICA O INVENTARI		0 01/01/2006	Biblioteca Vapor Badia - c. Tres Creus. 127-129		0 0	0 0
330201	12979	REPRODUCTOR VHS	CU INSPECCIÓ FÍSICA O INVENTARI		0 01/01/2006	Biblioteca Vapor Badia - c. Tres Creus. 127-129		0 0	0 0
330201	12980	REPRODUCTOR VHS	CU INSPECCIÓ FÍSICA O INVENTARI		0 01/01/2006	Biblioteca Vapor Badia - c. Tres Creus. 127-129		0 0	0 0
330104	12981	TELEVISOR	CU INSPECCIÓ FÍSICA O INVENTARI		0 01/01/2006	Biblioteca Vapor Badia - c. Tres Creus. 127-129		0 0	0 0
330104	12982	TELEVISOR	CU INSPECCIÓ FÍSICA O INVENTARI		0 01/01/2006	Biblioteca Vapor Badia - c. Tres Creus. 127-129		0 0	0 0

AJUNTAMENT-AJUNTAMENT DE SABADELL

Data obtenció 19/02/2024 9:21
Pàg. 134

LLIBRE A LLIBRE A: BENS, DRETS I OBLIGACIONS DE L'ENT LOCAL

EPÍGRAF: I.2 SERVEI PÚBLIC

SUBEPÍGRAF: I.2.C MOBLES

CLASSIFICAC N. BÉ	QUANT. DESCRIPCIÓ	C. GESTO T. ADQUISICIÓ C. COST	COST ADQUI. D- ALTA	CENTRE UBICACIÓ	PLANTA ESPAI	V.B.C. DOT. AMORT	F.A. V.C.
330104	12983	CU INSPECCIÓ FÍSICA O INVENTARI	0	Biblioteca Vapor Badia - c. Tres Creus. 127-129		0	0
	TELEVISOR		01/01/2006			0	0
330104	12984	CU INSPECCIÓ FÍSICA O INVENTARI	0	Biblioteca Vapor Badia - c. Tres Creus. 127-129		0	0
	TELEVISOR		01/01/2006			0	0
330104	12985	CU INSPECCIÓ FÍSICA O INVENTARI	0	Biblioteca Vapor Badia - c. Tres Creus. 127-129		0	0
	TELEVISOR		01/01/2006			0	0
330104	12986	CU INSPECCIÓ FÍSICA O INVENTARI	0	Biblioteca Vapor Badia - c. Tres Creus. 127-129		0	0
	TELEVISOR		01/01/2006			0	0
300106	12988	SG INSPECCIÓ FÍSICA O INVENTARI	0	Edifici c. Narcís Giral, 74		0	0
	LECTOR CODI DE BARRES		01/01/2006			0	0
330101	12989	7 CU INSPECCIÓ FÍSICA O INVENTARI	0	Edifici Cultura - pl. Sant Roc, 12-13-14		0	0
	TAULA		01/01/2006			0	0
330101	12990	9 CU INSPECCIÓ FÍSICA O INVENTARI	0	Edifici Cultura - pl. Sant Roc, 12-13-14		0	0
	CADIRA		01/01/2006			0	0
330101	12991	8 CU INSPECCIÓ FÍSICA O INVENTARI	0	Edifici Cultura - pl. Sant Roc, 12-13-14		0	0
	ARMARI		01/01/2006			0	0
330101	12992	8 CU INSPECCIÓ FÍSICA O INVENTARI	0	Edifici Cultura - pl. Sant Roc, 12-13-14		0	0
	BUC		01/01/2006			0	0

AJUNTAMENT-AJUNTAMENT DE SABADELL

Data obtenció 19/02/2024 9:21
Pàg. 135

LLIBRE A LLIBRE A: BENS, DRETS I OBLIGACIONS DE L'ENT LOCAL

EPÍGRAF: I.2 SERVEI PÚBLIC

SUBEPÍGRAF: I.2.C MOBLES

CLASSIFICAC N. BÉ	QUANT.	C. GESTO T. ADQUISICIÓ	COST ADQUI.	CENTRE	PLANTA	V.B.C.	F.A.
	DESCRIPCIÓ	C. COST	D- ALTA	UBICACIÓ	ESPAI	DOT. AMORT	V.C.
330101	12993	13	CU INSPECCIÓ FÍSICA O INVENTARI	0	Centre Cívic i Biblioteca de Can Puiggener	0	0
	TAULA		01/01/2006	Biblioteca Can Puiggener		0	0
330101	12994	1	CU INSPECCIÓ FÍSICA O INVENTARI	0	Centre Cívic i Biblioteca de Can Puiggener	0	0
	TAULA		01/01/2006	Biblioteca Can Puiggener		0	0
330101	12995	47	CU INSPECCIÓ FÍSICA O INVENTARI	0	Centre Cívic i Biblioteca de Can Puiggener	0	0
	CADIRA		01/01/2006	Biblioteca Can Puiggener		0	0
330101	12996	5	CU INSPECCIÓ FÍSICA O INVENTARI	0	Centre Cívic i Biblioteca de Can Puiggener	0	0
	CADIRA		01/01/2006	Biblioteca Can Puiggener		0	0
330101	12997	2	CU INSPECCIÓ FÍSICA O INVENTARI	0	Centre Cívic i Biblioteca de Can Puiggener	0	0
	TAULA		01/01/2006	Biblioteca Can Puiggener		0	0
330101	12998	1	CU INSPECCIÓ FÍSICA O INVENTARI	0	Centre Cívic i Biblioteca de Can Puiggener	0	0
	TAULA		01/01/2006	Biblioteca Can Puiggener		0	0
330101	12999	16	CU INSPECCIÓ FÍSICA O INVENTARI	0	Centre Cívic i Biblioteca de Can Puiggener	0	0
	BUC		01/01/2006	Biblioteca Can Puiggener		0	0
330101	13000	1	CU INSPECCIÓ FÍSICA O INVENTARI	0	Centre Cívic i Biblioteca de Can Puiggener	0	0
	MOSTRADOR		01/01/2006	Biblioteca Can Puiggener		0	0
320102	13001		CU INSPECCIÓ FÍSICA O INVENTARI	0	Centre Cívic i Biblioteca de Can Puiggener	0	0
	CARRETO		01/01/2006	Biblioteca Can Puiggener		0	0

AJUNTAMENT-AJUNTAMENT DE SABADELL

Data obtenció 19/02/2024 9:21
Pàg. 136

LLIBRE A LLIBRE A: BENS, DRETS I OBLIGACIONS DE L'ENT LOCAL

EPÍGRAF: I.2 SERVEI PÚBLIC

SUBEPÍGRAF: I.2.C MOBLES

CLASSIFICAC	N. BÉ	QUANT.	C. GESTO	T. ADQUISICIÓ	COST ADQUI.	CENTRE	PLANTA	V.B.C.	F.A.
		DESCRIPCIÓ	C. COST		D- ALTA	UBICACIÓ	ESPAI	DOT. AMORT	V.C.
320102	13002		CU	INSPECCIÓ FÍSICA O INVENTARI	0	Centre Cívic i Biblioteca de Can Puiggener		0	0
		CARRETO			01/01/2006	Biblioteca Can Puiggener		0	0
330101	13003	1	CU	INSPECCIÓ FÍSICA O INVENTARI	0	Centre Cívic i Biblioteca de Can Puiggener		0	0
		ARXIVADOR			01/01/2006	Biblioteca Can Puiggener		0	0
330201	13004		CU	INSPECCIÓ FÍSICA O INVENTARI	0	Centre Cívic i Biblioteca de Can Puiggener		0	0
		CAMARA FOTOGRAFICA			01/01/2006	Biblioteca Can Puiggener		0	0
330101	13005	14	CU	COMPRA	13.975,00	Biblioteca La Serra - pl. de Cristobal Ramos, 1 bx		13.975,00	13.975,00
		MOBLE PRESTATGERIA			01/04/2006			0	0
330101	13008	25	CU	COMPRA	510,00	Biblioteca La Serra - pl. de Cristobal Ramos, 1 bx		510,00	510,00
		MOBLE PRESTATGERIA			01/04/2006			0	0
330104	13009		CU	INSPECCIÓ FÍSICA O INVENTARI	0	Centre Cívic i Biblioteca de Can Puiggener		0	0
		CASSETTE GRAVADORA			01/01/2006	Biblioteca Can Puiggener		0	0
330104	13010		CU	INSPECCIÓ FÍSICA O INVENTARI	0	Centre Cívic i Biblioteca de Can Puiggener		0	0
		TELEVISOR			01/01/2006	Biblioteca Can Puiggener		0	0
330106	13011		CU	INSPECCIÓ FÍSICA O INVENTARI	0	Centre Cívic i Biblioteca de Can Puiggener		0	0
		PROJECTOR DE DIAPOSITIVES			01/01/2006	Biblioteca Can Puiggener		0	0
330201	13012		CU	CESSIÓ GRATUÏTA DE DOMINI	0	Centre Cívic i Biblioteca de Can Puiggener		0	0
		LECTOR/GRAVADORA DVD			01/01/2006	Biblioteca Can Puiggener		0	0

AJUNTAMENT-AJUNTAMENT DE SABADELL

Data obtenció 19/02/2024 9:21
Pàg. 137

LLIBRE A LLIBRE A: BENS, DRETS I OBLIGACIONS DE L'ENT LOCAL

EPÍGRAF: I.2 SERVEI PÚBLIC

SUBEPÍGRAF: I.2.C MOBLES

CLASSIFICAC N. BÉ	QUANT. DESCRIPCIÓ	C. GESTO T. ADQUISICIÓ C. COST	COST ADQUI. D- ALTA	CENTRE UBICACIÓ	PLANTA ESPAI	V.B.C. DOT. AMORT	F.A. V.C.
330201	13013	CU CESSIÓ GRATUÏTA DE DOMINI	0	Centre Cívic i Biblioteca de Can Puiggener		0	0
	LECTOR OPTIC		01/01/2006	Biblioteca Can Puiggener		0	0
330201	13015	CU CESSIÓ GRATUÏTA DE DOMINI	0	Centre Cívic i Biblioteca de Can Puiggener		0	0
	LECTOR OPTIC		01/01/2006	Biblioteca Can Puiggener		0	0
330101	13017	9 SE INSPECCIÓ FÍSICA O INVENTARI	0	Edifici c. Narcís Giral, 74		0	0
	TAULA		01/01/2006			0	0
330201	13019	CU CESSIÓ GRATUÏTA DE DOMINI	0	Centre Cívic i Biblioteca de Can Puiggener		0	0
	LECTOR OPTIC		01/01/2006	Biblioteca Can Puiggener		0	0
330101	13020	3 CU COMPRA	4.943,00	Biblioteca La Serra - pl. de Cristobal Ramos, 1 bx		4.943,00	4.943,00
	MOBLE PRESTATGERIA		01/04/2006			0	0
330101	13021	2 SE INSPECCIÓ FÍSICA O INVENTARI	0	Edifici c. Narcís Giral, 74		0	0
	TAULA		01/01/2006			0	0
330101	13022	5 CU COMPRA	2.688,00	Biblioteca La Serra - pl. de Cristobal Ramos, 1 bx		2.688,00	2.688,00
	TAULA		01/04/2006			0	0
330101	13023	2 SE INSPECCIÓ FÍSICA O INVENTARI	0	Edifici c. Narcís Giral, 74		0	0
	TAULA		01/01/2006			0	0
330101	13024	5 CU COMPRA	2.059,50	Biblioteca La Serra - pl. de Cristobal Ramos, 1 bx		2.059,50	2.059,50
	TAULA RODONA		01/04/2006			0	0

AJUNTAMENT-AJUNTAMENT DE SABADELL

Data obtenció 19/02/2024 9:21
Pàg. 138

LLIBRE A LLIBRE A: BENS, DRETS I OBLIGACIONS DE L'ENT LOCAL

EPÍGRAF: I.2 SERVEI PÚBLIC

SUBEPÍGRAF: I.2.C MOBLES

CLASSIFICAC	N. BÉ	QUANT.	C. GESTO	T. ADQUISICIÓ	COST ADQUI.	CENTRE	PLANTA	V.B.C.	F.A.
		DESCRIPCIÓ	C. COST		D- ALTA	UBICACIÓ	ESPAI	DOT. AMORT	V.C.
330101	13025	12	SE	INSPECCIÓ FÍSICA O INVENTARI	0	EDIFICI NARCIS GIRALT	PLANTA BAIXA	0	0
		CADIRA			01/01/2006	EDIFICI NARCÍS GIRALT	GESTIÓ TRIBUTÀRIA	0	0
330101	13026	21	SE	INSPECCIÓ FÍSICA O INVENTARI	0	Edifici c. Narcís Giralt, 74		0	0
		CADIRA			01/01/2006			0	0
330101	13027	11	SE	INSPECCIÓ FÍSICA O INVENTARI	0	Edifici c. Narcís Giralt, 74		0	0
		BUC			01/01/2006			0	0
330101	13028	34	SE	INSPECCIÓ FÍSICA O INVENTARI	0	Edifici c. Narcís Giralt, 74		0	0
		ARMARI			01/01/2006			0	0
330101	13029	2	SG	INSPECCIÓ FÍSICA O INVENTARI	0	Edifici c. Narcís Giralt, 74		0	0
		TAULA			01/01/2006			0	0
330101	13030	12	SG	INSPECCIÓ FÍSICA O INVENTARI	0	Edifici c. Narcís Giralt, 74		0	0
		CADIRA			01/01/2006			0	0
330101	13031	4	CU	COMPRA	316,00	Biblioteca La Serra - pl. de Cristobal Ramos, 1 bx		316,00	316,00
		TAMBORET			01/12/2006			0	0
330101	13032	56	CU	COMPRA	11.547,64	Biblioteca La Serra - pl. de Cristobal Ramos, 1 bx		11.547,64	11.547,64
		CADIRA			01/04/2006			0	0
330101	13033	36	CU	COMPRA	6.912,00	Biblioteca La Serra - pl. de Cristobal Ramos, 1 bx		6.912,00	6.912,00
		CADIRA			01/04/2006			0	0

AJUNTAMENT-AJUNTAMENT DE SABADELL

Data obtenció 19/02/2024 9:21
Pàg. 139

LLIBRE A LLIBRE A: BENS, DRETS I OBLIGACIONS DE L'ENT LOCAL

EPÍGRAF: I.2 SERVEI PÚBLIC

SUBEPÍGRAF: I.2.C MOBLES

CLASSIFICAC	N. BÉ	QUANT.	C. GESTO	T. ADQUISICIÓ	COST ADQUI.	CENTRE	PLANTA	V.B.C.	F.A.
		DESCRIPCIÓ	C. COST		D- ALTA	UBICACIÓ	ESPAI	DOT. AMORT	V.C.
330101	13035	5	CU COMPRA		1.539,00	Biblioteca La Serra - pl. de Cristobal Ramos, 1 bx		1.539,00	1.539,00
		CADIRA			01/04/2006			0	0
330101	13036	9	CU COMPRA		3.872,00	Biblioteca La Serra - pl. de Cristobal Ramos, 1 bx		3.872,00	3.872,00
		BUTAQUES			01/04/2006			0	0
330101	13037	5	CU COMPRA		2.167,10	Biblioteca La Serra - pl. de Cristobal Ramos, 1 bx		2.167,10	2.167,10
		TAULA			01/04/2006			0	0
330101	13038	3	CU COMPRA		1.634,12	Biblioteca La Serra - pl. de Cristobal Ramos, 1 bx		1.634,12	1.634,12
		MOBLE			01/04/2006			0	0
330101	13039	16	CU COMPRA		6.941,95	Biblioteca La Serra - pl. de Cristobal Ramos, 1 bx		6.941,95	6.941,95
		BUC			01/04/2006			0	0
330101	13040	37	CU COMPRA		10.681,21	Biblioteca La Serra - pl. de Cristobal Ramos, 1 bx		10.681,21	10.681,21
		ARMARI			01/04/2006			0	0
330101	13041	8	CU COMPRA		3.118,94	Biblioteca La Serra - pl. de Cristobal Ramos, 1 bx		3.118,94	3.118,94
		BUC			01/04/2006			0	0
330101	13043	6	CU COMPRA		994,74	Biblioteca La Serra - pl. de Cristobal Ramos, 1 bx		994,74	994,74
		MOBLE PRESTATGERIA			01/04/2006			0	0
330101	13044	1	CU COMPRA		1.663,71	Biblioteca La Serra - pl. de Cristobal Ramos, 1 bx		1.663,71	1.663,71
		BUSTIA RETORN DOCUMENTS			01/04/2006			0	0

AJUNTAMENT-AJUNTAMENT DE SABADELL

Data obtenció 19/02/2024 9:21
Pàg. 140

LLIBRE A LLIBRE A: BENS, DRETS I OBLIGACIONS DE L'ENT LOCAL

EPÍGRAF: I.2 SERVEI PÚBLIC

SUBEPÍGRAF: I.2.C MOBLES

CLASSIFICAC	N. BÉ	QUANT.	C. GESTO	T. ADQUISICIÓ	COST ADQUI.	CENTRE	PLANTA	V.B.C.	F.A.
		DESCRIPCIÓ	C. COST		D- ALTA	UBICACIÓ	ESPAI	DOT. AMORT	V.C.
330101	13046	14	SS	INSPECCIÓ FÍSICA O INVENTARI	0	c. de la Rambla, 22, 1º i 2ª plantes		0	0
		TAULA			01/01/2006			0	0
330101	13047	7	SS	INSPECCIÓ FÍSICA O INVENTARI	0	c. de la Rambla, 22, 1º i 2ª plantes		0	0
		ALA			01/01/2006			0	0
330101	13048	9	SS	INSPECCIÓ FÍSICA O INVENTARI	0	c. de la Rambla, 22, 1º i 2ª plantes		0	0
		BUC			01/01/2006			0	0
330101	13049	23	SS	INSPECCIÓ FÍSICA O INVENTARI	0	c. de la Rambla, 22, 1º i 2ª plantes		0	0
		CADIRA			01/01/2006			0	0
330101	13050	3	SS	INSPECCIÓ FÍSICA O INVENTARI	0	c. de la Rambla, 22, 1º i 2ª plantes		0	0
		TAULA RODONA			01/01/2006			0	0
330101	13051	37	SS	INSPECCIÓ FÍSICA O INVENTARI	0	c. de la Rambla, 22, 1º i 2ª plantes		0	0
		ARMARI			01/01/2006			0	0
330101	13052	11	SS	INSPECCIÓ FÍSICA O INVENTARI	0	c. de la Rambla, 22, 1º i 2ª plantes		0	0
		CADIRA RODES			01/01/2006			0	0
330106	13053		SS	INSPECCIÓ FÍSICA O INVENTARI	0	c. de la Rambla, 22, 1º i 2ª plantes		0	0
		TRITURADORA			01/01/2006			0	0
330104	13054		SS	INSPECCIÓ FÍSICA O INVENTARI	0	c. de la Rambla, 22, 1º i 2ª plantes		0	0
		TELEVISOR			01/01/2006			0	0

AJUNTAMENT-AJUNTAMENT DE SABADELL

Data obtenció 19/02/2024 9:21
Pàg. 141

LLIBRE A LLIBRE A: BENS, DRETS I OBLIGACIONS DE L'ENT LOCAL

EPÍGRAF: I.2 SERVEI PÚBLIC

SUBEPÍGRAF: I.2.C MOBLES

CLASSIFICAC N. BÉ	QUANT. DESCRIPCIÓ	C. GESTO T. ADQUISICIÓ C. COST	COST ADQUI. D- ALTA	CENTRE UBICACIÓ	PLANTA ESPAI	V.B.C. DOT. AMORT	F.A. V.C.
330104	13055	SS INSPECCIÓ FÍSICA O INVENTARI	0	c. de la Rambla, 22, 1º i 2ª plantes		0	0
	NEVERA		01/01/2006			0	0
330106	13056	SS INSPECCIÓ FÍSICA O INVENTARI	0	c. de la Rambla, 22, 1º i 2ª plantes		0	0
	ENQUADERNADORA		01/01/2006			0	0
330101	13057	1 SS INSPECCIÓ FÍSICA O INVENTARI	0	c. de la Rambla, 22, 1º i 2ª plantes		0	0
	CAIXA FORTA		01/01/2006			0	0
330101	13058	9 SS INSPECCIÓ FÍSICA O INVENTARI	0	c. de la Rambla, 22, 1º i 2ª plantes		0	0
	TAULA		01/01/2006			0	0
330101	13059	3 SS INSPECCIÓ FÍSICA O INVENTARI	0	c. de la Rambla, 22, 1º i 2ª plantes		0	0
	TAULA RODONA		01/01/2006			0	0
330101	13060	21 SS INSPECCIÓ FÍSICA O INVENTARI	0	c. de la Rambla, 22, 1º i 2ª plantes		0	0
	CADIRA		01/01/2006			0	0
330101	13061	8 SS INSPECCIÓ FÍSICA O INVENTARI	0	c. de la Rambla, 22, 1º i 2ª plantes		0	0
	CADIRA RODES		01/01/2006			0	0
330101	13062	22 SS COMPRA	39.868,84	c. de la Rambla, 22, 1º i 2ª plantes		39.868,84	39.868,84
	ARMARI		01/01/1999			0	0
330101	13063	7 SS INSPECCIÓ FÍSICA O INVENTARI	0	c. de la Rambla, 22, 1º i 2ª plantes		0	0
	ALA		01/01/2006			0	0

AJUNTAMENT-AJUNTAMENT DE SABADELL

Data obtenció 19/02/2024 9:21
Pàg. 142

LLIBRE A LLIBRE A: BENS, DRETS I OBLIGACIONS DE L'ENT LOCAL

EPÍGRAF: I.2 SERVEI PÚBLIC

SUBEPÍGRAF: I.2.C MOBLES

CLASSIFICAC	N. BÉ	QUANT.	C. GESTO	T. ADQUISICIÓ	COST ADQUI.	CENTRE	PLANTA	V.B.C.	F.A.
		DESCRIPCIÓ	C. COST		D- ALTA	UBICACIÓ	ESPAI	DOT. AMORT	V.C.
330101	13064	5	SS	INSPECCIÓ FÍSICA O INVENTARI	0	c. de la Rambla, 22, 1º i 2º plantes		0	0
		BUC			01/01/2006			0	0
330101	13065	12	CU	INSPECCIÓ FÍSICA O INVENTARI	0	Ateneu - pl. Sant Roc, 10-11		0	0
		ARMARI			01/01/2006			0	0
330101	13066	7	CU	INSPECCIÓ FÍSICA O INVENTARI	0	Ateneu - pl. Sant Roc, 10-11		0	0
		TAULA			01/01/2006			0	0
330101	13067	1	CU	INSPECCIÓ FÍSICA O INVENTARI	0	Ateneu - pl. Sant Roc, 10-11		0	0
		TAULA			01/01/2006			0	0
330101	13068	8	CU	INSPECCIÓ FÍSICA O INVENTARI	0	Ateneu - pl. Sant Roc, 10-11		0	0
		CADIRA			01/01/2006			0	0
330101	13069	3	CU	INSPECCIÓ FÍSICA O INVENTARI	0	Ateneu - pl. Sant Roc, 10-11		0	0
		CADIRA			01/01/2006			0	0
320102	13070		CU	INSPECCIÓ FÍSICA O INVENTARI	0	Ateneu - pl. Sant Roc, 10-11		0	0
		CARRETO			01/01/2006			0	0
320102	13071		CU	INSPECCIÓ FÍSICA O INVENTARI	0	Ateneu - pl. Sant Roc, 10-11		0	0
		CARRETO			01/01/2006			0	0
330106	13072		CU	INSPECCIÓ FÍSICA O INVENTARI	0	Ateneu - pl. Sant Roc, 10-11		0	0
		GUILLOTINA			01/01/2006			0	0

AJUNTAMENT-AJUNTAMENT DE SABADELL

Data obtenció 19/02/2024 9:21
Pàg. 143

LLIBRE A LLIBRE A: BENS, DRETS I OBLIGACIONS DE L'ENT LOCAL

EPÍGRAF: I.2 SERVEI PÚBLIC

SUBEPÍGRAF: I.2.C MOBLES

CLASSIFICAC N. BÉ	QUANT. DESCRIPCIÓ	C. GESTO T. ADQUISICIÓ C. COST	COST ADQUI. D- ALTA	CENTRE UBICACIÓ	PLANTA ESPAI	V.B.C. DOT. AMORT	F.A. V.C.
330106	13073	CU INSPECCIÓ FÍSICA O INVENTARI	0	Ateneu - pl. Sant Roc, 10-11		0	0
	ENQUADERNADORA		01/01/2006			0	0
330106	13074	CU INSPECCIÓ FÍSICA O INVENTARI	0	Ateneu - pl. Sant Roc, 10-11		0	0
	ENQUADERNADORA		01/01/2006			0	0
330106	13075	CU INSPECCIÓ FÍSICA O INVENTARI	0	Ateneu - pl. Sant Roc, 10-11		0	0
	DESTRUCTORA DE PAPER		01/01/2006			0	0
330106	13076	CU INSPECCIÓ FÍSICA O INVENTARI	0	Ateneu - pl. Sant Roc, 10-11		0	0
	PROJECTOR DE TRANSPARENCIES		01/01/2006			0	0
330106	13077	CU INSPECCIÓ FÍSICA O INVENTARI	0	Ateneu - pl. Sant Roc, 10-11		0	0
	PROJECTOR DE TRANSPARENCIES		01/01/2006			0	0
330106	13078	CU INSPECCIÓ FÍSICA O INVENTARI	0	Ateneu - pl. Sant Roc, 10-11		0	0
	PROJECTOR DE DIAPOSITIVES		01/01/2006			0	0
330106	13079	CU INSPECCIÓ FÍSICA O INVENTARI	0	Ateneu - pl. Sant Roc, 10-11		0	0
	PROJECTOR DE DIAPOSITIVES		01/01/2006			0	0
330201	13080	CU INSPECCIÓ FÍSICA O INVENTARI	0	Ateneu - pl. Sant Roc, 10-11		0	0
	REPRODUCTOR VIDEO		01/01/2006			0	0
330201	13081	CU INSPECCIÓ FÍSICA O INVENTARI	0	Ateneu - pl. Sant Roc, 10-11		0	0
	REPRODUCTOR VIDEO		01/01/2006			0	0

AJUNTAMENT-AJUNTAMENT DE SABADELL

Data obtenció 19/02/2024 9:21
Pàg. 144

LLIBRE A LLIBRE A: BENS, DRETS I OBLIGACIONS DE L'ENT LOCAL

EPÍGRAF: I.2 SERVEI PÚBLIC

SUBEPÍGRAF: I.2.C MOBLES

CLASSIFICAC	N. BÉ	QUANT.	C. GESTO	T. ADQUISICIÓ	COST ADQUI.	CENTRE	PLANTA	V.B.C.	F.A.
		DESCRIPCIÓ	C. COST		D- ALTA	UBICACIÓ	ESPAI	DOT. AMORT	V.C.
330101	13082	1	CU	INSPECCIÓ FÍSICA O INVENTARI	0	Ateneu - pl. Sant Roc, 10-11		0	0
		TAULA			01/01/2006			0	0
330101	13083	2	CU	INSPECCIÓ FÍSICA O INVENTARI	0	Ateneu - pl. Sant Roc, 10-11		0	0
		CADIRA			01/01/2006			0	0
330101	13084	2	CU	INSPECCIÓ FÍSICA O INVENTARI	0	Ateneu - pl. Sant Roc, 10-11		0	0
		BUC			01/01/2006			0	0
330101	13085	4	CU	INSPECCIÓ FÍSICA O INVENTARI	0	Ateneu - pl. Sant Roc, 10-11		0	0
		TAULA			01/01/2006			0	0
330101	13086	4	CU	INSPECCIÓ FÍSICA O INVENTARI	0	Ateneu - pl. Sant Roc, 10-11		0	0
		TAULA			01/01/2006			0	0
330101	13087	1	CU	INSPECCIÓ FÍSICA O INVENTARI	0	Ateneu - pl. Sant Roc, 10-11		0	0
		SILLO			01/01/2006			0	0
330101	13088	4	CU	INSPECCIÓ FÍSICA O INVENTARI	0	Ateneu - pl. Sant Roc, 10-11		0	0
		CADIRA			01/01/2006			0	0
330101	13089	21	CU	INSPECCIÓ FÍSICA O INVENTARI	0	Ateneu - pl. Sant Roc, 10-11		0	0
		CADIRA			01/01/2006			0	0
330101	13090	4	CU	INSPECCIÓ FÍSICA O INVENTARI	0	Ateneu - pl. Sant Roc, 10-11		0	0
		BUC			01/01/2006			0	0

AJUNTAMENT-AJUNTAMENT DE SABADELL

Data obtenció 19/02/2024 9:21
Pàg. 145

LLIBRE A LLIBRE A: BENS, DRETS I OBLIGACIONS DE L'ENT LOCAL

EPÍGRAF: I.2 SERVEI PÚBLIC

SUBEPÍGRAF: I.2.C MOBLES

CLASSIFICAC	N. BÉ	QUANT.	C. GESTO	T. ADQUISICIÓ	COST ADQUI.	CENTRE	PLANTA	V.B.C.	F.A.
		DESCRIPCIÓ	C. COST		D- ALTA	UBICACIÓ	ESPAI	DOT. AMORT	V.C.
330101	13091	18	CU	INSPECCIÓ FÍSICA O INVENTARI	0	Ateneu - pl. Sant Roc, 10-11		0	0
		ARMARI			01/01/2006			0	0
330101	13092	7	CU	INSPECCIÓ FÍSICA O INVENTARI	0	Edifici Cultura - pl. Sant Roc, 12-13-14		0	0
		ARMARI			01/01/2006			0	0
330104	13093		CU	INSPECCIÓ FÍSICA O INVENTARI	0	Edifici Cultura - pl. Sant Roc, 12-13-14		0	0
		TELEVISOR			01/01/2006			0	0
330201	13094		CU	INSPECCIÓ FÍSICA O INVENTARI	0	Edifici Cultura - pl. Sant Roc, 12-13-14		0	0
		REPRODUCTOR VIDEO			01/01/2006			0	0
300104	13095		CU	CESSIÓ GRATUÏTA DE DOMINI	0	Centre Cívic i Biblioteca de Can Puiggener		0	0
		ARMARI CONNEXIONS SERVIDOR XARXA BIBLIOTEQUES			01/01/2006	Biblioteca Can Puiggener		0	0
330201	13096		CU	INSPECCIÓ FÍSICA O INVENTARI	0	Edifici Cultura - pl. Sant Roc, 12-13-14		0	0
		REPRODUCTOR DVD			01/01/2006			0	0
330206	13097	1	CU	INSPECCIÓ FÍSICA O INVENTARI	0	Edifici Cultura - pl. Sant Roc, 12-13-14		0	0
		EQUIP DE SO			01/01/2006			0	0
330101	13098	2	CU	INSPECCIÓ FÍSICA O INVENTARI	0	Edifici Cultura - pl. Sant Roc, 12-13-14		0	0
		TAULA			01/01/2006			0	0
320104	13099		CU	CESSIÓ GRATUÏTA DE DOMINI	0	Centre Cívic i Biblioteca de Can Puiggener		0	0

AJUNTAMENT-AJUNTAMENT DE SABADELL

Data obtenció 19/02/2024 9:21
Pàg. 146

LLIBRE A LLIBRE A: BENS, DRETS I OBLIGACIONS DE L'ENT LOCAL

EPÍGRAF: I.2 SERVEI PÚBLIC

SUBEPÍGRAF: I.2.C MOBLES

CLASSIFICAC N. BÉ	QUANT. DESCRIPCIÓ	C. GESTO T. ADQUISICIÓ C. COST	COST ADQUI. D- ALTA	CENTRE UBICACIÓ	PLANTA ESPAI	V.B.C. DOT. AMORT	F.A. V.C.
	ESTABILITZADOR DE TENSIO		01/01/2006	Biblioteca Can Puiggener		0	0
330101	13100 17	CU INSPECCIÓ FÍSICA O INVENTARI	0	Edifici Cultura - pl. Sant Roc, 12-13-14		0	0
	CADIRA		01/01/2006			0	0
330203	13101	CU INSPECCIÓ FÍSICA O INVENTARI	0	Edifici Cultura - pl. Sant Roc, 12-13-14		0	0
	PROJECTOR DE CINE		01/01/2006			0	0
330203	13102	CU INSPECCIÓ FÍSICA O INVENTARI	0	Edifici Cultura - pl. Sant Roc, 12-13-14		0	0
	PROJECTOR DE CINE		01/01/2006			0	0
330206	13105 5	RC INSPECCIÓ FÍSICA O INVENTARI	0	Centre cívic Creu de Barberà - pl Castelao, 1		0	0
	ALTAVEU		01/01/2006			0	0
330101	13106 22	SE INSPECCIÓ FÍSICA O INVENTARI	0	Edifici c. Narcís Giralt, 74		0	0
	ARMARI		01/01/2006			0	0
330101	13107 11	SE INSPECCIÓ FÍSICA O INVENTARI	0	Edifici c. Narcís Giralt, 74		0	0
	TAULA		01/01/2006			0	0
330101	13108 2	SE INSPECCIÓ FÍSICA O INVENTARI	0	Edifici c. Narcís Giralt, 74		0	0
	TAULA		01/01/2006			0	0
330101	13109 13	SE INSPECCIÓ FÍSICA O INVENTARI	0	Edifici c. Narcís Giralt, 74		0	0
	CADIRA		01/01/2006			0	0
330101	13110 11	SE INSPECCIÓ FÍSICA O INVENTARI	0	Edifici c. Narcís Giralt, 74		0	0

AJUNTAMENT-AJUNTAMENT DE SABADELL

Data obtenció 19/02/2024 9:21
Pàg. 147

LLIBRE A LLIBRE A: BENS, DRETS I OBLIGACIONS DE L'ENT LOCAL

EPÍGRAF: I.2 SERVEI PÚBLIC

SUBEPÍGRAF: I.2.C MOBLES

CLASSIFICAC N. BÉ	QUANT.	C. GESTO T. ADQUISICIÓ	COST ADQUI.	CENTRE	PLANTA	V.B.C.	F.A.
	DESCRIPCIÓ	C. COST	D- ALTA	UBICACIÓ	ESPAI	DOT. AMORT	V.C.
	BUC		01/01/2006			0	0
330101	13111 38	RC INSPECCIÓ FÍSICA O INVENTARI	0	Centre cívic Creu de Barberà - pl Castelao, 1		0	0
	ARMARI		01/01/2006			0	0
330101	13113 1	RC INSPECCIÓ FÍSICA O INVENTARI	0	Centre cívic Creu de Barberà - pl Castelao, 1		0	0
	BUC		01/01/2006			0	0
330101	13114 5	RC INSPECCIÓ FÍSICA O INVENTARI	0	Centre cívic Creu de Barberà - pl Castelao, 1		0	0
	SILLO		01/01/2006			0	0
330101	13115 324	RC COMPRA	39.139,00	Centre cívic Creu de Barberà - pl Castelao, 1		39.139,00	39.139,00
	CADIRA		31/12/2001			0	0
330101	13116 6	RC INSPECCIÓ FÍSICA O INVENTARI	0	Centre cívic Creu de Barberà - pl Castelao, 1		0	0
	CADIRA RODES		01/01/2006			0	0
330201	13117	RC INSPECCIÓ FÍSICA O INVENTARI	0	Centre cívic Creu de Barberà - pl Castelao, 1		0	0
	CAMERA		01/01/2006			0	0
330105	13118	RC INSPECCIÓ FÍSICA O INVENTARI	0	Centre cívic Creu de Barberà - pl Castelao, 1		0	0
	CENTRE CIVIC CREU DE BARBERA		01/01/2006			0	0
330104	13119	RC INSPECCIÓ FÍSICA O INVENTARI	0	Centre cívic Creu de Barberà - pl Castelao, 1		0	0
	EQUIP MUSICA		01/01/2006			0	0
330104	13121	RC INSPECCIÓ FÍSICA O INVENTARI	0	Centre cívic Creu de Barberà - pl Castelao, 1		0	0

AJUNTAMENT-AJUNTAMENT DE SABADELL

Data obtenció 19/02/2024 9:21
Pàg. 148

LLIBRE A LLIBRE A: BENS, DRETS I OBLIGACIONS DE L'ENT LOCAL

EPÍGRAF: I.2 SERVEI PÚBLIC

SUBEPÍGRAF: I.2.C MOBLES

CLASSIFICAC N. BÉ	QUANT. DESCRIPCIÓ	C. GESTO T. ADQUISICIÓ C. COST	COST ADQUI. D- ALTA	CENTRE UBICACIÓ	PLANTA ESPAI	V.B.C. DOT. AMORT	F.A. V.C.
	FRIGORIFIC		01/01/2006			0	0
330104	13122	RC INSPECCIÓ FÍSICA O INVENTARI	0	Centre cívic Creu de Barberà - pl Castelao, 1		0	0
	FRIGORIFIC		01/01/2006			0	0
330401	13123	RC INSPECCIÓ FÍSICA O INVENTARI	0	Centre cívic Creu de Barberà - pl Castelao, 1		0	0
	GUIARRA		01/01/2006			0	0
330101	13124	13 TE INSPECCIÓ FÍSICA O INVENTARI	0	Can Marcet - c. de Pau Claris, 86-138	Planta baixa	0	0
	TAULA		01/01/2006	Edifici Can Marcet	Manteniments de via pública	0	0
330101	13125	3 TE INSPECCIÓ FÍSICA O INVENTARI	0	Can Marcet - c. de Pau Claris, 86-138	Planta baixa	0	0
	TAULA		01/01/2006	Edifici Can Marcet	Manteniments de via pública	0	0
330101	13126	16 TE INSPECCIÓ FÍSICA O INVENTARI	0	Can Marcet - c. de Pau Claris, 86-138	Planta baixa	0	0
	BUC		01/01/2006	Edifici Can Marcet	Manteniments de via pública	0	0
330101	13127	1 TE INSPECCIÓ FÍSICA O INVENTARI	0	Can Marcet - c. de Pau Claris, 86-138	Planta baixa	0	0
	TAULA		01/01/2006	Edifici Can Marcet	Manteniments de via pública	0	0
330101	13128	16 TE INSPECCIÓ FÍSICA O INVENTARI	0	Can Marcet - c. de Pau Claris, 86-138	Planta baixa	0	0
	CADIRA		01/01/2006	Edifici Can Marcet	Manteniments de via pública	0	0
330101	13129	5 TE INSPECCIÓ FÍSICA O INVENTARI	0	Can Marcet - c. de Pau Claris, 86-138	Planta baixa	0	0

AJUNTAMENT-AJUNTAMENT DE SABADELL

Data obtenció 19/02/2024 9:21
Pàg. 149

LLIBRE A LLIBRE A: BENS, DRETS I OBLIGACIONS DE L'ENT LOCAL

EPÍGRAF: I.2 SERVEI PÚBLIC

SUBEPÍGRAF: I.2.C MOBLES

CLASSIFICAC N. BÉ	QUANT. DESCRIPCIÓ	C. GESTO T. ADQUISICIÓ C. COST	COST ADQUI. D- ALTA	CENTRE UBICACIÓ	PLANTA ESPAI	V.B.C. DOT. AMORT	F.A. V.C.
	CADIRA		01/01/2006	Edifici Can Marcet	Manteniments de via pública	0	0
330101 13130	24	TE INSPECCIÓ FÍSICA O INVENTARI	0	Can Marcet - c. de Pau Claris, 86-138	Planta baixa	0	0
	ARMARI		01/01/2006	Edifici Can Marcet	Manteniments de via pública	0	0
330106 13131		TE INSPECCIÓ FÍSICA O INVENTARI	0	Can Marcet - c. de Pau Claris, 86-138		0	0
	MAQUINA D'ESCRIURE		01/01/2006	Edifici Can Marcet		0	0
330101 13132	5	TE INSPECCIÓ FÍSICA O INVENTARI	0	Can Marcet - c. de Pau Claris, 86-138	Planta primera	0	0
	TAULA		01/01/2006	Edifici Can Marcet	Infraestructura urbana	0	0
330201 13133		RC INSPECCIÓ FÍSICA O INVENTARI	0	Centre cívic Creu de Barberà - pl Castelao, 1		0	0
	CAMERA FOTOGRAFICA		01/01/2006			0	0
330201 13134		RC INSPECCIÓ FÍSICA O INVENTARI	0	Centre cívic Creu de Barberà - pl Castelao, 1		0	0
	CAMERA FOTORAFICA		01/01/2006			0	0
330101 13135	2	TE INSPECCIÓ FÍSICA O INVENTARI	0	Can Marcet - c. de Pau Claris, 86-138	Planta primera	0	0
	TAULA		01/01/2006	Edifici Can Marcet	Infraestructura urbana	0	0
330101 13136	1	TE INSPECCIÓ FÍSICA O INVENTARI	0	Can Marcet - c. de Pau Claris, 86-138	Planta primera	0	0
	TAULA		01/01/2006	Edifici Can Marcet	Infraestructura urbana	0	0
330101 13137	8	TE INSPECCIÓ FÍSICA O INVENTARI	0	Can Marcet - c. de Pau Claris, 86-138	Planta primera	0	0

AJUNTAMENT-AJUNTAMENT DE SABADELL

Data obtenció 19/02/2024 9:21
Pàg. 150

LLIBRE A LLIBRE A: BENS, DRETS I OBLIGACIONS DE L'ENT LOCAL

EPÍGRAF: I.2 SERVEI PÚBLIC

SUBEPÍGRAF: I.2.C MOBLES

CLASSIFICAC N. BÉ	QUANT. DESCRIPCIÓ	C. GESTO T. ADQUISICIÓ C. COST	COST ADQUI. D- ALTA	CENTRE UBICACIÓ	PLANTA ESPAI	V.B.C. DOT. AMORT	F.A. V.C.
	BUC		01/01/2006	Edifici Can Marcet	Infraestructura urbana	0	0
330101 13138	8	TE INSPECCIÓ FÍSICA O INVENTARI	0	Can Marcet - c. de Pau Claris, 86-138	Planta primera	0	0
	CADIRA		01/01/2006	Edifici Can Marcet	Infraestructura urbana	0	0
330101 13139	2	TE INSPECCIÓ FÍSICA O INVENTARI	0	Can Marcet - c. de Pau Claris, 86-138	Planta primera	0	0
	CADIRA		01/01/2006	Edifici Can Marcet	Infraestructura urbana	0	0
330205 13140		RC INSPECCIÓ FÍSICA O INVENTARI	0	Centre cívic Creu de Barberà - pl Castelao, 1		0	0
	MESCLADOR		01/01/2006			0	0
330205 13141		RC INSPECCIÓ FÍSICA O INVENTARI	0	Centre cívic Creu de Barberà - pl Castelao, 1		0	0
	MESURADOR ACUSTIC		01/01/2006			0	0
330101 13142	1	TE INSPECCIÓ FÍSICA O INVENTARI	0	Can Marcet - c. de Pau Claris, 86-138	Planta baixa	0	0
	TAULA		01/01/2006	Edifici Can Marcet	Parcs i jardins	0	0
330206 13143	2	RC INSPECCIÓ FÍSICA O INVENTARI	0	Centre cívic Creu de Barberà - pl Castelao, 1		0	0
	MICROFON		01/01/2006			0	0
330206 13144	1	RC INSPECCIÓ FÍSICA O INVENTARI	0	Centre cívic Creu de Barberà - pl Castelao, 1		0	0
	MICROFON		01/01/2006			0	0
330101 13145	6	TE INSPECCIÓ FÍSICA O INVENTARI	0	Can Marcet - c. de Pau Claris, 86-138	Planta baixa	0	0
	TAULA		01/01/2006	Edifici Can Marcet	Parcs i jardins	0	0

AJUNTAMENT-AJUNTAMENT DE SABADELL

Data obtenció 19/02/2024 9:21
Pàg. 151

LLIBRE A LLIBRE A: BENS, DRETS I OBLIGACIONS DE L'ENT LOCAL

EPÍGRAF: I.2 SERVEI PÚBLIC

SUBEPÍGRAF: I.2.C MOBLES

CLASSIFICAC	N. BÉ	QUANT.	C. GESTO	T. ADQUISICIÓ	COST ADQUI.	CENTRE	PLANTA	V.B.C.	F.A.
		DESCRIPCIÓ	C. COST		D- ALTA	UBICACIÓ	ESPAI	DOT. AMORT	V.C.
330101	13146	4	TE	INSPECCIÓ FÍSICA O INVENTARI	0	Can Marcet - c. de Pau Claris, 86-138	Planta baixa	0	0
		TAULA			01/01/2006	Edifici Can Marcet	Parcs i jardins	0	0
330101	13147	3	TE	INSPECCIÓ FÍSICA O INVENTARI	0	Can Marcet - c. de Pau Claris, 86-138	Planta baixa	0	0
		BUC			01/01/2006	Edifici Can Marcet	Parcs i jardins	0	0
330101	13148	10	TE	INSPECCIÓ FÍSICA O INVENTARI	0	Can Marcet - c. de Pau Claris, 86-138	Planta baixa	0	0
		ARMARI			01/01/2006	Edifici Can Marcet	Parcs i jardins	0	0
330206	13149	1	RC	INSPECCIÓ FÍSICA O INVENTARI	0	Centre cívic Creu de Barberà - pl Castelao, 1		0	0
		MICROFON			01/01/2006			0	0
330206	13150	1	RC	INSPECCIÓ FÍSICA O INVENTARI	0	Centre cívic Creu de Barberà - pl Castelao, 1		0	0
		MICROFON			01/01/2006			0	0
330104	13151		RC	INSPECCIÓ FÍSICA O INVENTARI	0	Centre cívic Creu de Barberà - pl Castelao, 1		0	0
		MICROONES			01/01/2006			0	0
330104	13152		RC	INSPECCIÓ FÍSICA O INVENTARI	0	Centre cívic Creu de Barberà - pl Castelao, 1		0	0
		MINICADENA			01/01/2006			0	0
330106	13153		RC	INSPECCIÓ FÍSICA O INVENTARI	0	Centre cívic Creu de Barberà - pl Castelao, 1		0	0
		PROJECTOR DIAPOSITIVES			01/01/2006			0	0
330106	13154		RC	INSPECCIÓ FÍSICA O INVENTARI	0	Centre cívic Creu de Barberà - pl Castelao, 1		0	0
		RETROPROJECTOR TRANSPARENCIES			01/01/2006			0	0

AJUNTAMENT-AJUNTAMENT DE SABADELL

Data obtenció 19/02/2024 9:21
Pàg. 152

LLIBRE A LLIBRE A: BENS, DRETS I OBLIGACIONS DE L'ENT LOCAL

EPÍGRAF: I.2 SERVEI PÚBLIC

SUBEPÍGRAF: I.2.C MOBLES

CLASSIFICAC N. BÉ	QUANT. DESCRIPCIÓ	C. GESTO T. ADQUISICIÓ C. COST	COST ADQUI. D- ALTA	CENTRE UBICACIÓ	PLANTA ESPAI	V.B.C. DOT. AMORT	F.A. V.C.
300105	13155	RC INSPECCIÓ FÍSICA O INVENTARI	0	Centre cívic Creu de Barberà - pl Castelao, 1		0	0
	SCANNER		01/01/2006			0	0
330101	13156	13 RC INSPECCIÓ FÍSICA O INVENTARI	0	Centre cívic Creu de Barberà - pl Castelao, 1		0	0
	CADIRA		01/01/2006			0	0
330101	13157	2 RC INSPECCIÓ FÍSICA O INVENTARI	0	Centre cívic Creu de Barberà - pl Castelao, 1		0	0
	ARMARI		01/01/2006			0	0
330101	13158	53 RC COMPRA	20.492,45	Centre cívic Creu de Barberà - pl Castelao, 1		20.492,45	20.492,45
	TAULA		01/01/1999			0	0
330104	13159	RC INSPECCIÓ FÍSICA O INVENTARI	0	Centre cívic Creu de Barberà - pl Castelao, 1		0	0
	TELEVISOR		01/01/2006			0	0
330104	13160	RC INSPECCIÓ FÍSICA O INVENTARI	0	Centre cívic Creu de Barberà - pl Castelao, 1		0	0
	TELEVISOR		01/01/2006			0	0
330101	13161	18 TE INSPECCIÓ FÍSICA O INVENTARI	0	Can Marcet - c. de Pau Claris, 86-138	Planta primera	0	0
	ARMARI		01/01/2006	Edifici Can Marcet	Infraestructura urbana	0	0
330106	13162	RC INSPECCIÓ FÍSICA O INVENTARI	0	Centre cívic Creu de Barberà - pl Castelao, 1		0	0
	DESTRUCTORA PAPER		01/01/2006			0	0
330104	13163	RC INSPECCIÓ FÍSICA O INVENTARI	0	Centre cívic Creu de Barberà - pl Castelao, 1		0	0

AJUNTAMENT-AJUNTAMENT DE SABADELL

Data obtenció 19/02/2024 9:21
Pàg. 153

LLIBRE A LLIBRE A: BENS, DRETS I OBLIGACIONS DE L'ENT LOCAL

EPÍGRAF: I.2 SERVEI PÚBLIC

SUBEPÍGRAF: I.2.C MOBLES

CLASSIFICAC N. BÉ	QUANT. DESCRIPCIÓ	C. GESTO T. ADQUISICIÓ C. COST	COST ADQUI. D- ALTA	CENTRE UBICACIÓ	PLANTA ESPAI	V.B.C. DOT. AMORT	F.A. V.C.
	VIDEO		01/01/2006			0	0
330104	13164	RC INSPECCIÓ FÍSICA O INVENTARI	0	Centre cívic Creu de Barberà - pl Castelao, 1		0	0
	VIDEO		01/01/2006			0	0
330101	13165	2 TE INSPECCIÓ FÍSICA O INVENTARI	0	Can Marcet - c. de Pau Claris, 86-138	Planta primera	0	0
	TAULA		01/01/2006	Edifici Can Marcet	Infraestructura urbana	0	0
330201	13166	RC INSPECCIÓ FÍSICA O INVENTARI	0	Centre cívic Creu de Barberà - pl Castelao, 1		0	0
	VISOR NEGATIUS		01/01/2006			0	0
330101	13167	2 TE INSPECCIÓ FÍSICA O INVENTARI	0	Can Marcet - c. de Pau Claris, 86-138	Planta primera	0	0
	BUC		01/01/2006	Edifici Can Marcet	Infraestructura urbana	0	0
330101	13168	1 TE INSPECCIÓ FÍSICA O INVENTARI	0	Can Marcet - c. de Pau Claris, 86-138	Planta primera	0	0
	ARMARI		01/01/2006	Edifici Can Marcet	Infraestructura urbana	0	0
330101	13169	1 TE INSPECCIÓ FÍSICA O INVENTARI	0	Can Marcet - c. de Pau Claris, 86-138	Planta baixa	0	0
	ARXIVADOR		01/01/2006	Edifici Can Marcet	Parcs i jardins	0	0
330101	13170	16 TE INSPECCIÓ FÍSICA O INVENTARI	0	Can Marcet - c. de Pau Claris, 86-138	Planta baixa	0	0
	CADIRA		01/01/2006	Edifici Can Marcet	Parcs i jardins	0	0
330106	13171	TE INSPECCIÓ FÍSICA O INVENTARI	0	Can Marcet - c. de Pau Claris, 86-138		0	0
	MAQUINA D'ESCRIURE		01/01/2006	Edifici Can Marcet		0	0

AJUNTAMENT-AJUNTAMENT DE SABADELL

Data obtenció 19/02/2024 9:21
Pàg. 154

LLIBRE A LLIBRE A: BENS, DRETS I OBLIGACIONS DE L'ENT LOCAL

EPÍGRAF: I.2 SERVEI PÚBLIC

SUBEPÍGRAF: I.2.C MOBLES

CLASSIFICAC	N. BÉ	QUANT.	C. GESTO	T. ADQUISICIÓ	COST ADQUI.	CENTRE	PLANTA	V.B.C.	F.A.
		DESCRIPCIÓ	C. COST		D- ALTA	UBICACIÓ	ESPAI	DOT. AMORT	V.C.
320105	13172		TE	INSPECCIÓ FÍSICA O INVENTARI	0	Can Marcet - c. de Pau Claris, 86-138	Planta baixa	0	0
		TRANSMISSOR			01/01/2006	Edifici Can Marcet	Parcs i jardins	0	0
330101	13173	4	TE	INSPECCIÓ FÍSICA O INVENTARI	0	Can Marcet - c. de Pau Claris, 86-138	Planta baixa	0	0
		TAULA			01/01/2006	Edifici Can Marcet	Logística	0	0
320105	13174		TE	INSPECCIÓ FÍSICA O INVENTARI	0	Can Marcet - c. de Pau Claris, 86-138	Planta baixa	0	0
		TRANSMISSOR			01/01/2006	Edifici Can Marcet	Parcs i jardins	0	0
330101	13175	5	TE	INSPECCIÓ FÍSICA O INVENTARI	0	Can Marcet - c. de Pau Claris, 86-138	Planta baixa	0	0
		CADIRA			01/01/2006	Edifici Can Marcet	Logística	0	0
320105	13176		TE	INSPECCIÓ FÍSICA O INVENTARI	0	Can Marcet - c. de Pau Claris, 86-138	Planta baixa	0	0
		TRANSMISSOR			01/01/2006	Edifici Can Marcet	Parcs i jardins	0	0
330101	13177	5	TE	INSPECCIÓ FÍSICA O INVENTARI	0	Can Marcet - c. de Pau Claris, 86-138	Planta baixa	0	0
		CADIRA			01/01/2006	Edifici Can Marcet	Logística	0	0
320105	13178		TE	INSPECCIÓ FÍSICA O INVENTARI	0	Can Marcet - c. de Pau Claris, 86-138	Planta baixa	0	0
		TRANSMISSOR			01/01/2006	Edifici Can Marcet	Parcs i jardins	0	0
320105	13179		TE	INSPECCIÓ FÍSICA O INVENTARI	0	Can Marcet - c. de Pau Claris, 86-138	Planta baixa	0	0
		TRANSMISSOR			01/01/2006	Edifici Can Marcet	Parcs i jardins	0	0
320105	13180		TE	INSPECCIÓ FÍSICA O INVENTARI	0	Can Marcet - c. de Pau Claris, 86-138	Planta baixa	0	0
		TRANSMISSOR			01/01/2006	Edifici Can Marcet	Parcs i jardins	0	0

AJUNTAMENT-AJUNTAMENT DE SABADELL

Data obtenció 19/02/2024 9:21
Pàg. 155

LLIBRE A LLIBRE A: BENS, DRETS I OBLIGACIONS DE L'ENT LOCAL

EPÍGRAF: I.2 SERVEI PÚBLIC

SUBEPÍGRAF: I.2.C MOBLES

CLASSIFICAC	N. BÉ	QUANT.	C. GESTO	T. ADQUISICIÓ	COST ADQUI.	CENTRE	PLANTA	V.B.C.	F.A.
		DESCRIPCIÓ	C. COST		D- ALTA	UBICACIÓ	ESPAI	DOT. AMORT	V.C.
330101	13181	14	TE	INSPECCIÓ FÍSICA O INVENTARI	0	Can Marcet - c. de Pau Claris, 86-138	Planta baixa	0	0
		ARMARI			01/01/2006	Edifici Can Marcet	Logística	0	0
320105	13182		TE	INSPECCIÓ FÍSICA O INVENTARI	0	Can Marcet - c. de Pau Claris, 86-138	Planta baixa	0	0
		TRANSMISSOR			01/01/2006	Edifici Can Marcet	Parcs i jardins	0	0
330201	13183		TE	INSPECCIÓ FÍSICA O INVENTARI	0	Can Marcet - c. de Pau Claris, 86-138	Planta baixa	0	0
		CAMARA DE FOTOS DIGITAL			01/01/2006	Edifici Can Marcet	Parcs i jardins	0	0
330101	13184	3	TE	INSPECCIÓ FÍSICA O INVENTARI	0	Can Marcet - c. de Pau Claris, 86-138	Planta baixa	0	0
		BUC			01/01/2006	Edifici Can Marcet	Logística	0	0
330201	13185		TE	INSPECCIÓ FÍSICA O INVENTARI	0	Can Marcet - c. de Pau Claris, 86-138	Planta baixa	0	0
		CAMARA DE FOTOS DIGITAL			01/01/2006	Edifici Can Marcet	Parcs i jardins	0	0
330101	13186	1	TE	INSPECCIÓ FÍSICA O INVENTARI	0	Can Marcet - c. de Pau Claris, 86-138	Planta baixa	0	0
		TAULA			01/01/2006	Edifici Can Marcet	Logística	0	0
330101	13187	2	TE	INSPECCIÓ FÍSICA O INVENTARI	0	Can Marcet - c. de Pau Claris, 86-138	Planta baixa	0	0
		TAULA			01/01/2006	Edifici Can Marcet	Logística	0	0
330101	13188	10	TE	INSPECCIÓ FÍSICA O INVENTARI	0	Can Marcet - c. de Pau Claris, 86-138	Planta baixa	0	0
		TAQUILLES			01/01/2006	Edifici Can Marcet	Logística	0	0
320103	13189		TE	INSPECCIÓ FÍSICA O INVENTARI	0	Parc Catalunya - zona Ilac		0	0
		FOTOMETRE			01/01/2006	Parc Catalunya - Edifici Prat de la Riba		0	0

AJUNTAMENT-AJUNTAMENT DE SABADELL

Data obtenció 19/02/2024 9:21
Pàg. 156

LLIBRE A LLIBRE A: BENS, DRETS I OBLIGACIONS DE L'ENT LOCAL

EPÍGRAF: I.2 SERVEI PÚBLIC

SUBEPÍGRAF: I.2.C MOBLES

CLASSIFICAC	N. BÉ	QUANT.	C. GESTO	T. ADQUISICIÓ	COST ADQUI.	CENTRE	PLANTA	V.B.C.	F.A.
		DESCRIPCIÓ	C. COST		D- ALTA	UBICACIÓ	ESPAI	DOT. AMORT	V.C.
330101	13190	5	TE INSPECCIÓ FÍSICA O INVENTARI		0	Can Marcet - c. de Pau Claris, 86-138	Planta baixa	0	0
		TAULA			01/01/2006	Edifici Can Marcet	Vialitat	0	0
330101	13191	1	TE INSPECCIÓ FÍSICA O INVENTARI		0	Can Marcet - c. de Pau Claris, 86-138	Planta baixa	0	0
		TAULA			01/01/2006	Edifici Can Marcet	Vialitat	0	0
330101	13192	1	TE INSPECCIÓ FÍSICA O INVENTARI		0	Can Marcet - c. de Pau Claris, 86-138	Planta baixa	0	0
		TAULA			01/01/2006	Edifici Can Marcet	Vialitat	0	0
330101	13193	1	TE INSPECCIÓ FÍSICA O INVENTARI		0	Can Marcet - c. de Pau Claris, 86-138	Planta baixa	0	0
		TAULA			01/01/2006	Edifici Can Marcet	Vialitat	0	0
330101	13194	5	TE INSPECCIÓ FÍSICA O INVENTARI		0	Can Marcet - c. de Pau Claris, 86-138	Planta baixa	0	0
		CADIRA			01/01/2006	Edifici Can Marcet	Vialitat	0	0
330101	13195	7	TE INSPECCIÓ FÍSICA O INVENTARI		0	Can Marcet - c. de Pau Claris, 86-138	Planta baixa	0	0
		CADIRA			01/01/2006	Edifici Can Marcet	Vialitat	0	0
330101	13196	1	TE INSPECCIÓ FÍSICA O INVENTARI		0	Can Marcet - c. de Pau Claris, 86-138	Planta baixa	0	0
		TAMBURET			01/01/2006	Edifici Can Marcet	Vialitat	0	0
330101	13197	6	TE INSPECCIÓ FÍSICA O INVENTARI		0	Can Marcet - c. de Pau Claris, 86-138	Planta baixa	0	0
		BUC			01/01/2006	Edifici Can Marcet	Vialitat	0	0
330101	13198	1	TE INSPECCIÓ FÍSICA O INVENTARI		0	Can Marcet - c. de Pau Claris, 86-138	Planta baixa	0	0
		ARXIVADOR			01/01/2006	Edifici Can Marcet	Vialitat	0	0

AJUNTAMENT-AJUNTAMENT DE SABADELL

Data obtenció 19/02/2024 9:21
Pàg. 157

LLIBRE A LLIBRE A: BENS, DRETS I OBLIGACIONS DE L'ENT LOCAL

EPÍGRAF: I.2 SERVEI PÚBLIC

SUBEPÍGRAF: I.2.C MOBLES

CLASSIFICAC	N. BÉ	QUANT. DESCRIPCIÓ	C. GESTO C. COST	T. ADQUISICIÓ	COST ADQUI. D- ALTA	CENTRE UBICACIÓ	PLANTA ESPAI	V.B.C. DOT. AMORT	F.A. V.C.
330101	13199	19 ARMARI		TE INSPECCIÓ FÍSICA O INVENTARI	0 01/01/2006	Can Marcet - c. de Pau Clarís, 86-138 Edifici Can Marcet	Planta baixa Vialitat	0 0	0 0
330101	13200	1 BUC		TE INSPECCIÓ FÍSICA O INVENTARI	0 01/01/2006	Can Marcet - c. de Pau Clarís, 86-138 Edifici Can Marcet	Planta baixa Vialitat	0 0	0 0
330101	13201	4 TAULA		TE INSPECCIÓ FÍSICA O INVENTARI	0 01/01/2006	Parc Catalunya - zona llac Parc Catalunya - Edifici Prat de la Riba		0 0	0 0
330101	13202	2 ARMARI		TE INSPECCIÓ FÍSICA O INVENTARI	0 01/01/2006	Parc Catalunya - zona llac Parc Catalunya - Edifici Prat de la Riba		0 0	0 0
330101	13203	46 CADIRA		TE INSPECCIÓ FÍSICA O INVENTARI	0 01/01/2006	Parc Catalunya - zona llac Parc Catalunya - Edifici Prat de la Riba		0 0	0 0
330201	13204	DVD		TE INSPECCIÓ FÍSICA O INVENTARI	0 01/01/2006	Parc Catalunya - zona llac Parc Catalunya - Edifici Prat de la Riba		0	0
330205	13205	EQUIP CONTROL DE SO		TE INSPECCIÓ FÍSICA O INVENTARI	0 01/01/2006	Parc Catalunya - zona llac Parc Catalunya - Edifici Prat de la Riba		0	0
330203	13206	PROJECTOR DE CINE		TE INSPECCIÓ FÍSICA O INVENTARI	0 01/01/2006	Parc Catalunya - zona llac Parc Catalunya - Edifici Prat de la Riba		0	0

AJUNTAMENT-AJUNTAMENT DE SABADELL

Data obtenció 19/02/2024 9:21
Pàg. 158

LLIBRE A LLIBRE A: BENS, DRETS I OBLIGACIONS DE L'ENT LOCAL

EPÍGRAF: I.2 SERVEI PÚBLIC

SUBEPÍGRAF: I.2.C MOBLES

CLASSIFICAC N. BÉ	QUANT. DESCRIPCIÓ	C. GESTO T. ADQUISICIÓ C. COST	COST ADQUI. D- ALTA	CENTRE UBICACIÓ	PLANTA ESPAI	V.B.C. DOT. AMORT	F.A. V.C.
320101	13207	TE INSPECCIÓ FÍSICA O INVENTARI	0	Parc Catalunya - zona llac		0	0
	HIDRONETEJADORA		01/01/2006	Parc Catalunya - Edifici Prat de la Riba		0	0
330104	13208	GB INSPECCIÓ FÍSICA O INVENTARI	0	Casa Consistorial - pl. Sant Roc, 1		0	0
	FONT D'AIGUA FREDA		01/01/2006	Edifici Casa Consistorial		0	0
330104	13209	GB INSPECCIÓ FÍSICA O INVENTARI	0	Casa Consistorial - pl. Sant Roc, 1		0	0
	NEVERA		01/01/2006	Edifici Casa Consistorial		0	0
330104	13210	GB INSPECCIÓ FÍSICA O INVENTARI	0	Casa Consistorial - pl. Sant Roc, 1		0	0
	MICROONES		01/01/2006	Edifici Casa Consistorial		0	0
320101	13211	TE INSPECCIÓ FÍSICA O INVENTARI	0	Viver municipal - c. Prat de la Riba, 115		0	0
	MOTOSEGADORA		01/01/2006			0	0
320101	13212	TE INSPECCIÓ FÍSICA O INVENTARI	0	Viver municipal - c. Prat de la Riba, 115		0	0
	DESBROSSADORA		01/01/2006			0	0
320101	13213	TE INSPECCIÓ FÍSICA O INVENTARI	0	Viver municipal - c. Prat de la Riba, 115		0	0
	DESBROSSADORA		01/01/2006			0	0
320101	13214	TE INSPECCIÓ FÍSICA O INVENTARI	0	Viver municipal - c. Prat de la Riba, 115		0	0
	DESBROSSADORA		01/01/2006			0	0
320101	13215	TE INSPECCIÓ FÍSICA O INVENTARI	0	Viver municipal - c. Prat de la Riba, 115		0	0

AJUNTAMENT-AJUNTAMENT DE SABADELL

Data obtenció 19/02/2024 9:21
Pàg. 159

LLIBRE A LLIBRE A: BENS, DRETS I OBLIGACIONS DE L'ENT LOCAL

EPÍGRAF: I.2 SERVEI PÚBLIC

SUBEPÍGRAF: I.2.C MOBLES

CLASSIFICAC N. BÉ	QUANT.	C. GESTO T. ADQUISICIÓ	COST ADQUI.	CENTRE	PLANTA	V.B.C.	F.A.
	DESCRIPCIÓ	C. COST	D- ALTA	UBICACIÓ	ESPAI	DOT. AMORT	V.C.
	DESBROSSADORA		01/01/2006			0	0
320101	13216	TE INSPECCIÓ FÍSICA O INVENTARI	0	Viver municipal - c. Prat de la Riba, 115		0	0
	DESBROSSADORA		01/01/2006			0	0
320101	13217	TE INSPECCIÓ FÍSICA O INVENTARI	0	Viver municipal - c. Prat de la Riba, 115		0	0
	MOTOCOMPRESSOR		01/01/2006			0	0
330206	13218	2 RC INSPECCIÓ FÍSICA O INVENTARI	0	Centre Cívic del Poblenou - c. del Remei, 1-9		0	0
	ALTAVEUS		01/01/2006			0	0
320101	13219	TE INSPECCIÓ FÍSICA O INVENTARI	0	Viver municipal - c. Prat de la Riba, 115		0	0
	TALLAGESPES		01/01/2006			0	0
330206	13220	1 RC INSPECCIÓ FÍSICA O INVENTARI	0	Centre Cívic del Poblenou - c. del Remei, 1-9		0	0
	AMPLIFICADOR		01/01/2006			0	0
320101	13221	TE INSPECCIÓ FÍSICA O INVENTARI	0	Viver municipal - c. Prat de la Riba, 115		0	0
	TALLAGESPES		01/01/2006			0	0
320101	13222	TE INSPECCIÓ FÍSICA O INVENTARI	0	Viver municipal - c. Prat de la Riba, 115		0	0
	TALLAGESPES		01/01/2006			0	0
330106	13223	RC INSPECCIÓ FÍSICA O INVENTARI	0	Centre Cívic del Poblenou - c. del Remei, 1-9		0	0
	VISUALITZADOR DIAPOSITIVES		01/01/2006			0	0
330101	13224	10 RC INSPECCIÓ FÍSICA O INVENTARI	0	Centre Cívic del Poblenou - c. del Remei, 1-9		0	0

AJUNTAMENT-AJUNTAMENT DE SABADELL

Data obtenció 19/02/2024 9:21
Pàg. 160

LLIBRE A LLIBRE A: BENS, DRETS I OBLIGACIONS DE L'ENT LOCAL

EPÍGRAF: I.2 SERVEI PÚBLIC

SUBEPÍGRAF: I.2.C MOBLES

CLASSIFICAC N. BÉ	QUANT. DESCRIPCIÓ	C. GESTO T. ADQUISICIÓ C. COST	COST ADQUI. D- ALTA	CENTRE UBICACIÓ	PLANTA ESPAI	V.B.C. DOT. AMORT	F.A. V.C.
	ARMARI		01/01/2006			0	0
320101	13225	TE INSPECCIÓ FÍSICA O INVENTARI	0	Viver municipal - c. Prat de la Riba, 115		0	0
	HIDROASPIRADORA		01/01/2006			0	0
330103	13226	1 RC INSPECCIÓ FÍSICA O INVENTARI	0	Centre Cívic del Poblenou - c. del Remei, 1-9		0	0
	BANC ABDOMINALS		01/01/2006			0	0
320101	13227	TE INSPECCIÓ FÍSICA O INVENTARI	0	Viver municipal - c. Prat de la Riba, 115		0	0
	MOTOSERRA		01/01/2006			0	0
320101	13228	TE INSPECCIÓ FÍSICA O INVENTARI	0	Viver municipal - c. Prat de la Riba, 115		0	0
	TALLABARDER		01/01/2006			0	0
320101	13229	TE INSPECCIÓ FÍSICA O INVENTARI	0	Viver municipal - c. Prat de la Riba, 115		0	0
	TALLABARDER		01/01/2006			0	0
320101	13230	TE INSPECCIÓ FÍSICA O INVENTARI	0	Viver municipal - c. Prat de la Riba, 115		0	0
	TALLAGESPES		01/01/2006			0	0
320101	13231	TE INSPECCIÓ FÍSICA O INVENTARI	0	Viver municipal - c. Prat de la Riba, 115		0	0
	TALLAGESPES		01/01/2006			0	0
320101	13232	TE INSPECCIÓ FÍSICA O INVENTARI	0	Viver municipal - c. Prat de la Riba, 115		0	0
	ESCARIFICADORA		01/01/2006			0	0
330103	13233	1 RC INSPECCIÓ FÍSICA O INVENTARI	0	Centre Cívic del Poblenou - c. del Remei, 1-9		0	0

AJUNTAMENT-AJUNTAMENT DE SABADELL

Data obtenció 19/02/2024 9:21
Pàg. 161

LLIBRE A LLIBRE A: BENS, DRETS I OBLIGACIONS DE L'ENT LOCAL

EPÍGRAF: I.2 SERVEI PÚBLIC

SUBEPÍGRAF: I.2.C MOBLES

CLASSIFICAC N. BÉ	QUANT.	C. GESTO T. ADQUISICIÓ	COST ADQUI.	CENTRE	PLANTA	V.B.C.	F.A.
	DESCRIPCIÓ	C. COST	D- ALTA	UBICACIÓ	ESPAI	DOT. AMORT	V.C.
	BANC ESPATLLER		01/01/2006			0	0
330101	13234	5	RC INSPECCIÓ FÍSICA O INVENTARI	0	Centre Cívic del Poblenou - c. del Remei, 1-9	0	0
	BANC		01/01/2006			0	0
330103	13235	2	RC INSPECCIÓ FÍSICA O INVENTARI	0	Centre Cívic del Poblenou - c. del Remei, 1-9	0	0
	BARRA BALLE		01/01/2006			0	0
330101	13236	1	RC INSPECCIÓ FÍSICA O INVENTARI	0	Centre Cívic del Poblenou - c. del Remei, 1-9	0	0
	BUC		01/01/2006			0	0
330101	13237	285	RC COMPRA	34.428,00	Centre Cívic del Poblenou - c. del Remei, 1-9	34.428,00	34.428,00
	CADIRA		01/10/2006			0	0
320101	13238		TE INSPECCIÓ FÍSICA O INVENTARI	0	Viver municipal - c. Prat de la Riba, 115	0	0
	TRACTOR TALLAGESPES		01/01/2006			0	0
330202	13239		RC INSPECCIÓ FÍSICA O INVENTARI	0	Centre Cívic del Poblenou - c. del Remei, 1-9	0	0
	CARRIL ELECTRIFICAT		01/01/2006			0	0
330103	13240	1	RC INSPECCIÓ FÍSICA O INVENTARI	0	Centre Cívic del Poblenou - c. del Remei, 1-9	0	0
	ESPATLLERA		01/01/2006			0	0
320101	13241		TE INSPECCIÓ FÍSICA O INVENTARI	0	Viver municipal - c. Prat de la Riba, 115	0	0
	MOTOSERRA		01/01/2006			0	0
330104	13242		RC INSPECCIÓ FÍSICA O INVENTARI	0	Centre Cívic del Poblenou - c. del Remei, 1-9	0	0

AJUNTAMENT-AJUNTAMENT DE SABADELL

Data obtenció 19/02/2024 9:21
Pàg. 162

LLIBRE A LLIBRE A: BENS, DRETS I OBLIGACIONS DE L'ENT LOCAL

EPÍGRAF: I.2 SERVEI PÚBLIC

SUBEPÍGRAF: I.2.C MOBLES

CLASSIFICAC	N. BÉ	QUANT.	DESCRIPCIÓ	C. GESTO	T. ADQUISICIÓ	COST ADQUI.	CENTRE	PLANTA	V.B.C.	F.A.
				C. COST		D- ALTA	UBICACIÓ	ESPAI	DOT. AMORT	V.C.
			LECTOR CD			01/01/2006			0	0
320101	13243			TE INSPECCIÓ FÍSICA O INVENTARI		0	Viver municipal - c. Prat de la Riba, 115		0	0
			DESBROSSADORA FIL			01/01/2006			0	0
330101	13244	4		TE INSPECCIÓ FÍSICA O INVENTARI		0	Viver municipal - c. Prat de la Riba, 115		0	0
			TAULA			01/01/2006			0	0
330206	13245	3		RC INSPECCIÓ FÍSICA O INVENTARI		0	Centre Cívic del Poblenou - c. del Remei, 1-9		0	0
			MICROFON			01/01/2006			0	0
330205	13246			RC INSPECCIÓ FÍSICA O INVENTARI		0	Centre Cívic del Poblenou - c. del Remei, 1-9		0	0
			PLATINA			01/01/2006			0	0
330101	13247	2		RC INSPECCIÓ FÍSICA O INVENTARI		0	Centre Cívic del Poblenou - c. del Remei, 1-9		0	0
			ARMARI			01/01/2006			0	0
330103	13248	1		RC INSPECCIÓ FÍSICA O INVENTARI		0	Centre Cívic del Poblenou - c. del Remei, 1-9		0	0
			TAULA PING-PONG			01/01/2006			0	0
330101	13249	12		TE INSPECCIÓ FÍSICA O INVENTARI		0	Viver municipal - c. Prat de la Riba, 115		0	0
			CADIRA			01/01/2006			0	0
330101	13250	35		RC INSPECCIÓ FÍSICA O INVENTARI		0	Centre Cívic del Poblenou - c. del Remei, 1-9		0	0
			TAULA			01/01/2006			0	0
330104	13251			RC INSPECCIÓ FÍSICA O INVENTARI		0	Centre Cívic del Poblenou - c. del Remei, 1-9		0	0

AJUNTAMENT-AJUNTAMENT DE SABADELL

Data obtenció 19/02/2024 9:21
Pàg. 163

LLIBRE A LLIBRE A: BENS, DRETS I OBLIGACIONS DE L'ENT LOCAL

EPÍGRAF: I.2 SERVEI PÚBLIC

SUBEPÍGRAF: I.2.C MOBLES

CLASSIFICAC N. BÉ	QUANT. DESCRIPCIÓ	C. GESTO T. ADQUISICIÓ C. COST	COST ADQUI. D- ALTA	CENTRE UBICACIÓ	PLANTA ESPAI	V.B.C. DOT. AMORT	F.A. V.C.
	TELEVISOR		01/02/2006			0	0
330104	13252	RC INSPECCIÓ FÍSICA O INVENTARI	0	Centre Cívic del Poblenou - c. del Remei, 1-9		0	0
	VIDEO		01/01/2006			0	0
330101	13253	1 RC INSPECCIÓ FÍSICA O INVENTARI	0	Centre Cívic de Gràcia - pl. del Treball, 1		0	0
	BANC		01/01/2006			0	0
330101	13254	8 RC INSPECCIÓ FÍSICA O INVENTARI	0	Centre Cívic de Gràcia - pl. del Treball, 1		0	0
	SILLO		01/01/2006			0	0
330206	13255	2 RC INSPECCIÓ FÍSICA O INVENTARI	0	Centre Cívic de Gràcia - pl. del Treball, 1		0	0
	ALTAVEU		01/01/2006			0	0
330104	13256	RC INSPECCIÓ FÍSICA O INVENTARI	0	Centre Cívic de Gràcia - pl. del Treball, 1		0	0
	VIDEO		01/01/2006			0	0
330101	13257	6 RC INSPECCIÓ FÍSICA O INVENTARI	0	Centre Cívic de Gràcia - pl. del Treball, 1		0	0
	ARMARI		01/01/2006			0	0
330101	13258	5 RC INSPECCIÓ FÍSICA O INVENTARI	0	Centre Cívic de Gràcia - pl. del Treball, 1		0	0
	BUC		01/01/2006			0	0
330101	13259	222 RC COMPRA	26.851,61	Centre Cívic de Gràcia - pl. del Treball, 1		26.851,61	26.851,61
	CADIRA		01/01/2000			0	0
330101	13260	4 RC INSPECCIÓ FÍSICA O INVENTARI	0	Centre Cívic de Gràcia - pl. del Treball, 1		0	0

AJUNTAMENT-AJUNTAMENT DE SABADELL

Data obtenció 19/02/2024 9:21
Pàg. 164

LLIBRE A LLIBRE A: BENS, DRETS I OBLIGACIONS DE L'ENT LOCAL

EPÍGRAF: I.2 SERVEI PÚBLIC

SUBEPÍGRAF: I.2.C MOBLES

CLASSIFICAC N. BÉ	QUANT.	DESCRIPCIÓ	C. GESTO T. ADQUISICIÓ	COST ADQUI.	CENTRE	PLANTA	V.B.C.	F.A.
			C. COST	D- ALTA	UBICACIÓ	ESPAI	DOT. AMORT	V.C.
		CADIRA RODES		01/01/2006			0	0
330206	13261	3	RC INSPECCIÓ FÍSICA O INVENTARI	0	Centre Cívic de Gràcia - pl. del Treball, 1		0	0
		MICROFON		01/01/2006			0	0
330104	13262		RC INSPECCIÓ FÍSICA O INVENTARI	0	Centre Cívic de Gràcia - pl. del Treball, 1		0	0
		MINICADENA		01/01/2006			0	0
330401	13263		RC INSPECCIÓ FÍSICA O INVENTARI	0	Centre Cívic de Gràcia - pl. del Treball, 1		0	0
		PIANO		01/01/2006			0	0
330106	13264		RC INSPECCIÓ FÍSICA O INVENTARI	0	Centre Cívic de Gràcia - pl. del Treball, 1		0	0
		RETROPROJECTOR		01/01/2006			0	0
330106	13265		RC INSPECCIÓ FÍSICA O INVENTARI	0	Centre Cívic de Gràcia - pl. del Treball, 1		0	0
		PROJECTOR DIAPOSITIVES		01/01/2006			0	0
330101	13266	11	CT INSPECCIÓ FÍSICA O INVENTARI	0	Mercat de Campoamor - c. dels Reis Catòlics, 4-6		0	0
		CADIRA		01/01/2006			0	0
330101	13267	1	CT INSPECCIÓ FÍSICA O INVENTARI	0	Mercat de Campoamor - c. dels Reis Catòlics, 4-6		0	0
		ARXIVADOR		01/01/2006			0	0
330101	13268	3	RC INSPECCIÓ FÍSICA O INVENTARI	0	Centre Cívic de Gràcia - pl. del Treball, 1		0	0
		ARMARI		01/01/2006			0	0
330101	13269	1	CT INSPECCIÓ FÍSICA O INVENTARI	0	Mercat de Campoamor - c. dels Reis Catòlics, 4-6		0	0

AJUNTAMENT-AJUNTAMENT DE SABADELL

Data obtenció 19/02/2024 9:21
Pàg. 165

LLIBRE A LLIBRE A: BENS, DRETS I OBLIGACIONS DE L'ENT LOCAL

EPÍGRAF: I.2 SERVEI PÚBLIC

SUBEPÍGRAF: I.2.C MOBLES

CLASSIFICAC N. BÉ	QUANT.	DESCRIPCIÓ	C. GESTO T. ADQUISICIÓ	COST ADQUI.	CENTRE	PLANTA	V.B.C.	F.A.
			C. COST	D- ALTA	UBICACIÓ	ESPAI	DOT. AMORT	V.C.
		TAULA		01/01/2006			0	0
330101	13270	1	CT INSPECCIÓ FÍSICA O INVENTARI	0	Mercat de Campoamor - c. dels Reis Catòlics, 4-6		0	0
		ARMARI		01/01/2006			0	0
330101	13271	3	CT INSPECCIÓ FÍSICA O INVENTARI	0	Mercat de Campoamor - c. dels Reis Catòlics, 4-6		0	0
		TAQUILLA		01/01/2006			0	0
330101	13272	1	CT INSPECCIÓ FÍSICA O INVENTARI	0	Mercat Central de Sabadell		0	0
		CADIRA		01/01/2006	Edifici Mercat Central de Sabadell		0	0
330101	13273	1	CT INSPECCIÓ FÍSICA O INVENTARI	0	Mercat Central de Sabadell		0	0
		ARMARI		01/01/2006	Edifici Mercat Central de Sabadell		0	0
330101	13274	1	CT INSPECCIÓ FÍSICA O INVENTARI	0	Mercat Central de Sabadell		0	0
		TAULA		01/01/2006	Edifici Mercat Central de Sabadell		0	0
330205	13275		RC INSPECCIÓ FÍSICA O INVENTARI	0	Centre Cívic de Gràcia - pl. del Treball, 1		0	0
		TAULA MESCLES		01/01/2006			0	0
330101	13276	1	CT INSPECCIÓ FÍSICA O INVENTARI	0	Mercat Central de Sabadell		0	0
		ARMARI		01/01/2006	Edifici Mercat Central de Sabadell		0	0
330101	13277	28	RC INSPECCIÓ FÍSICA O INVENTARI	0	Centre Cívic de Gràcia - pl. del Treball, 1		0	0
		TAULA		01/01/2006			0	0

AJUNTAMENT-AJUNTAMENT DE SABADELL

Data obtenció 19/02/2024 9:21
Pàg. 166

LLIBRE A LLIBRE A: BENS, DRETS I OBLIGACIONS DE L'ENT LOCAL

EPÍGRAF: I.2 SERVEI PÚBLIC

SUBEPÍGRAF: I.2.C MOBLES

CLASSIFICAC	N. BÉ	QUANT.	C. GESTO	T. ADQUISICIÓ	COST ADQUI.	CENTRE	PLANTA	V.B.C.	F.A.
		DESCRIPCIÓ	C. COST		D- ALTA	UBICACIÓ	ESPAI	DOT. AMORT	V.C.
330104	13279		RC	INSPECCIÓ FÍSICA O INVENTARI	0	Centre Cívic de Gràcia - pl. del Treball, 1		0	0
		TELEVISOR			01/01/2006			0	0
330101	13280	4	CT	INSPECCIÓ FÍSICA O INVENTARI	0	Mercat de la Creu Alta		0	0
		CADIRA			01/01/2006			0	0
330101	13281	1	CT	INSPECCIÓ FÍSICA O INVENTARI	0	Mercat de la Creu Alta		0	0
		ARMARI			01/01/2006			0	0
330101	13282	1	CT	INSPECCIÓ FÍSICA O INVENTARI	0	Mercat de la Creu Alta		0	0
		TAULA			01/01/2006			0	0
330101	13283	5	CT	INSPECCIÓ FÍSICA O INVENTARI	0	Mercat de la Creu Alta		0	0
		TAQUILLES			01/01/2006			0	0
320101	13289		TE	INSPECCIÓ FÍSICA O INVENTARI	0	Viver municipal - c. Prat de la Riba, 115		0	0
		SEGADORA			01/01/2006			0	0
330101	13290	5	JO	INSPECCIÓ FÍSICA O INVENTARI	0	Edifici Consell de joves - c. Emprius, 7-11		0	0
		TAULA			01/01/2006			0	0
330101	13291	15	JO	INSPECCIÓ FÍSICA O INVENTARI	0	Edifici Consell de joves - c. Emprius, 7-11		0	0
		CADIRA			01/01/2006			0	0
330101	13292	1	JO	INSPECCIÓ FÍSICA O INVENTARI	0	Edifici Consell de joves - c. Emprius, 7-11		0	0
		ARMARI			01/01/2006			0	0

AJUNTAMENT-AJUNTAMENT DE SABADELL

Data obtenció 19/02/2024 9:21
Pàg. 167

LLIBRE A LLIBRE A: BENS, DRETS I OBLIGACIONS DE L'ENT LOCAL

EPÍGRAF: I.2 SERVEI PÚBLIC

SUBEPÍGRAF: I.2.C MOBLES

CLASSIFICAC	N. BÉ	QUANT.	C. GESTO	T. ADQUISICIÓ	COST ADQUI.	CENTRE	PLANTA	V.B.C.	F.A.
		DESCRIPCIÓ	C. COST		D- ALTA	UBICACIÓ	ESPAI	DOT. AMORT	V.C.
330206	13293	2	RC	INSPECCIÓ FÍSICA O INVENTARI	0	Centre Cívic Can Rull - c. de Sant Isidor, 45-51		0	0
		ALTAVEUS			01/01/2006			0	0
330206	13294	8	RC	INSPECCIÓ FÍSICA O INVENTARI	0	Centre Cívic Can Rull - c. de Sant Isidor, 45-51		0	0
		ALTAVEUS			01/01/2006			0	0
330206	13295	20	RC	INSPECCIÓ FÍSICA O INVENTARI	0	Centre Cívic Can Rull - c. de Sant Isidor, 45-51		0	0
		ARMARI			01/01/2006			0	0
330103	13296	2	RC	INSPECCIÓ FÍSICA O INVENTARI	0	Centre Cívic Can Rull - c. de Sant Isidor, 45-51		0	0
		BANC GIMNASTICA			01/01/2006			0	0
330101	13297	12	RC	INSPECCIÓ FÍSICA O INVENTARI	0	Centre Cívic Can Rull - c. de Sant Isidor, 45-51		0	0
		BANC			01/01/2006			0	0
330103	13298	2	RC	INSPECCIÓ FÍSICA O INVENTARI	0	Centre Cívic Can Rull - c. de Sant Isidor, 45-51		0	0
		BARRES FIXES GIMNASTICA			01/01/2006			0	0
330101	13299	24	RC	INSPECCIÓ FÍSICA O INVENTARI	0	Centre Cívic Can Rull - c. de Sant Isidor, 45-51		0	0
		SILLO			01/01/2006			0	0
330101	13300	365	RC	COMPRA	44.092,00	Centre Cívic Can Rull - c. de Sant Isidor, 45-51		44.092,00	44.092,00
		CADIRA			31/12/2005			0	0
330101	13301	6	RC	INSPECCIÓ FÍSICA O INVENTARI	0	Centre Cívic Can Rull - c. de Sant Isidor, 45-51		0	0
		CADIRA RODES			01/01/2006			0	0

AJUNTAMENT-AJUNTAMENT DE SABADELL

Data obtenció 19/02/2024 9:21
Pàg. 168

LLIBRE A LLIBRE A: BENS, DRETS I OBLIGACIONS DE L'ENT LOCAL

EPÍGRAF: I.2 SERVEI PÚBLIC

SUBEPÍGRAF: I.2.C MOBLES

CLASSIFICAC	N. BÉ	QUANT.	C. GESTO	T. ADQUISICIÓ	COST ADQUI.	CENTRE	PLANTA	V.B.C.	F.A.
		DESCRIPCIÓ	C. COST		D- ALTA	UBICACIÓ	ESPAI	DOT. AMORT	V.C.
330101	13302	10	RC	INSPECCIÓ FÍSICA O INVENTARI	0	Centre Cívic Can Rull - c. de Sant Isidor, 45-51		0	0
		BUC			01/01/2006			0	0
330104	13303		RC	INSPECCIÓ FÍSICA O INVENTARI	0	Centre Cívic Can Rull - c. de Sant Isidor, 45-51		0	0
		CASSETTE			01/01/2006			0	0
330104	13304		RC	INSPECCIÓ FÍSICA O INVENTARI	0	Centre Cívic Can Rull - c. de Sant Isidor, 45-51		0	0
		LECTOR CD			01/01/2006			0	0
330202	13305		RC	INSPECCIÓ FÍSICA O INVENTARI	0	Centre Cívic Can Rull - c. de Sant Isidor, 45-51		0	0
		DIMMER			01/01/2006			0	0
330202	13306		RC	INSPECCIÓ FÍSICA O INVENTARI	0	Centre Cívic Can Rull - c. de Sant Isidor, 45-51		0	0
		DIMMER			01/01/2006			0	0
330104	13307		RC	INSPECCIÓ FÍSICA O INVENTARI	0	Centre Cívic Can Rull - c. de Sant Isidor, 45-51		0	0
		ENCIMERA			01/01/2006			0	0
330104	13308		RC	INSPECCIÓ FÍSICA O INVENTARI	0	Centre Cívic Can Rull - c. de Sant Isidor, 45-51		0	0
		ENCIMERA			01/01/2006			0	0
330104	13309		RC	INSPECCIÓ FÍSICA O INVENTARI	0	Centre Cívic Can Rull - c. de Sant Isidor, 45-51		0	0
		ENCIMERA			01/01/2006			0	0
330104	13310		RC	INSPECCIÓ FÍSICA O INVENTARI	0	Centre Cívic Can Rull - c. de Sant Isidor, 45-51		0	0
		ENCIMERA			01/01/2006			0	0

AJUNTAMENT-AJUNTAMENT DE SABADELL

Data obtenció 19/02/2024 9:21
Pàg. 169

LLIBRE A LLIBRE A: BENS, DRETS I OBLIGACIONS DE L'ENT LOCAL

EPÍGRAF: I.2 SERVEI PÚBLIC

SUBEPÍGRAF: I.2.C MOBLES

CLASSIFICAC	N. BÉ	QUANT. DESCRIPCIÓ	C. GESTO T. ADQUISICIÓ C. COST	COST ADQUI. D- ALTA	CENTRE UBICACIÓ	PLANTA ESPAI	V.B.C. DOT. AMORT	F.A. V.C.
330104	13311	ENCIMERA	RC INSPECCIÓ FÍSICA O INVENTARI	0 01/01/2006	Centre Cívic Can Rull - c. de Sant Isidor, 45-51		0	0
330104	13312	ENCIMERA	RC INSPECCIÓ FÍSICA O INVENTARI	0 01/01/2006	Centre Cívic Can Rull - c. de Sant Isidor, 45-51		0	0
330205	13313	EQUALIZADOR	RC INSPECCIÓ FÍSICA O INVENTARI	0 01/01/2006	Centre Cívic Can Rull - c. de Sant Isidor, 45-51		0	0
330104	13314	EQUIP MUSICA	RC INSPECCIÓ FÍSICA O INVENTARI	0 01/01/2006	Centre Cívic Can Rull - c. de Sant Isidor, 45-51		0	0
330104	13315	EQUIP MUSICA	RC INSPECCIÓ FÍSICA O INVENTARI	0 01/01/2006	Centre Cívic Can Rull - c. de Sant Isidor, 45-51		0	0
330103	13316	1 ESPATLLERA GIMNASTICA	RC INSPECCIÓ FÍSICA O INVENTARI	0 01/01/2006	Centre Cívic Can Rull - c. de Sant Isidor, 45-51		0	0
330401	13317	GUIARRA ESPANYOLA	RC INSPECCIÓ FÍSICA O INVENTARI	0 01/01/2006	Centre Cívic Can Rull - c. de Sant Isidor, 45-51		0	0
330205	13318	MESCLADOR	RC INSPECCIÓ FÍSICA O INVENTARI	0 01/01/2006	Centre Cívic Can Rull - c. de Sant Isidor, 45-51		0	0
330206	13319	6 MICROFON	RC INSPECCIÓ FÍSICA O INVENTARI	0 01/01/2006	Centre Cívic Can Rull - c. de Sant Isidor, 45-51		0	0

AJUNTAMENT-AJUNTAMENT DE SABADELL

Data obtenció 19/02/2024 9:21
Pàg. 170

LLIBRE A LLIBRE A: BENS, DRETS I OBLIGACIONS DE L'ENT LOCAL

EPÍGRAF: I.2 SERVEI PÚBLIC

SUBEPÍGRAF: I.2.C MOBLES

CLASSIFICAC N. BÉ	QUANT. DESCRIPCIÓ	C. GESTO T. ADQUISICIÓ C. COST	COST ADQUI. D- ALTA	CENTRE UBICACIÓ	PLANTA ESPAI	V.B.C. DOT. AMORT	F.A. V.C.	
330401	13320	RC INSPECCIÓ FÍSICA O INVENTARI	0	Centre Cívic Can Rull - c. de Sant Isidor, 45-51		0	0	
	PANDERETA		01/01/2006			0	0	
330401	13321	RC INSPECCIÓ FÍSICA O INVENTARI	0	Centre Cívic Can Rull - c. de Sant Isidor, 45-51		0	0	
	PANDERETA		01/01/2006			0	0	
330401	13322	RC INSPECCIÓ FÍSICA O INVENTARI	0	Centre Cívic Can Rull - c. de Sant Isidor, 45-51		0	0	
	PANDERETA		01/01/2006			0	0	
330401	13323	RC INSPECCIÓ FÍSICA O INVENTARI	0	Centre Cívic Can Rull - c. de Sant Isidor, 45-51		0	0	
	PIANO		01/01/2006			0	0	
330101	13333	9	TE INSPECCIÓ FÍSICA O INVENTARI	0	Can Marcet - c. de Pau Claris, 86-138	Planta primera	0	0
	CADIRA		01/01/2006	Edifici Can Marcet	Gestió d'ocupació via pública	0	0	
330101	13334	12	TE INSPECCIÓ FÍSICA O INVENTARI	0	Can Marcet - c. de Pau Claris, 86-138	Planta primera	0	0
	ARMARI		01/01/2006	Edifici Can Marcet	Gestió d'ocupació via pública	0	0	
330101	13335	6	TE INSPECCIÓ FÍSICA O INVENTARI	0	Can Marcet - c. de Pau Claris, 86-138	Planta primera	0	0
	BUC		01/01/2006	Edifici Can Marcet	Gestió d'ocupació via pública	0	0	
330101	13337	6	TE INSPECCIÓ FÍSICA O INVENTARI	0	Can Marcet - c. de Pau Claris, 86-138	Planta primera	0	0
	TAULA		01/01/2006	Edifici Can Marcet	Gestió d'ocupació via pública	0	0	

AJUNTAMENT-AJUNTAMENT DE SABADELL

Data obtenció 19/02/2024 9:21
Pàg. 171

LLIBRE A LLIBRE A: BENS, DRETS I OBLIGACIONS DE L'ENT LOCAL

EPÍGRAF: I.2 SERVEI PÚBLIC

SUBEPÍGRAF: I.2.C MOBLES

CLASSIFICAC	N. BÉ	QUANT. DESCRIPCIÓ	C. GESTO C. COST	T. ADQUISICIÓ	COST ADQUI. D- ALTA	CENTRE UBICACIÓ	PLANTA ESPAI	V.B.C. DOT. AMORT	F.A. V.C.
330106	13339	PROJECTOR DIAPOSITIVES	RC INSPECCIÓ FÍSICA O INVENTARI		0	Centre Cívic Can Rull - c. de Sant Isidor, 45-51		0	0
					01/01/2006			0	0
330106	13340	PROJECTOR	RC INSPECCIÓ FÍSICA O INVENTARI		0	Centre Cívic Can Rull - c. de Sant Isidor, 45-51		0	0
					01/01/2006			0	0
330106	13341	PROJECTOR	RC INSPECCIÓ FÍSICA O INVENTARI		0	Centre Cívic Can Rull - c. de Sant Isidor, 45-51		0	0
					01/01/2006			0	0
330106	13342	PROJECTOR	RC INSPECCIÓ FÍSICA O INVENTARI		0	Centre Cívic Can Rull - c. de Sant Isidor, 45-51		0	0
					01/01/2006			0	0
330106	13343	PROJECTOR	RC INSPECCIÓ FÍSICA O INVENTARI		0	Centre Cívic Can Rull - c. de Sant Isidor, 45-51		0	0
					01/01/2006			0	0
330106	13344	PROJECTOR	RC INSPECCIÓ FÍSICA O INVENTARI		0	Centre Cívic Can Rull - c. de Sant Isidor, 45-51		0	0
					01/01/2006			0	0
330106	13345	PROJECTOR	RC INSPECCIÓ FÍSICA O INVENTARI		0	Centre Cívic Can Rull - c. de Sant Isidor, 45-51		0	0
					01/01/2006			0	0
330106	13346	PROJECTOR	RC INSPECCIÓ FÍSICA O INVENTARI		0	Centre Cívic Can Rull - c. de Sant Isidor, 45-51		0	0
					01/01/2006			0	0
330106	13347	PROJECTOR	RC INSPECCIÓ FÍSICA O INVENTARI		0	Centre Cívic Can Rull - c. de Sant Isidor, 45-51		0	0
					01/01/2006			0	0

AJUNTAMENT-AJUNTAMENT DE SABADELL

Data obtenció 19/02/2024 9:21
Pàg. 172

LLIBRE A LLIBRE A: BENS, DRETS I OBLIGACIONS DE L'ENT LOCAL

EPÍGRAF: I.2 SERVEI PÚBLIC

SUBEPÍGRAF: I.2.C MOBLES

CLASSIFICAC	N. BÉ	QUANT. DESCRIPCIÓ	C. GESTO C. COST	T. ADQUISICIÓ	COST ADQUI. D- ALTA	CENTRE UBICACIÓ	PLANTA ESPAI	V.B.C. DOT. AMORT	F.A. V.C.
330106	13348	PROJECTOR	RC INSPECCIÓ FÍSICA O INVENTARI		0 01/01/2006	Centre Cívic Can Rull - c. de Sant Isidor, 45-51		0 0	0 0
300106	13349	PROJECTOR PC	RC INSPECCIÓ FÍSICA O INVENTARI		0 01/01/2006	Centre Cívic Can Rull - c. de Sant Isidor, 45-51		0 0	0 0
300106	13350	PROJECTOR PC	RC INSPECCIÓ FÍSICA O INVENTARI		0 01/01/2006	Centre Cívic Can Rull - c. de Sant Isidor, 45-51		0 0	0 0
300106	13351	PROJECTOR PC	RC INSPECCIÓ FÍSICA O INVENTARI		0 01/01/2006	Centre Cívic Can Rull - c. de Sant Isidor, 45-51		0 0	0 0
300106	13352	PROJECTOR PC	RC INSPECCIÓ FÍSICA O INVENTARI		0 01/01/2006	Centre Cívic Can Rull - c. de Sant Isidor, 45-51		0 0	0 0
300106	13353	PROJECTOR PC	RC INSPECCIÓ FÍSICA O INVENTARI		0 01/01/2006	Centre Cívic Can Rull - c. de Sant Isidor, 45-51		0 0	0 0
300106	13354	PROJECTOR PC	RC INSPECCIÓ FÍSICA O INVENTARI		0 01/01/2006	Centre Cívic Can Rull - c. de Sant Isidor, 45-51		0 0	0 0
300106	13355	PROJECTOR PC	RC INSPECCIÓ FÍSICA O INVENTARI		0 01/01/2006	Centre Cívic Can Rull - c. de Sant Isidor, 45-51		0 0	0 0
300106	13356	PROJECTOR PC	RC INSPECCIÓ FÍSICA O INVENTARI		0 01/01/2006	Centre Cívic Can Rull - c. de Sant Isidor, 45-51		0 0	0 0

AJUNTAMENT-AJUNTAMENT DE SABADELL

Data obtenció 19/02/2024 9:21
Pàg. 173

LLIBRE A LLIBRE A: BENS, DRETS I OBLIGACIONS DE L'ENT LOCAL

EPÍGRAF: I.2 SERVEI PÚBLIC

SUBEPÍGRAF: I.2.C MOBLES

CLASSIFICAC	N. BÉ	QUANT.	C. GESTO	T. ADQUISICIÓ	COST ADQUI.	CENTRE	PLANTA	V.B.C.	F.A.
		DESCRIPCIÓ	C. COST		D- ALTA	UBICACIÓ	ESPAI	DOT. AMORT	V.C.
300106	13357		RC	INSPECCIÓ FÍSICA O INVENTARI	0	Centre Cívic Can Rull - c. de Sant Isidor, 45-51		0	0
		PROJECTOR PC			01/01/2006			0	0
300106	13358		RC	INSPECCIÓ FÍSICA O INVENTARI	0	Centre Cívic Can Rull - c. de Sant Isidor, 45-51		0	0
		PROJECTOR PC			01/01/2006			0	0
300106	13359		RC	INSPECCIÓ FÍSICA O INVENTARI	0	Centre Cívic Can Rull - c. de Sant Isidor, 45-51		0	0
		PROJECTOR PC			01/01/2006			0	0
300106	13360		RC	INSPECCIÓ FÍSICA O INVENTARI	0	Centre Cívic Can Rull - c. de Sant Isidor, 45-51		0	0
		PROJECTOR PC			01/01/2006			0	0
330106	13361		RC	INSPECCIÓ FÍSICA O INVENTARI	0	Centre Cívic Can Rull - c. de Sant Isidor, 45-51		0	0
		RETROPROJECTOR			01/01/2006			0	0
330101	13362	3	RC	INSPECCIÓ FÍSICA O INVENTARI	0	Centre Cívic Can Rull - c. de Sant Isidor, 45-51		0	0
		TAMBORET			01/01/2006			0	0
330101	13363	4	RC	INSPECCIÓ FÍSICA O INVENTARI	0	Centre Cívic Can Rull - c. de Sant Isidor, 45-51		0	0
		ARMARI			01/01/2006			0	0
330101	13364	65	RC	COMPRA	25.132,25	Centre Cívic Can Rull - c. de Sant Isidor, 45-51		25.132,25	25.132,25
		TAULA			31/12/2003			0	0
330401	13365		RC	INSPECCIÓ FÍSICA O INVENTARI	0	Centre Cívic Can Rull - c. de Sant Isidor, 45-51		0	0
		TECLAT ELECTRIC			01/01/2006			0	0

AJUNTAMENT-AJUNTAMENT DE SABADELL

Data obtenció 19/02/2024 9:21
Pàg. 174

LLIBRE A LLIBRE A: BENS, DRETS I OBLIGACIONS DE L'ENT LOCAL

EPÍGRAF: I.2 SERVEI PÚBLIC

SUBEPÍGRAF: I.2.C MOBLES

CLASSIFICAC	N. BÉ	QUANT.	C. GESTO	T. ADQUISICIÓ	COST ADQUI.	CENTRE	PLANTA	V.B.C.	F.A.
		DESCRIPCIÓ	C. COST		D- ALTA	UBICACIÓ	ESPAI	DOT. AMORT	V.C.
330104	13366		RC	INSPECCIÓ FÍSICA O INVENTARI	0	Centre Cívic Can Rull - c. de Sant Isidor, 45-51		0	0
		TELEVISOR			01/01/2006			0	0
330106	13367		RC	INSPECCIÓ FÍSICA O INVENTARI	0	Centre Cívic Can Rull - c. de Sant Isidor, 45-51		0	0
		PANTALLA DIAPOSITIVES			01/01/2006			0	0
330101	13368	15	JO	INSPECCIÓ FÍSICA O INVENTARI	0	Centre Cívic Can Rull - c. de Sant Isidor, 45-51		0	0
		TAULES			01/01/2006			0	0
330101	13369	60	JO	INSPECCIÓ FÍSICA O INVENTARI	0	Centre Cívic Can Rull - c. de Sant Isidor, 45-51		0	0
		CADIRA			01/01/2006			0	0
330101	13370	6	JO	INSPECCIÓ FÍSICA O INVENTARI	0	Centre Cívic Can Rull - c. de Sant Isidor, 45-51		0	0
		TAMBURETS			01/01/2006			0	0
330103	13371	1	JO	INSPECCIÓ FÍSICA O INVENTARI	0	Centre Cívic Can Rull - c. de Sant Isidor, 45-51		0	0
		TAULA DE PING-PONG			01/01/2006			0	0
330101	13372	5	JO	INSPECCIÓ FÍSICA O INVENTARI	0	Centre Cívic Can Rull - c. de Sant Isidor, 45-51		0	0
		ARMARI			01/01/2006			0	0
330104	13373		JO	INSPECCIÓ FÍSICA O INVENTARI	0	Centre Cívic Can Rull - c. de Sant Isidor, 45-51		0	0
		TELEVISOR			01/01/2006			0	0
330401	13374		JO	INSPECCIÓ FÍSICA O INVENTARI	0	Centre Cívic Can Rull - c. de Sant Isidor, 45-51		0	0
		BATERIA			01/01/2006			0	0

AJUNTAMENT-AJUNTAMENT DE SABADELL

Data obtenció 19/02/2024 9:21
Pàg. 175

LLIBRE A LLIBRE A: BENS, DRETS I OBLIGACIONS DE L'ENT LOCAL

EPÍGRAF: I.2 SERVEI PÚBLIC

SUBEPÍGRAF: I.2.C MOBLES

CLASSIFICAC	N. BÉ	QUANT.	C. GESTO	T. ADQUISICIÓ	COST ADQUI.	CENTRE	PLANTA	V.B.C.	F.A.
		DESCRIPCIÓ	C. COST		D- ALTA	UBICACIÓ	ESPAI	DOT. AMORT	V.C.
330202	13375		JO INSPECCIÓ FÍSICA O INVENTARI		0	Centre Cívic Can Rull - c. de Sant Isidor, 45-51		0	0
		BARRES DE 4 FOCUS			01/01/2006			0	0
330202	13376		JO INSPECCIÓ FÍSICA O INVENTARI		0	Centre Cívic Can Rull - c. de Sant Isidor, 45-51		0	0
		BARRES DE 4 FOCUS			01/01/2006			0	0
330101	13377	79	CU COMPRA		21.092,00	Biblioteca Els Safareigs - c. Papa Pius XI, 165		21.092,00	21.092,00
		CADIRA			01/01/2006			0	0
330101	13378	4	CU COMPRA		1.231,04	Biblioteca Els Safareigs - c. Papa Pius XI, 165		1.231,04	1.231,04
		CADIRA			01/01/2006			0	0
330101	13379	12	CU COMPRA		5.162,04	Biblioteca Els Safareigs - c. Papa Pius XI, 165		5.162,04	5.162,04
		BUTACA			01/01/2006			0	0
330101	13380	4	CU COMPRA		316,00	Biblioteca Els Safareigs - c. Papa Pius XI, 165		316,00	316,00
		TAMBURET			01/01/2006			0	0
330101	13381	6	CU COMPRA		606,90	Biblioteca Els Safareigs - c. Papa Pius XI, 165		606,90	606,90
		TAMBURET			01/01/2006			0	0
330101	13382	5	CU COMPRA		2.443,58	Biblioteca Els Safareigs - c. Papa Pius XI, 165		2.443,58	2.443,58
		TAULA			01/01/2006			0	0
330101	13383	13	CU COMPRA		7.904,95	Biblioteca Els Safareigs - c. Papa Pius XI, 165		7.904,95	7.904,95
		TAULA			01/01/2006			0	0

AJUNTAMENT-AJUNTAMENT DE SABADELL

Data obtenció 19/02/2024 9:21
Pàg. 176

LLIBRE A LLIBRE A: BENS, DRETS I OBLIGACIONS DE L'ENT LOCAL

EPÍGRAF: I.2 SERVEI PÚBLIC

SUBEPÍGRAF: I.2.C MOBLES

CLASSIFICAC	N. BÉ	QUANT.	C. GESTO	T. ADQUISICIÓ	COST ADQUI.	CENTRE	PLANTA	V.B.C.	F.A.
		DESCRIPCIÓ	C. COST		D- ALTA	UBICACIÓ	ESPAI	DOT. AMORT	V.C.
330101	13384	1	CU COMPRA		207,48	Biblioteca Els Safareigs - c. Papa Pius XI, 165		207,48	207,48
		TAULA			01/01/2006			0	0
330101	13385	1	CU COMPRA		182,86	Biblioteca Els Safareigs - c. Papa Pius XI, 165		182,86	182,86
		TAULA			01/01/2006			0	0
330101	13386	26	CU COMPRA		12.380,84	Biblioteca Els Safareigs - c. Papa Pius XI, 165		12.380,84	12.380,84
		BUC			01/01/2006			0	0
330101	13387	6	CU COMPRA		2.164,37	Biblioteca Els Safareigs - c. Papa Pius XI, 165		2.164,37	2.164,37
		ARMARI			01/01/2006			0	0
330101	13388	12	CU COMPRA		3.174,63	Biblioteca Els Safareigs - c. Papa Pius XI, 165		3.174,63	3.174,63
		TAQUILLES			01/01/2006			0	0
330101	13389	1	CU COMPRA		4.196,55	Biblioteca Els Safareigs - c. Papa Pius XI, 165		4.196,55	4.196,55
		TAULELL			01/01/2006			0	0
330101	13390	1	CU COMPRA		368,70	Biblioteca Els Safareigs - c. Papa Pius XI, 165		368,70	368,70
		TAULA			01/01/2006			0	0
330101	13391	12	CU COMPRA		2.344,20	Biblioteca Els Safareigs - c. Papa Pius XI, 165		2.344,20	2.344,20
		TAULA			01/01/2006			0	0
330101	13394	69	CU COMPRA		24.461,88	Biblioteca Els Safareigs - c. Papa Pius XI, 165		24.461,88	24.461,88
		ARMARI			01/01/2006			0	0

AJUNTAMENT-AJUNTAMENT DE SABADELL

Data obtenció 19/02/2024 9:21
Pàg. 177

LLIBRE A LLIBRE A: BENS, DRETS I OBLIGACIONS DE L'ENT LOCAL

EPÍGRAF: I.2 SERVEI PÚBLIC

SUBEPÍGRAF: I.2.C MOBLES

CLASSIFICAC	N. BÉ	QUANT.	C. GESTO	T. ADQUISICIÓ	COST ADQUI.	CENTRE	PLANTA	V.B.C.	F.A.
		DESCRIPCIÓ	C. COST		D- ALTA	UBICACIÓ	ESPAI	DOT. AMORT	V.C.
330101	13395	4	CU COMPRA		1.724,14	Biblioteca Els Safareigs - c. Papa Pius XI, 165		1.724,14	1.724,14
		CARRETO			01/01/2006			0	0
330101	13396	1	CU COMPRA		4.175,71	Biblioteca Els Safareigs - c. Papa Pius XI, 165		4.175,71	4.175,71
		BUSTIA			01/01/2006			0	0
330201	13397		CU INSPECCIÓ FÍSICA O INVENTARI		0	Biblioteca Els Safareigs - c. Papa Pius XI, 165		0	0
		REPRODUCTOR DVD			01/01/2006			0	0
330201	13398		CU INSPECCIÓ FÍSICA O INVENTARI		0	Biblioteca Els Safareigs - c. Papa Pius XI, 165		0	0
		REPRODUCTOR DVD			01/01/2006			0	0
330201	13399		CU INSPECCIÓ FÍSICA O INVENTARI		0	Biblioteca Els Safareigs - c. Papa Pius XI, 165		0	0
		REPRODUCTOR VHS			01/01/2006			0	0
330201	13400		CU INSPECCIÓ FÍSICA O INVENTARI		0	Biblioteca Els Safareigs - c. Papa Pius XI, 165		0	0
		REPRODUCTOR VHS			01/01/2006			0	0
330104	13401		CU INSPECCIÓ FÍSICA O INVENTARI		0	Biblioteca Els Safareigs - c. Papa Pius XI, 165		0	0
		REPRODUCTOR CD			01/01/2006			0	0
330104	13402		CU INSPECCIÓ FÍSICA O INVENTARI		0	Biblioteca Els Safareigs - c. Papa Pius XI, 165		0	0
		REPRODUCTOR CD			01/01/2006			0	0
330206	13403	6	CU INSPECCIÓ FÍSICA O INVENTARI		0	Biblioteca Els Safareigs - c. Papa Pius XI, 165		0	0
		AURICULARS			01/01/2006			0	0

AJUNTAMENT-AJUNTAMENT DE SABADELL

Data obtenció 19/02/2024 9:21
Pàg. 178

LLIBRE A LLIBRE A: BENS, DRETS I OBLIGACIONS DE L'ENT LOCAL

EPÍGRAF: I.2 SERVEI PÚBLIC

SUBEPÍGRAF: I.2.C MOBLES

CLASSIFICAC	N. BÉ	QUANT.	C. GESTO	T. ADQUISICIÓ	COST ADQUI.	CENTRE	PLANTA	V.B.C.	F.A.
		DESCRIPCIÓ	C. COST		D- ALTA	UBICACIÓ	ESPAI	DOT. AMORT	V.C.
330104	13404		CU	INSPECCIÓ FÍSICA O INVENTARI	0	Biblioteca Els Safareigs - c. Papa Pius XI, 165		0	0
		MINICADENA			01/01/2006			0	0
330101	13405	34	RC	INSPECCIÓ FÍSICA O INVENTARI	0	Centre Cívic i Biblioteca de Can Puiggener		0	0
		TAULA			01/01/2006			0	0
330206	13406	3	CU	INSPECCIÓ FÍSICA O INVENTARI	0	Biblioteca Els Safareigs - c. Papa Pius XI, 165		0	0
		MICROFON			01/01/2006			0	0
330101	13407	323	RC	COMPRA	39.018,40	Centre Cívic i Biblioteca de Can Puiggener		39.018,40	39.018,40
		CADIRA			01/01/1999			0	0
330101	13408	8	RC	INSPECCIÓ FÍSICA O INVENTARI	0	Centre Cívic i Biblioteca de Can Puiggener		0	0
		BUC			01/01/2006			0	0
330101	13409	6	RC	INSPECCIÓ FÍSICA O INVENTARI	0	Centre Cívic i Biblioteca de Can Puiggener		0	0
		TAULELL			01/01/2006			0	0
330101	13410	3	RC	INSPECCIÓ FÍSICA O INVENTARI	0	Centre Cívic i Biblioteca de Can Puiggener		0	0
		BANC			01/01/2006			0	0
330106	13411		CU	INSPECCIÓ FÍSICA O INVENTARI	0	Biblioteca Els Safareigs - c. Papa Pius XI, 165		0	0
		PROJECTOR D'ORDINADOR			01/01/2006			0	0
330106	13412		CU	INSPECCIÓ FÍSICA O INVENTARI	0	Biblioteca Els Safareigs - c. Papa Pius XI, 165		0	0
		PROJECTOR D'ORDINADOR			01/01/2006			0	0

AJUNTAMENT-AJUNTAMENT DE SABADELL

Data obtenció 19/02/2024 9:21
Pàg. 179

LLIBRE A LLIBRE A: BENS, DRETS I OBLIGACIONS DE L'ENT LOCAL

EPÍGRAF: I.2 SERVEI PÚBLIC

SUBEPÍGRAF: I.2.C MOBLES

CLASSIFICAC N. BÉ	QUANT. DESCRIPCIÓ	C. GESTO T. ADQUISICIÓ C. COST	COST ADQUI. D- ALTA	CENTRE UBICACIÓ	PLANTA ESPAI	V.B.C. DOT. AMORT	F.A. V.C.
330202	13413	RC INSPECCIÓ FÍSICA O INVENTARI	0	Centre Cívic i Biblioteca de Can Puiggener		0	0
	EQUIP LLUMS		01/01/2006			0	0
330205	13414	RC INSPECCIÓ FÍSICA O INVENTARI	0	Centre Cívic i Biblioteca de Can Puiggener		0	0
	EQUIP SO		01/01/2006			0	0
330106	13415	CU INSPECCIÓ FÍSICA O INVENTARI	0	Biblioteca Els Safareigs - c. Papa Pius XI, 165		0	0
	PANTALLA DE PROJECCIO		01/01/2006			0	0
330106	13416	CU INSPECCIÓ FÍSICA O INVENTARI	0	Biblioteca Els Safareigs - c. Papa Pius XI, 165		0	0
	PANTALLA DE PROJECCIO		01/01/2006			0	0
330205	13417	CU INSPECCIÓ FÍSICA O INVENTARI	0	Biblioteca Els Safareigs - c. Papa Pius XI, 165		0	0
	AMPLIFICADOR		01/01/2006			0	0
330401	13418	RC INSPECCIÓ FÍSICA O INVENTARI	0	Centre Cívic Ca n'Oriach - c. d'Arousa, 2-26		0	0
	PIANO		01/01/2006			0	0
330101	13419	RC COMPRA	54.480,80	Centre Cívic Ca n'Oriach - c. d'Arousa, 2-26		54.480,80	54.480,80
	CADIRA		31/12/2003			0	0
330206	13420	CU INSPECCIÓ FÍSICA O INVENTARI	0	Biblioteca Els Safareigs - c. Papa Pius XI, 165		0	0
	ALTAVEU		01/01/2006			0	0
330101	13421	RC INSPECCIÓ FÍSICA O INVENTARI	0	Centre Cívic Ca n'Oriach - c. d'Arousa, 2-26		0	0
	TAULA		01/01/2006			0	0

AJUNTAMENT-AJUNTAMENT DE SABADELL

Data obtenció 19/02/2024 9:21
Pàg. 180

LLIBRE A LLIBRE A: BENS, DRETS I OBLIGACIONS DE L'ENT LOCAL

EPÍGRAF: I.2 SERVEI PÚBLIC

SUBEPÍGRAF: I.2.C MOBLES

CLASSIFICAC	N. BÉ	QUANT.	C. GESTO	T. ADQUISICIÓ	COST ADQUI.	CENTRE	PLANTA	V.B.C.	F.A.
		DESCRIPCIÓ	C. COST		D- ALTA	UBICACIÓ	ESPAI	DOT. AMORT	V.C.
330101	13422	8	RC	INSPECCIÓ FÍSICA O INVENTARI	0	Centre Cívic Ca n'Oriach - c. d'Arousa, 2-26		0	0
		TAMBORET			01/01/2006			0	0
330205	13423		CU	INSPECCIÓ FÍSICA O INVENTARI	0	Biblioteca Els Safareigs - c. Papa Pius XI, 165		0	0
		TAULA MESCLES AUDIO			01/01/2006			0	0
330101	13424	40	RC	INSPECCIÓ FÍSICA O INVENTARI	0	Centre Cívic Can Déu - c. Portal de la Floresta		0	0
		TAULA			01/01/2006			0	0
330101	13425	77	RC	INSPECCIÓ FÍSICA O INVENTARI	0	Centre Cívic Can Déu - c. Portal de la Floresta		0	0
		CADIRA			01/01/2006			0	0
330101	13426	1	CU	INSPECCIÓ FÍSICA O INVENTARI	0	Biblioteca Els Safareigs - c. Papa Pius XI, 165		0	0
		CARRETO			01/01/2006			0	0
330101	13427	2	RC	INSPECCIÓ FÍSICA O INVENTARI	0	Centre Cívic Can Déu - c. Portal de la Floresta		0	0
		BUC			01/01/2006			0	0
330205	13428		RC	INSPECCIÓ FÍSICA O INVENTARI	0	Centre Cívic Can Déu - c. Portal de la Floresta		0	0
		EQUIP SO			01/01/2006			0	0
330401	13429		RC	INSPECCIÓ FÍSICA O INVENTARI	0	Centre Cívic Can Déu - c. Portal de la Floresta		0	0
		PIANO			01/01/2006			0	0
330206	13432	4	RC	INSPECCIÓ FÍSICA O INVENTARI	0	Centre Cívic de la Concòrdia - c. de Lusitània, 3		0	0
		ALTAVEU			01/01/2006			0	0

AJUNTAMENT-AJUNTAMENT DE SABADELL

Data obtenció 19/02/2024 9:21
 Pàg. 181

LLIBRE A LLIBRE A: BENS, DRETS I OBLIGACIONS DE L'ENT LOCAL

EPÍGRAF: I.2 SERVEI PÚBLIC

SUBEPÍGRAF: I.2.C MOBLES

CLASSIFICAC	N. BÉ	QUANT.	C. GESTO	T. ADQUISICIÓ	COST ADQUI.	CENTRE	PLANTA	V.B.C.	F.A.
		DESCRIPCIÓ	C. COST		D- ALTA	UBICACIÓ	ESPAI	DOT. AMORT	V.C.
330101	13433	15	RC	INSPECCIÓ FÍSICA O INVENTARI	0	Centre Cívic de la Concòrdia - c. de Lusitània, 3		0	0
		ARMARI			01/01/2006			0	0
330101	13434	4	RC	INSPECCIÓ FÍSICA O INVENTARI	0	Centre Cívic de la Concòrdia - c. de Lusitània, 3		0	0
		BANC			01/01/2006			0	0
330101	13435	318	RC	COMPRA	38.172,80	Centre Cívic de la Concòrdia - c. de Lusitània, 3		38.172,80	38.172,80
		CADIRA			26/06/2006			0	0
330101	13436	4	RC	INSPECCIÓ FÍSICA O INVENTARI	0	Centre Cívic de la Concòrdia - c. de Lusitània, 3		0	0
		CADIRA RODES			01/01/2006			0	0
330104	13437		RC	INSPECCIÓ FÍSICA O INVENTARI	0	Centre Cívic de la Concòrdia - c. de Lusitània, 3		0	0
		DVD			01/01/2006			0	0
330202	13438		RC	INSPECCIÓ FÍSICA O INVENTARI	0	Centre Cívic de la Concòrdia - c. de Lusitània, 3		0	0
		CARRIL FOCUS			01/01/2006			0	0
330206	13439	4	RC	INSPECCIÓ FÍSICA O INVENTARI	0	Centre Cívic de la Concòrdia - c. de Lusitània, 3		0	0
		MICROFON			01/01/2006			0	0
330101	13440	20	RC	INSPECCIÓ FÍSICA O INVENTARI	0	Centre Cívic de la Concòrdia - c. de Lusitània, 3		0	0
		ARMARI			01/01/2006			0	0
330106	13441		RC	INSPECCIÓ FÍSICA O INVENTARI	0	Centre Cívic de la Concòrdia - c. de Lusitània, 3		0	0
		PANTALLA			01/01/2006			0	0

AJUNTAMENT-AJUNTAMENT DE SABADELL

Data obtenció 19/02/2024 9:21
Pàg. 182

LLIBRE A LLIBRE A: BENS, DRETS I OBLIGACIONS DE L'ENT LOCAL

EPÍGRAF: I.2 SERVEI PÚBLIC

SUBEPÍGRAF: I.2.C MOBLES

CLASSIFICAC	N. BÉ	QUANT. DESCRIPCIÓ	C. GESTO C. COST	T. ADQUISICIÓ	COST ADQUI. D- ALTA	CENTRE UBICACIÓ	PLANTA ESPAI	V.B.C. DOT. AMORT	F.A. V.C.
330106	13442	RETROPROJECTOR	RC INSPECCIÓ FÍSICA O INVENTARI		0 01/01/2006	Centre Cívic de la Concòrdia - c. de Lusitània, 3		0 0	0 0
330207	13443	TARIMA	RC INSPECCIÓ FÍSICA O INVENTARI		0 01/01/2006	Centre Cívic de la Concòrdia - c. de Lusitània, 3		0 0	0 0
330207	13444	TARIMA	RC INSPECCIÓ FÍSICA O INVENTARI		0 01/01/2006	Centre Cívic de la Concòrdia - c. de Lusitània, 3		0 0	0 0
330207	13445	TARIMA	RC INSPECCIÓ FÍSICA O INVENTARI		0 01/01/2006	Centre Cívic de la Concòrdia - c. de Lusitània, 3		0 0	0 0
330207	13446	TARIMA	RC INSPECCIÓ FÍSICA O INVENTARI		0 01/01/2006	Centre Cívic de la Concòrdia - c. de Lusitània, 3		0 0	0 0
330207	13447	TARIMA	RC INSPECCIÓ FÍSICA O INVENTARI		0 01/01/2006	Centre Cívic de la Concòrdia - c. de Lusitània, 3		0 0	0 0
330207	13448	TARIMA	RC INSPECCIÓ FÍSICA O INVENTARI		0 01/01/2006	Centre Cívic de la Concòrdia - c. de Lusitània, 3		0 0	0 0
330205	13449	TAULA SO	RC INSPECCIÓ FÍSICA O INVENTARI		0 01/01/2006	Centre Cívic de la Concòrdia - c. de Lusitània, 3		0 0	0 0
330101	13450	33 TAULA	RC INSPECCIÓ FÍSICA O INVENTARI		0 01/01/2006	Centre Cívic de la Concòrdia - c. de Lusitània, 3		0 0	0 0

AJUNTAMENT-AJUNTAMENT DE SABADELL

Data obtenció 19/02/2024 9:21
Pàg. 183

LLIBRE A LLIBRE A: BENS, DRETS I OBLIGACIONS DE L'ENT LOCAL

EPÍGRAF: I.2 SERVEI PÚBLIC

SUBEPÍGRAF: I.2.C MOBLES

CLASSIFICAC	N. BÉ	QUANT.	C. GESTO	T. ADQUISICIÓ	COST ADQUI.	CENTRE	PLANTA	V.B.C.	F.A.
		DESCRIPCIÓ	C. COST		D- ALTA	UBICACIÓ	ESPAI	DOT. AMORT	V.C.
330104	13451		RC	INSPECCIÓ FÍSICA O INVENTARI	0	Centre Cívic de la Concòrdia - c. de Lusitània, 3		0	0
		TELEVISOR			01/01/2006			0	0
330104	13452		RC	INSPECCIÓ FÍSICA O INVENTARI	0	Centre Cívic de la Concòrdia - c. de Lusitània, 3		0	0
		VIDEO			01/01/2006			0	0
330101	13453	4	CU	INSPECCIÓ FÍSICA O INVENTARI	0	Centre Cívic i Biblioteca de Can Puiggener		0	0
		CADIRA			01/01/2006	Biblioteca Can Puiggener		0	0
330101	13454	65	CU	COMPRA	117.794,30	Centre Cívic i Biblioteca de Can Puiggener		117.794,30	117.794,30
		ARMARI			31/12/2006	Biblioteca Can Puiggener		0	0
330101	13455	63	SS	INSPECCIÓ FÍSICA O INVENTARI	0	Complex Sant Oleguer - c. Sol i Padrís, 50-60		0	0
		BUTACA			01/01/2006			0	0
330106	13462		CU	INSPECCIÓ FÍSICA O INVENTARI	0	Ateneu - pl. Sant Roc, 10-11		0	0
		PANTALLA PROJECCIO			01/01/2006			0	0
330101	13463	15	SS	INSPECCIÓ FÍSICA O INVENTARI	0	Complex Sant Oleguer - c. Sol i Padrís, 50-60		0	0
		ARMARI			01/01/2006			0	0
330104	13464		SS	INSPECCIÓ FÍSICA O INVENTARI	0	Complex Sant Oleguer - c. Sol i Padrís, 50-60		0	0
		TELEVISOR			01/01/2006			0	0
330106	13465		CU	INSPECCIÓ FÍSICA O INVENTARI	0	Edifici Cultura - pl. Sant Roc, 12-13-14		0	0
		PANTALLA DE PROJECCIO			01/01/2006			0	0

AJUNTAMENT-AJUNTAMENT DE SABADELL

Data obtenció 19/02/2024 9:21
Pàg. 184

LLIBRE A LLIBRE A: BENS, DRETS I OBLIGACIONS DE L'ENT LOCAL

EPÍGRAF: I.2 SERVEI PÚBLIC

SUBEPÍGRAF: I.2.C MOBLES

CLASSIFICAC	N. BÉ	QUANT.	C. GESTO	T. ADQUISICIÓ	COST ADQUI.	CENTRE	PLANTA	V.B.C.	F.A.
		DESCRIPCIÓ	C. COST		D- ALTA	UBICACIÓ	ESPAI	DOT. AMORT	V.C.
330101	13468	2	SS	INSPECCIÓ FÍSICA O INVENTARI	0	Complex Sant Oleguer - c. Sol i Padrís, 50-60		0	0
		TAQUILLA			01/01/2006			0	0
330401	13469		SS	INSPECCIÓ FÍSICA O INVENTARI	0	Complex Sant Oleguer - c. Sol i Padrís, 50-60		0	0
		PIANO			01/01/2006			0	0
330101	13470	1	SS	INSPECCIÓ FÍSICA O INVENTARI	0	Complex Sant Oleguer - c. Sol i Padrís, 50-60		0	0
		ARXIVADOR			01/01/2006			0	0
330104	13471		SS	INSPECCIÓ FÍSICA O INVENTARI	0	Complex Sant Oleguer - c. Sol i Padrís, 50-60		0	0
		EQUIP DE MUSICA			01/01/2006			0	0
330206	13472	4	SS	INSPECCIÓ FÍSICA O INVENTARI	0	Complex Sant Oleguer - c. Sol i Padrís, 50-60		0	0
		ALTAVEUS			01/01/2006			0	0
330206	13473	1	SS	INSPECCIÓ FÍSICA O INVENTARI	0	Complex Sant Oleguer - c. Sol i Padrís, 50-60		0	0
		MICROFON			01/01/2006			0	0
330106	13474		SS	INSPECCIÓ FÍSICA O INVENTARI	0	Complex Sant Oleguer - c. Sol i Padrís, 50-60		0	0
		PANTALLA DE PROJECCIO			01/01/2006			0	0
330101	13475	39	ED	INSPECCIÓ FÍSICA O INVENTARI	0	CEIP i Escola Bressol La Romànica		0	0
		ARMARI			01/01/2006			0	0
330101	13476	18	ED	INSPECCIÓ FÍSICA O INVENTARI	0	CEIP i Escola Bressol La Romànica		0	0
		BANC			01/01/2006			0	0

AJUNTAMENT-AJUNTAMENT DE SABADELL

Data obtenció 19/02/2024 9:21
Pàg. 185

LLIBRE A LLIBRE A: BENS, DRETS I OBLIGACIONS DE L'ENT LOCAL

EPÍGRAF: I.2 SERVEI PÚBLIC

SUBEPÍGRAF: I.2.C MOBLES

CLASSIFICAC	N. BÉ	QUANT.	C. GESTO	T. ADQUISICIÓ	COST ADQUI.	CENTRE	PLANTA	V.B.C.	F.A.
		DESCRIPCIÓ	C. COST		D- ALTA	UBICACIÓ	ESPAI	DOT. AMORT	V.C.
330101	13477	6		ED INSPECCIÓ FÍSICA O INVENTARI	0	CEIP i Escola Bressol La Romànica		0	0
		BRESSOL			01/01/2006			0	0
330101	13478	54		ED INSPECCIÓ FÍSICA O INVENTARI	0	CEIP i Escola Bressol La Romànica		0	0
		CADIRA			01/01/2006			0	0
330104	13480			ED INSPECCIÓ FÍSICA O INVENTARI	0	CEIP i Escola Bressol La Romànica		0	0
		CONGELADOR			01/01/2006			0	0
330106	13481			ED INSPECCIÓ FÍSICA O INVENTARI	0	CEIP i Escola Bressol La Romànica		0	0
		DESTRUCTORA			01/01/2006			0	0
330104	13482			ED INSPECCIÓ FÍSICA O INVENTARI	0	CEIP i Escola Bressol La Romànica		0	0
		EQUIP MUSICA			01/01/2006			0	0
330104	13483			ED INSPECCIÓ FÍSICA O INVENTARI	0	CEIP i Escola Bressol La Romànica		0	0
		EQUIP MUSICA			01/01/2006			0	0
330104	13484			ED INSPECCIÓ FÍSICA O INVENTARI	0	CEIP i Escola Bressol La Romànica		0	0
		EQUIP MUSICA			01/01/2006			0	0
330104	13485			ED INSPECCIÓ FÍSICA O INVENTARI	0	CEIP i Escola Bressol La Romànica		0	0
		EQUIP MUSICA			01/01/2006			0	0
330101	13486	1		ED INSPECCIÓ FÍSICA O INVENTARI	0	CEIP i Escola Bressol La Romànica		0	0
		GUILLOTINA			01/01/2006			0	0

AJUNTAMENT-AJUNTAMENT DE SABADELL

Data obtenció 19/02/2024 9:21
Pàg. 186

LLIBRE A LLIBRE A: BENS, DRETS I OBLIGACIONS DE L'ENT LOCAL

EPÍGRAF: I.2 SERVEI PÚBLIC

SUBEPÍGRAF: I.2.C MOBLES

CLASSIFICAC	N. BÉ	QUANT.	C. GESTO	T. ADQUISICIÓ	COST ADQUI.	CENTRE	PLANTA	V.B.C.	F.A.
		DESCRIPCIÓ	C. COST		D- ALTA	UBICACIÓ	ESPAI	DOT. AMORT	V.C.
330104	13487		ED	INSPECCIÓ FÍSICA O INVENTARI	0	CEIP i Escola Bressol La Romànica		0	0
		MICROONES			01/01/2006			0	0
330101	13488	15	ED	INSPECCIÓ FÍSICA O INVENTARI	0	CEIP i Escola Bressol La Romànica		0	0
		ARMARI			01/01/2006			0	0
330101	13489	2	RC	INSPECCIÓ FÍSICA O INVENTARI	0	Centre Cívic Sant Oleguer - c. Sol i Padrís, 87-93		0	0
		ARMARI			01/01/2006			0	0
330101	13490	3	RC	INSPECCIÓ FÍSICA O INVENTARI	0	Centre Cívic Sant Oleguer - c. Sol i Padrís, 87-93		0	0
		ARMARI			01/01/2006			0	0
330101	13491	3	RC	INSPECCIÓ FÍSICA O INVENTARI	0	Centre Cívic Sant Oleguer - c. Sol i Padrís, 87-93		0	0
		BANC			01/01/2006			0	0
330101	13492	7	RC	INSPECCIÓ FÍSICA O INVENTARI	0	Centre Cívic Sant Oleguer - c. Sol i Padrís, 87-93		0	0
		BUC			01/01/2006			0	0
330104	13493		ED	INSPECCIÓ FÍSICA O INVENTARI	0	CEIP i Escola Bressol La Romànica		0	0
		NEVERA			01/01/2006			0	0
330103	13494	1	ED	INSPECCIÓ FÍSICA O INVENTARI	0	CEIP i Escola Bressol La Romànica		0	0
		PISCINA BOLES			01/01/2006			0	0
330103	13495	1	ED	INSPECCIÓ FÍSICA O INVENTARI	0	CEIP i Escola Bressol La Romànica		0	0
		PISCINA PLASTIC			01/01/2006			0	0

AJUNTAMENT-AJUNTAMENT DE SABADELL

Data obtenció 19/02/2024 9:21
Pàg. 187

LLIBRE A LLIBRE A: BENS, DRETS I OBLIGACIONS DE L'ENT LOCAL

EPÍGRAF: I.2 SERVEI PÚBLIC

SUBEPÍGRAF: I.2.C MOBLES

CLASSIFICAC	N. BÉ	QUANT.	C. GESTO	T. ADQUISICIÓ	COST ADQUI.	CENTRE	PLANTA	V.B.C.	F.A.
		DESCRIPCIÓ	C. COST		D- ALTA	UBICACIÓ	ESPAI	DOT. AMORT	V.C.
330106	13496		ED INSPECCIÓ FÍSICA O INVENTARI		0	CEIP i Escola Bressol La Romànica		0	0
		PLASTIFICADORA			01/01/2006			0	0
330104	13497		ED INSPECCIÓ FÍSICA O INVENTARI		0	CEIP i Escola Bressol La Romànica		0	0
		RENTADORA			01/01/2006			0	0
330104	13498		ED INSPECCIÓ FÍSICA O INVENTARI		0	CEIP i Escola Bressol La Romànica		0	0
		RENTAVAIXELLES			01/01/2006			0	0
330104	13499		ED INSPECCIÓ FÍSICA O INVENTARI		0	CEIP i Escola Bressol La Romànica		0	0
		ASSECADORA			01/01/2006			0	0
330101	13500	20	ED INSPECCIÓ FÍSICA O INVENTARI		0	CEIP i Escola Bressol La Romànica		0	0
		TAULA			01/01/2006			0	0
330104	13501		ED INSPECCIÓ FÍSICA O INVENTARI		0	CEIP i Escola Bressol La Romànica		0	0
		TELEVISOR+VIDEO			01/01/2006			0	0
330103	13502	2	ED INSPECCIÓ FÍSICA O INVENTARI		0	CEIP i Escola Bressol La Romànica		0	0
		TOBOGAN			01/01/2006			0	0
330101	13503	35	ED COMPRA		63.427,70	CEIP i Escola Bressol Calvet d'Estrella		63.427,70	63.427,70
		ARMARI			31/12/2004			0	0
330104	13504		ED INSPECCIÓ FÍSICA O INVENTARI		0	CEIP i Escola Bressol Calvet d'Estrella		0	0
		ASSECADORA			18/12/2006			0	0

AJUNTAMENT-AJUNTAMENT DE SABADELL

Data obtenció 19/02/2024 9:21
Pàg. 188

LLIBRE A LLIBRE A: BENS, DRETS I OBLIGACIONS DE L'ENT LOCAL

EPÍGRAF: I.2 SERVEI PÚBLIC

SUBEPÍGRAF: I.2.C MOBLES

CLASSIFICAC	N. BÉ	QUANT. DESCRIPCIÓ	C. GESTO C. COST	T. ADQUISICIÓ	COST ADQUI. D- ALTA	CENTRE UBICACIÓ	PLANTA ESPAI	V.B.C. DOT. AMORT	F.A. V.C.
330101	13505	6 BRESSOL		ED INSPECCIÓ FÍSICA O INVENTARI	0 01/02/2006	CEIP i Escola Bressol Calvet d'Estrella		0 0	0 0
330101	13506	108 CADIRA		ED INSPECCIÓ FÍSICA O INVENTARI	0 01/01/2006	CEIP i Escola Bressol Calvet d'Estrella		0 0	0 0
330201	13507			ED INSPECCIÓ FÍSICA O INVENTARI	0 01/01/2006	CEIP i Escola Bressol Calvet d'Estrella		0 0	0 0
		CAMERA FOTOGRAFICA							
330201	13508			ED INSPECCIÓ FÍSICA O INVENTARI	0 01/01/2006	CEIP i Escola Bressol Calvet d'Estrella		0 0	0 0
		CAMERA FOTOGRAFICA							
330301	13509			ED INSPECCIÓ FÍSICA O INVENTARI	0 01/01/2006	CEIP i Escola Bressol Calvet d'Estrella		0 0	0 0
		CAMPANA EXTRACTORA							
330104	13510			ED INSPECCIÓ FÍSICA O INVENTARI	0 01/01/2006	CEIP i Escola Bressol Calvet d'Estrella		0 0	0 0
		CONGELADOR							
330104	13511			ED INSPECCIÓ FÍSICA O INVENTARI	0 01/01/2006	CEIP i Escola Bressol Calvet d'Estrella		0 0	0 0
		TELEVISOR + DVD + VIDEO							
330104	13512			ED INSPECCIÓ FÍSICA O INVENTARI	0 01/01/2006	CEIP i Escola Bressol Calvet d'Estrella		0 0	0 0
		EQUIP MUSICA							
330104	13513			ED INSPECCIÓ FÍSICA O INVENTARI	0 01/01/2006	CEIP i Escola Bressol Calvet d'Estrella		0 0	0 0
		EQUIP MUSICA							

AJUNTAMENT-AJUNTAMENT DE SABADELL

Data obtenció 19/02/2024 9:21
Pàg. 189

LLIBRE A LLIBRE A: BENS, DRETS I OBLIGACIONS DE L'ENT LOCAL

EPÍGRAF: I.2 SERVEI PÚBLIC

SUBEPÍGRAF: I.2.C MOBLES

CLASSIFICAC	N. BÉ	QUANT.	C. GESTO	T. ADQUISICIÓ	COST ADQUI.	CENTRE	PLANTA	V.B.C.	F.A.
		DESCRIPCIÓ	C. COST		D- ALTA	UBICACIÓ	ESPAI	DOT. AMORT	V.C.
330104	13514		ED	INSPECCIÓ FÍSICA O INVENTARI	0	CEIP i Escola Bressol Calvet d'Estrella		0	0
		PLACA COCCIO			01/01/2006			0	0
330104	13515		ED	INSPECCIÓ FÍSICA O INVENTARI	0	CEIP i Escola Bressol Calvet d'Estrella		0	0
		FORN ELECTRIC			01/01/2006			0	0
330104	13516		ED	INSPECCIÓ FÍSICA O INVENTARI	0	CEIP i Escola Bressol Calvet d'Estrella		0	0
		FORN MICROONES			01/01/2006			0	0
330104	13517		ED	INSPECCIÓ FÍSICA O INVENTARI	0	CEIP i Escola Bressol Calvet d'Estrella		0	0
		FRIGORIFIC			01/01/2006			0	0
330101	13518	5	ED	INSPECCIÓ FÍSICA O INVENTARI	0	CEIP i Escola Bressol Calvet d'Estrella		0	0
		ARMARI			01/01/2006			0	0
330101	13519	25	ED	INSPECCIÓ FÍSICA O INVENTARI	0	CEIP i Escola Bressol Calvet d'Estrella		0	0
		LLIT			01/01/2006			0	0
330101	13520	5	ED	INSPECCIÓ FÍSICA O INVENTARI	0	CEIP i Escola Bressol Calvet d'Estrella		0	0
		LLITERA			01/01/2006			0	0
330101	13521	18	ED	INSPECCIÓ FÍSICA O INVENTARI	0	CEIP i Escola Bressol Calvet d'Estrella		0	0
		ARMARI			01/01/2006			0	0
330104	13522		ED	INSPECCIÓ FÍSICA O INVENTARI	0	CEIP i Escola Bressol Calvet d'Estrella		0	0
		RENTADORA			01/01/2006			0	0

AJUNTAMENT-AJUNTAMENT DE SABADELL

Data obtenció 19/02/2024 9:21
Pàg. 190

LLIBRE A LLIBRE A: BENS, DRETS I OBLIGACIONS DE L'ENT LOCAL

EPÍGRAF: I.2 SERVEI PÚBLIC

SUBEPÍGRAF: I.2.C MOBLES

CLASSIFICAC N. BÉ	QUANT. DESCRIPCIÓ	C. GESTO T. ADQUISICIÓ C. COST	COST ADQUI. D- ALTA	CENTRE UBICACIÓ	PLANTA ESPAI	V.B.C. DOT. AMORT	F.A. V.C.
330104	13523	ED INSPECCIÓ FÍSICA O INVENTARI	0	CEIP i Escola Bressol Calvet d'Estrella		0	0
	RENTAVAIXELLES		01/01/2006			0	0
330101	13524 22	ED INSPECCIÓ FÍSICA O INVENTARI	0	CEIP i Escola Bressol Calvet d'Estrella		0	0
	TAULA		01/01/2006			0	0
330103	13525 1	ED INSPECCIÓ FÍSICA O INVENTARI	0	CEIP i Escola Bressol Calvet d'Estrella		0	0
	TOBOGAN		01/01/2006			0	0
330101	13526 8	RC INSPECCIÓ FÍSICA O INVENTARI	0	Centre Cívic Sant Oleguer - c. Sol i Padrís, 87-93		0	0
	CADIRA		01/01/2006			0	0
330101	13527 137	RC INSPECCIÓ FÍSICA O INVENTARI	0	Centre Cívic Sant Oleguer - c. Sol i Padrís, 87-93		0	0
	CADIRA		01/01/2006			0	0
330101	13528 36	RC INSPECCIÓ FÍSICA O INVENTARI	0	Centre Cívic Sant Oleguer - c. Sol i Padrís, 87-93		0	0
	CADIRA		01/01/2006			0	0
330101	13529 3	RC INSPECCIÓ FÍSICA O INVENTARI	0	Centre Cívic Sant Oleguer - c. Sol i Padrís, 87-93		0	0
	TAMBURET		01/01/2006			0	0
330207	13530	RC INSPECCIÓ FÍSICA O INVENTARI	0	Centre Cívic Sant Oleguer - c. Sol i Padrís, 87-93		0	0
	TARIMA PER TEATRE		01/01/2006			0	0
330101	13531 10	RC INSPECCIÓ FÍSICA O INVENTARI	0	Centre Cívic Sant Oleguer - c. Sol i Padrís, 87-93		0	0
	TAULA		01/01/2006			0	0

AJUNTAMENT-AJUNTAMENT DE SABADELL

Data obtenció 19/02/2024 9:21
Pàg. 191

LLIBRE A LLIBRE A: BENS, DRETS I OBLIGACIONS DE L'ENT LOCAL

EPÍGRAF: I.2 SERVEI PÚBLIC

SUBEPÍGRAF: I.2.C MOBLES

CLASSIFICAC	N. BÉ	QUANT.	C. GESTO	T. ADQUISICIÓ	COST ADQUI.	CENTRE	PLANTA	V.B.C.	F.A.
		DESCRIPCIÓ	C. COST		D- ALTA	UBICACIÓ	ESPAI	DOT. AMORT	V.C.
330101	13532	21	RC	INSPECCIÓ FÍSICA O INVENTARI	0	Centre Cívic Sant Oleguer - c. Sol i Padrís, 87-93		0	0
		TAULA			01/01/2006			0	0
330101	13533	77	RC	COMPRA	29.772,05	Centre Cívic Sant Oleguer - c. Sol i Padrís, 87-93		29.772,05	29.772,05
		TAULA			01/05/2006			0	0
300106	13544		CU	COMPRA	903,50	Biblioteca La Serra - pl. de Cristobal Ramos, 1 bx		903,50	903,50
		MAGNETITZADOR			01/04/2006			0	0
300106	13546		CU	COMPRA	512,28	Biblioteca La Serra - pl. de Cristobal Ramos, 1 bx		512,28	512,28
		MAGNETITZADOR			01/04/2006			0	0
300106	13551		CU	COMPRA	353,65	Biblioteca La Serra - pl. de Cristobal Ramos, 1 bx		353,65	353,65
		DESMAGNETITZADOR			01/04/2006			0	0
300106	13552		CU	COMPRA	353,65	Biblioteca La Serra - pl. de Cristobal Ramos, 1 bx		353,65	353,65
		DESMAGNETITZADOR			01/04/2006			0	0
300106	13553		CU	COMPRA	353,65	Biblioteca La Serra - pl. de Cristobal Ramos, 1 bx		353,65	353,65
		DESMAGNETITZADOR			01/04/2006			0	0
330104	13554		CU	COMPRA	249,00	Biblioteca La Serra - pl. de Cristobal Ramos, 1 bx		249,00	249,00
		TELEVISOR + DVD			01/04/2006			0	0
330104	13561		CU	COMPRA	251,23	Biblioteca La Serra - pl. de Cristobal Ramos, 1 bx		251,23	251,23
		TELEVISOR + DVD			01/04/2006			0	0

AJUNTAMENT-AJUNTAMENT DE SABADELL

Data obtenció 19/02/2024 9:21
Pàg. 192

LLIBRE A LLIBRE A: BENS, DRETS I OBLIGACIONS DE L'ENT LOCAL

EPÍGRAF: I.2 SERVEI PÚBLIC

SUBEPÍGRAF: I.2.C MOBLES

CLASSIFICAC N. BÉ	QUANT. DESCRIPCIÓ	C. GESTO T. ADQUISICIÓ C. COST	COST ADQUI. D- ALTA	CENTRE UBICACIÓ	PLANTA ESPAI	V.B.C. DOT. AMORT	F.A. V.C.
330104	13562	CU COMPRA	224,40	Biblioteca La Serra - pl. de Cristobal Ramos, 1 bx		224,40	224,40
	REPRODUCTOR CD		01/04/2006			0	0
330104	13563	CU COMPRA	224,40	Biblioteca La Serra - pl. de Cristobal Ramos, 1 bx		224,40	224,40
	REPRODUCTOR CD		01/04/2006			0	0
330104	13564	CU COMPRA	118,23	Biblioteca La Serra - pl. de Cristobal Ramos, 1 bx		118,23	118,23
	REPRODUCTOR VHS		01/04/2006			0	0
330106	13565	CU COMPRA	1.062,50	Biblioteca La Serra - pl. de Cristobal Ramos, 1 bx		1.062,50	1.062,50
	VIDEOPROJECTOR		01/04/2006			0	0
330106	13566	CU COMPRA	933,00	Biblioteca La Serra - pl. de Cristobal Ramos, 1 bx		933,00	933,00
	PANTALLA ELECTRICA		01/04/2006			0	0
330104	13567	CU COMPRA	76,35	Biblioteca La Serra - pl. de Cristobal Ramos, 1 bx		76,35	76,35
	DVD		01/04/2006			0	0
330104	13568	CU COMPRA	118,23	Biblioteca La Serra - pl. de Cristobal Ramos, 1 bx		118,23	118,23
	REPRODUCTOR VHS		01/04/2006			0	0
330104	13569	CU COMPRA	260,00	Biblioteca La Serra - pl. de Cristobal Ramos, 1 bx		260,00	260,00
	CASSETTE		01/04/2006			0	0
330205	13570	CU COMPRA	311,70	Biblioteca La Serra - pl. de Cristobal Ramos, 1 bx		311,70	311,70
	AMPLIFICADOR		01/04/2006			0	0

AJUNTAMENT-AJUNTAMENT DE SABADELL

Data obtenció 19/02/2024 9:21
Pàg. 193

LLIBRE A LLIBRE A: BENS, DRETS I OBLIGACIONS DE L'ENT LOCAL

EPÍGRAF: I.2 SERVEI PÚBLIC

SUBEPÍGRAF: I.2.C MOBLES

CLASSIFICAC N. BÉ	QUANT. DESCRIPCIÓ	C. GESTO T. ADQUISICIÓ C. COST	COST ADQUI. D- ALTA	CENTRE UBICACIÓ	PLANTA ESPAI	V.B.C. DOT. AMORT	F.A. V.C.
320105	13572	CU COMPRA	9.367,95	Biblioteca La Serra - pl. de Cristobal Ramos, 1 bx		9.367,95	9.367,95
	UNITAT SENSORA ANTIFURTS		01/04/2006			0	0
330201	13573	RC INSPECCIÓ FÍSICA O INVENTARI	0	Centre Cívic Sant Oleguer - c. Sol i Padrís, 87-93		0	0
	TAULA DE MESCLES DE LLUM		01/01/2006			0	0
330205	13574	CU COMPRA	611,00	Biblioteca La Serra - pl. de Cristobal Ramos, 1 bx		611,00	611,00
	MESCLADOR CANALS		01/04/2006			0	0
330202	13575	RC INSPECCIÓ FÍSICA O INVENTARI	0	Centre Cívic Sant Oleguer - c. Sol i Padrís, 87-93		0	0
	TAULA D'IL·LUMINACIO		01/01/2006			0	0
330206	13576	2 RC INSPECCIÓ FÍSICA O INVENTARI	0	Centre Cívic Sant Oleguer - c. Sol i Padrís, 87-93		0	0
	BAFLE		01/01/2006			0	0
330104	13577	RC INSPECCIÓ FÍSICA O INVENTARI	0	Centre Cívic Sant Oleguer - c. Sol i Padrís, 87-93		0	0
	EQUIP DE MUSICA		01/01/2006			0	0
330205	13578	RC INSPECCIÓ FÍSICA O INVENTARI	0	Centre Cívic Sant Oleguer - c. Sol i Padrís, 87-93		0	0
	TAULA DE SO		01/01/2006			0	0
330205	13579	RC INSPECCIÓ FÍSICA O INVENTARI	0	Centre Cívic Sant Oleguer - c. Sol i Padrís, 87-93		0	0
	TAULA MESCLES DE SO		01/01/2006			0	0
330205	13580	RC INSPECCIÓ FÍSICA O INVENTARI	0	Centre Cívic Sant Oleguer - c. Sol i Padrís, 87-93		0	0
	AMPLIFICADOR		01/01/2006			0	0

AJUNTAMENT-AJUNTAMENT DE SABADELL

Data obtenció 19/02/2024 9:21
Pàg. 194

LLIBRE A LLIBRE A: BENS, DRETS I OBLIGACIONS DE L'ENT LOCAL

EPÍGRAF: I.2 SERVEI PÚBLIC

SUBEPÍGRAF: I.2.C MOBLES

CLASSIFICAC N. BÉ	QUANT. DESCRIPCIÓ	C. GESTO T. ADQUISICIÓ C. COST	COST ADQUI. D- ALTA	CENTRE UBICACIÓ	PLANTA ESPAI	V.B.C. DOT. AMORT	F.A. V.C.
330205	13581	RC INSPECCIÓ FÍSICA O INVENTARI	0	Centre Cívic Sant Oleguer - c. Sol i Padrís, 87-93		0	0
	AMPLIFICADOR		01/01/2006			0	0
330206	13582	8 RC INSPECCIÓ FÍSICA O INVENTARI	0	Centre Cívic Sant Oleguer - c. Sol i Padrís, 87-93		0	0
	MICROFON		01/01/2006			0	0
300105	13595	CU CESSIÓ GRATUÏTA DE DOMINI	0	Biblioteca La Serra - pl. de Cristobal Ramos, 1 bx		0	0
	IMPRESSORA CARNETS		01/04/2006			0	0
330206	13596	2 RC INSPECCIÓ FÍSICA O INVENTARI	0	Centre Cívic Sant Oleguer - c. Sol i Padrís, 87-93		0	0
	MICROS SENSE FIL		01/01/2006			0	0
330106	13597	RC INSPECCIÓ FÍSICA O INVENTARI	0	Centre Cívic Sant Oleguer - c. Sol i Padrís, 87-93		0	0
	PANTALLA DE PROJECCIO		01/01/2006			0	0
330106	13598	RC INSPECCIÓ FÍSICA O INVENTARI	0	Centre Cívic Sant Oleguer - c. Sol i Padrís, 87-93		0	0
	PANTALLA DE PROJECCIO		01/01/2006			0	0
330106	13599	RC INSPECCIÓ FÍSICA O INVENTARI	0	Centre Cívic Sant Oleguer - c. Sol i Padrís, 87-93		0	0
	PROJECTOR DE DIAPOSITIVES		01/01/2006			0	0
330106	13600	RC INSPECCIÓ FÍSICA O INVENTARI	0	Centre Cívic Sant Oleguer - c. Sol i Padrís, 87-93		0	0
	PROJECTOR DE TRANSPARENCIES		01/01/2006			0	0
330401	13601	RC INSPECCIÓ FÍSICA O INVENTARI	0	Centre Cívic Sant Oleguer - c. Sol i Padrís, 87-93		0	0
	BAIX		01/01/2006			0	0

AJUNTAMENT-AJUNTAMENT DE SABADELL

Data obtenció 19/02/2024 9:21
Pàg. 195

LLIBRE A LLIBRE A: BENS, DRETS I OBLIGACIONS DE L'ENT LOCAL

EPÍGRAF: I.2 SERVEI PÚBLIC

SUBEPÍGRAF: I.2.C MOBLES

CLASSIFICAC N. BÉ	QUANT. DESCRIPCIÓ	C. GESTO T. ADQUISICIÓ C. COST	COST ADQUI. D- ALTA	CENTRE UBICACIÓ	PLANTA ESPAI	V.B.C. DOT. AMORT	F.A. V.C.
330401	13602	RC INSPECCIÓ FÍSICA O INVENTARI	0	Centre Cívic Sant Oleguer - c. Sol i Padrís, 87-93		0	0
	BATERIA		01/01/2006			0	0
330401	13603	RC INSPECCIÓ FÍSICA O INVENTARI	0	Centre Cívic Sant Oleguer - c. Sol i Padrís, 87-93		0	0
	ORGUE		01/01/2006			0	0
330101	13604	3 CT INSPECCIÓ FÍSICA O INVENTARI	0	Mercat de Torre Romeu - c. de l'Anoia, 4-10		0	0
	CADIRA		01/01/2006			0	0
330101	13605	1 CT INSPECCIÓ FÍSICA O INVENTARI	0	Mercat de Torre Romeu - c. de l'Anoia, 4-10		0	0
	TAULA		01/01/2006			0	0
330101	13606	1 CT INSPECCIÓ FÍSICA O INVENTARI	0	Mercat de Torre Romeu - c. de l'Anoia, 4-10		0	0
	TAQUILLA		01/01/2006			0	0
330202	13607	RC INSPECCIÓ FÍSICA O INVENTARI	0	Centre Cívic Sant Oleguer - c. Sol i Padrís, 87-93		0	0
	INSTAL·LACIO 24 FOCUS PROJECTORS		01/01/2006			0	0
330202	13608	RC INSPECCIÓ FÍSICA O INVENTARI	0	Centre Cívic Sant Oleguer - c. Sol i Padrís, 87-93		0	0
	INSTAL·LACIO 14 FOCUS		01/01/2006			0	0
320101	13612	CT INSPECCIÓ FÍSICA O INVENTARI	0	Mercat de Torre Romeu - c. de l'Anoia, 4-10		0	0
	MAQUINA NETEJADORA		01/01/2006			0	0
300106	13614	CU CESSIÓ GRATUÏTA DE DOMINI	0	Biblioteca La Serra - pl. de Cristobal Ramos, 1 bx		0	0
	LECTOR CODI BARRES		01/04/2006			0	0

AJUNTAMENT-AJUNTAMENT DE SABADELL

Data obtenció 19/02/2024 9:21
Pàg. 196

LLIBRE A LLIBRE A: BENS, DRETS I OBLIGACIONS DE L'ENT LOCAL

EPÍGRAF: I.2 SERVEI PÚBLIC

SUBEPÍGRAF: I.2.C MOBLES

CLASSIFICAC N. BÉ	QUANT. DESCRIPCIÓ	C. GESTO T. ADQUISICIÓ C. COST	COST ADQUI. D- ALTA	CENTRE UBICACIÓ	PLANTA ESPAI	V.B.C. DOT. AMORT	F.A. V.C.
300105	13615	CU CESSIÓ GRATUÏTA DE DOMINI	0	Biblioteca La Serra - pl. de Cristobal Ramos, 1 bx		0	0
	IMPRESSORA		01/04/2006			0	0
300106	13616	CU CESSIÓ GRATUÏTA DE DOMINI	0	Biblioteca La Serra - pl. de Cristobal Ramos, 1 bx		0	0
	LECTOR CODI BARRES		01/04/2006			0	0
300106	13617	CU CESSIÓ GRATUÏTA DE DOMINI	0	Biblioteca La Serra - pl. de Cristobal Ramos, 1 bx		0	0
	LECTOR CODI BARRES		01/04/2006			0	0
300106	13618	CU CESSIÓ GRATUÏTA DE DOMINI	0	Biblioteca La Serra - pl. de Cristobal Ramos, 1 bx		0	0
	LECTOR CODI BARRES		01/04/2006			0	0
300106	13619	CU CESSIÓ GRATUÏTA DE DOMINI	0	Biblioteca La Serra - pl. de Cristobal Ramos, 1 bx		0	0
	LECTOR CODI BARRES		01/04/2006			0	0
300105	13620	CU CESSIÓ GRATUÏTA DE DOMINI	0	Biblioteca La Serra - pl. de Cristobal Ramos, 1 bx		0	0
	IMPRESSORA		01/04/2006			0	0
300106	13621	CU CESSIÓ GRATUÏTA DE DOMINI	0	Biblioteca La Serra - pl. de Cristobal Ramos, 1 bx		0	0
	ESCANNER		01/04/2006			0	0
330101	13622	5 CT INSPECCIÓ FÍSICA O INVENTARI	0	Centre Comercial Els Merinals - c. d'Irlanda, 2-14		0	0
	CADIRA		01/01/2006			0	0
330101	13623	2 CT INSPECCIÓ FÍSICA O INVENTARI	0	Centre Comercial Els Merinals - c. d'Irlanda, 2-14		0	0
	TAULA		01/01/2006			0	0

AJUNTAMENT-AJUNTAMENT DE SABADELL

Data obtenció 19/02/2024 9:21
Pàg. 197

LLIBRE A LLIBRE A: BENS, DRETS I OBLIGACIONS DE L'ENT LOCAL

EPÍGRAF: I.2 SERVEI PÚBLIC

SUBEPÍGRAF: I.2.C MOBLES

CLASSIFICAC	N. BÉ	QUANT.	C. GESTO	T. ADQUISICIÓ	COST ADQUI.	CENTRE	PLANTA	V.B.C.	F.A.
		DESCRIPCIÓ	C. COST		D- ALTA	UBICACIÓ	ESPAI	DOT. AMORT	V.C.
330101	13624	1		CT INSPECCIÓ FÍSICA O INVENTARI	0	Centre Comercial Els Merinals - c. d'Irlanda, 2-14		0	0
		TAQUILLA			01/01/2006			0	0
330101	13625	1		CT INSPECCIÓ FÍSICA O INVENTARI	0	Centre Comercial Els Merinals - c. d'Irlanda, 2-14		0	0
		ARXIVADOR			01/01/2006			0	0
320101	13626			CT INSPECCIÓ FÍSICA O INVENTARI	0	Centre Comercial Els Merinals - c. d'Irlanda, 2-14		0	0
		MAQUINA NETEJADORA			01/01/2006			0	0
330101	13627	126		RC INSPECCIÓ FÍSICA O INVENTARI	0	Centre Cívic Sant Oleguer - c. Sol i Padrís, 87-93		0	0
		CADIRA			01/01/2006			0	0
330101	13628	90		RC INSPECCIÓ FÍSICA O INVENTARI	0	Centre Cívic Sant Oleguer - c. Sol i Padrís, 87-93		0	0
		CADIRA			01/01/2006			0	0
320101	13629			RC INSPECCIÓ FÍSICA O INVENTARI	0	Centre Cívic Sant Oleguer - c. Sol i Padrís, 87-93		0	0
		FORN CERAMICA			01/01/2006			0	0
330101	13630	6		CU INSPECCIÓ FÍSICA O INVENTARI	0	Edifici Cultura - pl. Sant Roc, 12-13-14		0	0
		TAULA			01/01/2006			0	0
330101	13631	6		CU INSPECCIÓ FÍSICA O INVENTARI	0	Edifici Cultura - pl. Sant Roc, 12-13-14		0	0
		CADIRA			01/01/2006			0	0
330101	13632	8		CU INSPECCIÓ FÍSICA O INVENTARI	0	Edifici Cultura - pl. Sant Roc, 12-13-14		0	0
		ARMARI			01/01/2006			0	0

AJUNTAMENT-AJUNTAMENT DE SABADELL

Data obtenció 19/02/2024 9:21
Pàg. 198

LLIBRE A LLIBRE A: BENS, DRETS I OBLIGACIONS DE L'ENT LOCAL

EPÍGRAF: I.2 SERVEI PÚBLIC

SUBEPÍGRAF: I.2.C MOBLES

CLASSIFICAC	N. BÉ	QUANT.	C. GESTO	T. ADQUISICIÓ	COST ADQUI.	CENTRE	PLANTA	V.B.C.	F.A.
		DESCRIPCIÓ	C. COST		D- ALTA	UBICACIÓ	ESPAI	DOT. AMORT	V.C.
330101	13633	6	CU	INSPECCIÓ FÍSICA O INVENTARI	0	Edifici Cultura - pl. Sant Roc, 12-13-14		0	0
		BUC			01/01/2006			0	0
330101	13635	7	CU	INSPECCIÓ FÍSICA O INVENTARI	0	Edifici Cultura - pl. Sant Roc, 12-13-14		0	0
		TAULA			01/01/2006			0	0
330101	13636	6	CU	INSPECCIÓ FÍSICA O INVENTARI	0	Edifici Cultura - pl. Sant Roc, 12-13-14		0	0
		CADIRA			01/01/2006			0	0
330101	13637	1	CU	INSPECCIÓ FÍSICA O INVENTARI	0	Edifici Cultura - pl. Sant Roc, 12-13-14		0	0
		CADIRA			01/01/2006			0	0
330101	13638	7	CU	INSPECCIÓ FÍSICA O INVENTARI	0	Edifici Cultura - pl. Sant Roc, 12-13-14		0	0
		BUC			01/01/2006			0	0
330101	13639	1	CU	INSPECCIÓ FÍSICA O INVENTARI	0	Edifici Cultura - pl. Sant Roc, 12-13-14		0	0
		MOSTRADOR			01/01/2006			0	0
330101	13640	1	CU	INSPECCIÓ FÍSICA O INVENTARI	0	Edifici Cultura - pl. Sant Roc, 12-13-14		0	0
		ARMARI			01/01/2006			0	0
330101	13641	9	CU	INSPECCIÓ FÍSICA O INVENTARI	0	Edifici Cultura - pl. Sant Roc, 12-13-14		0	0
		ARMARI			01/01/2006			0	0
330101	13642	4	ED	INSPECCIÓ FÍSICA O INVENTARI	0	Escola bressol CEIP Joan Montllor - c. Segre, 2-14		0	0
		ARMARI			01/01/2006			0	0

AJUNTAMENT-AJUNTAMENT DE SABADELL

Data obtenció 19/02/2024 9:21
Pàg. 199

LLIBRE A LLIBRE A: BENS, DRETS I OBLIGACIONS DE L'ENT LOCAL

EPÍGRAF: I.2 SERVEI PÚBLIC

SUBEPÍGRAF: I.2.C MOBLES

CLASSIFICAC	N. BÉ	QUANT.	C. GESTO	T. ADQUISICIÓ	COST ADQUI.	CENTRE	PLANTA	V.B.C.	F.A.
		DESCRIPCIÓ	C. COST		D- ALTA	UBICACIÓ	ESPAI	DOT. AMORT	V.C.
330101	13643	1	CU	INSPECCIÓ FÍSICA O INVENTARI	0	Edifici Cultura - pl. Sant Roc, 12-13-14		0	0
		TAULA			01/01/2006			0	0
330106	13644		CU	INSPECCIÓ FÍSICA O INVENTARI	0	Edifici Cultura - pl. Sant Roc, 12-13-14		0	0
		MAQUINA D'ESCRIURE			01/01/2006			0	0
330101	13645	3	ED	INSPECCIÓ FÍSICA O INVENTARI	0	Escola bressol CEIP Joan Montllor - c. Segre, 2-14		0	0
		BANC			01/01/2006			0	0
330101	13646	2	ED	INSPECCIÓ FÍSICA O INVENTARI	0	Escola bressol CEIP Joan Montllor - c. Segre, 2-14		0	0
		BRESSOL			01/01/2006			0	0
330101	13647	68	ED	INSPECCIÓ FÍSICA O INVENTARI	0	Escola bressol CEIP Joan Montllor - c. Segre, 2-14		0	0
		CADIRA			01/01/2006			0	0
330101	13648	28	MD	INSPECCIÓ FÍSICA O INVENTARI	0	Casa Manau - c. de Sant Pau, 34-36		0	0
		ARMARI			01/01/2006			0	0
330101	13649	26	MD	INSPECCIÓ FÍSICA O INVENTARI	0	Casa Manau - c. de Sant Pau, 34-36		0	0
		TAULA			01/01/2006			0	0
330101	13650	32	MD	INSPECCIÓ FÍSICA O INVENTARI	0	Casa Manau - c. de Sant Pau, 34-36		0	0
		CADIRA			01/01/2006			0	0
330101	13651	1	MD	INSPECCIÓ FÍSICA O INVENTARI	0	Casa Manau - c. de Sant Pau, 34-36		0	0
		BUC			01/01/2006			0	0

AJUNTAMENT-AJUNTAMENT DE SABADELL

Data obtenció 19/02/2024 9:21
Pàg. 200

LLIBRE A LLIBRE A: BENS, DRETS I OBLIGACIONS DE L'ENT LOCAL

EPÍGRAF: I.2 SERVEI PÚBLIC

SUBEPÍGRAF: I.2.C MOBLES

CLASSIFICAC	N. BÉ	QUANT.	C. GESTO	T. ADQUISICIÓ	COST ADQUI.	CENTRE	PLANTA	V.B.C.	F.A.
		DESCRIPCIÓ	C. COST		D- ALTA	UBICACIÓ	ESPAI	DOT. AMORT	V.C.
330201	13652		ED	INSPECCIÓ FÍSICA O INVENTARI	0	CEIP i Escola Bressol La Romànica		0	0
		CAMERA FOTOGRAFICA			01/01/2006			0	0
330201	13653		CU	INSPECCIÓ FÍSICA O INVENTARI	0	Edifici Cultura - pl. Sant Roc, 12-13-14		0	0
		CAMERA FOTOGRAFICA			01/01/2006			0	0
330201	13654		ED	INSPECCIÓ FÍSICA O INVENTARI	0	Escola bressol CEIP Joan Montllor - c. Segre, 2-14		0	0
		CAMERA FOTOGRAFICA			01/01/2006			0	0
330201	13655		ED	INSPECCIÓ FÍSICA O INVENTARI	0	Escola bressol CEIP Joan Montllor - c. Segre, 2-14		0	0
		CAMERA VIDEO			01/01/2006			0	0
330104	13656		ED	INSPECCIÓ FÍSICA O INVENTARI	0	Escola bressol CEIP Joan Montllor - c. Segre, 2-14		0	0
		DVD			01/01/2006			0	0
330101	13657	83	ED	COMPRA	150.414,26	Escola bressol CEIP Joan Montllor - c. Segre, 2-14		150.414,26	150.414,26
		ARMARI			01/01/1999			0	0
330104	13658		ED	INSPECCIÓ FÍSICA O INVENTARI	0	Escola bressol CEIP Joan Montllor - c. Segre, 2-14		0	0
		MICROONES			01/01/2006			0	0
330101	13659	31	ED	INSPECCIÓ FÍSICA O INVENTARI	0	Escola bressol CEIP Joan Montllor - c. Segre, 2-14		0	0
		HAMACA			01/01/2006			0	0
330101	13660	62	CU	INSPECCIÓ FÍSICA O INVENTARI	0	Ca l'Estruch - Centre de producció i creació		0	0
		CADIRA			01/01/2006			0	0

AJUNTAMENT-AJUNTAMENT DE SABADELL

Data obtenció 19/02/2024 9:21
Pàg. 201

LLIBRE A LLIBRE A: BENS, DRETS I OBLIGACIONS DE L'ENT LOCAL

EPÍGRAF: I.2 SERVEI PÚBLIC

SUBEPÍGRAF: I.2.C MOBLES

CLASSIFICAC	N. BÉ	QUANT.	C. GESTO	T. ADQUISICIÓ	COST ADQUI.	CENTRE	PLANTA	V.B.C.	F.A.
		DESCRIPCIÓ	C. COST		D- ALTA	UBICACIÓ	ESPAI	DOT. AMORT	V.C.
330103	13661	1	ED	INSPECCIÓ FÍSICA O INVENTARI	0	Escola bressol CEIP Joan Montllor - c. Segre, 2-14		0	0
		PISCINA BOLES			01/01/2006			0	0
330101	13662	1	CU	INSPECCIÓ FÍSICA O INVENTARI	0	Ca l'Estruch - Centre de producció i creació		0	0
		CADIRA			01/01/2006			0	0
330104	13663		ED	INSPECCIÓ FÍSICA O INVENTARI	0	Escola bressol CEIP Joan Montllor - c. Segre, 2-14		0	0
		RENTAVAIXELLES			01/01/2006			0	0
330101	13664	2	ED	INSPECCIÓ FÍSICA O INVENTARI	0	Escola bressol CEIP Joan Montllor - c. Segre, 2-14		0	0
		TAULA			01/01/2006			0	0
330101	13665	24	ED	INSPECCIÓ FÍSICA O INVENTARI	0	Escola bressol CEIP Joan Montllor - c. Segre, 2-14		0	0
		TAULA			01/01/2006			0	0
330104	13666		ED	INSPECCIÓ FÍSICA O INVENTARI	0	Escola bressol CEIP Joan Montllor - c. Segre, 2-14		0	0
		TELEVISOR			01/01/2006			0	0
330103	13667	1	ED	INSPECCIÓ FÍSICA O INVENTARI	0	Escola bressol CEIP Joan Montllor - c. Segre, 2-14		0	0
		TOBOGAN			01/01/2006			0	0
330104	13668		ED	INSPECCIÓ FÍSICA O INVENTARI	0	Escola bressol CEIP Joan Montllor - c. Segre, 2-14		0	0
		VIDEO			01/01/2006			0	0
300101	13669		MD	INSPECCIÓ FÍSICA O INVENTARI	0	Casa Manau - c. de Sant Pau, 34-36		0	0
		UNITAT CENTRAL DE PROCES			01/01/2006			0	0

AJUNTAMENT-AJUNTAMENT DE SABADELL

Data obtenció 19/02/2024 9:21
Pàg. 202

LLIBRE A LLIBRE A: BENS, DRETS I OBLIGACIONS DE L'ENT LOCAL

EPÍGRAF: I.2 SERVEI PÚBLIC

SUBEPÍGRAF: I.2.C MOBLES

CLASSIFICAC	N. BÉ	QUANT.	DESCRIPCIÓ	C. GESTO	T. ADQUISICIÓ	COST ADQUI.	CENTRE	PLANTA	V.B.C.	F.A.
				C. COST		D- ALTA	UBICACIÓ	ESPAI	DOT. AMORT	V.C.
300106	13671			MD	INSPECCIÓ FÍSICA O INVENTARI	0	Casa Manau - c. de Sant Pau, 34-36		0	0
			GRAVADORA DE CD			01/01/2006			0	0
330101	13672	280		CU	INSPECCIÓ FÍSICA O INVENTARI	0	Ca l'Estruch - Centre de producció i creació		0	0
			CADIRA			01/01/2006			0	0
320101	13673			MD	INSPECCIÓ FÍSICA O INVENTARI	0	Parc Fluvial del Riu Ripoll		0	0
			BOMBA D'AIGUA			01/01/2006			0	0
330101	13674	143		CU	COMPRA	55.290,95	Ca l'Estruch - Centre de producció i creació		55.290,95	55.290,95
			TAULA			31/12/2002			0	0
330101	13675	14		CU	INSPECCIÓ FÍSICA O INVENTARI	0	Ca l'Estruch - Centre de producció i creació		0	0
			ARMARI			01/01/2006			0	0
330101	13676	49		CU	INSPECCIÓ FÍSICA O INVENTARI	0	Ca l'Estruch - Centre de producció i creació		0	0
			CADIRA			01/01/2006			0	0
330101	13677	8		CU	INSPECCIÓ FÍSICA O INVENTARI	0	Ca l'Estruch - Centre de producció i creació		0	0
			ARMARI			01/01/2006			0	0
330101	13678	3		CU	INSPECCIÓ FÍSICA O INVENTARI	0	Ca l'Estruch - Centre de producció i creació		0	0
			CADIRA			01/01/2006			0	0
330101	13679	13		CU	INSPECCIÓ FÍSICA O INVENTARI	0	Ca l'Estruch - Centre de producció i creació		0	0
			ARMARI			01/01/2006			0	0

AJUNTAMENT-AJUNTAMENT DE SABADELL

Data obtenció 19/02/2024 9:21
Pàg. 203

LLIBRE A LLIBRE A: BENS, DRETS I OBLIGACIONS DE L'ENT LOCAL

EPÍGRAF: I.2 SERVEI PÚBLIC

SUBEPÍGRAF: I.2.C MOBLES

CLASSIFICAC	N. BÉ	QUANT. DESCRIPCIÓ	C. GESTO T. ADQUISICIÓ C. COST	COST ADQUI. D- ALTA	CENTRE UBICACIÓ	PLANTA ESPAI	V.B.C. DOT. AMORT	F.A. V.C.
330101	13680	7 BANC	CU INSPECCIÓ FÍSICA O INVENTARI	0 01/01/2006	Ca l'Estruch - Centre de producció i creació		0 0	0 0
320101	13681	PULIDORA	CU INSPECCIÓ FÍSICA O INVENTARI	0 01/01/2006	Ca l'Estruch - Centre de producció i creació		0 0	0 0
330205	13682	AMPLIFICADOR	CU COMPRA	255,16 01/01/2000	Ca l'Estruch - Centre de producció i creació		255,16 0	255,16 0
330205	13683	AMPLIFICADOR	CU COMPRA	255,16 01/01/2000	Ca l'Estruch - Centre de producció i creació		255,16 0	255,16 0
330205	13684	AMPLIFICADOR	CU COMPRA	255,16 01/01/2000	Ca l'Estruch - Centre de producció i creació		255,16 0	255,16 0
330205	13685	AMPLIFICADOR	CU COMPRA	255,16 01/01/2000	Ca l'Estruch - Centre de producció i creació		255,16 0	255,16 0
330205	13686	AMPLIFICADOR	CU COMPRA	255,16 01/01/2000	Ca l'Estruch - Centre de producció i creació		255,16 0	255,16 0
330205	13687	AMPLIFICADOR	CU COMPRA	255,16 01/01/2000	Ca l'Estruch - Centre de producció i creació		255,16 0	255,16 0
330205	13688	AMPLIFICADOR	CU COMPRA	679,00 01/01/2000	Ca l'Estruch - Centre de producció i creació		679,00 0	679,00 0

AJUNTAMENT-AJUNTAMENT DE SABADELL

Data obtenció 19/02/2024 9:21
Pàg. 204

LLIBRE A LLIBRE A: BENS, DRETS I OBLIGACIONS DE L'ENT LOCAL

EPÍGRAF: I.2 SERVEI PÚBLIC

SUBEPÍGRAF: I.2.C MOBLES

CLASSIFICAC N. BÉ	QUANT. DESCRIPCIÓ	C. GESTO T. ADQUISICIÓ C. COST	COST ADQUI. D- ALTA	CENTRE UBICACIÓ	PLANTA ESPAI	V.B.C. DOT. AMORT	F.A. V.C.
330401	13689	CU COMPRA	1.019,00	Ca l'Estruch - Centre de producció i creació		1.019,00	1.019,00
	BATERIA		01/01/2000			0	0
330401	13690	CU COMPRA	1.019,00	Ca l'Estruch - Centre de producció i creació		1.019,00	1.019,00
	BATERIA		01/01/2000			0	0
330401	13691	CU COMPRA	1.019,00	Ca l'Estruch - Centre de producció i creació		1.019,00	1.019,00
	BATERIA		01/01/2000			0	0
330205	13692	CU COMPRA	442,50	Ca l'Estruch - Centre de producció i creació		442,50	442,50
	EQUIP VEU		01/01/2000			0	0
330205	13693	CU COMPRA	442,50	Ca l'Estruch - Centre de producció i creació		442,50	442,50
	EQUIP VEU		01/01/2000			0	0
330205	13694	CU COMPRA	442,50	Ca l'Estruch - Centre de producció i creació		442,50	442,50
	EQUIP VEU		01/01/2000			0	0
330205	13695	CU COMPRA	442,50	Ca l'Estruch - Centre de producció i creació		442,50	442,50
	EQUIP VEU		01/01/2000			0	0
330101	13696	6 CU INSPECCIÓ FÍSICA O INVENTARI	0	Ca l'Estruch - Centre de producció i creació		0	0
	ARMARI		01/01/2006			0	0
330101	13697	3 CU INSPECCIÓ FÍSICA O INVENTARI	0	Ca l'Estruch - Centre de producció i creació		0	0
	CADIRA		01/01/2006			0	0

AJUNTAMENT-AJUNTAMENT DE SABADELL

Data obtenció 19/02/2024 9:21
Pàg. 205

LLIBRE A LLIBRE A: BENS, DRETS I OBLIGACIONS DE L'ENT LOCAL

EPÍGRAF: I.2 SERVEI PÚBLIC

SUBEPÍGRAF: I.2.C MOBLES

CLASSIFICAC	N. BÉ	QUANT.	C. GESTO	T. ADQUISICIÓ	COST ADQUI.	CENTRE	PLANTA	V.B.C.	F.A.
		DESCRIPCIÓ	C. COST		D- ALTA	UBICACIÓ	ESPAI	DOT. AMORT	V.C.
330101	13698	1	CU	INSPECCIÓ FÍSICA O INVENTARI	0	Ca l'Estruch - Centre de producció i creació		0	0
		LLITERA			01/01/2006			0	0
330101	13699	1	CU	COMPRA	545,00	Ca l'Estruch - Centre de producció i creació		545,00	545,00
		SOFA			03/12/2004			0	0
330101	13700	1	CU	INSPECCIÓ FÍSICA O INVENTARI	0	Ca l'Estruch - Centre de producció i creació		0	0
		TAULA			01/01/2006			0	0
330101	13701	4	CU	INSPECCIÓ FÍSICA O INVENTARI	0	Ca l'Estruch - Centre de producció i creació		0	0
		CADIRA			01/01/2006			0	0
330104	13702		CU	INSPECCIÓ FÍSICA O INVENTARI	0	Ca l'Estruch - Centre de producció i creació		0	0
		NEVERA			01/01/2006			0	0
330104	13703		CU	INSPECCIÓ FÍSICA O INVENTARI	0	Ca l'Estruch - Centre de producció i creació		0	0
		PLACA COCCIO			01/01/2006			0	0
330101	13704	2	CU	INSPECCIÓ FÍSICA O INVENTARI	0	Ca l'Estruch - Centre de producció i creació		0	0
		TAULA			01/01/2006			0	0
330101	13705	1	CU	INSPECCIÓ FÍSICA O INVENTARI	0	Ca l'Estruch - Centre de producció i creació		0	0
		ARMARI			01/01/2006			0	0
330101	13706	2	CU	INSPECCIÓ FÍSICA O INVENTARI	0	Ca l'Estruch - Centre de producció i creació		0	0
		LLITERA			01/01/2006			0	0

AJUNTAMENT-AJUNTAMENT DE SABADELL

Data obtenció 19/02/2024 9:21
Pàg. 206

LLIBRE A LLIBRE A: BENS, DRETS I OBLIGACIONS DE L'ENT LOCAL

EPÍGRAF: I.2 SERVEI PÚBLIC

SUBEPÍGRAF: I.2.C MOBLES

CLASSIFICAC	N. BÉ	QUANT.	C. GESTO	T. ADQUISICIÓ	COST ADQUI.	CENTRE	PLANTA	V.B.C.	F.A.
		DESCRIPCIÓ	C. COST		D- ALTA	UBICACIÓ	ESPAI	DOT. AMORT	V.C.
330101	13707	1	CU COMPRA		545,00	Ca l'Estruch - Centre de producció i creació		545,00	545,00
		SOFA			03/12/2004			0	0
330101	13708	1	CU INSPECCIÓ FÍSICA O INVENTARI		0	Ca l'Estruch - Centre de producció i creació		0	0
		TAULA			01/01/2006			0	0
330101	13709	4	CU INSPECCIÓ FÍSICA O INVENTARI		0	Ca l'Estruch - Centre de producció i creació		0	0
		CADIRA			01/01/2006			0	0
330104	13710		CU INSPECCIÓ FÍSICA O INVENTARI		0	Ca l'Estruch - Centre de producció i creació		0	0
		NEVERA			01/01/2006			0	0
330104	13711		CU INSPECCIÓ FÍSICA O INVENTARI		0	Ca l'Estruch - Centre de producció i creació		0	0
		PLACA COCCIO			01/01/2006			0	0
330101	13712	3	CU INSPECCIÓ FÍSICA O INVENTARI		0	Ca l'Estruch - Centre de producció i creació		0	0
		TAULA			01/01/2006			0	0
330101	13713	1	CU INSPECCIÓ FÍSICA O INVENTARI		0	Ca l'Estruch - Centre de producció i creació		0	0
		ARMARI			01/01/2006			0	0
330206	13714	7	CU INSPECCIÓ FÍSICA O INVENTARI		0	Ca l'Estruch - Centre de producció i creació		0	0
		CAIXES AUTOAMPLIFICATEDES			01/01/2006			0	0
330206	13715	2	CU INSPECCIÓ FÍSICA O INVENTARI		0	Ca l'Estruch - Centre de producció i creació		0	0
		SUBGREU			01/01/2006			0	0

AJUNTAMENT-AJUNTAMENT DE SABADELL

Data obtenció 19/02/2024 9:21
Pàg. 207

LLIBRE A LLIBRE A: BENS, DRETS I OBLIGACIONS DE L'ENT LOCAL

EPÍGRAF: I.2 SERVEI PÚBLIC

SUBEPÍGRAF: I.2.C MOBLES

CLASSIFICAC	N. BÉ	QUANT. DESCRIPCIÓ	C. GESTO T. ADQUISICIÓ C. COST	COST ADQUI. D- ALTA	CENTRE UBICACIÓ	PLANTA ESPAI	V.B.C. DOT. AMORT	F.A. V.C.
330205	13716	TAULA SO	CU INSPECCIÓ FÍSICA O INVENTARI	0 01/01/2006	Ca l'Estruch - Centre de producció i creació		0 0	0 0
330205	13717	CD	CU INSPECCIÓ FÍSICA O INVENTARI	0 01/01/2006	Ca l'Estruch - Centre de producció i creació		0 0	0 0
330205	13718	MINI DISC	CU INSPECCIÓ FÍSICA O INVENTARI	0 01/01/2006	Ca l'Estruch - Centre de producció i creació		0 0	0 0
330205	13719	DOBLE CD	CU INSPECCIÓ FÍSICA O INVENTARI	0 01/01/2006	Ca l'Estruch - Centre de producció i creació		0 0	0 0
330206	13720	11 MICROFON	CU INSPECCIÓ FÍSICA O INVENTARI	0 01/01/2006	Ca l'Estruch - Centre de producció i creació		0 0	0 0
330106	13721	PROJECTOR	CU INSPECCIÓ FÍSICA O INVENTARI	0 01/01/2006	Ca l'Estruch - Centre de producció i creació		0 0	0 0
330106	13722	PROJECTOR	CU INSPECCIÓ FÍSICA O INVENTARI	0 01/01/2006	Ca l'Estruch - Centre de producció i creació		0 0	0 0
330106	13723	PROJECTOR	CU INSPECCIÓ FÍSICA O INVENTARI	0 01/01/2006	Ca l'Estruch - Centre de producció i creació		0 0	0 0
330106	13724	PROJECTOR	CU INSPECCIÓ FÍSICA O INVENTARI	0 01/01/2006	Ca l'Estruch - Centre de producció i creació		0 0	0 0

AJUNTAMENT-AJUNTAMENT DE SABADELL

Data obtenció 19/02/2024 9:21
Pàg. 208

LLIBRE A LLIBRE A: BENS, DRETS I OBLIGACIONS DE L'ENT LOCAL

EPÍGRAF: I.2 SERVEI PÚBLIC

SUBEPÍGRAF: I.2.C MOBLES

CLASSIFICAC N. BÉ	QUANT. DESCRIPCIÓ	C. GESTO T. ADQUISICIÓ C. COST	COST ADQUI. D- ALTA	CENTRE UBICACIÓ	PLANTA ESPAI	V.B.C. DOT. AMORT	F.A. V.C.
330106	13725	CU INSPECCIÓ FÍSICA O INVENTARI	0	Ca l'Estruch - Centre de producció i creació		0	0
	PROJECTOR		01/01/2006			0	0
330106	13726	CU INSPECCIÓ FÍSICA O INVENTARI	0	Ca l'Estruch - Centre de producció i creació		0	0
	PROJECTOR		01/01/2006			0	0
330106	13727	CU INSPECCIÓ FÍSICA O INVENTARI	0	Ca l'Estruch - Centre de producció i creació		0	0
	PROJECTOR		01/01/2006			0	0
330106	13728	CU INSPECCIÓ FÍSICA O INVENTARI	0	Ca l'Estruch - Centre de producció i creació		0	0
	PROJECTOR		01/01/2006			0	0
330106	13729	CU INSPECCIÓ FÍSICA O INVENTARI	0	Ca l'Estruch - Centre de producció i creació		0	0
	PROJECTOR		01/01/2006			0	0
330106	13730	CU INSPECCIÓ FÍSICA O INVENTARI	0	Ca l'Estruch - Centre de producció i creació		0	0
	PROJECTOR		01/01/2006			0	0
330106	13731	CU INSPECCIÓ FÍSICA O INVENTARI	0	Ca l'Estruch - Centre de producció i creació		0	0
	PROJECTOR		01/01/2006			0	0
330106	13732	CU INSPECCIÓ FÍSICA O INVENTARI	0	Ca l'Estruch - Centre de producció i creació		0	0
	PROJECTOR		01/01/2006			0	0
330106	13733	CU INSPECCIÓ FÍSICA O INVENTARI	0	Ca l'Estruch - Centre de producció i creació		0	0
	PROJECTOR		01/01/2006			0	0

AJUNTAMENT-AJUNTAMENT DE SABADELL

Data obtenció 19/02/2024 9:21
Pàg. 209

LLIBRE A LLIBRE A: BENS, DRETS I OBLIGACIONS DE L'ENT LOCAL

EPÍGRAF: I.2 SERVEI PÚBLIC

SUBEPÍGRAF: I.2.C MOBLES

CLASSIFICAC	N. BÉ	QUANT. DESCRIPCIÓ	C. GESTO C. COST	T. ADQUISICIÓ	COST ADQUI. D- ALTA	CENTRE UBICACIÓ	PLANTA ESPAI	V.B.C. DOT. AMORT	F.A. V.C.
330106	13734	PROJECTOR	CU INSPECCIÓ FÍSICA O INVENTARI		0 01/01/2006	Ca l'Estruch - Centre de producció i creació		0 0	0 0
330106	13735	PROJECTOR	CU INSPECCIÓ FÍSICA O INVENTARI		0 01/01/2006	Ca l'Estruch - Centre de producció i creació		0 0	0 0
330106	13736	PROJECTOR	CU INSPECCIÓ FÍSICA O INVENTARI		0 01/01/2006	Ca l'Estruch - Centre de producció i creació		0 0	0 0
330106	13737	PROJECTOR	CU INSPECCIÓ FÍSICA O INVENTARI		0 01/01/2006	Ca l'Estruch - Centre de producció i creació		0 0	0 0
330106	13738	PROJECTOR	CU INSPECCIÓ FÍSICA O INVENTARI		0 01/01/2006	Ca l'Estruch - Centre de producció i creació		0 0	0 0
330106	13739	PROJECTOR	CU INSPECCIÓ FÍSICA O INVENTARI		0 01/01/2006	Ca l'Estruch - Centre de producció i creació		0 0	0 0
330106	13740	PROJECTOR	CU INSPECCIÓ FÍSICA O INVENTARI		0 01/01/2006	Ca l'Estruch - Centre de producció i creació		0 0	0 0
330106	13741	PROJECTOR	CU INSPECCIÓ FÍSICA O INVENTARI		0 01/01/2006	Ca l'Estruch - Centre de producció i creació		0 0	0 0
330106	13742	PROJECTOR	CU INSPECCIÓ FÍSICA O INVENTARI		0 01/01/2006	Ca l'Estruch - Centre de producció i creació		0 0	0 0

AJUNTAMENT-AJUNTAMENT DE SABADELL

Data obtenció 19/02/2024 9:21
Pàg. 210

LLIBRE A LLIBRE A: BENS, DRETS I OBLIGACIONS DE L'ENT LOCAL

EPÍGRAF: I.2 SERVEI PÚBLIC

SUBEPÍGRAF: I.2.C MOBLES

CLASSIFICAC N. BÉ	QUANT. DESCRIPCIÓ	C. GESTO T. ADQUISICIÓ C. COST	COST ADQUI. D- ALTA	CENTRE UBICACIÓ	PLANTA ESPAI	V.B.C. DOT. AMORT	F.A. V.C.
330106	13743	CU INSPECCIÓ FÍSICA O INVENTARI	0	Ca l'Estruch - Centre de producció i creació		0	0
	PROJECTOR		01/01/2006			0	0
330106	13744	CU INSPECCIÓ FÍSICA O INVENTARI	0	Ca l'Estruch - Centre de producció i creació		0	0
	PROJECTOR		01/01/2006			0	0
330106	13745	CU INSPECCIÓ FÍSICA O INVENTARI	0	Ca l'Estruch - Centre de producció i creació		0	0
	PROJECTOR		01/01/2006			0	0
330106	13746	CU INSPECCIÓ FÍSICA O INVENTARI	0	Ca l'Estruch - Centre de producció i creació		0	0
	PROJECTOR		01/01/2006			0	0
330106	13747	CU INSPECCIÓ FÍSICA O INVENTARI	0	Ca l'Estruch - Centre de producció i creació		0	0
	PROJECTOR		01/01/2006			0	0
330106	13748	CU INSPECCIÓ FÍSICA O INVENTARI	0	Ca l'Estruch - Centre de producció i creació		0	0
	PROJECTOR		01/01/2006			0	0
330106	13749	CU INSPECCIÓ FÍSICA O INVENTARI	0	Ca l'Estruch - Centre de producció i creació		0	0
	PROJECTOR		01/01/2006			0	0
330106	13750	CU INSPECCIÓ FÍSICA O INVENTARI	0	Ca l'Estruch - Centre de producció i creació		0	0
	PROJECTOR		01/01/2006			0	0
330106	13751	CU INSPECCIÓ FÍSICA O INVENTARI	0	Ca l'Estruch - Centre de producció i creació		0	0
	PROJECTOR		01/01/2006			0	0

AJUNTAMENT-AJUNTAMENT DE SABADELL

Data obtenció 19/02/2024 9:21
Pàg. 211

LLIBRE A LLIBRE A: BENS, DRETS I OBLIGACIONS DE L'ENT LOCAL

EPÍGRAF: I.2 SERVEI PÚBLIC

SUBEPÍGRAF: I.2.C MOBLES

CLASSIFICAC	N. BÉ	QUANT. DESCRIPCIÓ	C. GESTO T. ADQUISICIÓ C. COST	COST ADQUI. D- ALTA	CENTRE UBICACIÓ	PLANTA ESPAI	V.B.C. DOT. AMORT	F.A. V.C.
330106	13752	PROJECTOR	CU INSPECCIÓ FÍSICA O INVENTARI	0 01/01/2006	Ca l'Estruch - Centre de producció i creació		0 0	0 0
330106	13753	PROJECTOR	CU INSPECCIÓ FÍSICA O INVENTARI	0 01/01/2006	Ca l'Estruch - Centre de producció i creació		0 0	0 0
330106	13754	PROJECTOR	CU INSPECCIÓ FÍSICA O INVENTARI	0 01/01/2006	Ca l'Estruch - Centre de producció i creació		0 0	0 0
330106	13755	PROJECTOR	CU INSPECCIÓ FÍSICA O INVENTARI	0 01/01/2006	Ca l'Estruch - Centre de producció i creació		0 0	0 0
330106	13756	PROJECTOR	CU INSPECCIÓ FÍSICA O INVENTARI	0 01/01/2006	Ca l'Estruch - Centre de producció i creació		0 0	0 0
330106	13757	PROJECTOR	CU INSPECCIÓ FÍSICA O INVENTARI	0 01/01/2006	Ca l'Estruch - Centre de producció i creació		0 0	0 0
330106	13758	PROJECTOR	CU INSPECCIÓ FÍSICA O INVENTARI	0 01/01/2006	Ca l'Estruch - Centre de producció i creació		0 0	0 0
330106	13759	PROJECTOR	CU INSPECCIÓ FÍSICA O INVENTARI	0 01/01/2006	Ca l'Estruch - Centre de producció i creació		0 0	0 0
330106	13760	PROJECTOR	CU INSPECCIÓ FÍSICA O INVENTARI	0 01/01/2006	Ca l'Estruch - Centre de producció i creació		0 0	0 0

AJUNTAMENT-AJUNTAMENT DE SABADELL

Data obtenció 19/02/2024 9:21
Pàg. 212

LLIBRE A LLIBRE A: BENS, DRETS I OBLIGACIONS DE L'ENT LOCAL

EPÍGRAF: I.2 SERVEI PÚBLIC

SUBEPÍGRAF: I.2.C MOBLES

CLASSIFICAC	N. BÉ	QUANT. DESCRIPCIÓ	C. GESTO T. ADQUISICIÓ C. COST	COST ADQUI. D- ALTA	CENTRE UBICACIÓ	PLANTA ESPAI	V.B.C. DOT. AMORT	F.A. V.C.
330106	13761	PROJECTOR	CU INSPECCIÓ FÍSICA O INVENTARI	0 01/01/2006	Ca l'Estruch - Centre de producció i creació		0 0	0 0
330106	13762	PROJECTOR	CU INSPECCIÓ FÍSICA O INVENTARI	0 01/01/2006	Ca l'Estruch - Centre de producció i creació		0 0	0 0
330106	13763	PROJECTOR	CU INSPECCIÓ FÍSICA O INVENTARI	0 01/01/2006	Ca l'Estruch - Centre de producció i creació		0 0	0 0
330106	13764	PROJECTOR	CU INSPECCIÓ FÍSICA O INVENTARI	0 01/01/2006	Ca l'Estruch - Centre de producció i creació		0 0	0 0
330106	13765	PROJECTOR	CU INSPECCIÓ FÍSICA O INVENTARI	0 01/01/2006	Ca l'Estruch - Centre de producció i creació		0 0	0 0
330106	13766	PROJECTOR	CU INSPECCIÓ FÍSICA O INVENTARI	0 01/01/2006	Ca l'Estruch - Centre de producció i creació		0 0	0 0
330106	13767	PROJECTOR	CU INSPECCIÓ FÍSICA O INVENTARI	0 01/01/2006	Ca l'Estruch - Centre de producció i creació		0 0	0 0
330106	13768	PROJECTOR	CU INSPECCIÓ FÍSICA O INVENTARI	0 01/01/2006	Ca l'Estruch - Centre de producció i creació		0 0	0 0
330106	13769	PROJECTOR	CU INSPECCIÓ FÍSICA O INVENTARI	0 01/01/2006	Ca l'Estruch - Centre de producció i creació		0 0	0 0

AJUNTAMENT-AJUNTAMENT DE SABADELL

Data obtenció 19/02/2024 9:21
Pàg. 213

LLIBRE A LLIBRE A: BENS, DRETS I OBLIGACIONS DE L'ENT LOCAL

EPÍGRAF: I.2 SERVEI PÚBLIC

SUBEPÍGRAF: I.2.C MOBLES

CLASSIFICAC N. BÉ	QUANT. DESCRIPCIÓ	C. GESTO T. ADQUISICIÓ C. COST	COST ADQUI. D- ALTA	CENTRE UBICACIÓ	PLANTA ESPAI	V.B.C. DOT. AMORT	F.A. V.C.
330106	13770	CU INSPECCIÓ FÍSICA O INVENTARI	0	Ca l'Estruch - Centre de producció i creació		0	0
	PROJECTOR		01/01/2006			0	0
330106	13771	CU INSPECCIÓ FÍSICA O INVENTARI	0	Ca l'Estruch - Centre de producció i creació		0	0
	PROJECTOR		01/01/2006			0	0
330106	13772	CU INSPECCIÓ FÍSICA O INVENTARI	0	Ca l'Estruch - Centre de producció i creació		0	0
	PROJECTOR		01/01/2006			0	0
330106	13773	CU INSPECCIÓ FÍSICA O INVENTARI	0	Ca l'Estruch - Centre de producció i creació		0	0
	PROJECTOR		01/01/2006			0	0
330106	13774	CU INSPECCIÓ FÍSICA O INVENTARI	0	Ca l'Estruch - Centre de producció i creació		0	0
	PROJECTOR		01/01/2006			0	0
330106	13775	CU INSPECCIÓ FÍSICA O INVENTARI	0	Ca l'Estruch - Centre de producció i creació		0	0
	PROJECTOR		01/01/2006			0	0
330106	13776	CU INSPECCIÓ FÍSICA O INVENTARI	0	Ca l'Estruch - Centre de producció i creació		0	0
	PROJECTOR		01/01/2006			0	0
330106	13777	CU INSPECCIÓ FÍSICA O INVENTARI	0	Ca l'Estruch - Centre de producció i creació		0	0
	PROJECTOR		01/01/2006			0	0
330106	13778	CU INSPECCIÓ FÍSICA O INVENTARI	0	Ca l'Estruch - Centre de producció i creació		0	0
	PROJECTOR		01/01/2006			0	0

AJUNTAMENT-AJUNTAMENT DE SABADELL

Data obtenció 19/02/2024 9:21
Pàg. 214

LLIBRE A LLIBRE A: BENS, DRETS I OBLIGACIONS DE L'ENT LOCAL

EPÍGRAF: I.2 SERVEI PÚBLIC

SUBEPÍGRAF: I.2.C MOBLES

CLASSIFICAC	N. BÉ	QUANT. DESCRIPCIÓ	C. GESTO T. ADQUISICIÓ C. COST	COST ADQUI. D- ALTA	CENTRE UBICACIÓ	PLANTA ESPAI	V.B.C. DOT. AMORT	F.A. V.C.
330106	13779	PROJECTOR	CU INSPECCIÓ FÍSICA O INVENTARI	0 01/01/2006	Ca l'Estruch - Centre de producció i creació		0 0	0 0
330106	13780	PROJECTOR	CU INSPECCIÓ FÍSICA O INVENTARI	0 01/01/2006	Ca l'Estruch - Centre de producció i creació		0 0	0 0
330106	13781	PROJECTOR	CU INSPECCIÓ FÍSICA O INVENTARI	0 01/01/2006	Ca l'Estruch - Centre de producció i creació		0 0	0 0
330106	13782	PROJECTOR	CU INSPECCIÓ FÍSICA O INVENTARI	0 01/01/2006	Ca l'Estruch - Centre de producció i creació		0 0	0 0
330106	13783	PROJECTOR	CU INSPECCIÓ FÍSICA O INVENTARI	0 01/01/2006	Ca l'Estruch - Centre de producció i creació		0 0	0 0
330106	13784	PROJECTOR	CU INSPECCIÓ FÍSICA O INVENTARI	0 01/01/2006	Ca l'Estruch - Centre de producció i creació		0 0	0 0
330106	13785	PROJECTOR	CU INSPECCIÓ FÍSICA O INVENTARI	0 01/01/2006	Ca l'Estruch - Centre de producció i creació		0 0	0 0
330106	13786	PROJECTOR	CU INSPECCIÓ FÍSICA O INVENTARI	0 01/01/2006	Ca l'Estruch - Centre de producció i creació		0 0	0 0
330106	13787	PROJECTOR	CU INSPECCIÓ FÍSICA O INVENTARI	0 01/01/2006	Ca l'Estruch - Centre de producció i creació		0 0	0 0

AJUNTAMENT-AJUNTAMENT DE SABADELL

Data obtenció 19/02/2024 9:21
Pàg. 215

LLIBRE A LLIBRE A: BENS, DRETS I OBLIGACIONS DE L'ENT LOCAL

EPÍGRAF: I.2 SERVEI PÚBLIC

SUBEPÍGRAF: I.2.C MOBLES

CLASSIFICAC	N. BÉ	QUANT. DESCRIPCIÓ	C. GESTO T. ADQUISICIÓ C. COST	COST ADQUI. D- ALTA	CENTRE UBICACIÓ	PLANTA ESPAI	V.B.C. DOT. AMORT	F.A. V.C.
330106	13788	PROJECTOR	CU INSPECCIÓ FÍSICA O INVENTARI	0 01/01/2006	Ca l'Estruch - Centre de producció i creació		0 0	0 0
330106	13789	PROJECTOR	CU INSPECCIÓ FÍSICA O INVENTARI	0 01/01/2006	Ca l'Estruch - Centre de producció i creació		0 0	0 0
330106	13790	PROJECTOR	CU INSPECCIÓ FÍSICA O INVENTARI	0 01/01/2006	Ca l'Estruch - Centre de producció i creació		0 0	0 0
330106	13791	PROJECTOR	CU INSPECCIÓ FÍSICA O INVENTARI	0 01/01/2006	Ca l'Estruch - Centre de producció i creació		0 0	0 0
330106	13792	PROJECTOR	CU INSPECCIÓ FÍSICA O INVENTARI	0 01/01/2006	Ca l'Estruch - Centre de producció i creació		0 0	0 0
330106	13793	PROJECTOR	CU INSPECCIÓ FÍSICA O INVENTARI	0 01/01/2006	Ca l'Estruch - Centre de producció i creació		0 0	0 0
330106	13794	PROJECTOR	CU INSPECCIÓ FÍSICA O INVENTARI	0 01/01/2006	Ca l'Estruch - Centre de producció i creació		0 0	0 0
330106	13795	PROJECTOR	CU INSPECCIÓ FÍSICA O INVENTARI	0 01/01/2006	Ca l'Estruch - Centre de producció i creació		0 0	0 0
330106	13796	PROJECTOR	CU INSPECCIÓ FÍSICA O INVENTARI	0 01/01/2006	Ca l'Estruch - Centre de producció i creació		0 0	0 0

AJUNTAMENT-AJUNTAMENT DE SABADELL

Data obtenció 19/02/2024 9:21
Pàg. 216

LLIBRE A LLIBRE A: BENS, DRETS I OBLIGACIONS DE L'ENT LOCAL

EPÍGRAF: I.2 SERVEI PÚBLIC

SUBEPÍGRAF: I.2.C MOBLES

CLASSIFICAC	N. BÉ	QUANT. DESCRIPCIÓ	C. GESTO C. COST	T. ADQUISICIÓ	COST ADQUI. D- ALTA	CENTRE UBICACIÓ	PLANTA ESPAI	V.B.C. DOT. AMORT	F.A. V.C.
330106	13797	PROJECTOR	CU INSPECCIÓ FÍSICA O INVENTARI		0 01/01/2006	Ca l'Estruch - Centre de producció i creació		0 0	0 0
330106	13798	PROJECTOR	CU INSPECCIÓ FÍSICA O INVENTARI		0 01/01/2006	Ca l'Estruch - Centre de producció i creació		0 0	0 0
330106	13799	PROJECTOR	CU INSPECCIÓ FÍSICA O INVENTARI		0 01/01/2006	Ca l'Estruch - Centre de producció i creació		0 0	0 0
330106	13800	PROJECTOR	CU INSPECCIÓ FÍSICA O INVENTARI		0 01/01/2006	Ca l'Estruch - Centre de producció i creació		0 0	0 0
330106	13801	PROJECTOR	CU INSPECCIÓ FÍSICA O INVENTARI		0 01/01/2006	Ca l'Estruch - Centre de producció i creació		0 0	0 0
330106	13802	PROJECTOR	CU INSPECCIÓ FÍSICA O INVENTARI		0 01/01/2006	Ca l'Estruch - Centre de producció i creació		0 0	0 0
330106	13803	PROJECTOR	CU INSPECCIÓ FÍSICA O INVENTARI		0 01/01/2006	Ca l'Estruch - Centre de producció i creació		0 0	0 0
330106	13804	PROJECTOR	CU INSPECCIÓ FÍSICA O INVENTARI		0 01/01/2006	Ca l'Estruch - Centre de producció i creació		0 0	0 0
330106	13805	PROJECTOR	CU INSPECCIÓ FÍSICA O INVENTARI		0 01/01/2006	Ca l'Estruch - Centre de producció i creació		0 0	0 0

AJUNTAMENT-AJUNTAMENT DE SABADELL

Data obtenció 19/02/2024 9:21
Pàg. 217

LLIBRE A LLIBRE A: BENS, DRETS I OBLIGACIONS DE L'ENT LOCAL

EPÍGRAF: I.2 SERVEI PÚBLIC

SUBEPÍGRAF: I.2.C MOBLES

CLASSIFICAC	N. BÉ	QUANT. DESCRIPCIÓ	C. GESTO T. ADQUISICIÓ C. COST	COST ADQUI. D- ALTA	CENTRE UBICACIÓ	PLANTA ESPAI	V.B.C. DOT. AMORT	F.A. V.C.
330106	13806	PROJECTOR	CU INSPECCIÓ FÍSICA O INVENTARI	0 01/01/2006	Ca l'Estruch - Centre de producció i creació		0 0	0 0
330106	13807	PROJECTOR	CU INSPECCIÓ FÍSICA O INVENTARI	0 01/01/2006	Ca l'Estruch - Centre de producció i creació		0 0	0 0
330106	13808	PROJECTOR	CU INSPECCIÓ FÍSICA O INVENTARI	0 01/01/2006	Ca l'Estruch - Centre de producció i creació		0 0	0 0
330202	13809	TAULA LLUMS	CU INSPECCIÓ FÍSICA O INVENTARI	0 01/01/2006	Ca l'Estruch - Centre de producció i creació		0 0	0 0
330202	13810	TAULA LLUMS	CU INSPECCIÓ FÍSICA O INVENTARI	0 01/01/2006	Ca l'Estruch - Centre de producció i creació		0 0	0 0
330106	13811	PROJECTOR	CU COMPRA	545,00 13/11/2006	Ca l'Estruch - Centre de producció i creació		545,00 0	545,00 0
330106	13812	PROJECTOR	CU COMPRA	545,00 13/11/2006	Ca l'Estruch - Centre de producció i creació		545,00 0	545,00 0
330106	13813	PROJECTOR	CU COMPRA	545,00 13/11/2006	Ca l'Estruch - Centre de producció i creació		545,00 0	545,00 0
330106	13814	PROJECTOR	CU COMPRA	545,00 13/11/2006	Ca l'Estruch - Centre de producció i creació		545,00 0	545,00 0

AJUNTAMENT-AJUNTAMENT DE SABADELL

Data obtenció 19/02/2024 9:21
Pàg. 218

LLIBRE A LLIBRE A: BENS, DRETS I OBLIGACIONS DE L'ENT LOCAL

EPÍGRAF: I.2 SERVEI PÚBLIC

SUBEPÍGRAF: I.2.C MOBLES

CLASSIFICAC	N. BÉ	QUANT.	C. GESTO	T. ADQUISICIÓ	COST ADQUI.	CENTRE	PLANTA	V.B.C.	F.A.
		DESCRIPCIÓ	C. COST		D- ALTA	UBICACIÓ	ESPAI	DOT. AMORT	V.C.
330106	13815		CU COMPRA		545,00	Ca l'Estruch - Centre de producció i creació		545,00	545,00
		PROJECTOR			13/11/2006			0	0
330106	13816		CU COMPRA		545,00	Ca l'Estruch - Centre de producció i creació		545,00	545,00
		PROJECTOR			13/11/2006			0	0
330106	13817		CU INSPECCIÓ FÍSICA O INVENTARI		0	Ca l'Estruch - Centre de producció i creació		0	0
		PROJECTOR			01/01/2006			0	0
330104	13818		CU INSPECCIÓ FÍSICA O INVENTARI		0	Ca l'Estruch - Centre de producció i creació		0	0
		DVD			01/01/2006			0	0
330104	13819		CU INSPECCIÓ FÍSICA O INVENTARI		0	Ca l'Estruch - Centre de producció i creació		0	0
		VIDEO			01/01/2006			0	0
330101	13820	1	CU INSPECCIÓ FÍSICA O INVENTARI		0	Ca l'Estruch - Centre de producció i creació		0	0
		GRADA			01/01/2006			0	0
330101	13821	1	CU INSPECCIÓ FÍSICA O INVENTARI		0	Ca l'Estruch - Centre de producció i creació		0	0
		BASTIDA			01/01/2006			0	0
330101	13822	2	CU INSPECCIÓ FÍSICA O INVENTARI		0	Ca l'Estruch - Centre de producció i creació		0	0
		ARMARIS			01/01/2006			0	0
330205	13823		CU INSPECCIÓ FÍSICA O INVENTARI		0	Ca l'Estruch - Centre de producció i creació		0	0
		SUPORT			01/01/2006			0	0

AJUNTAMENT-AJUNTAMENT DE SABADELL

Data obtenció 19/02/2024 9:21
Pàg. 219

LLIBRE A LLIBRE A: BENS, DRETS I OBLIGACIONS DE L'ENT LOCAL

EPÍGRAF: I.2 SERVEI PÚBLIC

SUBEPÍGRAF: I.2.C MOBLES

CLASSIFICAC	N. BÉ	QUANT.	C. GESTO	T. ADQUISICIÓ	COST ADQUI.	CENTRE	PLANTA	V.B.C.	F.A.
		DESCRIPCIÓ	C. COST		D- ALTA	UBICACIÓ	ESPAI	DOT. AMORT	V.C.
330101	13824	12	CU	INSPECCIÓ FÍSICA O INVENTARI	0	Ca l'Estruch - Centre de producció i creació		0	0
		CADIRA			01/01/2006			0	0
330101	13825	2	CU	INSPECCIÓ FÍSICA O INVENTARI	0	Ca l'Estruch - Centre de producció i creació		0	0
		TAULA			01/01/2006			0	0
330101	13826	2	CU	INSPECCIÓ FÍSICA O INVENTARI	0	Ca l'Estruch - Centre de producció i creació		0	0
		CADIRA			01/01/2006			0	0
330101	13827	1	CU	INSPECCIÓ FÍSICA O INVENTARI	0	Ca l'Estruch - Centre de producció i creació		0	0
		TAULA			01/01/2006			0	0
330103	13828	22	CU	INSPECCIÓ FÍSICA O INVENTARI	0	Ca l'Estruch - Centre de producció i creació		0	0
		BARRA DANSA			01/01/2006			0	0
330101	13829	45	RC	COMPRA	17.399,25	Cal Balsach	planta baixa	17.399,25	17.399,25
		TAULA			31/12/2005	Cal Balsach - Edifici	Cal Balsach - Centre Cívic Creu Alta - 00	0	0
330101	13830	377	RC	COMPRA	45.541,60	Cal Balsach	planta baixa	45.541,60	45.541,60
		CADIRA			01/01/1999	Cal Balsach - Edifici	Cal Balsach - Centre Cívic Creu Alta - 00	0	0
330101	13831	14	RC	INSPECCIÓ FÍSICA O INVENTARI	0	Cal Balsach	planta baixa	0	0
		ARMARI			01/01/2006	Cal Balsach - Edifici	Cal Balsach - Centre Cívic Creu Alta - 00	0	0

AJUNTAMENT-AJUNTAMENT DE SABADELL

Data obtenció 19/02/2024 9:21
Pàg. 220

LLIBRE A LLIBRE A: BENS, DRETS I OBLIGACIONS DE L'ENT LOCAL

EPÍGRAF: I.2 SERVEI PÚBLIC

SUBEPÍGRAF: I.2.C MOBLES

CLASSIFICAC	N. BÉ	QUANT.	C. GESTO	T. ADQUISICIÓ	COST ADQUI.	CENTRE	PLANTA	V.B.C.	F.A.
		DESCRIPCIÓ	C. COST		D- ALTA	UBICACIÓ	ESPAI	DOT. AMORT	V.C.
330101	13832	2		RC INSPECCIÓ FÍSICA O INVENTARI	0	Cal Balsach	planta baixa	0	0
		BANC			01/01/2006	Cal Balsach - Edifici	Cal Balsach - Centre Cívic Creu Alta - 00	0	0
330101	13833	6		RC INSPECCIÓ FÍSICA O INVENTARI	0	Cal Balsach	planta baixa	0	0
		BUC			01/01/2006	Cal Balsach - Edifici	Cal Balsach - Centre Cívic Creu Alta - 00	0	0
330101	13834	6		RC INSPECCIÓ FÍSICA O INVENTARI	0	Cal Balsach	planta baixa	0	0
		CARRETONS			01/01/2006	Cal Balsach - Edifici	Cal Balsach - Centre Cívic Creu Alta - 00	0	0
330206	13835	1		RC INSPECCIÓ FÍSICA O INVENTARI	0	Cal Balsach	planta baixa	0	0
		EQUIP DE SO			01/01/2006	Cal Balsach - Edifici		0	0
330202	13836			RC INSPECCIÓ FÍSICA O INVENTARI	0	Cal Balsach	planta baixa	0	0
		EQUIP DE LLUM			01/01/2006	Cal Balsach - Edifici	Cal Balsach - Centre Cívic Creu Alta - 00	0	0
330101	13837	18		RC INSPECCIÓ FÍSICA O INVENTARI	0	Cal Balsach	planta baixa	0	0
		ARMARI			01/01/2006	Cal Balsach - Edifici	Cal Balsach - Centre Cívic Creu Alta - 00	0	0
330101	13838	1		RC INSPECCIÓ FÍSICA O INVENTARI	0	Cal Balsach	planta baixa	0	0

AJUNTAMENT-AJUNTAMENT DE SABADELL

Data obtenció 19/02/2024 9:21
Pàg. 221

LLIBRE A LLIBRE A: BENS, DRETS I OBLIGACIONS DE L'ENT LOCAL

EPÍGRAF: I.2 SERVEI PÚBLIC

SUBEPÍGRAF: I.2.C MOBLES

CLASSIFICAC N. BÉ	QUANT. DESCRIPCIÓ	C. GESTO T. ADQUISICIÓ C. COST	COST ADQUI. D- ALTA	CENTRE UBICACIÓ	PLANTA ESPAI	V.B.C. DOT. AMORT	F.A. V.C.
	TAULELL		01/01/2006	Cal Balsach - Edifici	Cal Balsach - Centre Cívic Creu Alta - 00	0	0
330104	13839	RC INSPECCIÓ FÍSICA O INVENTARI	0	Cal Balsach	planta baixa	0	0
	FRIGORIFIC		01/01/2006	Cal Balsach - Edifici	Cal Balsach - Centre Cívic Creu Alta - 00	0	0
330104	13840	RC INSPECCIÓ FÍSICA O INVENTARI	0	Cal Balsach	planta baixa	0	0
	MICROONES		01/01/2006	Cal Balsach - Edifici	Cal Balsach - Centre Cívic Creu Alta - 00	0	0
330104	13841	RC INSPECCIÓ FÍSICA O INVENTARI	0	Cal Balsach	planta baixa	0	0
	FORN		01/01/2006	Cal Balsach - Edifici	Cal Balsach - Centre Cívic Creu Alta - 00	0	0
330101	13842	12 SE INSPECCIÓ FÍSICA O INVENTARI	0	Edifici c. Narcís Giralt, 74		0	0
	TAULA		01/01/2006			0	0
330101	13843	6 SE INSPECCIÓ FÍSICA O INVENTARI	0	Edifici c. Narcís Giralt, 74		0	0
	CADIRA RODES		01/01/2006			0	0
330101	13844	8 SE INSPECCIÓ FÍSICA O INVENTARI	0	Edifici c. Narcís Giralt, 74		0	0
	CADIRA		01/01/2006			0	0
330101	13845	13 SE INSPECCIÓ FÍSICA O INVENTARI	0	Edifici c. Narcís Giralt, 74		0	0
	ARMARI		01/01/2006			0	0

AJUNTAMENT-AJUNTAMENT DE SABADELL

Data obtenció 19/02/2024 9:21
Pàg. 222

LLIBRE A LLIBRE A: BENS, DRETS I OBLIGACIONS DE L'ENT LOCAL

EPÍGRAF: I.2 SERVEI PÚBLIC

SUBEPÍGRAF: I.2.C MOBLES

CLASSIFICAC	N. BÉ	QUANT.	C. GESTO	T. ADQUISICIÓ	COST ADQUI.	CENTRE	PLANTA	V.B.C.	F.A.
		DESCRIPCIÓ	C. COST		D- ALTA	UBICACIÓ	ESPAI	DOT. AMORT	V.C.
330101	13846	7	SE COMPRA		8.456,12	Edifici c. Narcís Giralt, 74		8.456,12	8.456,12
		BUC			31/12/2005			0	0
330101	13847	68	SE COMPRA		26.292,20	Edifici c. Narcís Giralt, 74		26.292,20	26.292,20
		TAULA			31/10/2006			0	0
330104	13866		RC INSPECCIÓ FÍSICA O INVENTARI		0	Cal Balsach	planta baixa	0	0
		PLACA DE COCCIÓ			01/01/2006	Cal Balsach - Edifici	Cal Balsach - Centre Cívic Creu Alta - 00	0	0
330101	13867	4	CU INSPECCIÓ FÍSICA O INVENTARI		0	Ca l'Estruch - Centre de producció i creació		0	0
		TAULA			01/01/2006			0	0
330106	13868		CU INSPECCIÓ FÍSICA O INVENTARI		0	Ca l'Estruch - Centre de producció i creació		0	0
		PROJECTOR DE TRANSPARENCIES			01/01/2006			0	0
330101	13869	1	CU INSPECCIÓ FÍSICA O INVENTARI		0	Ca l'Estruch - Centre de producció i creació		0	0
		TAULA			01/01/2006			0	0
330101	13870	3	CU INSPECCIÓ FÍSICA O INVENTARI		0	Ca l'Estruch - Centre de producció i creació		0	0
		ARMARI			01/01/2006			0	0
330101	13871	1	CU INSPECCIÓ FÍSICA O INVENTARI		0	Ca l'Estruch - Centre de producció i creació		0	0
		BANC			01/01/2006			0	0
330205	13872		JO INSPECCIÓ FÍSICA O INVENTARI		0	Centre Cívic Can Rull - c. de Sant Isidor, 45-51		0	0
		AMPLIFICADOR			01/01/2006			0	0

AJUNTAMENT-AJUNTAMENT DE SABADELL

Data obtenció 19/02/2024 9:21
Pàg. 223

LLIBRE A LLIBRE A: BENS, DRETS I OBLIGACIONS DE L'ENT LOCAL

EPÍGRAF: I.2 SERVEI PÚBLIC

SUBEPÍGRAF: I.2.C MOBLES

CLASSIFICAC	N. BÉ	QUANT.	C. GESTO	T. ADQUISICIÓ	COST ADQUI.	CENTRE	PLANTA	V.B.C.	F.A.
		DESCRIPCIÓ	C. COST		D- ALTA	UBICACIÓ	ESPAI	DOT. AMORT	V.C.
330205	13873		JO	INSPECCIÓ FÍSICA O INVENTARI	0	Centre Cívic Can Rull - c. de Sant Isidor, 45-51		0	0
		AMPLIFICADOR			01/01/2006			0	0
330101	13874	28	RH	INSPECCIÓ FÍSICA O INVENTARI	0	Edifici c. Narcís Giralt, 74		0	0
		CADIRA RODES			01/01/2006			0	0
330101	13875	27	RH	INSPECCIÓ FÍSICA O INVENTARI	0	Edifici c. Narcís Giralt, 74		0	0
		CADIRA			01/01/2006			0	0
330101	13876	62	RH	COMPRA	112.357,64	Edifici c. Narcís Giralt, 74		112.357,64	112.357,64
		ARMARI			23/10/2006			0	0
330101	13877	30	RH	INSPECCIÓ FÍSICA O INVENTARI	0	Edifici c. Narcís Giralt, 74		0	0
		BUC			01/01/2006			0	0
330104	13878		RH	INSPECCIÓ FÍSICA O INVENTARI	0	Edifici c. Narcís Giralt, 74		0	0
		NEVERA			01/01/2006			0	0
330106	13879		RH	INSPECCIÓ FÍSICA O INVENTARI	0	Edifici c. Narcís Giralt, 74		0	0
		TRITURADORA			01/01/2006			0	0
330101	13880	1	RH	INSPECCIÓ FÍSICA O INVENTARI	0	Edifici c. Narcís Giralt, 74		0	0
		CAMILLA			01/01/2006			0	0
330101	13881	4	JO	INSPECCIÓ FÍSICA O INVENTARI	0	Edifici Consell de joves - c. Emprius, 7-11		0	0
		TAULA			01/01/2006			0	0

AJUNTAMENT-AJUNTAMENT DE SABADELL

Data obtenció 19/02/2024 9:21
Pàg. 224

LLIBRE A LLIBRE A: BENS, DRETS I OBLIGACIONS DE L'ENT LOCAL

EPÍGRAF: I.2 SERVEI PÚBLIC

SUBEPÍGRAF: I.2.C MOBLES

CLASSIFICAC	N. BÉ	QUANT.	C. GESTO	T. ADQUISICIÓ	COST ADQUI.	CENTRE	PLANTA	V.B.C.	F.A.
		DESCRIPCIÓ	C. COST		D- ALTA	UBICACIÓ	ESPAI	DOT. AMORT	V.C.
330101	13882	100	JO	INSPECCIÓ FÍSICA O INVENTARI	0	Edifici Consell de joves - c. Emprius, 7-11		0	0
		CADIRA			01/01/2006			0	0
330101	13883	10	JO	INSPECCIÓ FÍSICA O INVENTARI	0	Edifici Consell de joves - c. Emprius, 7-11		0	0
		TAMBURET			01/01/2006			0	0
330101	13884	9	JO	INSPECCIÓ FÍSICA O INVENTARI	0	Edifici Consell de joves - c. Emprius, 7-11		0	0
		TAULA			01/01/2006			0	0
330101	13885	5	JO	INSPECCIÓ FÍSICA O INVENTARI	0	Edifici Consell de joves - c. Emprius, 7-11		0	0
		BUTACA			01/01/2006			0	0
320101	13887		ED	INSPECCIÓ FÍSICA O INVENTARI	0	CEIP Andreu Castells - Via Alexandra 60-104		0	0
		TANAKA			01/01/2006			0	0
320101	13890		ED	INSPECCIÓ FÍSICA O INVENTARI	0	CEIP Arraona - c. de l'Argentina, 33-61		0	0
		BUFADORA			01/01/2006			0	0
320101	13892		ED	INSPECCIÓ FÍSICA O INVENTARI	0	CEIP Concòrdia - c. de Lusitània, 103-119		0	0
		TANAKA			01/01/2006			0	0
320101	13893		ED	INSPECCIÓ FÍSICA O INVENTARI	0	CEIP Concòrdia - c. de Lusitània, 103-119		0	0
		BUFADORA			01/01/2006			0	0
320101	13897		ED	INSPECCIÓ FÍSICA O INVENTARI	0	CEIP Espronceda - c. dels Drapaires, 2-16		0	0
		BUFADORA			01/01/2006			0	0

AJUNTAMENT-AJUNTAMENT DE SABADELL

Data obtenció 19/02/2024 9:21
Pàg. 225

LLIBRE A LLIBRE A: BENS, DRETS I OBLIGACIONS DE L'ENT LOCAL

EPÍGRAF: I.2 SERVEI PÚBLIC

SUBEPÍGRAF: I.2.C MOBLES

CLASSIFICAC	N. BÉ	QUANT. DESCRIPCIÓ	C. GESTO C. COST	T. ADQUISICIÓ	COST ADQUI. D- ALTA	CENTRE UBICACIÓ	PLANTA ESPAI	V.B.C. DOT. AMORT	F.A. V.C.
320101	13900	BUFADORA	ED INSPECCIÓ FÍSICA O INVENTARI		0 01/01/2006	CEIP Font Rosella - c. de Muntaner, 13-21		0 0	0 0
320101	13901	BUFADORA	ED INSPECCIÓ FÍSICA O INVENTARI		0 01/01/2006	CEIP Joan Sallarès i Pla - c. de Campoamor, 86-110		0 0	0 0
320101	13905	BUFADORA	ED INSPECCIÓ FÍSICA O INVENTARI		0 01/01/2006	CEIP Joaquim Blume - rda. de Bellesguard, 27-35		0 0	0 0
320101	13906	TANAKA	ED INSPECCIÓ FÍSICA O INVENTARI		0 01/01/2006	CEIP Juan Ramón Jiménez - av. de Polinyà, 2A		0 0	0 0
320101	13909	TANAKA	ED INSPECCIÓ FÍSICA O INVENTARI		0 01/01/2006	CEIP Pau Casals - c. d'Atlanta, 25-53		0 0	0 0
320101	13911	BUFADORA	ED INSPECCIÓ FÍSICA O INVENTARI		0 01/01/2006	CEIP Pau Casals - c. d'Atlanta, 25-53		0 0	0 0
320101	13912	TANAKA	ED INSPECCIÓ FÍSICA O INVENTARI		0 01/01/2006	CEIP Sant Julià - c. de Vinhamala, 1-27		0 0	0 0
320101	13914	TANAKA	ED INSPECCIÓ FÍSICA O INVENTARI		0 01/01/2006	CEIP Torreguitart - c. de Vallirana, 14-26		0 0	0 0
330101	13916	15 ARMARI	SS INSPECCIÓ FÍSICA O INVENTARI		0 01/01/2006	Complex Sant Oleguer - c. Sol i Padrís, 50-60		0 0	0 0

AJUNTAMENT-AJUNTAMENT DE SABADELL

Data obtenció 19/02/2024 9:21
Pàg. 226

LLIBRE A LLIBRE A: BENS, DRETS I OBLIGACIONS DE L'ENT LOCAL

EPÍGRAF: I.2 SERVEI PÚBLIC

SUBEPÍGRAF: I.2.C MOBLES

CLASSIFICAC	N. BÉ	QUANT.	C. GESTO	T. ADQUISICIÓ	COST ADQUI.	CENTRE	PLANTA	V.B.C.	F.A.
		DESCRIPCIÓ	C. COST		D- ALTA	UBICACIÓ	ESPAI	DOT. AMORT	V.C.
330101	13917	254	SS COMPRA		30.683,20	Complex Sant Oleguer - c. Sol i Padrís, 50-60		30.683,20	30.683,20
		CADIRA			26/06/2006			0	0
330101	13924	71	SS INSPECCIÓ FÍSICA O INVENTARI		0	Complex Sant Oleguer - c. Sol i Padrís, 50-60		0	0
		TAULA			01/01/2006			0	0
330101	13926	67	ED COMPRA		121.418,74	CEIP Andreu Castells - Via Alexandra 60-104		121.418,74	121.418,74
		ARMARI			23/10/2006			0	0
330101	13927	1	ED INSPECCIÓ FÍSICA O INVENTARI		0	CEIP Andreu Castells - Via Alexandra 60-104		0	0
		TAULA			01/01/2006			0	0
330101	13928	3	ED INSPECCIÓ FÍSICA O INVENTARI		0	CEIP Andreu Castells - Via Alexandra 60-104		0	0
		TAULA			01/01/2006			0	0
330101	13929	3	ED INSPECCIÓ FÍSICA O INVENTARI		0	CEIP Andreu Castells - Via Alexandra 60-104		0	0
		TAULA			01/01/2006			0	0
330101	13930	1	ED INSPECCIÓ FÍSICA O INVENTARI		0	CEIP Andreu Castells - Via Alexandra 60-104		0	0
		CADIRA			01/01/2006			0	0
330101	13931	18	ED INSPECCIÓ FÍSICA O INVENTARI		0	CEIP Andreu Castells - Via Alexandra 60-104		0	0
		CADIRA			01/01/2006			0	0
330101	13932	4	ED INSPECCIÓ FÍSICA O INVENTARI		0	CEIP Andreu Castells - Via Alexandra 60-104		0	0
		CADIRA			01/01/2006			0	0

AJUNTAMENT-AJUNTAMENT DE SABADELL

Data obtenció 19/02/2024 9:21
Pàg. 227

LLIBRE A LLIBRE A: BENS, DRETS I OBLIGACIONS DE L'ENT LOCAL

EPÍGRAF: I.2 SERVEI PÚBLIC

SUBEPÍGRAF: I.2.C MOBLES

CLASSIFICAC	N. BÉ	QUANT.	C. GESTO	T. ADQUISICIÓ	COST ADQUI.	CENTRE	PLANTA	V.B.C.	F.A.
		DESCRIPCIÓ	C. COST		D- ALTA	UBICACIÓ	ESPAI	DOT. AMORT	V.C.
330101	13933	1		ED INSPECCIÓ FÍSICA O INVENTARI	0	CEIP Andreu Castells - Via Alexandra 60-104		0	0
		ARXIVADOR			01/01/2006			0	0
330104	13934			ED INSPECCIÓ FÍSICA O INVENTARI	0	CEIP Andreu Castells - Via Alexandra 60-104		0	0
		TELEVISOR			01/01/2006			0	0
330201	13935			ED INSPECCIÓ FÍSICA O INVENTARI	0	CEIP Andreu Castells - Via Alexandra 60-104		0	0
		REPRODUCTOR DE VIDEO			01/01/2006			0	0
330101	13936	2		ED INSPECCIÓ FÍSICA O INVENTARI	0	CEIP Andreu Castells - Via Alexandra 60-104		0	0
		BANC			01/01/2006			0	0
330101	13937	10		ED INSPECCIÓ FÍSICA O INVENTARI	0	CEIP Andreu Castells - Via Alexandra 60-104		0	0
		TAULA			01/01/2006			0	0
330101	13938	12		ED INSPECCIÓ FÍSICA O INVENTARI	0	CEIP Andreu Castells - Via Alexandra 60-104		0	0
		TAULA			01/01/2006			0	0
330101	13939	78		ED INSPECCIÓ FÍSICA O INVENTARI	0	CEIP Andreu Castells - Via Alexandra 60-104		0	0
		CADIRA			01/01/2006			0	0
330101	13940	5		ED INSPECCIÓ FÍSICA O INVENTARI	0	CEIP Andreu Castells - Via Alexandra 60-104		0	0
		BUC			01/01/2006			0	0
330101	13941	2		ED INSPECCIÓ FÍSICA O INVENTARI	0	CEIP Andreu Castells - Via Alexandra 60-104		0	0
		BAGUL			01/01/2006			0	0

AJUNTAMENT-AJUNTAMENT DE SABADELL

Data obtenció 19/02/2024 9:21
Pàg. 228

LLIBRE A LLIBRE A: BENS, DRETS I OBLIGACIONS DE L'ENT LOCAL

EPÍGRAF: I.2 SERVEI PÚBLIC

SUBEPÍGRAF: I.2.C MOBLES

CLASSIFICAC	N. BÉ	QUANT.	C. GESTO	T. ADQUISICIÓ	COST ADQUI.	CENTRE	PLANTA	V.B.C.	F.A.
		DESCRIPCIÓ	C. COST		D- ALTA	UBICACIÓ	ESPAI	DOT. AMORT	V.C.
330101	13942	52		ED INSPECCIÓ FÍSICA O INVENTARI	0	CEIP Andreu Castells - Via Alexandra 60-104		0	0
		TAQUILLA			01/01/2006			0	0
330101	13943	25		ED INSPECCIÓ FÍSICA O INVENTARI	0	CEIP Andreu Castells - Via Alexandra 60-104		0	0
		LLIT			01/01/2006			0	0
330101	13944	5		ED INSPECCIÓ FÍSICA O INVENTARI	0	CEIP Andreu Castells - Via Alexandra 60-104		0	0
		LLITERA			01/01/2006			0	0
330101	13945	8		ED INSPECCIÓ FÍSICA O INVENTARI	0	CEIP Andreu Castells - Via Alexandra 60-104		0	0
		BRESSOL			01/01/2006			0	0
330101	13946	9		ED INSPECCIÓ FÍSICA O INVENTARI	0	CEIP Andreu Castells - Via Alexandra 60-104		0	0
		HAMACA			01/01/2006			0	0
330104	13947			ED INSPECCIÓ FÍSICA O INVENTARI	0	CEIP Andreu Castells - Via Alexandra 60-104		0	0
		FRIGORIFIC			01/01/2006			0	0
330104	13948			ED INSPECCIÓ FÍSICA O INVENTARI	0	CEIP Andreu Castells - Via Alexandra 60-104		0	0
		FORN			01/01/2006			0	0
330104	13949			ED INSPECCIÓ FÍSICA O INVENTARI	0	CEIP Andreu Castells - Via Alexandra 60-104		0	0
		CUINA			01/01/2006			0	0
330104	13950			ED INSPECCIÓ FÍSICA O INVENTARI	0	CEIP Andreu Castells - Via Alexandra 60-104		0	0
		RENTAPLATS			01/01/2006			0	0

AJUNTAMENT-AJUNTAMENT DE SABADELL

Data obtenció 19/02/2024 9:21
Pàg. 229

LLIBRE A LLIBRE A: BENS, DRETS I OBLIGACIONS DE L'ENT LOCAL

EPÍGRAF: I.2 SERVEI PÚBLIC

SUBEPÍGRAF: I.2.C MOBLES

CLASSIFICAC N. BÉ	QUANT. DESCRIPCIÓ	C. GESTO T. ADQUISICIÓ C. COST	COST ADQUI. D- ALTA	CENTRE UBICACIÓ	PLANTA ESPAI	V.B.C. DOT. AMORT	F.A. V.C.
330104	13951	ED INSPECCIÓ FÍSICA O INVENTARI	0	CEIP Andreu Castells - Via Alexandra 60-104		0	0
	RENTADORA		01/01/2006			0	0
330104	13952	ED INSPECCIÓ FÍSICA O INVENTARI	0	CEIP Andreu Castells - Via Alexandra 60-104		0	0
	ASSECADORA		01/01/2006			0	0
330104	13953	ED INSPECCIÓ FÍSICA O INVENTARI	0	CEIP Andreu Castells - Via Alexandra 60-104		0	0
	MICROONES		01/01/2006			0	0
330101	13954	2 ED INSPECCIÓ FÍSICA O INVENTARI	0	CEIP Andreu Castells - Via Alexandra 60-104		0	0
	CARRETONS		01/01/2006			0	0
320101	13956	ED INSPECCIÓ FÍSICA O INVENTARI	0	CEIP Agnès Armengol - av. de Can Bordoll, 92-94		0	0
	TANAKA		01/01/2006			0	0
320101	13957	ED INSPECCIÓ FÍSICA O INVENTARI	0	CEIP i Escola Bressol Calvet d'Estrella		0	0
	TANAKA		01/01/2006			0	0
320101	13958	ED INSPECCIÓ FÍSICA O INVENTARI	0	CEIP Can Rull - av. de Lluís Companys, 67-69		0	0
	TANAKA		01/01/2006			0	0
320101	13959	ED INSPECCIÓ FÍSICA O INVENTARI	0	CEIP Catalunya		0	0
	TANAKA		01/01/2006	Edifici Primària - CEIP Catalunya		0	0
320101	13960	ED INSPECCIÓ FÍSICA O INVENTARI	0	CEIP Joan Maragall - ptge. de les Escoles, 2-16		0	0

AJUNTAMENT-AJUNTAMENT DE SABADELL

Data obtenció 19/02/2024 9:21
Pàg. 230

LLIBRE A LLIBRE A: BENS, DRETS I OBLIGACIONS DE L'ENT LOCAL

EPÍGRAF: I.2 SERVEI PÚBLIC

SUBEPÍGRAF: I.2.C MOBLES

CLASSIFICAC N. BÉ	QUANT. DESCRIPCIÓ	C. GESTO T. ADQUISICIÓ C. COST	COST ADQUI. D- ALTA	CENTRE UBICACIÓ	PLANTA ESPAI	V.B.C. DOT. AMORT	F.A. V.C.
	TANAKA		01/01/2006			0	0
320101 13961		ED INSPECCIÓ FÍSICA O INVENTARI	0	CEIP La Roureda - c. de Rialb, 1-9		0	0
	TANAKA		01/01/2006			0	0
320101 13962		ED INSPECCIÓ FÍSICA O INVENTARI	0	Vapor Codina - c. Blasco de Garay, 19		0	0
	TANAKA		01/01/2006			0	0
320101 13963		ED INSPECCIÓ FÍSICA O INVENTARI	0	Vapor Codina - c. Blasco de Garay, 19		0	0
	TANAKA		01/01/2006			0	0
320101 13964		ED INSPECCIÓ FÍSICA O INVENTARI	0	Vapor Codina - c. Blasco de Garay, 19		0	0
	TANAKA		01/01/2006			0	0
320101 13965		ED INSPECCIÓ FÍSICA O INVENTARI	0	Vapor Codina - c. Blasco de Garay, 19		0	0
	TANAKA		01/01/2006			0	0
320101 13966		ED INSPECCIÓ FÍSICA O INVENTARI	0	CEIP Agnès Armengol - av. de Can Bordoll, 92-94		0	0
	BUFADORA		01/01/2006			0	0
320101 13967		ED INSPECCIÓ FÍSICA O INVENTARI	0	CEIP Andreu Castells - Via Alexandra 60-104		0	0
	BUFADORA		01/01/2006			0	0
320101 13968		ED INSPECCIÓ FÍSICA O INVENTARI	0	CEIP i Escola Bressol Calvet d'Estrella		0	0
	BUFADORA		01/01/2006			0	0
320101 13969		ED INSPECCIÓ FÍSICA O INVENTARI	0	CEIP Can Déu - c. de la Prada, 1-35		0	0

AJUNTAMENT-AJUNTAMENT DE SABADELL

Data obtenció 19/02/2024 9:21
Pàg. 231

LLIBRE A LLIBRE A: BENS, DRETS I OBLIGACIONS DE L'ENT LOCAL

EPÍGRAF: I.2 SERVEI PÚBLIC

SUBEPÍGRAF: I.2.C MOBLES

CLASSIFICAC N. BÉ	QUANT. DESCRIPCIÓ	C. GESTO T. ADQUISICIÓ C. COST	COST ADQUI. D- ALTA	CENTRE UBICACIÓ	PLANTA ESPAI	V.B.C. DOT. AMORT	F.A. V.C.
	BUFADORA		01/01/2006			0	0
320101 13970		ED INSPECCIÓ FÍSICA O INVENTARI	0	CEIP Can Rull - av. de Lluís Companys, 67-69		0	0
	BUFADORA		01/01/2006			0	0
320101 13971		ED INSPECCIÓ FÍSICA O INVENTARI	0	CEIP Catalunya		0	0
	BUFADORA		01/01/2006	Edifici Primària - CEIP Catalunya		0	0
320101 13972		ED INSPECCIÓ FÍSICA O INVENTARI	0	Antic CEIP Cifuentes - c. de Turina, 1-19		0	0
	BUFADORA		01/01/2006			0	0
320101 13973		ED INSPECCIÓ FÍSICA O INVENTARI	0	Edifici carrer Ribot i Serra 265		0	0
	BUFADORA		01/01/2006			0	0
320101 13974		ED INSPECCIÓ FÍSICA O INVENTARI	0	CEIP Joan Maragall - ptge. de les Escoles, 2-16		0	0
	BUFADORA		01/01/2006			0	0
320101 13975		ED INSPECCIÓ FÍSICA O INVENTARI	0	CEIP Joan Montllor - c. de Gaià, 2-24		0	0
	BUFADORA		01/01/2006			0	0
320101 13976		ED INSPECCIÓ FÍSICA O INVENTARI	0	CEIP Juan Ramón Jiménez - av. de Polinyà, 2A		0	0
	BUFADORA		01/01/2006			0	0
320101 13977		ED INSPECCIÓ FÍSICA O INVENTARI	0	CEIP i Escola Bressol La Romànica		0	0
	BUFADORA		01/01/2006			0	0

AJUNTAMENT-AJUNTAMENT DE SABADELL

Data obtenció 19/02/2024 9:21
Pàg. 232

LLIBRE A LLIBRE A: BENS, DRETS I OBLIGACIONS DE L'ENT LOCAL

EPÍGRAF: I.2 SERVEI PÚBLIC

SUBEPÍGRAF: I.2.C MOBLES

CLASSIFICAC	N. BÉ	QUANT.	C. GESTO	T. ADQUISICIÓ	COST ADQUI.	CENTRE	PLANTA	V.B.C.	F.A.
		DESCRIPCIÓ	C. COST		D- ALTA	UBICACIÓ	ESPAI	DOT. AMORT	V.C.
320101	13978		ED	INSPECCIÓ FÍSICA O INVENTARI	0	CEIP Miquel Carreras - c. de Balaguer, 14-50		0	0
		BUFADORA			01/01/2006			0	0
320101	13979		ED	INSPECCIÓ FÍSICA O INVENTARI	0	CEIP Miquel Martí i Pol - c. de Cervantes, 87-101		0	0
		BUFADORA			01/01/2006	Edifici CEIP Miquel Martí i Pol		0	0
320101	13980		ED	INSPECCIÓ FÍSICA O INVENTARI	0	CEIP Samuntada - c. de Francesc Izard, 1-21		0	0
		BUFADORA			01/01/2006			0	0
320101	13981		ED	INSPECCIÓ FÍSICA O INVENTARI	0	CEIP Sant Julià - c. de Vinhamala, 1-27		0	0
		BUFADORA			01/01/2006			0	0
320101	13982		ED	INSPECCIÓ FÍSICA O INVENTARI	0	CEE Francesc Bellapart - c. d'Irlanda, 13-15		0	0
		BUFADORA			01/01/2006			0	0
330101	13983	5	JO	INSPECCIÓ FÍSICA O INVENTARI	0	Centre d'entitats Torre-Romeu - c. Francolí, 11-25		0	0
		TAULA			01/01/2006			0	0
330101	13984	20	JO	INSPECCIÓ FÍSICA O INVENTARI	0	Centre d'entitats Torre-Romeu - c. Francolí, 11-25		0	0
		CADIRA			01/01/2006			0	0
320101	13985		ED	INSPECCIÓ FÍSICA O INVENTARI	0	CEIP i Escola Bressol La Romànica		0	0
		ARMARI CALENT			01/01/2006			0	0

AJUNTAMENT-AJUNTAMENT DE SABADELL

Data obtenció 19/02/2024 9:21
Pàg. 233

LLIBRE A LLIBRE A: BENS, DRETS I OBLIGACIONS DE L'ENT LOCAL

EPÍGRAF: I.2 SERVEI PÚBLIC

SUBEPÍGRAF: I.2.C MOBLES

CLASSIFICAC	N. BÉ	QUANT.	C. GESTO	T. ADQUISICIÓ	COST ADQUI.	CENTRE	PLANTA	V.B.C.	F.A.
		DESCRIPCIÓ	C. COST		D- ALTA	UBICACIÓ	ESPAI	DOT. AMORT	V.C.
320101	13986		ED	INSPECCIÓ FÍSICA O INVENTARI	0	CEIP i Escola Bressol La Romànica		0	0
		ARMARI CALENT			01/01/2006			0	0
330101	13987	8	ED	INSPECCIÓ FÍSICA O INVENTARI	0	CEIP i Escola Bressol La Romànica		0	0
		TAULA			01/01/2006			0	0
330301	13988		ED	INSPECCIÓ FÍSICA O INVENTARI	0	CEIP i Escola Bressol La Romànica		0	0
		CUINA INDUSTRIAL			01/01/2006			0	0
330301	13989		ED	INSPECCIÓ FÍSICA O INVENTARI	0	CEIP i Escola Bressol La Romànica		0	0
		FORN			01/01/2006			0	0
330301	13990		ED	INSPECCIÓ FÍSICA O INVENTARI	0	CEIP i Escola Bressol La Romànica		0	0
		FREGIDORA INDUSTRIAL			01/01/2006			0	0
330301	13991		ED	INSPECCIÓ FÍSICA O INVENTARI	0	CEIP i Escola Bressol La Romànica		0	0
		RENTAPLATS			01/01/2006			0	0
330301	13992		ED	INSPECCIÓ FÍSICA O INVENTARI	0	CEIP i Escola Bressol La Romànica		0	0
		RENTAPLATS			01/01/2006			0	0
330301	13993		ED	INSPECCIÓ FÍSICA O INVENTARI	0	CEIP i Escola Bressol La Romànica		0	0
		PELAPATATES			01/01/2006			0	0
330301	13994		ED	INSPECCIÓ FÍSICA O INVENTARI	0	CEIP i Escola Bressol La Romànica		0	0
		TALLADORA D'EMBUTIT			01/01/2006			0	0

AJUNTAMENT-AJUNTAMENT DE SABADELL

Data obtenció 19/02/2024 9:21
Pàg. 234

LLIBRE A LLIBRE A: BENS, DRETS I OBLIGACIONS DE L'ENT LOCAL

EPÍGRAF: I.2 SERVEI PÚBLIC

SUBEPÍGRAF: I.2.C MOBLES

CLASSIFICAC N. BÉ	QUANT. DESCRIPCIÓ	C. GESTO T. ADQUISICIÓ C. COST	COST ADQUI. D- ALTA	CENTRE UBICACIÓ	PLANTA ESPAI	V.B.C. DOT. AMORT	F.A. V.C.
330301	13995	ED INSPECCIÓ FÍSICA O INVENTARI	0	CEIP i Escola Bressol La Romànica		0	0
	RENTAMANS		01/01/2006			0	0
330301	13996	ED INSPECCIÓ FÍSICA O INVENTARI	0	CEIP i Escola Bressol La Romànica		0	0
	RENTAMANS		01/01/2006			0	0
330101	13997	300 RC COMPRA	36.240,00	Espai polivalent Parc del Nord - rda. Navacerrada		36.240,00	36.240,00
	CADIRA		31/08/2006			0	0
330101	13998	12 RC INSPECCIÓ FÍSICA O INVENTARI	0	Espai polivalent Parc del Nord - rda. Navacerrada		0	0
	TAULA		01/01/2006			0	0
330205	13999	RC INSPECCIÓ FÍSICA O INVENTARI	0	Espai polivalent Parc del Nord - rda. Navacerrada		0	0
	EQUIP SO		01/01/2006			0	0
330202	14000	RC INSPECCIÓ FÍSICA O INVENTARI	0	Espai polivalent Parc del Nord - rda. Navacerrada		0	0
	EQUIP LLUMS		01/01/2006			0	0
330301	14001	ED INSPECCIÓ FÍSICA O INVENTARI	0	CEIP i Escola Bressol La Romànica		0	0
	AIGÜERA		01/01/2006			0	0
330301	14002	ED INSPECCIÓ FÍSICA O INVENTARI	0	CEIP i Escola Bressol La Romànica		0	0
	AIGÜERA		01/01/2006			0	0
330301	14003	ED INSPECCIÓ FÍSICA O INVENTARI	0	CEIP i Escola Bressol La Romànica		0	0
	AIGÜERA		01/01/2006			0	0

AJUNTAMENT-AJUNTAMENT DE SABADELL

Data obtenció 19/02/2024 9:21
Pàg. 235

LLIBRE A LLIBRE A: BENS, DRETS I OBLIGACIONS DE L'ENT LOCAL

EPÍGRAF: I.2 SERVEI PÚBLIC

SUBEPÍGRAF: I.2.C MOBLES

CLASSIFICAC N. BÉ	QUANT. DESCRIPCIÓ	C. GESTO T. ADQUISICIÓ C. COST	COST ADQUI. D- ALTA	CENTRE UBICACIÓ	PLANTA ESPAI	V.B.C. DOT. AMORT	F.A. V.C.
330301	14004	ED INSPECCIÓ FÍSICA O INVENTARI	0	CEIP i Escola Bressol La Romànica		0	0
	AIGÜERA		01/01/2006			0	0
330101	14005	ED INSPECCIÓ FÍSICA O INVENTARI	0	CEIP i Escola Bressol La Romànica		0	0
	1 ARMARI		01/01/2006			0	0
320102	14006	ED INSPECCIÓ FÍSICA O INVENTARI	0	CEIP i Escola Bressol La Romànica		0	0
	TRANSPALET		01/01/2006			0	0
330301	14007	ED INSPECCIÓ FÍSICA O INVENTARI	0	IES Sabadell i Cuina Central Nord - c. Juvenal, 1		0	0
	ROBOT CUINA		01/01/2006			0	0
330301	14008	ED INSPECCIÓ FÍSICA O INVENTARI	0	IES Sabadell i Cuina Central Nord - c. Juvenal, 1		0	0
	TALLADORA		01/01/2006			0	0
330301	14009	ED INSPECCIÓ FÍSICA O INVENTARI	0	IES Sabadell i Cuina Central Nord - c. Juvenal, 1		0	0
	ARMARI CALENT		01/01/2006			0	0
330301	14010	ED INSPECCIÓ FÍSICA O INVENTARI	0	IES Sabadell i Cuina Central Nord - c. Juvenal, 1		0	0
	FORN INDUSTRIAL		01/01/2006			0	0
330301	14011	ED INSPECCIÓ FÍSICA O INVENTARI	0	IES Sabadell i Cuina Central Nord - c. Juvenal, 1		0	0
	CUINA INDUSTRIAL		01/01/2006			0	0
330301	14012	ED INSPECCIÓ FÍSICA O INVENTARI	0	IES Sabadell i Cuina Central Nord - c. Juvenal, 1		0	0
	PLANXA INDUSTRIAL		01/01/2006			0	0

AJUNTAMENT-AJUNTAMENT DE SABADELL

Data obtenció 19/02/2024 9:21
Pàg. 236

LLIBRE A LLIBRE A: BENS, DRETS I OBLIGACIONS DE L'ENT LOCAL

EPÍGRAF: I.2 SERVEI PÚBLIC

SUBEPÍGRAF: I.2.C MOBLES

CLASSIFICAC N. BÉ	QUANT. DESCRIPCIÓ	C. GESTO T. ADQUISICIÓ C. COST	COST ADQUI. D- ALTA	CENTRE UBICACIÓ	PLANTA ESPAI	V.B.C. DOT. AMORT	F.A. V.C.
330301	14013	ED INSPECCIÓ FÍSICA O INVENTARI	0	IES Sabadell i Cuina Central Nord - c. Juvenal, 1		0	0
	FREGIDORA INDUSTRIAL		01/01/2006			0	0
330301	14014	ED INSPECCIÓ FÍSICA O INVENTARI	0	IES Sabadell i Cuina Central Nord - c. Juvenal, 1		0	0
	FREGIDORA INDUSTRIAL		01/01/2006			0	0
330301	14015	ED INSPECCIÓ FÍSICA O INVENTARI	0	IES Sabadell i Cuina Central Nord - c. Juvenal, 1		0	0
	RENTAPLATS		01/01/2006			0	0
330101	14016	7	ED INSPECCIÓ FÍSICA O INVENTARI	0	IES Sabadell i Cuina Central Nord - c. Juvenal, 1	0	0
	TAULA		01/01/2006			0	0
330101	14017	16	ED INSPECCIÓ FÍSICA O INVENTARI	0	Escola bressol Espronceda - c. Tintorers, 6	0	0
	TAULA		01/01/2006			0	0
330101	14018	3	ED INSPECCIÓ FÍSICA O INVENTARI	0	Escola bressol Espronceda - c. Tintorers, 6	0	0
	TAULA		01/01/2006			0	0
330101	14019	18	ED INSPECCIÓ FÍSICA O INVENTARI	0	Escola bressol Espronceda - c. Tintorers, 6	0	0
	TAULES		01/01/2006			0	0
330101	14020	6	ED INSPECCIÓ FÍSICA O INVENTARI	0	Escola bressol Espronceda - c. Tintorers, 6	0	0
	TAULA		01/01/2006			0	0
330101	14021	6	ED INSPECCIÓ FÍSICA O INVENTARI	0	Escola bressol Espronceda - c. Tintorers, 6	0	0
	TAULA		01/01/2006			0	0

AJUNTAMENT-AJUNTAMENT DE SABADELL

Data obtenció 19/02/2024 9:21
Pàg. 237

LLIBRE A LLIBRE A: BENS, DRETS I OBLIGACIONS DE L'ENT LOCAL

EPÍGRAF: I.2 SERVEI PÚBLIC

SUBEPÍGRAF: I.2.C MOBLES

CLASSIFICAC	N. BÉ	QUANT.	C. GESTO	T. ADQUISICIÓ	COST ADQUI.	CENTRE	PLANTA	V.B.C.	F.A.
		DESCRIPCIÓ	C. COST		D- ALTA	UBICACIÓ	ESPAI	DOT. AMORT	V.C.
330101	14022	2		ED INSPECCIÓ FÍSICA O INVENTARI	0	Escola bressol Espronceda - c. Tintorers, 6		0	0
		TOBOGAN			01/01/2006			0	0
330101	14023	25		ED INSPECCIÓ FÍSICA O INVENTARI	0	Escola bressol Espronceda - c. Tintorers, 6		0	0
		LLITERES			01/01/2006			0	0
330104	14024			ED INSPECCIÓ FÍSICA O INVENTARI	0	Escola bressol Espronceda - c. Tintorers, 6		0	0
		MICROONES			01/01/2006			0	0
330104	14025			ED INSPECCIÓ FÍSICA O INVENTARI	0	Escola bressol Espronceda - c. Tintorers, 6		0	0
		MICROONES			01/01/2006			0	0
330104	14026			ED INSPECCIÓ FÍSICA O INVENTARI	0	Escola bressol Espronceda - c. Tintorers, 6		0	0
		MICROONES			01/01/2006			0	0
330101	14027	9		ED INSPECCIÓ FÍSICA O INVENTARI	0	Escola bressol Espronceda - c. Tintorers, 6		0	0
		ARMARI			01/01/2006			0	0
330104	14028			ED INSPECCIÓ FÍSICA O INVENTARI	0	Escola bressol Espronceda - c. Tintorers, 6		0	0
		ASSECADORA			01/01/2006			0	0
330104	14029			ED INSPECCIÓ FÍSICA O INVENTARI	0	Escola bressol Espronceda - c. Tintorers, 6		0	0
		FONT D'AIGUA FREDA			01/01/2006			0	0
330101	14030	1		ED INSPECCIÓ FÍSICA O INVENTARI	0	Escola bressol Espronceda - c. Tintorers, 6		0	0
		BANC			01/01/2006			0	0

AJUNTAMENT-AJUNTAMENT DE SABADELL

Data obtenció 19/02/2024 9:21
Pàg. 238

LLIBRE A LLIBRE A: BENS, DRETS I OBLIGACIONS DE L'ENT LOCAL

EPÍGRAF: I.2 SERVEI PÚBLIC

SUBEPÍGRAF: I.2.C MOBLES

CLASSIFICAC	N. BÉ	QUANT.	C. GESTO	T. ADQUISICIÓ	COST ADQUI.	CENTRE	PLANTA	V.B.C.	F.A.
		DESCRIPCIÓ	C. COST		D- ALTA	UBICACIÓ	ESPAI	DOT. AMORT	V.C.
330101	14031	1		ED INSPECCIÓ FÍSICA O INVENTARI	0	Escola bressol Espronceda - c. Tintorers, 6		0	0
		TAULELL			01/01/2006			0	0
330102	14032	5		ED INSPECCIÓ FÍSICA O INVENTARI	0	Escola bressol Espronceda - c. Tintorers, 6		0	0
		BANC			01/01/2006			0	0
330101	14033	2		ED INSPECCIÓ FÍSICA O INVENTARI	0	Escola bressol Espronceda - c. Tintorers, 6		0	0
		BUC			01/01/2006			0	0
330101	14034	174		ED INSPECCIÓ FÍSICA O INVENTARI	0	Escola bressol Espronceda - c. Tintorers, 6		0	0
		CADIRA			01/01/2006			0	0
330301	14035			ED INSPECCIÓ FÍSICA O INVENTARI	0	Escola bressol Espronceda - c. Tintorers, 6		0	0
		ARMARI CALENT			01/01/2006			0	0
330101	14036	8		JO INSPECCIÓ FÍSICA O INVENTARI	0	Edifici Consell de joves - c. Emprius, 7-11		0	0
		CADIRA			01/01/2006			0	0
330101	14037	1		ED INSPECCIÓ FÍSICA O INVENTARI	0	Escola bressol Espronceda - c. Tintorers, 6		0	0
		CAMPANA EXTRACTORA			01/01/2006			0	0
330101	14038	3		ED INSPECCIÓ FÍSICA O INVENTARI	0	Escola bressol Espronceda - c. Tintorers, 6		0	0
		CARRO DE CUINA			01/01/2006			0	0
330101	14039	1		ED INSPECCIÓ FÍSICA O INVENTARI	0	Escola bressol Espronceda - c. Tintorers, 6		0	0
		CASA DE FUSTA			01/01/2006			0	0

AJUNTAMENT-AJUNTAMENT DE SABADELL

Data obtenció 19/02/2024 9:21
Pàg. 239

LLIBRE A LLIBRE A: BENS, DRETS I OBLIGACIONS DE L'ENT LOCAL

EPÍGRAF: I.2 SERVEI PÚBLIC

SUBEPÍGRAF: I.2.C MOBLES

CLASSIFICAC N. BÉ	QUANT. DESCRIPCIÓ	C. GESTO T. ADQUISICIÓ C. COST	COST ADQUI. D- ALTA	CENTRE UBICACIÓ	PLANTA ESPAI	V.B.C. DOT. AMORT	F.A. V.C.
330104	14040	ED INSPECCIÓ FÍSICA O INVENTARI	0	Escola bressol Espronceda - c. Tintorers, 6		0	0
	CONGELADOR		01/01/2006			0	0
330104	14041	ED INSPECCIÓ FÍSICA O INVENTARI	0	Escola bressol Espronceda - c. Tintorers, 6		0	0
	CUINA		01/01/2006			0	0
330101	14042	16 ED INSPECCIÓ FÍSICA O INVENTARI	0	Escola bressol Espronceda - c. Tintorers, 6		0	0
	BRESSOL		01/01/2006			0	0
330101	14043	2 ED INSPECCIÓ FÍSICA O INVENTARI	0	Escola bressol Espronceda - c. Tintorers, 6		0	0
	GROXADOR INFANTIL		01/01/2006			0	0
330301	14044	ED INSPECCIÓ FÍSICA O INVENTARI	0	Escola bressol Espronceda - c. Tintorers, 6		0	0
	FORN		01/01/2006			0	0
330301	14045	ED INSPECCIÓ FÍSICA O INVENTARI	0	Escola bressol Espronceda - c. Tintorers, 6		0	0
	FORN		01/01/2006			0	0
330101	14046	61 ED INSPECCIÓ FÍSICA O INVENTARI	0	Escola bressol Espronceda - c. Tintorers, 6		0	0
	TAQUILLA		01/01/2006			0	0
330101	14047	1 ED INSPECCIÓ FÍSICA O INVENTARI	0	Escola bressol Espronceda - c. Tintorers, 6		0	0
	CADIRA		01/01/2006			0	0
330101	14048	31 ED INSPECCIÓ FÍSICA O INVENTARI	0	Escola bressol Espronceda - c. Tintorers, 6		0	0
	CADIRA		01/01/2006			0	0

AJUNTAMENT-AJUNTAMENT DE SABADELL

Data obtenció 19/02/2024 9:21
Pàg. 240

LLIBRE A LLIBRE A: BENS, DRETS I OBLIGACIONS DE L'ENT LOCAL

EPÍGRAF: I.2 SERVEI PÚBLIC

SUBEPÍGRAF: I.2.C MOBLES

CLASSIFICAC	N. BÉ	QUANT. DESCRIPCIÓ	C. GESTO T. ADQUISICIÓ C. COST	COST ADQUI. D- ALTA	CENTRE UBICACIÓ	PLANTA ESPAI	V.B.C. DOT. AMORT	F.A. V.C.
330101	14049	44 ARMARI	ED COMPRA	79.737,68 01/01/1999	Escola bressol Espronceda - c. Tintorers, 6		79.737,68 0	79.737,68 0
330101	14050	6 ARMARI	ED INSPECCIÓ FÍSICA O INVENTARI	0 01/01/2006	Escola bressol Espronceda - c. Tintorers, 6		0 0	0 0
330101	14051	25 HAMACA	ED INSPECCIÓ FÍSICA O INVENTARI	0 01/01/2006	Escola bressol Espronceda - c. Tintorers, 6		0 0	0 0
330101	14052	8 HAMACA NADONS	ED INSPECCIÓ FÍSICA O INVENTARI	0 01/01/2006	Escola bressol Espronceda - c. Tintorers, 6		0 0	0 0
330104	14053	NEVERA	ED INSPECCIÓ FÍSICA O INVENTARI	0 01/01/2006	Escola bressol Espronceda - c. Tintorers, 6		0 0	0 0
330104	14054	NEVERA	ED INSPECCIÓ FÍSICA O INVENTARI	0 01/01/2006	Escola bressol Espronceda - c. Tintorers, 6		0 0	0 0
330104	14055	NEVERA	ED INSPECCIÓ FÍSICA O INVENTARI	0 01/01/2006	Escola bressol Espronceda - c. Tintorers, 6		0 0	0 0
330301	14056	AIGÜERA	ED INSPECCIÓ FÍSICA O INVENTARI	0 01/01/2006	Escola bressol Espronceda - c. Tintorers, 6		0 0	0 0
330301	14057	AIGÜERA	ED INSPECCIÓ FÍSICA O INVENTARI	0 01/01/2006	Escola bressol Espronceda - c. Tintorers, 6		0 0	0 0

AJUNTAMENT-AJUNTAMENT DE SABADELL

Data obtenció 19/02/2024 9:21
Pàg. 241

LLIBRE A LLIBRE A: BENS, DRETS I OBLIGACIONS DE L'ENT LOCAL

EPÍGRAF: I.2 SERVEI PÚBLIC

SUBEPÍGRAF: I.2.C MOBLES

CLASSIFICAC N. BÉ	QUANT. DESCRIPCIÓ	C. GESTO T. ADQUISICIÓ C. COST	COST ADQUI. D- ALTA	CENTRE UBICACIÓ	PLANTA ESPAI	V.B.C. DOT. AMORT	F.A. V.C.
330104	14058	ED INSPECCIÓ FÍSICA O INVENTARI	0	Escola bressol Espronceda - c. Tintorers, 6		0	0
	RENTAPLATS		01/01/2006			0	0
330104	14059	ED INSPECCIÓ FÍSICA O INVENTARI	0	Escola bressol Espronceda - c. Tintorers, 6		0	0
	RENTADORA		01/01/2006			0	0
330101	14060	1 ED INSPECCIÓ FÍSICA O INVENTARI	0	Escola bressol Espronceda - c. Tintorers, 6		0	0
	SORRAL		01/01/2006			0	0
330101	14061	1 ED INSPECCIÓ FÍSICA O INVENTARI	0	Escola bressol Espronceda - c. Tintorers, 6		0	0
	SOFA		01/01/2006			0	0
330101	14062	1 ED INSPECCIÓ FÍSICA O INVENTARI	0	Escola bressol Espronceda - c. Tintorers, 6		0	0
	SOFA NENS		01/01/2006			0	0
330101	14063	1 SS INSPECCIÓ FÍSICA O INVENTARI	0	Cap Centre		0	0
	ALA		01/01/2006			0	0
330101	14064	2 SS INSPECCIÓ FÍSICA O INVENTARI	0	Cap Centre		0	0
	ARMARI		01/01/2006			0	0
330101	14065	6 SS INSPECCIÓ FÍSICA O INVENTARI	0	Cap Centre		0	0
	ARXIVADOR		01/01/2006			0	0
330101	14066	5 SS INSPECCIÓ FÍSICA O INVENTARI	0	Cap Centre		0	0
	BUC		01/01/2006			0	0

AJUNTAMENT-AJUNTAMENT DE SABADELL

Data obtenció 19/02/2024 9:21
Pàg. 242

LLIBRE A LLIBRE A: BENS, DRETS I OBLIGACIONS DE L'ENT LOCAL

EPÍGRAF: I.2 SERVEI PÚBLIC

SUBEPÍGRAF: I.2.C MOBLES

CLASSIFICAC	N. BÉ	QUANT.	C. GESTO	T. ADQUISICIÓ	COST ADQUI.	CENTRE	PLANTA	V.B.C.	F.A.
		DESCRIPCIÓ	C. COST		D- ALTA	UBICACIÓ	ESPAI	DOT. AMORT	V.C.
330101	14067	5	SS	INSPECCIÓ FÍSICA O INVENTARI	0	Cap Centre		0	0
		CADIRA			01/01/2006			0	0
330101	14068	3	SS	INSPECCIÓ FÍSICA O INVENTARI	0	Cap Centre		0	0
		ARMARI			01/01/2006			0	0
330101	14069	6	SS	INSPECCIÓ FÍSICA O INVENTARI	0	Cap Centre		0	0
		TAULA			01/01/2006			0	0
330101	14070	1	SS	INSPECCIÓ FÍSICA O INVENTARI	0	Cap Centre		0	0
		TAULA			01/01/2006			0	0
330101	14071	2	SS	INSPECCIÓ FÍSICA O INVENTARI	0	Cap Centre		0	0
		TAULA			01/01/2006			0	0
330101	14072	3	SS	INSPECCIÓ FÍSICA O INVENTARI	0	CAP La Serra - c. de Sau, 82-84		0	0
		ALA			01/01/2006			0	0
330101	14073	3	SS	INSPECCIÓ FÍSICA O INVENTARI	0	CAP La Serra - c. de Sau, 82-84		0	0
		ARMARI			01/01/2006			0	0
330101	14074	5	SS	INSPECCIÓ FÍSICA O INVENTARI	0	CAP La Serra - c. de Sau, 82-84		0	0
		ARXIVADOR			01/01/2006			0	0
330101	14075	4	SS	INSPECCIÓ FÍSICA O INVENTARI	0	CAP La Serra - c. de Sau, 82-84		0	0
		BUC			01/01/2006			0	0

AJUNTAMENT-AJUNTAMENT DE SABADELL

Data obtenció 19/02/2024 9:21
Pàg. 243

LLIBRE A LLIBRE A: BENS, DRETS I OBLIGACIONS DE L'ENT LOCAL

EPÍGRAF: I.2 SERVEI PÚBLIC

SUBEPÍGRAF: I.2.C MOBLES

CLASSIFICAC	N. BÉ	QUANT.	C. GESTO	T. ADQUISICIÓ	COST ADQUI.	CENTRE	PLANTA	V.B.C.	F.A.
		DESCRIPCIÓ	C. COST		D- ALTA	UBICACIÓ	ESPAI	DOT. AMORT	V.C.
330101	14076	2	SS	INSPECCIÓ FÍSICA O INVENTARI	0	CAP La Serra - c. de Sau, 82-84		0	0
		CADIRA			01/01/2006			0	0
330101	14077	6	SS	INSPECCIÓ FÍSICA O INVENTARI	0	CAP La Serra - c. de Sau, 82-84		0	0
		CADIRA			01/01/2006			0	0
330101	14078	2	SS	INSPECCIÓ FÍSICA O INVENTARI	0	CAP La Serra - c. de Sau, 82-84		0	0
		TAULA			01/01/2006			0	0
330101	14079	1	SS	INSPECCIÓ FÍSICA O INVENTARI	0	CAP La Serra - c. de Sau, 82-84		0	0
		TAULA			01/01/2006			0	0
330101	14080	2	SS	INSPECCIÓ FÍSICA O INVENTARI	0	CAP Concòrdia - pl. de Sant Agustí, 4		0	0
		BUC			01/01/2006			0	0
330101	14081	1	SS	INSPECCIÓ FÍSICA O INVENTARI	0	CAP Concòrdia - pl. de Sant Agustí, 4		0	0
		TAULA			01/01/2006			0	0
330101	14082	5	SS	INSPECCIÓ FÍSICA O INVENTARI	0	CAP Sant Felix - ctra. Barcelona, 473		0	0
		CADIRA			01/01/2006			0	0
330101	14083	9	SS	INSPECCIÓ FÍSICA O INVENTARI	0	CAP Sant Felix - ctra. Barcelona, 473		0	0
		CADIRA			01/01/2006			0	0
330101	14084	5	SS	INSPECCIÓ FÍSICA O INVENTARI	0	CAP Sant Felix - ctra. Barcelona, 473		0	0
		TAULA			01/01/2006			0	0

AJUNTAMENT-AJUNTAMENT DE SABADELL

Data obtenció 19/02/2024 9:21
Pàg. 244

LLIBRE A LLIBRE A: BENS, DRETS I OBLIGACIONS DE L'ENT LOCAL

EPÍGRAF: I.2 SERVEI PÚBLIC

SUBEPÍGRAF: I.2.C MOBLES

CLASSIFICAC	N. BÉ	QUANT.	C. GESTO	T. ADQUISICIÓ	COST ADQUI.	CENTRE	PLANTA	V.B.C.	F.A.
		DESCRIPCIÓ	C. COST		D- ALTA	UBICACIÓ	ESPAI	DOT. AMORT	V.C.
330101	14085	5	SS	INSPECCIÓ FÍSICA O INVENTARI	0	CAP Sant Felix - ctra. Barcelona, 473		0	0
		ARXIVADOR			01/01/2006			0	0
330101	14086	3	SS	INSPECCIÓ FÍSICA O INVENTARI	0	CAP Sant Felix - ctra. Barcelona, 473		0	0
		ARMARI			01/01/2006			0	0
330101	14087	3	SS	INSPECCIÓ FÍSICA O INVENTARI	0	CAP Sant Felix - ctra. Barcelona, 473		0	0
		BUC			01/01/2006			0	0
330101	14088	1	SS	INSPECCIÓ FÍSICA O INVENTARI	0	CAP Sant Felix - ctra. Barcelona, 473		0	0
		TAULA			01/01/2006			0	0
330101	14089	1	SS	INSPECCIÓ FÍSICA O INVENTARI	0	CAP Arraona-Merinals - c. de la Palma, 83-99		0	0
		TAULA			01/01/2006			0	0
330101	14090	1	SS	INSPECCIÓ FÍSICA O INVENTARI	0	CAP Creu Alta - c. de Castellar del Vallès, 222		0	0
		ARMARI			01/01/2006			0	0
330101	14091	2	SS	INSPECCIÓ FÍSICA O INVENTARI	0	CAP Creu Alta - c. de Castellar del Vallès, 222		0	0
		ARXIVADOR			01/01/2006			0	0
330101	14092	1	SS	INSPECCIÓ FÍSICA O INVENTARI	0	CAP Creu Alta - c. de Castellar del Vallès, 222		0	0
		TAULA			01/01/2006			0	0
330101	14093	4	SS	INSPECCIÓ FÍSICA O INVENTARI	0	Centre formació ocupacional - Ferran Casablanques		0	0
		ARXIVADOR			01/01/2006			0	0

AJUNTAMENT-AJUNTAMENT DE SABADELL

Data obtenció 19/02/2024 9:21
Pàg. 245

LLIBRE A LLIBRE A: BENS, DRETS I OBLIGACIONS DE L'ENT LOCAL

EPÍGRAF: I.2 SERVEI PÚBLIC

SUBEPÍGRAF: I.2.C MOBLES

CLASSIFICAC	N. BÉ	QUANT.	C. GESTO	T. ADQUISICIÓ	COST ADQUI.	CENTRE	PLANTA	V.B.C.	F.A.
		DESCRIPCIÓ	C. COST		D- ALTA	UBICACIÓ	ESPAI	DOT. AMORT	V.C.
330205	14094		ES	INSPECCIÓ FÍSICA O INVENTARI	0	Camp de futbol Arraona-Merinals - c. Uruguai, 2-38		0	0
		ALTAVEU			01/01/2006			0	0
330205	14095		ES	INSPECCIÓ FÍSICA O INVENTARI	0	Camp de futbol Arraona-Merinals - c. Uruguai, 2-38		0	0
		ALTAVEU			01/01/2006			0	0
330205	14096		ES	INSPECCIÓ FÍSICA O INVENTARI	0	Camp de futbol Arraona-Merinals - c. Uruguai, 2-38		0	0
		ALTAVEU			01/01/2006			0	0
330102	14097	1	ES	INSPECCIÓ FÍSICA O INVENTARI	0	Camp de futbol Arraona-Merinals - c. Uruguai, 2-38		0	0
		APARCABICICLETES			01/01/2006			0	0
330101	14098	2	ES	INSPECCIÓ FÍSICA O INVENTARI	0	Camp de futbol Arraona-Merinals - c. Uruguai, 2-38		0	0
		ARMARI			01/01/2006			0	0
330101	14099	20	ES	INSPECCIÓ FÍSICA O INVENTARI	0	Camp de futbol Arraona-Merinals - c. Uruguai, 2-38		0	0
		BANC			01/01/2006			0	0
330102	14100	3	ES	INSPECCIÓ FÍSICA O INVENTARI	0	Camp de futbol Arraona-Merinals - c. Uruguai, 2-38		0	0
		BANC			01/01/2006			0	0

AJUNTAMENT-AJUNTAMENT DE SABADELL

Data obtenció 19/02/2024 9:21
Pàg. 246

LLIBRE A LLIBRE A: BENS, DRETS I OBLIGACIONS DE L'ENT LOCAL

EPÍGRAF: I.2 SERVEI PÚBLIC

SUBEPÍGRAF: I.2.C MOBLES

CLASSIFICAC	N. BÉ	QUANT.	C. GESTO	T. ADQUISICIÓ	COST ADQUI.	CENTRE	PLANTA	V.B.C.	F.A.
		DESCRIPCIÓ	C. COST		D- ALTA	UBICACIÓ	ESPAI	DOT. AMORT	V.C.
320101	14101		ES	INSPECCIÓ FÍSICA O INVENTARI	0	Camp de futbol Arraona-Merinals - c. Uruguai, 2-38		0	0
		BUFADORA			01/01/2006			0	0
320101	14102		ES	INSPECCIÓ FÍSICA O INVENTARI	0	Camp de futbol Arraona-Merinals - c. Uruguai, 2-38		0	0
		BUFADORA			01/01/2006			0	0
330101	14103	4	ES	INSPECCIÓ FÍSICA O INVENTARI	0	Camp de futbol Arraona-Merinals - c. Uruguai, 2-38		0	0
		CADIRA			01/01/2006			0	0
320102	14104		ES	INSPECCIÓ FÍSICA O INVENTARI	0	Camp de futbol Arraona-Merinals - c. Uruguai, 2-38		0	0
		CARRETO			01/01/2006			0	0
320101	14105		ES	INSPECCIÓ FÍSICA O INVENTARI	0	Camp de futbol Arraona-Merinals - c. Uruguai, 2-38		0	0
		CARRO MARCATGE CAMP			01/01/2006			0	0
330103	14106	2	ES	INSPECCIÓ FÍSICA O INVENTARI	0	Camp de futbol Arraona-Merinals - c. Uruguai, 2-38		0	0
		MARCADOR			01/01/2006			0	0
330101	14108	27	ES	INSPECCIÓ FÍSICA O INVENTARI	0	Edifici Cultura - pl. Sant Roc, 12-13-14		0	0
		ARMARI			01/01/2006			0	0
330101	14109	27	ES	INSPECCIÓ FÍSICA O INVENTARI	0	Ateneu - pl. Sant Roc, 10-11		0	0

AJUNTAMENT-AJUNTAMENT DE SABADELL

Data obtenció 19/02/2024 9:21
Pàg. 247

LLIBRE A LLIBRE A: BENS, DRETS I OBLIGACIONS DE L'ENT LOCAL

EPÍGRAF: I.2 SERVEI PÚBLIC

SUBEPÍGRAF: I.2.C MOBLES

CLASSIFICAC N. BÉ	QUANT.	DESCRIPCIÓ	C. GESTO T. ADQUISICIÓ	COST ADQUI.	CENTRE	PLANTA	V.B.C.	F.A.
			C. COST	D- ALTA	UBICACIÓ	ESPAI	DOT. AMORT	V.C.
		ARMARI		01/01/2006			0	0
330101	14110	7	ES INSPECCIÓ FÍSICA O INVENTARI	0	Edifici Cultura - pl. Sant Roc, 12-13-14		0	0
		ARXIVADOR		01/01/2006			0	0
330101	14111	16	ES INSPECCIÓ FÍSICA O INVENTARI	0	Ateneu - pl. Sant Roc, 10-11		0	0
		BUC		01/01/2006			0	0
330101	14112	21	ES COMPRA	8.119,65	Edifici Cultura - pl. Sant Roc, 12-13-14		8.119,65	8.119,65
		TAULA		31/12/2005			0	0
330101	14113	21	ES INSPECCIÓ FÍSICA O INVENTARI	0	Ateneu - pl. Sant Roc, 10-11		0	0
		CADIRA		01/01/2006			0	0
330101	14114	21	ES INSPECCIÓ FÍSICA O INVENTARI	0	Edifici Cultura - pl. Sant Roc, 12-13-14		0	0
		CADIRA		01/01/2006			0	0
330104	14115		ES INSPECCIÓ FÍSICA O INVENTARI	0	Ateneu - pl. Sant Roc, 10-11		0	0
		NEVERA		01/01/2006			0	0
330104	14116		ES INSPECCIÓ FÍSICA O INVENTARI	0	Edifici Cultura - pl. Sant Roc, 12-13-14		0	0
		MICROONES		01/01/2006			0	0
330106	14117		ES INSPECCIÓ FÍSICA O INVENTARI	0	Ateneu - pl. Sant Roc, 10-11		0	0
		TALLADORA		01/01/2006			0	0
330106	14118		ES INSPECCIÓ FÍSICA O INVENTARI	0	Ateneu - pl. Sant Roc, 10-11		0	0

AJUNTAMENT-AJUNTAMENT DE SABADELL

Data obtenció 19/02/2024 9:21
Pàg. 248

LLIBRE A LLIBRE A: BENS, DRETS I OBLIGACIONS DE L'ENT LOCAL

EPÍGRAF: I.2 SERVEI PÚBLIC

SUBEPÍGRAF: I.2.C MOBLES

CLASSIFICAC N. BÉ	QUANT. DESCRIPCIÓ	C. GESTO T. ADQUISICIÓ C. COST	COST ADQUI. D- ALTA	CENTRE UBICACIÓ	PLANTA ESPAI	V.B.C. DOT. AMORT	F.A. V.C.
	DESTRUCTORA		01/01/2006			0	0
330106	14119	ES INSPECCIÓ FÍSICA O INVENTARI	0	Edifici Cultura - pl. Sant Roc, 12-13-14		0	0
	ENQUADERBADORA		01/01/2006			0	0
330103	14120	6 ES INSPECCIÓ FÍSICA O INVENTARI	0	Camp de futbol Arraona-Merinals - c. Uruguai, 2-38		0	0
	PARAPILOTES		01/01/2006			0	0
330106	14121	ES INSPECCIÓ FÍSICA O INVENTARI	0	Ateneu - pl. Sant Roc, 10-11		0	0
	PLASTIFICADORA		01/01/2006			0	0
330103	14122	1 ES INSPECCIÓ FÍSICA O INVENTARI	0	Edifici Cultura - pl. Sant Roc, 12-13-14		0	0
	LUXOMETRE		01/01/2006			0	0
330103	14123	8 ES INSPECCIÓ FÍSICA O INVENTARI	0	Camp de futbol Arraona-Merinals - c. Uruguai, 2-38		0	0
	PORTERIA		01/01/2006			0	0
330201	14124	ES INSPECCIÓ FÍSICA O INVENTARI	0	Ateneu - pl. Sant Roc, 10-11		0	0
	CAMERA FOTOGRAFICA		01/01/2006			0	0
330103	14125	1 ES INSPECCIÓ FÍSICA O INVENTARI	0	Camp de futbol Arraona-Merinals - c. Uruguai, 2-38		0	0
	REIXA DRAGMA		01/01/2006			0	0
330101	14126	3 ES INSPECCIÓ FÍSICA O INVENTARI	0	Camp de futbol Arraona-Merinals - c. Uruguai, 2-38		0	0

AJUNTAMENT-AJUNTAMENT DE SABADELL

Data obtenció 19/02/2024 9:21
Pàg. 249

LLIBRE A LLIBRE A: BENS, DRETS I OBLIGACIONS DE L'ENT LOCAL

EPÍGRAF: I.2 SERVEI PÚBLIC

SUBEPÍGRAF: I.2.C MOBLES

CLASSIFICAC	N. BÉ	QUANT.	DESCRIPCIÓ	C. GESTO	T. ADQUISICIÓ	COST ADQUI.	CENTRE	PLANTA	V.B.C.	F.A.
				C. COST		D- ALTA	UBICACIÓ	ESPAI	DOT. AMORT	V.C.
			TAQUILLA			01/01/2006			0	0
330101	14127	2		ES INSPECCIÓ FÍSICA O INVENTARI		0	Camp de futbol Arraona-Merinals - c. Uruguai, 2-38		0	0
			TAULA			01/01/2006			0	0
330101	14128	2		SS INSPECCIÓ FÍSICA O INVENTARI		0	Centre Cívic i Biblioteca de Can Puiggener		0	0
			ALA			01/01/2006	CAP Creu Alta II - Can Puiggener		0	0
330101	14129	1		SS INSPECCIÓ FÍSICA O INVENTARI		0	Centre Cívic i Biblioteca de Can Puiggener		0	0
			ARMARI			01/01/2006	CAP Creu Alta II - Can Puiggener		0	0
330101	14130	4		SS INSPECCIÓ FÍSICA O INVENTARI		0	Centre Cívic i Biblioteca de Can Puiggener		0	0
			ARXIVADOR			01/01/2006	CAP Creu Alta II - Can Puiggener		0	0
330101	14131	1		SS INSPECCIÓ FÍSICA O INVENTARI		0	Centre Cívic i Biblioteca de Can Puiggener		0	0
			BUC			01/01/2006	CAP Creu Alta II - Can Puiggener		0	0
330101	14132	26		SS COMPRA		3.140,80	Centre Cívic i Biblioteca de Can Puiggener		3.140,80	3.140,80
			CADIRA			31/12/2005	CAP Creu Alta II - Can Puiggener		0	0
330106	14133			SS INSPECCIÓ FÍSICA O INVENTARI		0	Centre Cívic i Biblioteca de Can Puiggener		0	0
			ESCANER			01/01/2006	CAP Creu Alta II - Can Puiggener		0	0

AJUNTAMENT-AJUNTAMENT DE SABADELL

Data obtenció 19/02/2024 9:21
Pàg. 250

LLIBRE A LLIBRE A: BENS, DRETS I OBLIGACIONS DE L'ENT LOCAL

EPÍGRAF: I.2 SERVEI PÚBLIC

SUBEPÍGRAF: I.2.C MOBLES

CLASSIFICAC	N. BÉ	QUANT.	C. GESTO	T. ADQUISICIÓ	COST ADQUI.	CENTRE	PLANTA	V.B.C.	F.A.
		DESCRIPCIÓ	C. COST		D- ALTA	UBICACIÓ	ESPAI	DOT. AMORT	V.C.
330101	14134	3	SS	INSPECCIÓ FÍSICA O INVENTARI	0	Centre Cívic i Biblioteca de Can Puiggener		0	0
		TAULA			01/01/2006	CAP Creu Alta II - Can Puiggener		0	0
330101	14135	1	SS	INSPECCIÓ FÍSICA O INVENTARI	0	Centre Cívic i Biblioteca de Can Puiggener		0	0
		TAULA			01/01/2006	CAP Creu Alta II - Can Puiggener		0	0
330101	14136	1	SS	INSPECCIÓ FÍSICA O INVENTARI	0	Can Marcet - c. de Pau Claris, 86-138	Planta baixa	0	0
		ARMARI			01/01/2006	Edifici Can Marcet	Centre d'emergències i transeunts	0	0
330101	14137	4	SS	INSPECCIÓ FÍSICA O INVENTARI	0	Can Marcet - c. de Pau Claris, 86-138	Planta baixa	0	0
		CADIRA			01/01/2006	Edifici Can Marcet	Centre d'emergències i transeunts	0	0
330101	14138	2	SS	INSPECCIÓ FÍSICA O INVENTARI	0	Can Marcet - c. de Pau Claris, 86-138	Planta baixa	0	0
		LLITERA			01/01/2006	Edifici Can Marcet	Centre d'emergències i transeunts	0	0
330104	14139		SS	INSPECCIÓ FÍSICA O INVENTARI	0	Can Marcet - c. de Pau Claris, 86-138	Planta baixa	0	0
		NEVERA			01/01/2006	Edifici Can Marcet	Centre d'emergències i transeunts	0	0
330101	14140	1	SS	INSPECCIÓ FÍSICA O INVENTARI	0	Can Marcet - c. de Pau Claris, 86-138	Planta baixa	0	0
		TAULA			01/01/2006	Edifici Can Marcet	Centre d'emergències i transeunts	0	0

AJUNTAMENT-AJUNTAMENT DE SABADELL

Data obtenció 19/02/2024 9:21
Pàg. 251

LLIBRE A LLIBRE A: BENS, DRETS I OBLIGACIONS DE L'ENT LOCAL

EPÍGRAF: I.2 SERVEI PÚBLIC

SUBEPÍGRAF: I.2.C MOBLES

CLASSIFICAC N. BÉ	QUANT. DESCRIPCIÓ	C. GESTO T. ADQUISICIÓ C. COST	COST ADQUI. D- ALTA	CENTRE UBICACIÓ	PLANTA ESPAI	V.B.C. DOT. AMORT	F.A. V.C.
330104	14141	SS INSPECCIÓ FÍSICA O INVENTARI	0	Can Marcet - c. de Pau Claris, 86-138	Planta baixa	0	0
	TELEVISOR		01/01/2006	Edifici Can Marcet	Centre d'emergències i transeunts	0	0
330101	14142	4	SS INSPECCIÓ FÍSICA O INVENTARI	0	Habitatges Antic Cifuentes - c. de Turina, 21-23	0	0
	LLIT		01/01/2006			0	0
330101	14143	4	SS INSPECCIÓ FÍSICA O INVENTARI	0	Habitatges Antic Cifuentes - c. de Turina, 21-23	0	0
	TAULA		01/01/2006			0	0
330101	14144	5	SS INSPECCIÓ FÍSICA O INVENTARI	0	Habitatges Antic Cifuentes - c. de Turina, 21-23	0	0
	ARMARI		01/01/2006			0	0
330101	14145	2	SS INSPECCIÓ FÍSICA O INVENTARI	0	Habitatges Antic Cifuentes - c. de Turina, 21-23	0	0
	TAULA		01/01/2006			0	0
330101	14146	2	SS INSPECCIÓ FÍSICA O INVENTARI	0	Habitatges Antic Cifuentes - c. de Turina, 21-23	0	0
	ARMARI		01/01/2006			0	0
330101	14147	6	SS INSPECCIÓ FÍSICA O INVENTARI	0	Habitatges Antic Cifuentes - c. de Turina, 21-23	0	0
	CADIRA		01/01/2006			0	0
330101	14148	1	SS INSPECCIÓ FÍSICA O INVENTARI	0	Habitatges Antic Cifuentes - c. de Turina, 21-23	0	0
	CADIRA		01/01/2006			0	0
330104	14149	SS INSPECCIÓ FÍSICA O INVENTARI	0	Habitatges Antic Cifuentes - c. de Turina, 21-23		0	0

AJUNTAMENT-AJUNTAMENT DE SABADELL

Data obtenció 19/02/2024 9:21
Pàg. 252

LLIBRE A LLIBRE A: BENS, DRETS I OBLIGACIONS DE L'ENT LOCAL

EPÍGRAF: I.2 SERVEI PÚBLIC

SUBEPÍGRAF: I.2.C MOBLES

CLASSIFICAC N. BÉ	QUANT. DESCRIPCIÓ	C. GESTO T. ADQUISICIÓ C. COST	COST ADQUI. D- ALTA	CENTRE UBICACIÓ	PLANTA ESPAI	V.B.C. DOT. AMORT	F.A. V.C.
	TELEVISOR		01/01/2006			0	0
330101	14150 1	SS INSPECCIÓ FÍSICA O INVENTARI	0	Habitatges Antic Cifuentes - c. de Turina, 21-23		0	0
	SOFA		01/01/2006			0	0
330101	14151 1	SS INSPECCIÓ FÍSICA O INVENTARI	0	Habitatges Antic Cifuentes - c. de Turina, 21-23		0	0
	BUTACA		01/01/2006			0	0
330104	14152	SS INSPECCIÓ FÍSICA O INVENTARI	0	Habitatges Antic Cifuentes - c. de Turina, 21-23		0	0
	RENTADORA		01/01/2006			0	0
330104	14153	SS INSPECCIÓ FÍSICA O INVENTARI	0	Habitatges Antic Cifuentes - c. de Turina, 21-23		0	0
	Assecadora		01/01/2006			0	0
330104	14154	SS INSPECCIÓ FÍSICA O INVENTARI	0	Habitatges Antic Cifuentes - c. de Turina, 21-23		0	0
	FRIGORIFIC		01/01/2006			0	0
330104	14155	SS INSPECCIÓ FÍSICA O INVENTARI	0	Habitatges Antic Cifuentes - c. de Turina, 21-23		0	0
	MICROONES		01/01/2006			0	0
330101	14156 1	SS INSPECCIÓ FÍSICA O INVENTARI	0	Habitatges Antic Cifuentes - c. de Turina, 21-23		0	0
	CADIRA		01/01/2006			0	0
320104	14157	RC INSPECCIÓ FÍSICA O INVENTARI	0	Cal Balsach	planta baixa	0	0
	GENERADOR D'ENERGIA		01/01/2006	Cal Balsach - Edifici	Cal Balsach - Centre Cívic Creu Alta - 00	0	0

AJUNTAMENT-AJUNTAMENT DE SABADELL

Data obtenció 19/02/2024 9:21
Pàg. 253

LLIBRE A LLIBRE A: BENS, DRETS I OBLIGACIONS DE L'ENT LOCAL

EPÍGRAF: I.2 SERVEI PÚBLIC

SUBEPÍGRAF: I.2.C MOBLES

CLASSIFICAC N. BÉ	QUANT. DESCRIPCIÓ	C. GESTO T. ADQUISICIÓ C. COST	COST ADQUI. D- ALTA	CENTRE UBICACIÓ	PLANTA ESPAI	V.B.C. DOT. AMORT	F.A. V.C.
330401	14158	CU COMPRA	150,25	Conservatori - Casa Brutau - c. Sant Oleguer 75-77		150,25	150,25
	GUIARRA		01/01/2006			0	0
330401	14159	CU COMPRA	150,25	Conservatori - Casa Brutau - c. Sant Oleguer 75-77		150,25	150,25
	GUIARRA		01/01/2006			0	0
330401	14160	CU COMPRA	210,35	Conservatori - Casa Brutau - c. Sant Oleguer 75-77		210,35	210,35
	GUIARRA		01/01/2006			0	0
330401	14161	CU COMPRA	210,35	Conservatori - Casa Brutau - c. Sant Oleguer 75-77		210,35	210,35
	GUIARRA		01/01/2006			0	0
330401	14162	CU COMPRA	2.253,80	Conservatori - Casa Brutau - c. Sant Oleguer 75-77		2.253,80	2.253,80
	GUIARRA		01/01/2006			0	0
330401	14163	CU COMPRA	192,60	Conservatori - Casa Brutau - c. Sant Oleguer 75-77		192,60	192,60
	GUIARRA		01/01/2006			0	0
330401	14164	CU COMPRA	210,35	Conservatori - Casa Brutau - c. Sant Oleguer 75-77		210,35	210,35
	GUIARRA		01/01/2006			0	0
330401	14165	CU COMPRA	270,46	Conservatori - Casa Brutau - c. Sant Oleguer 75-77		270,46	270,46
	GUIARRA		01/01/2006			0	0
330401	14166	CU COMPRA	210,35	Conservatori - Casa Brutau - c. Sant Oleguer 75-77		210,35	210,35
	GUIARRA		01/01/2006			0	0

AJUNTAMENT-AJUNTAMENT DE SABADELL

Data obtenció 19/02/2024 9:21
Pàg. 254

LLIBRE A LLIBRE A: BENS, DRETS I OBLIGACIONS DE L'ENT LOCAL

EPÍGRAF: I.2 SERVEI PÚBLIC

SUBEPÍGRAF: I.2.C MOBLES

CLASSIFICAC N. BÉ	QUANT. DESCRIPCIÓ	C. GESTO T. ADQUISICIÓ C. COST	COST ADQUI. D- ALTA	CENTRE UBICACIÓ	PLANTA ESPAI	V.B.C. DOT. AMORT	F.A. V.C.
330401	14167	CU COMPRA	192,60	Conservatori - Casa Brutau - c. Sant Oleguer 75-77		192,60	192,60
	GUIARRA		01/01/2006			0	0
320102	14168	SG INSPECCIÓ FÍSICA O INVENTARI	0	Edifici - c. de Sant Pau, 55		0	0
	TRANSPALET		01/01/2006			0	0
330101	14169	7 GB INSPECCIÓ FÍSICA O INVENTARI	0	Casa Consistorial - pl. Sant Roc, 1	Entresòl	0	0
	TAULA		01/01/2006	Edifici Casa Consistorial	Secretaria General	0	0
330101	14170	6 GB INSPECCIÓ FÍSICA O INVENTARI	0	Casa Consistorial - pl. Sant Roc, 1	Entresòl	0	0
	ALA		01/01/2006	Edifici Casa Consistorial	Secretaria General	0	0
330101	14171	2 GB INSPECCIÓ FÍSICA O INVENTARI	0	Casa Consistorial - pl. Sant Roc, 1	Entresòl	0	0
	TAULA		01/01/2006	Edifici Casa Consistorial	Secretaria General	0	0
330101	14172	16 GB INSPECCIÓ FÍSICA O INVENTARI	0	Casa Consistorial - pl. Sant Roc, 1	Entresòl	0	0
	ARMARI		01/01/2006	Edifici Casa Consistorial	Secretaria General	0	0
330101	14173	7 GB INSPECCIÓ FÍSICA O INVENTARI	0	Casa Consistorial - pl. Sant Roc, 1	Entresòl	0	0
	CADIRA		01/01/2006	Edifici Casa Consistorial	Secretaria General	0	0
330101	14174	12 GB INSPECCIÓ FÍSICA O INVENTARI	0	Casa Consistorial - pl. Sant Roc, 1	Entresòl	0	0
	CADIRA		01/01/2006	Edifici Casa Consistorial	Secretaria General	0	0
300105	14175	GB INSPECCIÓ FÍSICA O INVENTARI	0	Casa Consistorial - pl. Sant Roc, 1	Entresòl	0	0
	IMPRESSORA		01/01/2006	Edifici Casa Consistorial	Secretaria General	0	0

AJUNTAMENT-AJUNTAMENT DE SABADELL

Data obtenció 19/02/2024 9:21
Pàg. 255

LLIBRE A LLIBRE A: BENS, DRETS I OBLIGACIONS DE L'ENT LOCAL

EPÍGRAF: I.2 SERVEI PÚBLIC

SUBEPÍGRAF: I.2.C MOBLES

CLASSIFICAC N. BÉ	QUANT. DESCRIPCIÓ	C. GESTO T. ADQUISICIÓ C. COST	COST ADQUI. D- ALTA	CENTRE UBICACIÓ	PLANTA ESPAI	V.B.C. DOT. AMORT	F.A. V.C.
300105	14176	GB INSPECCIÓ FÍSICA O INVENTARI	0	Casa Consistorial - pl. Sant Roc, 1	Entresòl	0	0
	IMPRESSORA		01/01/2006	Edifici Casa Consistorial	Secretaria General	0	0
300103	14177	GB INSPECCIÓ FÍSICA O INVENTARI	0	Casa Consistorial - pl. Sant Roc, 1	Entresòl	0	0
	ORDENADOR PORTATIL		01/01/2006	Edifici Casa Consistorial	Secretaria General	0	0
330101	14178	1	CU INSPECCIÓ FÍSICA O INVENTARI	0	Casa Ponsà - c. de la Indústria, 34	368,88	368,88
	ARMARI		01/12/1987			0	0
330101	14179	78	CU INSPECCIÓ FÍSICA O INVENTARI	0	Casa Ponsà - c. de la Indústria, 34	141.352,79	141.352,79
	ARMARI		01/05/1983			0	0
330101	14180	2	CU INSPECCIÓ FÍSICA O INVENTARI	0	Casa Ponsà - c. de la Indústria, 34	1.825,71	1.825,71
	ARMARI		01/07/1985			0	0
330101	14181	7	CU INSPECCIÓ FÍSICA O INVENTARI	0	Casa Ponsà - c. de la Indústria, 34	2.390,64	2.390,64
	ARXIVADOR		01/12/1980			0	0
330101	14182	3	CU INSPECCIÓ FÍSICA O INVENTARI	0	Casa Ponsà - c. de la Indústria, 34	719,60	719,60
	TAQUILLA		01/06/2000			0	0
330101	14183	9	CU INSPECCIÓ FÍSICA O INVENTARI	0	Casa Ponsà - c. de la Indústria, 34	1.209,50	1.209,50
	BUC		01/12/2000			0	0
330101	14184	4	CU INSPECCIÓ FÍSICA O INVENTARI	0	Casa Ponsà - c. de la Indústria, 34	728,18	728,18
	BUTACA		01/11/1985			0	0

AJUNTAMENT-AJUNTAMENT DE SABADELL

Data obtenció 19/02/2024 9:21
Pàg. 256

LLIBRE A LLIBRE A: BENS, DRETS I OBLIGACIONS DE L'ENT LOCAL

EPÍGRAF: I.2 SERVEI PÚBLIC

SUBEPÍGRAF: I.2.C MOBLES

CLASSIFICAC	N. BÉ	QUANT. DESCRIPCIÓ	C. GESTO T. ADQUISICIÓ C. COST	COST ADQUI. D- ALTA	CENTRE UBICACIÓ	PLANTA ESPAI	V.B.C. DOT. AMORT	F.A. V.C.
330101	14185	85 CADIRA	CU INSPECCIÓ FÍSICA O INVENTARI	0 01/12/1985	Casa Ponsà - c. de la Indústria, 34		10.268,36 0	10.268,36 0
330201	14186	CAMARA FOTOGRAFICA	CU INSPECCIÓ FÍSICA O INVENTARI	0 31/12/2003	Casa Ponsà - c. de la Indústria, 34		1.200,00 0	1.200,00 0
320102	14187	CARRETO	CU INSPECCIÓ FÍSICA O INVENTARI	0 01/03/1992	Casa Ponsà - c. de la Indústria, 34		98,47 0	98,47 0
320102	14188	CARRETO	CU INSPECCIÓ FÍSICA O INVENTARI	0 01/06/1998	Casa Ponsà - c. de la Indústria, 34		11,67 0	11,67 0
320102	14189	CARRETO	CU INSPECCIÓ FÍSICA O INVENTARI	0 01/10/1987	Casa Ponsà - c. de la Indústria, 34		411,37 0	411,37 0
320102	14190	CARRO	CU INSPECCIÓ FÍSICA O INVENTARI	0 01/12/2004	Casa Ponsà - c. de la Indústria, 34		458,20 0	458,20 0
320102	14191	CARRO	CU INSPECCIÓ FÍSICA O INVENTARI	0 01/12/1989	Casa Ponsà - c. de la Indústria, 34		469,70 0	469,70 0
330401	14192	FLAUTA DE BEC	CU COMPRA	45,00 01/02/2006	Conservatori - Casa Brutau - c. Sant Oleguer 75-77		45,00 0	45,00 0
320102	14193	CARRO	CU INSPECCIÓ FÍSICA O INVENTARI	0 01/01/1988	Casa Ponsà - c. de la Indústria, 34		389,92 0	389,92 0

AJUNTAMENT-AJUNTAMENT DE SABADELL

Data obtenció 19/02/2024 9:21
Pàg. 257

LLIBRE A LLIBRE A: BENS, DRETS I OBLIGACIONS DE L'ENT LOCAL

EPÍGRAF: I.2 SERVEI PÚBLIC

SUBEPÍGRAF: I.2.C MOBLES

CLASSIFICAC N. BÉ	QUANT. DESCRIPCIÓ	C. GESTO T. ADQUISICIÓ C. COST	COST ADQUI. D- ALTA	CENTRE UBICACIÓ	PLANTA ESPAI	V.B.C. DOT. AMORT	F.A. V.C.
320102	14194	CU INSPECCIÓ FÍSICA O INVENTARI	0	Casa Ponsà - c. de la Indústria, 34		480,61	480,61
	CARRO		01/02/1991			0	0
320102	14195	CU INSPECCIÓ FÍSICA O INVENTARI	0	Casa Ponsà - c. de la Indústria, 34		480,62	480,62
	CARRO		01/02/1991			0	0
330106	14196	CU INSPECCIÓ FÍSICA O INVENTARI	0	Casa Ponsà - c. de la Indústria, 34		183,83	183,83
	CISALLA		01/10/1987			0	0
330106	14197	CU INSPECCIÓ FÍSICA O INVENTARI	0	Casa Ponsà - c. de la Indústria, 34		413,10	413,10
	ENQUADERNADORA		01/12/1998			0	0
330206	14198	1 CU INSPECCIÓ FÍSICA O INVENTARI	0	Casa Ponsà - c. de la Indústria, 34		47,72	47,72
	GRABADORA		01/11/1997			0	0
330206	14199	1 CU INSPECCIÓ FÍSICA O INVENTARI	0	Casa Ponsà - c. de la Indústria, 34		289,89	289,89
	GRABADORA DIGITAL		22/02/2005			0	0
320103	14200	CU INSPECCIÓ FÍSICA O INVENTARI	0	Casa Ponsà - c. de la Indústria, 34		15,62	15,62
	HIGROMETRE-TERMOMETRE		01/11/1988			0	0
330401	14201	CU COMPRA	120,20	Conservatori - Casa Brutau - c. Sant Oleguer 75-77		120,20	120,20
	FLAUTA DE BEC		01/01/2006			0	0
330102	14202	2 MD INSPECCIÓ FÍSICA O INVENTARI	0	Ermita Sant Julià d'Altura - camí Masia Can Déu		0	0
	BANC		01/01/2006			0	0

AJUNTAMENT-AJUNTAMENT DE SABADELL

Data obtenció 19/02/2024 9:21
Pàg. 258

LLIBRE A LLIBRE A: BENS, DRETS I OBLIGACIONS DE L'ENT LOCAL

EPÍGRAF: I.2 SERVEI PÚBLIC

SUBEPÍGRAF: I.2.C MOBLES

CLASSIFICAC	N. BÉ	QUANT. DESCRIPCIÓ	C. GESTO C. COST	T. ADQUISICIÓ	COST ADQUI. D- ALTA	CENTRE UBICACIÓ	PLANTA ESPAI	V.B.C. DOT. AMORT	F.A. V.C.
330102	14203	25 TAULES	MD INSPECCIÓ FÍSICA O INVENTARI		0 01/01/2006	Ermita Sant Julià d'Altura - camí Masia Can Déu		0 0	0 0
330102	14204	19 PAPERERES	MD INSPECCIÓ FÍSICA O INVENTARI		0 01/01/2006	Ermita Sant Julià d'Altura - camí Masia Can Déu		0 0	0 0
330101	14210	44 TAULA	CU INSPECCIÓ FÍSICA O INVENTARI		0 01/07/1982	Casa Ponsà - c. de la Indústria, 34		17.012,77 0	17.012,77 0
300106	14211	LECTOR-COPIADOR	CU INSPECCIÓ FÍSICA O INVENTARI		0 01/07/1990	Casa Ponsà - c. de la Indústria, 34		14.497,00 0	14.497,00 0
330401	14212	FLAUTA DE BEC	CU COMPRA		45,00 01/02/2006	Conservatori - Casa Brutau - c. Sant Oleguer 75-77		45,00 0	45,00 0
330401	14213	FLAUTA DE BEC	CU COMPRA		45,00 01/02/2006	Conservatori - Casa Brutau - c. Sant Oleguer 75-77		45,00 0	45,00 0
300106	14214	LECTOR TARJETES DE CAMARA FOTOGRAFICA	CU INSPECCIÓ FÍSICA O INVENTARI		0 28/06/2004	Casa Ponsà - c. de la Indústria, 34		500,90 0	500,90 0
300105	14215	IMPRESSORA	CU INSPECCIÓ FÍSICA O INVENTARI		0 28/06/2004	Casa Ponsà - c. de la Indústria, 34		500,00 0	500,00 0
300106	14216	LECTOR GRAFIC	CU INSPECCIÓ FÍSICA O INVENTARI		0 28/06/2004	Casa Ponsà - c. de la Indústria, 34		509,00 0	509,00 0

AJUNTAMENT-AJUNTAMENT DE SABADELL

Data obtenció 19/02/2024 9:21
Pàg. 259

LLIBRE A LLIBRE A: BENS, DRETS I OBLIGACIONS DE L'ENT LOCAL

EPÍGRAF: I.2 SERVEI PÚBLIC

SUBEPÍGRAF: I.2.C MOBLES

CLASSIFICAC N. BÉ	QUANT. DESCRIPCIÓ	C. GESTO T. ADQUISICIÓ C. COST	COST ADQUI. D- ALTA	CENTRE UBICACIÓ	PLANTA ESPAI	V.B.C. DOT. AMORT	F.A. V.C.
330401	14217	CU COMPRA	194,13	Conservatori - Casa Brutau - c. Sant Oleguer 75-77		194,13	194,13
	FLAUTA BEC		01/01/2006			0	0
330401	14218	CU COMPRA	289,69	Conservatori - Casa Brutau - c. Sant Oleguer 75-77		289,69	289,69
	FLAUTA BEC		01/01/2006			0	0
330401	14219	CU COMPRA	302,00	Conservatori - Casa Brutau - c. Sant Oleguer 75-77		302,00	302,00
	FLAUTA BEC		01/01/2006			0	0
330401	14220	CU COMPRA	971,23	Conservatori - Casa Brutau - c. Sant Oleguer 75-77		971,23	971,23
	FLAUTA BEC		01/01/2006			0	0
330101	14221	5 CU INSPECCIÓ FÍSICA O INVENTARI	0	Casa Ponsà - c. de la Indústria, 34		2.290,06	2.290,06
	ARXIVADOR		01/05/1993			0	0
330401	14222	CU COMPRA	69,12	Conservatori - Casa Brutau - c. Sant Oleguer 75-77		69,12	69,12
	FLAUTA BEC		01/01/2006			0	0
330401	14223	CU COMPRA	213,36	Conservatori - Casa Brutau - c. Sant Oleguer 75-77		213,36	213,36
	FLAUTA BEC		01/01/2006			0	0
330401	14224	CU COMPRA	409,20	Conservatori - Casa Brutau - c. Sant Oleguer 75-77		409,20	409,20
	FLAUTA BEC		01/01/2006			0	0
330401	14225	CU COMPRA	1.226,00	Conservatori - Casa Brutau - c. Sant Oleguer 75-77		1.226,00	1.226,00
	FLAUTA BEC		01/01/2006			0	0

AJUNTAMENT-AJUNTAMENT DE SABADELL

Data obtenció 19/02/2024 9:21
Pàg. 260

LLIBRE A LLIBRE A: BENS, DRETS I OBLIGACIONS DE L'ENT LOCAL

EPÍGRAF: I.2 SERVEI PÚBLIC

SUBEPÍGRAF: I.2.C MOBLES

CLASSIFICAC	N. BÉ	QUANT. DESCRIPCIÓ	C. GESTO T. ADQUISICIÓ C. COST	COST ADQUI. D- ALTA	CENTRE UBICACIÓ	PLANTA ESPAI	V.B.C. DOT. AMORT	F.A. V.C.
330401	14226		CU COMPRA	565,00	Conservatori - Casa Brutau - c. Sant Oleguer 75-77		565,00	565,00
		FLAUTA TRAVESSERA		01/01/2006			0	0
330401	14227		CU COMPRA	1.878,50	Conservatori - Casa Brutau - c. Sant Oleguer 75-77		1.878,50	1.878,50
		FLAUTA TRAVESSERA		01/01/2006			0	0
330401	14228		CU INSPECCIÓ FÍSICA O INVENTARI	0	Conservatori - Casa Brutau - c. Sant Oleguer 75-77		0	0
		FLAUTA TRAVESSERA		01/01/2006			0	0
330401	14229		CU COMPRA	601,01	Conservatori - Casa Brutau - c. Sant Oleguer 75-77		601,01	601,01
		FLAUTA TRAVESSERA		01/01/2006			0	0
330401	14230		CU COMPRA	2.404,05	Conservatori - Casa Brutau - c. Sant Oleguer 75-77		2.404,05	2.404,05
		FLAUTA TRAVESSERA		01/01/2006			0	0
330401	14231		CU COMPRA	90,15	Conservatori - Casa Brutau - c. Sant Oleguer 75-77		90,15	90,15
		FLAUTA TRAVESSERA		01/01/2006			0	0
330401	14232		CU COMPRA	90,15	Conservatori - Casa Brutau - c. Sant Oleguer 75-77		90,15	90,15
		FLAUTA TRAVESSERA		01/01/2006			0	0
330401	14233		CU COMPRA	150,25	Conservatori - Casa Brutau - c. Sant Oleguer 75-77		150,25	150,25
		FLAUTA TRAVESSERA		01/01/2006			0	0
330401	14234		CU COMPRA	150,25	Conservatori - Casa Brutau - c. Sant Oleguer 75-77		150,25	150,25
		FLAUTA TRAVESSERA		01/01/2006			0	0

AJUNTAMENT-AJUNTAMENT DE SABADELL

Data obtenció 19/02/2024 9:21
Pàg. 261

LLIBRE A LLIBRE A: BENS, DRETS I OBLIGACIONS DE L'ENT LOCAL

EPÍGRAF: I.2 SERVEI PÚBLIC

SUBEPÍGRAF: I.2.C MOBLES

CLASSIFICAC N. BÉ	QUANT. DESCRIPCIÓ	C. GESTO T. ADQUISICIÓ C. COST	COST ADQUI. D- ALTA	CENTRE UBICACIÓ	PLANTA ESPAI	V.B.C. DOT. AMORT	F.A. V.C.
330401	14235	CU COMPRA	150,25	Conservatori - Casa Brutau - c. Sant Oleguer 75-77		150,25	150,25
	FLAUTA TRAVESSERA		01/01/2006			0	0
330401	14236	CU COMPRA	150,25	Conservatori - Casa Brutau - c. Sant Oleguer 75-77		150,25	150,25
	FLAUTA TRAVESSERA		01/01/2006			0	0
330401	14237	CU COMPRA	3.305,57	Conservatori - Casa Brutau - c. Sant Oleguer 75-77		3.305,57	3.305,57
	SAXOFON		01/01/2006			0	0
330106	14238	CU INSPECCIÓ FÍSICA O INVENTARI	0	Casa Ponsà - c. de la Indústria, 34		120,86	120,86
	TALLADORA DE PAPER		01/06/1991			0	0
330106	14239	CU INSPECCIÓ FÍSICA O INVENTARI	0	Casa Ponsà - c. de la Indústria, 34		178,00	178,00
	TALLADORA DE PAPER		01/05/1994			0	0
330401	14240	CU COMPRA	1.502,53	Conservatori - Casa Brutau - c. Sant Oleguer 75-77		1.502,53	1.502,53
	SAXOFON		01/01/2006			0	0
330401	14241	CU COMPRA	5.108,60	Conservatori - Casa Brutau - c. Sant Oleguer 75-77		5.108,60	5.108,60
	SAXOFON		01/01/2006			0	0
330401	14242	CU COMPRA	3.005,06	Conservatori - Casa Brutau - c. Sant Oleguer 75-77		3.005,06	3.005,06
	SAXOFON		01/01/2006			0	0
330401	14243	CU COMPRA	534,99	Conservatori - Casa Brutau - c. Sant Oleguer 75-77		534,99	534,99
	SAXOFON		01/01/2006			0	0

AJUNTAMENT-AJUNTAMENT DE SABADELL

Data obtenció 19/02/2024 9:21
Pàg. 262

LLIBRE A LLIBRE A: BENS, DRETS I OBLIGACIONS DE L'ENT LOCAL

EPÍGRAF: I.2 SERVEI PÚBLIC

SUBEPÍGRAF: I.2.C MOBLES

CLASSIFICAC N. BÉ	QUANT. DESCRIPCIÓ	C. GESTO T. ADQUISICIÓ C. COST	COST ADQUI. D- ALTA	CENTRE UBICACIÓ	PLANTA ESPAI	V.B.C. DOT. AMORT	F.A. V.C.
330401	14244	CU COMPRA	3.906,58	Conservatori - Casa Brutau - c. Sant Oleguer 75-77		3.906,58	3.906,58
	CLARINET		01/01/2006			0	0
330401	14245	CU COMPRA	721,21	Conservatori - Casa Brutau - c. Sant Oleguer 75-77		721,21	721,21
	CLARINET		01/01/2006			0	0
330401	14246	CU COMPRA	150,25	Conservatori - Casa Brutau - c. Sant Oleguer 75-77		150,25	150,25
	CLARINET		01/01/2006			0	0
330401	14247	CU COMPRA	210,00	Conservatori - Casa Brutau - c. Sant Oleguer 75-77		210,00	210,00
	CLARINET		01/01/2006			0	0
330401	14248	CU COMPRA	210,00	Conservatori - Casa Brutau - c. Sant Oleguer 75-77		210,00	210,00
	CLARINET		01/01/2006			0	0
330401	14249	CU COMPRA	210,00	Conservatori - Casa Brutau - c. Sant Oleguer 75-77		210,00	210,00
	CLARINET		01/01/2006			0	0
330401	14250	CU COMPRA	3.305,57	Conservatori - Casa Brutau - c. Sant Oleguer 75-77		3.305,57	3.305,57
	FAGOT		01/01/2006			0	0
330401	14251	CU COMPRA	2.374,00	Conservatori - Casa Brutau - c. Sant Oleguer 75-77		2.374,00	2.374,00
	FAGOT		01/01/2006			0	0
330401	14252	CU COMPRA	2.716,57	Conservatori - Casa Brutau - c. Sant Oleguer 75-77		2.716,57	2.716,57
	OBOE		01/01/2006			0	0

AJUNTAMENT-AJUNTAMENT DE SABADELL

Data obtenció 19/02/2024 9:21
Pàg. 263

LLIBRE A LLIBRE A: BENS, DRETS I OBLIGACIONS DE L'ENT LOCAL

EPÍGRAF: I.2 SERVEI PÚBLIC

SUBEPÍGRAF: I.2.C MOBLES

CLASSIFICAC N. BÉ	QUANT. DESCRIPCIÓ	C. GESTO T. ADQUISICIÓ C. COST	COST ADQUI. D- ALTA	CENTRE UBICACIÓ	PLANTA ESPAI	V.B.C. DOT. AMORT	F.A. V.C.
330401	14253	CU COMPRA	2.283,85	Conservatori - Casa Brutau - c. Sant Oleguer 75-77		2.283,85	2.283,85
	OBOE		01/01/2006			0	0
330401	14254	CU COMPRA	1.712,88	Conservatori - Casa Brutau - c. Sant Oleguer 75-77		1.712,88	1.712,88
	TROMBO		01/01/2006			0	0
330401	14255	CU COMPRA	1.172,00	Conservatori - Casa Brutau - c. Sant Oleguer 75-77		1.172,00	1.172,00
	TROMBO		01/01/2006			0	0
330401	14256	CU COMPRA	1.202,02	Conservatori - Casa Brutau - c. Sant Oleguer 75-77		1.202,02	1.202,02
	BOMBARDI		01/01/2006			0	0
330401	14257	CU COMPRA	2.103,54	Conservatori - Casa Brutau - c. Sant Oleguer 75-77		2.103,54	2.103,54
	TUBA		01/01/2006			0	0
330401	14258	CU COMPRA	1.300,00	Conservatori - Casa Brutau - c. Sant Oleguer 75-77		1.300,00	1.300,00
	TROMBO		01/01/2006			0	0
330401	14259	CU COMPRA	240,00	Conservatori - Casa Brutau - c. Sant Oleguer 75-77		240,00	240,00
	TROMBO		01/01/2006			0	0
330401	14260	CU COMPRA	961,62	Conservatori - Casa Brutau - c. Sant Oleguer 75-77		961,62	961,62
	TROMPETA		01/01/2006			0	0
330401	14261	CU COMPRA	2.344,00	Conservatori - Casa Brutau - c. Sant Oleguer 75-77		2.344,00	2.344,00
	TROMPETA		01/01/2006			0	0

AJUNTAMENT-AJUNTAMENT DE SABADELL

Data obtenció 19/02/2024 9:21
Pàg. 264

LLIBRE A LLIBRE A: BENS, DRETS I OBLIGACIONS DE L'ENT LOCAL

EPÍGRAF: I.2 SERVEI PÚBLIC

SUBEPÍGRAF: I.2.C MOBLES

CLASSIFICAC N. BÉ	QUANT. DESCRIPCIÓ	C. GESTO T. ADQUISICIÓ C. COST	COST ADQUI. D- ALTA	CENTRE UBICACIÓ	PLANTA ESPAI	V.B.C. DOT. AMORT	F.A. V.C.
330401	14262	CU COMPRA	1.502,53	Conservatori - Casa Brutau - c. Sant Oleguer 75-77		1.502,53	1.502,53
	TROMPETA		01/01/2006			0	0
330401	14263	CU COMPRA	480,81	Conservatori - Casa Brutau - c. Sant Oleguer 75-77		480,81	480,81
	TROMPETA		01/01/2006			0	0
330401	14264	CU COMPRA	200,00	Conservatori - Casa Brutau - c. Sant Oleguer 75-77		200,00	200,00
	TROMPETA		01/01/2006			0	0
330401	14265	CU COMPRA	1.202,02	Conservatori - Casa Brutau - c. Sant Oleguer 75-77		1.202,02	1.202,02
	TROMPA		01/01/2006			0	0
330401	14266	CU COMPRA	1.803,04	Conservatori - Casa Brutau - c. Sant Oleguer 75-77		1.803,04	1.803,04
	TROMPA		01/01/2006			0	0
330401	14267	CU COMPRA	500,00	Conservatori - Casa Brutau - c. Sant Oleguer 75-77		500,00	500,00
	TROMPA		01/01/2006			0	0
330401	14268	CU COMPRA	500,00	Conservatori - Casa Brutau - c. Sant Oleguer 75-77		500,00	500,00
	TROMPA		01/01/2006			0	0
330401	14269	CU COMPRA	240,40	Conservatori - Casa Brutau - c. Sant Oleguer 75-77		240,40	240,40
	Acordió		01/01/2006			0	0
330401	14270	CU COMPRA	601,01	Conservatori - Casa Brutau - c. Sant Oleguer 75-77		601,01	601,01
	Acordió		01/01/2006			0	0

AJUNTAMENT-AJUNTAMENT DE SABADELL

Data obtenció 19/02/2024 9:21
Pàg. 265

LLIBRE A LLIBRE A: BENS, DRETS I OBLIGACIONS DE L'ENT LOCAL

EPÍGRAF: I.2 SERVEI PÚBLIC

SUBEPÍGRAF: I.2.C MOBLES

CLASSIFICAC N. BÉ	QUANT. DESCRIPCIÓ	C. GESTO T. ADQUISICIÓ C. COST	COST ADQUI. D- ALTA	CENTRE UBICACIÓ	PLANTA ESPAI	V.B.C. DOT. AMORT	F.A. V.C.
330401	14271	CU COMPRA	5.078,55	Conservatori - Casa Brutau - c. Sant Oleguer 75-77		5.078,55	5.078,55
	Acordió		01/01/2006			0	0
330401	14272	CU COMPRA	1.202,02	Conservatori - Casa Brutau - c. Sant Oleguer 75-77		1.202,02	1.202,02
	Acordió baix		01/01/2006			0	0
330205	14273	CU COMPRA	300,50	Conservatori - Casa Brutau - c. Sant Oleguer 75-77		300,50	300,50
	AMPLIFICADOR		01/01/2006			0	0
330401	14274	CU COMPRA	1.530,00	Conservatori - Casa Brutau - c. Sant Oleguer 75-77		1.530,00	1.530,00
	Acordió		01/01/2006			0	0
330401	14275	CU COMPRA	901,52	Conservatori - Casa Brutau - c. Sant Oleguer 75-77		901,52	901,52
	VIOLA		01/01/2006			0	0
330401	14276	CU COMPRA	1.202,02	Conservatori - Casa Brutau - c. Sant Oleguer 75-77		1.202,02	1.202,02
	VIOLA		01/01/2006			0	0
330401	14277	CU COMPRA	240,40	Conservatori - Casa Brutau - c. Sant Oleguer 75-77		240,40	240,40
	VIOLA		01/01/2006			0	0
330401	14278	CU COMPRA	340,38	Conservatori - Casa Brutau - c. Sant Oleguer 75-77		340,38	340,38
	VIOLA		01/01/2006			0	0
330401	14279	CU COMPRA	90,15	Conservatori - Casa Brutau - c. Sant Oleguer 75-77		90,15	90,15
	VIOLI		01/01/2006			0	0

AJUNTAMENT-AJUNTAMENT DE SABADELL

Data obtenció 19/02/2024 9:21
Pàg. 266

LLIBRE A LLIBRE A: BENS, DRETS I OBLIGACIONS DE L'ENT LOCAL

EPÍGRAF: I.2 SERVEI PÚBLIC

SUBEPÍGRAF: I.2.C MOBLES

CLASSIFICAC	N. BÉ	QUANT. DESCRIPCIÓ	C. GESTO T. ADQUISICIÓ C. COST	COST ADQUI. D- ALTA	CENTRE UBICACIÓ	PLANTA ESPAI	V.B.C. DOT. AMORT	F.A. V.C.
330401	14280		CU COMPRA	230,00	Conservatori - Casa Brutau - c. Sant Oleguer 75-77		230,00	230,00
		VIOLI		01/01/2006			0	0
330401	14281		CU COMPRA	212,94	Conservatori - Casa Brutau - c. Sant Oleguer 75-77		212,94	212,94
		VIOLI		01/01/2006			0	0
330401	14282		CU COMPRA	425,88	Conservatori - Casa Brutau - c. Sant Oleguer 75-77		425,88	425,88
		VIOLI		01/01/2006			0	0
330401	14283		CU COMPRA	1.292,18	Conservatori - Casa Brutau - c. Sant Oleguer 75-77		1.292,18	1.292,18
		VIOLONCEL		01/01/2006			0	0
330401	14284		CU COMPRA	300,50	Conservatori - Casa Brutau - c. Sant Oleguer 75-77		300,50	300,50
		VIOLONCEL		01/01/2006			0	0
330401	14285		CU COMPRA	360,60	Conservatori - Casa Brutau - c. Sant Oleguer 75-77		360,60	360,60
		VIOLONCEL		01/01/2006			0	0
330401	14286		CU COMPRA	360,60	Conservatori - Casa Brutau - c. Sant Oleguer 75-77		360,60	360,60
		VIOLONCEL		01/01/2006			0	0
330401	14287		CU COMPRA	654,32	Conservatori - Casa Brutau - c. Sant Oleguer 75-77		654,32	654,32
		VIOLONCEL		01/01/2006			0	0
330401	14288		CU COMPRA	781,32	Conservatori - Casa Brutau - c. Sant Oleguer 75-77		781,32	781,32
		CONTRABAIX		01/01/2006			0	0

AJUNTAMENT-AJUNTAMENT DE SABADELL

Data obtenció 19/02/2024 9:21
Pàg. 267

LLIBRE A LLIBRE A: BENS, DRETS I OBLIGACIONS DE L'ENT LOCAL

EPÍGRAF: I.2 SERVEI PÚBLIC

SUBEPÍGRAF: I.2.C MOBLES

CLASSIFICAC N. BÉ	QUANT. DESCRIPCIÓ	C. GESTO T. ADQUISICIÓ C. COST	COST ADQUI. D- ALTA	CENTRE UBICACIÓ	PLANTA ESPAI	V.B.C. DOT. AMORT	F.A. V.C.
330401	14289	CU COMPRA	901,52	Conservatori - Casa Brutau - c. Sant Oleguer 75-77		901,52	901,52
	CONTRABAIX		01/01/2006			0	0
330401	14290	CU COMPRA	1.202,02	Conservatori - Casa Brutau - c. Sant Oleguer 75-77		1.202,02	1.202,02
	CONTRABAIX		01/01/2006			0	0
330401	14291	CU COMPRA	2.025,00	Conservatori - Casa Brutau - c. Sant Oleguer 75-77		2.025,00	2.025,00
	CONTRABAIX		01/01/2006			0	0
330401	14292	CU COMPRA	1.202,02	Conservatori - Casa Brutau - c. Sant Oleguer 75-77		1.202,02	1.202,02
	CONTRABAIX		01/01/2006			0	0
330401	14293	CU COMPRA	1.202,02	Conservatori - Casa Brutau - c. Sant Oleguer 75-77		1.202,02	1.202,02
	CONTRABAIX		01/01/2006			0	0
330401	14294	CU COMPRA	2.103,54	Conservatori - Casa Brutau - c. Sant Oleguer 75-77		2.103,54	2.103,54
	CONTRABAIX		01/01/2006			0	0
330401	14295	CU COMPRA	91,17	Conservatori - Casa Brutau - c. Sant Oleguer 75-77		91,17	91,17
	CARRILLO		01/01/2006			0	0
330401	14296	CU COMPRA	91,17	Conservatori - Casa Brutau - c. Sant Oleguer 75-77		91,17	91,17
	CARRILLO		01/01/2006			0	0
330401	14297	CU COMPRA	103,46	Conservatori - Casa Brutau - c. Sant Oleguer 75-77		103,46	103,46
	CARRILLO		01/01/2006			0	0

AJUNTAMENT-AJUNTAMENT DE SABADELL

Data obtenció 19/02/2024 9:21
Pàg. 268

LLIBRE A LLIBRE A: BENS, DRETS I OBLIGACIONS DE L'ENT LOCAL

EPÍGRAF: I.2 SERVEI PÚBLIC

SUBEPÍGRAF: I.2.C MOBLES

CLASSIFICAC N. BÉ	QUANT. DESCRIPCIÓ	C. GESTO T. ADQUISICIÓ C. COST	COST ADQUI. D- ALTA	CENTRE UBICACIÓ	PLANTA ESPAI	V.B.C. DOT. AMORT	F.A. V.C.
330401	14298	CU COMPRA	103,46	Conservatori - Casa Brutau - c. Sant Oleguer 75-77		103,46	103,46
	CARRILLO		01/01/2006			0	0
330401	14299	CU COMPRA	103,46	Conservatori - Casa Brutau - c. Sant Oleguer 75-77		103,46	103,46
	CARRILLO		01/01/2006			0	0
330401	14300	CU COMPRA	261,00	Conservatori - Casa Brutau - c. Sant Oleguer 75-77		261,00	261,00
	XILOFON		01/01/2006			0	0
330401	14301	CU COMPRA	352,67	Conservatori - Casa Brutau - c. Sant Oleguer 75-77		352,67	352,67
	XILOFON		01/01/2006			0	0
330401	14302	CU COMPRA	352,67	Conservatori - Casa Brutau - c. Sant Oleguer 75-77		352,67	352,67
	XILOFON		01/01/2006			0	0
330401	14303	CU COMPRA	827,29	Conservatori - Casa Brutau - c. Sant Oleguer 75-77		827,29	827,29
	XILOFON		01/01/2006			0	0
330401	14304	CU COMPRA	241,00	Conservatori - Casa Brutau - c. Sant Oleguer 75-77		241,00	241,00
	METAL·LOFON		01/01/2006			0	0
330401	14305	CU COMPRA	321,75	Conservatori - Casa Brutau - c. Sant Oleguer 75-77		321,75	321,75
	METAL·LOFON		01/01/2006			0	0
330401	14306	CU COMPRA	321,75	Conservatori - Casa Brutau - c. Sant Oleguer 75-77		321,75	321,75
	METAL·LOFON		01/01/2006			0	0

AJUNTAMENT-AJUNTAMENT DE SABADELL

Data obtenció 19/02/2024 9:21
Pàg. 269

LLIBRE A LLIBRE A: BENS, DRETS I OBLIGACIONS DE L'ENT LOCAL

EPÍGRAF: I.2 SERVEI PÚBLIC

SUBEPÍGRAF: I.2.C MOBLES

CLASSIFICAC N. BÉ	QUANT. DESCRIPCIÓ	C. GESTO T. ADQUISICIÓ C. COST	COST ADQUI. D- ALTA	CENTRE UBICACIÓ	PLANTA ESPAI	V.B.C. DOT. AMORT	F.A. V.C.
330401	14307	CU COMPRA	770,05	Conservatori - Casa Brutau - c. Sant Oleguer 75-77		770,05	770,05
	METAL-LOFON		01/01/2006			0	0
330401	14308	CU COMPRA	99,17	Conservatori - Casa Brutau - c. Sant Oleguer 75-77		99,17	99,17
	TIMBALA		01/01/2006			0	0
330401	14309	CU COMPRA	124,50	Conservatori - Casa Brutau - c. Sant Oleguer 75-77		124,50	124,50
	TIMBALA		01/01/2006			0	0
330401	14310	CU COMPRA	56,01	Conservatori - Casa Brutau - c. Sant Oleguer 75-77		56,01	56,01
	PLATS		01/01/2006			0	0
330401	14311	CU COMPRA	2.404,50	Conservatori - Casa Brutau - c. Sant Oleguer 75-77		2.404,50	2.404,50
	TIMBALA		01/01/2006			0	0
330401	14312	CU COMPRA	2.404,50	Conservatori - Casa Brutau - c. Sant Oleguer 75-77		2.404,50	2.404,50
	TIMBALA		01/01/2006			0	0
330401	14313	CU COMPRA	781,32	Conservatori - Casa Brutau - c. Sant Oleguer 75-77		781,32	781,32
	BOMBO		01/01/2006			0	0
330401	14314	CU COMPRA	270,45	Conservatori - Casa Brutau - c. Sant Oleguer 75-77		270,45	270,45
	PLATS DE XOC		01/01/2006			0	0
330401	14315	CU COMPRA	2.103,54	Conservatori - Casa Brutau - c. Sant Oleguer 75-77		2.103,54	2.103,54
	BATERIA		01/01/2006			0	0

AJUNTAMENT-AJUNTAMENT DE SABADELL

Data obtenció 19/02/2024 9:21
Pàg. 270

LLIBRE A LLIBRE A: BENS, DRETS I OBLIGACIONS DE L'ENT LOCAL

EPÍGRAF: I.2 SERVEI PÚBLIC

SUBEPÍGRAF: I.2.C MOBLES

CLASSIFICAC N. BÉ	QUANT. DESCRIPCIÓ	C. GESTO T. ADQUISICIÓ C. COST	COST ADQUI. D- ALTA	CENTRE UBICACIÓ	PLANTA ESPAI	V.B.C. DOT. AMORT	F.A. V.C.
330401	14316	CU COMPRA	420,70	Conservatori - Casa Brutau - c. Sant Oleguer 75-77		420,70	420,70
	PLATS		01/01/2006			0	0
330401	14317	CU COMPRA	180,30	Conservatori - Casa Brutau - c. Sant Oleguer 75-77		180,30	180,30
	CAIXA		01/01/2006			0	0
330401	14318	CU COMPRA	2.938,95	Conservatori - Casa Brutau - c. Sant Oleguer 75-77		2.938,95	2.938,95
	XILOFON		01/01/2006			0	0
330401	14319	CU COMPRA	1.322,23	Conservatori - Casa Brutau - c. Sant Oleguer 75-77		1.322,23	1.322,23
	GLOCKENSPIEL		01/01/2006			0	0
330401	14320	CU COMPRA	4.969,53	Conservatori - Casa Brutau - c. Sant Oleguer 75-77		4.969,53	4.969,53
	VIBRAFON		01/01/2006			0	0
330401	14321	CU COMPRA	6.726,79	Conservatori - Casa Brutau - c. Sant Oleguer 75-77		6.726,79	6.726,79
	MARIMBA		01/01/2006			0	0
330401	14322	CU COMPRA	12.020,24	Conservatori - Casa Brutau - c. Sant Oleguer 75-77		12.020,24	12.020,24
	PIANO		01/01/2006			0	0
330401	14323	CU COMPRA	4.808,09	Conservatori - Casa Brutau - c. Sant Oleguer 75-77		4.808,09	4.808,09
	PIANO		01/01/2006			0	0
330401	14324	CU COMPRA	1.652,78	Conservatori - Casa Brutau - c. Sant Oleguer 75-77		1.652,78	1.652,78
	PIANO		01/01/2006			0	0

AJUNTAMENT-AJUNTAMENT DE SABADELL

Data obtenció 19/02/2024 9:21
Pàg. 271

LLIBRE A LLIBRE A: BENS, DRETS I OBLIGACIONS DE L'ENT LOCAL

EPÍGRAF: I.2 SERVEI PÚBLIC

SUBEPÍGRAF: I.2.C MOBLES

CLASSIFICAC N. BÉ	QUANT. DESCRIPCIÓ	C. GESTO T. ADQUISICIÓ C. COST	COST ADQUI. D- ALTA	CENTRE UBICACIÓ	PLANTA ESPAI	V.B.C. DOT. AMORT	F.A. V.C.
330401	14325	CU COMPRA	3.606,07	Conservatori - Casa Brutau - c. Sant Oleguer 75-77		3.606,07	3.606,07
	PIANO		01/01/2006			0	0
330401	14326	CU COMPRA	1.803,04	Conservatori - Casa Brutau - c. Sant Oleguer 75-77		1.803,04	1.803,04
	PIANO		01/01/2006			0	0
330401	14327	CU COMPRA	1.502,53	Conservatori - Casa Brutau - c. Sant Oleguer 75-77		1.502,53	1.502,53
	PIANO		01/01/2006			0	0
330401	14328	CU COMPRA	1.502,53	Conservatori - Casa Brutau - c. Sant Oleguer 75-77		1.502,53	1.502,53
	PIANO		01/01/2006			0	0
330401	14329	CU COMPRA	3.005,06	Conservatori - Casa Brutau - c. Sant Oleguer 75-77		3.005,06	3.005,06
	PIANO		01/01/2006			0	0
330401	14330	CU COMPRA	3.005,06	Conservatori - Casa Brutau - c. Sant Oleguer 75-77		3.005,06	3.005,06
	PIANO		01/01/2006			0	0
330401	14331	CU COMPRA	6.010,12	Conservatori - Casa Brutau - c. Sant Oleguer 75-77		6.010,12	6.010,12
	PIANO		01/01/2006			0	0
330401	14332	CU COMPRA	1.652,78	Conservatori - Casa Brutau - c. Sant Oleguer 75-77		1.652,78	1.652,78
	PIANO		01/01/2006			0	0
330401	14333	CU COMPRA	6.010,12	Conservatori - Casa Brutau - c. Sant Oleguer 75-77		6.010,12	6.010,12
	PIANO		01/01/2006			0	0

AJUNTAMENT-AJUNTAMENT DE SABADELL

Data obtenció 19/02/2024 9:21
Pàg. 272

LLIBRE A LLIBRE A: BENS, DRETS I OBLIGACIONS DE L'ENT LOCAL

EPÍGRAF: I.2 SERVEI PÚBLIC

SUBEPÍGRAF: I.2.C MOBLES

CLASSIFICAC N. BÉ	QUANT. DESCRIPCIÓ	C. GESTO T. ADQUISICIÓ C. COST	COST ADQUI. D- ALTA	CENTRE UBICACIÓ	PLANTA ESPAI	V.B.C. DOT. AMORT	F.A. V.C.
330401	14334	CU COMPRA	3.005,06	Conservatori - Casa Brutau - c. Sant Oleguer 75-77		3.005,06	3.005,06
	PIANO		01/01/2006			0	0
330401	14335	CU COMPRA	3.005,06	Conservatori - Casa Brutau - c. Sant Oleguer 75-77		3.005,06	3.005,06
	PIANO		01/01/2006			0	0
330401	14336	CU COMPRA	3.005,06	Conservatori - Casa Brutau - c. Sant Oleguer 75-77		3.005,06	3.005,06
	PIANO		01/01/2006			0	0
330401	14337	CU COMPRA	901,52	Conservatori - Casa Brutau - c. Sant Oleguer 75-77		901,52	901,52
	PIANO		01/01/2006			0	0
330401	14338	CU COMPRA	6.010,12	Conservatori - Casa Brutau - c. Sant Oleguer 75-77		6.010,12	6.010,12
	PIANO		01/01/2006			0	0
330401	14339	CU COMPRA	3.005,06	Conservatori - Casa Brutau - c. Sant Oleguer 75-77		3.005,06	3.005,06
	PIANO		01/01/2006			0	0
330401	14340	CU COMPRA	3.005,06	Conservatori - Casa Brutau - c. Sant Oleguer 75-77		3.005,06	3.005,06
	PIANO		01/01/2006			0	0
330401	14341	CU COMPRA	3.005,06	Conservatori - Casa Brutau - c. Sant Oleguer 75-77		3.005,06	3.005,06
	PIANO		01/01/2006			0	0
330401	14342	CU COMPRA	1.502,53	Conservatori - Casa Brutau - c. Sant Oleguer 75-77		1.502,53	1.502,53
	PIANO		01/01/2006			0	0

AJUNTAMENT-AJUNTAMENT DE SABADELL

Data obtenció 19/02/2024 9:21
Pàg. 273

LLIBRE A LLIBRE A: BENS, DRETS I OBLIGACIONS DE L'ENT LOCAL

EPÍGRAF: I.2 SERVEI PÚBLIC

SUBEPÍGRAF: I.2.C MOBLES

CLASSIFICAC N. BÉ	QUANT. DESCRIPCIÓ	C. GESTO T. ADQUISICIÓ C. COST	COST ADQUI. D- ALTA	CENTRE UBICACIÓ	PLANTA ESPAI	V.B.C. DOT. AMORT	F.A. V.C.
330401	14343	CU COMPRA	1.803,04	Conservatori - Casa Brutau - c. Sant Oleguer 75-77		1.803,04	1.803,04
	PIANO		01/01/2006			0	0
330401	14344	CU COMPRA	901,52	Conservatori - Casa Brutau - c. Sant Oleguer 75-77		901,52	901,52
	PIANO		01/01/2006			0	0
330401	14345	CU COMPRA	1.083,04	Conservatori - Casa Brutau - c. Sant Oleguer 75-77		1.083,04	1.083,04
	PIANO		01/01/2006			0	0
330401	14346	CU COMPRA	1.803,04	Conservatori - Casa Brutau - c. Sant Oleguer 75-77		1.803,04	1.803,04
	PIANO		01/01/2006			0	0
330401	14347	CU COMPRA	1.803,04	Conservatori - Casa Brutau - c. Sant Oleguer 75-77		1.803,04	1.803,04
	PIANO		01/01/2006			0	0
330401	14348	CU COMPRA	1.803,04	Conservatori - Casa Brutau - c. Sant Oleguer 75-77		1.803,04	1.803,04
	PIANO		01/01/2006			0	0
330401	14349	CU COMPRA	1.803,04	Conservatori - Casa Brutau - c. Sant Oleguer 75-77		1.803,04	1.803,04
	PIANO		01/01/2006			0	0
330401	14350	CU COMPRA	3.005,06	Conservatori - Casa Brutau - c. Sant Oleguer 75-77		3.005,06	3.005,06
	PIANO		01/01/2006			0	0
330401	14351	CU COMPRA	9.450,91	Conservatori - Casa Brutau - c. Sant Oleguer 75-77		9.450,91	9.450,91
	PIANO		01/01/2006			0	0

AJUNTAMENT-AJUNTAMENT DE SABADELL

Data obtenció 19/02/2024 9:21
Pàg. 274

LLIBRE A LLIBRE A: BENS, DRETS I OBLIGACIONS DE L'ENT LOCAL

EPÍGRAF: I.2 SERVEI PÚBLIC

SUBEPÍGRAF: I.2.C MOBLES

CLASSIFICAC	N. BÉ	QUANT. DESCRIPCIÓ	C. GESTO T. ADQUISICIÓ C. COST	COST ADQUI. D- ALTA	CENTRE UBICACIÓ	PLANTA ESPAI	V.B.C. DOT. AMORT	F.A. V.C.
330401	14352	PIANO	CU COMPRA	1.803,04	Conservatori - Casa Brutau - c. Sant Oleguer 75-77		1.803,04	1.803,04
				01/01/2006			0	0
330401	14353	PIANO	CU COMPRA	3.005,06	Conservatori - Casa Brutau - c. Sant Oleguer 75-77		3.005,06	3.005,06
				01/01/2006			0	0
330401	14354	PIANO	CU COMPRA	1.803,04	Conservatori - Casa Brutau - c. Sant Oleguer 75-77		1.803,04	1.803,04
				01/01/2006			0	0
330401	14355	PIANO	CU COMPRA	901,52	Conservatori - Casa Brutau - c. Sant Oleguer 75-77		901,52	901,52
				01/01/2006			0	0
330401	14357	PIANO	CU COMPRA	6.600,00	Conservatori - Casa Brutau - c. Sant Oleguer 75-77		6.600,00	6.600,00
				01/01/2006			0	0
330401	14358	PIANO	CU COMPRA	5.900,00	Conservatori - Casa Brutau - c. Sant Oleguer 75-77		5.900,00	5.900,00
				01/01/2006			0	0
330401	14359	PIANO	CU COMPRA	5.900,00	Conservatori - Casa Brutau - c. Sant Oleguer 75-77		5.900,00	5.900,00
				01/01/2006			0	0
330401	14360	PIANO	CU COMPRA	300,51	Conservatori - Casa Brutau - c. Sant Oleguer 75-77		300,51	300,51
				01/01/2006			0	0
330401	14361	PIANO	CU COMPRA	300,51	Conservatori - Casa Brutau - c. Sant Oleguer 75-77		300,51	300,51
				01/01/2006			0	0

AJUNTAMENT-AJUNTAMENT DE SABADELL

Data obtenció 19/02/2024 9:21
Pàg. 275

LLIBRE A LLIBRE A: BENS, DRETS I OBLIGACIONS DE L'ENT LOCAL

EPÍGRAF: I.2 SERVEI PÚBLIC

SUBEPÍGRAF: I.2.C MOBLES

CLASSIFICAC	N. BÉ	QUANT. DESCRIPCIÓ	C. GESTO T. ADQUISICIÓ C. COST	COST ADQUI. D- ALTA	CENTRE UBICACIÓ	PLANTA ESPAI	V.B.C. DOT. AMORT	F.A. V.C.
330401	14362		CU COMPRA	300,51	Conservatori - Casa Brutau - c. Sant Oleguer 75-77		300,51	300,51
		PIANO		01/01/2006			0	0
330401	14363		CU COMPRA	1.202,02	Conservatori - Casa Brutau - c. Sant Oleguer 75-77		1.202,02	1.202,02
		CLAVINOVA		01/01/2006			0	0
330401	14364		CU COMPRA	6.000,00	Conservatori - Casa Brutau - c. Sant Oleguer 75-77		6.000,00	6.000,00
		CLAVICEMBAL		01/01/2006			0	0
330106	14365		CU INSPECCIÓ FÍSICA O INVENTARI	0	Casa Ponsà - c. de la Indústria, 34		28,04	28,04
		MAQUINA D'ESCRIURE		01/05/1982			0	0
330106	14366		CU INSPECCIÓ FÍSICA O INVENTARI	0	Casa Ponsà - c. de la Indústria, 34		180,56	180,56
		MAQUINA D'ESCRIURE		01/01/2000			0	0
330101	14367	1	CU INSPECCIÓ FÍSICA O INVENTARI	0	Casa Ponsà - c. de la Indústria, 34		1.694,04	1.694,04
		ARXIVADOR		01/04/1993			0	0
330106	14368		CU INSPECCIÓ FÍSICA O INVENTARI	0	Casa Ponsà - c. de la Indústria, 34		66,11	66,11
		PERFORADORA		01/02/1982			0	0
330101	14369	7	CU INSPECCIÓ FÍSICA O INVENTARI	0	Casa Ponsà - c. de la Indústria, 34		226,76	226,76
		TAMBURETS		01/11/1985			0	0
330101	14370	3	CU INSPECCIÓ FÍSICA O INVENTARI	0	Casa Ponsà - c. de la Indústria, 34		508,45	508,45
		TAULA AUXILIAR		01/12/1989			0	0

AJUNTAMENT-AJUNTAMENT DE SABADELL

Data obtenció 19/02/2024 9:21
Pàg. 276

LLIBRE A LLIBRE A: BENS, DRETS I OBLIGACIONS DE L'ENT LOCAL

EPÍGRAF: I.2 SERVEI PÚBLIC

SUBEPÍGRAF: I.2.C MOBLES

CLASSIFICAC	N. BÉ	QUANT.	C. GESTO	T. ADQUISICIÓ	COST ADQUI.	CENTRE	PLANTA	V.B.C.	F.A.
		DESCRIPCIÓ	C. COST		D- ALTA	UBICACIÓ	ESPAI	DOT. AMORT	V.C.
330104	14371		CU	INSPECCIÓ FÍSICA O INVENTARI	0	Casa Ponsà - c. de la Indústria, 34		800,00	800,00
		NEVERA			12/11/2004			0	0
330104	14372		CU	INSPECCIÓ FÍSICA O INVENTARI	0	Casa Ponsà - c. de la Indústria, 34		127,64	127,64
		MICROONES			12/11/2004			0	0
330101	14373	3	CU	INSPECCIÓ FÍSICA O INVENTARI	0	Casa Ponsà - c. de la Indústria, 34		1.629,88	1.629,88
		ARMARI			01/12/1989			0	0
330101	14374	2	CU	INSPECCIÓ FÍSICA O INVENTARI	0	Casa Ponsà - c. de la Indústria, 34		354,42	354,42
		MOSTRADOR			01/05/1982			0	0
330205	14375		CU	INSPECCIÓ FÍSICA O INVENTARI	0	Casa Ponsà - c. de la Indústria, 34		502,68	502,68
		CONJUNT ALTAVEUS			01/12/2000			0	0
330205	14376		CU	INSPECCIÓ FÍSICA O INVENTARI	0	Casa Ponsà - c. de la Indústria, 34		150,00	150,00
		AMPLIFICADORS			01/12/2000			0	0
330205	14377		CU	INSPECCIÓ FÍSICA O INVENTARI	0	Casa Ponsà - c. de la Indústria, 34		150,00	150,00
		AMPLIFICADORS			01/12/2000			0	0
330205	14378		CU	INSPECCIÓ FÍSICA O INVENTARI	0	Casa Ponsà - c. de la Indústria, 34		150,00	150,00
		AMPLIFICADORS			01/12/2000			0	0
330205	14379		CU	INSPECCIÓ FÍSICA O INVENTARI	0	Casa Ponsà - c. de la Indústria, 34		125,00	125,00
		AURICULAR			01/12/2000			0	0

AJUNTAMENT-AJUNTAMENT DE SABADELL

Data obtenció 19/02/2024 9:21
Pàg. 277

LLIBRE A LLIBRE A: BENS, DRETS I OBLIGACIONS DE L'ENT LOCAL

EPÍGRAF: I.2 SERVEI PÚBLIC

SUBEPÍGRAF: I.2.C MOBLES

CLASSIFICAC	N. BÉ	QUANT. DESCRIPCIÓ	C. GESTO C. COST	T. ADQUISICIÓ	COST ADQUI. D- ALTA	CENTRE UBICACIÓ	PLANTA ESPAI	V.B.C. DOT. AMORT	F.A. V.C.
330205	14380	AURICULAR	CU INSPECCIÓ FÍSICA O INVENTARI		0	Casa Ponsà - c. de la Indústria, 34		125,00	125,00
					01/12/2000			0	0
330205	14381	AURICULAR	CU INSPECCIÓ FÍSICA O INVENTARI		0	Casa Ponsà - c. de la Indústria, 34		125,00	125,00
					01/12/2000			0	0
330205	14382	AURICULAR	CU INSPECCIÓ FÍSICA O INVENTARI		0	Casa Ponsà - c. de la Indústria, 34		125,00	125,00
					01/12/2000			0	0
330205	14383	AMPLIFICADOR	CU INSPECCIÓ FÍSICA O INVENTARI		0	Casa Ponsà - c. de la Indústria, 34		200,00	200,00
					01/12/2000			0	0
330104	14384	VIDEO	CU INSPECCIÓ FÍSICA O INVENTARI		0	Casa Ponsà - c. de la Indústria, 34		145,55	145,55
					01/12/2000			0	0
330104	14385	VIDEO	CU INSPECCIÓ FÍSICA O INVENTARI		0	Casa Ponsà - c. de la Indústria, 34		75,00	75,00
					01/12/2000			0	0
330104	14386	VIDEO	CU INSPECCIÓ FÍSICA O INVENTARI		0	Casa Ponsà - c. de la Indústria, 34		75,00	75,00
					01/12/2000			0	0
330104	14387	TELEVISOR	CU INSPECCIÓ FÍSICA O INVENTARI		0	Casa Ponsà - c. de la Indústria, 34		250,00	250,00
					01/12/2000			0	0
330104	14388	TELEVISOR	CU INSPECCIÓ FÍSICA O INVENTARI		0	Casa Ponsà - c. de la Indústria, 34		150,00	150,00
					01/12/2000			0	0

AJUNTAMENT-AJUNTAMENT DE SABADELL

Data obtenció 19/02/2024 9:21
Pàg. 278

LLIBRE A LLIBRE A: BENS, DRETS I OBLIGACIONS DE L'ENT LOCAL

EPÍGRAF: I.2 SERVEI PÚBLIC

SUBEPÍGRAF: I.2.C MOBLES

CLASSIFICAC	N. BÉ	QUANT.	C. GESTO	T. ADQUISICIÓ	COST ADQUI.	CENTRE	PLANTA	V.B.C.	F.A.
		DESCRIPCIÓ	C. COST		D- ALTA	UBICACIÓ	ESPAI	DOT. AMORT	V.C.
330106	14389		CU	INSPECCIÓ FÍSICA O INVENTARI	0	Casa Ponsà - c. de la Indústria, 34		375,00	375,00
		PANTALLA			01/01/2000			0	0
330106	14390		CU	INSPECCIÓ FÍSICA O INVENTARI	0	Casa Ponsà - c. de la Indústria, 34		360,00	360,00
		PANTALLA			01/01/2000			0	0
330101	14391	31	CU	INSPECCIÓ FÍSICA O INVENTARI	0	Conservatori - Casa Brutau - c. Sant Oleguer 75-77		0	0
		TAULA			01/01/2006			0	0
330101	14392	408	CU	COMPRA	49.286,40	Conservatori - Casa Brutau - c. Sant Oleguer 75-77		49.286,40	49.286,40
		CADIRA			13/03/2006			0	0
330101	14393	34	CU	COMPRA	61.615,48	Conservatori - Casa Brutau - c. Sant Oleguer 75-77		61.615,48	61.615,48
		ARMARI			31/12/2005			0	0
330205	14394		CU	INSPECCIÓ FÍSICA O INVENTARI	0	Conservatori - Casa Brutau - c. Sant Oleguer 75-77		0	0
		PLAT GIRADISC			01/01/2006			0	0
330205	14395		CU	INSPECCIÓ FÍSICA O INVENTARI	0	Conservatori - Casa Brutau - c. Sant Oleguer 75-77		0	0
		PLETINA AMB AMPLIFICADOR			01/01/2006			0	0
330206	14396	4	CU	INSPECCIÓ FÍSICA O INVENTARI	0	Conservatori - Casa Brutau - c. Sant Oleguer 75-77		0	0
		ALTAVEUS			01/01/2006			0	0
330101	14397	39	CU	INSPECCIÓ FÍSICA O INVENTARI	0	Conservatori - Casa Brutau - c. Sant Oleguer 75-77		0	0
		BANC			01/01/2006			0	0

AJUNTAMENT-AJUNTAMENT DE SABADELL

Data obtenció 19/02/2024 9:21
Pàg. 279

LLIBRE A LLIBRE A: BENS, DRETS I OBLIGACIONS DE L'ENT LOCAL

EPÍGRAF: I.2 SERVEI PÚBLIC

SUBEPÍGRAF: I.2.C MOBLES

CLASSIFICAC	N. BÉ	QUANT.	C. GESTO	T. ADQUISICIÓ	COST ADQUI.	CENTRE	PLANTA	V.B.C.	F.A.
		DESCRIPCIÓ	C. COST		D- ALTA	UBICACIÓ	ESPAI	DOT. AMORT	V.C.
330206	14398	4	CU	INSPECCIÓ FÍSICA O INVENTARI	0	Conservatori - Casa Brutau - c. Sant Oleguer 75-77		0	0
		ALTAVEUS			01/01/2006			0	0
330205	14401		CU	INSPECCIÓ FÍSICA O INVENTARI	0	Conservatori - Casa Brutau - c. Sant Oleguer 75-77		0	0
		AMPLIFICADOR			01/01/2006			0	0
330106	14402		CU	INSPECCIÓ FÍSICA O INVENTARI	0	Conservatori - Casa Brutau - c. Sant Oleguer 75-77		0	0
		MAQUINA ESCRIURE			01/01/2006			0	0
330102	14403	2	ES	INSPECCIÓ FÍSICA O INVENTARI	0	Complex Esportiu Municipal Sant Oleguer		0	0
		APARCABICICLETES			01/01/2006			0	0
330101	14404	18	ES	INSPECCIÓ FÍSICA O INVENTARI	0	Complex Esportiu Municipal Sant Oleguer		0	0
		ARMARI			01/01/2006			0	0
330101	14405	1	ES	COMPRA	1.628,63	Complex Esportiu Municipal Sant Oleguer		1.628,63	1.628,63
		ARXIVADOR			31/12/2006			0	0
330206	14406	12	ES	INSPECCIÓ FÍSICA O INVENTARI	0	Complex Esportiu Municipal Sant Oleguer		0	0
		BAFLE			01/01/2006			0	0
330101	14407	1	ES	INSPECCIÓ FÍSICA O INVENTARI	0	Complex Esportiu Municipal Sant Oleguer		0	0
		BANC DE TREBALL			01/01/2006			0	0
330102	14408	22	ES	INSPECCIÓ FÍSICA O INVENTARI	0	Complex Esportiu Municipal Sant Oleguer		0	0
		BANC			01/01/2006			0	0

AJUNTAMENT-AJUNTAMENT DE SABADELL

Data obtenció 19/02/2024 9:21
Pàg. 280

LLIBRE A LLIBRE A: BENS, DRETS I OBLIGACIONS DE L'ENT LOCAL

EPÍGRAF: I.2 SERVEI PÚBLIC

SUBEPÍGRAF: I.2.C MOBLES

CLASSIFICAC	N. BÉ	QUANT.	C. GESTO	T. ADQUISICIÓ	COST ADQUI.	CENTRE	PLANTA	V.B.C.	F.A.
		DESCRIPCIÓ	C. COST		D- ALTA	UBICACIÓ	ESPAI	DOT. AMORT	V.C.
330101	14409	5	ES	INSPECCIÓ FÍSICA O INVENTARI	0	Complex Esportiu Municipal Sant Oleguer		0	0
		BUC			01/01/2006			0	0
320101	14410		ES	INSPECCIÓ FÍSICA O INVENTARI	0	Complex Esportiu Municipal Sant Oleguer		0	0
		BUFADORA			01/01/2006			0	0
330103	14411	5	ES	INSPECCIÓ FÍSICA O INVENTARI	0	Complex Esportiu Municipal Sant Oleguer		0	0
		CADIRES DE SOCORRISTES			01/01/2006			0	0
330101	14412	5	ES	INSPECCIÓ FÍSICA O INVENTARI	0	Complex Esportiu Municipal Sant Oleguer		0	0
		LLITERA			01/01/2006			0	0
330101	14413	12	ES	INSPECCIÓ FÍSICA O INVENTARI	0	Complex Esportiu Municipal Sant Oleguer		0	0
		CARRO			01/01/2006			0	0
320101	14414		ES	INSPECCIÓ FÍSICA O INVENTARI	0	Complex Esportiu Municipal Sant Oleguer		0	0
		CARRO DE MARCAR			01/01/2006			0	0
320101	14415		ES	INSPECCIÓ FÍSICA O INVENTARI	0	Complex Esportiu Municipal Sant Oleguer		0	0
		CARRO DE MARCAR			01/01/2006			0	0
320101	14416		ES	INSPECCIÓ FÍSICA O INVENTARI	0	Complex Esportiu Municipal Sant Oleguer		0	0
		CARRO DE MARCAR			01/01/2006			0	0
320101	14417		ES	INSPECCIÓ FÍSICA O INVENTARI	0	Complex Esportiu Municipal Sant Oleguer		0	0
		CARRO DE MARCAR			01/01/2006			0	0

AJUNTAMENT-AJUNTAMENT DE SABADELL

Data obtenció 19/02/2024 9:21
Pàg. 281

LLIBRE A LLIBRE A: BENS, DRETS I OBLIGACIONS DE L'ENT LOCAL

EPÍGRAF: I.2 SERVEI PÚBLIC

SUBEPÍGRAF: I.2.C MOBLES

CLASSIFICAC N. BÉ	QUANT. DESCRIPCIÓ	C. GESTO T. ADQUISICIÓ C. COST	COST ADQUI. D- ALTA	CENTRE UBICACIÓ	PLANTA ESPAI	V.B.C. DOT. AMORT	F.A. V.C.
320101	14418	ES INSPECCIÓ FÍSICA O INVENTARI	0	Complex Esportiu Municipal Sant Oleguer		0	0
	CARRO DE MARCAR		01/01/2006			0	0
320101	14419	ES INSPECCIÓ FÍSICA O INVENTARI	0	Complex Esportiu Municipal Sant Oleguer		0	0
	CARRO DE MARCAR		01/01/2006			0	0
320101	14420	ES INSPECCIÓ FÍSICA O INVENTARI	0	Complex Esportiu Municipal Sant Oleguer		0	0
	CARRO DE MARCAR		01/01/2006			0	0
320101	14421	ES INSPECCIÓ FÍSICA O INVENTARI	0	Complex Esportiu Municipal Sant Oleguer		0	0
	CARRO DE MARCAR		01/01/2006			0	0
320105	14422	ES INSPECCIÓ FÍSICA O INVENTARI	0	Complex Esportiu Municipal Sant Oleguer		0	0
	CENTRALETA TELEFONICA		01/01/2006			0	0
320101	14424	ES INSPECCIÓ FÍSICA O INVENTARI	0	Complex Esportiu Municipal Sant Oleguer		0	0
	COMPRESSOR		01/01/2006			0	0
320101	14425	ES INSPECCIÓ FÍSICA O INVENTARI	0	Complex Esportiu Municipal Sant Oleguer		0	0
	COMPRESSOR		01/01/2006			0	0
330104	14426	ES INSPECCIÓ FÍSICA O INVENTARI	0	Complex Esportiu Municipal Sant Oleguer		0	0
	DVD		01/01/2006			0	0
330103	14427	1 ES INSPECCIÓ FÍSICA O INVENTARI	0	Complex Esportiu Municipal Sant Oleguer		0	0
	ESCALA JUTGE		01/01/2006			0	0

AJUNTAMENT-AJUNTAMENT DE SABADELL

Data obtenció 19/02/2024 9:21
Pàg. 282

LLIBRE A LLIBRE A: BENS, DRETS I OBLIGACIONS DE L'ENT LOCAL

EPÍGRAF: I.2 SERVEI PÚBLIC

SUBEPÍGRAF: I.2.C MOBLES

CLASSIFICAC	N. BÉ	QUANT.	C. GESTO	T. ADQUISICIÓ	COST ADQUI.	CENTRE	PLANTA	V.B.C.	F.A.
		DESCRIPCIÓ	C. COST		D- ALTA	UBICACIÓ	ESPAI	DOT. AMORT	V.C.
330106	14428		ES	INSPECCIÓ FÍSICA O INVENTARI	0	Complex Esportiu Municipal Sant Oleguer		0	0
		FAX			01/01/2006			0	0
330102	14429	4	ES	INSPECCIÓ FÍSICA O INVENTARI	0	Complex Esportiu Municipal Sant Oleguer		0	0
		Font - Complex Esportiu Sant Oleguer			01/01/2006			0	0
330106	14430		ES	INSPECCIÓ FÍSICA O INVENTARI	0	Complex Esportiu Municipal Sant Oleguer		0	0
		FOTOCOPIADORA			01/01/2006			0	0
320103	14431		ES	INSPECCIÓ FÍSICA O INVENTARI	0	Complex Esportiu Municipal Sant Oleguer		0	0
		FOTOMETRE			01/01/2006			0	0
330103	14432	2	ES	INSPECCIÓ FÍSICA O INVENTARI	0	Complex Esportiu Municipal Sant Oleguer		0	0
		GABIA DE LLENÇAMENT			01/01/2006			0	0
330103	14433	6	ES	INSPECCIÓ FÍSICA O INVENTARI	0	Complex Esportiu Municipal Sant Oleguer		0	0
		GABIA MATERIAL			01/01/2006			0	0
330102	14434	9	ES	INSPECCIÓ FÍSICA O INVENTARI	0	Complex Esportiu Municipal Sant Oleguer		0	0
		JARDINERA			01/01/2006			0	0
330206	14435	1	ES	INSPECCIÓ FÍSICA O INVENTARI	0	Complex Esportiu Municipal Sant Oleguer		0	0
		EQUIP DE MEGAFONIA			01/01/2006			0	0
330206	14436	1	ES	INSPECCIÓ FÍSICA O INVENTARI	0	Complex Esportiu Municipal Sant Oleguer		0	0
		MEGAFON			01/01/2006			0	0

AJUNTAMENT-AJUNTAMENT DE SABADELL

Data obtenció 19/02/2024 9:21
Pàg. 283

LLIBRE A LLIBRE A: BENS, DRETS I OBLIGACIONS DE L'ENT LOCAL

EPÍGRAF: I.2 SERVEI PÚBLIC

SUBEPÍGRAF: I.2.C MOBLES

CLASSIFICAC	N. BÉ	QUANT.	C. GESTO	T. ADQUISICIÓ	COST ADQUI.	CENTRE	PLANTA	V.B.C.	F.A.
		DESCRIPCIÓ	C. COST		D- ALTA	UBICACIÓ	ESPAI	DOT. AMORT	V.C.
330206	14437	1	ES	INSPECCIÓ FÍSICA O INVENTARI	0	Complex Esportiu Municipal Sant Oleguer		0	0
		MICROFON			01/01/2006			0	0
320101	14438		ES	INSPECCIÓ FÍSICA O INVENTARI	0	Complex Esportiu Municipal Sant Oleguer		0	0
		MOLA			01/01/2006			0	0
330103	14439	5	ES	INSPECCIÓ FÍSICA O INVENTARI	0	Complex Esportiu Municipal Sant Oleguer		0	0
		OBSTACLE DE PISTA			01/01/2006			0	0
330102	14440	1	ES	INSPECCIÓ FÍSICA O INVENTARI	0	Complex Esportiu Municipal Sant Oleguer		0	0
		PARC RECREATIU INFANTIL			01/01/2006			0	0
330103	14441	2	ES	INSPECCIÓ FÍSICA O INVENTARI	0	Complex Esportiu Municipal Sant Oleguer		0	0
		PARC AQUATIC INFANTIL			01/01/2006			0	0
320101	14442		ES	INSPECCIÓ FÍSICA O INVENTARI	0	Complex Esportiu Municipal Sant Oleguer		0	0
		PISTOLA D'AIRE CALENT			01/01/2006			0	0
330103	14443	2	ES	INSPECCIÓ FÍSICA O INVENTARI	0	Complex Esportiu Municipal Sant Oleguer		0	0
		PODIUM			01/01/2006			0	0
330103	14444	12	ES	INSPECCIÓ FÍSICA O INVENTARI	0	Complex Esportiu Municipal Sant Oleguer		0	0
		PORTERIA			01/01/2006			0	0
320101	14445		ES	INSPECCIÓ FÍSICA O INVENTARI	0	Complex Esportiu Municipal Sant Oleguer		0	0
		ROBOT NETEJAFONS			01/01/2006			0	0

AJUNTAMENT-AJUNTAMENT DE SABADELL

Data obtenció 19/02/2024 9:21
Pàg. 284

LLIBRE A LLIBRE A: BENS, DRETS I OBLIGACIONS DE L'ENT LOCAL

EPÍGRAF: I.2 SERVEI PÚBLIC

SUBEPÍGRAF: I.2.C MOBLES

CLASSIFICAC N. BÉ	QUANT. DESCRIPCIÓ	C. GESTO T. ADQUISICIÓ C. COST	COST ADQUI. D- ALTA	CENTRE UBICACIÓ	PLANTA ESPAI	V.B.C. DOT. AMORT	F.A. V.C.
320101	14446	ES INSPECCIÓ FÍSICA O INVENTARI	0	Complex Esportiu Municipal Sant Oleguer		0	0
	ROBOT NETEJAFONS		01/01/2006			0	0
330103	14447	2 ES INSPECCIÓ FÍSICA O INVENTARI	0	Complex Esportiu Municipal Sant Oleguer		0	0
	SALTOMETRE		01/01/2006			0	0
330101	14448	103 ES ACCESSIÓ GRATUÏTA	0	Complex Esportiu Municipal Sant Oleguer		0	0
	CADIRA		16/01/2006			0	0
330103	14449	9 ES INSPECCIÓ FÍSICA O INVENTARI	0	Complex Esportiu Municipal Sant Oleguer		0	0
	SURERA		01/01/2006			0	0
320101	14450	ES INSPECCIÓ FÍSICA O INVENTARI	0	Complex Esportiu Municipal Sant Oleguer		0	0
	TREPANT		01/01/2006			0	0
320101	14451	ES INSPECCIÓ FÍSICA O INVENTARI	0	Complex Esportiu Municipal Sant Oleguer		0	0
	TREPANT		01/01/2006			0	0
330103	14452	100 ES INSPECCIÓ FÍSICA O INVENTARI	0	Complex Esportiu Municipal Sant Oleguer		0	0
	TANCA		01/01/2006			0	0
330101	14453	14 ES INSPECCIÓ FÍSICA O INVENTARI	0	Complex Esportiu Municipal Sant Oleguer		0	0
	TAQUILLA		01/01/2006			0	0
330101	14454	50 ES COMPRA	19.332,50	Complex Esportiu Municipal Sant Oleguer		19.332,50	19.332,50
	TAULA		01/01/1999			0	0

AJUNTAMENT-AJUNTAMENT DE SABADELL

Data obtenció 19/02/2024 9:21
Pàg. 285

LLIBRE A LLIBRE A: BENS, DRETS I OBLIGACIONS DE L'ENT LOCAL

EPÍGRAF: I.2 SERVEI PÚBLIC

SUBEPÍGRAF: I.2.C MOBLES

CLASSIFICAC	N. BÉ	QUANT.	C. GESTO	T. ADQUISICIÓ	COST ADQUI.	CENTRE	PLANTA	V.B.C.	F.A.
		DESCRIPCIÓ	C. COST		D- ALTA	UBICACIÓ	ESPAI	DOT. AMORT	V.C.
330102	14455	95	ES	INSPECCIÓ FÍSICA O INVENTARI	0	Complex Esportiu Municipal Sant Oleguer		0	0
		TAULA DE PICNIC			01/01/2006			0	0
330103	14456	3	ES	INSPECCIÓ FÍSICA O INVENTARI	0	Complex Esportiu Municipal Sant Oleguer		0	0
		TAULA DE PING-PONG			01/01/2006			0	0
330104	14457		ES	INSPECCIÓ FÍSICA O INVENTARI	0	Complex Esportiu Municipal Sant Oleguer		0	0
		TELEVISOR			01/01/2006			0	0
330103	14458	2	ES	INSPECCIÓ FÍSICA O INVENTARI	0	Complex Esportiu Municipal Sant Oleguer		0	0
		TOBOGAN			01/01/2006			0	0
320102	14459		ES	INSPECCIÓ FÍSICA O INVENTARI	0	Complex Esportiu Municipal Sant Oleguer		0	0
		TRANSPALET			01/01/2006			0	0
330104	14460		ES	INSPECCIÓ FÍSICA O INVENTARI	0	Complex Esportiu Municipal Sant Oleguer		0	0
		VIDEO			01/01/2006			0	0
330101	14461	4	ES	INSPECCIÓ FÍSICA O INVENTARI	0	Complex Esportiu Municipal Sant Oleguer		0	0
		ARMARI			01/01/2006			0	0
330101	14462	2	CU	INSPECCIÓ FÍSICA O INVENTARI	0	Conservatori - Casa Brutau - c. Sant Oleguer 75-77		0	0
		ARXIVADOR			01/01/2006			0	0
330206	14463	2	ES	INSPECCIÓ FÍSICA O INVENTARI	0	Camp de futbol Ca n'Oriach - rda. Collsalarca, 6		0	0
		ALTAVEU			01/01/2006			0	0

AJUNTAMENT-AJUNTAMENT DE SABADELL

Data obtenció 19/02/2024 9:21
Pàg. 286

LLIBRE A LLIBRE A: BENS, DRETS I OBLIGACIONS DE L'ENT LOCAL

EPÍGRAF: I.2 SERVEI PÚBLIC

SUBEPÍGRAF: I.2.C MOBLES

CLASSIFICAC	N. BÉ	QUANT.	C. GESTO	T. ADQUISICIÓ	COST ADQUI.	CENTRE	PLANTA	V.B.C.	F.A.
		DESCRIPCIÓ	C. COST		D- ALTA	UBICACIÓ	ESPAI	DOT. AMORT	V.C.
330101	14464	2	ES	INSPECCIÓ FÍSICA O INVENTARI	0	Camp de futbol Ca n'Oriach - rda. Collsalarca, 6		0	0
		CADIRA			01/01/2006			0	0
320101	14465		ES	INSPECCIÓ FÍSICA O INVENTARI	0	Camp de futbol Ca n'Oriach - rda. Collsalarca, 6		0	0
		CARRO MARCATGE CAMP			01/01/2006			0	0
330206	14466	1	ES	INSPECCIÓ FÍSICA O INVENTARI	0	Camp de futbol Ca n'Oriach - rda. Collsalarca, 6		0	0
		EQUIP DE MEGAFONIA			01/01/2006			0	0
330103	14467	2	ES	INSPECCIÓ FÍSICA O INVENTARI	0	Camp de futbol Ca n'Oriach - rda. Collsalarca, 6		0	0
		PORTERIA			01/01/2006			0	0
330103	14468	4	ES	INSPECCIÓ FÍSICA O INVENTARI	0	Camp de futbol Ca n'Oriach - rda. Collsalarca, 6		0	0
		PORTERIA			01/01/2006			0	0
330101	14469	2	ES	INSPECCIÓ FÍSICA O INVENTARI	0	Camp de futbol Ca n'Oriach - rda. Collsalarca, 6		0	0
		TAULA			01/01/2006			0	0
330101	14470	1	ES	INSPECCIÓ FÍSICA O INVENTARI	0	IES Les Termes - c. Illa Bella, 20		0	0
		ARMARI			01/01/2006			0	0
330101	14471	1	ES	INSPECCIÓ FÍSICA O INVENTARI	0	IES Les Termes - c. Illa Bella, 20		0	0
		BUC			01/01/2006			0	0
330106	14472		CU	INSPECCIÓ FÍSICA O INVENTARI	0	Conservatori - Casa Brutau - c. Sant Oleguer 75-77		0	0
		PROJECTOR DIAPOSITIVES			01/01/2006			0	0

AJUNTAMENT-AJUNTAMENT DE SABADELL

Data obtenció 19/02/2024 9:21
Pàg. 287

LLIBRE A LLIBRE A: BENS, DRETS I OBLIGACIONS DE L'ENT LOCAL

EPÍGRAF: I.2 SERVEI PÚBLIC

SUBEPÍGRAF: I.2.C MOBLES

CLASSIFICAC	N. BÉ	QUANT.	C. GESTO	T. ADQUISICIÓ	COST ADQUI.	CENTRE	PLANTA	V.B.C.	F.A.
		DESCRIPCIÓ	C. COST		D- ALTA	UBICACIÓ	ESPAI	DOT. AMORT	V.C.
330104	14473		CU	INSPECCIÓ FÍSICA O INVENTARI	0	Conservatori - Casa Brutau - c. Sant Oleguer 75-77		0	0
		TELEVISOR			01/01/2006			0	0
320101	14474		ES	INSPECCIÓ FÍSICA O INVENTARI	0	IES Les Termes - c. Illa Bella, 20		0	0
		BUFADORA			01/01/2006			0	0
330101	14475	5	ES	INSPECCIÓ FÍSICA O INVENTARI	0	IES Les Termes - c. Illa Bella, 20		0	0
		CADIRA			01/01/2006			0	0
330103	14476	6	ES	INSPECCIÓ FÍSICA O INVENTARI	0	IES Les Termes - c. Illa Bella, 20		0	0
		CISTELLA DE BASQUET			01/01/2006			0	0
320101	14477		ES	INSPECCIÓ FÍSICA O INVENTARI	0	IES Les Termes - c. Illa Bella, 20		0	0
		COMPRESSOR D'AIRE			01/01/2006			0	0
330103	14478	4	ES	INSPECCIÓ FÍSICA O INVENTARI	0	IES Les Termes - c. Illa Bella, 20		0	0
		PORTERIA			01/01/2006			0	0
330101	14479	2	ES	INSPECCIÓ FÍSICA O INVENTARI	0	IES Les Termes - c. Illa Bella, 20		0	0
		TAQUILLA			01/01/2006			0	0
330101	14480	4	ES	INSPECCIÓ FÍSICA O INVENTARI	0	IES Les Termes - c. Illa Bella, 20		0	0
		TAULA			01/01/2006			0	0
330101	14481	20	ES	INSPECCIÓ FÍSICA O INVENTARI	0	Poliesportiu Gracia - c. Boccaccio, 6-68		0	0
		ARMARI			01/01/2006			0	0

AJUNTAMENT-AJUNTAMENT DE SABADELL

Data obtenció 19/02/2024 9:21
Pàg. 288

LLIBRE A LLIBRE A: BENS, DRETS I OBLIGACIONS DE L'ENT LOCAL

EPÍGRAF: I.2 SERVEI PÚBLIC

SUBEPÍGRAF: I.2.C MOBLES

CLASSIFICAC	N. BÉ	QUANT.	C. GESTO	T. ADQUISICIÓ	COST ADQUI.	CENTRE	PLANTA	V.B.C.	F.A.
		DESCRIPCIÓ	C. COST		D- ALTA	UBICACIÓ	ESPAI	DOT. AMORT	V.C.
330101	14482	3	ES COMPRA		5.082,12	Poliesportiu Gracia - c. Boccaccio, 6-68		5.082,12	5.082,12
		ARXIVADOR			01/10/2006			0	0
330206	14483	5	ES INSPECCIÓ FÍSICA O INVENTARI		0	Poliesportiu Gracia - c. Boccaccio, 6-68		0	0
		BAFLE			01/01/2006			0	0
330101	14484	4	ES INSPECCIÓ FÍSICA O INVENTARI		0	Poliesportiu Gracia - c. Boccaccio, 6-68		0	0
		BUC			01/01/2006			0	0
330101	14485	31	ES INSPECCIÓ FÍSICA O INVENTARI		0	Poliesportiu Gracia - c. Boccaccio, 6-68		0	0
		CADIRA			01/01/2006			0	0
330101	14486	1	ES INSPECCIÓ FÍSICA O INVENTARI		0	Poliesportiu Gracia - c. Boccaccio, 6-68		0	0
		LLITERA			01/01/2006			0	0
320101	14487		ES INSPECCIÓ FÍSICA O INVENTARI		0	Poliesportiu Gracia - c. Boccaccio, 6-68		0	0
		CARRO MARCATGE CAMP			01/01/2006			0	0
320101	14488		ES INSPECCIÓ FÍSICA O INVENTARI		0	Poliesportiu Gracia - c. Boccaccio, 6-68		0	0
		COMPRESSOR D'AIRE			01/01/2006			0	0
330104	14489		CU INSPECCIÓ FÍSICA O INVENTARI		0	Conservatori - Casa Brutau - c. Sant Oleguer 75-77		0	0
		DVD			01/01/2006			0	0
330104	14490		CU INSPECCIÓ FÍSICA O INVENTARI		0	Conservatori - Casa Brutau - c. Sant Oleguer 75-77		0	0
		EQUIP MUSICA			01/01/2006			0	0

AJUNTAMENT-AJUNTAMENT DE SABADELL

Data obtenció 19/02/2024 9:21
Pàg. 289

LLIBRE A LLIBRE A: BENS, DRETS I OBLIGACIONS DE L'ENT LOCAL

EPÍGRAF: I.2 SERVEI PÚBLIC

SUBEPÍGRAF: I.2.C MOBLES

CLASSIFICAC	N. BÉ	QUANT. DESCRIPCIÓ	C. GESTO T. ADQUISICIÓ C. COST	COST ADQUI. D- ALTA	CENTRE UBICACIÓ	PLANTA ESPAI	V.B.C. DOT. AMORT	F.A. V.C.
320101	14491	ES INSPECCIÓ FÍSICA O INVENTARI BUFADORA	0	01/01/2006	Poliesportiu Sabadell Sud - c. Pardo Bazan, 17		0	0
320101	14492	ES INSPECCIÓ FÍSICA O INVENTARI BUFADORA	0	01/01/2006	Poliesportiu Sabadell Sud - c. Pardo Bazan, 17		0	0
320101	14493	ES INSPECCIÓ FÍSICA O INVENTARI CARRO MARCATGE CAMP	0	01/01/2006	Poliesportiu Sabadell Sud - c. Pardo Bazan, 17		0	0
320101	14494	ES INSPECCIÓ FÍSICA O INVENTARI COMPRESSOR D'AIRE PORTATIL	0	01/01/2006	Poliesportiu Sabadell Sud - c. Pardo Bazan, 17		0	0
320101	14495	ES INSPECCIÓ FÍSICA O INVENTARI MANOMETRE	0	01/01/2006	Poliesportiu Sabadell Sud - c. Pardo Bazan, 17		0	0
320101	14496	ES INSPECCIÓ FÍSICA O INVENTARI MANOMETRE	0	01/01/2006	Poliesportiu Sabadell Sud - c. Pardo Bazan, 17		0	0
320101	14497	ES INSPECCIÓ FÍSICA O INVENTARI ROBOT NETEJAFONS	0	01/01/2006	Poliesportiu Sabadell Sud - c. Pardo Bazan, 17		0	0
320101	14498	ES INSPECCIÓ FÍSICA O INVENTARI TREPANT	0	01/01/2006	Poliesportiu Sabadell Sud - c. Pardo Bazan, 17		0	0
330101	14499	1 ARMARI	ES INSPECCIÓ FÍSICA O INVENTARI	0	01/01/2006	Poliesportiu Sabadell Sud - c. Pardo Bazan, 17	0	0

AJUNTAMENT-AJUNTAMENT DE SABADELL

Data obtenció 19/02/2024 9:21
Pàg. 290

LLIBRE A LLIBRE A: BENS, DRETS I OBLIGACIONS DE L'ENT LOCAL

EPÍGRAF: I.2 SERVEI PÚBLIC

SUBEPÍGRAF: I.2.C MOBLES

CLASSIFICAC	N. BÉ	QUANT.	C. GESTO	T. ADQUISICIÓ	COST ADQUI.	CENTRE	PLANTA	V.B.C.	F.A.
		DESCRIPCIÓ	C. COST		D- ALTA	UBICACIÓ	ESPAI	DOT. AMORT	V.C.
330101	14500	9	ES	INSPECCIÓ FÍSICA O INVENTARI	0	IES Les Termes - c. Illa Bella, 20		0	0
		BANC DE VESTUARI			01/01/2006			0	0
330102	14501	2	ES	INSPECCIÓ FÍSICA O INVENTARI	0	Poliesportiu Sabadell Sud - c. Pardo Bazan, 17		0	0
		APARCAMENT DE BICICLETES			01/01/2006			0	0
330102	14502	1	ES	INSPECCIÓ FÍSICA O INVENTARI	0	Poliesportiu Sabadell Sud - c. Pardo Bazan, 17		0	0
		Font -Poliesportiu Campoamor			01/01/2006			0	0
330102	14503	2	ES	INSPECCIÓ FÍSICA O INVENTARI	0	Poliesportiu Sabadell Sud - c. Pardo Bazan, 17		0	0
		JARDINERES			01/01/2006			0	0
330102	14504	4	ES	INSPECCIÓ FÍSICA O INVENTARI	0	Poliesportiu Sabadell Sud - c. Pardo Bazan, 17		0	0
		TAULES DE PICNIC			01/01/2006			0	0
330102	14505	1	ES	INSPECCIÓ FÍSICA O INVENTARI	0	Poliesportiu Sabadell Sud - c. Pardo Bazan, 17		0	0
		AREA RECREATIVA AMB MOBILIARI DE JOCS INFANTILS			01/01/2006			0	0
330102	14506	6	ES	INSPECCIÓ FÍSICA O INVENTARI	0	Poliesportiu Sabadell Sud - c. Pardo Bazan, 17		0	0
		BANC			01/01/2006			0	0
330102	14507	8	ES	INSPECCIÓ FÍSICA O INVENTARI	0	Poliesportiu Sabadell Sud - c. Pardo Bazan, 17		0	0
		BANC PICNIC			01/01/2006			0	0
330103	14508	6	ES	INSPECCIÓ FÍSICA O INVENTARI	0	Poliesportiu Sabadell Sud - c. Pardo Bazan, 17		0	0

AJUNTAMENT-AJUNTAMENT DE SABADELL

Data obtenció 19/02/2024 9:21
Pàg. 291

LLIBRE A LLIBRE A: BENS, DRETS I OBLIGACIONS DE L'ENT LOCAL

EPÍGRAF: I.2 SERVEI PÚBLIC

SUBEPÍGRAF: I.2.C MOBLES

CLASSIFICAC N. BÉ	QUANT.	C. GESTO T. ADQUISICIÓ	COST ADQUI.	CENTRE	PLANTA	V.B.C.	F.A.
	DESCRIPCIÓ	C. COST	D- ALTA	UBICACIÓ	ESPAI	DOT. AMORT	V.C.
	PORTERIA		01/01/2006			0	0
330103	14509	6	ES INSPECCIÓ FÍSICA O INVENTARI	0	Poliesportiu Sabadell Sud - c. Pardo Bazan, 17	0	0
	XARXA PROTECTORA		01/01/2006			0	0
330101	14510	41	ES INSPECCIÓ FÍSICA O INVENTARI	0	Complex Esportiu Municipal Sant Oleguer	0	0
	BANC DE VESTUARI		01/01/2006			0	0
330102	14511	1	ES INSPECCIÓ FÍSICA O INVENTARI	0	Poliesportiu Gracia - c. Boccaccio, 6-68	0	0
	Font - Poliesportiu Gracia		01/01/2006			0	0
330206	14512	1	ES INSPECCIÓ FÍSICA O INVENTARI	0	Poliesportiu Gracia - c. Boccaccio, 6-68	0	0
	MICROFON		01/01/2006			0	0
330103	14513	8	ES INSPECCIÓ FÍSICA O INVENTARI	0	Poliesportiu Gracia - c. Boccaccio, 6-68	0	0
	PORTERIA		01/01/2006			0	0
330103	14514	1	ES INSPECCIÓ FÍSICA O INVENTARI	0	Poliesportiu Gracia - c. Boccaccio, 6-68	0	0
	TAULA DE PING-PONG		01/01/2006			0	0
330101	14515	1	ES INSPECCIÓ FÍSICA O INVENTARI	0	Poliesportiu Gracia - c. Boccaccio, 6-68	0	0
	TAULA		01/01/2006			0	0
330101	14516	2	ES INSPECCIÓ FÍSICA O INVENTARI	0	Poliesportiu Gracia - c. Boccaccio, 6-68	0	0
	VITRINA		01/01/2006			0	0
330101	14517	23	ES INSPECCIÓ FÍSICA O INVENTARI	0	Poliesportiu Gracia - c. Boccaccio, 6-68	0	0

AJUNTAMENT-AJUNTAMENT DE SABADELL

Data obtenció 19/02/2024 9:21
Pàg. 292

LLIBRE A LLIBRE A: BENS, DRETS I OBLIGACIONS DE L'ENT LOCAL

EPÍGRAF: I.2 SERVEI PÚBLIC

SUBEPÍGRAF: I.2.C MOBLES

CLASSIFICAC	N. BÉ	QUANT.	DESCRIPCIÓ	C. GESTO	T. ADQUISICIÓ	COST ADQUI.	CENTRE	PLANTA	V.B.C.	F.A.
				C. COST		D- ALTA	UBICACIÓ	ESPAI	DOT. AMORT	V.C.
			TAULA			01/01/2006			0	0
330101	14518	7		ES INSPECCIÓ FÍSICA O INVENTARI		0	Poliesportiu Gracia - c. Boccaccio, 6-68		0	0
			TAULA			01/01/2006			0	0
330103	14519	4		ES INSPECCIÓ FÍSICA O INVENTARI		0	Poliesportiu Gracia - c. Boccaccio, 6-68		0	0
			XARXA PARAPILOTES			01/01/2006			0	0
330101	14520	4		ES INSPECCIÓ FÍSICA O INVENTARI		0	Camp de futbol Torre Romeu - av.Can Bordoll, 8		0	0
			ARMARI			01/01/2006			0	0
330206	14521	1		ES INSPECCIÓ FÍSICA O INVENTARI		0	Camp de futbol Torre Romeu - av.Can Bordoll, 8		0	0
			BAFLE			01/01/2006			0	0
330102	14522	3		ES INSPECCIÓ FÍSICA O INVENTARI		0	Camp de futbol Torre Romeu - av.Can Bordoll, 8		0	0
			BANC			01/01/2006			0	0
330101	14523	22		ES INSPECCIÓ FÍSICA O INVENTARI		0	Camp de futbol Torre Romeu - av.Can Bordoll, 8		0	0
			BANC DE VESTUARI			01/01/2006			0	0
330101	14524	60		ES INSPECCIÓ FÍSICA O INVENTARI		0	Camp de futbol Torre Romeu - av.Can Bordoll, 8		0	0
			CADIRA			01/01/2006			0	0
330101	14525	1		ES INSPECCIÓ FÍSICA O INVENTARI		0	Camp de futbol Torre Romeu - av.Can Bordoll, 8		0	0
			LLITERA			01/01/2006			0	0
320101	14526			ES INSPECCIÓ FÍSICA O INVENTARI		0	Camp de futbol Torre Romeu - av.Can Bordoll, 8		0	0

AJUNTAMENT-AJUNTAMENT DE SABADELL

Data obtenció 19/02/2024 9:21
Pàg. 293

LLIBRE A LLIBRE A: BENS, DRETS I OBLIGACIONS DE L'ENT LOCAL

EPÍGRAF: I.2 SERVEI PÚBLIC

SUBEPÍGRAF: I.2.C MOBLES

CLASSIFICAC N. BÉ	QUANT.	C. GESTO T. ADQUISICIÓ	COST ADQUI.	CENTRE	PLANTA	V.B.C.	F.A.
	DESCRIPCIÓ	C. COST	D- ALTA	UBICACIÓ	ESPAI	DOT. AMORT	V.C.
	CARRO DE MARCAR		01/01/2006			0	0
320101	14527	ES INSPECCIÓ FÍSICA O INVENTARI	0	Camp de futbol Torre Romeu - av.Can Bordoll, 8		0	0
	COMPRESSOR D'AIRE PORTATIL		01/01/2006			0	0
330103	14528	1 ES INSPECCIÓ FÍSICA O INVENTARI	0	Camp de futbol Torre Romeu - av.Can Bordoll, 8		0	0
	GABIA MATERIAL		01/01/2006			0	0
330206	14529	1 ES INSPECCIÓ FÍSICA O INVENTARI	0	Camp de futbol Torre Romeu - av.Can Bordoll, 8		0	0
	MICROFON		01/01/2006			0	0
330103	14530	6 ES INSPECCIÓ FÍSICA O INVENTARI	0	Camp de futbol Torre Romeu - av.Can Bordoll, 8		0	0
	PORTERIA		01/01/2006			0	0
330101	14531	1 ES INSPECCIÓ FÍSICA O INVENTARI	0	Camp de futbol Torre Romeu - av.Can Bordoll, 8		0	0
	TAQUILLA		01/01/2006			0	0
330101	14532	1 ES INSPECCIÓ FÍSICA O INVENTARI	0	Camp de futbol Torre Romeu - av.Can Bordoll, 8		0	0
	TAULA		01/01/2006			0	0
330101	14533	11 ES INSPECCIÓ FÍSICA O INVENTARI	0	Camp de futbol Torre Romeu - av.Can Bordoll, 8		0	0
	TAULA		01/01/2006			0	0
330101	14534	5 ES COMPRA	1.847,41	Camp de futbol Torre Romeu - av.Can Bordoll, 8		1.847,41	1.847,41
	TAULA		31/12/2004			0	0
330101	14535	1 ES INSPECCIÓ FÍSICA O INVENTARI	0	Camp de futbol Torre Romeu - av.Can Bordoll, 8		0	0

AJUNTAMENT-AJUNTAMENT DE SABADELL

Data obtenció 19/02/2024 9:21
Pàg. 294

LLIBRE A LLIBRE A: BENS, DRETS I OBLIGACIONS DE L'ENT LOCAL

EPÍGRAF: I.2 SERVEI PÚBLIC

SUBEPÍGRAF: I.2.C MOBLES

CLASSIFICAC N. BÉ	QUANT.	DESCRIPCIÓ	C. GESTO T. ADQUISICIÓ	COST ADQUI.	CENTRE	PLANTA	V.B.C.	F.A.
			C. COST	D- ALTA	UBICACIÓ	ESPAI	DOT. AMORT	V.C.
		VITRINA		01/01/2006			0	0
330103	14536	4	ES INSPECCIÓ FÍSICA O INVENTARI	0	Camp de futbol Torre Romeu - av.Can Bordoll, 8		0	0
		XARXA PARAPILOTES		01/01/2006			0	0
330206	14537	3	ES INSPECCIÓ FÍSICA O INVENTARI	0	Camp de futbol La Planada - Can Déu		0	0
		ALTAVEUS		01/01/2006			0	0
330101	14538	20	ES INSPECCIÓ FÍSICA O INVENTARI	0	Camp de futbol La Planada - Can Déu		0	0
		BANC		01/01/2006			0	0
330103	14539	2	ES INSPECCIÓ FÍSICA O INVENTARI	0	Camp de futbol La Planada - Can Déu		0	0
		BANQUETA EQUIPS		01/01/2006			0	0
330101	14540	5	ES INSPECCIÓ FÍSICA O INVENTARI	0	Camp de futbol La Planada - Can Déu		0	0
		CADIRA		01/01/2006			0	0
330103	14541	2	ES INSPECCIÓ FÍSICA O INVENTARI	0	Poliesportiu Sabadell Sud - c. Pardo Bazan, 17		0	0
		SURERES PISCINA		01/01/2006			0	0
320101	14542		ES INSPECCIÓ FÍSICA O INVENTARI	0	Camp de futbol La Planada - Can Déu		0	0
		CARRO MARCATGE CAMP		01/01/2006			0	0
330206	14543	4	ES INSPECCIÓ FÍSICA O INVENTARI	0	Poliesportiu Sabadell Sud - c. Pardo Bazan, 17		0	0
		BAFLES		01/01/2006			0	0
330103	14544	1	ES INSPECCIÓ FÍSICA O INVENTARI	0	Camp de futbol La Planada - Can Déu		0	0

AJUNTAMENT-AJUNTAMENT DE SABADELL

Data obtenció 19/02/2024 9:21
Pàg. 295

LLIBRE A LLIBRE A: BENS, DRETS I OBLIGACIONS DE L'ENT LOCAL

EPÍGRAF: I.2 SERVEI PÚBLIC

SUBEPÍGRAF: I.2.C MOBLES

CLASSIFICAC	N. BÉ	QUANT.	DESCRIPCIÓ	C. GESTO	T. ADQUISICIÓ	COST ADQUI.	CENTRE	PLANTA	V.B.C.	F.A.
				C. COST		D- ALTA	UBICACIÓ	ESPAI	DOT. AMORT	V.C.
			MARCADOR METAL·LIC			01/01/2006			0	0
330206	14545	1		ES	INSPECCIÓ FÍSICA O INVENTARI	0	Poliesportiu Sabadell Sud - c. Pardo Bazan, 17		0	0
			MICROFON			01/01/2006			0	0
330101	14546	1		ES	INSPECCIÓ FÍSICA O INVENTARI	0	Poliesportiu Sabadell Sud - c. Pardo Bazan, 17		0	0
			BANC DE TREBALL			01/01/2006			0	0
330101	14547	1		ES	INSPECCIÓ FÍSICA O INVENTARI	0	Poliesportiu Sabadell Sud - c. Pardo Bazan, 17		0	0
			ARMARI			01/01/2006			0	0
330101	14548	9		ES	INSPECCIÓ FÍSICA O INVENTARI	0	Poliesportiu Sabadell Sud - c. Pardo Bazan, 17		0	0
			TAQUILLA			01/01/2006			0	0
330101	14549	22		ES	INSPECCIÓ FÍSICA O INVENTARI	0	Poliesportiu Sabadell Sud - c. Pardo Bazan, 17		0	0
			BANC VESTIDOR			01/01/2006			0	0
330206	14550	1		ES	INSPECCIÓ FÍSICA O INVENTARI	0	Camp de futbol La Planada - Can Déu		0	0
			EQUIP DE MEGAFONIA			01/01/2006			0	0
330101	14551	1		ES	INSPECCIÓ FÍSICA O INVENTARI	0	Poliesportiu Sabadell Sud - c. Pardo Bazan, 17		0	0
			BUC			01/01/2006			0	0
330205	14552			CU	INSPECCIÓ FÍSICA O INVENTARI	0	Conservatori - Casa Brutau - c. Sant Oleguer 75-77		0	0
			PLAT GIRADISC			01/01/2006			0	0
330104	14553			CU	INSPECCIÓ FÍSICA O INVENTARI	0	Conservatori - Casa Brutau - c. Sant Oleguer 75-77		0	0

AJUNTAMENT-AJUNTAMENT DE SABADELL

Data obtenció 19/02/2024 9:21
Pàg. 296

LLIBRE A LLIBRE A: BENS, DRETS I OBLIGACIONS DE L'ENT LOCAL

EPÍGRAF: I.2 SERVEI PÚBLIC

SUBEPÍGRAF: I.2.C MOBLES

CLASSIFICAC N. BÉ	QUANT. DESCRIPCIÓ	C. GESTO T. ADQUISICIÓ C. COST	COST ADQUI. D- ALTA	CENTRE UBICACIÓ	PLANTA ESPAI	V.B.C. DOT. AMORT	F.A. V.C.
	MINICADENA		01/01/2006			0	0
330104	14554	CU INSPECCIÓ FÍSICA O INVENTARI	0	Conservatori - Casa Brutau - c. Sant Oleguer 75-77		0	0
	MINICADENA		01/01/2006			0	0
330101	14555	7 CU INSPECCIÓ FÍSICA O INVENTARI	0	Conservatori - Casa Brutau - c. Sant Oleguer 75-77		0	0
	BANQUETA PIANO		01/01/2006			0	0
330205	14556	CU INSPECCIÓ FÍSICA O INVENTARI	0	Conservatori - Casa Brutau - c. Sant Oleguer 75-77		0	0
	TAULA MESCLES		01/01/2006			0	0
330101	14557	6 CU INSPECCIÓ FÍSICA O INVENTARI	0	Conservatori - Casa Brutau - c. Sant Oleguer 75-77		0	0
	TAULA		01/01/2006			0	0
330101	14558	9 CU INSPECCIÓ FÍSICA O INVENTARI	0	Conservatori - Casa Brutau - c. Sant Oleguer 75-77		0	0
	TAMBORET		01/01/2006			0	0
330101	14559	1 ES INSPECCIÓ FÍSICA O INVENTARI	0	Poliesportiu Sabadell Sud - c. Pardo Bazan, 17		0	0
	LLITERA		01/01/2006			0	0
330104	14560	CU INSPECCIÓ FÍSICA O INVENTARI	0	Conservatori - Casa Brutau - c. Sant Oleguer 75-77		0	0
	MINIDISC		01/01/2006			0	0
330101	14561	2 ES INSPECCIÓ FÍSICA O INVENTARI	0	Poliesportiu Sabadell Sud - c. Pardo Bazan, 17		0	0
	TAULA		01/01/2006			0	0
330206	14562	1 CU INSPECCIÓ FÍSICA O INVENTARI	0	Conservatori - Casa Brutau - c. Sant Oleguer 75-77		0	0

AJUNTAMENT-AJUNTAMENT DE SABADELL

Data obtenció 19/02/2024 9:21
Pàg. 297

LLIBRE A LLIBRE A: BENS, DRETS I OBLIGACIONS DE L'ENT LOCAL

EPÍGRAF: I.2 SERVEI PÚBLIC

SUBEPÍGRAF: I.2.C MOBLES

CLASSIFICAC	N. BÉ	QUANT.	DESCRIPCIÓ	C. GESTO	T. ADQUISICIÓ	COST ADQUI.	CENTRE	PLANTA	V.B.C.	F.A.
				C. COST		D- ALTA	UBICACIÓ	ESPAI	DOT. AMORT	V.C.
			MICROFON			01/01/2006			0	0
330101	14563	1		ES INSPECCIÓ FÍSICA O INVENTARI		0	Poliesportiu Sabadell Sud - c. Pardo Bazan, 17		0	0
			TAULA			01/01/2006			0	0
330101	14564	12		ES INSPECCIÓ FÍSICA O INVENTARI		0	Poliesportiu Sabadell Sud - c. Pardo Bazan, 17		0	0
			CADIRA			01/01/2006			0	0
330101	14565	7		ES INSPECCIÓ FÍSICA O INVENTARI		0	Poliesportiu Sabadell Sud - c. Pardo Bazan, 17		0	0
			ARMARI			01/01/2006			0	0
330206	14566	1		ES INSPECCIÓ FÍSICA O INVENTARI		0	Camp de futbol Arraona-Merinals - c. Uruguai, 2-38		0	0
			EQUIP DE MEGAFONIA			01/01/2006			0	0
330206	14567	1		ES INSPECCIÓ FÍSICA O INVENTARI		0	Camp de futbol La Creu - c. Pardo Bazan, 19-73		0	0
			BAFLE			01/01/2006			0	0
330101	14568	8		ES INSPECCIÓ FÍSICA O INVENTARI		0	Camp de futbol La Creu - c. Pardo Bazan, 19-73		0	0
			ARMARI			01/01/2006			0	0
330103	14569	2		ES INSPECCIÓ FÍSICA O INVENTARI		0	Camp de futbol La Planada - Can Déu		0	0
			PORTERIA			01/01/2006			0	0
330103	14570	4		ES INSPECCIÓ FÍSICA O INVENTARI		0	Camp de futbol La Planada - Can Déu		0	0
			PORTERIA			01/01/2006			0	0

AJUNTAMENT-AJUNTAMENT DE SABADELL

Data obtenció 19/02/2024 9:21
Pàg. 298

LLIBRE A LLIBRE A: BENS, DRETS I OBLIGACIONS DE L'ENT LOCAL

EPÍGRAF: I.2 SERVEI PÚBLIC

SUBEPÍGRAF: I.2.C MOBLES

CLASSIFICAC	N. BÉ	QUANT.	C. GESTO	T. ADQUISICIÓ	COST ADQUI.	CENTRE	PLANTA	V.B.C.	F.A.
		DESCRIPCIÓ	C. COST		D- ALTA	UBICACIÓ	ESPAI	DOT. AMORT	V.C.
330101	14571	82	ES	INSPECCIÓ FÍSICA O INVENTARI	0	Camp de futbol La Creu - c. Pardo Bazan, 19-73		0	0
		CADIRA			01/01/2006			0	0
330103	14573	1	ES	INSPECCIÓ FÍSICA O INVENTARI	0	Camp de futbol La Planada - Can Déu		0	0
		REIXA DRAGMA			01/01/2006			0	0
330206	14574	1	ES	INSPECCIÓ FÍSICA O INVENTARI	0	Camp de futbol La Creu - c. Pardo Bazan, 19-73		0	0
		MICROFON			01/01/2006			0	0
330103	14575	6	ES	INSPECCIÓ FÍSICA O INVENTARI	0	Camp de futbol La Creu - c. Pardo Bazan, 19-73		0	0
		PORTERIA			01/01/2006			0	0
330101	14576	2	ES	INSPECCIÓ FÍSICA O INVENTARI	0	Camp de futbol La Planada - Can Déu		0	0
		TAULA			01/01/2006			0	0
330103	14577	2	ES	INSPECCIÓ FÍSICA O INVENTARI	0	Camp de futbol La Planada - Can Déu		0	0
		TANCA PARAPILOTES			01/01/2006			0	0
320101	14578		ES	INSPECCIÓ FÍSICA O INVENTARI	0	Camp de futbol La Creu - c. Pardo Bazan, 19-73		0	0
		CARRO MARCATGE CAMP			01/01/2006			0	0
330101	14579	22	ES	INSPECCIÓ FÍSICA O INVENTARI	0	Camp de futbol La Creu - c. Pardo Bazan, 19-73		0	0
		BANC VESTIDORS			01/01/2006			0	0
330101	14580	1	ES	INSPECCIÓ FÍSICA O INVENTARI	0	Camp de futbol La Creu - c. Pardo Bazan, 19-73		0	0
		BUC			01/01/2006			0	0

AJUNTAMENT-AJUNTAMENT DE SABADELL

Data obtenció 19/02/2024 9:21
Pàg. 299

LLIBRE A LLIBRE A: BENS, DRETS I OBLIGACIONS DE L'ENT LOCAL

EPÍGRAF: I.2 SERVEI PÚBLIC

SUBEPÍGRAF: I.2.C MOBLES

CLASSIFICAC	N. BÉ	QUANT.	C. GESTO	T. ADQUISICIÓ	COST ADQUI.	CENTRE	PLANTA	V.B.C.	F.A.
		DESCRIPCIÓ	C. COST		D- ALTA	UBICACIÓ	ESPAI	DOT. AMORT	V.C.
320101	14581		ES	INSPECCIÓ FÍSICA O INVENTARI	0	Camp de futbol La Creu - c. Pardo Bazan, 19-73		0	0
		COMPRESSOR D'AIRE PORTATIL			01/01/2006			0	0
330101	14582	3	ES	INSPECCIÓ FÍSICA O INVENTARI	0	Camp de futbol La Creu - c. Pardo Bazan, 19-73		0	0
		LLITERA			01/01/2006			0	0
330101	14583	3	ES	INSPECCIÓ FÍSICA O INVENTARI	0	Camp de futbol La Creu - c. Pardo Bazan, 19-73		0	0
		TAQUILLA			01/01/2006			0	0
330101	14584	17	ES	INSPECCIÓ FÍSICA O INVENTARI	0	Camp de futbol La Creu - c. Pardo Bazan, 19-73		0	0
		TAULA			01/01/2006			0	0
330101	14585	3	ES	INSPECCIÓ FÍSICA O INVENTARI	0	Camp de futbol La Creu - c. Pardo Bazan, 19-73		0	0
		TAULA			01/01/2006			0	0
330101	14586	1	ES	INSPECCIÓ FÍSICA O INVENTARI	0	Camp de futbol La Creu - c. Pardo Bazan, 19-73		0	0
		VITRINA			01/01/2006			0	0
330103	14587	2	ES	INSPECCIÓ FÍSICA O INVENTARI	0	Camp de futbol La Creu - c. Pardo Bazan, 19-73		0	0
		XARXA PARAPILOTES			01/01/2006			0	0
330205	14588		ES	INSPECCIÓ FÍSICA O INVENTARI	0	Complex Poliesportiu Olímpia		0	0
		ALTAVEUS			01/01/2006	camps de futbol i grades		0	0
330205	14589		ES	INSPECCIÓ FÍSICA O INVENTARI	0	Complex Poliesportiu Olímpia		0	0
		ALTAVEUS			01/01/2006	camps de futbol i grades		0	0

AJUNTAMENT-AJUNTAMENT DE SABADELL

Data obtenció 19/02/2024 9:21
Pàg. 300

LLIBRE A LLIBRE A: BENS, DRETS I OBLIGACIONS DE L'ENT LOCAL

EPÍGRAF: I.2 SERVEI PÚBLIC

SUBEPÍGRAF: I.2.C MOBLES

CLASSIFICAC	N. BÉ	QUANT.	C. GESTO	T. ADQUISICIÓ	COST ADQUI.	CENTRE	PLANTA	V.B.C.	F.A.
		DESCRIPCIÓ	C. COST		D- ALTA	UBICACIÓ	ESPAI	DOT. AMORT	V.C.
330205	14590		ES	INSPECCIÓ FÍSICA O INVENTARI	0	Complex Poliesportiu Olímpia		0	0
		ALTAVEUS			01/01/2006	camps de futbol i grades		0	0
330205	14591		ES	INSPECCIÓ FÍSICA O INVENTARI	0	Complex Poliesportiu Olímpia		0	0
		ALTAVEUS			01/01/2006	camps de futbol i grades		0	0
330205	14592		ES	INSPECCIÓ FÍSICA O INVENTARI	0	Complex Poliesportiu Olímpia		0	0
		ALTAVEUS			01/01/2006	camps de futbol i grades		0	0
330205	14593		ES	INSPECCIÓ FÍSICA O INVENTARI	0	Complex Poliesportiu Olímpia		0	0
		ALTAVEUS			01/01/2006	camps de futbol i grades		0	0
330205	14594		ES	INSPECCIÓ FÍSICA O INVENTARI	0	Complex Poliesportiu Olímpia		0	0
		ALTAVEUS			01/01/2006	camps de futbol i grades		0	0
330205	14595		ES	INSPECCIÓ FÍSICA O INVENTARI	0	Complex Poliesportiu Olímpia		0	0
		ALTAVEUS			01/01/2006	camps de futbol i grades		0	0
330102	14596	1	ES	INSPECCIÓ FÍSICA O INVENTARI	0	Complex Poliesportiu Olímpia		0	0
		APARCAMENT DE BICICLETES			01/01/2006	infraestructura interior del complex		0	0
330101	14597	11	ES	INSPECCIÓ FÍSICA O INVENTARI	0	Complex Poliesportiu Olímpia		0	0
		ARMARI			01/01/2006	Edifici serveis a la piscina		0	0
330101	14598	42	ES	INSPECCIÓ FÍSICA O INVENTARI	0	Complex Poliesportiu Olímpia		0	0
		BANC			01/01/2006	Edifici serveis a la piscina		0	0

AJUNTAMENT-AJUNTAMENT DE SABADELL

Data obtenció 19/02/2024 9:21
Pàg. 301

LLIBRE A LLIBRE A: BENS, DRETS I OBLIGACIONS DE L'ENT LOCAL

EPÍGRAF: I.2 SERVEI PÚBLIC

SUBEPÍGRAF: I.2.C MOBLES

CLASSIFICAC	N. BÉ	QUANT.	C. GESTO	T. ADQUISICIÓ	COST ADQUI.	CENTRE	PLANTA	V.B.C.	F.A.
		DESCRIPCIÓ	C. COST		D- ALTA	UBICACIÓ	ESPAI	DOT. AMORT	V.C.
330102	14599	8	ES	INSPECCIÓ FÍSICA O INVENTARI	0	Complex Poliesportiu Olímpia		0	0
		BANC			01/01/2006	Edifici serveis a la piscina		0	0
320101	14600		ES	INSPECCIÓ FÍSICA O INVENTARI	0	Complex Poliesportiu Olímpia		0	0
		BUFADORA			01/01/2006	Edifici serveis a la piscina		0	0
320101	14601		ES	INSPECCIÓ FÍSICA O INVENTARI	0	Complex Poliesportiu Olímpia		0	0
		BUFADORA			01/01/2006	Edifici serveis a la piscina		0	0
330101	14602	2	ES	INSPECCIÓ FÍSICA O INVENTARI	0	Complex Poliesportiu Olímpia		0	0
		BUC			01/01/2006	Edifici serveis a la piscina		0	0
330101	14603	6	ES	INSPECCIÓ FÍSICA O INVENTARI	0	Complex Poliesportiu Olímpia		0	0
		CADIRA			01/01/2006	Edifici serveis a la piscina		0	0
330101	14604	1	ES	INSPECCIÓ FÍSICA O INVENTARI	0	Complex Poliesportiu Olímpia		0	0
		LLITERA			01/01/2006	Edifici serveis a la piscina		0	0
320102	14605		ES	INSPECCIÓ FÍSICA O INVENTARI	0	Complex Poliesportiu Olímpia		0	0
		CARRETO			01/01/2006	Edifici serveis a la piscina		0	0
320101	14606		ES	INSPECCIÓ FÍSICA O INVENTARI	0	Complex Poliesportiu Olímpia		0	0
		CARRO MARCATGE CAMP			01/01/2006	camps de futbol i grades		0	0
320101	14607		ES	INSPECCIÓ FÍSICA O INVENTARI	0	Complex Poliesportiu Olímpia		0	0
		CARRO MARCATGE CAMP			01/01/2006	camps de futbol i grades		0	0

AJUNTAMENT-AJUNTAMENT DE SABADELL

Data obtenció 19/02/2024 9:21
Pàg. 302

LLIBRE A LLIBRE A: BENS, DRETS I OBLIGACIONS DE L'ENT LOCAL

EPÍGRAF: I.2 SERVEI PÚBLIC

SUBEPÍGRAF: I.2.C MOBLES

CLASSIFICAC	N. BÉ	QUANT.	C. GESTO	T. ADQUISICIÓ	COST ADQUI.	CENTRE	PLANTA	V.B.C.	F.A.
		DESCRIPCIÓ	C. COST		D- ALTA	UBICACIÓ	ESPAI	DOT. AMORT	V.C.
320101	14608		ES	INSPECCIÓ FÍSICA O INVENTARI	0	Complex Poliesportiu Olímpia		0	0
		COMPRESSOR			01/01/2006	Edifici serveis a la piscina		0	0
320101	14609		ES	INSPECCIÓ FÍSICA O INVENTARI	0	Complex Poliesportiu Olímpia		0	0
		COMPRESSOR			01/01/2006	Edifici serveis a la piscina		0	0
330102	14610	2	ES	INSPECCIÓ FÍSICA O INVENTARI	0	Complex Poliesportiu Olímpia		0	0
		Font - Complex Poliesportiu Olimpia			01/01/2006	Edifici serveis a la piscina		0	0
320103	14611		ES	INSPECCIÓ FÍSICA O INVENTARI	0	Complex Poliesportiu Olímpia		0	0
		FOTOMETRE			01/01/2006	Edifici serveis a la piscina		0	0
330102	14612	12	ES	INSPECCIÓ FÍSICA O INVENTARI	0	Complex Poliesportiu Olímpia		0	0
		JARDINERA			01/01/2006	infraestructura interior del complex		0	0
330103	14613	2	ES	INSPECCIÓ FÍSICA O INVENTARI	0	Complex Poliesportiu Olímpia		0	0
		MARCADOR			01/01/2006	campes de futbol i grades		0	0
330206	14614	1	ES	INSPECCIÓ FÍSICA O INVENTARI	0	Complex Poliesportiu Olímpia		0	0
		EQUIP DE MEGAFONIA			01/01/2006	Edifici serveis a la piscina		0	0
330206	14615	1	ES	INSPECCIÓ FÍSICA O INVENTARI	0	Complex Poliesportiu Olímpia		0	0
		MICROFON SENSE FIL			01/01/2006	Edifici serveis a la piscina		0	0
330103	14616	8	ES	INSPECCIÓ FÍSICA O INVENTARI	0	Complex Poliesportiu Olímpia		0	0

AJUNTAMENT-AJUNTAMENT DE SABADELL

Data obtenció 19/02/2024 9:21
Pàg. 303

LLIBRE A LLIBRE A: BENS, DRETS I OBLIGACIONS DE L'ENT LOCAL

EPÍGRAF: I.2 SERVEI PÚBLIC

SUBEPÍGRAF: I.2.C MOBLES

CLASSIFICAC N. BÉ	QUANT.	C. GESTO T. ADQUISICIÓ	COST ADQUI.	CENTRE	PLANTA	V.B.C.	F.A.
	DESCRIPCIÓ	C. COST	D- ALTA	UBICACIÓ	ESPAI	DOT. AMORT	V.C.
	XARXA PARAPILOTES		01/01/2006	campes de futbol i grades		0	0
330103	14617	1	ES INSPECCIÓ FÍSICA O INVENTARI	0	Complex Poliesportiu Olímpia	0	0
	PISTA D'SKATE		01/01/2006	infraestructura interior del complex		0	0
330103	14618	2	ES INSPECCIÓ FÍSICA O INVENTARI	0	Complex Poliesportiu Olímpia	0	0
	PORTERIA		01/01/2006	campes de futbol i grades		0	0
330103	14619	6	ES INSPECCIÓ FÍSICA O INVENTARI	0	Complex Poliesportiu Olímpia	0	0
	PORTERIA FUTBET		01/01/2006	campes de futbol i grades		0	0
330103	14620	4	ES INSPECCIÓ FÍSICA O INVENTARI	0	Complex Poliesportiu Olímpia	0	0
	PORTERIA		01/01/2006	campes de futbol i grades		0	0
330103	14621	8	ES INSPECCIÓ FÍSICA O INVENTARI	0	Complex Poliesportiu Olímpia	0	0
	PORTERIA MINI-HANDBOL		01/01/2006	campes de futbol i grades		0	0
330103	14622	1	ES INSPECCIÓ FÍSICA O INVENTARI	0	Complex Poliesportiu Olímpia	0	0
	REIXA DRAGMA		01/01/2006	campes de futbol i grades		0	0
320101	14623		ES INSPECCIÓ FÍSICA O INVENTARI	0	Complex Poliesportiu Olímpia	0	0
	ROBOT NETEJAFONS		01/01/2006	Edifici serveis a la piscina		0	0
330103	14624	3	ES INSPECCIÓ FÍSICA O INVENTARI	0	Complex Poliesportiu Olímpia	0	0
	SURERA		01/01/2006	piscina i recinte		0	0

AJUNTAMENT-AJUNTAMENT DE SABADELL

Data obtenció 19/02/2024 9:21
Pàg. 304

LLIBRE A LLIBRE A: BENS, DRETS I OBLIGACIONS DE L'ENT LOCAL

EPÍGRAF: I.2 SERVEI PÚBLIC

SUBEPÍGRAF: I.2.C MOBLES

CLASSIFICAC N. BÉ	QUANT. DESCRIPCIÓ	C. GESTO T. ADQUISICIÓ C. COST	COST ADQUI. D- ALTA	CENTRE UBICACIÓ	PLANTA ESPAI	V.B.C. DOT. AMORT	F.A. V.C.
320101	14625	ES INSPECCIÓ FÍSICA O INVENTARI	0	Complex Poliesportiu Olímpia		0	0
	TREPANT		01/01/2006	Edifici serveis a la piscina		0	0
330101	14626	ES INSPECCIÓ FÍSICA O INVENTARI	0	Complex Poliesportiu Olímpia		0	0
	15 TAULA		01/01/2006	piscina i recinte		0	0
330102	14627	ES INSPECCIÓ FÍSICA O INVENTARI	0	Complex Poliesportiu Olímpia		0	0
	7 TAULA PIC-NIC		01/01/2006	piscina i recinte		0	0
320101	14628	ES INSPECCIÓ FÍSICA O INVENTARI	0	Poliesportiu Ca n'Oriach - rda. Navacerrada, 12-58		0	0
	BUFADORA		01/01/2006			0	0
320101	14629	ES INSPECCIÓ FÍSICA O INVENTARI	0	Poliesportiu Ca n'Oriach - rda. Navacerrada, 12-58		0	0
	COMPRESOR D'AIRE PORTATIL		01/01/2006			0	0
320101	14630	ES INSPECCIÓ FÍSICA O INVENTARI	0	Poliesportiu Ca n'Oriach - rda. Navacerrada, 12-58		0	0
	ROBOT NETEJAFONS		01/01/2006			0	0
320101	14631	ES INSPECCIÓ FÍSICA O INVENTARI	0	Poliesportiu Ca n'Oriach - rda. Navacerrada, 12-58		0	0
	ROBOT NETEJAFONS		01/01/2006			0	0
320101	14632	ES INSPECCIÓ FÍSICA O INVENTARI	0	Poliesportiu Ca n'Oriach - rda. Navacerrada, 12-58		0	0
	TREPANT		01/01/2006			0	0
330102	14633	ES INSPECCIÓ FÍSICA O INVENTARI	0	Poliesportiu Ca n'Oriach - rda. Navacerrada, 12-58		0	0
	1 APARCAMENT DE BICICLETES		01/01/2006			0	0

AJUNTAMENT-AJUNTAMENT DE SABADELL

Data obtenció 19/02/2024 9:21
Pàg. 305

LLIBRE A LLIBRE A: BENS, DRETS I OBLIGACIONS DE L'ENT LOCAL

EPÍGRAF: I.2 SERVEI PÚBLIC

SUBEPÍGRAF: I.2.C MOBLES

CLASSIFICAC	N. BÉ	QUANT.	C. GESTO	T. ADQUISICIÓ	COST ADQUI.	CENTRE	PLANTA	V.B.C.	F.A.
		DESCRIPCIÓ	C. COST		D- ALTA	UBICACIÓ	ESPAI	DOT. AMORT	V.C.
330102	14634	2	ES	INSPECCIÓ FÍSICA O INVENTARI	0	Poliesportiu Ca n'Oriach - rda. Navacerrada, 12-58		0	0
		JARDINERA			01/01/2006			0	0
330102	14635	4	ES	INSPECCIÓ FÍSICA O INVENTARI	0	Poliesportiu Ca n'Oriach - rda. Navacerrada, 12-58		0	0
		TAULA DE PICNIC			01/01/2006			0	0
330102	14636	11	ES	INSPECCIÓ FÍSICA O INVENTARI	0	Poliesportiu Ca n'Oriach - rda. Navacerrada, 12-58		0	0
		BANC			01/01/2006			0	0
330102	14637	8	ES	INSPECCIÓ FÍSICA O INVENTARI	0	Poliesportiu Ca n'Oriach - rda. Navacerrada, 12-58		0	0
		BANC			01/01/2006			0	0
330103	14638	4	ES	INSPECCIÓ FÍSICA O INVENTARI	0	Poliesportiu Ca n'Oriach - rda. Navacerrada, 12-58		0	0
		PORTERIA			01/01/2006			0	0
330103	14639	2	ES	INSPECCIÓ FÍSICA O INVENTARI	0	Poliesportiu Ca n'Oriach - rda. Navacerrada, 12-58		0	0
		XARXA PROTECTORA			01/01/2006			0	0
330103	14640	2	ES	INSPECCIÓ FÍSICA O INVENTARI	0	Poliesportiu Ca n'Oriach - rda. Navacerrada, 12-58		0	0
		SURERES PISCINES			01/01/2006			0	0
330101	14641	4	ES	INSPECCIÓ FÍSICA O INVENTARI	0	Poliesportiu Ca n'Oriach - rda. Navacerrada, 12-58		0	0
		BANC VESTUARI			01/01/2006			0	0
330103	14642	10	ES	INSPECCIÓ FÍSICA O INVENTARI	0	Poliesportiu Ca n'Oriach - rda. Navacerrada, 12-58		0	0
		CISTELLA DE BASQUET			01/01/2006			0	0

AJUNTAMENT-AJUNTAMENT DE SABADELL

Data obtenció 19/02/2024 9:21
Pàg. 306

LLIBRE A LLIBRE A: BENS, DRETS I OBLIGACIONS DE L'ENT LOCAL

EPÍGRAF: I.2 SERVEI PÚBLIC

SUBEPÍGRAF: I.2.C MOBLES

CLASSIFICAC	N. BÉ	QUANT.	C. GESTO	T. ADQUISICIÓ	COST ADQUI.	CENTRE	PLANTA	V.B.C.	F.A.
		DESCRIPCIÓ	C. COST		D- ALTA	UBICACIÓ	ESPAI	DOT. AMORT	V.C.
330206	14643	4	ES	INSPECCIÓ FÍSICA O INVENTARI	0	Poliesportiu Can Marcet - c. Riu-Sec, 44B-80		0	0
		ALTAVEUS			01/01/2006			0	0
330102	14644	1	ES	INSPECCIÓ FÍSICA O INVENTARI	0	Poliesportiu Can Marcet - c. Riu-Sec, 44B-80		0	0
		APARCAMENT DE BICICLETES			01/01/2006			0	0
330101	14645	9	ES	INSPECCIÓ FÍSICA O INVENTARI	0	Poliesportiu Can Marcet - c. Riu-Sec, 44B-80		0	0
		ARMARI			01/01/2006			0	0
330101	14646	28	ES	INSPECCIÓ FÍSICA O INVENTARI	0	Poliesportiu Can Marcet - c. Riu-Sec, 44B-80		0	0
		BANC			01/01/2006			0	0
330102	14647	11	ES	INSPECCIÓ FÍSICA O INVENTARI	0	Poliesportiu Can Marcet - c. Riu-Sec, 44B-80		0	0
		BANC			01/01/2006			0	0
330101	14648	1	ES	INSPECCIÓ FÍSICA O INVENTARI	0	Poliesportiu Can Marcet - c. Riu-Sec, 44B-80		0	0
		BUC			01/01/2006			0	0
320101	14649		ES	INSPECCIÓ FÍSICA O INVENTARI	0	Poliesportiu Can Marcet - c. Riu-Sec, 44B-80		0	0
		BUFADORA			01/01/2006			0	0
330101	14650	10	ES	INSPECCIÓ FÍSICA O INVENTARI	0	Poliesportiu Can Marcet - c. Riu-Sec, 44B-80		0	0
		CADIRA			01/01/2006			0	0
330101	14651	2	ES	INSPECCIÓ FÍSICA O INVENTARI	0	Poliesportiu Can Marcet - c. Riu-Sec, 44B-80		0	0
		LLITERA			01/01/2006			0	0

AJUNTAMENT-AJUNTAMENT DE SABADELL

Data obtenció 19/02/2024 9:21
Pàg. 307

LLIBRE A LLIBRE A: BENS, DRETS I OBLIGACIONS DE L'ENT LOCAL

EPÍGRAF: I.2 SERVEI PÚBLIC

SUBEPÍGRAF: I.2.C MOBLES

CLASSIFICAC	N. BÉ	QUANT.	C. GESTO	T. ADQUISICIÓ	COST ADQUI.	CENTRE	PLANTA	V.B.C.	F.A.
		DESCRIPCIÓ	C. COST		D- ALTA	UBICACIÓ	ESPAI	DOT. AMORT	V.C.
320102	14652		ES	INSPECCIÓ FÍSICA O INVENTARI	0	Poliesportiu Can Marcet - c. Riu-Sec, 44B-80		0	0
		CARRETO			01/01/2006			0	0
330102	14653	1	ES	INSPECCIÓ FÍSICA O INVENTARI	0	Poliesportiu Can Marcet - c. Riu-Sec, 44B-80		0	0
		Font - Poliesportiu Can Marcet			01/01/2006			0	0
320103	14654		ES	INSPECCIÓ FÍSICA O INVENTARI	0	Poliesportiu Can Marcet - c. Riu-Sec, 44B-80		0	0
		FOTOMETRE			01/01/2006			0	0
330205	14655		ES	INSPECCIÓ FÍSICA O INVENTARI	0	Poliesportiu Can Marcet - c. Riu-Sec, 44B-80		0	0
		EQUIP DE MEGAFONIA			01/01/2006			0	0
330206	14656	2	ES	INSPECCIÓ FÍSICA O INVENTARI	0	Poliesportiu Can Marcet - c. Riu-Sec, 44B-80		0	0
		MICROFON SENSE FIL			01/01/2006			0	0
330103	14657	2	ES	INSPECCIÓ FÍSICA O INVENTARI	0	Poliesportiu Can Marcet - c. Riu-Sec, 44B-80		0	0
		PORTERIA DE FUTBET			01/01/2006			0	0
320101	14658		ES	INSPECCIÓ FÍSICA O INVENTARI	0	Poliesportiu Can Marcet - c. Riu-Sec, 44B-80		0	0
		ROBOT NETEJAFONS			01/01/2006			0	0
330101	14660	2	ES	INSPECCIÓ FÍSICA O INVENTARI	0	Poliesportiu Can Marcet - c. Riu-Sec, 44B-80		0	0
		TAMBORET			01/01/2006			0	0
330101	14661	6	ES	INSPECCIÓ FÍSICA O INVENTARI	0	Poliesportiu Can Marcet - c. Riu-Sec, 44B-80		0	0
		TAULA			01/01/2006			0	0

AJUNTAMENT-AJUNTAMENT DE SABADELL

Data obtenció 19/02/2024 9:21
Pàg. 308

LLIBRE A LLIBRE A: BENS, DRETS I OBLIGACIONS DE L'ENT LOCAL

EPÍGRAF: I.2 SERVEI PÚBLIC

SUBEPÍGRAF: I.2.C MOBLES

CLASSIFICAC	N. BÉ	QUANT.	C. GESTO	T. ADQUISICIÓ	COST ADQUI.	CENTRE	PLANTA	V.B.C.	F.A.
		DESCRIPCIÓ	C. COST		D- ALTA	UBICACIÓ	ESPAI	DOT. AMORT	V.C.
330102	14662	4	ES	INSPECCIÓ FÍSICA O INVENTARI	0	Poliesportiu Can Marcet - c. Riu-Sec, 44B-80		0	0
		TAULA DE PIC-NIC			01/01/2006			0	0
330103	14663	4	ES	INSPECCIÓ FÍSICA O INVENTARI	0	Poliesportiu Can Marcet - c. Riu-Sec, 44B-80		0	0
		TORRE DE BASQUET			01/01/2006			0	0
330206	14664	2	ES	INSPECCIÓ FÍSICA O INVENTARI	0	Poliesportiu Ca n'Oriach - rda. Navacerrada, 12-58		0	0
		BAFLES			01/01/2006			0	0
330103	14665	2	ES	INSPECCIÓ FÍSICA O INVENTARI	0	Poliesportiu Can Marcet - c. Riu-Sec, 44B-80		0	0
		TORRE DE MINI-BASQUET			01/01/2006			0	0
330103	14666	2	ES	INSPECCIÓ FÍSICA O INVENTARI	0	Poliesportiu Can Marcet - c. Riu-Sec, 44B-80		0	0
		XARXA PARAPILOTES			01/01/2006			0	0
330206	14667	330.206	ES	INSPECCIÓ FÍSICA O INVENTARI	0	Poliesportiu Ca n'Oriach - rda. Navacerrada, 12-58		0	0
		MICROFON			01/01/2006			0	0
330101	14668	4	ES	INSPECCIÓ FÍSICA O INVENTARI	0	Poliesportiu Can Marcet - c. Riu-Sec, 44B-80		0	0
		ARMARI			01/01/2006			0	0
330101	14669	9	ES	INSPECCIÓ FÍSICA O INVENTARI	0	Poliesportiu Can Marcet - c. Riu-Sec, 44B-80		0	0
		BANC			01/01/2006			0	0
330103	14670	1	ES	INSPECCIÓ FÍSICA O INVENTARI	0	Poliesportiu Can Marcet - c. Riu-Sec, 44B-80		0	0
		BARRA D'EQUILIBRI			01/01/2006			0	0

AJUNTAMENT-AJUNTAMENT DE SABADELL

Data obtenció 19/02/2024 9:21
Pàg. 309

LLIBRE A LLIBRE A: BENS, DRETS I OBLIGACIONS DE L'ENT LOCAL

EPÍGRAF: I.2 SERVEI PÚBLIC

SUBEPÍGRAF: I.2.C MOBLES

CLASSIFICAC	N. BÉ	QUANT.	C. GESTO	T. ADQUISICIÓ	COST ADQUI.	CENTRE	PLANTA	V.B.C.	F.A.
		DESCRIPCIÓ	C. COST		D- ALTA	UBICACIÓ	ESPAI	DOT. AMORT	V.C.
330101	14671	58	ES	INSPECCIÓ FÍSICA O INVENTARI	0	Poliesportiu Can Marcet - c. Riu-Sec, 44B-80		0	0
		CADIRA			01/01/2006			0	0
330101	14672	1	ES	INSPECCIÓ FÍSICA O INVENTARI	0	Poliesportiu Ca n'Oriach - rda. Navacerrada, 12-58		0	0
		BANC DE TREBALL			01/01/2006			0	0
330103	14673	14	ES	INSPECCIÓ FÍSICA O INVENTARI	0	Poliesportiu Can Marcet - c. Riu-Sec, 44B-80		0	0
		ESPATLLERA			01/01/2006			0	0
330103	14674	1	ES	INSPECCIÓ FÍSICA O INVENTARI	0	Poliesportiu Can Marcet - c. Riu-Sec, 44B-80		0	0
		LLIT ELASTIC			01/01/2006			0	0
330106	14675		ES	INSPECCIÓ FÍSICA O INVENTARI	0	Poliesportiu Can Marcet - c. Riu-Sec, 44B-80		0	0
		PANTALLA DE RETROPROJECTOR			01/01/2006			0	0
330103	14676	1	ES	INSPECCIÓ FÍSICA O INVENTARI	0	Poliesportiu Can Marcet - c. Riu-Sec, 44B-80		0	0
		PLINTON			01/01/2006			0	0
330103	14677	2	ES	INSPECCIÓ FÍSICA O INVENTARI	0	Poliesportiu Can Marcet - c. Riu-Sec, 44B-80		0	0
		POLTRE			01/01/2006			0	0
330106	14678		ES	INSPECCIÓ FÍSICA O INVENTARI	0	Poliesportiu Can Marcet - c. Riu-Sec, 44B-80		0	0
		RETROPROJECTOR			01/01/2006			0	0
320101	14679		ES	INSPECCIÓ FÍSICA O INVENTARI	0	Poliesportiu Ca n'Oriach - rda. Navacerrada, 12-58		0	0
		TORN			01/01/2006			0	0

AJUNTAMENT-AJUNTAMENT DE SABADELL

Data obtenció 19/02/2024 9:21
Pàg. 310

LLIBRE A LLIBRE A: BENS, DRETS I OBLIGACIONS DE L'ENT LOCAL

EPÍGRAF: I.2 SERVEI PÚBLIC

SUBEPÍGRAF: I.2.C MOBLES

CLASSIFICAC	N. BÉ	QUANT.	C. GESTO	T. ADQUISICIÓ	COST ADQUI.	CENTRE	PLANTA	V.B.C.	F.A.
		DESCRIPCIÓ	C. COST		D- ALTA	UBICACIÓ	ESPAI	DOT. AMORT	V.C.
330101	14680	1	ES	INSPECCIÓ FÍSICA O INVENTARI	0	Poliesportiu Can Marcet - c. Riu-Sec, 44B-80		0	0
		TAMBORET			01/01/2006			0	0
330101	14681	5	ES	INSPECCIÓ FÍSICA O INVENTARI	0	Poliesportiu Can Marcet - c. Riu-Sec, 44B-80		0	0
		TAULA			01/01/2006			0	0
330103	14682	7	ES	INSPECCIÓ FÍSICA O INVENTARI	0	Poliesportiu Can Marcet - c. Riu-Sec, 44B-80		0	0
		TAULA DE PING-PONG			01/01/2006			0	0
330103	14683	4	ES	INSPECCIÓ FÍSICA O INVENTARI	0	Poliesportiu Can Marcet - c. Riu-Sec, 44B-80		0	0
		TRAMPOLI			01/01/2006			0	0
330101	14684	1	ES	INSPECCIÓ FÍSICA O INVENTARI	0	Poliesportiu Ca n'Oriach - rda. Navacerrada, 12-58		0	0
		ARMARI D'EINES			01/01/2006			0	0
330104	14685		ES	INSPECCIÓ FÍSICA O INVENTARI	0	Poliesportiu Can Marcet - c. Riu-Sec, 44B-80		0	0
		TELEVISOR			01/01/2006			0	0
330104	14686		ES	INSPECCIÓ FÍSICA O INVENTARI	0	Poliesportiu Can Marcet - c. Riu-Sec, 44B-80		0	0
		VIDEO			01/01/2006			0	0
330101	14687	11	ES	COMPRA	2.638,57	Poliesportiu Ca n'Oriach - rda. Navacerrada, 12-58		2.638,57	2.638,57
		TAQUILLES			31/12/2006			0	0
330101	14688	22	ES	INSPECCIÓ FÍSICA O INVENTARI	0	Poliesportiu Ca n'Oriach - rda. Navacerrada, 12-58		0	0
		BANC VESTIDOR			01/01/2006			0	0

AJUNTAMENT-AJUNTAMENT DE SABADELL

Data obtenció 19/02/2024 9:21
 Pàg. 311

LLIBRE A LLIBRE A: BENS, DRETS I OBLIGACIONS DE L'ENT LOCAL

EPÍGRAF: I.2 SERVEI PÚBLIC

SUBEPÍGRAF: I.2.C MOBLES

CLASSIFICAC	N. BÉ	QUANT.	C. GESTO	T. ADQUISICIÓ	COST ADQUI.	CENTRE	PLANTA	V.B.C.	F.A.
		DESCRIPCIÓ	C. COST		D- ALTA	UBICACIÓ	ESPAI	DOT. AMORT	V.C.
330101	14689	1	ES	INSPECCIÓ FÍSICA O INVENTARI	0	Poliesportiu Ca n'Oriach - rda. Navacerrada, 12-58		0	0
		BUC			01/01/2006			0	0
330101	14690	1	ES	INSPECCIÓ FÍSICA O INVENTARI	0	Poliesportiu Ca n'Oriach - rda. Navacerrada, 12-58		0	0
		LLITERA			01/01/2006			0	0
330101	14691	14	ES	INSPECCIÓ FÍSICA O INVENTARI	0	Poliesportiu Ca n'Oriach - rda. Navacerrada, 12-58		0	0
		TAULA			01/01/2006			0	0
330101	14692	1	ES	INSPECCIÓ FÍSICA O INVENTARI	0	Poliesportiu Ca n'Oriach - rda. Navacerrada, 12-58		0	0
		TAULA			01/01/2006			0	0
330101	14693	63	ES	INSPECCIÓ FÍSICA O INVENTARI	0	Poliesportiu Ca n'Oriach - rda. Navacerrada, 12-58		0	0
		CADIRA			01/01/2006			0	0
330101	14694	1	CU	INSPECCIÓ FÍSICA O INVENTARI	0	La Sala Miguel Hernández - rda. Roureda, 22-24		0	0
		ARMARI			01/01/2006			0	0
330101	14695	2	ES	INSPECCIÓ FÍSICA O INVENTARI	0	Poliesportiu Ca n'Oriach - rda. Navacerrada, 12-58		0	0
		ARMARI			01/01/2006			0	0
330206	14696	2	CU	INSPECCIÓ FÍSICA O INVENTARI	0	La Sala Miguel Hernández - rda. Roureda, 22-24		0	0
		BAFLE			01/01/2006			0	0
330101	14697	1	ES	INSPECCIÓ FÍSICA O INVENTARI	0	Poliesportiu Ca n'Oriach - rda. Navacerrada, 12-58		0	0
		ARMARI			01/01/2006			0	0

AJUNTAMENT-AJUNTAMENT DE SABADELL

Data obtenció 19/02/2024 9:21
Pàg. 312

LLIBRE A LLIBRE A: BENS, DRETS I OBLIGACIONS DE L'ENT LOCAL

EPÍGRAF: I.2 SERVEI PÚBLIC

SUBEPÍGRAF: I.2.C MOBLES

CLASSIFICAC N. BÉ	QUANT.	C. GESTO T. ADQUISICIÓ	COST ADQUI.	CENTRE	PLANTA	V.B.C.	F.A.
	DESCRIPCIÓ	C. COST	D- ALTA	UBICACIÓ	ESPAI	DOT. AMORT	V.C.
330202	14698	CU INSPECCIÓ FÍSICA O INVENTARI	0	La Sala Miguel Hernández - rda. Roureda, 22-24		0	0
	INSTAL-LACIO FOCUS		01/01/2006			0	0
330202	14699	CU INSPECCIÓ FÍSICA O INVENTARI	0	La Sala Miguel Hernández - rda. Roureda, 22-24		0	0
	CABLEJAT D'I-LUMINACIO		01/01/2006			0	0
330101	14700	321 CU COMPRA	38.776,80	La Sala Miguel Hernández - rda. Roureda, 22-24		38.776,80	38.776,80
	CADIRA		01/01/1999			0	0
330206	14701	16 CU INSPECCIÓ FÍSICA O INVENTARI	0	La Sala Miguel Hernández - rda. Roureda, 22-24		0	0
	MICROFON		01/01/2006			0	0
330204	14702	CU INSPECCIÓ FÍSICA O INVENTARI	0	La Sala Miguel Hernández - rda. Roureda, 22-24		0	0
	CAMETES		01/01/2006			0	0
330104	14703	CU INSPECCIÓ FÍSICA O INVENTARI	0	La Sala Miguel Hernández - rda. Roureda, 22-24		0	0
	Compact disc doble		01/01/2006			0	0
330202	14704	CU INSPECCIÓ FÍSICA O INVENTARI	0	La Sala Miguel Hernández - rda. Roureda, 22-24		0	0
	INSTAL-LACIÓ DE FOCUS		01/01/2006			0	0
330206	14705	1 CU INSPECCIÓ FÍSICA O INVENTARI	0	La Sala Miguel Hernández - rda. Roureda, 22-24		0	0
	MICROFON SENSE FIL		01/01/2006			0	0
330206	14706	2 CU INSPECCIÓ FÍSICA O INVENTARI	0	La Sala Miguel Hernández - rda. Roureda, 22-24		0	0
	MICROFON		01/01/2006			0	0

AJUNTAMENT-AJUNTAMENT DE SABADELL

Data obtenció 19/02/2024 9:21
Pàg. 313

LLIBRE A LLIBRE A: BENS, DRETS I OBLIGACIONS DE L'ENT LOCAL

EPÍGRAF: I.2 SERVEI PÚBLIC

SUBEPÍGRAF: I.2.C MOBLES

CLASSIFICAC	N. BÉ	QUANT.	C. GESTO	T. ADQUISICIÓ	COST ADQUI.	CENTRE	PLANTA	V.B.C.	F.A.
		DESCRIPCIÓ	C. COST		D- ALTA	UBICACIÓ	ESPAI	DOT. AMORT	V.C.
330207	14707		CU	INSPECCIÓ FÍSICA O INVENTARI	0	La Sala Miguel Hernández - rda. Roureda, 22-24		0	0
		MOSTRADOR			01/01/2006			0	0
330201	14708		CU	INSPECCIÓ FÍSICA O INVENTARI	0	La Sala Miguel Hernández - rda. Roureda, 22-24		0	0
		REPRODUCTOR			01/01/2006			0	0
330202	14709		CU	INSPECCIÓ FÍSICA O INVENTARI	0	La Sala Miguel Hernández - rda. Roureda, 22-24		0	0
		TAULA D'IL·LUMINACIO			01/01/2006			0	0
330206	14710	1	CU	INSPECCIÓ FÍSICA O INVENTARI	0	La Sala Miguel Hernández - rda. Roureda, 22-24		0	0
		TAULA DE MECLES			01/01/2006			0	0
330204	14711		CU	INSPECCIÓ FÍSICA O INVENTARI	0	La Sala Miguel Hernández - rda. Roureda, 22-24		0	0
		TELO			01/01/2006			0	0
330101	14712	3	ES	INSPECCIÓ FÍSICA O INVENTARI	0	Camp de futbol Can Puiggener - c. Puig de la Creu		0	0
		TAULA			01/01/2006			0	0
330206	14713	4	ES	INSPECCIÓ FÍSICA O INVENTARI	0	Camp de futbol Can Rull - c. Lucreci, 3-47		0	0
		ALTAVEUS			01/01/2006			0	0
330101	14714	4	ES	INSPECCIÓ FÍSICA O INVENTARI	0	Camp de futbol Can Puiggener - c. Puig de la Creu		0	0
		TAULA			01/01/2006			0	0
330101	14715	4	ES	INSPECCIÓ FÍSICA O INVENTARI	0	Camp de futbol Can Rull - c. Lucreci, 3-47		0	0

AJUNTAMENT-AJUNTAMENT DE SABADELL

Data obtenció 19/02/2024 9:21
Pàg. 314

LLIBRE A LLIBRE A: BENS, DRETS I OBLIGACIONS DE L'ENT LOCAL

EPÍGRAF: I.2 SERVEI PÚBLIC

SUBEPÍGRAF: I.2.C MOBLES

CLASSIFICAC N. BÉ	QUANT.	DESCRIPCIÓ	C. GESTO T. ADQUISICIÓ	COST ADQUI.	CENTRE	PLANTA	V.B.C.	F.A.
			C. COST	D- ALTA	UBICACIÓ	ESPAI	DOT. AMORT	V.C.
		ARMARI		01/01/2006			0	0
330101	14716	36	ES INSPECCIÓ FÍSICA O INVENTARI	0	Camp de futbol Can Rull - c. Lucreci, 3-47		0	0
		BANC		01/01/2006			0	0
330101	14717	5	ES INSPECCIÓ FÍSICA O INVENTARI	0	Camp de futbol Can Puiggener - c. Puig de la Creu		0	0
		CADIRA		01/01/2006			0	0
330101	14718	1	ES INSPECCIÓ FÍSICA O INVENTARI	0	Camp de futbol Can Puiggener - c. Puig de la Creu		0	0
		ARXIVADOR		01/01/2006			0	0
330101	14719	5	ES INSPECCIÓ FÍSICA O INVENTARI	0	Camp de futbol Can Puiggener - c. Puig de la Creu		0	0
		ARMARI		01/01/2006			0	0
330101	14720	20	ES INSPECCIÓ FÍSICA O INVENTARI	0	Camp de futbol Can Puiggener - c. Puig de la Creu		0	0
		BANC VESTUARI		01/01/2006			0	0
330101	14721	1	ES INSPECCIÓ FÍSICA O INVENTARI	0	Camp de futbol Can Puiggener - c. Puig de la Creu		0	0
		LLITERA		01/01/2006			0	0
320101	14722		ES INSPECCIÓ FÍSICA O INVENTARI	0	Camp de futbol Can Rull - c. Lucreci, 3-47		0	0
		BUFADORA		01/01/2006			0	0

AJUNTAMENT-AJUNTAMENT DE SABADELL

Data obtenció 19/02/2024 9:21
Pàg. 315

LLIBRE A LLIBRE A: BENS, DRETS I OBLIGACIONS DE L'ENT LOCAL

EPÍGRAF: I.2 SERVEI PÚBLIC

SUBEPÍGRAF: I.2.C MOBLES

CLASSIFICAC	N. BÉ	QUANT.	C. GESTO	T. ADQUISICIÓ	COST ADQUI.	CENTRE	PLANTA	V.B.C.	F.A.
		DESCRIPCIÓ	C. COST		D- ALTA	UBICACIÓ	ESPAI	DOT. AMORT	V.C.
330101	14723	6	ES	INSPECCIÓ FÍSICA O INVENTARI	0	Camp de futbol Can Rull - c. Lucreci, 3-47		0	0
		CADIRA			01/01/2006			0	0
320101	14724		ES	INSPECCIÓ FÍSICA O INVENTARI	0	Camp de futbol Can Rull - c. Lucreci, 3-47		0	0
		CARRO MARCATGE CAMP			01/01/2006			0	0
320101	14725		ES	INSPECCIÓ FÍSICA O INVENTARI	0	Camp de futbol Can Rull - c. Lucreci, 3-47		0	0
		CARRO MARCATGE CAMP			01/01/2006			0	0
330103	14726	1	ES	INSPECCIÓ FÍSICA O INVENTARI	0	Camp de futbol Can Rull - c. Lucreci, 3-47		0	0
		MARCADOR			01/01/2006			0	0
330103	14727	6	ES	INSPECCIÓ FÍSICA O INVENTARI	0	Camp de futbol Can Puiggener - c. Puig de la Creu		0	0
		PORTERIA			01/01/2006			0	0
330206	14728	1	ES	INSPECCIÓ FÍSICA O INVENTARI	0	Camp de futbol Can Rull - c. Lucreci, 3-47		0	0
		EQUIP DE MEGAFONIA			01/01/2006			0	0
330206	14729	1	ES	INSPECCIÓ FÍSICA O INVENTARI	0	Camp de futbol Can Rull - c. Lucreci, 3-47		0	0
		MICROFON SENSE FIL			01/01/2006			0	0
330101	14730	2	ES	INSPECCIÓ FÍSICA O INVENTARI	0	Camp de futbol Can Puiggener - c. Puig de la Creu		0	0
		BANC			01/01/2006			0	0

AJUNTAMENT-AJUNTAMENT DE SABADELL

Data obtenció 19/02/2024 9:21
Pàg. 316

LLIBRE A LLIBRE A: BENS, DRETS I OBLIGACIONS DE L'ENT LOCAL

EPÍGRAF: I.2 SERVEI PÚBLIC

SUBEPÍGRAF: I.2.C MOBLES

CLASSIFICAC	N. BÉ	QUANT.	C. GESTO	T. ADQUISICIÓ	COST ADQUI.	CENTRE	PLANTA	V.B.C.	F.A.
		DESCRIPCIÓ	C. COST		D- ALTA	UBICACIÓ	ESPAI	DOT. AMORT	V.C.
330103	14731	6	ES	INSPECCIÓ FÍSICA O INVENTARI	0	Camp de futbol Can Puiggener - c. Puig de la Creu		0	0
		XARXA PROTECTORA			01/01/2006			0	0
330103	14732	2	ES	INSPECCIÓ FÍSICA O INVENTARI	0	Camp de futbol Can Rull - c. Lucreci, 3-47		0	0
		PARAPILOTES			01/01/2006			0	0
330103	14733	2	ES	INSPECCIÓ FÍSICA O INVENTARI	0	Camp de futbol Can Rull - c. Lucreci, 3-47		0	0
		PORTERIA FUTBET			01/01/2006			0	0
330103	14734	1	ES	INSPECCIÓ FÍSICA O INVENTARI	0	Camp de futbol Can Puiggener - c. Puig de la Creu		0	0
		MARCADOR			01/01/2006			0	0
330103	14735	4	ES	INSPECCIÓ FÍSICA O INVENTARI	0	Camp de futbol Can Rull - c. Lucreci, 3-47		0	0
		PORTERIA			01/01/2006			0	0
330103	14736	8	ES	INSPECCIÓ FÍSICA O INVENTARI	0	Camp de futbol Can Rull - c. Lucreci, 3-47		0	0
		PORTERIA			01/01/2006			0	0
330103	14737	1	ES	INSPECCIÓ FÍSICA O INVENTARI	0	Camp de futbol Can Puiggener - c. Puig de la Creu		0	0
		GABIA DE MATERIAL			01/01/2006			0	0
330103	14738	1	ES	INSPECCIÓ FÍSICA O INVENTARI	0	Camp de futbol Can Rull - c. Lucreci, 3-47		0	0
		REIXA DRAGMA			01/01/2006			0	0

AJUNTAMENT-AJUNTAMENT DE SABADELL

Data obtenció 19/02/2024 9:21
Pàg. 317

LLIBRE A LLIBRE A: BENS, DRETS I OBLIGACIONS DE L'ENT LOCAL

EPÍGRAF: I.2 SERVEI PÚBLIC

SUBEPÍGRAF: I.2.C MOBLES

CLASSIFICAC	N. BÉ	QUANT.	C. GESTO	T. ADQUISICIÓ	COST ADQUI.	CENTRE	PLANTA	V.B.C.	F.A.
		DESCRIPCIÓ	C. COST		D- ALTA	UBICACIÓ	ESPAI	DOT. AMORT	V.C.
330101	14739	4	ES	INSPECCIÓ FÍSICA O INVENTARI	0	Camp de futbol Can Rull - c. Lucreci, 3-47		0	0
		TAULA			01/01/2006			0	0
320101	14740		ES	INSPECCIÓ FÍSICA O INVENTARI	0	Camp de futbol Can Puiggener - c. Puig de la Creu		0	0
		CARRO MARCATGE CAMP			01/01/2006			0	0
330103	14741	2	ES	INSPECCIÓ FÍSICA O INVENTARI	0	Camp de futbol Can Rull - c. Lucreci, 3-47		0	0
		TORRE DE BASQUET			01/01/2006			0	0
320102	14742		ES	INSPECCIÓ FÍSICA O INVENTARI	0	Camp de futbol Can Puiggener - c. Puig de la Creu		0	0
		CARRETILLA			01/01/2006			0	0
330102	14743	1	ES	INSPECCIÓ FÍSICA O INVENTARI	0	Camp de futbol Can Puiggener - c. Puig de la Creu		0	0
		Font - Camp de futbol municipal Can Puiggener			01/01/2006			0	0
330103	14744	2	ES	INSPECCIÓ FÍSICA O INVENTARI	0	Camp de futbol Can Rull - c. Lucreci, 3-47		0	0
		TORRE DE MINI-BASQUET			01/01/2006			0	0
330103	14745	6	ES	INSPECCIÓ FÍSICA O INVENTARI	0	Camp de futbol Can Puiggener - c. Puig de la Creu		0	0
		TANCA DELIMITADORA			01/01/2006			0	0
330206	14746	1	ES	INSPECCIÓ FÍSICA O INVENTARI	0	Camp de futbol Can Puiggener - c. Puig de la Creu		0	0

AJUNTAMENT-AJUNTAMENT DE SABADELL

Data obtenció 19/02/2024 9:21
 Pàg. 318

LLIBRE A LLIBRE A: BENS, DRETS I OBLIGACIONS DE L'ENT LOCAL

EPÍGRAF: I.2 SERVEI PÚBLIC

SUBEPÍGRAF: I.2.C MOBLES

CLASSIFICAC	N. BÉ	QUANT.	DESCRIPCIÓ	C. GESTO	T. ADQUISICIÓ	COST ADQUI.	CENTRE	PLANTA	V.B.C.	F.A.
				C. COST		D- ALTA	UBICACIÓ	ESPAI	DOT. AMORT	V.C.
			MEGAFONIA			01/01/2006			0	0
330206	14747	3		ES INSPECCIÓ FÍSICA O INVENTARI		0	Camp de futbol Can Puiggener - c. Puig de la Creu		0	0
			ALTAVEU			01/01/2006			0	0
330204	14748			CU INSPECCIÓ FÍSICA O INVENTARI		0	La Sala Miguel Hernández - rda. Roureda, 22-24		0	0
			CAMETES			01/01/2006			0	0
330204	14749			CU INSPECCIÓ FÍSICA O INVENTARI		0	La Sala Miguel Hernández - rda. Roureda, 22-24		0	0
			CAMETES			01/01/2006			0	0
330204	14750			CU INSPECCIÓ FÍSICA O INVENTARI		0	La Sala Miguel Hernández - rda. Roureda, 22-24		0	0
			CAMETES			01/01/2006			0	0
330204	14751			CU INSPECCIÓ FÍSICA O INVENTARI		0	La Sala Miguel Hernández - rda. Roureda, 22-24		0	0
			CAMETES			01/01/2006			0	0
330204	14752			CU INSPECCIÓ FÍSICA O INVENTARI		0	La Sala Miguel Hernández - rda. Roureda, 22-24		0	0
			CAMETES			01/01/2006			0	0
330204	14753			CU INSPECCIÓ FÍSICA O INVENTARI		0	La Sala Miguel Hernández - rda. Roureda, 22-24		0	0
			CAMETES			01/01/2006			0	0
330204	14754			CU INSPECCIÓ FÍSICA O INVENTARI		0	La Sala Miguel Hernández - rda. Roureda, 22-24		0	0
			CAMETES			01/01/2006			0	0

AJUNTAMENT-AJUNTAMENT DE SABADELL

Data obtenció 19/02/2024 9:21
Pàg. 319

LLIBRE A LLIBRE A: BENS, DRETS I OBLIGACIONS DE L'ENT LOCAL

EPÍGRAF: I.2 SERVEI PÚBLIC

SUBEPÍGRAF: I.2.C MOBLES

CLASSIFICAC	N. BÉ	QUANT.	C. GESTO	T. ADQUISICIÓ	COST ADQUI.	CENTRE	PLANTA	V.B.C.	F.A.
		DESCRIPCIÓ	C. COST		D- ALTA	UBICACIÓ	ESPAI	DOT. AMORT	V.C.
330206	14755	2	RC	INSPECCIÓ FÍSICA O INVENTARI	0	Centre d'entitats Torre-Romeu - c. Francolí, 11-25		0	0
		ALTAVEUS			01/01/2006			0	0
330101	14756	21	RC	INSPECCIÓ FÍSICA O INVENTARI	0	Centre d'entitats Torre-Romeu - c. Francolí, 11-25		0	0
		ARMARI			01/01/2006			0	0
330101	14757	1	RC	INSPECCIÓ FÍSICA O INVENTARI	0	Centre d'entitats Torre-Romeu - c. Francolí, 11-25		0	0
		ARXIVADOR			01/01/2006			0	0
330101	14758	1	RC	INSPECCIÓ FÍSICA O INVENTARI	0	Centre d'entitats Torre-Romeu - c. Francolí, 11-25		0	0
		BANC			01/01/2006			0	0
330101	14759	6	RC	INSPECCIÓ FÍSICA O INVENTARI	0	Centre d'entitats Torre-Romeu - c. Francolí, 11-25		0	0
		BUC			01/01/2006			0	0
330101	14760	10	RC	INSPECCIÓ FÍSICA O INVENTARI	0	Centre d'entitats Torre-Romeu - c. Francolí, 11-25		0	0
		CABALLET PINTOR DE FUSTA			01/01/2006			0	0
330104	14761		RC	INSPECCIÓ FÍSICA O INVENTARI	0	Centre d'entitats Torre-Romeu - c. Francolí, 11-25		0	0
		CADENA DE MUSICA			01/01/2006			0	0

AJUNTAMENT-AJUNTAMENT DE SABADELL

Data obtenció 19/02/2024 9:21
Pàg. 320

LLIBRE A LLIBRE A: BENS, DRETS I OBLIGACIONS DE L'ENT LOCAL

EPÍGRAF: I.2 SERVEI PÚBLIC

SUBEPÍGRAF: I.2.C MOBLES

CLASSIFICAC	N. BÉ	QUANT.	C. GESTO	T. ADQUISICIÓ	COST ADQUI.	CENTRE	PLANTA	V.B.C.	F.A.
		DESCRIPCIÓ	C. COST		D- ALTA	UBICACIÓ	ESPAI	DOT. AMORT	V.C.
330101	14762	339	RC COMPRA		40.951,20	Centre d'entitats Torre-Romeu - c. Francolí, 11-25		40.951,20	40.951,20
		CADIRA			31/12/2004			0	0
330101	14763	9	RC INSPECCIÓ FÍSICA O INVENTARI		0	Centre d'entitats Torre-Romeu - c. Francolí, 11-25		0	0
		CADIRA			01/01/2006			0	0
330101	14764	1	RC INSPECCIÓ FÍSICA O INVENTARI		0	Centre d'entitats Torre-Romeu - c. Francolí, 11-25		0	0
		LLITERA			01/01/2006			0	0
330206	14765	1	RC INSPECCIÓ FÍSICA O INVENTARI		0	Centre d'entitats Torre-Romeu - c. Francolí, 11-25		0	0
		EQUIP DE SO			01/01/2006			0	0
320102	14766		RC INSPECCIÓ FÍSICA O INVENTARI		0	Centre d'entitats Torre-Romeu - c. Francolí, 11-25		0	0
		ESCALA DE SEGURETAT			01/01/2006			0	0
330101	14767	7	RC COMPRA		6.987,47	Centre d'entitats Torre-Romeu - c. Francolí, 11-25		6.987,47	6.987,47
		MOBLE PRESTATGERIA			31/12/2005			0	0
330106	14768		RC INSPECCIÓ FÍSICA O INVENTARI		0	Centre d'entitats Torre-Romeu - c. Francolí, 11-25		0	0
		FOTOCOPIADORA			01/01/2006			0	0

AJUNTAMENT-AJUNTAMENT DE SABADELL

Data obtenció 19/02/2024 9:21
Pàg. 321

LLIBRE A LLIBRE A: BENS, DRETS I OBLIGACIONS DE L'ENT LOCAL

EPÍGRAF: I.2 SERVEI PÚBLIC

SUBEPÍGRAF: I.2.C MOBLES

CLASSIFICAC	N. BÉ	QUANT.	C. GESTO	T. ADQUISICIÓ	COST ADQUI.	CENTRE	PLANTA	V.B.C.	F.A.
		DESCRIPCIÓ	C. COST		D- ALTA	UBICACIÓ	ESPAI	DOT. AMORT	V.C.
330104	14769		RC	INSPECCIÓ FÍSICA O INVENTARI	0	Centre d'entitats Torre-Romeu - c. Francolí, 11-25		0	0
		MAQUINA DE COSIR			01/01/2006			0	0
330104	14770		RC	INSPECCIÓ FÍSICA O INVENTARI	0	Centre d'entitats Torre-Romeu - c. Francolí, 11-25		0	0
		MAQUINA DE COSIR			01/01/2006			0	0
330104	14771		RC	INSPECCIÓ FÍSICA O INVENTARI	0	Centre d'entitats Torre-Romeu - c. Francolí, 11-25		0	0
		MAQUINA DE COSIR			01/01/2006			0	0
330206	14772	3	RC	INSPECCIÓ FÍSICA O INVENTARI	0	Centre d'entitats Torre-Romeu - c. Francolí, 11-25		0	0
		MICROFON			01/01/2006			0	0
330104	14773		RC	INSPECCIÓ FÍSICA O INVENTARI	0	Centre d'entitats Torre-Romeu - c. Francolí, 11-25		0	0
		NEVERA			01/01/2006			0	0
330106	14774		RC	INSPECCIÓ FÍSICA O INVENTARI	0	Centre d'entitats Torre-Romeu - c. Francolí, 11-25		0	0
		PANTALLA DE DIAPOSITIVES			01/01/2006			0	0
330101	14775	1	RC	INSPECCIÓ FÍSICA O INVENTARI	0	Centre d'entitats Torre-Romeu - c. Francolí, 11-25		0	0
		PISSARRA MOBIL			01/01/2006			0	0

AJUNTAMENT-AJUNTAMENT DE SABADELL

Data obtenció 19/02/2024 9:21
Pàg. 322

LLIBRE A LLIBRE A: BENS, DRETS I OBLIGACIONS DE L'ENT LOCAL

EPÍGRAF: I.2 SERVEI PÚBLIC

SUBEPÍGRAF: I.2.C MOBLES

CLASSIFICAC	N. BÉ	QUANT.	DESCRIPCIÓ	C. GESTO	T. ADQUISICIÓ	COST ADQUI.	CENTRE	PLANTA	V.B.C.	F.A.
				C. COST		D- ALTA	UBICACIÓ	ESPAI	DOT. AMORT	V.C.
330106	14776			RC INSPECCIÓ FÍSICA O INVENTARI		0	Centre d'entitats Torre-Romeu - c. Francolí, 11-25		0	0
			RETROPROJECTOR			01/01/2006			0	0
330101	14777	1		RC INSPECCIÓ FÍSICA O INVENTARI		0	Centre d'entitats Torre-Romeu - c. Francolí, 11-25		0	0
			SOFA			01/01/2006			0	0
330101	14778	4		RC INSPECCIÓ FÍSICA O INVENTARI		0	Centre d'entitats Torre-Romeu - c. Francolí, 11-25		0	0
			TAQUILLA			01/01/2006			0	0
330205	14779			RC INSPECCIÓ FÍSICA O INVENTARI		0	Centre d'entitats Torre-Romeu - c. Francolí, 11-25		0	0
			TAULA DE SO			01/01/2006			0	0
330205	14780			RC INSPECCIÓ FÍSICA O INVENTARI		0	Centre d'entitats Torre-Romeu - c. Francolí, 11-25		0	0
			TAULA DE SO			01/01/2006			0	0
330101	14781	1		RC INSPECCIÓ FÍSICA O INVENTARI		0	Centre d'entitats Torre-Romeu - c. Francolí, 11-25		0	0
			TAULA			01/01/2006			0	0
330101	14782	2		RC INSPECCIÓ FÍSICA O INVENTARI		0	Centre d'entitats Torre-Romeu - c. Francolí, 11-25		0	0
			TAULA			01/01/2006			0	0

AJUNTAMENT-AJUNTAMENT DE SABADELL

Data obtenció 19/02/2024 9:21
Pàg. 323

LLIBRE A LLIBRE A: BENS, DRETS I OBLIGACIONS DE L'ENT LOCAL

EPÍGRAF: I.2 SERVEI PÚBLIC

SUBEPÍGRAF: I.2.C MOBLES

CLASSIFICAC	N. BÉ	QUANT.	C. GESTO	T. ADQUISICIÓ	COST ADQUI.	CENTRE	PLANTA	V.B.C.	F.A.
		DESCRIPCIÓ	C. COST		D- ALTA	UBICACIÓ	ESPAI	DOT. AMORT	V.C.
330101	14783	1	RC	INSPECCIÓ FÍSICA O INVENTARI	0	Centre d'entitats Torre-Romeu - c. Francolí, 11-25		0	0
		MOSTRADOR			01/01/2006			0	0
330101	14784	1	RC	INSPECCIÓ FÍSICA O INVENTARI	0	Centre d'entitats Torre-Romeu - c. Francolí, 11-25		0	0
		TAULA			01/01/2006			0	0
330101	14785	49	RC	INSPECCIÓ FÍSICA O INVENTARI	0	Centre d'entitats Torre-Romeu - c. Francolí, 11-25		0	0
		TAULA			01/01/2006			0	0
330104	14786		RC	INSPECCIÓ FÍSICA O INVENTARI	0	Centre d'entitats Torre-Romeu - c. Francolí, 11-25		0	0
		TELEVISOR			01/01/2006			0	0
330104	14787		RC	INSPECCIÓ FÍSICA O INVENTARI	0	Centre d'entitats Torre-Romeu - c. Francolí, 11-25		0	0
		VIDEO			01/01/2006			0	0
330101	14788	3	RC	INSPECCIÓ FÍSICA O INVENTARI	0	Centre d'entitats Torre-Romeu - c. Francolí, 11-25		0	0
		VITRINA			01/01/2006			0	0
330101	14789	183	CU	INSPECCIÓ FÍSICA O INVENTARI	0	Escola de Musica - pl. de Jean Piaget, 1-2		0	0
		CADIRA			01/01/2006			0	0
330101	14790	13	CU	INSPECCIÓ FÍSICA O INVENTARI	0	Escola de Musica - pl. de Jean Piaget, 1-2		0	0

AJUNTAMENT-AJUNTAMENT DE SABADELL

Data obtenció 19/02/2024 9:21
Pàg. 324

LLIBRE A LLIBRE A: BENS, DRETS I OBLIGACIONS DE L'ENT LOCAL

EPÍGRAF: I.2 SERVEI PÚBLIC

SUBEPÍGRAF: I.2.C MOBLES

CLASSIFICAC N. BÉ	QUANT. DESCRIPCIÓ	C. GESTO T. ADQUISICIÓ C. COST	COST ADQUI. D- ALTA	CENTRE UBICACIÓ	PLANTA ESPAI	V.B.C. DOT. AMORT	F.A. V.C.
	TAULA		01/01/2006			0	0
330104 14791		CU INSPECCIÓ FÍSICA O INVENTARI	0	Escola de Musica - pl. de Jean Piaget, 1-2		0	0
	EQUIP MUSICA		01/01/2006			0	0
330104 14792		CU INSPECCIÓ FÍSICA O INVENTARI	0	Escola de Musica - pl. de Jean Piaget, 1-2		0	0
	EQUIP MUSICA		01/01/2006			0	0
330104 14793		CU INSPECCIÓ FÍSICA O INVENTARI	0	Escola de Musica - pl. de Jean Piaget, 1-2		0	0
	EQUIP DE MUSICA		01/01/2006			0	0
320101 14794		CU INSPECCIÓ FÍSICA O INVENTARI	0	Escola de Musica - pl. de Jean Piaget, 1-2		0	0
	SULFATADORA		01/01/2006			0	0
320101 14795		CU INSPECCIÓ FÍSICA O INVENTARI	0	Escola de Musica - pl. de Jean Piaget, 1-2		0	0
	SULFATADORA		01/01/2006			0	0
330104 14796		CU INSPECCIÓ FÍSICA O INVENTARI	0	Escola de Musica - pl. de Jean Piaget, 1-2		0	0
	TELEVISOR		01/01/2006			0	0
330104 14797		CU INSPECCIÓ FÍSICA O INVENTARI	0	Escola de Musica - pl. de Jean Piaget, 1-2		0	0
	VIDEO		01/01/2006			0	0
330104 14798		CU INSPECCIÓ FÍSICA O INVENTARI	0	Escola de Musica - pl. de Jean Piaget, 1-2		0	0
	EQUIP AUDIO		01/01/2006			0	0
330206 14799	1	CU INSPECCIÓ FÍSICA O INVENTARI	0	Escola de Musica - pl. de Jean Piaget, 1-2		0	0

AJUNTAMENT-AJUNTAMENT DE SABADELL

Data obtenció 19/02/2024 9:21
Pàg. 325

LLIBRE A LLIBRE A: BENS, DRETS I OBLIGACIONS DE L'ENT LOCAL

EPÍGRAF: I.2 SERVEI PÚBLIC

SUBEPÍGRAF: I.2.C MOBLES

CLASSIFICAC N. BÉ	QUANT. DESCRIPCIÓ	C. GESTO T. ADQUISICIÓ C. COST	COST ADQUI. D- ALTA	CENTRE UBICACIÓ	PLANTA ESPAI	V.B.C. DOT. AMORT	F.A. V.C.
	BAFLE		01/01/2006			0	0
330206 14800	1	CU INSPECCIÓ FÍSICA O INVENTARI	0	Escola de Musica - pl. de Jean Piaget, 1-2		0	0
	BAFLE		01/01/2006			0	0
330206 14801	2	CU INSPECCIÓ FÍSICA O INVENTARI	0	Escola de Musica - pl. de Jean Piaget, 1-2		0	0
	AMPLIFICADOR		01/01/2006			0	0
330206 14802	3	CU INSPECCIÓ FÍSICA O INVENTARI	0	Escola de Musica - pl. de Jean Piaget, 1-2		0	0
	AMPLIFICADOR		01/01/2006			0	0
330104 14803		CU INSPECCIÓ FÍSICA O INVENTARI	0	Escola de Musica - pl. de Jean Piaget, 1-2		0	0
	CD PORTATIL		01/01/2006			0	0
330104 14804		CU INSPECCIÓ FÍSICA O INVENTARI	0	Escola de Musica - pl. de Jean Piaget, 1-2		0	0
	CD PORTATIL		01/01/2006			0	0
330104 14805		CU INSPECCIÓ FÍSICA O INVENTARI	0	Escola de Musica - pl. de Jean Piaget, 1-2		0	0
	CD PORTATIL		01/01/2006			0	0
330104 14806		CU INSPECCIÓ FÍSICA O INVENTARI	0	Escola de Musica - pl. de Jean Piaget, 1-2		0	0
	EQUIP MUSICA		01/01/2006			0	0
330104 14807		CU INSPECCIÓ FÍSICA O INVENTARI	0	Escola de Musica - pl. de Jean Piaget, 1-2		0	0
	EQUIP MUSICA		01/01/2006			0	0
330104 14808		CU INSPECCIÓ FÍSICA O INVENTARI	0	Escola de Musica - pl. de Jean Piaget, 1-2		0	0

AJUNTAMENT-AJUNTAMENT DE SABADELL

Data obtenció 19/02/2024 9:21
Pàg. 326

LLIBRE A LLIBRE A: BENS, DRETS I OBLIGACIONS DE L'ENT LOCAL

EPÍGRAF: I.2 SERVEI PÚBLIC

SUBEPÍGRAF: I.2.C MOBLES

CLASSIFICAC N. BÉ	QUANT. DESCRIPCIÓ	C. GESTO T. ADQUISICIÓ C. COST	COST ADQUI. D- ALTA	CENTRE UBICACIÓ	PLANTA ESPAI	V.B.C. DOT. AMORT	F.A. V.C.
	DVD		01/01/2006			0	0
330104	14809	CU INSPECCIÓ FÍSICA O INVENTARI	0	Escola de Musica - pl. de Jean Piaget, 1-2		0	0
	CASSETTES		01/01/2006			0	0
330104	14810	CU INSPECCIÓ FÍSICA O INVENTARI	0	Escola de Musica - pl. de Jean Piaget, 1-2		0	0
	CASSETTES		01/01/2006			0	0
330102	14951	1 ES INSPECCIÓ FÍSICA O INVENTARI	0	Poliesportiu Gracia - c. Boccaccio, 6-68		0	0
	APARCAMENT DE BICICLETES		01/01/2006			0	0
330102	14952	3 ES INSPECCIÓ FÍSICA O INVENTARI	0	Poliesportiu Gracia - c. Boccaccio, 6-68		0	0
	BANC		01/01/2006			0	0
330103	14953	1 ES INSPECCIÓ FÍSICA O INVENTARI	0	Poliesportiu Gracia - c. Boccaccio, 6-68		0	0
	MARCADOR ELECTRONIC		01/01/2006			0	0
330103	14954	4 ES INSPECCIÓ FÍSICA O INVENTARI	0	Poliesportiu Gracia - c. Boccaccio, 6-68		0	0
	PORTERIA		01/01/2006			0	0
330103	14955	2 ES INSPECCIÓ FÍSICA O INVENTARI	0	Poliesportiu Gracia - c. Boccaccio, 6-68		0	0
	XARXA PARAPILOTES		01/01/2006			0	0
330102	14956	3 ES INSPECCIÓ FÍSICA O INVENTARI	0	Cal Balsach		0	0
	APARCAMENT DE BICICLETES		01/01/2006	Cal Balsach - Patis		0	0
330101	14957	20 ES INSPECCIÓ FÍSICA O INVENTARI	0	Cal Balsach	planta semisoterrani	0	0

AJUNTAMENT-AJUNTAMENT DE SABADELL

Data obtenció 19/02/2024 9:21
Pàg. 327

LLIBRE A LLIBRE A: BENS, DRETS I OBLIGACIONS DE L'ENT LOCAL

EPÍGRAF: I.2 SERVEI PÚBLIC

SUBEPÍGRAF: I.2.C MOBLES

CLASSIFICAC N. BÉ	QUANT. DESCRIPCIÓ	C. GESTO T. ADQUISICIÓ C. COST	COST ADQUI. D- ALTA	CENTRE UBICACIÓ	PLANTA ESPAI	V.B.C. DOT. AMORT	F.A. V.C.
	ARMARI		01/01/2006	Cal Balsach - Edifici	Cal Balsach - Poliesportiu - SS	0	0
330206	14958 27	ES INSPECCIÓ FÍSICA O INVENTARI	0	Cal Balsach	planta semisoterrani	0	0
	BAFLE		01/01/2006	Cal Balsach - Edifici		0	0
330102	14959 2	ES INSPECCIÓ FÍSICA O INVENTARI	0	Cal Balsach	planta semisoterrani	0	0
	BANC		01/01/2006	Cal Balsach - Edifici	Cal Balsach - Poliesportiu - SS	0	0
330101	14960 1	ES INSPECCIÓ FÍSICA O INVENTARI	0	Cal Balsach	planta semisoterrani	0	0
	BANC DE TREBALL		01/01/2006	Cal Balsach - Edifici	Cal Balsach - Poliesportiu - SS	0	0
330101	14961 4	ES INSPECCIÓ FÍSICA O INVENTARI	0	Cal Balsach	planta semisoterrani	0	0
	BUC		01/01/2006	Cal Balsach - Edifici	Cal Balsach - Poliesportiu - SS	0	0
330101	14963 176	ES COMPRA	21.260,80	Cal Balsach	planta semisoterrani	21.260,80	21.260,80
	CADIRA		31/12/2006	Cal Balsach - Edifici	Cal Balsach - Poliesportiu - SS	0	0
330101	14964 1	ES INSPECCIÓ FÍSICA O INVENTARI	0	Cal Balsach	planta semisoterrani	0	0
	LLITERA		01/01/2006	Cal Balsach - Edifici	Cal Balsach - Poliesportiu - SS	0	0
330103	14968 6	ES INSPECCIÓ FÍSICA O INVENTARI	0	Cal Balsach	planta semisoterrani	0	0
	CISTELLA DE BASQUET		01/01/2006	Cal Balsach - Edifici	Cal Balsach - Poliesportiu - SS	0	0

AJUNTAMENT-AJUNTAMENT DE SABADELL

Data obtenció 19/02/2024 9:21
Pàg. 328

LLIBRE A LLIBRE A: BENS, DRETS I OBLIGACIONS DE L'ENT LOCAL

EPÍGRAF: I.2 SERVEI PÚBLIC

SUBEPÍGRAF: I.2.C MOBLES

CLASSIFICAC	N. BÉ	QUANT.	C. GESTO	T. ADQUISICIÓ	COST ADQUI.	CENTRE	PLANTA	V.B.C.	F.A.
		DESCRIPCIÓ	C. COST		D- ALTA	UBICACIÓ	ESPAI	DOT. AMORT	V.C.
320101	14969		ES	INSPECCIÓ FÍSICA O INVENTARI	0	Cal Balsach	planta semisoterrani	0	0
		COMPRESSOR D'AIRE PORTATIL			01/01/2006	Cal Balsach - Edifici	Cal Balsach - Poliesportiu - SS	0	0
330103	14971	2	ES	INSPECCIÓ FÍSICA O INVENTARI	0	Cal Balsach	planta semisoterrani	0	0
		CORTINES SEPARADORES			01/01/2006	Cal Balsach - Edifici	Cal Balsach - Poliesportiu - SS	0	0
330104	14972		ES	INSPECCIÓ FÍSICA O INVENTARI	0	Cal Balsach	planta semisoterrani	0	0
		EQUIP DE MUSICA			01/01/2006	Cal Balsach - Edifici	Cal Balsach - Poliesportiu - SS	0	0
330104	14973		ES	INSPECCIÓ FÍSICA O INVENTARI	0	Cal Balsach	planta semisoterrani	0	0
		EQUIP DE MUSICA			01/01/2006	Cal Balsach - Edifici	Cal Balsach - Poliesportiu - SS	0	0
320101	14974		ES	INSPECCIÓ FÍSICA O INVENTARI	0	Cal Balsach	planta semisoterrani	0	0
		FREGADORA DE PAVIMENT INDUSTRIAL			01/01/2006	Cal Balsach - Edifici	Cal Balsach - Poliesportiu - SS	0	0
330104	14978		ES	INSPECCIÓ FÍSICA O INVENTARI	0	Cal Balsach	planta semisoterrani	0	0
		NEVERA			01/01/2006	Cal Balsach - Edifici	Cal Balsach - Poliesportiu - SS	0	0
330103	14979	10	ES	INSPECCIÓ FÍSICA O INVENTARI	0	Cal Balsach	planta semisoterrani	0	0
		GABIA DE MATERIAL			01/01/2006	Cal Balsach - Edifici	Cal Balsach - Poliesportiu - SS	0	0
330103	14980	3	ES	INSPECCIÓ FÍSICA O INVENTARI	0	Cal Balsach	planta semisoterrani	0	0
		MARCADOR ELECTRONIC			01/01/2006	Cal Balsach - Edifici	Cal Balsach - Poliesportiu - SS	0	0

AJUNTAMENT-AJUNTAMENT DE SABADELL

Data obtenció 19/02/2024 9:21
Pàg. 329

LLIBRE A LLIBRE A: BENS, DRETS I OBLIGACIONS DE L'ENT LOCAL

EPÍGRAF: I.2 SERVEI PÚBLIC

SUBEPÍGRAF: I.2.C MOBLES

CLASSIFICAC	N. BÉ	QUANT.	C. GESTO	T. ADQUISICIÓ	COST ADQUI.	CENTRE	PLANTA	V.B.C.	F.A.
		DESCRIPCIÓ	C. COST		D- ALTA	UBICACIÓ	ESPAI	DOT. AMORT	V.C.
330206	14981	2	ES	INSPECCIÓ FÍSICA O INVENTARI	0	Cal Balsach	planta semisoterrani	0	0
		MICROFON			01/01/2006	Cal Balsach - Edifici		0	0
330101	14982	1	ES	INSPECCIÓ FÍSICA O INVENTARI	0	Cal Balsach	planta semisoterrani	0	0
		MOSTRADOR			01/01/2006	Cal Balsach - Edifici	Cal Balsach - Poliesportiu - SS	0	0
330103	14983	4	ES	INSPECCIÓ FÍSICA O INVENTARI	0	Cal Balsach	planta semisoterrani	0	0
		PORTERIA			01/01/2006	Cal Balsach - Edifici	Cal Balsach - Poliesportiu - SS	0	0
330101	14984	8	ES	COMPRA	1.918,96	Cal Balsach	planta semisoterrani	1.918,96	1.918,96
		TAQUILLES			31/12/2006	Cal Balsach - Edifici	Cal Balsach - Poliesportiu - SS	0	0
330101	14985	18	ES	INSPECCIÓ FÍSICA O INVENTARI	0	Cal Balsach	planta semisoterrani	0	0
		TAULA			01/01/2006	Cal Balsach - Edifici	Cal Balsach - Poliesportiu - SS	0	0
330104	14986		ES	INSPECCIÓ FÍSICA O INVENTARI	0	Cal Balsach	planta semisoterrani	0	0
		TELEVISOR			01/01/2006	Cal Balsach - Edifici	Cal Balsach - Poliesportiu - SS	0	0
320101	14987		ES	INSPECCIÓ FÍSICA O INVENTARI	0	Cal Balsach	planta semisoterrani	0	0
		TREPANT			01/01/2006	Cal Balsach - Edifici	Cal Balsach - Poliesportiu - SS	0	0
330103	14988	1	ES	INSPECCIÓ FÍSICA O INVENTARI	0	Cal Balsach	planta semisoterrani	0	0

AJUNTAMENT-AJUNTAMENT DE SABADELL

Data obtenció 19/02/2024 9:21
Pàg. 330

LLIBRE A LLIBRE A: BENS, DRETS I OBLIGACIONS DE L'ENT LOCAL

EPÍGRAF: I.2 SERVEI PÚBLIC

SUBEPÍGRAF: I.2.C MOBLES

CLASSIFICAC N. BÉ	QUANT.	C. GESTO T. ADQUISICIÓ	COST ADQUI.	CENTRE	PLANTA	V.B.C.	F.A.
	DESCRIPCIÓ	C. COST	D- ALTA	UBICACIÓ	ESPAI	DOT. AMORT	V.C.
	TUNEL SORTIDA JUGADORS		01/01/2006	Cal Balsach - Edifici	Cal Balsach - Poliesportiu - SS	0	0
330205	14989	ES INSPECCIÓ FÍSICA O INVENTARI	0	Palau d'Esports Municipal - c. Sol i Padrís, 57-81		0	0
	AMPLIFICADOR		01/01/2006			0	0
330102	14990	2 ES INSPECCIÓ FÍSICA O INVENTARI	0	Palau d'Esports Municipal - c. Sol i Padrís, 57-81		0	0
	APARCAMENT DE BICICLETES		01/01/2006			0	0
330101	14991	15 ES INSPECCIÓ FÍSICA O INVENTARI	0	Palau d'Esports Municipal - c. Sol i Padrís, 57-81		0	0
	ARMARI		01/01/2006			0	0
320101	14992	ES INSPECCIÓ FÍSICA O INVENTARI	0	Palau d'Esports Municipal - c. Sol i Padrís, 57-81		0	0
	ASPIRADORA INDUSTRIAL		01/01/2006			0	0
330206	14994	12 ES INSPECCIÓ FÍSICA O INVENTARI	0	Palau d'Esports Municipal - c. Sol i Padrís, 57-81		0	0
	BAFLE		01/01/2006			0	0
330102	14995	6 ES INSPECCIÓ FÍSICA O INVENTARI	0	Palau d'Esports Municipal - c. Sol i Padrís, 57-81		0	0
	BANC		01/01/2006			0	0
330101	14996	1 ES INSPECCIÓ FÍSICA O INVENTARI	0	Palau d'Esports Municipal - c. Sol i Padrís, 57-81		0	0
	BANC DE TREBALL		01/01/2006			0	0
330101	14997	2 ES INSPECCIÓ FÍSICA O INVENTARI	0	Palau d'Esports Municipal - c. Sol i Padrís, 57-81		0	0
	BUC		01/01/2006			0	0

AJUNTAMENT-AJUNTAMENT DE SABADELL

Data obtenció 19/02/2024 9:21
Pàg. 331

LLIBRE A LLIBRE A: BENS, DRETS I OBLIGACIONS DE L'ENT LOCAL

EPÍGRAF: I.2 SERVEI PÚBLIC

SUBEPÍGRAF: I.2.C MOBLES

CLASSIFICAC	N. BÉ	QUANT. DESCRIPCIÓ	C. GESTO C. COST	T. ADQUISICIÓ	COST ADQUI. D- ALTA	CENTRE UBICACIÓ	PLANTA ESPAI	V.B.C. DOT. AMORT	F.A. V.C.
330101	14998	33 CADIRA	ES INSPECCIÓ FÍSICA O INVENTARI		0 01/01/2006	Palau d'Esports Municipal - c. Sol i Padrís, 57-81		0 0	0 0
330101	14999	1 LLITERA	ES INSPECCIÓ FÍSICA O INVENTARI		0 01/01/2006	Palau d'Esports Municipal - c. Sol i Padrís, 57-81		0 0	0 0
330103	15000	2 CISTELLA DE BASQUET	ES INSPECCIÓ FÍSICA O INVENTARI		0 01/01/2006	Palau d'Esports Municipal - c. Sol i Padrís, 57-81		0 0	0 0
320101	15004	COMPRESSOR PORTATIL	ES INSPECCIÓ FÍSICA O INVENTARI		0 01/01/2006	Palau d'Esports Municipal - c. Sol i Padrís, 57-81		0 0	0 0
330205	15005	EQUALITZADOR	ES INSPECCIÓ FÍSICA O INVENTARI		0 01/01/2006	Palau d'Esports Municipal - c. Sol i Padrís, 57-81		0 0	0 0
330104	15008	EQUIP DE MUSICA	ES INSPECCIÓ FÍSICA O INVENTARI		0 01/01/2006	Palau d'Esports Municipal - c. Sol i Padrís, 57-81		0 0	0 0
330104	15010	EQUIP DE MUSICA	ES INSPECCIÓ FÍSICA O INVENTARI		0 01/01/2006	Palau d'Esports Municipal - c. Sol i Padrís, 57-81		0 0	0 0
330104	15011	EQUIP DE MUSICA	ES INSPECCIÓ FÍSICA O INVENTARI		0 01/01/2006	Palau d'Esports Municipal - c. Sol i Padrís, 57-81		0 0	0 0
320101	15012	FREGADORA PAVIMENT INDUSTRIAL	ES INSPECCIÓ FÍSICA O INVENTARI		0 01/01/2006	Palau d'Esports Municipal - c. Sol i Padrís, 57-81		0 0	0 0

AJUNTAMENT-AJUNTAMENT DE SABADELL

Data obtenció 19/02/2024 9:21
Pàg. 332

LLIBRE A LLIBRE A: BENS, DRETS I OBLIGACIONS DE L'ENT LOCAL

EPÍGRAF: I.2 SERVEI PÚBLIC

SUBEPÍGRAF: I.2.C MOBLES

CLASSIFICAC N. BÉ	QUANT. DESCRIPCIÓ	C. GESTO T. ADQUISICIÓ C. COST	COST ADQUI. D- ALTA	CENTRE UBICACIÓ	PLANTA ESPAI	V.B.C. DOT. AMORT	F.A. V.C.
330104	15013	ES INSPECCIÓ FÍSICA O INVENTARI	0	Palau d'Esports Municipal - c. Sol i Padrís, 57-81		0	0
	NEVERA		01/01/2006			0	0
330103	15015	8	ES INSPECCIÓ FÍSICA O INVENTARI	0	Palau d'Esports Municipal - c. Sol i Padrís, 57-81	0	0
	GABIA DE MATERIAL		01/01/2006			0	0
330103	15016	2	ES INSPECCIÓ FÍSICA O INVENTARI	0	Palau d'Esports Municipal - c. Sol i Padrís, 57-81	0	0
	MARCADOR ELECTRONIC		01/01/2006			0	0
330206	15018	3	ES INSPECCIÓ FÍSICA O INVENTARI	0	Palau d'Esports Municipal - c. Sol i Padrís, 57-81	0	0
	MICROFON		01/01/2006			0	0
330103	15019	4	ES INSPECCIÓ FÍSICA O INVENTARI	0	Palau d'Esports Municipal - c. Sol i Padrís, 57-81	0	0
	PORTERIA		01/01/2006			0	0
330101	15020	1	ES INSPECCIÓ FÍSICA O INVENTARI	0	Palau d'Esports Municipal - c. Sol i Padrís, 57-81	0	0
	TAQUILLA		01/01/2006			0	0
330205	15022	ES INSPECCIÓ FÍSICA O INVENTARI	0	Palau d'Esports Municipal - c. Sol i Padrís, 57-81		0	0
	TAULA DE MESCLA AUDIO		01/01/2006			0	0
330101	15024	22	ES INSPECCIÓ FÍSICA O INVENTARI	0	Palau d'Esports Municipal - c. Sol i Padrís, 57-81	0	0
	TAULA		01/01/2006			0	0
330103	15025	50	ES INSPECCIÓ FÍSICA O INVENTARI	0	Palau d'Esports Municipal - c. Sol i Padrís, 57-81	0	0
	TERRE/MOQUETA		01/01/2006			0	0

AJUNTAMENT-AJUNTAMENT DE SABADELL

Data obtenció 19/02/2024 9:21
Pàg. 333

LLIBRE A LLIBRE A: BENS, DRETS I OBLIGACIONS DE L'ENT LOCAL

EPÍGRAF: I.2 SERVEI PÚBLIC

SUBEPÍGRAF: I.2.C MOBLES

CLASSIFICAC N. BÉ	QUANT.	C. GESTO T. ADQUISICIÓ	COST ADQUI.	CENTRE	PLANTA	V.B.C.	F.A.
	DESCRIPCIÓ	C. COST	D- ALTA	UBICACIÓ	ESPAI	DOT. AMORT	V.C.
330103	15026	1	ES INSPECCIÓ FÍSICA O INVENTARI	0	Palau d'Esports Municipal - c. Sol i Padrís, 57-81	0	0
	TUNEL SORTIDA JUGADORS		01/01/2006			0	0
330103	15027	2	ES INSPECCIÓ FÍSICA O INVENTARI	0	Palau d'Esports Municipal - c. Sol i Padrís, 57-81	0	0
	XARXA PROTECTORA		01/01/2006			0	0
330101	15560	1	ES INSPECCIÓ FÍSICA O INVENTARI	0	Gimnas municipal	0	0
	TARIMA		01/01/2006	Edifici Gimnas municipal		0	0
330103	15650	13	ES INSPECCIÓ FÍSICA O INVENTARI	0	Gimnas municipal	0	0
	TAULA		01/01/2006	Edifici Gimnas municipal		0	0
330101	15651	4	ES INSPECCIÓ FÍSICA O INVENTARI	0	Gimnas municipal	0	0
	LLITERA		01/01/2006	Edifici Gimnas municipal		0	0
330101	15652	16	ES INSPECCIÓ FÍSICA O INVENTARI	0	Gimnas municipal	0	0
	TAQUILLA		01/01/2006	Edifici Gimnas municipal		0	0
330101	15653	2	ES INSPECCIÓ FÍSICA O INVENTARI	0	Gimnas municipal	0	0
	BANC		01/01/2006	Edifici Gimnas municipal		0	0
330101	15654	2	ES INSPECCIÓ FÍSICA O INVENTARI	0	Gimnas municipal	0	0
	ARMARI		01/01/2006	Edifici Gimnas municipal		0	0
330101	15655	2	ES INSPECCIÓ FÍSICA O INVENTARI	0	Gimnas municipal	0	0
	MOSTRADOR		01/01/2006	Edifici Gimnas municipal		0	0

AJUNTAMENT-AJUNTAMENT DE SABADELL

Data obtenció 19/02/2024 9:21
Pàg. 334

LLIBRE A LLIBRE A: BENS, DRETS I OBLIGACIONS DE L'ENT LOCAL

EPÍGRAF: I.2 SERVEI PÚBLIC

SUBEPÍGRAF: I.2.C MOBLES

CLASSIFICAC	N. BÉ	QUANT.	C. GESTO	T. ADQUISICIÓ	COST ADQUI.	CENTRE	PLANTA	V.B.C.	F.A.
		DESCRIPCIÓ	C. COST		D- ALTA	UBICACIÓ	ESPAI	DOT. AMORT	V.C.
330101	15656	1	ES	INSPECCIÓ FÍSICA O INVENTARI	0	Gimnas municipal		0	0
		TAMBOURET			01/01/2006	Edifici Gimnas municipal		0	0
330101	15657	10	ES	INSPECCIÓ FÍSICA O INVENTARI	0	Gimnas municipal		0	0
		CADIRA			01/01/2006	Edifici Gimnas municipal		0	0
330101	15658	23	ES	INSPECCIÓ FÍSICA O INVENTARI	0	Gimnas municipal		0	0
		BUTACA			01/01/2006	Edifici Gimnas municipal		0	0
330102	15659	1	ES	INSPECCIÓ FÍSICA O INVENTARI	0	Gimnas municipal		0	0
		APARCAMENT DE BICICLETES			01/01/2006	Edifici Gimnas municipal		0	0
330103	15660	1	ES	INSPECCIÓ FÍSICA O INVENTARI	0	Gimnas municipal		0	0
		CORTINA SEPARADORA			01/01/2006	Edifici Gimnas municipal		0	0
330103	15661	25	ES	INSPECCIÓ FÍSICA O INVENTARI	0	Gimnas municipal		0	0
		BICICLETA ESTATICA			01/01/2006	Edifici Gimnas municipal		0	0
330103	15662	1	ES	INSPECCIÓ FÍSICA O INVENTARI	0	Gimnas municipal		0	0
		CISTELLA DE BASQUET			01/01/2006	Edifici Gimnas municipal		0	0
330103	15663	20	ES	INSPECCIÓ FÍSICA O INVENTARI	0	Gimnas municipal		0	0
		ESPATLLERES			01/01/2006	Edifici Gimnas municipal		0	0
330103	15664	1	ES	INSPECCIÓ FÍSICA O INVENTARI	0	Gimnas municipal		0	0
		ROCODROM			01/01/2006	Edifici Gimnas municipal		0	0

AJUNTAMENT-AJUNTAMENT DE SABADELL

Data obtenció 19/02/2024 9:21
Pàg. 335

LLIBRE A LLIBRE A: BENS, DRETS I OBLIGACIONS DE L'ENT LOCAL

EPÍGRAF: I.2 SERVEI PÚBLIC

SUBEPÍGRAF: I.2.C MOBLES

CLASSIFICAC	N. BÉ	QUANT.	C. GESTO	T. ADQUISICIÓ	COST ADQUI.	CENTRE	PLANTA	V.B.C.	F.A.
		DESCRIPCIÓ	C. COST		D- ALTA	UBICACIÓ	ESPAI	DOT. AMORT	V.C.
330103	15665	1	ES	INSPECCIÓ FÍSICA O INVENTARI	0	Gimnas municipal		0	0
		CARRO PORTAPILOTES			01/01/2006	Edifici Gimnas municipal		0	0
330103	15666	1	ES	INSPECCIÓ FÍSICA O INVENTARI	0	Gimnas municipal		0	0
		XARXA DE BADMINTON			01/01/2006	Edifici Gimnas municipal		0	0
330103	15667	1	ES	INSPECCIÓ FÍSICA O INVENTARI	0	Gimnas municipal		0	0
		XARXA DE VOLEIBOL			01/01/2006	Edifici Gimnas municipal		0	0
330103	15668	1	ES	INSPECCIÓ FÍSICA O INVENTARI	0	Gimnas municipal		0	0
		TAULA DE PING-PONG			01/01/2006	Edifici Gimnas municipal		0	0
330103	15669	9	ES	INSPECCIÓ FÍSICA O INVENTARI	0	Gimnas municipal		0	0
		BANC DE MUSCULACIO			01/01/2006	Edifici Gimnas municipal		0	0
330103	15670	1	ES	INSPECCIÓ FÍSICA O INVENTARI	0	Gimnas municipal		0	0
		LAT MACHINE LUX LINE			01/01/2006	Edifici Gimnas municipal		0	0
330103	15671	1	ES	INSPECCIÓ FÍSICA O INVENTARI	0	Gimnas municipal		0	0
		LEG EXTENSION			01/01/2006	Edifici Gimnas municipal		0	0
330103	15672	1	ES	INSPECCIÓ FÍSICA O INVENTARI	0	Gimnas municipal		0	0
		LEG PRES			01/01/2006	Edifici Gimnas municipal		0	0
330103	15673	1	ES	INSPECCIÓ FÍSICA O INVENTARI	0	Gimnas municipal		0	0
		VERTICAL ROW LUXE LINE			01/01/2006	Edifici Gimnas municipal		0	0

AJUNTAMENT-AJUNTAMENT DE SABADELL

Data obtenció 19/02/2024 9:21
Pàg. 336

LLIBRE A LLIBRE A: BENS, DRETS I OBLIGACIONS DE L'ENT LOCAL

EPÍGRAF: I.2 SERVEI PÚBLIC

SUBEPÍGRAF: I.2.C MOBLES

CLASSIFICAC	N. BÉ	QUANT.	C. GESTO	T. ADQUISICIÓ	COST ADQUI.	CENTRE	PLANTA	V.B.C.	F.A.
		DESCRIPCIÓ	C. COST		D- ALTA	UBICACIÓ	ESPAI	DOT. AMORT	V.C.
330103	15674	1	ES	INSPECCIÓ FÍSICA O INVENTARI	0	Gimnas municipal		0	0
		PECTORAL MACHINE LUX LINE			01/01/2006	Edifici Gimnas municipal		0	0
330103	15675	1	ES	INSPECCIÓ FÍSICA O INVENTARI	0	Gimnas municipal		0	0
		ADDUCTOR MACHINE LUXE LINE			01/01/2006	Edifici Gimnas municipal		0	0
330103	15676	1	ES	INSPECCIÓ FÍSICA O INVENTARI	0	Gimnas municipal		0	0
		ABDUCTOR MACHINE LUX LINE			01/01/2006	Edifici Gimnas municipal		0	0
330103	15677	1	ES	INSPECCIÓ FÍSICA O INVENTARI	0	Gimnas municipal		0	0
		TRICEPS STATION LUX LINE			01/01/2006	Edifici Gimnas municipal		0	0
330103	15678	1	ES	INSPECCIÓ FÍSICA O INVENTARI	0	Gimnas municipal		0	0
		STANDING GLUTEOUS LUX LINE			01/01/2006	Edifici Gimnas municipal		0	0
330103	15679	1	ES	INSPECCIÓ FÍSICA O INVENTARI	0	Gimnas municipal		0	0
		STANDING LEG CURL LUX LINE			01/01/2006	Edifici Gimnas municipal		0	0
330103	15680	1	ES	INSPECCIÓ FÍSICA O INVENTARI	0	Gimnas municipal		0	0
		CHEST PRESS LUX LINE			01/01/2006	Edifici Gimnas municipal		0	0
330103	15681	1	ES	INSPECCIÓ FÍSICA O INVENTARI	0	Gimnas municipal		0	0
		EASY POWER STATION			01/01/2006	Edifici Gimnas municipal		0	0
330103	15682	1	ES	INSPECCIÓ FÍSICA O INVENTARI	0	Gimnas municipal		0	0
		ABDOMINAL MACHINE ROM			01/01/2006	Edifici Gimnas municipal		0	0

AJUNTAMENT-AJUNTAMENT DE SABADELL

Data obtenció 19/02/2024 9:21
Pàg. 337

LLIBRE A LLIBRE A: BENS, DRETS I OBLIGACIONS DE L'ENT LOCAL

EPÍGRAF: I.2 SERVEI PÚBLIC

SUBEPÍGRAF: I.2.C MOBLES

CLASSIFICAC	N. BÉ	QUANT.	C. GESTO	T. ADQUISICIÓ	COST ADQUI.	CENTRE	PLANTA	V.B.C.	F.A.
		DESCRIPCIÓ	C. COST		D- ALTA	UBICACIÓ	ESPAI	DOT. AMORT	V.C.
330103	15683	1	ES	INSPECCIÓ FÍSICA O INVENTARI	0	Gimnas municipal		0	0
		STTING CALF			01/01/2006	Edifici Gimnas municipal		0	0
330103	15684	1	ES	INSPECCIÓ FÍSICA O INVENTARI	0	Gimnas municipal		0	0
		ROWING TORSO			01/01/2006	Edifici Gimnas municipal		0	0
330103	15685	1	ES	INSPECCIÓ FÍSICA O INVENTARI	0	Gimnas municipal		0	0
		SHOULDER PRESS			01/01/2006	Edifici Gimnas municipal		0	0
330103	15686	3	ES	INSPECCIÓ FÍSICA O INVENTARI	0	Gimnas municipal		0	0
		TREADMILL TECHNOGYM XT			01/01/2006	Edifici Gimnas municipal		0	0
330103	15687	10	ES	INSPECCIÓ FÍSICA O INVENTARI	0	Gimnas municipal		0	0
		BICICLETA			01/01/2006	Edifici Gimnas municipal		0	0
330103	15688	3	ES	INSPECCIÓ FÍSICA O INVENTARI	0	Gimnas municipal		0	0
		REMS CONCEPT II			01/01/2006	Edifici Gimnas municipal		0	0
330103	15689	2	ES	INSPECCIÓ FÍSICA O INVENTARI	0	Gimnas municipal		0	0
		ROTEX XT			01/01/2006	Edifici Gimnas municipal		0	0
330103	15690	3	ES	INSPECCIÓ FÍSICA O INVENTARI	0	Gimnas municipal		0	0
		STEPPER TUNTURI 500			01/01/2006	Edifici Gimnas municipal		0	0
330104	15691		ES	INSPECCIÓ FÍSICA O INVENTARI	0	Gimnas municipal		0	0
		EQUIP DE MUSICA			01/01/2006	Edifici Gimnas municipal		0	0

AJUNTAMENT-AJUNTAMENT DE SABADELL

Data obtenció 19/02/2024 9:21
Pàg. 338

LLIBRE A LLIBRE A: BENS, DRETS I OBLIGACIONS DE L'ENT LOCAL

EPÍGRAF: I.2 SERVEI PÚBLIC

SUBEPÍGRAF: I.2.C MOBLES

CLASSIFICAC N. BÉ	QUANT.	C. GESTO T. ADQUISICIÓ	COST ADQUI.	CENTRE	PLANTA	V.B.C.	F.A.
	DESCRIPCIÓ	C. COST	D- ALTA	UBICACIÓ	ESPAI	DOT. AMORT	V.C.
330104	15692	ES INSPECCIÓ FÍSICA O INVENTARI	0	Gimnas municipal		0	0
	EQUIP DE MUSICA		01/01/2006	Edifici Gimnas municipal		0	0
330104	15693	ES INSPECCIÓ FÍSICA O INVENTARI	0	Gimnas municipal		0	0
	EQUIP DE MUSICA		01/01/2006	Edifici Gimnas municipal		0	0
330104	15694	ES INSPECCIÓ FÍSICA O INVENTARI	0	Gimnas municipal		0	0
	EQUIP DE MUSICA		01/01/2006	Edifici Gimnas municipal		0	0
330206	15695	2	ES INSPECCIÓ FÍSICA O INVENTARI	0	Gimnas municipal	0	0
	MICROFON DIADEMA		01/01/2006	Edifici Gimnas municipal		0	0
330206	15696	4	ES INSPECCIÓ FÍSICA O INVENTARI	0	Gimnas municipal	0	0
	PLAFO ACUSTIC		01/01/2006	Edifici Gimnas municipal		0	0
330206	15697	1	ES INSPECCIÓ FÍSICA O INVENTARI	0	Gimnas municipal	0	0
	EQUIP DE MEGAFONIA CENTRALITZAT		01/01/2006	Edifici Gimnas municipal		0	0
330206	15698	1	ES INSPECCIÓ FÍSICA O INVENTARI	0	Gimnas municipal	0	0
	EQUIP DE CONTROL DE MEGAFONIA		01/01/2006	Edifici Gimnas municipal		0	0
300105	15701	ES INSPECCIÓ FÍSICA O INVENTARI	0	Gimnas municipal		0	0
	IMPRESSORA		01/01/2006	Edifici Gimnas municipal		0	0
300104	15702	ES INSPECCIÓ FÍSICA O INVENTARI	0	Gimnas municipal		0	0
	SWITCH		01/01/2006	Edifici Gimnas municipal		0	0

AJUNTAMENT-AJUNTAMENT DE SABADELL

Data obtenció 19/02/2024 9:21
Pàg. 339

LLIBRE A LLIBRE A: BENS, DRETS I OBLIGACIONS DE L'ENT LOCAL

EPÍGRAF: I.2 SERVEI PÚBLIC

SUBEPÍGRAF: I.2.C MOBLES

CLASSIFICAC N. BÉ	QUANT. DESCRIPCIÓ	C. GESTO T. ADQUISICIÓ C. COST	COST ADQUI. D- ALTA	CENTRE UBICACIÓ	PLANTA ESPAI	V.B.C. DOT. AMORT	F.A. V.C.
300106	15703	ES INSPECCIÓ FÍSICA O INVENTARI	0	Gimnas municipal		0	0
	MODEM		01/01/2006	Edifici Gimnas municipal		0	0
300106	15704	ES INSPECCIÓ FÍSICA O INVENTARI	0	Gimnas municipal		0	0
	GRAVADOR CARNETS		01/01/2006	Edifici Gimnas municipal		0	0
300106	15705	ES INSPECCIÓ FÍSICA O INVENTARI	0	Gimnas municipal		0	0
	LECTOR DE TARGETES MAGNETIQUES		01/01/2006	Edifici Gimnas municipal		0	0
300105	15706	ES INSPECCIÓ FÍSICA O INVENTARI	0	Gimnas municipal		0	0
	FAX		01/01/2006	Edifici Gimnas municipal		0	0
330104	15707	ES INSPECCIÓ FÍSICA O INVENTARI	0	Gimnas municipal		0	0
	TELEVISOR		01/01/2006	Edifici Gimnas municipal		0	0
330104	15708	ES INSPECCIÓ FÍSICA O INVENTARI	0	Gimnas municipal		0	0
	TELEVISOR		01/01/2006	Edifici Gimnas municipal		0	0
330104	15709	ES INSPECCIÓ FÍSICA O INVENTARI	0	Gimnas municipal		0	0
	TELEVISOR		01/01/2006	Edifici Gimnas municipal		0	0
330104	15710	ES INSPECCIÓ FÍSICA O INVENTARI	0	Gimnas municipal		0	0
	TELEVISOR		01/01/2006	Edifici Gimnas municipal		0	0
330104	15711	ES INSPECCIÓ FÍSICA O INVENTARI	0	Gimnas municipal		0	0

AJUNTAMENT-AJUNTAMENT DE SABADELL

Data obtenció 19/02/2024 9:21
Pàg. 340

LLIBRE A LLIBRE A: BENS, DRETS I OBLIGACIONS DE L'ENT LOCAL

EPÍGRAF: I.2 SERVEI PÚBLIC

SUBEPÍGRAF: I.2.C MOBLES

CLASSIFICAC N. BÉ	QUANT. DESCRIPCIÓ	C. GESTO T. ADQUISICIÓ C. COST	COST ADQUI. D- ALTA	CENTRE UBICACIÓ	PLANTA ESPAI	V.B.C. DOT. AMORT	F.A. V.C.
	TELEVISOR		01/01/2006	Edifici Gimnas municipal		0	0
330104	15712	ES INSPECCIÓ FÍSICA O INVENTARI	0	Gimnas municipal		0	0
	FRIGORIFIC		01/01/2006	Edifici Gimnas municipal		0	0
330104	15713	ES INSPECCIÓ FÍSICA O INVENTARI	0	Gimnas municipal		0	0
	MICROONES		01/01/2006	Edifici Gimnas municipal		0	0
320105	15714	ES INSPECCIÓ FÍSICA O INVENTARI	0	Gimnas municipal		0	0
	CENTRAL TELEFONICA		01/01/2006	Edifici Gimnas municipal		0	0
330206	15715	3 ES INSPECCIÓ FÍSICA O INVENTARI	0	Camp de futbol La Roureda - c. Rialb, 33		0	0
	BAFLE		01/01/2006			0	0
330102	15716	1 ES INSPECCIÓ FÍSICA O INVENTARI	0	Camp de futbol La Roureda - c. Rialb, 33		0	0
	BANC		01/01/2006			0	0
330101	15717	7 ES INSPECCIÓ FÍSICA O INVENTARI	0	Camp de futbol La Roureda - c. Rialb, 33		0	0
	BANC DE VESTUARI		01/01/2006			0	0
330101	15718	2 ES INSPECCIÓ FÍSICA O INVENTARI	0	Camp de futbol La Roureda - c. Rialb, 33		0	0
	BUC		01/01/2006			0	0
330101	15719	5 ES INSPECCIÓ FÍSICA O INVENTARI	0	Camp de futbol La Roureda - c. Rialb, 33		0	0
	CADIRA		01/01/2006			0	0
330101	15720	1 ES INSPECCIÓ FÍSICA O INVENTARI	0	Camp de futbol La Roureda - c. Rialb, 33		0	0

AJUNTAMENT-AJUNTAMENT DE SABADELL

Data obtenció 19/02/2024 9:21
Pàg. 341

LLIBRE A LLIBRE A: BENS, DRETS I OBLIGACIONS DE L'ENT LOCAL

EPÍGRAF: I.2 SERVEI PÚBLIC

SUBEPÍGRAF: I.2.C MOBLES

CLASSIFICAC	N. BÉ	QUANT.	DESCRIPCIÓ	C. GESTO	T. ADQUISICIÓ	COST ADQUI.	CENTRE	PLANTA	V.B.C.	F.A.
				C. COST		D- ALTA	UBICACIÓ	ESPAI	DOT. AMORT	V.C.
			LLITERA			01/01/2006			0	0
330101	15721	1		ES	INSPECCIÓ FÍSICA O INVENTARI	0	Camp de futbol La Roureda - c. Rialb, 33		0	0
			CARRO MARCATGE CAMP			01/01/2006			0	0
320101	15722			ES	INSPECCIÓ FÍSICA O INVENTARI	0	Camp de futbol La Roureda - c. Rialb, 33		0	0
			COMPRESSOR AIRE PORTATIL			01/01/2006			0	0
330104	15723			ES	INSPECCIÓ FÍSICA O INVENTARI	0	Camp de futbol La Roureda - c. Rialb, 33		0	0
			EQUIP DE MUSICA			01/01/2006			0	0
330104	15724			ES	INSPECCIÓ FÍSICA O INVENTARI	0	Camp de futbol La Roureda - c. Rialb, 33		0	0
			FRIGORIFIC			01/01/2006			0	0
330103	15725	1		ES	INSPECCIÓ FÍSICA O INVENTARI	0	Camp de futbol La Roureda - c. Rialb, 33		0	0
			GABIA DE MATERIAL			01/01/2006			0	0
330103	15726	6		ES	INSPECCIÓ FÍSICA O INVENTARI	0	Camp de futbol La Roureda - c. Rialb, 33		0	0
			PORTERIES			01/01/2006			0	0
330103	15727	2		ES	INSPECCIÓ FÍSICA O INVENTARI	0	Camp de futbol La Roureda - c. Rialb, 33		0	0
			RED PROTECTORA			01/01/2006			0	0
330101	15728	3		ES	INSPECCIÓ FÍSICA O INVENTARI	0	Camp de futbol La Roureda - c. Rialb, 33		0	0
			TAULA			01/01/2006			0	0
330101	15729	10		ES	INSPECCIÓ FÍSICA O INVENTARI	0	Estadi Nova Creu Alta - pl. d'Olimpia, 1-9		0	0

AJUNTAMENT-AJUNTAMENT DE SABADELL

Data obtenció 19/02/2024 9:21
Pàg. 342

LLIBRE A LLIBRE A: BENS, DRETS I OBLIGACIONS DE L'ENT LOCAL

EPÍGRAF: I.2 SERVEI PÚBLIC

SUBEPÍGRAF: I.2.C MOBLES

CLASSIFICAC	N. BÉ	QUANT.	DESCRIPCIÓ	C. GESTO	T. ADQUISICIÓ	COST ADQUI.	CENTRE	PLANTA	V.B.C.	F.A.
				C. COST		D- ALTA	UBICACIÓ	ESPAI	DOT. AMORT	V.C.
			ARMARI			01/01/2006			0	0
330206	15730	29		ES INSPECCIÓ FÍSICA O INVENTARI		0	Camp de futbol La Roureda - c. Rialb, 33		0	0
			BAFLE			01/01/2006			0	0
330102	15731	3		ES INSPECCIÓ FÍSICA O INVENTARI		0	Estadi Nova Creu Alta - pl. d'Olimpia, 1-9		0	0
			BANC			01/01/2006			0	0
330101	15732	9		ES INSPECCIÓ FÍSICA O INVENTARI		0	Estadi Nova Creu Alta - pl. d'Olimpia, 1-9		0	0
			BANC VESTUARI			01/01/2006			0	0
330101	15733	3		ES INSPECCIÓ FÍSICA O INVENTARI		0	Estadi Nova Creu Alta - pl. d'Olimpia, 1-9		0	0
			BUC			01/01/2006			0	0
330101	15734	86		ES INSPECCIÓ FÍSICA O INVENTARI		0	Camp de futbol La Roureda - c. Rialb, 33		0	0
			CADIRA			01/01/2006			0	0
330101	15735	4		ES INSPECCIÓ FÍSICA O INVENTARI		0	Estadi Nova Creu Alta - pl. d'Olimpia, 1-9		0	0
			LLITERA			01/01/2006			0	0
320101	15736			ES INSPECCIÓ FÍSICA O INVENTARI		0	Estadi Nova Creu Alta - pl. d'Olimpia, 1-9		0	0
			CARRO MARCATGE CAMP			01/01/2006			0	0
320101	15737			ES INSPECCIÓ FÍSICA O INVENTARI		0	Estadi Nova Creu Alta - pl. d'Olimpia, 1-9		0	0
			CARRO MARCATGE CAMP			01/01/2006			0	0
330102	15738	7		ES INSPECCIÓ FÍSICA O INVENTARI		0	Estadi Nova Creu Alta - pl. d'Olimpia, 1-9		0	0

AJUNTAMENT-AJUNTAMENT DE SABADELL

Data obtenció 19/02/2024 9:21
Pàg. 343

LLIBRE A LLIBRE A: BENS, DRETS I OBLIGACIONS DE L'ENT LOCAL

EPÍGRAF: I.2 SERVEI PÚBLIC

SUBEPÍGRAF: I.2.C MOBLES

CLASSIFICAC N. BÉ	QUANT.	DESCRIPCIÓ	C. GESTO T. ADQUISICIÓ	COST ADQUI.	CENTRE	PLANTA	V.B.C.	F.A.
			C. COST	D- ALTA	UBICACIÓ	ESPAI	DOT. AMORT	V.C.
		JARDINERA		01/01/2006			0	0
330103	15739	1	ES INSPECCIÓ FÍSICA O INVENTARI	0	Estadi Nova Creu Alta - pl. d'Olimpia, 1-9		0	0
		MARCADOR ELECTRONIC		01/01/2006			0	0
330206	15740	1	ES INSPECCIÓ FÍSICA O INVENTARI	0	Estadi Nova Creu Alta - pl. d'Olimpia, 1-9		0	0
		MICROFON		01/01/2006			0	0
330101	15742	21	ES INSPECCIÓ FÍSICA O INVENTARI	0	Estadi Nova Creu Alta - pl. d'Olimpia, 1-9		0	0
		TAULA		01/01/2006			0	0
330101	15743	7	ES INSPECCIÓ FÍSICA O INVENTARI	0	Estadi Nova Creu Alta - pl. d'Olimpia, 1-9		0	0
		TAULA		01/01/2006			0	0
330101	15744	1	ES INSPECCIÓ FÍSICA O INVENTARI	0	Estadi Nova Creu Alta - pl. d'Olimpia, 1-9		0	0
		TAULA		01/01/2006			0	0
330101	15745	2	ES INSPECCIÓ FÍSICA O INVENTARI	0	Estadi Nova Creu Alta - pl. d'Olimpia, 1-9		0	0
		VITRINA		01/01/2006			0	0
330101	15746	2	ES INSPECCIÓ FÍSICA O INVENTARI	0	Centre Cívic Can Déu - c. Portal de la Floresta		0	0
		ARMARI		01/01/2006	Piscina Can Déu		0	0
330101	15747	8	ES INSPECCIÓ FÍSICA O INVENTARI	0	Centre Cívic Can Déu - c. Portal de la Floresta		0	0
		BANC DE VESTUARI		01/01/2006	Piscina Can Déu		0	0
330101	15748	1	ES INSPECCIÓ FÍSICA O INVENTARI	0	Centre Cívic Can Déu - c. Portal de la Floresta		0	0

AJUNTAMENT-AJUNTAMENT DE SABADELL

Data obtenció 19/02/2024 9:21
Pàg. 344

LLIBRE A LLIBRE A: BENS, DRETS I OBLIGACIONS DE L'ENT LOCAL

EPÍGRAF: I.2 SERVEI PÚBLIC

SUBEPÍGRAF: I.2.C MOBLES

CLASSIFICAC	N. BÉ	QUANT.	DESCRIPCIÓ	C. GESTO	T. ADQUISICIÓ	COST ADQUI.	CENTRE	PLANTA	V.B.C.	F.A.
				C. COST		D- ALTA	UBICACIÓ	ESPAI	DOT. AMORT	V.C.
			BUC			01/01/2006	Piscina Can Déu		0	0
330101	15749	1		ES INSPECCIÓ FÍSICA O INVENTARI		0	Centre Cívic Can Déu - c. Portal de la Floresta		0	0
			LLITERA			01/01/2006	Piscina Can Déu		0	0
330103	15750	1		ES INSPECCIÓ FÍSICA O INVENTARI		0	Centre Cívic Can Déu - c. Portal de la Floresta		0	0
			CARRO SURERES			01/01/2006	Piscina Can Déu		0	0
320103	15751			ES INSPECCIÓ FÍSICA O INVENTARI		0	Centre Cívic Can Déu - c. Portal de la Floresta		0	0
			FOTOMETRE			01/01/2006	Piscina Can Déu		0	0
320101	15752			ES INSPECCIÓ FÍSICA O INVENTARI		0	Centre Cívic Can Déu - c. Portal de la Floresta		0	0
			ROBOT NETEJAFONS			01/01/2006	Piscina Can Déu		0	0
330101	15753	5		ES INSPECCIÓ FÍSICA O INVENTARI		0	Centre Cívic Can Déu - c. Portal de la Floresta		0	0
			CADIRA			01/01/2006	Piscina Can Déu		0	0
330103	15754	2		ES INSPECCIÓ FÍSICA O INVENTARI		0	Centre Cívic Can Déu - c. Portal de la Floresta		0	0
			SURERA			01/01/2006	Piscina Can Déu		0	0
330101	15755	2		ES INSPECCIÓ FÍSICA O INVENTARI		0	Centre Cívic Can Déu - c. Portal de la Floresta		0	0
			TAQUILLES			01/01/2006	Piscina Can Déu		0	0
330101	15756	3		ES INSPECCIÓ FÍSICA O INVENTARI		0	Centre Cívic Can Déu - c. Portal de la Floresta		0	0
			TAULA			01/01/2006	Piscina Can Déu		0	0
330101	15757	1		ES INSPECCIÓ FÍSICA O INVENTARI		0	Centre Cívic Can Déu - c. Portal de la Floresta		0	0

AJUNTAMENT-AJUNTAMENT DE SABADELL

Data obtenció 19/02/2024 9:21
Pàg. 345

LLIBRE A LLIBRE A: BENS, DRETS I OBLIGACIONS DE L'ENT LOCAL

EPÍGRAF: I.2 SERVEI PÚBLIC

SUBEPÍGRAF: I.2.C MOBLES

CLASSIFICAC N. BÉ	QUANT. DESCRIPCIÓ	C. GESTO T. ADQUISICIÓ C. COST	COST ADQUI. D- ALTA	CENTRE UBICACIÓ	PLANTA ESPAI	V.B.C. DOT. AMORT	F.A. V.C.
	VITRINA		01/01/2006	Piscina Can Déu		0	0
320102	15758	ES INSPECCIÓ FÍSICA O INVENTARI	0	Piscines Joan Serra - rda. Bellesguard, 13-25		0	0
	TREPANT		01/01/2006			0	0
320102	15759	ES INSPECCIÓ FÍSICA O INVENTARI	0	Piscines Joan Serra - rda. Bellesguard, 13-25		0	0
	TREPANT		01/01/2006			0	0
320103	15760	ES INSPECCIÓ FÍSICA O INVENTARI	0	Piscines Joan Serra - rda. Bellesguard, 13-25		0	0
	SERRA CALADORA		01/01/2006			0	0
320101	15762	ES INSPECCIÓ FÍSICA O INVENTARI	0	Piscines Joan Serra - rda. Bellesguard, 13-25		0	0
	BUFADORA		01/01/2006			0	0
320101	15763	ES INSPECCIÓ FÍSICA O INVENTARI	0	Piscines Joan Serra - rda. Bellesguard, 13-25		0	0
	SOLDADOR		01/01/2006			0	0
320101	15764	ES INSPECCIÓ FÍSICA O INVENTARI	0	Piscines Joan Serra - rda. Bellesguard, 13-25		0	0
	BUFADOR DE SOLDAR		01/01/2006			0	0
320101	15765	ES INSPECCIÓ FÍSICA O INVENTARI	0	Piscines Joan Serra - rda. Bellesguard, 13-25		0	0
	VOLTAMPERIMETRE		01/01/2006			0	0
320101	15766	ES INSPECCIÓ FÍSICA O INVENTARI	0	Piscines Joan Serra - rda. Bellesguard, 13-25		0	0
	MOLA DE DISC		01/01/2006			0	0
320101	15767	ES INSPECCIÓ FÍSICA O INVENTARI	0	Piscines Joan Serra - rda. Bellesguard, 13-25		0	0

AJUNTAMENT-AJUNTAMENT DE SABADELL

Data obtenció 19/02/2024 9:21
Pàg. 346

LLIBRE A LLIBRE A: BENS, DRETS I OBLIGACIONS DE L'ENT LOCAL

EPÍGRAF: I.2 SERVEI PÚBLIC

SUBEPÍGRAF: I.2.C MOBLES

CLASSIFICAC N. BÉ	QUANT. DESCRIPCIÓ	C. GESTO T. ADQUISICIÓ C. COST	COST ADQUI. D- ALTA	CENTRE UBICACIÓ	PLANTA ESPAI	V.B.C. DOT. AMORT	F.A. V.C.
	FRESADORA		01/01/2006			0	0
320101	15768	ES INSPECCIÓ FÍSICA O INVENTARI	0	Piscines Joan Serra - rda. Bellesguard, 13-25		0	0
	EQUIP DE SOLDADURA		01/01/2006			0	0
320101	15769	ES INSPECCIÓ FÍSICA O INVENTARI	0	Piscines Joan Serra - rda. Bellesguard, 13-25		0	0
	REBLADORA		01/01/2006			0	0
320101	15770	ES INSPECCIÓ FÍSICA O INVENTARI	0	Piscines Joan Serra - rda. Bellesguard, 13-25		0	0
	REBLADORA		01/01/2006			0	0
320101	15772	ES INSPECCIÓ FÍSICA O INVENTARI	0	Piscines Joan Serra - rda. Bellesguard, 13-25		0	0
	PISTOLA PER MASILLA		01/01/2006			0	0
320101	15773	ES INSPECCIÓ FÍSICA O INVENTARI	0	Piscines Joan Serra - rda. Bellesguard, 13-25		0	0
	TALLAGESPA		01/01/2006			0	0
320101	15774	ES INSPECCIÓ FÍSICA O INVENTARI	0	Piscines Joan Serra - rda. Bellesguard, 13-25		0	0
	ROBOT NETEJAFONS		01/01/2006			0	0
320102	15775	ES INSPECCIÓ FÍSICA O INVENTARI	0	Piscines Joan Serra - rda. Bellesguard, 13-25		0	0
	CADIRA ELEVADORA		01/01/2006			0	0
330101	15776	1 ES INSPECCIÓ FÍSICA O INVENTARI	0	Piscines Joan Serra - rda. Bellesguard, 13-25		0	0
	TARIMA		01/01/2006			0	0
330101	15777	13 ES INSPECCIÓ FÍSICA O INVENTARI	0	Piscines Joan Serra - rda. Bellesguard, 13-25		0	0

AJUNTAMENT-AJUNTAMENT DE SABADELL

Data obtenció 19/02/2024 9:21
Pàg. 347

LLIBRE A LLIBRE A: BENS, DRETS I OBLIGACIONS DE L'ENT LOCAL

EPÍGRAF: I.2 SERVEI PÚBLIC

SUBEPÍGRAF: I.2.C MOBLES

CLASSIFICAC N. BÉ	QUANT. DESCRIPCIÓ	C. GESTO T. ADQUISICIÓ C. COST	COST ADQUI. D- ALTA	CENTRE UBICACIÓ	PLANTA ESPAI	V.B.C. DOT. AMORT	F.A. V.C.
	TAULA		01/01/2006			0	0
330101 15778	1	ES INSPECCIÓ FÍSICA O INVENTARI	0	Piscines Joan Serra - rda. Bellesguard, 13-25		0	0
	TAULA		01/01/2006			0	0
330101 15779	1	ES INSPECCIÓ FÍSICA O INVENTARI	0	Piscines Joan Serra - rda. Bellesguard, 13-25		0	0
	TAULA		01/01/2006			0	0
330101 15780	29	ES INSPECCIÓ FÍSICA O INVENTARI	0	Piscines Joan Serra - rda. Bellesguard, 13-25		0	0
	BANC DE VESTUARI		01/01/2006			0	0
330101 15781	36	ES INSPECCIÓ FÍSICA O INVENTARI	0	Piscines Joan Serra - rda. Bellesguard, 13-25		0	0
	TAQUILLA		01/01/2006			0	0
330101 15782	8	ES INSPECCIÓ FÍSICA O INVENTARI	0	Piscines Joan Serra - rda. Bellesguard, 13-25		0	0
	ARMARI		01/01/2006			0	0
330101 15783	2	ES INSPECCIÓ FÍSICA O INVENTARI	0	Piscines Joan Serra - rda. Bellesguard, 13-25		0	0
	LLITERA		01/01/2006			0	0
330101 15784	2	ES INSPECCIÓ FÍSICA O INVENTARI	0	Piscines Joan Serra - rda. Bellesguard, 13-25		0	0
	VITRINA		01/01/2006			0	0
330101 15785	7	ES INSPECCIÓ FÍSICA O INVENTARI	0	Piscines Joan Serra - rda. Bellesguard, 13-25		0	0
	CALAIXERA		01/01/2006			0	0
330101 15786	34	ES INSPECCIÓ FÍSICA O INVENTARI	0	Piscines Joan Serra - rda. Bellesguard, 13-25		0	0

AJUNTAMENT-AJUNTAMENT DE SABADELL

Data obtenció 19/02/2024 9:21
Pàg. 348

LLIBRE A LLIBRE A: BENS, DRETS I OBLIGACIONS DE L'ENT LOCAL

EPÍGRAF: I.2 SERVEI PÚBLIC

SUBEPÍGRAF: I.2.C MOBLES

CLASSIFICAC N. BÉ	QUANT.	C. GESTO T. ADQUISICIÓ	COST ADQUI.	CENTRE	PLANTA	V.B.C.	F.A.
	DESCRIPCIÓ	C. COST	D- ALTA	UBICACIÓ	ESPAI	DOT. AMORT	V.C.
	CADIRA		01/01/2006			0	0
330101	15787 25	ES INSPECCIÓ FÍSICA O INVENTARI	0	Piscines Joan Serra - rda. Bellesguard, 13-25		0	0
	GANDULA		01/01/2006			0	0
330102	15789 3	ES INSPECCIÓ FÍSICA O INVENTARI	0	Piscines Joan Serra - rda. Bellesguard, 13-25		0	0
	BANC		01/01/2006			0	0
330102	15790 1	ES INSPECCIÓ FÍSICA O INVENTARI	0	Piscines Joan Serra - rda. Bellesguard, 13-25		0	0
	APARCAMENT DE BICICLETES		01/01/2006			0	0
330102	15792 4	ES INSPECCIÓ FÍSICA O INVENTARI	0	Piscines Joan Serra - rda. Bellesguard, 13-25		0	0
	PAPERERA		01/01/2006			0	0
330103	15796 34	ES INSPECCIÓ FÍSICA O INVENTARI	0	Piscines Joan Serra - rda. Bellesguard, 13-25		0	0
	BICICLETA SPINNING		01/01/2006			0	0
330103	15797 2	ES INSPECCIÓ FÍSICA O INVENTARI	0	Piscines Joan Serra - rda. Bellesguard, 13-25		0	0
	CANVI INCROCIATI DOBLE POLITXA		01/01/2006			0	0
330103	15798 14	ES INSPECCIÓ FÍSICA O INVENTARI	0	Piscines Joan Serra - rda. Bellesguard, 13-25		0	0
	BANC DE MUSCULACIO		01/01/2006			0	0
330103	15799 2	ES INSPECCIÓ FÍSICA O INVENTARI	0	Piscines Joan Serra - rda. Bellesguard, 13-25		0	0
	LAT MACHINE		01/01/2006			0	0
330103	15800 1	ES INSPECCIÓ FÍSICA O INVENTARI	0	Piscines Joan Serra - rda. Bellesguard, 13-25		0	0

AJUNTAMENT-AJUNTAMENT DE SABADELL

Data obtenció 19/02/2024 9:21
Pàg. 349

LLIBRE A LLIBRE A: BENS, DRETS I OBLIGACIONS DE L'ENT LOCAL

EPÍGRAF: I.2 SERVEI PÚBLIC

SUBEPÍGRAF: I.2.C MOBLES

CLASSIFICAC N. BÉ	QUANT.	C. GESTO T. ADQUISICIÓ	COST ADQUI.	CENTRE	PLANTA	V.B.C.	F.A.
	DESCRIPCIÓ	C. COST	D- ALTA	UBICACIÓ	ESPAI	DOT. AMORT	V.C.
	LEG EXTENSION		01/01/2006			0	0
330103	15801	1	ES INSPECCIÓ FÍSICA O INVENTARI	0	Piscines Joan Serra - rda. Bellesguard, 13-25	0	0
	LEG CURL MACHINE		01/01/2006			0	0
330103	15802	1	ES INSPECCIÓ FÍSICA O INVENTARI	0	Piscines Joan Serra - rda. Bellesguard, 13-25	0	0
	ROWIN TORSO MACHINE		01/01/2006			0	0
330103	15803	1	ES INSPECCIÓ FÍSICA O INVENTARI	0	Piscines Joan Serra - rda. Bellesguard, 13-25	0	0
	PECTORAL MACHINE		01/01/2006			0	0
330103	15804	2	ES INSPECCIÓ FÍSICA O INVENTARI	0	Piscines Joan Serra - rda. Bellesguard, 13-25	0	0
	ADDUCTOR MACHINE		01/01/2006			0	0
330103	15805	1	ES INSPECCIÓ FÍSICA O INVENTARI	0	Piscines Joan Serra - rda. Bellesguard, 13-25	0	0
	TRICEPS PRESS		01/01/2006			0	0
330103	15806	1	ES INSPECCIÓ FÍSICA O INVENTARI	0	Piscines Joan Serra - rda. Bellesguard, 13-25	0	0
	STANDING GLUTEOS MACHINE		01/01/2006			0	0
330103	15807	1	ES INSPECCIÓ FÍSICA O INVENTARI	0	Piscines Joan Serra - rda. Bellesguard, 13-25	0	0
	VERTICAL TRACCIO		01/01/2006			0	0
330103	15808	1	ES INSPECCIÓ FÍSICA O INVENTARI	0	Piscines Joan Serra - rda. Bellesguard, 13-25	0	0
	CALF MACHINE		01/01/2006			0	0
330103	15809	1	ES INSPECCIÓ FÍSICA O INVENTARI	0	Piscines Joan Serra - rda. Bellesguard, 13-25	0	0

AJUNTAMENT-AJUNTAMENT DE SABADELL

Data obtenció 19/02/2024 9:21
Pàg. 350

LLIBRE A LLIBRE A: BENS, DRETS I OBLIGACIONS DE L'ENT LOCAL

EPÍGRAF: I.2 SERVEI PÚBLIC

SUBEPÍGRAF: I.2.C MOBLES

CLASSIFICAC	N. BÉ	QUANT.	DESCRIPCIÓ	C. GESTO	T. ADQUISICIÓ	COST ADQUI.	CENTRE	PLANTA	V.B.C.	F.A.
				C. COST		D- ALTA	UBICACIÓ	ESPAI	DOT. AMORT	V.C.
			ABDOMINAL CRUCH ROM			01/01/2006			0	0
330103	15810	1		ES INSPECCIÓ FÍSICA O INVENTARI		0	Piscines Joan Serra - rda. Bellesguard, 13-25		0	0
			ABDOMINAL CRUCH ROM			01/01/2006			0	0
330103	15811	1		ES INSPECCIÓ FÍSICA O INVENTARI		0	Piscines Joan Serra - rda. Bellesguard, 13-25		0	0
			CHEST PRESS			01/01/2006			0	0
330103	15812	1		ES INSPECCIÓ FÍSICA O INVENTARI		0	Piscines Joan Serra - rda. Bellesguard, 13-25		0	0
			VERTICAL ROW			01/01/2006			0	0
330103	15813	1		ES INSPECCIÓ FÍSICA O INVENTARI		0	Piscines Joan Serra - rda. Bellesguard, 13-25		0	0
			SHOULDER PRESS			01/01/2006			0	0
330103	15814	1		ES INSPECCIÓ FÍSICA O INVENTARI		0	Piscines Joan Serra - rda. Bellesguard, 13-25		0	0
			EASY POWER STATION			01/01/2006			0	0
330103	15815	1		ES INSPECCIÓ FÍSICA O INVENTARI		0	Piscines Joan Serra - rda. Bellesguard, 13-25		0	0
			ROTARY TORSO			01/01/2006			0	0
330103	15816	1		ES INSPECCIÓ FÍSICA O INVENTARI		0	Piscines Joan Serra - rda. Bellesguard, 13-25		0	0
			PRENSA CAMES			01/01/2006			0	0
330103	15817	1		ES INSPECCIÓ FÍSICA O INVENTARI		0	Piscines Joan Serra - rda. Bellesguard, 13-25		0	0
			LOWER BACK ROM			01/01/2006			0	0
330103	15818	10		ES INSPECCIÓ FÍSICA O INVENTARI		0	Piscines Joan Serra - rda. Bellesguard, 13-25		0	0

AJUNTAMENT-AJUNTAMENT DE SABADELL

Data obtenció 19/02/2024 9:21
Pàg. 351

LLIBRE A LLIBRE A: BENS, DRETS I OBLIGACIONS DE L'ENT LOCAL

EPÍGRAF: I.2 SERVEI PÚBLIC

SUBEPÍGRAF: I.2.C MOBLES

CLASSIFICAC N. BÉ	QUANT.	C. GESTO T. ADQUISICIÓ	COST ADQUI.	CENTRE	PLANTA	V.B.C.	F.A.
	DESCRIPCIÓ	C. COST	D- ALTA	UBICACIÓ	ESPAI	DOT. AMORT	V.C.
	CINTA ELECTRONICA		01/01/2006			0	0
330103	15819	4	ES INSPECCIÓ FÍSICA O INVENTARI	0	Piscines Joan Serra - rda. Bellesguard, 13-25	0	0
	GLIDEX PRO		01/01/2006			0	0
330103	15820	3	ES INSPECCIÓ FÍSICA O INVENTARI	0	Piscines Joan Serra - rda. Bellesguard, 13-25	0	0
	STEP		01/01/2006			0	0
330103	15821	1	ES INSPECCIÓ FÍSICA O INVENTARI	0	Piscines Joan Serra - rda. Bellesguard, 13-25	0	0
	TOP		01/01/2006			0	0
330103	15822	1	ES INSPECCIÓ FÍSICA O INVENTARI	0	Piscines Joan Serra - rda. Bellesguard, 13-25	0	0
	CONCEPT II		01/01/2006			0	0
330103	15823	1	ES INSPECCIÓ FÍSICA O INVENTARI	0	Piscines Joan Serra - rda. Bellesguard, 13-25	0	0
	MULTIPOWER		01/01/2006			0	0
330103	15824	1	ES INSPECCIÓ FÍSICA O INVENTARI	0	Piscines Joan Serra - rda. Bellesguard, 13-25	0	0
	LEG PRESS DE DISCOS		01/01/2006			0	0
330103	15825	16	ES INSPECCIÓ FÍSICA O INVENTARI	0	Piscines Joan Serra - rda. Bellesguard, 13-25	0	0
	BICICLETA		01/01/2006			0	0
330103	15826	2	ES INSPECCIÓ FÍSICA O INVENTARI	0	Piscines Joan Serra - rda. Bellesguard, 13-25	0	0
	PORTERIA FUTBOL SALA		01/01/2006			0	0
330103	15827	4	ES INSPECCIÓ FÍSICA O INVENTARI	0	Piscines Joan Serra - rda. Bellesguard, 13-25	0	0

AJUNTAMENT-AJUNTAMENT DE SABADELL

Data obtenció 19/02/2024 9:21
Pàg. 352

LLIBRE A LLIBRE A: BENS, DRETS I OBLIGACIONS DE L'ENT LOCAL

EPÍGRAF: I.2 SERVEI PÚBLIC

SUBEPÍGRAF: I.2.C MOBLES

CLASSIFICAC N. BÉ	QUANT.	DESCRIPCIÓ	C. GESTO T. ADQUISICIÓ	COST ADQUI.	CENTRE	PLANTA	V.B.C.	F.A.
			C. COST	D- ALTA	UBICACIÓ	ESPAI	DOT. AMORT	V.C.
		ESPATLLERA		01/01/2006			0	0
330103	15828	8	ES INSPECCIÓ FÍSICA O INVENTARI	0	Piscines Joan Serra - rda. Bellesguard, 13-25		0	0
		PODIUM SORTIDA PISCINA		01/01/2006			0	0
330104	15829		ES INSPECCIÓ FÍSICA O INVENTARI	0	Piscines Joan Serra - rda. Bellesguard, 13-25		0	0
		EQUIP DE MUSICA		01/01/2006			0	0
330104	15830		ES INSPECCIÓ FÍSICA O INVENTARI	0	Piscines Joan Serra - rda. Bellesguard, 13-25		0	0
		EQUIP DE MUSICA		01/01/2006			0	0
330104	15831		ES INSPECCIÓ FÍSICA O INVENTARI	0	Piscines Joan Serra - rda. Bellesguard, 13-25		0	0
		EQUIP DE MUSICA		01/01/2006			0	0
330104	15832		ES INSPECCIÓ FÍSICA O INVENTARI	0	Piscines Joan Serra - rda. Bellesguard, 13-25		0	0
		EQUIP DE MUSICA		01/01/2006			0	0
330104	15833		ES INSPECCIÓ FÍSICA O INVENTARI	0	Piscines Joan Serra - rda. Bellesguard, 13-25		0	0
		EQUIP DE MUSICA		01/01/2006			0	0
330206	15834	4	ES INSPECCIÓ FÍSICA O INVENTARI	0	Piscines Joan Serra - rda. Bellesguard, 13-25		0	0
		MICROFON		01/01/2006			0	0
330206	15835	20	ES INSPECCIÓ FÍSICA O INVENTARI	0	Piscines Joan Serra - rda. Bellesguard, 13-25		0	0
		ALTEVEUS		01/01/2006			0	0
300105	15843		ES INSPECCIÓ FÍSICA O INVENTARI	0	Piscines Joan Serra - rda. Bellesguard, 13-25		0	0

AJUNTAMENT-AJUNTAMENT DE SABADELL

Data obtenció 19/02/2024 9:21
Pàg. 353

LLIBRE A LLIBRE A: BENS, DRETS I OBLIGACIONS DE L'ENT LOCAL

EPÍGRAF: I.2 SERVEI PÚBLIC

SUBEPÍGRAF: I.2.C MOBLES

CLASSIFICAC N. BÉ	QUANT. DESCRIPCIÓ	C. GESTO T. ADQUISICIÓ C. COST	COST ADQUI. D- ALTA	CENTRE UBICACIÓ	PLANTA ESPAI	V.B.C. DOT. AMORT	F.A. V.C.
	IMPRESSORA		01/01/2006			0	0
330106	15844	ES INSPECCIÓ FÍSICA O INVENTARI	0	Piscines Joan Serra - rda. Bellesguard, 13-25		0	0
	FOTOCOPIADORA		01/01/2006			0	0
330106	15845	ES INSPECCIÓ FÍSICA O INVENTARI	0	Piscines Joan Serra - rda. Bellesguard, 13-25		0	0
	FAX		01/01/2006			0	0
330106	15846	ES INSPECCIÓ FÍSICA O INVENTARI	0	Piscines Joan Serra - rda. Bellesguard, 13-25		0	0
	ENQUADERNADORA		01/01/2006			0	0
320103	15847	ES INSPECCIÓ FÍSICA O INVENTARI	0	Piscines Joan Serra - rda. Bellesguard, 13-25		0	0
	PANTALLA RADIOGRAFIES		01/01/2006			0	0
320103	15848	ES INSPECCIÓ FÍSICA O INVENTARI	0	Piscines Joan Serra - rda. Bellesguard, 13-25		0	0
	ELECTROCARDIOGRAMA		01/01/2006			0	0
320103	15849	ES INSPECCIÓ FÍSICA O INVENTARI	0	Piscines Joan Serra - rda. Bellesguard, 13-25		0	0
	CICLOERGOMETRE		01/01/2006			0	0
320103	15850	ES INSPECCIÓ FÍSICA O INVENTARI	0	Piscines Joan Serra - rda. Bellesguard, 13-25		0	0
	MEDIDOR DE GLUCOSA		01/01/2006			0	0
320103	15851	ES INSPECCIÓ FÍSICA O INVENTARI	0	Piscines Joan Serra - rda. Bellesguard, 13-25		0	0
	MIRALL OBSERVACIÓ PODAL		01/01/2006			0	0
320103	15852	ES INSPECCIÓ FÍSICA O INVENTARI	0	Piscines Joan Serra - rda. Bellesguard, 13-25		0	0

AJUNTAMENT-AJUNTAMENT DE SABADELL

Data obtenció 19/02/2024 9:21
Pàg. 354

LLIBRE A LLIBRE A: BENS, DRETS I OBLIGACIONS DE L'ENT LOCAL

EPÍGRAF: I.2 SERVEI PÚBLIC

SUBEPÍGRAF: I.2.C MOBLES

CLASSIFICAC N. BÉ	QUANT.	C. GESTO T. ADQUISICIÓ	COST ADQUI.	CENTRE	PLANTA	V.B.C.	F.A.
	DESCRIPCIÓ	C. COST	D- ALTA	UBICACIÓ	ESPAI	DOT. AMORT	V.C.
	MEDIDOR PEC CUTANI		01/01/2006			0	0
330104	15853	ES INSPECCIÓ FÍSICA O INVENTARI	0	Piscines Joan Serra - rda. Bellesguard, 13-25		0	0
	TELEVISOR		01/01/2006			0	0
330104	15854	ES INSPECCIÓ FÍSICA O INVENTARI	0	Piscines Joan Serra - rda. Bellesguard, 13-25		0	0
	TELEVISOR		01/01/2006			0	0
330104	15855	ES INSPECCIÓ FÍSICA O INVENTARI	0	Piscines Joan Serra - rda. Bellesguard, 13-25		0	0
	TELEVISOR		01/01/2006			0	0
330104	15856	ES INSPECCIÓ FÍSICA O INVENTARI	0	Piscines Joan Serra - rda. Bellesguard, 13-25		0	0
	TELEVISOR		01/01/2006			0	0
330104	15857	ES INSPECCIÓ FÍSICA O INVENTARI	0	Piscines Joan Serra - rda. Bellesguard, 13-25		0	0
	TELEVISOR		01/01/2006			0	0
330104	15858	ES INSPECCIÓ FÍSICA O INVENTARI	0	Piscines Joan Serra - rda. Bellesguard, 13-25		0	0
	NEVERA		01/01/2006			0	0
320105	15859	ES INSPECCIÓ FÍSICA O INVENTARI	0	Piscines Joan Serra - rda. Bellesguard, 13-25		0	0
	CENTRAL TELEFONICA		01/01/2006			0	0
330101	15866	1 ES INSPECCIÓ FÍSICA O INVENTARI	0	Local planta baixa - Plaça dels Castanyers, 2 bx		0	0
	ARMARI		01/01/2006			0	0
330101	15867	3 ES INSPECCIÓ FÍSICA O INVENTARI	0	Local planta baixa - Plaça dels Castanyers, 2 bx		0	0

AJUNTAMENT-AJUNTAMENT DE SABADELL

Data obtenció 19/02/2024 9:21
Pàg. 355

LLIBRE A LLIBRE A: BENS, DRETS I OBLIGACIONS DE L'ENT LOCAL

EPÍGRAF: I.2 SERVEI PÚBLIC

SUBEPÍGRAF: I.2.C MOBLES

CLASSIFICAC	N. BÉ	QUANT.	DESCRIPCIÓ	C. GESTO	T. ADQUISICIÓ	COST ADQUI.	CENTRE	PLANTA	V.B.C.	F.A.
				C. COST		D- ALTA	UBICACIÓ	ESPAI	DOT. AMORT	V.C.
			BANC			01/01/2006			0	0
330101	15868	6		ES INSPECCIÓ FÍSICA O INVENTARI		0	Local planta baixa - Plaça dels Castanyers, 2 bx		0	0
			CADIRA			01/01/2006			0	0
330104	15869			ES INSPECCIÓ FÍSICA O INVENTARI		0	Local planta baixa - Plaça dels Castanyers, 2 bx		0	0
			EQUIP DE MUSICA			01/01/2006			0	0
330101	15870	1		ES INSPECCIÓ FÍSICA O INVENTARI		0	Local planta baixa - Plaça dels Castanyers, 2 bx		0	0
			ARMARI			01/01/2006			0	0
330101	15871	2		ES INSPECCIÓ FÍSICA O INVENTARI		0	Local planta baixa - Plaça dels Castanyers, 2 bx		0	0
			TAULA			01/01/2006			0	0
330101	15872	1		ES INSPECCIÓ FÍSICA O INVENTARI		0	Local planta baixa - Plaça dels Castanyers, 2 bx		0	0
			VITRINA			01/01/2006			0	0
330101	15873	1		ES INSPECCIÓ FÍSICA O INVENTARI		0	Antiga Escola Miguel Hernandez		0	0
			ARMARI			01/01/2006			0	0
330102	15874	5		ES INSPECCIÓ FÍSICA O INVENTARI		0	Antiga Escola Miguel Hernandez		0	0
			BANC			01/01/2006			0	0
330101	15875	13		ES INSPECCIÓ FÍSICA O INVENTARI		0	Antiga Escola Miguel Hernandez		0	0
			BANC DE VESTUARI			01/01/2006			0	0
330101	15877	1		ES INSPECCIÓ FÍSICA O INVENTARI		0	Antiga Escola Miguel Hernandez		0	0

AJUNTAMENT-AJUNTAMENT DE SABADELL

Data obtenció 19/02/2024 9:21
Pàg. 356

LLIBRE A LLIBRE A: BENS, DRETS I OBLIGACIONS DE L'ENT LOCAL

EPÍGRAF: I.2 SERVEI PÚBLIC

SUBEPÍGRAF: I.2.C MOBLES

CLASSIFICAC N. BÉ	QUANT. DESCRIPCIÓ	C. GESTO T. ADQUISICIÓ C. COST	COST ADQUI. D- ALTA	CENTRE UBICACIÓ	PLANTA ESPAI	V.B.C. DOT. AMORT	F.A. V.C.
	BUC		01/01/2006			0	0
320101	15880	ES INSPECCIÓ FÍSICA O INVENTARI	0	Antiga Escola Miguel Hernandez		0	0
	BUFADORA		01/01/2006			0	0
330101	15882	31 ES INSPECCIÓ FÍSICA O INVENTARI	0	Antiga Escola Miguel Hernandez		0	0
	CADIRA		01/01/2006			0	0
330103	15883	3 ES INSPECCIÓ FÍSICA O INVENTARI	0	Antiga Escola Miguel Hernandez		0	0
	CISTELLA DE BASQUET		01/01/2006			0	0
330103	15884	2 ES INSPECCIÓ FÍSICA O INVENTARI	0	Antiga Escola Miguel Hernandez		0	0
	PORTERIA		01/01/2006			0	0
330101	15885	2 ES INSPECCIÓ FÍSICA O INVENTARI	0	Antiga Escola Miguel Hernandez		0	0
	TAQUILLA		01/01/2006			0	0
330101	15886	3 ES INSPECCIÓ FÍSICA O INVENTARI	0	Antiga Escola Miguel Hernandez		0	0
	TAULA		01/01/2006			0	0
330102	15890	232 TE INSPECCIÓ FÍSICA O INVENTARI	0	INFRAESTRUCTURA PUBLICA DISTRICTE 1 MOBILIARI URBÀ		0	0
	APARCAMENT DE BICICLETES		01/01/2006			0	0
330102	15892	TE INSPECCIÓ FÍSICA O INVENTARI	0	INFRAESTRUCTURA PUBLICA DISTRICTE 1 MOBILIARI URBÀ		4.221,70	4.221,70
	BANC		01/01/2006			0	0
330102	15893	35 TE INSPECCIÓ FÍSICA O INVENTARI	0	INFRAESTRUCTURA PUBLICA DISTRICTE 1		0	0

AJUNTAMENT-AJUNTAMENT DE SABADELL

Data obtenció 19/02/2024 9:21
Pàg. 357

LLIBRE A LLIBRE A: BENS, DRETS I OBLIGACIONS DE L'ENT LOCAL

EPÍGRAF: I.2 SERVEI PÚBLIC

SUBEPÍGRAF: I.2.C MOBLES

CLASSIFICAC N. BÉ	QUANT. DESCRIPCIÓ	C. GESTO T. ADQUISICIÓ C. COST	COST ADQUI. D- ALTA	CENTRE UBICACIÓ	PLANTA ESPAI	V.B.C. DOT. AMORT	F.A. V.C.
	FONT		01/01/2006	MOBILIARI URBÀ		0	0
330102	15894	TE INSPECCIÓ FÍSICA O INVENTARI	0	INFRAESTRUCTURA PUBLICA DISTRICTE 1		2.012,28	2.012,28
	JARDINERA		01/01/2006	MOBILIARI URBÀ		0	0
330102	15895	445 TE INSPECCIÓ FÍSICA O INVENTARI	0	INFRAESTRUCTURA PUBLICA DISTRICTE 1		0	0
	PAPERERA		01/01/2006	MOBILIARI URBÀ		0	0
330102	15896	113 TE INSPECCIÓ FÍSICA O INVENTARI	0	INFRAESTRUCTURA PUBLICA DISTRICTE 2		0	0
	APARCAMENT DE BICICLETES		01/01/2006	MOBILIARI URBÀ		0	0
330102	15898	TE INSPECCIÓ FÍSICA O INVENTARI	0	INFRAESTRUCTURA PUBLICA DISTRICTE 2		1.727,18	1.727,18
	BANC		01/01/2006	MOBILIARI URBÀ		0	0
330102	15899	23 TE INSPECCIÓ FÍSICA O INVENTARI	0	INFRAESTRUCTURA PUBLICA DISTRICTE 2		0	0
	FONT		01/01/2006	MOBILIARI URBÀ		0	0
330102	15900	182 TE INSPECCIÓ FÍSICA O INVENTARI	0	INFRAESTRUCTURA PUBLICA DISTRICTE 2		0	0
	PAPERERA		01/01/2006	MOBILIARI URBÀ		0	0
330102	15901	77 TE INSPECCIÓ FÍSICA O INVENTARI	0	INFRAESTRUCTURA PUBLICA DISTRICTE 3		0	0
	APARCAMENT DE BICICLETES		01/01/2006	MOBILIARI URBÀ		0	0
330102	15903	TE INSPECCIÓ FÍSICA O INVENTARI	0	INFRAESTRUCTURA PUBLICA DISTRICTE 3		6.683,79	6.683,79
	BANC		01/01/2006	MOBILIARI URBÀ		0	0
330102	15904	45 TE INSPECCIÓ FÍSICA O INVENTARI	0	INFRAESTRUCTURA PUBLICA DISTRICTE 3		0	0

AJUNTAMENT-AJUNTAMENT DE SABADELL

Data obtenció 19/02/2024 9:21
Pàg. 358

LLIBRE A LLIBRE A: BENS, DRETS I OBLIGACIONS DE L'ENT LOCAL

EPÍGRAF: I.2 SERVEI PÚBLIC

SUBEPÍGRAF: I.2.C MOBLES

CLASSIFICAC N. BÉ	QUANT. DESCRIPCIÓ	C. GESTO T. ADQUISICIÓ C. COST	COST ADQUI. D- ALTA	CENTRE UBICACIÓ	PLANTA ESPAI	V.B.C. DOT. AMORT	F.A. V.C.
	FONT		01/01/2006	MOBILIARI URBÀ		0	0
330102 15905	21	TE INSPECCIÓ FÍSICA O INVENTARI	0	INFRAESTRUCTURA PUBLICA DISTRICTE 3		0	0
	JARDINERA		01/01/2006	MOBILIARI URBÀ		0	0
330102 15906	424	TE INSPECCIÓ FÍSICA O INVENTARI	0	INFRAESTRUCTURA PUBLICA DISTRICTE 3		0	0
	PAPERERA		01/01/2006	MOBILIARI URBÀ		0	0
330102 15907	47	TE INSPECCIÓ FÍSICA O INVENTARI	0	INFRAESTRUCTURA PUBLICA DISTRICTE 4		0	0
	APARCAMENT DE BICICLETES		01/01/2006	MOBILIARI URBÀ		0	0
330102 15909		TE INSPECCIÓ FÍSICA O INVENTARI	0	INFRAESTRUCTURA PUBLICA DISTRICTE 4		690,87	690,87
	BANC		01/01/2006	MOBILIARI URBÀ		0	0
330102 15910	52	TE INSPECCIÓ FÍSICA O INVENTARI	0	INFRAESTRUCTURA PUBLICA DISTRICTE 4		0	0
	FONT		01/01/2006	MOBILIARI URBÀ		0	0
330102 15911	20	TE INSPECCIÓ FÍSICA O INVENTARI	0	INFRAESTRUCTURA PUBLICA DISTRICTE 4		0	0
	JARDINERA		01/01/2006	MOBILIARI URBÀ		0	0
330102 15912	530	TE INSPECCIÓ FÍSICA O INVENTARI	0	INFRAESTRUCTURA PUBLICA DISTRICTE 4		0	0
	PAPERERA		01/01/2006	MOBILIARI URBÀ		0	0
330102 15914	110	TE INSPECCIÓ FÍSICA O INVENTARI	0	INFRAESTRUCTURA PUBLICA DISTRICTE 5		0	0
	APARCAMENT DE BICICLETES		01/01/2006	MOBILIARI URBÀ		0	0
330102 15916	570	TE INSPECCIÓ FÍSICA O INVENTARI	0	INFRAESTRUCTURA PUBLICA DISTRICTE 5		0	0

AJUNTAMENT-AJUNTAMENT DE SABADELL

Data obtenció 19/02/2024 9:21
Pàg. 359

LLIBRE A LLIBRE A: BENS, DRETS I OBLIGACIONS DE L'ENT LOCAL

EPÍGRAF: I.2 SERVEI PÚBLIC

SUBEPÍGRAF: I.2.C MOBLES

CLASSIFICAC N. BÉ	QUANT. DESCRIPCIÓ	C. GESTO T. ADQUISICIÓ C. COST	COST ADQUI. D- ALTA	CENTRE UBICACIÓ	PLANTA ESPAI	V.B.C. DOT. AMORT	F.A. V.C.
	BANC		01/01/2006	MOBILIARI URBÀ		0	0
330102 15917	25	TE INSPECCIÓ FÍSICA O INVENTARI	0	INFRAESTRUCTURA PUBLICA DISTRICTE 5		0	0
	FONT		01/01/2006	MOBILIARI URBÀ		0	0
330102 15918		TE INSPECCIÓ FÍSICA O INVENTARI	0	INFRAESTRUCTURA PUBLICA DISTRICTE 5		2.383,37	2.383,37
	JARDINERA		01/01/2006	MOBILIARI URBÀ		0	0
330102 15919	146	TE INSPECCIÓ FÍSICA O INVENTARI	0	INFRAESTRUCTURA PUBLICA DISTRICTE 5		0	0
	PAPERERA		01/01/2006	MOBILIARI URBÀ		0	0
330102 15920	22	TE INSPECCIÓ FÍSICA O INVENTARI	0	INFRAESTRUCTURA PUBLICA DISTRICTE 6		0	0
	APARCAMENT DE BICICLETES		01/01/2006	MOBILIARI URBÀ		0	0
330102 15922		TE INSPECCIÓ FÍSICA O INVENTARI	0	INFRAESTRUCTURA PUBLICA DISTRICTE 6		7.335,89	7.335,89
	BANC		01/01/2006	MOBILIARI URBÀ		0	0
330102 15923	25	TE INSPECCIÓ FÍSICA O INVENTARI	0	INFRAESTRUCTURA PUBLICA DISTRICTE 6		0	0
	FONT		01/01/2006	MOBILIARI URBÀ		0	0
330102 15924	19	TE INSPECCIÓ FÍSICA O INVENTARI	0	INFRAESTRUCTURA PUBLICA DISTRICTE 6		0	0
	JARDINERA		01/01/2006	MOBILIARI URBÀ		0	0
330102 15925	258	TE INSPECCIÓ FÍSICA O INVENTARI	0	INFRAESTRUCTURA PUBLICA DISTRICTE 6		0	0
	PAPERERA		01/01/2006	MOBILIARI URBÀ		0	0
330102 15926	11	TE INSPECCIÓ FÍSICA O INVENTARI	0	INFRAESTRUCTURA PUBLICA DISTRICTE 7		0	0

AJUNTAMENT-AJUNTAMENT DE SABADELL

Data obtenció 19/02/2024 9:21
Pàg. 360

LLIBRE A LLIBRE A: BENS, DRETS I OBLIGACIONS DE L'ENT LOCAL

EPÍGRAF: I.2 SERVEI PÚBLIC

SUBEPÍGRAF: I.2.C MOBLES

CLASSIFICAC N. BÉ	QUANT.	DESCRIPCIÓ	C. GESTO T. ADQUISICIÓ	COST ADQUI.	CENTRE	PLANTA	V.B.C.	F.A.
			C. COST	D- ALTA	UBICACIÓ	ESPAI	DOT. AMORT	V.C.
		APARCAMENT DE BICICLETES		01/01/2006	MOBILIARI URBÀ		0	0
330102	15928	626	TE INSPECCIÓ FÍSICA O INVENTARI	0	INFRAESTRUCTURA PUBLICA DISTRICTE 7		0	0
		BANC		01/01/2006	MOBILIARI URBÀ		0	0
330102	15929	54	TE INSPECCIÓ FÍSICA O INVENTARI	0	INFRAESTRUCTURA PUBLICA DISTRICTE 7		0	0
		FONT		01/01/2006	MOBILIARI URBÀ		0	0
330102	15930	332	TE INSPECCIÓ FÍSICA O INVENTARI	0	INFRAESTRUCTURA PUBLICA DISTRICTE 7		0	0
		PAPERERA		01/01/2006	MOBILIARI URBÀ		0	0
300105	16096		CU INSPECCIÓ FÍSICA O INVENTARI	0	Biblioteca Vapor Badia - c. Tres Creus. 127-129		0	0
		IMPRESSORA		22/05/2004			0	0
300105	16097		SP INSPECCIÓ FÍSICA O INVENTARI	0	Despatx Lluch - c. de la Indústria, 8-10		0	0
		IMPRESSORA		30/06/2004			0	0
300105	16098		SP INSPECCIÓ FÍSICA O INVENTARI	0	Despatx Lluch - c. de la Indústria, 8-10		0	0
		IMPRESSORA		30/06/2004			0	0
300105	16099		SP INSPECCIÓ FÍSICA O INVENTARI	0	Despatx Lluch - c. de la Indústria, 8-10		0	0
		IMPRESSORA		30/06/2004			0	0
300105	16100		SP INSPECCIÓ FÍSICA O INVENTARI	0	Despatx Lluch - c. de la Indústria, 8-10		0	0
		IMPRESSORA		30/06/2004			0	0
300105	16101		SP INSPECCIÓ FÍSICA O INVENTARI	0	Despatx Lluch - c. de la Indústria, 8-10		0	0

AJUNTAMENT-AJUNTAMENT DE SABADELL

Data obtenció 19/02/2024 9:21
Pàg. 361

LLIBRE A LLIBRE A: BENS, DRETS I OBLIGACIONS DE L'ENT LOCAL

EPÍGRAF: I.2 SERVEI PÚBLIC

SUBEPÍGRAF: I.2.C MOBLES

CLASSIFICAC N. BÉ	QUANT. DESCRIPCIÓ	C. GESTO T. ADQUISICIÓ C. COST	COST ADQUI. D- ALTA	CENTRE UBICACIÓ	PLANTA ESPAI	V.B.C. DOT. AMORT	F.A. V.C.
	IMPRESSORA		30/06/2004			0	0
300105	16102	SP INSPECCIÓ FÍSICA O INVENTARI	0	Despatx Lluch - c. de la Indústria, 8-10		0	0
	IMPRESSORA		30/06/2004			0	0
300105	16103	SP INSPECCIÓ FÍSICA O INVENTARI	0	Despatx Lluch - c. de la Indústria, 8-10		0	0
	IMPRESSORA		30/09/2004			0	0
330101	16151	1 GB INSPECCIÓ FÍSICA O INVENTARI	0	Casa Consistorial - pl. Sant Roc, 1	Planta primera	0	0
	ARMARI		01/01/2006	Edifici Casa Consistorial	Gabinet de l'alcaldia	0	0
330101	16152	1 GB INSPECCIÓ FÍSICA O INVENTARI	0	Casa Consistorial - pl. Sant Roc, 1	Planta primera	0	0
	TAULA		01/01/2006	Edifici Casa Consistorial	Gabinet de l'alcaldia	0	0
330101	16153	8 GB INSPECCIÓ FÍSICA O INVENTARI	0	Casa Consistorial - pl. Sant Roc, 1	Planta primera	0	0
	CADIRA		01/01/2006	Edifici Casa Consistorial	Gabinet de l'alcaldia	0	0
330101	16173	2 Banc modular 1,5 mt. (vestuari)	398,65	Poliesportiu Ca n'Oriach - rda. Navacerrada, 12-58		398,65	398,65
			18/04/2007			0	0
330101	16174	4 Banc modular 1,5 mt. (vestuari)	797,29	CEIP Joan Sallarès i Pla - c. de Campoamor, 86-110		797,29	797,29
			20/04/2007			0	0
330101	16175	12 Cadira amb seient de polipropilè gris	335,05	Complex Esportiu Municipal Sant Oleguer		335,05	335,05
			20/04/2007			0	0

AJUNTAMENT-AJUNTAMENT DE SABADELL

Data obtenció 19/02/2024 9:21
Pàg. 362

LLIBRE A LLIBRE A: BENS, DRETS I OBLIGACIONS DE L'ENT LOCAL

EPÍGRAF: I.2 SERVEI PÚBLIC

SUBEPÍGRAF: I.2.C MOBLES

CLASSIFICAC	N. BÉ	QUANT.	C. GESTO	T. ADQUISICIÓ	COST ADQUI.	CENTRE	PLANTA	V.B.C.	F.A.
		DESCRIPCIÓ	C. COST		D- ALTA	UBICACIÓ	ESPAI	DOT. AMORT	V.C.
330102	16177	8	ES COMPRA		1.809,60	Complex Esportiu Municipal Sant Oleguer		1.809,60	1.809,60
		Taula de picnic de fusta 1950 x 1680			20/04/2007			0	0
330102	16178	3	ES COMPRA		730,80	Complex Esportiu Municipal Sant Oleguer		730,80	730,80
		Font - Complex Esportiu Sant Oleguer			20/04/2007			0	0
320101	16179		ES COMPRA		3.590,47	Poliesportiu Gracia - c. Boccaccio, 6-68		3.590,47	3.590,47
		Màquina netejadora de parquet			23/04/2007			0	0
330102	16181	4	ES COMPRA		980,20	Poliesportiu Sabadell Sud - c. Pardo Bazan, 17		980,20	980,20
		Taula de picnic de fusta 1950 x 1680			24/04/2007			0	0
330101	16182	6	ES COMPRA		640,32	Complex Esportiu Municipal Sant Oleguer		640,32	640,32
		Taula 80 x 80 inox			24/04/2007			0	0
330101	16183	1	ES COMPRA		252,31	Camp de futbol Arraona-Merinals - c. Uruguai, 2-38		252,31	252,31
		Banc de vestidor amb penjador de 150 cm			24/04/2007			0	0
330101	16184	6	ES COMPRA		1.566,00	Camp de futbol La Planada - Can Déu		1.566,00	1.566,00
		Banc de vestidor de 2 m.			24/04/2007			0	0
330101	16185	2	ES COMPRA		584,64	Poliesportiu Can Marçet - c. Riu-Sec, 44B-80		584,64	584,64
		Banc de vestidor de 2 m.			24/04/2007			0	0

AJUNTAMENT-AJUNTAMENT DE SABADELL

Data obtenció 19/02/2024 9:21
Pàg. 363

LLIBRE A LLIBRE A: BENS, DRETS I OBLIGACIONS DE L'ENT LOCAL

EPÍGRAF: I.2 SERVEI PÚBLIC

SUBEPÍGRAF: I.2.C MOBLES

CLASSIFICAC	N. BÉ	QUANT.	C. GESTO	T. ADQUISICIÓ	COST ADQUI.	CENTRE	PLANTA	V.B.C.	F.A.
		DESCRIPCIÓ	C. COST		D- ALTA	UBICACIÓ	ESPAI	DOT. AMORT	V.C.
330101	16186	2	ES	COMPRA	584,64	Camp de futbol Arraona-Merinals - c. Uruguai, 2-38		584,64	584,64
		Banc de vestidor de 2 m.			24/04/2007			0	0
330101	16187	6	ED	COMPRA	1.195,94	CEIP Pau Casals - c. d'Atlanta, 25-53		1.195,94	1.195,94
		Banc modular de 1,5 m.			24/04/2007			0	0
330101	16198	1	TE	COMPRA	201,84	Can Marcet - c. de Pau Clarís, 86-138	Planta primera	201,84	201,84
		CADIRA ONDO RESP/BAIX , SINCRO S/BRAÇOS TAPISSAR ARAN GRANAT			23/05/2007	Edifici Can Marcet	Territori	0	0
330101	16211	1	SG	COMPRA	960,48	Vapor Codina - c. Blasco de Garay, 19		960,48	960,48
		Taula de reunions 290 x 142 x 73,5 cm Faig			27/04/2007			0	0
330101	16212	10	SG	COMPRA	342,78	Vapor Codina - c. Blasco de Garay, 19		342,78	342,78
		CADIRA FIXE GRANATE			27/04/2007			0	0
330101	16213	7	SG	COMPRA	1.646,74	Vapor Codina - c. Blasco de Garay, 19		1.646,74	1.646,74
		ARMARI ALT P/BAIXES 197 X 90 X 43			27/04/2007			0	0
330101	16214	2	SG	COMPRA	530,87	Vapor Codina - c. Blasco de Garay, 19		530,87	530,87
		ARMARI ALT AMB PORTES 197x 90 x 43			27/04/2007			0	0
330201	16215		UH	COMPRA	268,85	Edifici carrer del Sol 1, plantes 3a 4a 5a i 6a		268,85	268,85
		Cámara fotogràfica digital			31/05/2007			0	0

AJUNTAMENT-AJUNTAMENT DE SABADELL

Data obtenció 19/02/2024 9:21
Pàg. 364

LLIBRE A LLIBRE A: BENS, DRETS I OBLIGACIONS DE L'ENT LOCAL

EPÍGRAF: I.2 SERVEI PÚBLIC

SUBEPÍGRAF: I.2.C MOBLES

CLASSIFICAC	N. BÉ	QUANT.	C. GESTO	T. ADQUISICIÓ	COST ADQUI.	CENTRE	PLANTA	V.B.C.	F.A.
		DESCRIPCIÓ	C. COST		D- ALTA	UBICACIÓ	ESPAI	DOT. AMORT	V.C.
330101	16223	1	SG	COMPRA	270,36	Casa Consistorial - pl. Sant Roc, 1	Planta segona	270,36	270,36
		ARMARI AMB PORTES FAIG I MELAMINA (1320 x 1010 x 460)			03/05/2007	Edifici Casa Consistorial	Assessoria Jurídica	0	0
330101	16225	2	SG	COMPRA	530,60	Casa Consistorial - pl. Sant Roc, 1	Planta primera	530,60	530,60
		BUCS ARXIU I CALAIX FAIG I MELAMINA ESTRUCTURA ANTRACITA			03/05/2007	Edifici Casa Consistorial	Gabinet de l'alcaldia	0	0
330101	16227	6	SG	COMPRA	2.442,96	Edifici carrer del Sol 1, plantes 3a 4a 5a i 6a		2.442,96	2.442,96
		TAULA BETA 160 X 80 X 72 + ALA 80			03/05/2007			0	0
330101	16228	2	SG	COMPRA	563,76	Edifici carrer del Sol 1, plantes 3a 4a 5a i 6a		563,76	563,76
		TAULA BETA 160 FAIG I MELAMINA ESTRUCTURA GRIS ANTRACITA			03/05/2007			0	0
330101	16229	1	ES	COMPRA	144,77	Poliesportiu Can Marçet - c. Riu-Sec, 44B-80		144,77	144,77
		Taula metal·lica amb rodes i buc			03/05/2007			0	0
330101	16230	3	SG	COMPRA	578,31	Edifici carrer del Sol 1, plantes 3a 4a 5a i 6a		578,31	578,31
		BUC METÀL·LIC CALAIX I ARXIU AMB RODES COLOR NEGRE			03/05/2007			0	0
330101	16231	8	SG	COMPRA	1.542,15	Edifici carrer del Sol 1, plantes 3a 4a 5a i 6a		1.542,15	1.542,15
		BUC METÀL·LIC AMB RODES TRES CALAIXOS COLOR NEGRE			03/05/2007			0	0
330101	16232	5	SG	COMPRA	1.117,49	Edifici carrer del Sol 1, plantes 3a 4a 5a i 6a		1.117,49	1.117,49
		ARMARI C.O.D 102 X 46 X 84 FAIG/MELAMINA AMB PORTES			03/05/2007			0	0

AJUNTAMENT-AJUNTAMENT DE SABADELL

Data obtenció 19/02/2024 9:21
Pàg. 365

LLIBRE A LLIBRE A: BENS, DRETS I OBLIGACIONS DE L'ENT LOCAL

EPÍGRAF: I.2 SERVEI PÚBLIC

SUBEPÍGRAF: I.2.C MOBLES

CLASSIFICAC	N. BÉ	QUANT.	C. GESTO	T. ADQUISICIÓ	COST ADQUI.	CENTRE	PLANTA	V.B.C.	F.A.
		DESCRIPCIÓ	C. COST		D- ALTA	UBICACIÓ	ESPAI	DOT. AMORT	V.C.
330101	16233	1	SG	COMPRA	169,43	Edifici carrer del Sol 1, plantes 3a 4a 5a i 6a		169,43	169,43
		ARMARI C.O.D. 102 X 46 X 84 SENSE PORTES			03/05/2007			0	0
330101	16234	1	SG	COMPRA	498,68	Edifici carrer del Sol 1, plantes 3a 4a 5a i 6a		498,68	498,68
		ARMARI C.O.D. 102X 46X 212 FAIG I MELAMINA AMB PORTES			03/05/2007			0	0
330101	16235	2	SG	COMPRA	911,20	Edifici carrer del Sol 1, plantes 3a 4a 5a i 6a		911,20	911,20
		TAULA BETA 140 X 80 X 72 FAIG I MELAMINA GRIS ANTRACITA			03/05/2007			0	0
330101	16236	1	CU	COMPRA	199,52	Casal Pere IV - Rambla, 67-71		199,52	199,52
		TAULA MEDAS 200 X 80 APILABLE			03/05/2007			0	0
330101	16237	1	SG	COMPRA	468,13	Edifici carrer del Sol 1, plantes 3a 4a 5a i 6a		468,13	468,13
		TAULA BETA 160 + ALA I FALDÓ			03/05/2007			0	0
300104	16238		GI	COMPRA	5.876,00	Edifici c. Narcís Giralt, 74		5.876,00	5.876,00
		Xarxes i Comunicacions Switch			03/05/2007			0	0
330101	16262	10	ES	COMPRA	1.212,20	Complex Esportiu Municipal Sant Oleguer		1.212,20	1.212,20
		Taula plegable de 80 x 80 color blanc			04/05/2007			0	0
330105	16267		CU	COMPRA	2.951,00	Biblioteca Vapor Badia - c. Tres Creus. 127-129		160.526,32	160.526,32
		FONS DOCUMENTAL BIBLIOTECA VAPOR BADIA			07/05/2007			1.036,10	0
330101	16268	1	CU	COMPRA	511,19	Casal Pere IV - Rambla, 67-71		511,19	511,19

AJUNTAMENT-AJUNTAMENT DE SABADELL

Data obtenció 19/02/2024 9:21
Pàg. 366

LLIBRE A LLIBRE A: BENS, DRETS I OBLIGACIONS DE L'ENT LOCAL

EPÍGRAF: I.2 SERVEI PÚBLIC

SUBEPÍGRAF: I.2.C MOBLES

CLASSIFICAC N. BÉ	QUANT. DESCRIPCIÓ	C. GESTO T. ADQUISICIÓ C. COST	COST ADQUI. D- ALTA	CENTRE UBICACIÓ	PLANTA ESPAI	V.B.C. DOT. AMORT	F.A. V.C.
	Pissara 714A 120x200 amb peu i rodes		01/06/2007			0	0
330105	16269	CU COMPRA	361,34	Centre Cívic Can Déu - c. Portal de la Floresta		5.736,58	5.736,58
	FONS DOCUMENTAL BIBLIOTECA CAN DEU		07/05/2007	Biblioteca Can Déu		0	0
330105	16270	CU COMPRA	828,93	Centre Cívic i Biblioteca de Can Puiggener		42.851,92	42.849,42
	FONS DOCUMENTAL BIBLIOTECA CAN PUIGGENER		07/05/2007	Biblioteca Can Puiggener		416,09	2,50
330101	16272	1 ES COMPRA	210,15	Estadi Nova Creu Alta - pl. d'Olimpia, 1-9		210,15	210,15
	Taula de 120 x 60 cm color gris		09/05/2007			0	0
330105	16274	CU COMPRA	1.057,35	Biblioteca La Serra - pl. de Cristobal Ramos, 1 bx		43.158,33	43.158,33
	FONS DOCUMENTAL BIBLIOTECA DE LA SERRA		07/05/2007			414,31	0
330105	16275	CU COMPRA	56,79	Biblioteca Els Safareigs - c. Papa Pius XI, 165		37.159,99	37.159,99
	FONS DOCUMENTAL BIBLIOTECA ELS SAFAREIGS		07/05/2007			414,42	0
330101	16276	8 SG COMPRA	2.067,77	Casa Manau - c. de Sant Pau, 34-36		2.067,77	2.067,77
	ARMARI ALT AMB PORTES		08/05/2007			0	0
330101	16277	3 SG COMPRA	688,31	Casa Manau - c. de Sant Pau, 34-36		688,31	688,31
	TAULA AVANTI-2		08/05/2007			0	0
330101	16278	2 SG COMPRA	803,53	Casa Manau - c. de Sant Pau, 34-36		803,53	803,53
	TAULA 180 + ALA		11/06/2007			0	0

AJUNTAMENT-AJUNTAMENT DE SABADELL

Data obtenció 19/02/2024 9:21
Pàg. 367

LLIBRE A LLIBRE A: BENS, DRETS I OBLIGACIONS DE L'ENT LOCAL

EPÍGRAF: I.2 SERVEI PÚBLIC

SUBEPÍGRAF: I.2.C MOBLES

CLASSIFICAC	N. BÉ	QUANT.	C. GESTO	T. ADQUISICIÓ	COST ADQUI.	CENTRE	PLANTA	V.B.C.	F.A.
		DESCRIPCIÓ	C. COST		D- ALTA	UBICACIÓ	ESPAI	DOT. AMORT	V.C.
330101	16279	16		SG COMPRA	2.186,74	Casa Manau - c. de Sant Pau, 34-36		2.186,74	2.186,74
		BUC			11/06/2007			0	0
330101	16281	11		SG COMPRA	2.843,18	Casa Manau - c. de Sant Pau, 34-36		2.843,18	2.843,18
		ARMARI ALT AMB PORTES			11/06/2007			0	0
330101	16282	4		SG COMPRA	1.052,72	Casa Manau - c. de Sant Pau, 34-36		1.052,72	1.052,72
		TAULA DE REUNIONS RODONA			11/06/2007			0	0
330101	16283	32		SG COMPRA	1.096,90	Casa Manau - c. de Sant Pau, 34-36		1.096,90	1.096,90
		CADIRA FIXA			11/06/2007			0	0
330101	16284	2		SG COMPRA	786,99	Casa Manau - c. de Sant Pau, 34-36		786,99	786,99
		TAULA 160 + ALA			11/06/2007			0	0
330101	16285	12		SG COMPRA	2.752,96	Casa Manau - c. de Sant Pau, 34-36		2.752,96	2.752,96
		TAULA 160			11/06/2007			0	0
330101	16286	2		SG COMPRA	325,61	Casa Manau - c. de Sant Pau, 34-36		325,61	325,61
		TAULA QUADRADA 80 X 80 X 74			11/06/2007			0	0
330101	16288	1		TE COMPRA	219,35	Can Marcet - c. de Pau Claris, 86-138	Planta primera	219,35	219,35
		TAULA 60 X 60 X 74			09/05/2007	Edifici Can Marcet	Territori	0	0
330201	16299			SG COMPRA	143,03	Can Marcet - c. de Pau Claris, 86-138	Planta baixa	143,03	143,03

AJUNTAMENT-AJUNTAMENT DE SABADELL

Data obtenció 19/02/2024 9:21
Pàg. 368

LLIBRE A LLIBRE A: BENS, DRETS I OBLIGACIONS DE L'ENT LOCAL

EPÍGRAF: I.2 SERVEI PÚBLIC

SUBEPÍGRAF: I.2.C MOBLES

CLASSIFICAC N. BÉ	QUANT. DESCRIPCIÓ	C. GESTO T. ADQUISICIÓ C. COST	COST ADQUI. D- ALTA	CENTRE UBICACIÓ	PLANTA ESPAI	V.B.C. DOT. AMORT	F.A. V.C.
	CÀMERA DIGITAL		09/05/2007	Edifici Can Marcet	Manteniments de via pública	0	0
330201 16300		SG COMPRA	143,03	Can Marcet - c. de Pau Claris, 86-138	Planta baixa	143,03	143,03
	CÀMERA DIGITAL		09/05/2007	Edifici Can Marcet	Vialitat	0	0
330201 16301		SG COMPRA	143,03	Can Marcet - c. de Pau Claris, 86-138	Planta baixa	143,03	143,03
	CÀMERA DIGITAL		09/05/2007	Edifici Can Marcet	Logística	0	0
300101 16302		GI COMPRA	3.232,00	Edifici c. Narcís Giralt, 74		3.232,00	3.232,00
	Servidor Intel		09/05/2007			0	0
330101 16305	1	SG COMPRA	386,42	Edifici carrer del Sol 1, plantes 3a 4a 5a i 6a		386,42	386,42
	TAULA I BUC 160 X 80 X 74 FAIG		09/05/2007			0	0
330101 16306	1	SG COMPRA	381,64	Casa Manau - c. de Sant Pau, 34-36		381,64	381,64
	ARMARI MATERIAL NETEJA		09/05/2007			0	0
330106 16307		SG COMPRA	96,56	Casa Consistorial - pl. Sant Roc, 1		96,56	96,56
	DESTRUCTORA		09/05/2007	Edifici Casa Consistorial		0	0
330106 16308		SG COMPRA	473,39	Casa Consistorial - pl. Sant Roc, 1		473,39	473,39
	DESTRUCTORA		09/05/2007	Edifici Casa Consistorial		0	0
330201 16310		SG COMPRA	117,27	Can Marcet - c. de Pau Claris, 86-138	Planta baixa	117,27	117,27
	CÀMERA DIGITAL		09/05/2007	Edifici Can Marcet	Manteniments de via pública	0	0

AJUNTAMENT-AJUNTAMENT DE SABADELL

Data obtenció 19/02/2024 9:21
Pàg. 369

LLIBRE A LLIBRE A: BENS, DRETS I OBLIGACIONS DE L'ENT LOCAL

EPÍGRAF: I.2 SERVEI PÚBLIC

SUBEPÍGRAF: I.2.C MOBLES

CLASSIFICAC N. BÉ	QUANT. DESCRIPCIÓ	C. GESTO T. ADQUISICIÓ C. COST	COST ADQUI. D- ALTA	CENTRE UBICACIÓ	PLANTA ESPAI	V.B.C. DOT. AMORT	F.A. V.C.	
330201	16311	SG COMPRA	117,27	Edifici carrer del Sol 1, plantes 3a 4a 5a i 6a		117,27	117,27	
	CÀMERA DIGITAL		09/05/2007			0	0	
330201	16312	SG COMPRA	117,27	Edifici carrer del Sol 1, plantes 3a 4a 5a i 6a		117,27	117,27	
	CÀMERA DIGITAL		09/05/2007			0	0	
330101	16313	4	SG COMPRA	462,84	Can Marcet - c. de Pau Claris, 86-138	Planta baixa	462,84	462,84
	TAULA 1600 X 800 GRIS/ALU		09/05/2007	Edifici Can Marcet		0	0	
330101	16314	20	SG COMPRA	716,30	Can Marcet - c. de Pau Claris, 86-138	Planta baixa	716,30	716,30
	CADIRA FIXA		09/05/2007	Edifici Can Marcet		0	0	
300105	16315	SG COMPRA	381,44	Despatx Lluch - c. de la Indústria, 8-10		381,44	381,44	
	IMPRESSORA DE REGISTRE		09/05/2007			0	0	
330101	16316	1	SG COMPRA	372,79	Casa Manau - c. de Sant Pau, 34-36		372,79	372,79
	TAQUILLA		09/05/2007			0	0	
300103	16317	GI COMPRA	1.076,48	Vapor Llonch i Escola Illa - ctra. Barcelona, 208B		1.076,48	1.076,48	
	ORDINADOR PORTÀTIL Centrino Duo 1.66		25/05/2007			0	0	
330102	16318	6	ES COMPRA	1.175,74	Complex Esportiu Municipal Sant Oleguer		1.175,74	1.175,74
	Paperera inox		09/05/2007			0	0	
330102	16319	4	ES COMPRA	539,39	Complex Esportiu Municipal Sant Oleguer		539,39	539,39
	Paperera amb reixeta i visera de 80 L		09/05/2007			0	0	

AJUNTAMENT-AJUNTAMENT DE SABADELL

Data obtenció 19/02/2024 9:21
Pàg. 370

LLIBRE A LLIBRE A: BENS, DRETS I OBLIGACIONS DE L'ENT LOCAL

EPÍGRAF: I.2 SERVEI PÚBLIC

SUBEPÍGRAF: I.2.C MOBLES

CLASSIFICAC N. BÉ	QUANT.	C. GESTO T. ADQUISICIÓ	COST ADQUI.	CENTRE	PLANTA	V.B.C.	F.A.	
	DESCRIPCIÓ	C. COST	D- ALTA	UBICACIÓ	ESPAI	DOT. AMORT	V.C.	
330101	16323	1	TE COMPRA	239,77	Can Marcet - c. de Pau Claris, 86-138	Planta primera	239,77	239,77
	BUC METÀL·LIC 42 X 56 X 56		10/05/2007	Edifici Can Marcet	Territori	0	0	
330101	16324	2	SG COMPRA	251,60	Ateneu - pl. Sant Roc, 10-11		251,60	251,60
	ARMARI BAIX AMB PORTES 9 0 X 42 X 75		10/05/2007			0	0	
330101	16326	1	SG COMPRA	105,71	Ateneu - pl. Sant Roc, 10-11		105,71	105,71
	MOSTRADOR 100 X 30		10/05/2007			0	0	
330101	16327	1	SG COMPRA	60,03	Edifici pl. del Gas 2		60,03	60,03
	CADIRA FIXE AMB BRAÇOS		04/06/2007			0	0	
330101	16329	20	SG COMPRA	720,36	Edifici pl. del Gas 2		720,36	720,36
	CADIRA FIXA S/BR GRANATE		04/06/2007			0	0	
330101	16330	1	SG COMPRA	172,27	Casa Manau - c. de Sant Pau, 34-36		172,27	172,27
	ALA DRETA 100 X 56 X 74		20/06/2007			0	0	
330101	16331	3	SG COMPRA	430,65	Casa Manau - c. de Sant Pau, 34-36		430,65	430,65
	BUC MIXTE AMB RODES METÀL·LIC		20/06/2007			0	0	
330101	16332	4	SG COMPRA	1.061,04	Casa Manau - c. de Sant Pau, 34-36		1.061,04	1.061,04
	ARMARI AMB PORTES 197 X 90 X 43		20/06/2007			0	0	
330104	16336		SG COMPRA	69,00	Casa Manau - c. de Sant Pau, 34-36		69,00	69,00
	MICROONES		11/05/2007			0	0	

AJUNTAMENT-AJUNTAMENT DE SABADELL

Data obtenció 19/02/2024 9:21
Pàg. 371

LLIBRE A LLIBRE A: BENS, DRETS I OBLIGACIONS DE L'ENT LOCAL

EPÍGRAF: I.2 SERVEI PÚBLIC

SUBEPÍGRAF: I.2.C MOBLES

CLASSIFICAC N. BÉ	QUANT. DESCRIPCIÓ	C. GESTO T. ADQUISICIÓ C. COST	COST ADQUI. D- ALTA	CENTRE UBICACIÓ	PLANTA ESPAI	V.B.C. DOT. AMORT	F.A. V.C.
330201	16337	SG COMPRA	299,00	Casa Consistorial - pl. Sant Roc, 1	Planta primera	299,00	299,00
	DVD GRAVADOR REPRODUCTOR		11/05/2007	Edifici Casa Consistorial	Comunicació	0	0
330207	16342	TE COMPRA	4.296,64	Can Marcet - c. de Pau Claris, 86-138		4.296,64	4.296,64
	ELEMENTS PROTOCOL		16/05/2007	Edifici Can Marcet		0	0
330102	16354	12 TE COMPRA	5.832,48	pl. del Voluntariat		5.832,48	5.832,48
	jardineres de fusta a la plaça del Voluntariat		12/04/2007			0	0
330102	16355	9 TE COMPRA	3.027,60	INFRAESTRUCTURA PUBLICA DISTRICTE 5 MOBILIARI URBÀ		3.027,60	3.027,60
	taules de picnic pel viver municipal		27/03/2007			0	0
300105	16359	GI COMPRA	272,60	Edifici c. Narcís Giralt, 74		272,60	272,60
	Impressora Laser		22/05/2007			0	0
300105	16360	GI COMPRA	272,60	Edifici c. Narcís Giralt, 74		272,60	272,60
	Impressora Laser		22/05/2007			0	0
300105	16362	GI COMPRA	272,60	Edifici c. Narcís Giralt, 74		272,60	272,60
	Impressora Laser		22/05/2007			0	0
330102	16369	50 TE COMPRA	4.756,00	INFRAESTRUCTURA PUBLICA VARIS DISTRICTES		4.756,00	4.756,00
	Papereres		02/05/2007			0	0
330101	16370	3 TE COMPRA	3.142,44	Can Marcet - c. de Pau Claris, 86-138	Planta baixa	3.142,44	3.142,44
	CORTINES SEPARADORES VERTICALS		23/05/2007	Edifici Can Marcet	Logística	0	0

AJUNTAMENT-AJUNTAMENT DE SABADELL

Data obtenció 19/02/2024 9:21
Pàg. 372

LLIBRE A LLIBRE A: BENS, DRETS I OBLIGACIONS DE L'ENT LOCAL

EPÍGRAF: I.2 SERVEI PÚBLIC

SUBEPÍGRAF: I.2.C MOBLES

CLASSIFICAC	N. BÉ	QUANT.	C. GESTO	T. ADQUISICIÓ	COST ADQUI.	CENTRE	PLANTA	V.B.C.	F.A.
		DESCRIPCIÓ	C. COST		D- ALTA	UBICACIÓ	ESPAI	DOT. AMORT	V.C.
330102	16371	1		TE COMPRA	5.678,17	Can Marcet - c. de Pau Claris, 86-138	Planta baixa	5.678,17	5.678,17
		MÒDUL SANITARI			23/05/2007	Edifici Can Marcet	Logística	0	0
330102	16374	6		TE COMPRA	3.330,36	INFRAESTRUCTURA PUBLICA DISTRICTE 5		3.330,36	3.330,36
		Papereres			02/05/2007			0	0
330102	16375	29		TE COMPRA	5.835,96	INFRAESTRUCTURA PUBLICA DISTRICTE 5		5.835,96	5.835,96
		Banc - Viver - Diversos			02/05/2007			0	0
330109	16377			TE COMPRA	5.336,00	pl. dels Merinals		5.336,00	5.336,00
		Àrea de jocs infantils - pl. dels Merinals			02/05/2007			0	0
330207	16381			TE COMPRA	12.272,80	Can Marcet - c. de Pau Claris, 86-138		12.272,80	12.272,80
		TANQUES MOBILS COLOR GROGUES			24/05/2007	Edifici Can Marcet		0	0
330207	16382			TE COMPRA	18.096,00	Can Marcet - c. de Pau Claris, 86-138		18.096,00	18.096,00
		TANQUES MOBILS DE COLOR VERD			24/05/2007	Edifici Can Marcet		0	0
330102	16383	3		TE COMPRA	635,80	Viver municipal - c. Prat de la Riba, 115		635,80	635,80
		jardineres			02/05/2007			0	0
330103	16384	1		TE COMPRA	588,70	pl. de Garcia-Planas		588,70	588,70
		Cistella de bàsquet			02/05/2007			0	0
330102	16385	3		TE COMPRA	1.069,52	INFRAESTRUCTURA PUBLICA DISTRICTE 1		1.069,52	1.069,52
		Paperera i mobles			02/05/2007			0	0

AJUNTAMENT-AJUNTAMENT DE SABADELL

Data obtenció 19/02/2024 9:21
Pàg. 373

LLIBRE A LLIBRE A: BENS, DRETS I OBLIGACIONS DE L'ENT LOCAL

EPÍGRAF: I.2 SERVEI PÚBLIC

SUBEPÍGRAF: I.2.C MOBLES

CLASSIFICAC N. BÉ	QUANT.	C. GESTO T. ADQUISICIÓ	COST ADQUI.	CENTRE	PLANTA	V.B.C.	F.A.
	DESCRIPCIÓ	C. COST	D- ALTA	UBICACIÓ	ESPAI	DOT. AMORT	V.C.
330103	16387	1	TE COMPRA	1.872,61	Parc d'Odessa Sud	1.872,61	1.872,61
	Cistella de bàsquet		02/05/2007			0	0
300103	16396		GI COMPRA	1.076,48	Can Marcet - c. de Pau Claris, 86-138	1.076,48	1.076,48
	Ordinador portàtil CD2 1.66Gh		25/05/2007	Edifici Can Marcet	Territori	0	0
330201	16402		SC COMPRA	516,20	Can Marcet - c. de Pau Claris, 86-138	516,20	516,20
	CÀMERA FOTOGRÀFICA DIGITAL		28/05/2007	Edifici Can Marcet		0	0
330201	16403		SC COMPRA	358,44	Can Marcet - c. de Pau Claris, 86-138	358,44	358,44
	CÀMERA DIGITAL		28/05/2007	Edifici Can Marcet	Protecció civil	0	0
330101	16404	1	SC COMPRA	463,54	Can Marcet - c. de Pau Claris, 86-138	463,54	463,54
	ARMARI PV 198 X 120		28/05/2007	Edifici Can Marcet	Protecció civil	0	0
320104	16405		SC COMPRA	1.195,00	Can Marcet - c. de Pau Claris, 86-138	1.195,00	1.195,00
	GENERADOR		28/05/2007	Edifici Can Marcet		0	0
330106	16406		SG COMPRA	473,40	Casa Consistorial - pl. Sant Roc, 1	473,40	473,40
	DESTRUCTORA DE PAPER		29/05/2007	Edifici Casa Consistorial		0	0
330106	16407		SG COMPRA	687,54	Vapor Codina - c. Blasco de Garay, 19	687,54	687,54
	DESTRUCTORA DE PAPER		29/05/2007			0	0
330106	16409		SG COMPRA	190,88	Casa Consistorial - pl. Sant Roc, 1	190,88	190,88
	FAX		29/05/2007	Edifici Casa Consistorial		0	0

AJUNTAMENT-AJUNTAMENT DE SABADELL

Data obtenció 19/02/2024 9:21
Pàg. 374

LLIBRE A LLIBRE A: BENS, DRETS I OBLIGACIONS DE L'ENT LOCAL

EPÍGRAF: I.2 SERVEI PÚBLIC

SUBEPÍGRAF: I.2.C MOBLES

CLASSIFICAC	N. BÉ	QUANT. DESCRIPCIÓ	C. GESTO T. ADQUISICIÓ C. COST	COST ADQUI. D- ALTA	CENTRE UBICACIÓ	PLANTA ESPAI	V.B.C. DOT. AMORT	F.A. V.C.
330101	16414	31 Mobiliari divers Centre Cívic de Can Balsach	RC COMPRA	4.665,18 31/05/2007	Cal Balsach Cal Balsach - Edifici	planta baixa Cal Balsach - Centre Cívic Creu Alta - 00	4.665,18 0	4.665,18 0
330101	16415	8 Vitrines expositores horitzontals Biblioteca la Serra	CU COMPRA	5.432,79 31/05/2007	Biblioteca La Serra - pl. de Cristobal Ramos, 1 bx		5.432,79 0	5.432,79 0
330101	16416	123 Mobiliari divers Biblioteca la Serra	CU COMPRA	5.943,89 31/05/2007	Biblioteca La Serra - pl. de Cristobal Ramos, 1 bx		5.943,89 0	5.943,89 0
330109	16417	Pista de petanca - c. de Sarasate cantó ctra. de Terrassa	ES CONSTRUCCIÓ REALITZADA PER CONTRACTE AMB TERCERS	2.912,32 11/05/2007	Àmbit Pla Parcial de Cifuentes		5.000,02 440,34	3.678,96 1.321,06
330101	16418	4 Banc modular de 1,5 m.	ED COMPRA	797,29 01/06/2007	CEIP Amadeu Vives - c. Fra Luís de León, 152-182		797,29 0	797,29 0
330202	16419	Projectors de llum de 2000 w 400 v	ES COMPRA	16.206,08 06/07/2007	Camp de futbol Arraona-Merinals - c. Uruguai, 2-38		16.206,08 0	16.206,08 0
320104	16425	Sistema control integral il·luminació Can Marcet	MD CONSTRUCCIÓ REALITZADA PER CONTRACTE AMB TERCERS	17.180,01 04/06/2007	Can Marcet - c. de Pau Claris, 86-138 Edifici Can Marcet	Planta primera Territori	17.180,01 0	17.180,01 0

AJUNTAMENT-AJUNTAMENT DE SABADELL

Data obtenció 19/02/2024 9:21
Pàg. 375

LLIBRE A LLIBRE A: BENS, DRETS I OBLIGACIONS DE L'ENT LOCAL

EPÍGRAF: I.2 SERVEI PÚBLIC

SUBEPÍGRAF: I.2.C MOBLES

CLASSIFICAC	N. BÉ	QUANT.	C. GESTO	T. ADQUISICIÓ	COST ADQUI.	CENTRE	PLANTA	V.B.C.	F.A.
		DESCRIPCIÓ	C. COST		D- ALTA	UBICACIÓ	ESPAI	DOT. AMORT	V.C.
330102	16431	23	TE	COMPRA	4.322,16	pl. de la Creu de Barberà		4.322,16	4.322,16
		Reposabraços			09/05/2007			0	0
300103	16433		GI	INSPECCIÓ FÍSICA O INVENTARI	0	Casa Consistorial - pl. Sant Roc, 1	Planta primera	0	0
		Ordinador portàtil CD 1.66			31/12/2007	Edifici Casa Consistorial	Gabinet de l'alcaldia	0	0
300103	16434		GI	INSPECCIÓ FÍSICA O INVENTARI	0	Vapor Llonch i Escola Illa - ctra. Barcelona, 208B		0	0
		Ordinador portàtil CD 1.66			31/12/2007			0	0
300103	16435		GI	INSPECCIÓ FÍSICA O INVENTARI	0	c. de la Rambla, 22, 1ª i 2ª plantes		0	0
		Ordinador portàtil CD 1.66			31/12/2007			0	0
330102	16439		TE	COMPRA	5.066,88	Ermita Sant Julià d'Altura - camí Masia Can Déu		9.851,27	9.851,27
		Barbacoas per a Sant Julià			17/05/2007			0	0
300103	16440		GI	INSPECCIÓ FÍSICA O INVENTARI	0	Edifici c. Narcís Giralt, 74		0	0
		Ordinador portàtil CD 1.66			31/12/2007			0	0
330101	16445	1	JO	COMPRA	46,28	Vapor Codina - c. Blasco de Garay, 19		46,28	46,28
		Taula auxiliar			05/06/2007			0	0
300106	16447		GI	INSPECCIÓ FÍSICA O INVENTARI	0	Casa Consistorial - pl. Sant Roc, 1	Planta primera	0	0
		Projector			31/12/2007	Edifici Casa Consistorial	Gabinet de l'alcaldia	0	0
330101	16450	1	TE	COMPRA	8.387,96	Can Marcet - c. de Pau Claris, 86-138	Planta baixa	8.387,96	8.387,96

AJUNTAMENT-AJUNTAMENT DE SABADELL

Data obtenció 19/02/2024 9:21
Pàg. 376

LLIBRE A LLIBRE A: BENS, DRETS I OBLIGACIONS DE L'ENT LOCAL

EPÍGRAF: I.2 SERVEI PÚBLIC

SUBEPÍGRAF: I.2.C MOBLES

CLASSIFICAC N. BÉ	QUANT. DESCRIPCIÓ	C. GESTO T. ADQUISICIÓ C. COST	COST ADQUI. D- ALTA	CENTRE UBICACIÓ	PLANTA ESPAI	V.B.C. DOT. AMORT	F.A. V.C.
330102	16465 11	TE COMPRA	06/06/2007 4.392,63	Edifici Can Marcet	Logística	0	0
	CONJUNT DE PRESTATGERIES PER A MAGATZEM ELECTORAL						
	Banc Neoromàntic		24/05/2007			0	0
330101	16471 5	SG COMPRA	936,70	CONSELL ESPORTIU		936,70	936,70
	BUTACA		12/06/2007	EDIFICI		0	0
330101	16472 3	SG COMPRA	526,46	Casa Manau - c. de Sant Pau, 34-36		526,46	526,46
	BUCS AMB CALAIX I ARXIU METÀL·LIC AMB RODES		12/06/2007			0	0
300104	16484	GI COMPRA	10.555,88	Parc Catalunya - zona llac		10.555,88	10.555,88
	Instal·lació de Serveis Wifi personalitzats		14/06/2007	Parc Catalunya - Edifici Prat de la Riba		0	0
330101	16489 5	GB COMPRA	1.152,75	Casa Consistorial - pl. Sant Roc, 1	Planta primera	1.152,75	1.152,75
	CADIRA GIRATÒRIA		20/06/2007	Edifici Casa Consistorial	Gabinet de l'alcaldia	0	0
330101	16490 1	SG COMPRA	228,11	CONSELL ESPORTIU		228,11	228,11
	TAULA		15/06/2007	EDIFICI		0	0
330109	16497	TE COMPRA	5.320,80	c. de Panissars		4.313,13	3.173,58
	Àrea de jocs infantils - c. de Panissars		05/06/2007			379,85	1.139,55
330109	16498	TE CONSTRUCCIÓ REALITZADA PER CONTRACTE AMB TERCERS	2.589,70	Zona 2-1e - c. de Ramón Sibiuda		2.100,50	1.545,56

AJUNTAMENT-AJUNTAMENT DE SABADELL

Data obtenció 19/02/2024 9:21
Pàg. 377

LLIBRE A LLIBRE A: BENS, DRETS I OBLIGACIONS DE L'ENT LOCAL

EPÍGRAF: I.2 SERVEI PÚBLIC

SUBEPÍGRAF: I.2.C MOBLES

CLASSIFICAC N. BÉ	QUANT.	C. GESTO T. ADQUISICIÓ	COST ADQUI.	CENTRE	PLANTA	V.B.C.	F.A.
	DESCRIPCIÓ	C. COST	D- ALTA	UBICACIÓ	ESPAI	DOT. AMORT	V.C.
	Àrea de jocs infantils - c. Ramon Sibiuda		12/06/2007			184,99	554,94
330102	16499 3	TE COMPRA	2.690,62	rda. de Santa Maria		2.690,62	2.690,62
	Bancs model Neoliviano Tropical, a la rda. Santa Maria		05/06/2007			0	0
330101	16501 1	SC COMPRA	480,47	Can Marcet - c. de Pau Claris, 86-138		480,47	480,47
	TAULA 160X80 SI3-160 AL.TEX/ARENA/ARENA MÉS ALA		21/06/2007	Edifici Can Marcet		0	0
330102	16504 1	TE COMPRA	1.386,20	Viver municipal - c. Prat de la Riba, 115		1.386,20	1.386,20
	Banc model Rambla per stock al Viver		05/06/2007			0	0
330102	16505 2	TE COMPRA	2.881,44	Ermita Sant Julià d'Altura - camí Masia Can Déu		2.881,44	2.881,44
	Barbacoes Model Guixers DMAH per al Bosc de Sant Julià		05/06/2007			0	0
330101	16517 1	SG COMPRA	258,68	Edifici pl. del Gas 2		258,68	258,68
	ARXIVADOR		20/06/2007			0	0
330106	16518	CU COMPRA	232,19	Casal Pere IV - Rambla, 67-71		232,19	232,19
	DESTRUCTORA DE PAPER		20/06/2007			0	0
330101	16524 1	SC COMPRA	165,42	Can Marcet - c. de Pau Claris, 86-138		165,42	165,42
	BUCK CM2R AL/ARENA/ARENA		21/06/2007	Edifici Can Marcet		0	0
330101	16525 1	SC COMPRA	270,28	Can Marcet - c. de Pau Claris, 86-138		270,28	270,28
	SILLÓ CRETA WCR7B ASA GRIS		21/06/2007	Edifici Can Marcet		0	0

AJUNTAMENT-AJUNTAMENT DE SABADELL

Data obtenció 19/02/2024 9:21
Pàg. 378

LLIBRE A LLIBRE A: BENS, DRETS I OBLIGACIONS DE L'ENT LOCAL

EPÍGRAF: I.2 SERVEI PÚBLIC

SUBEPÍGRAF: I.2.C MOBLES

CLASSIFICAC	N. BÉ	QUANT.	C. GESTO	T. ADQUISICIÓ	COST ADQUI.	CENTRE	PLANTA	V.B.C.	F.A.
		DESCRIPCIÓ	C. COST		D- ALTA	UBICACIÓ	ESPAI	DOT. AMORT	V.C.
330101	16527	3	RC COMPRA		516,78	Can Marcet - c. de Pau Claris, 86-138	Planta primera	516,78	516,78
		ALA			22/06/2007	Edifici Can Marcet	Relacions ciutadanes	0	0
330101	16528	2	RC COMPRA		344,52	Can Marcet - c. de Pau Claris, 86-138	Planta primera	344,52	344,52
		ALA			22/06/2007	Edifici Can Marcet	Relacions ciutadanes	0	0
330201	16529		SC COMPRA		725,00	Can Marcet - c. de Pau Claris, 86-138		725,00	725,00
		VIDEO GRAVADOR DIGITAL DE 4 CANALS STAND-ALONE			21/06/2007	Edifici Can Marcet		0	0
330101	16530	3	RC COMPRA		254,55	Can Marcet - c. de Pau Claris, 86-138	Planta primera	254,55	254,55
		ARMARI			22/06/2007	Edifici Can Marcet	Relacions ciutadanes	0	0
330101	16531	1	RC COMPRA		162,69	Can Marcet - c. de Pau Claris, 86-138	Planta primera	162,69	162,69
		TAULA			22/06/2007	Edifici Can Marcet	Relacions ciutadanes	0	0
330101	16532	3	SG COMPRA		904,05	CONSELL ESPORTIU		904,05	904,05
		ARMARI			21/06/2007	EDIFICI		0	0
320104	16535	1	SG COMPRA		1.261,82	Casa Manau - c. de Sant Pau, 34-36		1.261,82	1.261,82
		SAI			15/06/2007			0	0
330109	16538		TE COMPRA		5.998,07	pl. del Treball		9.915,96	8.636,22
		Àrea de jocs infantils - pl. del Treball			12/06/2007			319,87	1.279,74
330201	16548		SC COMPRA		196,04	Can Marcet - c. de Pau Claris, 86-138		196,04	196,04

AJUNTAMENT-AJUNTAMENT DE SABADELL

Data obtenció 19/02/2024 9:21
Pàg. 379

LLIBRE A LLIBRE A: BENS, DRETS I OBLIGACIONS DE L'ENT LOCAL

EPÍGRAF: I.2 SERVEI PÚBLIC

SUBEPÍGRAF: I.2.C MOBLES

CLASSIFICAC N. BÉ	QUANT.	DESCRIPCIÓ	C. GESTO T. ADQUISICIÓ	COST ADQUI.	CENTRE	PLANTA	V.B.C.	F.A.
			C. COST	D- ALTA	UBICACIÓ	ESPAI	DOT. AMORT	V.C.
		CÀMERA FOTOGRÀFICA DIGITAL		26/06/2007	Edifici Can Marcet		0	0
330101	16556	1	SG INSPECCIÓ FÍSICA O INVENTARI	0	Casa Consistorial - pl. Sant Roc, 1	Planta segona	0	0
		TAULA		01/01/2006	Edifici Casa Consistorial	Assessoria Jurídica	0	0
330101	16557	1	IT INSPECCIÓ FÍSICA O INVENTARI	0	Casa Consistorial - pl. Sant Roc, 1	Planta baixa	0	0
		TAULA		01/01/2006	Edifici Casa Consistorial	Intervenció	0	0
330101	16558	8	SG COMPRA	151,45	Edifici carrer del Sol 1, plantes 3a 4a 5a i 6a		151,45	151,45
		PRESTATGES		28/06/2007			0	0
330101	16564	1	SG COMPRA	421,08	Edifici carrer del Sol 1, plantes 3a 4a 5a i 6a		421,08	421,08
		TAULA		03/07/2007			0	0
330101	16565	1	TE COMPRA	1.856,00	Can Marcet - c. de Pau Claris, 86-138	Planta baixa	1.856,00	1.856,00
		ARMARI PRODUCTES TOXICS I INFLAMABLES		04/07/2007	Edifici Can Marcet	Logística	0	0
320101	16566		JO COMPRA	294,64	Centre Cívic Can Rull - c. de Sant Isidor, 45-51		294,64	294,64
		MÀQUINA DE FER XAPES DE 25 MM.		04/07/2007	Espai Jove Can Rull		0	0
330101	16567	1	ES COMPRA	134,44	Cal Balsach	planta semisoterrani	134,44	134,44
		Cadira giratòria sense recolza-braços de color gris		04/07/2007	Cal Balsach - Edifici	Cal Balsach - Poliesportiu - SS	0	0
330103	16568	4	ES COMPRA	585,75	Complex Esportiu Municipal Sant Oleguer		585,75	585,75
		Taulers de bàsquet de 1800x1050		04/07/2007			0	0

AJUNTAMENT-AJUNTAMENT DE SABADELL

Data obtenció 19/02/2024 9:21
Pàg. 380

LLIBRE A LLIBRE A: BENS, DRETS I OBLIGACIONS DE L'ENT LOCAL

EPÍGRAF: I.2 SERVEI PÚBLIC

SUBEPÍGRAF: I.2.C MOBLES

CLASSIFICAC	N. BÉ	QUANT.	C. GESTO	T. ADQUISICIÓ	COST ADQUI.	CENTRE	PLANTA	V.B.C.	F.A.
		DESCRIPCIÓ	C. COST		D- ALTA	UBICACIÓ	ESPAI	DOT. AMORT	V.C.
330103	16569	6	ES COMPRA		496,89	Complex Esportiu Municipal Sant Oleguer		496,89	496,89
		Taulers de mini-bàsquet			04/07/2007			0	0
330101	16570	3	SG COMPRA		906,21	Edifici pl. del Gas 2		906,21	906,21
		TAULA			04/07/2007			0	0
320101	16571		ES COMPRA		11.353,50	Centre Cívic Can Déu - c. Portal de la Floresta		11.353,50	11.353,50
		Robot netejafons automàtic			04/07/2007	Piscina Can Déu		0	0
330101	16572	1	SG COMPRA		125,28	Edifici pl. del Gas 2		125,28	125,28
		ALA			04/07/2007			0	0
330101	16573	3	SG COMPRA		578,29	Edifici pl. del Gas 2		578,29	578,29
		BUCS			04/07/2007			0	0
330101	16575	1	SG COMPRA		376,24	Edifici pl. del Gas 2		376,24	376,24
		ARMARI			04/07/2007			0	0
330101	16576	3	SG COMPRA		158,53	Edifici pl. del Gas 2		158,53	158,53
		FALDÓ			04/07/2007			0	0
330102	16580		TE CESSIÓ GRATUÏTA DE DOMINI		0	pl. de l'Escorxador		3.456,80	3.456,80
		Font - pl. de l'Escorxador			05/07/2007			0	0
330102	16583		MD COMPRA		570,72	Can Marcet - c. de Pau Clarís, 86-138		2.603,99	2.603,99
		CARPA PER AL PUNT D'INFORMACIÓ MEDIAMBIENTAL			06/07/2007	Edifici Can Marcet		0	0

AJUNTAMENT-AJUNTAMENT DE SABADELL

Data obtenció 19/02/2024 9:21
Pàg. 381

LLIBRE A LLIBRE A: BENS, DRETS I OBLIGACIONS DE L'ENT LOCAL

EPÍGRAF: I.2 SERVEI PÚBLIC

SUBEPÍGRAF: I.2.C MOBLES

CLASSIFICAC	N. BÉ	QUANT.	C. GESTO	T. ADQUISICIÓ	COST ADQUI.	CENTRE	PLANTA	V.B.C.	F.A.
		DESCRIPCIÓ	C. COST		D- ALTA	UBICACIÓ	ESPAI	DOT. AMORT	V.C.
330102	16584	2	ES COMPRA		559,12	Camp de futbol Arraona-Merinals - c. Uruguai, 2-38		559,12	559,12
		Jardinera rodona ø800 x 550 negre			06/07/2007			0	0
330102	16585	6	TE COMPRA		2.018,40	INFRAESTRUCTURA PUBLICA DISTRICTE 3		2.018,40	2.018,40
		taules de picnic pel viver municipal			27/03/2007	MOBILIARI URBÀ		0	0
330101	16591	1	SG COMPRA		3.129,68	Can Marcet - c. de Pau Clarís, 86-138	Planta baixa	3.129,68	3.129,68
		MOBLE DE CUINA			10/07/2007	Edifici Can Marcet		0	0
300106	16592		GI INSPECCIÓ FÍSICA O INVENTARI		0	Centre Cívic i Biblioteca de Can Puiggener		0	0
		Scàner			31/12/2007	CAP Creu Alta II - Can Puiggener		0	0
300105	16594		GI INSPECCIÓ FÍSICA O INVENTARI		0	Edifici pl. del Gas 2		0	0
		Impressora Tinta			31/12/2007			0	0
330102	16604	8	TE COMPRA		1.378,08	Parc Catalunya - zona llac		1.378,08	1.378,08
		bancs plaza caoba			11/07/2007	Parc Catalunya - Espais urbanitzats generals		0	0
330109	16619		TE COMPRA		3.290,36	Parc de la Romeua		57.047,97	17.257,51
		Àrea de jocs infantils - Parc de la Romeua			27/06/2007			4.479,80	39.790,46
330109	16621		TE COMPRA		5.808,58	Zona D-2 - ctra. de Matadepera, 26-38		5.808,58	5.808,58
		Àrea de jocs per gent gran - ctra. Matadepera			27/06/2007			0	0

AJUNTAMENT-AJUNTAMENT DE SABADELL

Data obtenció 19/02/2024 9:21
Pàg. 382

LLIBRE A LLIBRE A: BENS, DRETS I OBLIGACIONS DE L'ENT LOCAL

EPÍGRAF: I.2 SERVEI PÚBLIC

SUBEPÍGRAF: I.2.C MOBLES

CLASSIFICAC N. BÉ	QUANT. DESCRIPCIÓ	C. GESTO T. ADQUISICIÓ C. COST	COST ADQUI. D- ALTA	CENTRE UBICACIÓ	PLANTA ESPAI	V.B.C. DOT. AMORT	F.A. V.C.
300104	16625	GI CONSTRUCCIÓ REALITZADA PER CONTRACTE AMB TERCERS	2.610,00	Parc Catalunya - zona llac		2.610,00	2.610,00
		Treball obra civil d'instal. del sistema WIFI Parc Catalunya	11/07/2007	Parc Catalunya - Edifici Prat de la Riba		0	0
330102	16631	6 TE COMPRA	5.262,92	INFRAESTRUCTURA PUBLICA DISTRICTE 5		5.262,92	5.262,92
		Aparells de gimnàstica Gent Gran Viver	12/07/2007			0	0
330102	16632	20 TE COMPRA	3.694,60	INFRAESTRUCTURA PUBLICA DISTRICTE 5		3.694,60	3.694,60
		Bancs - Viver	12/07/2007			0	0
330102	16633	26 TE COMPRA	5.247,84	INFRAESTRUCTURA PUBLICA DISTRICTE 5		5.247,84	5.247,84
		Bancs - Viver	12/07/2007			0	0
330102	16634	28 TE COMPRA	5.813,92	INFRAESTRUCTURA PUBLICA DISTRICTE 5		5.813,92	5.813,92
		Bancs Viver	12/07/2007			0	0
330109	16635	TE COMPRA	318,42	Illa Noble		318,42	318,42
		Àrea de jocs infantils - Illa Noble (àrea cautxú)	12/07/2007			0	0
330202	16641	ES COMPRA	16.206,08	Camp de futbol Torre Romeu - av.Can Bordoll, 8		16.206,08	16.206,08
		Projectors de llum de 2000 w 400 v	17/07/2007			0	0
330101	16643	1 ES COMPRA	239,54	Complex Esportiu Municipal Sant Oleguer		239,54	239,54
		Armari d'acer color gris amb portes blaves	17/07/2007			0	0

AJUNTAMENT-AJUNTAMENT DE SABADELL

Data obtenció 19/02/2024 9:21
Pàg. 383

LLIBRE A LLIBRE A: BENS, DRETS I OBLIGACIONS DE L'ENT LOCAL

EPÍGRAF: I.2 SERVEI PÚBLIC

SUBEPÍGRAF: I.2.C MOBLES

CLASSIFICAC N. BÉ	QUANT.	C. GESTO T. ADQUISICIÓ	COST ADQUI.	CENTRE	PLANTA	V.B.C.	F.A.
	DESCRIPCIÓ	C. COST	D- ALTA	UBICACIÓ	ESPAI	DOT. AMORT	V.C.
330101	16644	1	ES COMPRA	254,04	Complex Esportiu Municipal Sant Oleguer	254,04	254,04
	Taula d'acer amb rodes		17/07/2007			0	0
320102	16645		ES COMPRA	4.188,99	Poliesportiu Sabadell Sud - c. Pardo Bazan, 17	4.188,99	4.188,99
	Cadira hidràulica per a minusvàlids		17/07/2007			0	0
320102	16646		ES COMPRA	4.188,99	Poliesportiu Ca n'Oriach - rda. Navacerrada, 12-58	4.188,99	4.188,99
	Cadira hidràulica per a minusvàlids		17/07/2007			0	0
300105	16647		SG COMPRA	69,99	Can Marcet - c. de Pau Claris, 86-138	69,99	69,99
	SCANNER		27/07/2007	Edifici Can Marcet		0	0
330103	16649	1	UH COMPRA	199,00	Local planta baixa - c. de Roma, 6	199,00	199,00
	TAULA DE PING PONG INDOOR		26/07/2007			0	0
330104	16650		UH COMPRA	269,00	Local planta baixa - c. de Roma, 6	269,00	269,00
	FRIGORIFIC 2 PORTES		26/07/2007			0	0
330101	16653	1	CU COMPRA	358,44	Ca l'Estruch - Centre de producció i creació	358,44	358,44
	ARMARI		27/07/2007			0	0
330109	16656		TE COMPRA	184.845,50	Parc Catalunya - zona llac	184.845,50	184.845,50
	Àrea de jocs infantils (torre dalben) - pl. d' Ernest Lluch		19/07/2007	Parc Catalunya - Jocs infantils plaça Ernest Lluch		0	0
330102	16659	7	TE COMPRA	5.097,91	pg. d'Espronceda	5.097,91	5.097,91
	Bancs passatge Espronceda		19/07/2007			0	0

AJUNTAMENT-AJUNTAMENT DE SABADELL

Data obtenció 19/02/2024 9:21
Pàg. 384

LLIBRE A LLIBRE A: BENS, DRETS I OBLIGACIONS DE L'ENT LOCAL

EPÍGRAF: I.2 SERVEI PÚBLIC

SUBEPÍGRAF: I.2.C MOBLES

CLASSIFICAC N. BÉ	QUANT. DESCRIPCIÓ	C. GESTO T. ADQUISICIÓ C. COST	COST ADQUI. D- ALTA	CENTRE UBICACIÓ	PLANTA ESPAI	V.B.C. DOT. AMORT	F.A. V.C.
330109	16671	TE CONSTRUCCIÓ REALITZADA PER CONTRACTE AMB TERCERS	13.662,91	INFRAESTRUCTURA PUBLICA DISTRICTE 1		173.690,90	169.270,80
	Àrea de jocs infantils - Genèric districte 1r		27/07/2007			1.473,34	4.420,10
330109	16673	TE CONSTRUCCIÓ REALITZADA PER CONTRACTE AMB TERCERS	3.605,08	INFRAESTRUCTURA PUBLICA DISTRICTE 5		158.357,23	157.581,84
	Àrea de jocs infantils - Genèric Districte 5è		25/07/2007			258,45	775,39
330106	16676	SG COMPRA DESTRUCTORA	96,56	Edifici c. Sant Joan, 24		96,56	96,56
			25/07/2007			0	0
330106	16677	SG COMPRA DESTRUCTORA	96,56	Can Marcet - c. de Pau Claris, 86-138 Edifici Can Marcet		96,56	96,56
			25/07/2007			0	0
300105	16691	SG COMPRA SCANNER	69,99	Can Marcet - c. de Pau Claris, 86-138 Edifici Can Marcet		69,99	69,99
			27/07/2007			0	0
330102	16693	3 TE COMPRA Barbacoes tipus codó Ermita de Sant Julià	3.800,16	Ermita Sant Julià d'Altura - camí Masia Can Déu		3.800,16	3.800,16
			27/07/2007			0	0
320105	16696	TE COMPRA Emissora de ràdio cpl compact	790,71	Parc Catalunya - zona llac Parc Catalunya - Edifici Prat de la Riba		790,71	790,71
			27/07/2007			0	0
330101	16699	1 SG COMPRA	175,48	Casa Manau - c. de Sant Pau, 34-36		175,48	175,48

AJUNTAMENT-AJUNTAMENT DE SABADELL

Data obtenció 19/02/2024 9:21
Pàg. 386

LLIBRE A LLIBRE A: BENS, DRETS I OBLIGACIONS DE L'ENT LOCAL

EPÍGRAF: I.2 SERVEI PÚBLIC

SUBEPÍGRAF: I.2.C MOBLES

CLASSIFICAC N. BÉ	QUANT.	DESCRIPCIÓ	C. GESTO T. ADQUISICIÓ	COST ADQUI.	CENTRE	PLANTA	V.B.C.	F.A.
			C. COST	D- ALTA	UBICACIÓ	ESPAI	DOT. AMORT	V.C.
		Armaris amb estante i encimera en Haya i Alumini per l'Arxiu		27/07/2007			0	0
330102	16728	1	MD COMPRA	1.266,72	Ermita Sant Julià d'Altura - camí Masia Can Déu		1.266,72	1.266,72
		BARBACOA A SANT JULIÀ D'ALTURA		01/08/2007			0	0
330101	16729	1	SG COMPRA	8.777,94	Casa Consistorial - pl. Sant Roc, 1	Planta primera	8.777,94	8.777,94
		VITRINA		01/08/2007	Edifici Casa Consistorial	Gabinet de l'alcaldia	0	0
330101	16730	1	SG COMPRA	8.519,98	Casa Consistorial - pl. Sant Roc, 1	Planta primera	8.519,98	8.519,98
		BANCADA		01/08/2007	Edifici Casa Consistorial	Gabinet de l'alcaldia	0	0
330201	16740		CU COMPRA	11.149,08	Casal Pere IV - Rambla, 67-71		11.149,08	11.149,08
		Videoprojector Sala d'Actes Casal Pere Quart		03/08/2007			0	0
330101	16741	5	SG COMPRA	1.160,14	Can Marcet - c. de Pau Claris, 86-138	Planta baixa	1.160,14	1.160,14
		TAULA		03/08/2007	Edifici Can Marcet		0	0
330101	16742	1	SG COMPRA	117,10	Can Marcet - c. de Pau Claris, 86-138	Planta baixa	117,10	117,10
		BUCK		03/08/2007	Edifici Can Marcet		0	0
330101	16743	4	SG COMPRA	468,42	Can Marcet - c. de Pau Claris, 86-138	Planta baixa	468,42	468,42
		BUCK		03/08/2007	Edifici Can Marcet		0	0
330101	16744	1	SG COMPRA	413,17	Casa Consistorial - pl. Sant Roc, 1	Planta primera	413,17	413,17

AJUNTAMENT-AJUNTAMENT DE SABADELL

Data obtenció 19/02/2024 9:21
Pàg. 387

LLIBRE A LLIBRE A: BENS, DRETS I OBLIGACIONS DE L'ENT LOCAL

EPÍGRAF: I.2 SERVEI PÚBLIC

SUBEPÍGRAF: I.2.C MOBLES

CLASSIFICAC N. BÉ	QUANT. DESCRIPCIÓ	C. GESTO T. ADQUISICIÓ C. COST	COST ADQUI. D- ALTA	CENTRE UBICACIÓ	PLANTA ESPAI	V.B.C. DOT. AMORT	F.A. V.C.
	TAULA		03/08/2007	Edifici Casa Consistorial	Gabinet de l'alcaldia	0	0
330101	16745 1	SG COMPRA	244,83	Casa Manau - c. de Sant Pau, 34-36		244,83	244,83
	ARMARI		03/08/2007			0	0
330109	16752	TE CONSTRUCCIÓ REALITZADA PER CONTRACTE AMB TERCERS	582,82	parc del Taulí		14.981,06	11.645,64
	Àrea de jocs infantils (àrea de jocs accessible) - Parc Taulí		10/08/2007	parc del Taulí - urbanització		1.155,57	3.335,42
330207	16759	TE COMPRA	2.047,52	Can Marçet - c. de Pau Claris, 86-138		2.047,52	2.047,52
	ELEMENTS MUINTATGE ENTARIMATS		21/08/2007	Parc mòbil		0	0
330103	16760	ES COMPRA	2.644,80	Estadi Nova Creu Alta - pl. d'Olimpia, 1-9		3.746,98	3.746,98
	Porteries de futbol 11 reglamentàries fixes		31/08/2007			0	0
330103	16761 6	ES COMPRA	4.769,13	Cal Balsach	planta semisoterrani	4.769,13	4.769,13
	Porteries d' handbol / futbol sala reglamentàries		31/08/2007	Cal Balsach - Edifici	Cal Balsach - Poliesportiu - SS	0	0
330102	16762 20	ES COMPRA	2.952,20	Complex Esportiu Municipal Sant Oleguer		2.952,20	2.952,20
	Paperera circular 60 inox		31/08/2007			0	0
330101	16763 1	ES COMPRA	252,87	Complex Poliesportiu Olímpia		252,87	252,87
	Llitera de 2 cossos de 180 x 60 cm		31/08/2007	Edifici serveis camps de futbol		0	0
330101	16764 1	ES COMPRA	142,10	Poliesportiu Ca n'Oriach - rda. Navacerrada, 12-58		142,10	142,10

AJUNTAMENT-AJUNTAMENT DE SABADELL

Data obtenció 19/02/2024 9:21
Pàg. 388

LLIBRE A LLIBRE A: BENS, DRETS I OBLIGACIONS DE L'ENT LOCAL

EPÍGRAF: I.2 SERVEI PÚBLIC

SUBEPÍGRAF: I.2.C MOBLES

CLASSIFICAC N. BÉ	QUANT.	C. GESTO T. ADQUISICIÓ	COST ADQUI.	CENTRE	PLANTA	V.B.C.	F.A.
	DESCRIPCIÓ	C. COST	D- ALTA	UBICACIÓ	ESPAI	DOT. AMORT	V.C.
	Cadira de pell sintètica		31/08/2007			0	0
330101	16775 1	SG COMPRA	214,14	Casa Consistorial - pl. Sant Roc, 1	Planta primera	214,14	214,14
	MOBLE AUXILIAR PER A IMPRESSORA		13/09/2007	Edifici Casa Consistorial	Gabinet de l'alcaldia	0	0
330101	16778 1	SG COMPRA	63,38	Edifici carrer del Sol 1, plantes 3a 4a 5a i 6a		63,38	63,38
	ARMARI SENSE PORTES		14/09/2007			0	0
330103	16785 4	TE COMPRA	5.862,64	Viver municipal - c. Prat de la Riba, 115		5.862,64	5.862,64
	aparells de gimnàstica per gent gran (VIVER)		18/09/2007			0	0
330102	16786 2	CU COMPRA	443,12	Museu d'història		443,12	443,12
	Banc Roda 2m Caoba (Museu Història)		18/09/2007	Pati Museu d'història		0	0
320101	16790	PE COMPRA	4.158,60	Vapor Llonch i Escola Illa - ctra. Barcelona, 208B		4.158,60	4.158,60
	CABINA SECA MURAL		25/10/2007			0	0
330106	16793	TE COMPRA	190,88	Can Marçet - c. de Pau Claris, 86-138	Planta primera	190,88	190,88
	FAX		26/09/2007	Edifici Can Marçet	Territori	0	0
330109	16803	TE CONSTRUCCIÓ REALITZADA PER CONTRACTE AMB TERCERS	5.500,31	pl. de Gabriel Pujol		9.449,57	8.260,17
	Àrea de jocs infantils - pl. de Gabriel Pujol		27/09/2007			396,44	1.189,40
330207	16808	TE COMPRA	4.169,04	Can Marçet - c. de Pau Claris, 86-138		4.169,04	4.169,04

AJUNTAMENT-AJUNTAMENT DE SABADELL

Data obtenció 19/02/2024 9:21
Pàg. 389

LLIBRE A LLIBRE A: BENS, DRETS I OBLIGACIONS DE L'ENT LOCAL

EPÍGRAF: I.2 SERVEI PÚBLIC

SUBEPÍGRAF: I.2.C MOBLES

CLASSIFICAC N. BÉ	QUANT. DESCRIPCIÓ	C. GESTO T. ADQUISICIÓ C. COST	COST ADQUI. D- ALTA	CENTRE UBICACIÓ	PLANTA ESPAI	V.B.C. DOT. AMORT	F.A. V.C.
	CARROS PORTA CADIRES		27/09/2007	Parc mòbil		0	0
320103	16810	TE COMPRA	2.179,33	Can Marçet - c. de Pau Claris, 86-138	Planta baixa	2.179,33	2.179,33
	LASER ROTATORI		27/09/2007	Edifici Can Marçet	Vialitat	0	0
330101	16811	1 SG COMPRA	387,15	Vapor Codina - c. Blasco de Garay, 19		387,15	387,15
	ALA		28/09/2007			0	0
330101	16816	11 ED COMPRA	16.128,34	Escola Bressol Can Llong - c. Praga, 59-61		16.128,34	16.128,34
	Equipament cuina EB CAN LLONG		08/10/2007			0	0
330301	16817	ED COMPRA	10.353,35	Escola Bressol Can Llong - c. Praga, 59-61		10.353,35	10.353,35
	Equipament cuina Escola Bressol Can Llong		08/10/2007			0	0
330103	16818	1 ED COMPRA	511,70	CEIP Arraona - c. de l'Argentina, 33-61		511,70	511,70
	Joc de pals de voleibol		01/06/2007			0	0
330103	16819	2 ED COMPRA	1.210,39	CEIP Arraona - c. de l'Argentina, 33-61		1.210,39	1.210,39
	PORTERIA		01/06/2007			0	0
300108	16828	GI COMPRA	186,01	Edifici c. Narcís Giralt, 74		186,01	186,01
	CD-R/RWDVD+-R/RWDVD+-DL		02/10/2007			0	0
330202	16835	CU COMPRA	1.052,87	Ca l'Estruch - Centre de producció i creació		1.052,87	1.052,87
	Focus projector de peu		08/10/2007			0	0

AJUNTAMENT-AJUNTAMENT DE SABADELL

Data obtenció 19/02/2024 9:21
Pàg. 390

LLIBRE A LLIBRE A: BENS, DRETS I OBLIGACIONS DE L'ENT LOCAL

EPÍGRAF: I.2 SERVEI PÚBLIC

SUBEPÍGRAF: I.2.C MOBLES

CLASSIFICAC	N. BÉ	QUANT. DESCRIPCIÓ	C. GESTO T. ADQUISICIÓ C. COST	COST ADQUI. D- ALTA	CENTRE UBICACIÓ	PLANTA ESPAI	V.B.C. DOT. AMORT	F.A. V.C.
330202	16836		CU COMPRA	1.052,87	Ca l'Estruch - Centre de producció i creació		1.052,87	1.052,87
		Focus projector de peu		08/10/2007			0	0
330202	16837		CU COMPRA	1.052,87	Ca l'Estruch - Centre de producció i creació		1.052,87	1.052,87
		Focus projector de peu		08/10/2007			0	0
330202	16838		CU COMPRA	1.052,87	Ca l'Estruch - Centre de producció i creació		1.052,87	1.052,87
		Focus projector de peu		08/10/2007			0	0
330202	16839		CU COMPRA	1.052,87	Ca l'Estruch - Centre de producció i creació		1.052,87	1.052,87
		Focus projector de peu		08/10/2007			0	0
330202	16840		CU COMPRA	1.052,87	Ca l'Estruch - Centre de producció i creació		1.052,87	1.052,87
		Focus projector de peu		08/10/2007			0	0
330202	16841		CU COMPRA	1.052,87	Ca l'Estruch - Centre de producció i creació		1.052,87	1.052,87
		Focus projector de peu		08/10/2007			0	0
330202	16842		CU COMPRA	1.052,87	Ca l'Estruch - Centre de producció i creació		1.052,87	1.052,87
		Focus projector de peu		08/10/2007			0	0
330101	16844	1	CU COMPRA	2.030,00	Casa Ponsà - c. de la Indústria, 34		2.030,00	2.030,00
		Armari amb calaixos per a CD per a l'Arxiu Històric		15/10/2007			0	0
330204	16846		CU COMPRA	4.738,80	Ca l'Estruch - Centre de producció i creació		4.738,80	4.738,80
		VESTIT ESCÈNIC		01/06/2007			0	0

AJUNTAMENT-AJUNTAMENT DE SABADELL

Data obtenció 19/02/2024 9:21
Pàg. 391

LLIBRE A LLIBRE A: BENS, DRETS I OBLIGACIONS DE L'ENT LOCAL

EPÍGRAF: I.2 SERVEI PÚBLIC

SUBEPÍGRAF: I.2.C MOBLES

CLASSIFICAC	N. BÉ	QUANT. DESCRIPCIÓ	C. GESTO T. ADQUISICIÓ C. COST	COST ADQUI. D- ALTA	CENTRE UBICACIÓ	PLANTA ESPAI	V.B.C. DOT. AMORT	F.A. V.C.
330104	16849		CU COMPRA	315,43	Ca l'Estruch - Centre de producció i creació		315,43	315,43
		Nevera		08/10/2007			0	0
330104	16850		CU COMPRA	941,13	Ca l'Estruch - Centre de producció i creació		941,13	941,13
		Televisor LCD		08/10/2007			0	0
330201	16851		CU COMPRA	126,81	Ca l'Estruch - Centre de producció i creació		126,81	126,81
		DVD		08/10/2007			0	0
330203	16852		CU COMPRA	2.022,05	Ca l'Estruch - Centre de producció i creació		2.022,05	2.022,05
		Videoprojector amb la garra i suport		08/10/2007			0	0
330203	16853		CU COMPRA	2.022,06	Ca l'Estruch - Centre de producció i creació		2.022,06	2.022,06
		Videoprojector amb la garra i suport		08/10/2007			0	0
330201	16855		CU COMPRA	5.065,54	Ca l'Estruch - Centre de producció i creació		5.065,54	5.065,54
		Càmera fotogràfica digital		08/10/2007			0	0
330201	16857		CU COMPRA	3.179,47	Ca l'Estruch - Centre de producció i creació		3.179,47	3.179,47
		Càmera fotogràfica reflexamb l'amplidora		08/10/2007			0	0
330201	16858		CU COMPRA	3.074,92	Ca l'Estruch - Centre de producció i creació		3.074,92	3.074,92
		Càmera de video digital		08/10/2007			0	0
330104	16859		CU COMPRA	5.785,27	Ca l'Estruch - Centre de producció i creació		5.785,27	5.785,27

AJUNTAMENT-AJUNTAMENT DE SABADELL

Data obtenció 19/02/2024 9:21
Pàg. 392

LLIBRE A LLIBRE A: BENS, DRETS I OBLIGACIONS DE L'ENT LOCAL

EPÍGRAF: I.2 SERVEI PÚBLIC

SUBEPÍGRAF: I.2.C MOBLES

CLASSIFICAC N. BÉ	QUANT. DESCRIPCIÓ	C. GESTO T. ADQUISICIÓ C. COST	COST ADQUI. D- ALTA	CENTRE UBICACIÓ	PLANTA ESPAI	V.B.C. DOT. AMORT	F.A. V.C.
	Equip alta fidelitat		08/10/2007			0	0
330205	16860	CU COMPRA	1.193,12	Ca l'Estruch - Centre de producció i creació		1.193,12	1.193,12
	Amplificador amb trípode		08/10/2007			0	0
330205	16861	CU COMPRA	1.193,12	Ca l'Estruch - Centre de producció i creació		1.193,12	1.193,12
	Amplificador amb trípode		08/10/2007			0	0
330205	16862	CU COMPRA	1.193,12	Ca l'Estruch - Centre de producció i creació		1.193,12	1.193,12
	Amplificador amb trípode		08/10/2007			0	0
330205	16863	CU COMPRA	1.193,12	Ca l'Estruch - Centre de producció i creació		1.193,12	1.193,12
	Amplificador amb trípode		08/10/2007			0	0
330206	16865	2 CU COMPRA	1.800,90	Ca l'Estruch - Centre de producció i creació		1.800,90	1.800,90
	Micròfons inalàmbrics		08/10/2007			0	0
330104	16866	CU COMPRA	393,10	Ca l'Estruch - Centre de producció i creació		393,10	393,10
	Compact disc doble		08/10/2007			0	0
330205	16867	CU COMPRA	6.029,81	Ca l'Estruch - Centre de producció i creació		6.029,81	6.029,81
	Taula de so digital		08/10/2007			0	0
300106	16868	CU COMPRA	1.858,36	Ca l'Estruch - Centre de producció i creació		1.858,36	1.858,36
	Projector PC i varal		08/10/2007			0	0
300106	16869	CU COMPRA	1.858,38	Ca l'Estruch - Centre de producció i creació		1.858,38	1.858,38

AJUNTAMENT-AJUNTAMENT DE SABADELL

Data obtenció 19/02/2024 9:21
Pàg. 393

LLIBRE A LLIBRE A: BENS, DRETS I OBLIGACIONS DE L'ENT LOCAL

EPÍGRAF: I.2 SERVEI PÚBLIC

SUBEPÍGRAF: I.2.C MOBLES

CLASSIFICAC N. BÉ	QUANT. DESCRIPCIÓ	C. GESTO T. ADQUISICIÓ C. COST	COST ADQUI. D- ALTA	CENTRE UBICACIÓ	PLANTA ESPAI	V.B.C. DOT. AMORT	F.A. V.C.
	Projector PC i varal		08/10/2007			0	0
300106 16870		CU COMPRA	1.858,38	Ca l'Estruch - Centre de producció i creació		1.858,38	1.858,38
	Projector PC i varal		08/10/2007			0	0
300106 16871		CU COMPRA	1.858,38	Ca l'Estruch - Centre de producció i creació		1.858,38	1.858,38
	Projector PC i varal		08/10/2007			0	0
300106 16872		CU COMPRA	1.858,38	Ca l'Estruch - Centre de producció i creació		1.858,38	1.858,38
	Projector PC i varal		08/10/2007			0	0
300106 16873		CU COMPRA	1.858,38	Ca l'Estruch - Centre de producció i creació		1.858,38	1.858,38
	Projector PC i varal		08/10/2007			0	0
300106 16874		CU COMPRA	1.858,38	Ca l'Estruch - Centre de producció i creació		1.858,38	1.858,38
	Projector PC i varal		08/10/2007			0	0
300106 16875		CU COMPRA	1.858,38	Ca l'Estruch - Centre de producció i creació		1.858,38	1.858,38
	Projector PC i varal		08/10/2007			0	0
300106 16876		CU COMPRA	1.858,38	Ca l'Estruch - Centre de producció i creació		1.858,38	1.858,38
	Projector PC i varal		08/10/2007			0	0
300106 16877		CU COMPRA	1.858,38	Ca l'Estruch - Centre de producció i creació		1.858,38	1.858,38
	Projector PC i varal		08/10/2007			0	0
300106 16878		CU COMPRA	1.858,38	Ca l'Estruch - Centre de producció i creació		1.858,38	1.858,38

AJUNTAMENT-AJUNTAMENT DE SABADELL

Data obtenció 19/02/2024 9:21
Pàg. 394

LLIBRE A LLIBRE A: BENS, DRETS I OBLIGACIONS DE L'ENT LOCAL

EPÍGRAF: I.2 SERVEI PÚBLIC

SUBEPÍGRAF: I.2.C MOBLES

CLASSIFICAC N. BÉ	QUANT. DESCRIPCIÓ	C. GESTO T. ADQUISICIÓ C. COST	COST ADQUI. D- ALTA	CENTRE UBICACIÓ	PLANTA ESPAI	V.B.C. DOT. AMORT	F.A. V.C.
	Projector PC i varal		08/10/2007			0	0
300106	16879	CU COMPRA	1.858,38	Ca l'Estruch - Centre de producció i creació		1.858,38	1.858,38
	Projector PC i varal		08/10/2007			0	0
330202	16880	CU COMPRA	72,11	Ca l'Estruch - Centre de producció i creació		72,11	72,11
	Projector per làmpara		08/10/2007			0	0
330202	16881	CU COMPRA	72,14	Ca l'Estruch - Centre de producció i creació		72,14	72,14
	Projector per làmpara		08/10/2007			0	0
330202	16882	CU COMPRA	72,14	Ca l'Estruch - Centre de producció i creació		72,14	72,14
	Projector per làmpara		08/10/2007			0	0
330202	16883	CU COMPRA	72,14	Ca l'Estruch - Centre de producció i creació		72,14	72,14
	Projector per làmpara		08/10/2007			0	0
330202	16884	CU COMPRA	72,14	Ca l'Estruch - Centre de producció i creació		72,14	72,14
	Projector per làmpara		08/10/2007			0	0
330202	16885	CU COMPRA	72,14	Ca l'Estruch - Centre de producció i creació		72,14	72,14
	Projector per làmpara		08/10/2007			0	0
330202	16886	CU COMPRA	48,62	Ca l'Estruch - Centre de producció i creació		48,62	48,62
	Projector per làmpara PAR		08/10/2007			0	0
330202	16887	CU COMPRA	48,60	Ca l'Estruch - Centre de producció i creació		48,60	48,60

AJUNTAMENT-AJUNTAMENT DE SABADELL

Data obtenció 19/02/2024 9:21
Pàg. 395

LLIBRE A LLIBRE A: BENS, DRETS I OBLIGACIONS DE L'ENT LOCAL

EPÍGRAF: I.2 SERVEI PÚBLIC

SUBEPÍGRAF: I.2.C MOBLES

CLASSIFICAC N. BÉ	QUANT. DESCRIPCIÓ	C. GESTO T. ADQUISICIÓ C. COST	COST ADQUI. D- ALTA	CENTRE UBICACIÓ	PLANTA ESPAI	V.B.C. DOT. AMORT	F.A. V.C.
	Projector per làmpara PAR		08/10/2007			0	0
330202 16888		CU COMPRA	48,60	Ca l'Estruch - Centre de producció i creació		48,60	48,60
	Projector per làmpara PAR		08/10/2007			0	0
330202 16889		CU COMPRA	48,60	Ca l'Estruch - Centre de producció i creació		48,60	48,60
	Projector per làmpara PAR		08/10/2007			0	0
330202 16890		CU COMPRA	48,60	Ca l'Estruch - Centre de producció i creació		48,60	48,60
	Projector per làmpara PAR		08/10/2007			0	0
330202 16891		CU COMPRA	48,60	Ca l'Estruch - Centre de producció i creació		48,60	48,60
	Projector per làmpara PAR		08/10/2007			0	0
300105 16894		CU COMPRA	15.133,62	Ca l'Estruch - Centre de producció i creació		15.133,62	15.133,62
	Impressora multifunció		08/10/2007			0	0
300103 16898		CU COMPRA	1.459,38	Ca l'Estruch - Centre de producció i creació		1.459,38	1.459,38
	Ordinador portàtil		08/10/2007			0	0
300104 16899		CU COMPRA	21,91	Ca l'Estruch - Centre de producció i creació		21,91	21,91
	Connexió informàtica		08/10/2007			0	0
330101 16902	146	CU COMPRA	50.542,31	Ca l'Estruch - Centre de producció i creació		50.542,31	50.542,31
	Subministrament mobiliari i equipament per Nau ca l'Estruch		08/10/2007			0	0

AJUNTAMENT-AJUNTAMENT DE SABADELL

Data obtenció 19/02/2024 9:21
Pàg. 396

LLIBRE A LLIBRE A: BENS, DRETS I OBLIGACIONS DE L'ENT LOCAL

EPÍGRAF: I.2 SERVEI PÚBLIC

SUBEPÍGRAF: I.2.C MOBLES

CLASSIFICAC N. BÉ	QUANT. DESCRIPCIÓ	C. GESTO T. ADQUISICIÓ C. COST	COST ADQUI. D- ALTA	CENTRE UBICACIÓ	PLANTA ESPAI	V.B.C. DOT. AMORT	F.A. V.C.
330401	16903	CU COMPRA	5.500,00	Conservatori - Casa Brutau - c. Sant Oleguer 75-77		5.500,00	5.500,00
	PIANO		05/06/2007			0	0
330401	16904	CU COMPRA	2.509,10	Conservatori - Casa Brutau - c. Sant Oleguer 75-77		2.509,10	2.509,10
	CONTRABAIX		05/06/2007			0	0
330101	16905	8 CU COMPRA	611,32	Conservatori - Casa Brutau - c. Sant Oleguer 75-77		611,32	611,32
	CADIRA		01/06/2007			0	0
330102	16906	18 TE COMPRA	2.536,13	c. d'Alemanya		2.536,13	2.536,13
	JARDINERA		11/05/2007			0	0
330102	16907	2 TE COMPRA	2.772,40	INFRAESTRUCTURA PUBLICA VARIS DISTRICTES		2.772,40	2.772,40
	BANC		11/05/2007			0	0
330101	16911	1 RC COMPRA	230,55	Centre Cívic Ca n'Oriach - c. d'Arousa, 2-26		230,55	230,55
	CADIRA		08/10/2007			0	0
330102	16915	15 TE COMPRA	5.046,00	Viver municipal - c. Prat de la Riba, 115		5.046,00	5.046,00
	TAULA PICNIC		11/05/2007			0	0
330103	16918	2 ES COMPRA	2.143,91	Complex Esportiu Municipal Sant Oleguer		2.143,91	2.143,91
	Porteria de 5 metres (futbol 7) plegables		08/10/2007			0	0
330109	16919	TE COMPRA	11.207,33	INFRAESTRUCTURA PUBLICA VARIS DISTRICTES		102.451,89	94.863,98

AJUNTAMENT-AJUNTAMENT DE SABADELL

Data obtenció 19/02/2024 9:21
Pàg. 397

LLIBRE A LLIBRE A: BENS, DRETS I OBLIGACIONS DE L'ENT LOCAL

EPÍGRAF: I.2 SERVEI PÚBLIC

SUBEPÍGRAF: I.2.C MOBLES

CLASSIFICAC N. BÉ	QUANT.	C. GESTO T. ADQUISICIÓ	COST ADQUI.	CENTRE	PLANTA	V.B.C.	F.A.
	DESCRIPCIÓ	C. COST	D- ALTA	UBICACIÓ	ESPAI	DOT. AMORT	V.C.
	Àrea de jocs infantils - Genèric Districte 8è		04/04/2007			2.529,27	7.587,91
330103	16920	2	ES COMPRA	1.580,90	Complex Esportiu Municipal Sant Oleguer	1.580,90	1.580,90
	Porteria de 5 metres (futbol 7) fixes		08/10/2007			0	0
330109	16921		TE CONSTRUCCIÓ REALITZADA PER CONTRACTE AMB TERCERS	23.066,98	Parc Catalunya - zona Ilac	18.589,46	13.678,04
	Àrea de jocs infantils (àrea petits) - pl. Ernest Lluch - Parc Catalunya		28/03/2007		Parc Catalunya - Jocs infantils plaça Ernest Lluch	1.637,14	4.911,42
330101	16922	3	ES COMPRA	356,72	Complex Esportiu Municipal Sant Oleguer	356,72	356,72
	Cadira d'oficina gris sense recolza-braços		08/10/2007			0	0
330101	16923	2	ES COMPRA	479,08	Complex Esportiu Municipal Sant Oleguer	479,08	479,08
	Armari de 4 prestatges amb pany cilíndric		08/10/2007			0	0
330101	16925	3	ES COMPRA	375,49	Palau d'Esports Municipal - c. Sol i Padrís, 57-81	375,49	375,49
	Cadira d'oficina gris sense recolza-braços		08/10/2007			0	0
330101	16926	1	ES COMPRA	148,25	Palau d'Esports Municipal - c. Sol i Padrís, 57-81	148,25	148,25
	Taula d'oficina 1600x800 mm gris		08/10/2007			0	0
330101	16927	2	ES COMPRA	389,06	Palau d'Esports Municipal - c. Sol i Padrís, 57-81	389,06	389,06
	Buc amb rodes de color gris		08/10/2007			0	0

AJUNTAMENT-AJUNTAMENT DE SABADELL

Data obtenció 19/02/2024 9:21
Pàg. 398

LLIBRE A LLIBRE A: BENS, DRETS I OBLIGACIONS DE L'ENT LOCAL

EPÍGRAF: I.2 SERVEI PÚBLIC

SUBEPÍGRAF: I.2.C MOBLES

CLASSIFICAC N. BÉ	QUANT. DESCRIPCIÓ	C. GESTO T. ADQUISICIÓ C. COST	COST ADQUI. D- ALTA	CENTRE UBICACIÓ	PLANTA ESPAI	V.B.C. DOT. AMORT	F.A. V.C.
330102	16929	ES CONSTRUCCIÓ REALITZADA PER CONTRACTE AMB TERCERS	26.216,13	pl. del Mossèn Geis		23.081,32	17.136,70
	Pista de petanca - pl. del Mossèn Geis		28/03/2007			1.981,51	5.944,62
330102	16930	TE CONSTRUCCIÓ REALITZADA PER CONTRACTE AMB TERCERS	17.903,36	Plaça Alcalde Miralles i Plaça d'Hostafranchs		14.426,92	10.369,32
	Pista de petanca - pl. Alcalde Miralles		27/03/2007			1.352,52	4.057,60
330101	16931	425 TE COMPRA	19.366,20	Can Marcet - c. de Pau Claris, 86-138	Planta baixa	19.366,20	19.366,20
	75 taules, 300 cadires, 50 planxes		09/10/2007	Edifici Can Marcet	Logística	0	0
330204	16943	RC COMPRA	3.641,24	Centre d'entitats Torre-Romeu - c. Francolí, 11-25		3.641,24	3.641,24
	VESTIT ESCÈNIC		15/05/2007			0	0
330202	16944	CU COMPRA	3.876,54	Teatre Principal		5.746,89	5.746,89
	Material il.luminació escènica per al Teatre Principal		22/10/2007	Edifici Teatre Principal		0	0
330101	16946	1 CU COMPRA	1.815,40	Casa Ponsà - c. de la Indústria, 34		1.815,40	1.815,40
	prestatges mecalux per a l'arxiu		22/10/2007			0	0
330202	16947	CU COMPRA	462,70	Teatre Principal		462,70	462,70
	Material elèctric il.luminació Teatre Principal		12/11/2007	Edifici Teatre Principal		0	0
330401	16952	CU COMPRA	6.600,00	Conservatori - Casa Brutau - c. Sant Oleguer 75-77		6.600,00	6.600,00
	Piano + banquetta metal·lica		15/10/2007			0	0

AJUNTAMENT-AJUNTAMENT DE SABADELL

Data obtenció 19/02/2024 9:21
Pàg. 399

LLIBRE A LLIBRE A: BENS, DRETS I OBLIGACIONS DE L'ENT LOCAL

EPÍGRAF: I.2 SERVEI PÚBLIC

SUBEPÍGRAF: I.2.C MOBLES

CLASSIFICAC N. BÉ	QUANT. DESCRIPCIÓ	C. GESTO T. ADQUISICIÓ C. COST	COST ADQUI. D- ALTA	CENTRE UBICACIÓ	PLANTA ESPAI	V.B.C. DOT. AMORT	F.A. V.C.
330202	16955	CU COMPRA	2.529,73	Casal Pere IV - Rambla, 67-71		2.529,73	2.529,73
	Focus per a la sala d'exposicions del Casal Pere Quart		15/10/2007			0	0
330206	16956	29 CU COMPRA	4.823,74	Casal Pere IV - Rambla, 67-71		4.823,74	4.823,74
	Sistema audio Casal Pere Quart		15/10/2007			0	0
330109	16971	TE CONSTRUCCIÓ REALITZADA PER CONTRACTE AMB TERCERS	5.911,13	Jardí de Dolors Monserdà		14.689,41	12.220,47
	Àrea de jocs infantils - Jardí Dolors Monserdà		11/05/2007			822,96	2.468,94
330102	16973	5 CT CONSTRUCCIÓ REALITZADA PER CONTRACTE AMB TERCERS	1.038,95	Mercat Central de Sabadell		1.038,95	1.038,95
	CENDRERS		08/06/2007	Edifici Mercat Central de Sabadell		0	0
330102	16975	4 CT CONSTRUCCIÓ REALITZADA PER CONTRACTE AMB TERCERS	831,17	Mercat de la Creu Alta		831,17	831,17
	CENDRERS		08/06/2007			0	0
330102	16976	3 CT CONSTRUCCIÓ REALITZADA PER CONTRACTE AMB TERCERS	623,40	Mercat de Campoamor - c. dels Reis Catòlics, 4-6		623,40	623,40
	CENDRERS		08/06/2007			0	0

AJUNTAMENT-AJUNTAMENT DE SABADELL

Data obtenció 19/02/2024 9:21
Pàg. 400

LLIBRE A LLIBRE A: BENS, DRETS I OBLIGACIONS DE L'ENT LOCAL

EPÍGRAF: I.2 SERVEI PÚBLIC

SUBEPÍGRAF: I.2.C MOBLES

CLASSIFICAC	N. BÉ	QUANT.	C. GESTO	T. ADQUISICIÓ	COST ADQUI.	CENTRE	PLANTA	V.B.C.	F.A.
		DESCRIPCIÓ	C. COST		D- ALTA	UBICACIÓ	ESPAI	DOT. AMORT	V.C.
330102	16977	1	CT	CONSTRUCCIÓ REALITZADA PER CONTRACTE AMB TERCERS	207,80	Mercat de Torre Romeu - c. de l'Anoia, 4-10		207,80	207,80
		CENDRER			08/06/2007			0	0
330102	16978	2	CT	CONSTRUCCIÓ REALITZADA PER CONTRACTE AMB TERCERS	415,60	Centre Comercial Els Merinals - c. d'Irlanda, 2-14		415,60	415,60
		CENDRERS			08/06/2007			0	0
330101	16984	13	SG	COMPRA	1.402,44	Vapor Llonch i Escola Illa - ctra. Barcelona, 208B		1.402,44	1.402,44
		CADIRA			22/10/2007			0	0
300103	16985		GI	COMPRA	1.712,74	Edifici c. Narcís Giralt, 74		1.712,74	1.712,74
		C2D T5600 1.83Gb			23/10/2007			0	0
300103	16986		GI	COMPRA	1.712,74	Edifici c. Narcís Giralt, 74		1.712,74	1.712,74
		C2D T5600 1.83Gb			23/10/2007			0	0
300103	16987		GI	COMPRA	1.712,74	Edifici c. Narcís Giralt, 74		1.712,74	1.712,74
		C2D T5600 1.83Gb			23/10/2007			0	0
300103	16988		GI	COMPRA	1.712,74	Edifici c. Narcís Giralt, 74		1.712,74	1.712,74
		C2D T5600 1.83Gb			23/10/2007			0	0
300103	16989		GI	COMPRA	1.712,74	Edifici c. Narcís Giralt, 74		1.712,74	1.712,74
		C2D T5600 1.83Gb			23/10/2007			0	0
300103	16990		GI	COMPRA	1.712,74	Edifici c. Narcís Giralt, 74		1.712,74	1.712,74
		C2D T5600 1.83Gb			23/10/2007			0	0

AJUNTAMENT-AJUNTAMENT DE SABADELL

Data obtenció 19/02/2024 9:21
Pàg. 401

LLIBRE A LLIBRE A: BENS, DRETS I OBLIGACIONS DE L'ENT LOCAL

EPÍGRAF: I.2 SERVEI PÚBLIC

SUBEPÍGRAF: I.2.C MOBLES

CLASSIFICAC N. BÉ	QUANT. DESCRIPCIÓ	C. GESTO T. ADQUISICIÓ C. COST	COST ADQUI. D- ALTA	CENTRE UBICACIÓ	PLANTA ESPAI	V.B.C. DOT. AMORT	F.A. V.C.
300103	16991	GI COMPRA	1.712,74	Edifici c. Narcís Giralt, 74		1.712,74	1.712,74
	C2D T5600 1.83Gb		23/10/2007			0	0
330104	16998	CU COMPRA	625,00	Ca l'Estruch - Centre de producció i creació		625,00	625,00
	Rentadora - Assecadora		25/10/2007			0	0
330101	17000	3 ED COMPRA	3.139,61	Escola bressol Espronceda - c. Tintorers, 6		3.139,61	3.139,61
	Tendalls de braç per a l'Escola Bressol Espronceda		26/10/2007			0	0
320101	17001	ES COMPRA	269,10	Poliesportiu Can Marçet - c. Riu-Sec, 44B-80		269,10	269,10
	Bufadora		26/10/2007			0	0
320101	17002	ES COMPRA	399,20	Camp de futbol Can Rull - c. Lucreci, 3-47		399,20	399,20
	Carretó per marcar camps de futbol		29/10/2007			0	0
320101	17003	ES COMPRA	399,20	Camp de futbol Can Rull - c. Lucreci, 3-47		399,20	399,20
	Carretó per marcar camps de futbol		29/10/2007			0	0
320101	17004	ES COMPRA	399,21	Complex Esportiu Municipal Sant Oleguer		399,21	399,21
	Carretó per marcar camps de futbol		29/10/2007			0	0
330101	17005	1 ES COMPRA	249,47	Estadi Nova Creu Alta - pl. d'Olimpia, 1-9		249,47	249,47
	Taquilla metàl.lica d'una porta 63x50x180 cm		26/10/2007			0	0
330101	17006	12 ES COMPRA	346,75	Palau d'Esports Municipal - c. Sol i Padris, 57-81		346,75	346,75

AJUNTAMENT-AJUNTAMENT DE SABADELL

Data obtenció 19/02/2024 9:21
Pàg. 402

LLIBRE A LLIBRE A: BENS, DRETS I OBLIGACIONS DE L'ENT LOCAL

EPÍGRAF: I.2 SERVEI PÚBLIC

SUBEPÍGRAF: I.2.C MOBLES

CLASSIFICAC N. BÉ	QUANT. DESCRIPCIÓ	C. GESTO T. ADQUISICIÓ C. COST	COST ADQUI. D- ALTA	CENTRE UBICACIÓ	PLANTA ESPAI	V.B.C. DOT. AMORT	F.A. V.C.
	Cadira gris		26/10/2007			0	0
320101 17010		ES COMPRA	89,38	Complex Esportiu Municipal Sant Oleguer		89,38	89,38
	Compressor d'aire portàtil		29/10/2007			0	0
320101 17011		ES COMPRA	89,38	Complex Esportiu Municipal Sant Oleguer		89,38	89,38
	Compressor d'aire portàtil		29/10/2007			0	0
320101 17012		ES COMPRA	89,38	Complex Esportiu Municipal Sant Oleguer		89,38	89,38
	Compressor d'aire portàtil		29/10/2007			0	0
320101 17013		ES COMPRA	89,37	Complex Esportiu Municipal Sant Oleguer		89,37	89,37
	Compressor d'aire portàtil		29/10/2007			0	0
330101 17015	2 TAULES	CT COMPRA	499,20	Mercat de la Creu Alta		499,20	499,20
			11/12/2007			0	0
330101 17016	2 BUCK3/CAL AMB RODES	CT COMPRA	234,20	Mercat de la Creu Alta		234,20	234,20
			11/12/2007			0	0
330101 17017	2 ARMARI ALT FAIG/faig	CT COMPRA	495,38	Mercat de la Creu Alta		495,38	495,38
			11/12/2007			0	0
330101 17021	1 ARMARI	SG COMPRA	191,40	Casa Consistorial - pl. Sant Roc, 1	Planta primera	191,40	191,40
			31/10/2007	Edifici Casa Consistorial		0	0
330101 17030	1 ARMARI	SG COMPRA	145,03	Vapor Codina - c. Blasco de Garay, 19		145,03	145,03
			05/11/2007			0	0

AJUNTAMENT-AJUNTAMENT DE SABADELL

Data obtenció 19/02/2024 9:21
Pàg. 403

LLIBRE A LLIBRE A: BENS, DRETS I OBLIGACIONS DE L'ENT LOCAL

EPÍGRAF: I.2 SERVEI PÚBLIC

SUBEPÍGRAF: I.2.C MOBLES

CLASSIFICAC N. BÉ	QUANT. DESCRIPCIÓ	C. GESTO T. ADQUISICIÓ C. COST	COST ADQUI. D- ALTA	CENTRE UBICACIÓ	PLANTA ESPAI	V.B.C. DOT. AMORT	F.A. V.C.
330401	17032	CU COMPRA	6.600,00	Conservatori - Casa Brutau - c. Sant Oleguer 75-77		6.600,00	6.600,00
	Piano		05/11/2007			0	0
330101	17035	4 SG COMPRA	922,20	Edifici pl. del Gas 2		922,20	922,20
	CADIRA GIRATÒRIA		05/11/2007			0	0
330101	17036	1 CU COMPRA	230,55	Ateneu - pl. Sant Roc, 10-11		230,55	230,55
	CADIRA GIRATÒRIA		05/11/2007			0	0
330101	17037	1 SG COMPRA	281,35	Ateneu - pl. Sant Roc, 10-11		281,35	281,35
	TAULA RODONA		05/11/2007			0	0
330101	17038	2 SG COMPRA	253,52	Ateneu - pl. Sant Roc, 10-11		253,52	253,52
	ARMARI BAIX		05/11/2007			0	0
330101	17039	1 SG COMPRA	189,06	Ateneu - pl. Sant Roc, 10-11		189,06	189,06
	ARMARI MIG		05/11/2007			0	0
330101	17040	2 SG COMPRA	826,00	Edifici c. Narcís Giralt, 74		826,00	826,00
	TAULA + ALA		05/11/2007			0	0
330101	17041	2 SG COMPRA	378,11	Edifici c. Narcís Giralt, 74		378,11	378,11
	ARMARI MIG		05/11/2007			0	0
330101	17042	1 SG COMPRA	127,09	Edifici c. Narcís Giralt, 74		127,09	127,09
	ARMARI BAIX		05/11/2007			0	0
330109	17044	TE COMPRA	2.351,03	Zona d-1 - darreres del c. dels Vosges		14.501,24	9.325,51

AJUNTAMENT-AJUNTAMENT DE SABADELL

Data obtenció 19/02/2024 9:21
Pàg. 404

LLIBRE A LLIBRE A: BENS, DRETS I OBLIGACIONS DE L'ENT LOCAL

EPÍGRAF: I.2 SERVEI PÚBLIC

SUBEPÍGRAF: I.2.C MOBLES

CLASSIFICAC N. BÉ	QUANT. DESCRIPCIÓ	C. GESTO T. ADQUISICIÓ C. COST	COST ADQUI. D- ALTA	CENTRE UBICACIÓ	PLANTA ESPAI	V.B.C. DOT. AMORT	F.A. V.C.
	Àrea de jocs infantils (àrea petits) -c. del Caucas amb c. dels Vosgues		05/11/2007			1.731,61	5.175,73
320101	17045	CT COMPRA	17.685,71	Mercat de la Creu Alta		17.685,71	17.685,71
	Instal·lació caixer automàtic pel parking Mercat Creu Alta		19/11/2007			0	0
330102	17046	1 TE COMPRA	146,00	Parc d'Odessa Sud		146,00	146,00
	Paperera al Passatge Cotlliure		07/11/2007			0	0
330102	17047	4 TE COMPRA	445,50	Parc d'Odessa Sud		445,50	445,50
	Pilones fixes al Passatge Cotlliure		07/11/2007			0	0
330102	17048	8 TE COMPRA	1.225,26	c. de Mostar		1.225,26	1.225,26
	Pilones fixes i extraïbles al carrer Mòstar		19/11/2007			0	0
330102	17052	2 TE COMPRA	1.814,75	Cementiri i espais adjacents		1.814,75	1.814,75
	BANCS CANET GRIS		07/11/2007			0	0
330104	17057	ES COMPRA	3.769,73	Poliesportiu Sabadell Sud - c. Pardo Bazan, 17		3.769,73	3.769,73
	Equip complet renta-ulls per depuradora piscines Campoamor		08/11/2007			0	0
320104	17061	SC COMPRA	17.922,00	Can Marcet - c. de Pau Claris, 86-138	Planta baixa	17.922,00	17.922,00
	Canvi instal·lació elèctrica Sala Emissora Policia Municipal		09/11/2007	Edifici Can Marcet		0	0
330201	17063	SG COMPRA	110,06	Edifici carrer del Sol 1, plantes 3a 4a 5a i 6a		110,06	110,06
	CÀMERA DIGITAL		12/11/2007			0	0
330106	17064	SG COMPRA	386,28	Edifici carrer del Sol 1, plantes 3a 4a 5a i 6a		386,28	386,28

AJUNTAMENT-AJUNTAMENT DE SABADELL

Data obtenció 19/02/2024 9:21
Pàg. 405

LLIBRE A LLIBRE A: BENS, DRETS I OBLIGACIONS DE L'ENT LOCAL

EPÍGRAF: I.2 SERVEI PÚBLIC

SUBEPÍGRAF: I.2.C MOBLES

CLASSIFICAC N. BÉ	QUANT. DESCRIPCIÓ	C. GESTO T. ADQUISICIÓ C. COST	COST ADQUI. D- ALTA	CENTRE UBICACIÓ	PLANTA ESPAI	V.B.C. DOT. AMORT	F.A. V.C.
	ENCUADERNADORA		12/11/2007			0	0
300105	17068	GI COMPRA	2.955,68	Teatre Principal		2.955,68	2.955,68
	Impressora transferència tèrmica		12/11/2007	Edifici Teatre Principal		0	0
330301	17083	ED COMPRA	26.421,98	Escola Bressol Joaquim Blume - rda. Bellesguard		26.421,98	26.421,98
	Equipament de la cuina de l'Escola Bressol Joaquim Blume		14/11/2007			0	0
300104	17089	GI COMPRA	651,92	Edifici c. Narcís Giralt, 74		651,92	651,92
	Punt d'accés wifi		19/11/2007			0	0
300104	17091	GI COMPRA	1.172,76	Edifici c. Narcís Giralt, 74		1.172,76	1.172,76
	Punt d'accés wifi		19/11/2007			0	0
320101	17093	ES COMPRA	79,00	Camp de futbol Can Rull - c. Lucreci, 3-47		79,00	79,00
	Bufadora elèctrica		19/11/2007			0	0
330101	17094	1 ES COMPRA	134,44	Cal Balsach	planta semisoterrani	134,44	134,44
	Cadira giratòria sense recolza-braços gris		19/11/2007	Cal Balsach - Edifici	Cal Balsach - Poliesportiu - SS	0	0
300101	17095	GI COMPRA	3.052,09	Can Marcet - c. de Pau Claris, 86-138	Planta baixa	3.052,09	3.052,09
	Servidor IBM Entry level		19/11/2007	Edifici Can Marcet	Centre d'emergències i transeunts	0	0
330201	17104	CU COMPRA	5.998,34	La Sala Miguel Hernández - rda. Roureda, 22-24		5.998,34	5.998,34
	Equipament escenotècnic per a la Sala Miguel Hernández		21/11/2007			0	0

AJUNTAMENT-AJUNTAMENT DE SABADELL

Data obtenció 19/02/2024 9:21
Pàg. 406

LLIBRE A LLIBRE A: BENS, DRETS I OBLIGACIONS DE L'ENT LOCAL

EPÍGRAF: I.2 SERVEI PÚBLIC

SUBEPÍGRAF: I.2.C MOBLES

CLASSIFICAC N. BÉ	QUANT.	C. GESTO T. ADQUISICIÓ	COST ADQUI.	CENTRE	PLANTA	V.B.C.	F.A.	
	DESCRIPCIÓ	C. COST	D- ALTA	UBICACIÓ	ESPAI	DOT. AMORT	V.C.	
330203	17105	CU COMPRA	3.907,69	Teatre Principal		4.414,53	4.414,53	
	Projector panoràmic de terra amb reflector asimètric		21/11/2007	Edifici Teatre Principal		0	0	
330201	17106	SC COMPRA	4.064,27	Can Marcet - c. de Pau Claris, 86-138	Planta baixa	4.064,27	4.064,27	
	Equipament sala de ràdio: pantalles LCD		21/11/2007	Edifici Can Marcet		0	0	
330201	17107	SC COMPRA	3.751,81	Can Marcet - c. de Pau Claris, 86-138	Planta baixa	3.751,81	3.751,81	
	Equipament sala de ràdio: pantalles, monitors i emissores		21/11/2007	Edifici Can Marcet		0	0	
320105	17108	SC COMPRA	3.821,04	Can Marcet - c. de Pau Claris, 86-138	Planta baixa	3.821,04	3.821,04	
	Emissores de base amb programació especial		21/11/2007	Edifici Can Marcet		0	0	
300104	17113	GI COMPRA	7.272,88	Parc Catalunya - zona llac		7.272,88	7.272,88	
	2 Punts d'accés wifi		22/11/2007	Parc Catalunya - Edifici Prat de la Riba		0	0	
330102	17117	3	TE COMPRA	1.687,80	Can Marcet - c. de Pau Claris, 86-138	Planta baixa	1.687,80	1.687,80
	Carpa de 3x3 m		23/11/2007	Edifici Can Marcet	Logística	0	0	
320105	17118	CT CONSTRUCCIÓ REALITZADA PER CONTRACTE AMB TERCERS	5.950,78	Mercat de la Creu Alta		5.950,78	5.950,78	
	Central híbrida d'Intercomunicació i control Mercat Creu Alt		23/11/2007			0	0	
330102	17120	10	CT COMPRA	4.101,76	Mercat de la Creu Alta	4.101,76	4.101,76	
	Papereres mural pel Mercat Creu Alta		26/11/2007			0	0	

AJUNTAMENT-AJUNTAMENT DE SABADELL

Data obtenció 19/02/2024 9:21
Pàg. 407

LLIBRE A LLIBRE A: BENS, DRETS I OBLIGACIONS DE L'ENT LOCAL

EPÍGRAF: I.2 SERVEI PÚBLIC

SUBEPÍGRAF: I.2.C MOBLES

CLASSIFICAC	N. BÉ	QUANT.	C. GESTO	T. ADQUISICIÓ	COST ADQUI.	CENTRE	PLANTA	V.B.C.	F.A.
		DESCRIPCIÓ	C. COST		D- ALTA	UBICACIÓ	ESPAI	DOT. AMORT	V.C.
330102	17121	1	CT	COMPRA	317,84	Mercat de la Creu Alta		317,84	317,84
		Cendrer pel Mercat Creu Alta			03/12/2007			0	0
330104	17122		SG	COMPRA	52,00	Edifici carrer del Sol 1, plantes 3a 4a 5a i 6a		52,00	52,00
		MICROONES			26/11/2007			0	0
330301	17123		ED	COMPRA	6.045,61	Escola Bressol Can Llong - c. Praga, 59-61		6.045,61	6.045,61
		Complements cuina Escola Bressol Can Llong			26/11/2007			0	0
330301	17124	2	ED	COMPRA	1.084,20	Escola Bressol Can Llong - c. Praga, 59-61		1.084,20	1.084,20
		Complement equipament cuina Escola Bressol Can Llong			26/11/2007			0	0
330201	17125		SG	COMPRA	170,16	Edifici carrer del Sol 1, plantes 3a 4a 5a i 6a		170,16	170,16
		CÀMERA DIGITAL			28/11/2007			0	0
330201	17128		SC	COMPRA	288,84	Can Marçet - c. de Pau Claris, 86-138		288,84	288,84
		CÀMERA FOTOGRÀFICA			29/11/2007	Edifici Can Marçet		0	0
330101	17133	1	SG	COMPRA	174,00	Ateneu - pl. Sant Roc, 10-11		174,00	174,00
		ARMARI DE PARET			30/11/2007			0	0
330101	17135	23	CU	COMPRA	2.870,71	Casa Ponsà - c. de la Indústria, 34		2.870,71	2.870,71
		Sillons i cadires per l'Arxiu Històric			17/12/2007			0	0
330101	17136	1	CU	COMPRA	32,48	Casa Ponsà - c. de la Indústria, 34		32,48	32,48
		Tamboret per l'Arxiu Històric			17/12/2007			0	0

AJUNTAMENT-AJUNTAMENT DE SABADELL

Data obtenció 19/02/2024 9:21
Pàg. 408

LLIBRE A LLIBRE A: BENS, DRETS I OBLIGACIONS DE L'ENT LOCAL

EPÍGRAF: I.2 SERVEI PÚBLIC

SUBEPÍGRAF: I.2.C MOBLES

CLASSIFICAC	N. BÉ	QUANT.	C. GESTO	T. ADQUISICIÓ	COST ADQUI.	CENTRE	PLANTA	V.B.C.	F.A.
		DESCRIPCIÓ	C. COST		D- ALTA	UBICACIÓ	ESPAI	DOT. AMORT	V.C.
330101	17137	1	CU	COMPRA	2.036,39	Casa Ponsà - c. de la Indústria, 34		2.036,39	2.036,39
		Arxivador per a microfilms per l'Arxiu Històric			17/12/2007			0	0
330101	17140	22	RC	COMPRA	1.753,70	Centre Cívic Ca n'Oriach - c. d'Arousa, 2-26		1.753,70	1.753,70
		Cadires i taules per Associació Veïns al C.Cívic Ca n'Oriac			05/12/2007			0	0
330106	17141		CU	COMPRA	11.994,40	Casa Ponsà - c. de la Indústria, 34		11.994,40	11.994,40
		Lector de Microfilms per l'Arxiu Històric			05/12/2007			0	0
330101	17142	100	CU	COMPRA	2.584,48	Teatre Principal		2.584,48	2.584,48
		Elevadors de seients per nens pel Teatre Principal			17/12/2007	Edifici Teatre Principal		0	0
330102	17144	1	TE	COMPRA	1.403,60	INFRAESTRUCTURA PUBLICA DISTRICTE 2		1.403,60	1.403,60
		Banc Neoliviano			05/12/2007			0	0
330109	17145		TE	COMPRA	1.989,96	pl. dels Usatges		1.989,96	1.989,96
		Àrea de jocs infantils - pl. dels Usatges			05/12/2007			0	0
330202	17150		CU	CONSTRUCCIÓ REALITZADA PER CONTRACTE AMB TERCERS	1.603,65	La Sala Miguel Hernández - rda. Roureda, 22-24		1.603,65	1.603,65
		Il·luminació de l'altell de l'escenari Sala Miguel Hernández			26/11/2007			0	0
330102	17152	55	TE	COMPRA	5.463,60	Viver municipal - c. Prat de la Riba, 115		5.463,60	5.463,60
		40 papereres circulars color gris, 10 cadires , 5 bancs			10/12/2007			0	0

AJUNTAMENT-AJUNTAMENT DE SABADELL

Data obtenció 19/02/2024 9:21
Pàg. 409

LLIBRE A LLIBRE A: BENS, DRETS I OBLIGACIONS DE L'ENT LOCAL

EPÍGRAF: I.2 SERVEI PÚBLIC

SUBEPÍGRAF: I.2.C MOBLES

CLASSIFICAC N. BÉ	QUANT.	C. GESTO T. ADQUISICIÓ	COST ADQUI.	CENTRE	PLANTA	V.B.C.	F.A.
	DESCRIPCIÓ	C. COST	D- ALTA	UBICACIÓ	ESPAI	DOT. AMORT	V.C.
330101	17155	1	RC COMPRA	247,69	Centre Cívic Can Rull - c. de Sant Isidor, 45-51	247,69	247,69
	ARMARI ALT		10/12/2007			0	0
330101	17156	1	SG COMPRA	258,68	Ateneu - pl. Sant Roc, 10-11	258,68	258,68
	ARXIVADOR		10/12/2007			0	0
330101	17157	2	ED COMPRA	1.018,04	CEIP Amadeu Vives - c. Fra Luís de León, 152-182	1.018,04	1.018,04
	Banc de vestidor doble amb penjadors		10/12/2007			0	0
330102	17158	2	ES COMPRA	1.125,20	Complex Esportiu Municipal Sant Oleguer	1.125,20	1.125,20
	Carpa de 3x3 m		10/12/2007			0	0
330103	17159	2	ES COMPRA	4.477,60	Complex Esportiu Municipal Sant Oleguer	4.477,60	4.477,60
	Cistella de bàsquet i minibàsquet		10/12/2007			0	0
330102	17163		ED COMPRA	3.785,95	CEIP Catalunya	6.620,42	6.620,42
	Àrea de jocs infantils - CEIP Catalunya		11/12/2007	Infraestructura interior - CEIP Catalunya		0	0
330101	17164	3	CU COMPRA	340,88	Biblioteca Vapor Badia - c. Tres Creus. 127-129	340,88	340,88
	Mobiliari infantil per la Biblioteca Vapor Badia		11/12/2007			0	0
300105	17169		SG COMPRA	271,85	Edifici c. Narcís Giralt, 74	271,85	271,85
	IMPRESSORA LASER		11/12/2007			0	0
300105	17170		SG COMPRA	271,85	Edifici c. Narcís Giralt, 74	271,85	271,85
	IMPRESSORA LASER		11/12/2007			0	0

AJUNTAMENT-AJUNTAMENT DE SABADELL

Data obtenció 19/02/2024 9:21
Pàg. 410

LLIBRE A LLIBRE A: BENS, DRETS I OBLIGACIONS DE L'ENT LOCAL

EPÍGRAF: I.2 SERVEI PÚBLIC

SUBEPÍGRAF: I.2.C MOBLES

CLASSIFICAC	N. BÉ	QUANT. DESCRIPCIÓ	C. GESTO T. ADQUISICIÓ C. COST	COST ADQUI. D- ALTA	CENTRE UBICACIÓ	PLANTA ESPAI	V.B.C. DOT. AMORT	F.A. V.C.
300105	17171	IMPRESSORA LASER	SG COMPRA	271,84 11/12/2007	Edifici c. Narcís Giralt, 74		271,84 0	271,84 0
300105	17172	IMPRESSORA LASER	SG COMPRA	271,84 11/12/2007	Edifici c. Narcís Giralt, 74		271,84 0	271,84 0
330101	17175	2 ARMARI ALT	SG COMPRA	487,03 11/12/2007	Can Marcet - c. de Pau Claris, 86-138 Edifici Can Marcet	Planta primera Relacions ciutadanes	487,03 0	487,03 0
330101	17176	2 ARMARI MIG	SG COMPRA	377,23 11/12/2007	Can Marcet - c. de Pau Claris, 86-138 Edifici Can Marcet	Planta primera Relacions ciutadanes	377,23 0	377,23 0
330101	17177	1 TAULA	SG COMPRA	491,20 11/12/2007	Can Marcet - c. de Pau Claris, 86-138 Edifici Can Marcet	Planta primera Relacions ciutadanes	491,20 0	491,20 0
300103	17185	Ordinador portàtil	GI COMPRA	2.794,00 12/12/2007	Edifici c. Narcís Giralt, 74		2.794,00 0	2.794,00 0
330202	17186	Dimmers i complements per a focus del Teatre Principal	CU COMPRA	4.106,93 12/12/2007	Teatre Principal Edifici Teatre Principal		4.106,93 0	4.106,93 0
330202	17187	Material escenotècnic d'il·luminació pel Teatre Principal	CU COMPRA	1.164,04 12/12/2007	Teatre Principal Edifici Teatre Principal		1.164,04 0	1.164,04 0
300105	17189	SCANNER	SG COMPRA	69,99 13/12/2007	Oficina - c. de Sant Llorenç 23, 1r		69,99 0	69,99 0

AJUNTAMENT-AJUNTAMENT DE SABADELL

Data obtenció 19/02/2024 9:21
Pàg. 411

LLIBRE A LLIBRE A: BENS, DRETS I OBLIGACIONS DE L'ENT LOCAL

EPÍGRAF: I.2 SERVEI PÚBLIC

SUBEPÍGRAF: I.2.C MOBLES

CLASSIFICAC N. BÉ	QUANT. DESCRIPCIÓ	C. GESTO T. ADQUISICIÓ C. COST	COST ADQUI. D- ALTA	CENTRE UBICACIÓ	PLANTA ESPAI	V.B.C. DOT. AMORT	F.A. V.C.
300105	17190	SG COMPRA	70,00	Oficina - c. de Sant Llorenç 23, 1r		70,00	70,00
	SCANNER		13/12/2007			0	0
330101	17192	1 SG COMPRA	287,12	Edifici carrer del Sol 1, plantes 3a 4a 5a i 6a		287,12	287,12
	BUC AMB RODES		13/12/2007			0	0
330101	17193	2 SG COMPRA	546,05	Edifici carrer del Sol 1, plantes 3a 4a 5a i 6a		546,05	546,05
	TAULA		13/12/2007			0	0
330101	17194	2 SG COMPRA	265,43	Edifici carrer del Sol 1, plantes 3a 4a 5a i 6a		265,43	265,43
	BUC RODES		13/12/2007			0	0
320102	17195	TE COMPRA	22.620,00	Cementiri i espais adjacents		22.620,00	22.620,00
	Escales CEMENTIRI		31/12/2007			0	0
330206	17200	1 CU COMPRA	959,93	Teatre Principal		959,93	959,93
	Conjunt de microfonia amb bateries pel Teatre Principal		17/12/2007	Edifici Teatre Principal		0	0
330205	17203	CU COMPRA	3.163,43	Teatre Principal		3.163,43	3.163,43
	Taula compacte so i material escenotècnic Teatre Principal		18/12/2007	Edifici Teatre Principal		0	0
330201	17208	TE COMPRA	89,10	Can Marcet - c. de Pau Claris, 86-138	Planta primera	89,10	89,10
	CÀMERA DIGITAL		19/12/2007	Edifici Can Marcet	Territori	0	0
330104	17211	RC COMPRA	699,00	Cal Balsach	planta baixa	699,00	699,00

AJUNTAMENT-AJUNTAMENT DE SABADELL

Data obtenció 19/02/2024 9:21
Pàg. 412

LLIBRE A LLIBRE A: BENS, DRETS I OBLIGACIONS DE L'ENT LOCAL

EPÍGRAF: I.2 SERVEI PÚBLIC

SUBEPÍGRAF: I.2.C MOBLES

CLASSIFICAC N. BÉ	QUANT.	C. GESTO T. ADQUISICIÓ	COST ADQUI.	CENTRE	PLANTA	V.B.C.	F.A.
	DESCRIPCIÓ	C. COST	D- ALTA	UBICACIÓ	ESPAI	DOT. AMORT	V.C.
	Televisió LCD 32"		31/12/2007	Cal Balsach - Edifici	Cal Balsach - Centre Cívic Creu Alta - 00	0	0
330101	17213	6	ED COMPRA	583,03	Escola d'adults Concòrdia - c. Solidaritat, 17	583,03	583,03
	Mobiliari pel taulell d'entrada del Centre Adults Concòrdia		19/12/2007			0	0
320101	17214		ES COMPRA	399,20	Complex Esportiu Municipal Sant Oleguer	399,20	399,20
	Carretó per marcar camps de futbol		20/12/2007			0	0
320101	17215		ES COMPRA	399,20	Complex Esportiu Municipal Sant Oleguer	399,20	399,20
	Carretó per marcar camps de futbol		20/12/2007			0	0
320105	17216		ED CONSTRUCCIÓ REALITZADA PER CONTRACTE AMB TERCERS	873,63	CEIP Torreguitart - c. de Vallirana, 14-26	873,63	873,63
	Substitució interfon per un antivandàlic al CEIP Torreguitar		24/12/2007			0	0
330101	17238	1	SG COMPRA	413,17	Edifici c. Narcís Giral, 74	413,17	413,17
	TAULA I ALA		31/12/2007			0	0
320101	17239		TE COMPRA	4.851,12	Parc Catalunya - zona llac	4.851,12	4.851,12
	NETEJADORA A PRESSIÓ KARCHER GASOIL		31/10/2007	Parc Catalunya - Edificis magatzems i lavabos		0	0
300106	17242		GI COMPRA	591,99	Edifici c. Narcís Giral, 74	591,99	591,99
	IPAQ-PDA		31/12/2007			0	0

AJUNTAMENT-AJUNTAMENT DE SABADELL

Data obtenció 19/02/2024 9:21
Pàg. 413

LLIBRE A LLIBRE A: BENS, DRETS I OBLIGACIONS DE L'ENT LOCAL

EPÍGRAF: I.2 SERVEI PÚBLIC

SUBEPÍGRAF: I.2.C MOBLES

CLASSIFICAC	N. BÉ	QUANT.	C. GESTO	T. ADQUISICIÓ	COST ADQUI.	CENTRE	PLANTA	V.B.C.	F.A.
		DESCRIPCIÓ	C. COST		D- ALTA	UBICACIÓ	ESPAI	DOT. AMORT	V.C.
330201	17244		RC	COMPRA	79,00	Centre d'entitats Torre-Romeu - c. Francolí, 11-25		79,00	79,00
		REPRODUCTOR DVD DIVX MP3			31/12/2007			0	0
330201	17245		RC	COMPRA	79,00	Centre Cívic de Gràcia - pl. del Treball, 1		79,00	79,00
		REPRODUCTOR DVD DIVX MP3			31/12/2007			0	0
330201	17246		RC	COMPRA	79,00	Centre Cívic Can Rull - c. de Sant Isidor, 45-51		79,00	79,00
		REPRODUCTOR DVD DIVX MP3			31/12/2007			0	0
330201	17247		RC	COMPRA	79,00	Centre Cívic del Poblenou - c. del Remei, 1-9		79,00	79,00
		REPRODUCTOR DVD DIVX MP3			31/12/2007			0	0
330201	17248		RC	COMPRA	79,00	Centre cívic Creu de Barberà - pl Castelao, 1		79,00	79,00
		REPRODUCTOR DVD DIVX MP3			31/12/2007			0	0
330201	17249		RC	COMPRA	79,00	Cal Balsach	planta baixa	79,00	79,00
		REPRODUCTOR DVD DIVX MP3			31/12/2007	Cal Balsach - Edifici	Cal Balsach - Centre Cívic Creu Alta - 00	0	0
330101	17250	1	RC	COMPRA	425,00	Centre Cívic de Gràcia - pl. del Treball, 1		425,00	425,00
		Pissarra laminada 120x200			31/12/2007			0	0
330106	17251		RC	COMPRA	126,00	Centre Cívic Sant Oleguer - c. Sol i Padrís, 87-93		126,00	126,00
		Pantalla amb tripode standard 180x180			31/12/2007			0	0
320103	17267		SA	COMPRA	870,00	Edifici pl. del Gas 2		870,00	870,00

AJUNTAMENT-AJUNTAMENT DE SABADELL

Data obtenció 19/02/2024 9:21
Pàg. 414

LLIBRE A LLIBRE A: BENS, DRETS I OBLIGACIONS DE L'ENT LOCAL

EPÍGRAF: I.2 SERVEI PÚBLIC

SUBEPÍGRAF: I.2.C MOBLES

CLASSIFICAC N. BÉ	QUANT. DESCRIPCIÓ	C. GESTO T. ADQUISICIÓ C. COST	COST ADQUI. D- ALTA	CENTRE UBICACIÓ	PLANTA ESPAI	V.B.C. DOT. AMORT	F.A. V.C.
	ALCOTEST		31/12/2007			0	0
320103	17268	SA COMPRA	4.383,79	Edifici pl. del Gas 2		4.383,79	4.383,79
	TERMODESINFECTADORA		31/12/2007			0	0
330101	17269 1	SA COMPRA	244,31	Casal Pere IV - Rambla, 67-71		244,31	244,31
	LLITERA 3 COSSOS (CAMILLA)		31/12/2007			0	0
330104	17271	RC COMPRA	699,00	Centre cívic Creu de Barberà - pl Castelao, 1		699,00	699,00
	Televisió LCD 32"		31/12/2007			0	0
330104	17272	RC COMPRA	699,00	Centre Cívic Ca n'Oriach - c. d'Arousa, 2-26		699,00	699,00
	Televisió LCD 32"		31/12/2007			0	0
330101	17274 2	CU COMPRA	89,32	Casa Ponsà - c. de la Indústria, 34		89,32	89,32
	Kits de conversió de tamboret per l'Arxiu Històric		31/12/2007			0	0
330203	17276	CU COMPRA	4.157,80	Teatre Principal		4.157,80	4.157,80
	7 projectors pel Teatre Principal		31/12/2007	Edifici Teatre Principal		0	0
330101	17279 1	ES COMPRA	197,20	Poliesportiu Can Marçet - c. Riu-Sec, 44B-80		197,20	197,20
	Banc de 2 m caoba		31/12/2007			0	0
300106	17284	GI COMPRA	359,60	Edifici c. Narcís Giralt, 74		359,60	359,60
	IPAQ-PDA		30/12/2007			0	0
320105	17285	SC COMPRA	1.894,28	Can Marçet - c. de Pau Claris, 86-138	Planta baixa	1.894,28	1.894,28

AJUNTAMENT-AJUNTAMENT DE SABADELL

Data obtenció 19/02/2024 9:21
Pàg. 415

LLIBRE A LLIBRE A: BENS, DRETS I OBLIGACIONS DE L'ENT LOCAL

EPÍGRAF: I.2 SERVEI PÚBLIC

SUBEPÍGRAF: I.2.C MOBLES

CLASSIFICAC N. BÉ	QUANT. DESCRIPCIÓ	C. GESTO T. ADQUISICIÓ C. COST	COST ADQUI. D- ALTA	CENTRE UBICACIÓ	PLANTA ESPAI	V.B.C. DOT. AMORT	F.A. V.C.
	Calaix de seguretat per revisió d'armes		31/12/2007	Edifici Can Marcet		0	0
300106	17286	GI COMPRA	359,60	Edifici c. Narcís Giralt, 74		359,60	359,60
	IPAQ-PDA		30/12/2007			0	0
300106	17287	GI COMPRA	359,60	Edifici c. Narcís Giralt, 74		359,60	359,60
	IPAQ-PDA		30/12/2007			0	0
300106	17288	GI COMPRA	359,60	Edifici c. Narcís Giralt, 74		359,60	359,60
	IPAQ-PDA		30/12/2007			0	0
300106	17289	GI COMPRA	359,60	Edifici c. Narcís Giralt, 74		359,60	359,60
	IPAQ-PDA		30/12/2007			0	0
300106	17290	GI COMPRA	359,60	Edifici c. Narcís Giralt, 74		359,60	359,60
	IPAQ-PDA		30/12/2007			0	0
300106	17291	GI COMPRA	359,60	Edifici c. Narcís Giralt, 74		359,60	359,60
	IPAQ-PDA		30/12/2007			0	0
300106	17292	GI COMPRA	359,60	Edifici c. Narcís Giralt, 74		359,60	359,60
	IPAQ-PDA		30/12/2007			0	0
300106	17293	GI COMPRA	359,60	Edifici c. Narcís Giralt, 74		359,60	359,60
	IPAQ-PDA		30/12/2007			0	0
300106	17294	GI COMPRA	359,60	Edifici c. Narcís Giralt, 74		359,60	359,60
	IPAQ-PDA		30/12/2007			0	0
300106	17295	GI COMPRA	359,60	Edifici c. Narcís Giralt, 74		359,60	359,60

AJUNTAMENT-AJUNTAMENT DE SABADELL

Data obtenció 19/02/2024 9:21
Pàg. 416

LLIBRE A LLIBRE A: BENS, DRETS I OBLIGACIONS DE L'ENT LOCAL

EPÍGRAF: I.2 SERVEI PÚBLIC

SUBEPÍGRAF: I.2.C MOBLES

CLASSIFICAC	N. BÉ	QUANT.	C. GESTO	T. ADQUISICIÓ	COST ADQUI.	CENTRE	PLANTA	V.B.C.	F.A.
		DESCRIPCIÓ	C. COST		D- ALTA	UBICACIÓ	ESPAI	DOT. AMORT	V.C.
		IPAQ-PDA			30/12/2007			0	0
300106	17296		GI COMPRA		359,60	Edifici c. Narcís Giralt, 74		359,60	359,60
		IPAQ-PDA			30/12/2007			0	0
300106	17297		GI COMPRA		359,60	Edifici c. Narcís Giralt, 74		359,60	359,60
		IPAQ-PDA			30/12/2007			0	0
300106	17298		GI COMPRA		359,60	Edifici c. Narcís Giralt, 74		359,60	359,60
		IPAQ-PDA			30/12/2007			0	0
300106	17299		GI COMPRA		359,60	Edifici c. Narcís Giralt, 74		359,60	359,60
		IPAQ-PDA			30/12/2007			0	0
330101	17300	6	ES COMPRA		1.448,72	Cal Balsach	planta semisoterrani	1.448,72	1.448,72
		Banc modular de 2 m.			31/12/2007	Cal Balsach - Edifici	Cal Balsach - Poliesportiu - SS	0	0
330101	17301	2	ES COMPRA		410,60	Cal Balsach	planta semisoterrani	410,60	410,60
		Banc modular de 1,5 m			31/12/2007	Cal Balsach - Edifici	Cal Balsach - Poliesportiu - SS	0	0
330101	17302	1	SC COMPRA		728,48	Can Marçet - c. de Pau Clarís, 86-138	Planta baixa	728,48	728,48
		Banc de treball			31/12/2007	Edifici Can Marçet		0	0
300101	17307		GI COMPRA		32.792,35	Edifici c. Narcís Giralt, 74		32.792,35	32.792,35
		Servidor IBM			30/12/2007			0	0

AJUNTAMENT-AJUNTAMENT DE SABADELL

Data obtenció 19/02/2024 9:21
Pàg. 417

LLIBRE A LLIBRE A: BENS, DRETS I OBLIGACIONS DE L'ENT LOCAL

EPÍGRAF: I.2 SERVEI PÚBLIC

SUBEPÍGRAF: I.2.C MOBLES

CLASSIFICAC N. BÉ	QUANT. DESCRIPCIÓ	C. GESTO T. ADQUISICIÓ C. COST	COST ADQUI. D- ALTA	CENTRE UBICACIÓ	PLANTA ESPAI	V.B.C. DOT. AMORT	F.A. V.C.
320105	17308	RC CONSTRUCCIÓ REALITZADA PER CONTRACTE AMB TERCERS	2.264,32	Centre Cívic Can Rull - c. de Sant Isidor, 45-51		2.264,32	2.264,32
	Instal. sistemes paracaigudes barra projectors C.C.Can Rull		31/12/2007			0	0
330101	17311	4 CU COMPRA	708,20	Biblioteca Vapor Badia - c. Tres Creus. 127-129		708,20	708,20
	Tamborets per a la Biblioteca Vapor Badia		31/12/2007			0	0
330106	17318	RC COMPRA	736,60	Centre Cívic Ca n'Oriach - c. d'Arousa, 2-26		736,60	736,60
	PROJECTOR EPSON P-X5		31/12/2007			0	0
330106	17319	RC COMPRA	736,60	Centre Cívic Can Rull - c. de Sant Isidor, 45-51		736,60	736,60
	PROJECTOR EPSON P-X5		31/12/2007			0	0
330101	17323	1 SG COMPRA	203,94	Edifici carrer del Sol 1, plantes 3a 4a 5a i 6a		203,94	203,94
	ARMARI PARET		31/12/2007			0	0
330101	17324	1 RC COMPRA	272,60	Centre Cívic Can Rull - c. de Sant Isidor, 45-51		272,60	272,60
	ARXIVADOR		31/12/2007			0	0
330101	17325	1 ES COMPRA	358,44	Camp de futbol Can Rull - c. Lucreci, 3-47		358,44	358,44
	ARMARI		31/12/2007			0	0
320101	17326	ES COMPRA	261,00	Complex Esportiu Municipal Sant Oleguer		261,00	261,00
	Electroafiladora EM.01 220V 0.15CV		31/12/2007			0	0

AJUNTAMENT-AJUNTAMENT DE SABADELL

Data obtenció 19/02/2024 9:21
Pàg. 418

LLIBRE A LLIBRE A: BENS, DRETS I OBLIGACIONS DE L'ENT LOCAL

EPÍGRAF: I.2 SERVEI PÚBLIC

SUBEPÍGRAF: I.2.C MOBLES

CLASSIFICAC N. BÉ	QUANT.	C. GESTO T. ADQUISICIÓ	COST ADQUI.	CENTRE	PLANTA	V.B.C.	F.A.
	DESCRIPCIÓ	C. COST	D- ALTA	UBICACIÓ	ESPAI	DOT. AMORT	V.C.
330103	17327	1	ED COMPRA	499,99	CEIP Pau Casals - c. d'Atlanta, 25-53	499,99	499,99
	Joc de pals de voleibol		31/12/2007			0	0
320101	17328		ES COMPRA	299,02	Complex Esportiu Municipal Sant Oleguer	299,02	299,02
	Bufadora Zenoha HBZ-2601		31/12/2007			0	0
320102	17332		UH COMPRA	54.000,00	Barri de Sant Nicolau - camí de Sant Nicolau, 2-33	54.000,00	54.000,00
	VEHICLES ELEVADORS		31/12/2006			0	0
320102	17341		TE COMPRA	3.494,87	Cementiri i espais adjacents	3.494,87	3.494,87
	TRIPODE PER L'ELEVACIÓ DE TAÛTS "QUADPOD COMPLETE WITH BAG"		31/12/2007			0	0
300103	17342		GI COMPRA	8.343,88	Teatre de la Farandula - c. Tres Creus, 12-62	8.343,88	8.343,88
	MICROORDENADOR PORTATIL		31/12/2006			0	0
330101	17343	1	CU COMPRA	2.412,10	Ca l'Estruch - Centre de producció i creació	2.412,10	2.412,10
	BUCS CA L'ESTRUCH		31/12/2006			0	0
330104	17344		SG COMPRA	359,00	Ateneu - pl. Sant Roc, 10-11	359,00	359,00
	TELEVISOR		31/12/2006			0	0
330101	17346	1	SG COMPRA	533,60	Ateneu - pl. Sant Roc, 10-11	533,60	533,60
	MOBLE-ESTANTERIA FORMICA		31/12/2006			0	0
330401	17348		ED COMPRA	1.530,00	Conservatori - Casa Brutau - c. Sant Oleguer 75-77	1.530,00	1.530,00
	ACORDIÓ BOTONS		31/12/2006			0	0

AJUNTAMENT-AJUNTAMENT DE SABADELL

Data obtenció 19/02/2024 9:21
Pàg. 419

LLIBRE A LLIBRE A: BENS, DRETS I OBLIGACIONS DE L'ENT LOCAL

EPÍGRAF: I.2 SERVEI PÚBLIC

SUBEPÍGRAF: I.2.C MOBLES

CLASSIFICAC	N. BÉ	QUANT.	C. GESTO	T. ADQUISICIÓ	COST ADQUI.	CENTRE	PLANTA	V.B.C.	F.A.
		DESCRIPCIÓ	C. COST		D- ALTA	UBICACIÓ	ESPAI	DOT. AMORT	V.C.
330401	17349		ED COMPRA		385,20	Conservatori - Casa Brutau - c. Sant Oleguer 75-77		385,20	385,20
		GUIARRA			31/12/2006			0	0
330101	17351	1	ED COMPRA		786,48	Conservatori - Casa Brutau - c. Sant Oleguer 75-77		786,48	786,48
		TAULA + MOSTRADOR AMB PRESTATGE			31/12/2006			0	0
330401	17352		ED COMPRA		1.570,04	Conservatori - Casa Brutau - c. Sant Oleguer 75-77		1.570,04	1.570,04
		INSTRUMENTS MUSICALS			31/12/2006			0	0
330201	17353		ED COMPRA		427,01	Conservatori - Casa Brutau - c. Sant Oleguer 75-77		427,01	427,01
		DVD + RADIO			31/12/2006			0	0
330401	17354		ED COMPRA		534,99	Conservatori - Casa Brutau - c. Sant Oleguer 75-77		534,99	534,99
		SAXO SOPRÀ			31/12/2006			0	0
330401	17355		ED COMPRA		1.894,88	Conservatori - Casa Brutau - c. Sant Oleguer 75-77		1.894,88	1.894,88
		VIOLÍ			31/12/2006			0	0
330203	17356		ED COMPRA		1.281,80	Vapor Llonch i Escola Illa - ctra. Barcelona, 208B		1.281,80	1.281,80
		VIDEO PROJECTOR			31/12/2006	Escola Illa - ctra. Barcelona, 208 B		0	0
330201	17359		ED COMPRA		2.655,74	Vapor Llonch i Escola Illa - ctra. Barcelona, 208B		2.655,74	2.655,74
		AMPLIADORES + KIT NIKON D-70			31/12/2006	Escola Illa - ctra. Barcelona, 208 B		0	0
330101	17360	1	ED COMPRA		2.524,68	Conservatori - Casa Brutau - c. Sant Oleguer 75-77		2.524,68	2.524,68

AJUNTAMENT-AJUNTAMENT DE SABADELL

Data obtenció 19/02/2024 9:21
Pàg. 420

LLIBRE A LLIBRE A: BENS, DRETS I OBLIGACIONS DE L'ENT LOCAL

EPÍGRAF: I.2 SERVEI PÚBLIC

SUBEPÍGRAF: I.2.C MOBLES

CLASSIFICAC N. BÉ	QUANT. DESCRIPCIÓ	C. GESTO T. ADQUISICIÓ C. COST	COST ADQUI. D- ALTA	CENTRE UBICACIÓ	PLANTA ESPAI	V.B.C. DOT. AMORT	F.A. V.C.
	MOBILIARI + PRESTATGES		31/12/2006			0	0
330104	17361	ED COMPRA	799,00	Conservatori - Casa Brutau - c. Sant Oleguer 75-77		799,00	799,00
	Televisor de 32 polçades pel Conservatori de Música		31/12/2007			0	0
330104	17362	ED COMPRA	699,00	Conservatori - Casa Brutau - c. Sant Oleguer 75-77		699,00	699,00
	Televisor de 26 polçades pel Conservatori de Música		31/12/2007			0	0
330104	17363	ED COMPRA	249,00	Conservatori - Casa Brutau - c. Sant Oleguer 75-77		249,00	249,00
	Cadena micro pel Conservatori de Música		31/12/2007			0	0
330104	17364	ED COMPRA	199,00	Conservatori - Casa Brutau - c. Sant Oleguer 75-77		199,00	199,00
	Cadena micro pel Conservatori de Música		31/12/2007			0	0
330401	17365	ED COMPRA	7.325,79	Conservatori - Casa Brutau - c. Sant Oleguer 75-77		7.325,79	7.325,79
	MARIMBE + FUNDES + MACES		31/12/2006			0	0
330101	17367	1 CU COMPRA	3.006,38	Casal Pere IV - Rambla, 67-71		3.006,38	3.006,38
	MOBILIARI PER LA SALA D'ACTES		31/12/2006			0	0
330201	17368	ED COMPRA	44,90	Conservatori - Casa Brutau - c. Sant Oleguer 75-77		44,90	44,90
	Reproductor DVD pel Conservatori de Música		31/12/2007			0	0
320101	17369	ED COMPRA	2.497,48	Vapor Llonch i Escola Illa - ctra. Barcelona, 208B		2.497,48	2.497,48

AJUNTAMENT-AJUNTAMENT DE SABADELL

Data obtenció 19/02/2024 9:21
Pàg. 421

LLIBRE A LLIBRE A: BENS, DRETS I OBLIGACIONS DE L'ENT LOCAL

EPÍGRAF: I.2 SERVEI PÚBLIC

SUBEPÍGRAF: I.2.C MOBLES

CLASSIFICAC N. BÉ	QUANT.	C. GESTO T. ADQUISICIÓ	COST ADQUI.	CENTRE	PLANTA	V.B.C.	F.A.
	DESCRIPCIÓ	C. COST	D- ALTA	UBICACIÓ	ESPAI	DOT. AMORT	V.C.
	1 Esmaltadora per l'aula de ceràmica de l'Escola Illa		31/12/2007	Escola Illa - ctra. Barcelona, 208 B		0	0
330103	17374	ED COMPRA	2.281,84	Escola de música-Antic CP Carmé Simó - c. Jardí 4		2.281,84	2.281,84
	PORTERIA DE HANDBOL + CANASTA MINI-BASQUET		31/12/2006			0	0
330202	17376	CU CONSTRUCCIÓ REALITZADA PER CONTRACTE AMB TERCERS	3.658,76	Teatre de la Farandula - c. Tres Creus, 12-62		3.658,76	3.658,76
	Instal·lació focus per millorar il·luminació Teatre Farandul		31/12/2007			0	0
330201	17378	CU COMPRA	2.781,68	Casa Ponsà - c. de la Indústria, 34		2.781,68	2.781,68
	Càmera digital per l'Arxiu Històric		31/12/2007			0	0
300105	17379	CU COMPRA	2.050,88	Casa Ponsà - c. de la Indústria, 34		2.050,88	2.050,88
	1 impressora laser per sala de consulta de l'Arxiu Històric		31/12/2007			0	0
330102	17387	TE COMPRA	249,40	Can Marçet - c. de Pau Claris, 86-138		249,40	249,40
	CENDRER DE PEU "PROP"-DOUBLET		31/12/2007	Parc mòbil		0	0
330401	17394	CU COMPRA	2.503,28	Conservatori - Casa Brutau - c. Sant Oleguer 75-77		2.503,28	2.503,28
	Fagotino		31/12/2007			0	0
330101	17397	CU COMPRA	1.038,01	Biblioteca La Serra - pl. de Cristobal Ramos, 1 bx		1.038,01	1.038,01
	Conjunt de mobiliari infantil per la Biblioteca La Serra		31/12/2007			0	0

AJUNTAMENT-AJUNTAMENT DE SABADELL

Data obtenció 19/02/2024 9:21
Pàg. 422

LLIBRE A LLIBRE A: BENS, DRETS I OBLIGACIONS DE L'ENT LOCAL

EPÍGRAF: I.2 SERVEI PÚBLIC

SUBEPÍGRAF: I.2.C MOBLES

CLASSIFICAC	N. BÉ	QUANT. DESCRIPCIÓ	C. GESTO T. ADQUISICIÓ C. COST	COST ADQUI. D- ALTA	CENTRE UBICACIÓ	PLANTA ESPAI	V.B.C. DOT. AMORT	F.A. V.C.
330101	17398	162 Mobiliari per la Biblioteca Vapor Badia	CU COMPRA	11.378,31 31/12/2007	Biblioteca Vapor Badia - c. Tres Creus. 127-129		11.378,31 0	11.378,31 0
330301	17401	Dotació material industrial a la cuina IES Sabadell	ED COMPRA	13.665,96 31/12/2006	IES Sabadell i Cuina Central Nord - c. Juvenal, 1		13.665,96 0	13.665,96 0
330301	17402	Dotació material industrial per cuina Col·legi La Romànica	ED COMPRA	6.251,24 31/12/2006	CEIP i Escola Bressol La Romànica		6.251,24 0	6.251,24 0
330205	17403	Equip d'enregistrament pel Conservatori de Música	ED COMPRA	457,16 31/12/2007	Conservatori - Casa Brutau - c. Sant Oleguer 75-77		457,16 0	457,16 0
330202	17406	taula il.luminació	RC COMPRA	307,40 31/12/2007	Centre Cívic Sant Oleguer - c. Sol i Padrís, 87-93		307,40 0	307,40 0
330206	17407	1 MICRO SENSE FILS	RC COMPRA	348,00 31/12/2007	Centre d'entitats Torre-Romeu - c. Francolí, 11-25		348,00 0	348,00 0
330206	17408	1 MICRO SENSE FILS	RC COMPRA	348,00 31/12/2007	Centre Cívic del Poblenou - c. del Remei, 1-9		348,00 0	348,00 0
330206	17409	1 MICRO	RC COMPRA	103,47 31/12/2007	Centre cívic Creu de Barberà - pl Castelao, 1		103,47 0	103,47 0

AJUNTAMENT-AJUNTAMENT DE SABADELL

Data obtenció 19/02/2024 9:21
Pàg. 423

LLIBRE A LLIBRE A: BENS, DRETS I OBLIGACIONS DE L'ENT LOCAL

EPÍGRAF: I.2 SERVEI PÚBLIC

SUBEPÍGRAF: I.2.C MOBLES

CLASSIFICAC	N. BÉ	QUANT.	C. GESTO	T. ADQUISICIÓ	COST ADQUI.	CENTRE	PLANTA	V.B.C.	F.A.
		DESCRIPCIÓ	C. COST		D- ALTA	UBICACIÓ	ESPAI	DOT. AMORT	V.C.
330206	17410	2		RC COMPRA	206,94	Centre d'entitats Torre-Romeu - c. Francolí, 11-25		206,94	206,94
		MICRO			31/12/2007			0	0
330206	17411	2		RC COMPRA	206,95	Centre Cívic del Poblenou - c. del Remei, 1-9		206,95	206,95
		MICRO			31/12/2007			0	0
330102	17413	3		TE COMPRA	3.462,60	pl. de Galileu		3.462,60	3.462,60
		bancs fusta tropical de 1,75 mt			31/12/2007			0	0
330109	17416			TE COMPRA	29.934,59	Pl. de les Termes		29.934,59	29.934,59
		Àrea de jocs infantils (àrea petits) - pl. de les Termes			31/12/2007			0	0
330101	17431	50		ES COMPRA	580,00	Cal Balsach	planta semisoterrani	580,00	580,00
		Seients de graderia			31/12/2007	Cal Balsach - Edifici	Cal Balsach - Poliesportiu - SS	0	0
330101	17435	1		RC COMPRA	94,17	Centre Cívic Can Rull - c. de Sant Isidor, 45-51		94,17	94,17
		Taula canviador per nadons al Centre Cívic Can Rull			31/12/2007			0	0
330101	17436	1		RC COMPRA	310,98	Centre Cívic de la Concòrdia - c. de Lusitània, 3		310,98	310,98
		Taula canviador per nadors al Centre Cívic Concòrdia			31/12/2007			0	0
330101	17437	2		CU COMPRA	3.554,10	Centre Cívic i Biblioteca de Can Puiggener		3.554,10	3.554,10
		Prestatgeries metal·liques per la Biblioteca Can Puiggener			31/12/2007	Biblioteca Can Puiggener		0	0

AJUNTAMENT-AJUNTAMENT DE SABADELL

Data obtenció 19/02/2024 9:21
Pàg. 424

LLIBRE A LLIBRE A: BENS, DRETS I OBLIGACIONS DE L'ENT LOCAL

EPÍGRAF: I.2 SERVEI PÚBLIC

SUBEPÍGRAF: I.2.C MOBLES

CLASSIFICAC	N. BÉ	QUANT. DESCRIPCIÓ	C. GESTO T. ADQUISICIÓ C. COST	COST ADQUI. D- ALTA	CENTRE UBICACIÓ	PLANTA ESPAI	V.B.C. DOT. AMORT	F.A. V.C.
330101	17438	9 Taules,prestatgeries i cadires per la Biblioteca Vapor Badia	CU COMPRA	2.785,21 31/12/2007	Biblioteca Vapor Badia - c. Tres Creus. 127-129		2.785,21 0	2.785,21 0
330101	17439	6 Bucs per CD per la Bibliteca Vapor Badia	CU COMPRA	5.978,28 31/12/2007	Biblioteca Vapor Badia - c. Tres Creus. 127-129		5.978,28 0	5.978,28 0
320101	17447	MOTOAIXADA	ED COMPRA	2.494,00 31/12/2006	Vapor Codina - c. Blasco de Garay, 19		2.494,00 0	2.494,00 0
300106	17448	Projector	ED COMPRA	854,05 31/12/2007	Vapor Llonch i Escola IIIa - ctra. Barcelona, 208B Escola IIIa - ctra. Barcelona, 208 B		854,05 0	854,05 0
300102	17449	Ordinador amb monitor,teclat i ratoli	ED COMPRA	822,85 31/12/2007	Vapor Llonch i Escola IIIa - ctra. Barcelona, 208B Escola IIIa - ctra. Barcelona, 208 B		822,85 0	822,85 0
300102	17456	Ordinador amb monitor, teclat i mouse	ED COMPRA	822,85 31/12/2007	Vapor Llonch i Escola IIIa - ctra. Barcelona, 208B Escola IIIa - ctra. Barcelona, 208 B		822,85 0	822,85 0
300102	17457	Ordinador amb monitor, teclat i mouse	ED COMPRA	822,85 31/12/2007	Vapor Llonch i Escola IIIa - ctra. Barcelona, 208B Escola IIIa - ctra. Barcelona, 208 B		822,85 0	822,85 0
300102	17458	Ordinador amb monitor, teclat i mouse	ED COMPRA	822,85 31/12/2007	Vapor Llonch i Escola IIIa - ctra. Barcelona, 208B Escola IIIa - ctra. Barcelona, 208 B		822,85 0	822,85 0

AJUNTAMENT-AJUNTAMENT DE SABADELL

Data obtenció 19/02/2024 9:21
Pàg. 425

LLIBRE A LLIBRE A: BENS, DRETS I OBLIGACIONS DE L'ENT LOCAL

EPÍGRAF: I.2 SERVEI PÚBLIC

SUBEPÍGRAF: I.2.C MOBLES

CLASSIFICAC N. BÉ	QUANT. DESCRIPCIÓ	C. GESTO T. ADQUISICIÓ C. COST	COST ADQUI. D- ALTA	CENTRE UBICACIÓ	PLANTA ESPAI	V.B.C. DOT. AMORT	F.A. V.C.
300102	17459	ED COMPRA	822,85	Vapor Llonch i Escola IIIa - ctra. Barcelona, 208B		822,85	822,85
	Ordinador amb monitor, teclat i mouse		31/12/2007	Escola IIIa - ctra. Barcelona, 208 B		0	0
300102	17460	ED COMPRA	822,85	Vapor Llonch i Escola IIIa - ctra. Barcelona, 208B		822,85	822,85
	Ordinador amb monitor, teclat i mouse		31/12/2007	Escola IIIa - ctra. Barcelona, 208 B		0	0
300102	17461	ED COMPRA	822,85	Vapor Llonch i Escola IIIa - ctra. Barcelona, 208B		822,85	822,85
	Ordinador amb monitor, teclat i mouse		31/12/2007	Escola IIIa - ctra. Barcelona, 208 B		0	0
300102	17462	ED COMPRA	822,85	Vapor Llonch i Escola IIIa - ctra. Barcelona, 208B		822,85	822,85
	Ordinador amb monitor, teclat i mouse		31/12/2007	Escola IIIa - ctra. Barcelona, 208 B		0	0
300102	17463	ED COMPRA	822,85	Vapor Llonch i Escola IIIa - ctra. Barcelona, 208B		822,85	822,85
	Ordinador amb monitor, teclat i mouse		31/12/2007	Escola IIIa - ctra. Barcelona, 208 B		0	0
300102	17464	ED COMPRA	822,82	Vapor Llonch i Escola IIIa - ctra. Barcelona, 208B		822,82	822,82
	Ordinador amb monitor, teclat i mouse		31/12/2007	Escola IIIa - ctra. Barcelona, 208 B		0	0
300105	17469	GI COMPRA	271,87	Edifici c. Narcís Giralt, 74		271,87	271,87
	Impressora Làser		15/02/2008			0	0
300105	17470	GI COMPRA	271,84	Edifici c. Narcís Giralt, 74		271,84	271,84
	Impressora Làser		15/02/2008			0	0

AJUNTAMENT-AJUNTAMENT DE SABADELL

Data obtenció 19/02/2024 9:21
Pàg. 426

LLIBRE A LLIBRE A: BENS, DRETS I OBLIGACIONS DE L'ENT LOCAL

EPÍGRAF: I.2 SERVEI PÚBLIC

SUBEPÍGRAF: I.2.C MOBLES

CLASSIFICAC N. BÉ	QUANT. DESCRIPCIÓ	C. GESTO T. ADQUISICIÓ C. COST	COST ADQUI. D- ALTA	CENTRE UBICACIÓ	PLANTA ESPAI	V.B.C. DOT. AMORT	F.A. V.C.
300105	17471	GI COMPRA	271,84	Edifici c. Narcís Giralt, 74		271,84	271,84
	Impressora Làser		15/02/2008			0	0
300105	17472	GI COMPRA	271,84	Edifici c. Narcís Giralt, 74		271,84	271,84
	Impressora Làser		15/02/2008			0	0
300105	17473	GI COMPRA	271,84	Edifici c. Narcís Giralt, 74		271,84	271,84
	Impressora Làser		15/02/2008			0	0
330102	17476	8	TE COMPRA	2.049,72	INFRAESTRUCTURA PUBLICA DISTRICTE 1	2.049,72	2.049,72
	jardineres rodones negres de 800x550		22/02/2008	MOBILIARI URBÀ		0	0
330102	17478	18	TE COMPRA	9.918,00	INFRAESTRUCTURA PUBLICA DISTRICTE 1	9.918,00	9.918,00
	bancs NEOR 175 cm pi roig sense braç		25/02/2008	MOBILIARI URBÀ		0	0
330101	17479	4	SG COMPRA	1.172,76	Ateneu - pl. Sant Roc, 10-11	1.172,76	1.172,76
	ARMARI		27/02/2008			0	0
330101	17480	1	SG COMPRA	413,18	Ateneu - pl. Sant Roc, 10-11	413,18	413,18
	TAULA		27/02/2008			0	0
330101	17481	1	SG COMPRA	117,10	Ateneu - pl. Sant Roc, 10-11	117,10	117,10
	BUC		27/02/2008			0	0
330101	17482	1	SG COMPRA	276,31	Ateneu - pl. Sant Roc, 10-11	276,31	276,31
	TAULA REUNIONS		27/02/2008			0	0
330101	17483	1	SG COMPRA	187,14	Ateneu - pl. Sant Roc, 10-11	187,14	187,14
	ARMARI		27/02/2008			0	0

AJUNTAMENT-AJUNTAMENT DE SABADELL

Data obtenció 19/02/2024 9:21
Pàg. 427

LLIBRE A LLIBRE A: BENS, DRETS I OBLIGACIONS DE L'ENT LOCAL

EPÍGRAF: I.2 SERVEI PÚBLIC

SUBEPÍGRAF: I.2.C MOBLES

CLASSIFICAC N. BÉ	QUANT.	C. GESTO T. ADQUISICIÓ	COST ADQUI.	CENTRE	PLANTA	V.B.C.	F.A.
	DESCRIPCIÓ	C. COST	D- ALTA	UBICACIÓ	ESPAI	DOT. AMORT	V.C.
330101	17484	3	SG COMPRA	394,92	Ateneu - pl. Sant Roc, 10-11	394,92	394,92
	ARMARI PARET		27/02/2008			0	0
330101	17485	4	SG COMPRA	144,07	Ateneu - pl. Sant Roc, 10-11	144,07	144,07
	CADIRES FIXES		27/02/2008			0	0
330101	17493	1	CU COMPRA	230,55	Teatre de la Farandula - c. Tres Creus, 12-62	230,55	230,55
	CADIRA GIRATÒRIA		27/02/2008			0	0
330101	17495	5	SG COMPRA	1.600,67	Edifici c. Narcís Giralt, 74	1.600,67	1.600,67
	ARMARI		27/02/2008			0	0
330101	17496	12	SG COMPRA	3.183,16	Edifici c. Narcís Giralt, 74	3.183,16	3.183,16
	ARMARI		27/02/2008			0	0
330101	17497	3	SG COMPRA	734,45	Edifici c. Narcís Giralt, 74	734,45	734,45
	ARMARI		27/02/2008			0	0
330101	17498	1	SG COMPRA	1.167,54	Edifici c. Narcís Giralt, 74	1.167,54	1.167,54
	TAULA REUNIONS		27/02/2008			0	0
330101	17499	1	SG COMPRA	240,90	Edifici c. Narcís Giralt, 74	240,90	240,90
	TAULA		27/02/2008			0	0
330101	17500	16	SG COMPRA	576,29	Edifici c. Narcís Giralt, 74	576,29	576,29
	CADIRA		27/02/2008			0	0
330101	17501	10	SG COMPRA	1.258,02	Edifici c. Narcís Giralt, 74	1.258,02	1.258,02
	ARMARI		27/02/2008			0	0

AJUNTAMENT-AJUNTAMENT DE SABADELL

Data obtenció 19/02/2024 9:21
Pàg. 428

LLIBRE A LLIBRE A: BENS, DRETS I OBLIGACIONS DE L'ENT LOCAL

EPÍGRAF: I.2 SERVEI PÚBLIC

SUBEPÍGRAF: I.2.C MOBLES

CLASSIFICAC N. BÉ	QUANT.	C. GESTO T. ADQUISICIÓ	COST ADQUI.	CENTRE	PLANTA	V.B.C.	F.A.	
	DESCRIPCIÓ	C. COST	D- ALTA	UBICACIÓ	ESPAI	DOT. AMORT	V.C.	
330101	17502	4	SG COMPRA	1.614,72	Can Marcet - c. de Pau Claris, 86-138	Planta baixa	1.614,72	1.614,72
	CADIRA			27/02/2008	Edifici Can Marcet	Protecció civil	0	0
330101	17503	1	SG COMPRA	192,77	Edifici carrer del Sol 1, plantes 3a 4a 5a i 6a		192,77	192,77
	BUC			27/02/2008			0	0
330101	17504	3	SG COMPRA	578,31	Edifici c. Sant Joan, 24		578,31	578,31
	BUC			27/02/2008			0	0
330101	17505	3	SG COMPRA	807,27	Can Marcet - c. de Pau Claris, 86-138	Planta baixa	807,27	807,27
	TAULA			28/02/2008	Edifici Can Marcet	Protecció civil	0	0
330101	17506	2	SG COMPRA	166,85	Can Marcet - c. de Pau Claris, 86-138	Planta baixa	166,85	166,85
	ARMARI			28/02/2008	Edifici Can Marcet	Protecció civil	0	0
330101	17507	1	SG COMPRA	265,25	Can Marcet - c. de Pau Claris, 86-138	Planta baixa	265,25	265,25
	ARMARI			28/02/2008	Edifici Can Marcet	Protecció civil	0	0
330101	17508	6	SG COMPRA	512,60	Can Marcet - c. de Pau Claris, 86-138	Planta baixa	512,60	512,60
	CADIRA FIXA			28/02/2008	Edifici Can Marcet	Protecció civil	0	0
330101	17511	1	SG COMPRA	96,78	Can Marcet - c. de Pau Claris, 86-138	Planta baixa	96,78	96,78
	ARMARI			28/02/2008	Edifici Can Marcet	Protecció civil	0	0
330101	17513	2	RC COMPRA	746,46	Centre Cívic Ca n'Oriach - c. d'Arousa, 2-26		746,46	746,46
	CADIRA GIRATÒRIA			28/02/2008			0	0

AJUNTAMENT-AJUNTAMENT DE SABADELL

Data obtenció 19/02/2024 9:21
Pàg. 429

LLIBRE A LLIBRE A: BENS, DRETS I OBLIGACIONS DE L'ENT LOCAL

EPÍGRAF: I.2 SERVEI PÚBLIC

SUBEPÍGRAF: I.2.C MOBLES

CLASSIFICAC	N. BÉ	QUANT.	C. GESTO	T. ADQUISICIÓ	COST ADQUI.	CENTRE	PLANTA	V.B.C.	F.A.
		DESCRIPCIÓ	C. COST		D- ALTA	UBICACIÓ	ESPAI	DOT. AMORT	V.C.
330101	17514	4	SG	COMPRA	144,07	Can Marcet - c. de Pau Claris, 86-138	Planta primera	144,07	144,07
		CADIRA FIXA			28/02/2008	Edifici Can Marcet	Relacions ciutadanes	0	0
330101	17515	2	SG	COMPRA	1.047,65	Casa Manau - c. de Sant Pau, 34-36		1.047,65	1.047,65
		TAULA			28/02/2008			0	0
330101	17519	3	TE	COMPRA	691,65	Parc Catalunya - zona llac		691,65	691,65
		CADIRAR GIRATÒRIA			28/02/2008	Parc Catalunya - Edifici Prat de la Riba		0	0
330101	17521	1	SG	COMPRA	230,55	Casa Consistorial - pl. Sant Roc, 1	Planta primera	230,55	230,55
		CADIRA GIRATÒRIA			28/02/2008	Edifici Casa Consistorial	Comunicació	0	0
330102	17529	8	ES	COMPRA	1.809,60	Complex Esportiu Municipal Sant Oleguer		1.809,60	1.809,60
		Taula de picnic de fusta de 195x168 cm			05/03/2008			0	0
320101	17530		ES	COMPRA	423,17	Complex Esportiu Municipal Sant Oleguer		423,17	423,17
		Carretó per marcar camps de futbol			05/03/2008			0	0
320101	17531		ES	COMPRA	423,17	Complex Esportiu Municipal Sant Oleguer		423,17	423,17
		Carretó per marcar camps de futbol			05/03/2008			0	0
320101	17532		ES	COMPRA	423,16	Complex Esportiu Municipal Sant Oleguer		423,16	423,16
		Carretó per marcar camps de futbol			05/03/2008			0	0
330101	17533	1	ES	COMPRA	197,91	Cal Balsach	planta semisoterrani	197,91	197,91

AJUNTAMENT-AJUNTAMENT DE SABADELL

Data obtenció 19/02/2024 9:21
Pàg. 430

LLIBRE A LLIBRE A: BENS, DRETS I OBLIGACIONS DE L'ENT LOCAL

EPÍGRAF: I.2 SERVEI PÚBLIC

SUBEPÍGRAF: I.2.C MOBLES

CLASSIFICAC N. BÉ	QUANT.	DESCRIPCIÓ	C. GESTO T. ADQUISICIÓ	COST ADQUI.	CENTRE	PLANTA	V.B.C.	F.A.
			C. COST	D- ALTA	UBICACIÓ	ESPAI	DOT. AMORT	V.C.
		Taquilla d'una porta color plata de 180x30x50 cm		05/03/2008	Cal Balsach - Edifici	Cal Balsach - Poliesportiu - SS	0	0
330103	17534	10	ES COMPRA	4.444,17	Palau d'Esports Municipal - c. Sol i Padrís, 57-81		4.444,17	4.444,17
		Rotllos de protecció de parquet de 30 m. de color negre		05/03/2008			0	0
330101	17540	2	SG COMPRA	720,04	Edifici c. Narcís Giralt, 74		720,04	720,04
		ARMARI		10/03/2008			0	0
330101	17541	1	SG COMPRA	275,22	Edifici c. Narcís Giralt, 74		275,22	275,22
		ARMARI		10/03/2008			0	0
330101	17542	1	SG COMPRA	265,25	Edifici c. Narcís Giralt, 74		265,25	265,25
		ARMARI		10/03/2008			0	0
330101	17543	1	SG COMPRA	105,62	Edifici c. Narcís Giralt, 74		105,62	105,62
		TAULA		10/03/2008			0	0
330101	17544	1	SG COMPRA	281,35	Edifici c. Narcís Giralt, 74		281,35	281,35
		TAULA		10/03/2008			0	0
330101	17545	1	SG COMPRA	196,13	Edifici c. Narcís Giralt, 74		196,13	196,13
		ARMARI		10/03/2008			0	0
330104	17546		SG COMPRA	449,00	Can Marcet - c. de Pau Claris, 86-138	Planta baixa	449,00	449,00
		FRIGORÍFIC		10/03/2008	Edifici Can Marcet	Protecció civil	0	0
330104	17547		SG COMPRA	152,00	Can Marcet - c. de Pau Claris, 86-138	Planta baixa	152,00	152,00
		FORN		10/03/2008	Edifici Can Marcet	Protecció civil	0	0

AJUNTAMENT-AJUNTAMENT DE SABADELL

Data obtenció 19/02/2024 9:21
Pàg. 431

LLIBRE A LLIBRE A: BENS, DRETS I OBLIGACIONS DE L'ENT LOCAL

EPÍGRAF: I.2 SERVEI PÚBLIC

SUBEPÍGRAF: I.2.C MOBLES

CLASSIFICAC N. BÉ	QUANT. DESCRIPCIÓ	C. GESTO T. ADQUISICIÓ C. COST	COST ADQUI. D- ALTA	CENTRE UBICACIÓ	PLANTA ESPAI	V.B.C. DOT. AMORT	F.A. V.C.
330101	17548 12	ES COMPRA	364,15	Complex Esportiu Municipal Sant Oleguer		364,15	364,15
	CADIRA		13/03/2008			0	0
330101	17549 1	ES COMPRA	1.068,36	Complex Esportiu Municipal Sant Oleguer		1.068,36	1.068,36
	ARMARI		13/03/2008			0	0
330102	17550 2	ES COMPRA	319,73	Poliesportiu Ca n'Oriach - rda. Navacerrada, 12-58		319,73	319,73
	PAPERERA CENDRER		13/03/2008			0	0
310101	17551	TE COMPRA	12.771,10	Can Marcet - c. de Pau Claris, 86-138		13.571,09	13.571,09
	TURISME 0270-GBH		13/03/2008	Parc mòbil		0	0
310101	17552	TE COMPRA	12.771,10	Can Marcet - c. de Pau Claris, 86-138		12.771,10	12.771,10
	TURISME 0266-GBH		13/03/2008	Parc mòbil		0	0
330101	17554 240	TE COMPRA	7.122,40	Can Marcet - c. de Pau Claris, 86-138		7.122,40	7.122,40
	40 TAULES PLEGABLES PREMIUM II 80 CM I 200 CADIRES POLIVALE		18/03/2008	Parc mòbil		0	0
330102	17556 6	TE CONSTRUCCIÓ REALITZADA PER CONTRACTE AMB TERCERS	4.964,80	Ermita Sant Julià d'Altura - camí Masia Can Déu		4.964,80	4.964,80
	TAULES PICNIC		18/03/2008			0	0
330102	17558	TE COMPRA	4.127,28	Zona d-2(r) - Voltant Masia St Vicenç de Jonqueres		6.393,80	6.393,80
	barbacoes per Sant Vicenç de Jonqueres		18/03/2008			0	0

AJUNTAMENT-AJUNTAMENT DE SABADELL

Data obtenció 19/02/2024 9:21
Pàg. 432

LLIBRE A LLIBRE A: BENS, DRETS I OBLIGACIONS DE L'ENT LOCAL

EPÍGRAF: I.2 SERVEI PÚBLIC

SUBEPÍGRAF: I.2.C MOBLES

CLASSIFICAC N. BÉ	QUANT. DESCRIPCIÓ	C. GESTO T. ADQUISICIÓ C. COST	COST ADQUI. D- ALTA	CENTRE UBICACIÓ	PLANTA ESPAI	V.B.C. DOT. AMORT	F.A. V.C.
330109	17559	TE CONSTRUCCIÓ REALITZADA PER CONTRACTE AMB TERCERS	11.783,05	pl. del Cardener		9.812,97	7.211,27
	Àrea de jocs infantils - pl. del Cardener		18/03/2008			868,47	2.601,70
330102	17560	TE COMPRA	3.451,00	INFRAESTRUCTURA PUBLICA DISTRICTE 1		2.279,08	1.700,50
	Plaques senyalitzadores ús aigua regenerada		18/03/2008			192,84	578,58
330101	17564	1 SG COMPRA	1.228,14	Can Marcet - c. de Pau Claris, 86-138	Planta baixa	1.228,14	1.228,14
	ARMARI METÀL·LIC		02/04/2008	Edifici Can Marcet	Protecció civil	0	0
330201	17565	SG COMPRA	90,90	Can Marcet - c. de Pau Claris, 86-138	Planta baixa	90,90	90,90
	CÀMERA DIGITAL		25/03/2008	Edifici Can Marcet	Protecció civil	0	0
330201	17566	SG COMPRA	90,90	Can Marcet - c. de Pau Claris, 86-138	Planta baixa	90,90	90,90
	CÀMERA DIGITAL		25/03/2008	Edifici Can Marcet	Logística	0	0
330101	17570	1 RC COMPRA	422,99	Centre Cívic Can Rull - c. de Sant Isidor, 45-51		422,99	422,99
	TAULA DESPATX		11/04/2008			0	0
330101	17571	1 SG COMPRA	133,00	Can Marcet - c. de Pau Claris, 86-138	Planta baixa	133,00	133,00
	ARMARI		01/04/2008	Edifici Can Marcet	Protecció civil	0	0
330101	17572	2 SG COMPRA	246,92	Can Marcet - c. de Pau Claris, 86-138	Planta baixa	246,92	246,92
	ARMARI		01/04/2008	Edifici Can Marcet	Protecció civil	0	0

AJUNTAMENT-AJUNTAMENT DE SABADELL

Data obtenció 19/02/2024 9:21
Pàg. 433

LLIBRE A LLIBRE A: BENS, DRETS I OBLIGACIONS DE L'ENT LOCAL

EPÍGRAF: I.2 SERVEI PÚBLIC

SUBEPÍGRAF: I.2.C MOBLES

CLASSIFICAC N. BÉ	QUANT.	C. GESTO T. ADQUISICIÓ	COST ADQUI.	CENTRE	PLANTA	V.B.C.	F.A.	
	DESCRIPCIÓ	C. COST	D- ALTA	UBICACIÓ	ESPAI	DOT. AMORT	V.C.	
330101	17573	1	SG COMPRA	199,85	Can Marcet - c. de Pau Claris, 86-138	Planta baixa	199,85	199,85
	ARMARI 90 X 43 X 197			01/04/2008	Edifici Can Marcet	Protecció civil	0	0
330101	17574	1	SG COMPRA	57,58	Can Marcet - c. de Pau Claris, 86-138	Planta baixa	57,58	57,58
	MOBLE AUXILIAR			01/04/2008	Edifici Can Marcet	Protecció civil	0	0
330101	17575	1	CU COMPRA	242,95	Ca l'Estruch - Centre de producció i creació		242,95	242,95
	BUC			01/04/2008			0	0
330101	17576	1	SG COMPRA	230,55	Ateneu - pl. Sant Roc, 10-11		230,55	230,55
	CADIRA GIRATÒRIA			01/04/2008			0	0
330101	17577	1	SG COMPRA	287,97	Vapor Llonch i Escola Illa - ctra. Barcelona, 208B		287,97	287,97
	CADIRA GIRATÒRIA			01/04/2008			0	0
330101	17578	1	SG COMPRA	432,39	Can Marcet - c. de Pau Claris, 86-138	Planta primera	432,39	432,39
	TAULA DESPATX			01/04/2008	Edifici Can Marcet	Gestió d'ocupació via pública	0	0
330101	17579	1	SG COMPRA	150,95	Can Marcet - c. de Pau Claris, 86-138	Planta primera	150,95	150,95
	BUC			01/04/2008	Edifici Can Marcet	Gestió d'ocupació via pública	0	0
330101	17580	2	SG COMPRA	538,36	Can Marcet - c. de Pau Claris, 86-138	Planta primera	538,36	538,36
	ARMARI			01/04/2008	Edifici Can Marcet	Gestió d'ocupació via pública	0	0
330101	17581	1	SG COMPRA	127,90	Can Marcet - c. de Pau Claris, 86-138	Planta primera	127,90	127,90

AJUNTAMENT-AJUNTAMENT DE SABADELL

Data obtenció 19/02/2024 9:21
Pàg. 434

LLIBRE A LLIBRE A: BENS, DRETS I OBLIGACIONS DE L'ENT LOCAL

EPÍGRAF: I.2 SERVEI PÚBLIC

SUBEPÍGRAF: I.2.C MOBLES

CLASSIFICAC N. BÉ	QUANT.	DESCRIPCIÓ	C. GESTO T. ADQUISICIÓ	COST ADQUI.	CENTRE	PLANTA	V.B.C.	F.A.
			C. COST	D- ALTA	UBICACIÓ	ESPAI	DOT. AMORT	V.C.
		ARMARI		01/04/2008	Edifici Can Marcet	Gestió d'ocupació via pública	0	0
330101	17582	1	SG COMPRA	432,39	Edifici c. Narcís Giralt, 74		432,39	432,39
		TAULA DESPATX		01/04/2008			0	0
330101	17583	1	SG COMPRA	150,95	Edifici c. Narcís Giralt, 74		150,95	150,95
		BUC		01/04/2008			0	0
330102	17584	10	ES COMPRA	1.483,64	Complex Esportiu Municipal Sant Oleguer		1.483,64	1.483,64
		PAPERERA		01/04/2008			0	0
330101	17585	1	ES COMPRA	144,77	Cal Balsach	planta semisoterrani	144,77	144,77
		TAULA OFICINA		01/04/2008	Cal Balsach - Edifici	Cal Balsach - Poliesportiu - SS	0	0
330101	17586	1	ES COMPRA	180,96	Cal Balsach	planta semisoterrani	180,96	180,96
		TAULA OFICINA		01/04/2008	Cal Balsach - Edifici	Cal Balsach - Poliesportiu - SS	0	0
330101	17587	1	ES COMPRA	202,42	Cal Balsach	planta semisoterrani	202,42	202,42
		BUC		01/04/2008	Cal Balsach - Edifici	Cal Balsach - Poliesportiu - SS	0	0
330101	17588	1	ES COMPRA	347,42	Cal Balsach	planta semisoterrani	347,42	347,42
		ARMARI		01/04/2008	Cal Balsach - Edifici	Cal Balsach - Poliesportiu - SS	0	0
330101	17589	1	ES COMPRA	144,19	Cal Balsach	planta semisoterrani	144,19	144,19
		PRESTATGERIA		01/04/2008	Cal Balsach - Edifici	Cal Balsach - Poliesportiu - SS	0	0

AJUNTAMENT-AJUNTAMENT DE SABADELL

Data obtenció 19/02/2024 9:21
Pàg. 435

LLIBRE A LLIBRE A: BENS, DRETS I OBLIGACIONS DE L'ENT LOCAL

EPÍGRAF: I.2 SERVEI PÚBLIC

SUBEPÍGRAF: I.2.C MOBLES

CLASSIFICAC	N. BÉ	QUANT.	C. GESTO	T. ADQUISICIÓ	COST ADQUI.	CENTRE	PLANTA	V.B.C.	F.A.
		DESCRIPCIÓ	C. COST		D- ALTA	UBICACIÓ	ESPAI	DOT. AMORT	V.C.
330101	17590	1	ES COMPRA		306,82	Cal Balsach	planta semisoterrani	306,82	306,82
		ARMARI			01/04/2008	Cal Balsach - Edifici	Cal Balsach - Poliesportiu - SS	0	0
330103	17591	1	ES COMPRA		300,44	Complex Esportiu Municipal Sant Oleguer		300,44	300,44
		GÀBIA DE MATERIAL			01/04/2008			0	0
330101	17592	1	CU COMPRA		133,40	Teatre Principal		133,40	133,40
		TAULA MENJADOR			01/04/2008	Edifici Teatre Principal		0	0
330101	17593	4	CU COMPRA		150,80	Teatre Principal		150,80	150,80
		CADIRA			01/04/2008	Edifici Teatre Principal		0	0
330101	17594	3	SG COMPRA		313,97	Can Marcet - c. de Pau Claris, 86-138	Planta baixa	313,97	313,97
		ARMARIS			01/04/2008	Edifici Can Marcet	Protecció civil	0	0
330101	17595	1	SG COMPRA		149,30	Can Marcet - c. de Pau Claris, 86-138	Planta primera	149,30	149,30
		ARMARI			01/04/2008	Edifici Can Marcet	Relacions ciutadanes	0	0
330101	17596	1	SG COMPRA		518,52	Ateneu - pl. Sant Roc, 10-11		518,52	518,52
		TAULA			01/04/2008			0	0
330101	17597	2	SG COMPRA		2.053,20	Edifici carrer del Sol 1, plantes 3a 4a 5a i 6a		2.053,20	2.053,20
		ARMARIS			01/04/2008			0	0
330101	17598	2	SG COMPRA		1.011,52	Edifici carrer del Sol 1, plantes 3a 4a 5a i 6a		1.011,52	1.011,52
		TAULA			01/04/2008			0	0

AJUNTAMENT-AJUNTAMENT DE SABADELL

Data obtenció 19/02/2024 9:21
Pàg. 436

LLIBRE A LLIBRE A: BENS, DRETS I OBLIGACIONS DE L'ENT LOCAL

EPÍGRAF: I.2 SERVEI PÚBLIC

SUBEPÍGRAF: I.2.C MOBLES

CLASSIFICAC	N. BÉ	QUANT.	C. GESTO	T. ADQUISICIÓ	COST ADQUI.	CENTRE	PLANTA	V.B.C.	F.A.
		DESCRIPCIÓ	C. COST		D- ALTA	UBICACIÓ	ESPAI	DOT. AMORT	V.C.
330101	17599	1	SG	COMPRA	5.490,94	Casa Consistorial - pl. Sant Roc, 1	Planta primera	5.490,94	5.490,94
		ARMARI			01/04/2008	Edifici Casa Consistorial	Gabinet de l'alcaldia	0	0
330102	17600	2	TE	COMPRA	1.205,36	pl. de la Creu de Barberà		1.205,36	1.205,36
		bancs per plaça Creu De Barberà			04/04/2008			0	0
330102	17603	5	ES	COMPRA	1.164,64	Complex Esportiu Municipal Sant Oleguer		1.164,64	1.164,64
		TAULA DE PICNIC			10/04/2008			0	0
330102	17604	1	ES	COMPRA	197,20	Complex Esportiu Municipal Sant Oleguer		197,20	197,20
		BANC			10/04/2008			0	0
330101	17610	1	RC	COMPRA	120,76	Centre Cívic Can Rull - c. de Sant Isidor, 45-51		120,76	120,76
		BUC			11/04/2008			0	0
330201	17614		SG	COMPRA	136,36	Can Marçet - c. de Pau Claris, 86-138	Planta primera	136,36	136,36
		CÀMERA DIGITAL			14/04/2008	Edifici Can Marçet		0	0
330106	17616		SG	COMPRA	653,44	Edifici c. Narcís Giralt, 74		653,44	653,44
		PLASTIFICADORA			14/04/2008			0	0
330104	17621		JO	COMPRA	329,00	Vapor Codina - c. Blasco de Garay, 19		329,00	329,00
		TELEVISOR			15/04/2008			0	0
330104	17640		SS	COMPRA	549,00	Can Marçet - c. de Pau Claris, 86-138		549,00	549,00
		TELEVISIÓ 23" C/TDT			17/04/2008	Edifici Can Marçet		0	0

AJUNTAMENT-AJUNTAMENT DE SABADELL

Data obtenció 19/02/2024 9:21
Pàg. 437

LLIBRE A LLIBRE A: BENS, DRETS I OBLIGACIONS DE L'ENT LOCAL

EPÍGRAF: I.2 SERVEI PÚBLIC

SUBEPÍGRAF: I.2.C MOBLES

CLASSIFICAC N. BÉ	QUANT.	C. GESTO T. ADQUISICIÓ	COST ADQUI.	CENTRE	PLANTA	V.B.C.	F.A.
	DESCRIPCIÓ	C. COST	D- ALTA	UBICACIÓ	ESPAI	DOT. AMORT	V.C.
330101	17644	1	CU CONSTRUCCIÓ REALITZADA PER CONTRACTE AMB TERCERS	288,84	Teatre Principal	288,84	288,84
	Vitrines, cartells i canvi de pany al Teatre Principal		18/04/2008	Edifici Teatre Principal		0	0
320101	17647	ED COMPRA	239,00	CEIP La Floresta		239,00	239,00
	Bufador per al CEIP LA FLORESTA		21/04/2008	Edifici CEIP La Floresta		0	0
320101	17648	ED COMPRA	239,00	CEIP Font Rosella - c. de Muntaner, 13-21		239,00	239,00
	Bufador Stihl per al CEIP FONT ROSELLA		21/04/2008			0	0
320101	17649	ED COMPRA	239,00	CEIP Can Rull - av. de Lluís Companys, 67-69		239,00	239,00
	Bufador Stihl per al CEIP CAN RULL		21/04/2008			0	0
320101	17650	ED COMPRA	539,00	CEIP Joanot Alisanda - c. Sallarès i Plà, 148-164		539,00	539,00
	Bufador Stihl per al CEIP JOANOT ALISANDA		21/04/2008			0	0
330203	17651	CU COMPRA	11.823,86	Casal Pere IV - Rambla, 67-71		11.823,86	11.823,86
	Videoprojector 3 panels MITSUBISHI per al Casal Pere IV		21/04/2008			0	0
330101	17653	1	ES COMPRA	308,85	Complex Esportiu Municipal Sant Oleguer	308,85	308,85
	TAULA CANVIADOR PER NADONS		22/04/2008			0	0
330101	17654	2	ES COMPRA	617,70	Poliesportiu Can Marçet - c. Riu-Sec, 44B-80	617,70	617,70
	TAULA CANVIADOR PER NADONS		22/04/2008			0	0

AJUNTAMENT-AJUNTAMENT DE SABADELL

Data obtenció 19/02/2024 9:21
Pàg. 438

LLIBRE A LLIBRE A: BENS, DRETS I OBLIGACIONS DE L'ENT LOCAL

EPÍGRAF: I.2 SERVEI PÚBLIC

SUBEPÍGRAF: I.2.C MOBLES

CLASSIFICAC	N. BÉ	QUANT.	C. GESTO	T. ADQUISICIÓ	COST ADQUI.	CENTRE	PLANTA	V.B.C.	F.A.
		DESCRIPCIÓ	C. COST		D- ALTA	UBICACIÓ	ESPAI	DOT. AMORT	V.C.
330101	17655	1	ES	COMPRA	308,85	Poliesportiu Ca n'Oriach - rda. Navacerrada, 12-58		308,85	308,85
		TAULA CANVIADOR PER NADONS			22/04/2008			0	0
330101	17656	2	ES	COMPRA	252,88	Complex Esportiu Municipal Sant Oleguer		252,88	252,88
		CADIRA			22/04/2008			0	0
330103	17657	1	ES	COMPRA	763,29	Poliesportiu Can Marçet - c. Riu-Sec, 44B-80		763,29	763,29
		MATALÀS ZONA SALT D'ALÇADA			22/04/2008			0	0
330401	17658		ED	COMPRA	1.055,50	Edifici de l'antiga Maternitat		1.055,50	1.055,50
		Glockenspiel Yamaha YG120 i suport bespeco teclat cocodril			22/04/2008			0	0
320102	17661		SS	COMPRA	586,44	c. de la Rambla, 22, 1ª i 2ª plantes		586,44	586,44
		SOMIER ARTICULAT ELÈCTRIC AMB BARANES			23/04/2008			0	0
300105	17662		GI	COMPRA	10.672,00	Edifici c. Narcís Giralt, 74		10.672,00	10.672,00
		Plotter			23/04/2008			0	0
330102	17672		ES	COMPRA	1.339,58	c. del Congost		14.179,99	13.746,61
		Pista de petanca - c. del Congost 11			24/04/2008			144,42	433,38
330101	17676	1	SG	COMPRA	229,52	Casa Manau - c. de Sant Pau, 34-36		229,52	229,52
		ARMARI ALT			24/04/2008			0	0
320101	17679		TE	COMPRA	27.840,00	Parc Catalunya - zona llac		27.840,00	27.840,00
		ROBOT NETEJA FONS DIRIGIT MODEL K-1400			30/04/2008	Parc Catalunya - Edificis magatzems i lavabos		0	0

AJUNTAMENT-AJUNTAMENT DE SABADELL

Data obtenció 19/02/2024 9:21
Pàg. 439

LLIBRE A LLIBRE A: BENS, DRETS I OBLIGACIONS DE L'ENT LOCAL

EPÍGRAF: I.2 SERVEI PÚBLIC

SUBEPÍGRAF: I.2.C MOBLES

CLASSIFICAC N. BÉ	QUANT. DESCRIPCIÓ	C. GESTO T. ADQUISICIÓ C. COST	COST ADQUI. D- ALTA	CENTRE UBICACIÓ	PLANTA ESPAI	V.B.C. DOT. AMORT	F.A. V.C.
330106	17681	SG COMPRA	687,54	Can Marcet - c. de Pau Claris, 86-138		687,54	687,54
	DESTRUCTORA		05/05/2008	Edifici Can Marcet		0	0
320103	17682	SA COMPRA	3.695,78	Edifici pl. del Gas 2		3.695,78	3.695,78
	INCUBADOR NEMMERT		05/05/2008			0	0
320103	17683	SA COMPRA	2.140,00	Edifici pl. del Gas 2		2.140,00	2.140,00
	SCRUBBER		05/05/2008			0	0
330206	17685	1 CT COMPRA	10.984,02	Mercat de Sant Joan - pl. de Sant Joan, 1A		10.984,02	10.984,02
	EQUIP DE SO I AUDIO MERCAT SANT JOAN		06/05/2008			0	0
330101	17689	4 SG COMPRA	282,58	Edifici c. Narcís Giralt, 74		282,58	282,58
	CADIRES FIXES		07/05/2008			0	0
330102	17691	12 ES COMPRA	1.266,72	Poliesportiu Sabadell Sud - c. Pardo Bazan, 17		1.266,72	1.266,72
	JARDINERA		15/05/2008			0	0
330102	17692	2 ES COMPRA	494,16	Poliesportiu Sabadell Sud - c. Pardo Bazan, 17		494,16	494,16
	TAULA PICNIC		15/05/2008			0	0
330102	17693	1 ES COMPRA	141,59	Complex Esportiu Municipal Sant Oleguer		141,59	141,59
	PAPERERA		15/05/2008			0	0
330104	17695	SG COMPRA	365,00	Despatx Lluch - c. de la Industria, 8-10		365,00	365,00
	FRIGORÍFIC		08/05/2008			0	0

AJUNTAMENT-AJUNTAMENT DE SABADELL

Data obtenció 19/02/2024 9:21
Pàg. 440

LLIBRE A LLIBRE A: BENS, DRETS I OBLIGACIONS DE L'ENT LOCAL

EPÍGRAF: I.2 SERVEI PÚBLIC

SUBEPÍGRAF: I.2.C MOBLES

CLASSIFICAC N. BÉ	QUANT. DESCRIPCIÓ	C. GESTO T. ADQUISICIÓ C. COST	COST ADQUI. D- ALTA	CENTRE UBICACIÓ	PLANTA ESPAI	V.B.C. DOT. AMORT	F.A. V.C.
320101	17697	MD COMPRA	4.254,88	Vapor Llonch i Escola Illa - ctra. Barcelona, 208B		4.254,88	4.254,88
	EINES PER ALS TALLER D'Ocupació FORESTAL		08/05/2008			0	0
300103	17701	GI COMPRA	819,05	Edifici c. Narcís Giralt, 74		819,05	819,05
	portàtil		13/05/2008			0	0
300103	17702	GI COMPRA	819,05	Edifici c. Narcís Giralt, 74		819,05	819,05
	portàtil		13/05/2008			0	0
300103	17703	GI COMPRA	819,05	Edifici c. Narcís Giralt, 74		819,05	819,05
	portàtil		13/05/2008			0	0
300103	17704	GI COMPRA	819,06	Edifici c. Narcís Giralt, 74		819,06	819,06
	portàtil		13/05/2008			0	0
330101	17706	5 ED COMPRA	1.663,44	CEIP Joanot Alisanda - c. Sallarès i Plà, 148-164		1.663,44	1.663,44
	Cortines de cautxú amb motor per al CEIP JOANOT ALISANDA		13/05/2008			0	0
330207	17712	TE COMPRA	18.409,20	Can Marçet - c. de Pau Claris, 86-138		18.409,20	18.409,20
	300 TANQUES MOVIT VERDES SERIGRAFIADES		19/05/2008	Parc mòbil		0	0
330101	17713	2 ES COMPRA	428,97	Complex Esportiu Municipal Sant Oleguer		428,97	428,97
	ARMARI		19/05/2008			0	0
330101	17714	1 ES COMPRA	214,48	Cal Balsach	planta semisoterrani	214,48	214,48
	ARMARI		19/05/2008	Cal Balsach - Edifici	Cal Balsach - Poliesportiu - SS	0	0

AJUNTAMENT-AJUNTAMENT DE SABADELL

Data obtenció 19/02/2024 9:21
Pàg. 441

LLIBRE A LLIBRE A: BENS, DRETS I OBLIGACIONS DE L'ENT LOCAL

EPÍGRAF: I.2 SERVEI PÚBLIC

SUBEPÍGRAF: I.2.C MOBLES

CLASSIFICAC	N. BÉ	QUANT.	C. GESTO	T. ADQUISICIÓ	COST ADQUI.	CENTRE	PLANTA	V.B.C.	F.A.
		DESCRIPCIÓ	C. COST		D- ALTA	UBICACIÓ	ESPAI	DOT. AMORT	V.C.
330103	17715	2	ES	COMPRA	995,93	Complex Esportiu Municipal Sant Oleguer		995,93	995,93
		SURERA DE PISCINA			19/05/2008			0	0
330103	17716	1	ES	COMPRA	3.090,24	Complex Esportiu Municipal Sant Oleguer		3.090,24	3.090,24
		ARC DE META			19/05/2008			0	0
330101	17717	1	ES	COMPRA	229,96	Poliesportiu Can Marcet - c. Riu-Sec, 44B-80		229,96	229,96
		TAQUILLA			19/05/2008			0	0
330102	17724	2	TE	COMPRA	1.619,36	Parc d-2 - c. de la Mola		1.619,36	1.619,36
		bancs de fusta i ferro C. La Mola			22/05/2008			0	0
330102	17726	7	TE	COMPRA	1.948,80	Viver municipal - c. Prat de la Riba, 115		1.948,80	1.948,80
		BANCS			22/05/2008			0	0
330401	17727		ED	COMPRA	465,00	Conservatori - Casa Brutau - c. Sant Oleguer 75-77		465,00	465,00
		Trombó de vares tenor marca COON model 27 H "Director"			22/05/2008			0	0
300106	17730		GI	COMPRA	678,60	Edifici c. Narcís Giralt, 74		678,60	678,60
		projector			23/05/2008			0	0
320101	17732		SG	COMPRA	416,21	Edifici c. Narcís Giralt, 74		416,21	416,21
		MARTELL PERCUSSIÓ ELÈCTRIC			23/05/2008			0	0
330201	17736		SC	COMPRA	32.025,28	Can Marcet - c. de Pau Claris, 86-138		32.025,28	32.025,28
		Càmera digital per equip cinemòmetre Multanova.			26/05/2008	Edifici Can Marcet	Seguretat ciutadana	0	0

AJUNTAMENT-AJUNTAMENT DE SABADELL

Data obtenció 19/02/2024 9:21
Pàg. 442

LLIBRE A LLIBRE A: BENS, DRETS I OBLIGACIONS DE L'ENT LOCAL

EPÍGRAF: I.2 SERVEI PÚBLIC

SUBEPÍGRAF: I.2.C MOBLES

CLASSIFICAC N. BÉ	QUANT.	C. GESTO T. ADQUISICIÓ	COST ADQUI.	CENTRE	PLANTA	V.B.C.	F.A.	
	DESCRIPCIÓ	C. COST	D- ALTA	UBICACIÓ	ESPAI	DOT. AMORT	V.C.	
320105	17737	1	SC COMPRA	1.894,28	Can Marcet - c. de Pau Claris, 86-138	Planta baixa	1.894,28	1.894,28
	Calaix de seguretat per revisió d'armes			26/05/2008	Edifici Can Marcet		0	0
330101	17738	2	CU COMPRA	867,40	Biblioteca Vapor Badia - c. Tres Creus. 127-129		867,40	867,40
	Canviador de nadons de paret compacte per a la Biblioteca Vapor Badia			26/05/2008			0	0
330401	17739		ED COMPRA	4.088,00	Conservatori - Casa Brutau - c. Sant Oleguer 75-77		4.088,00	4.088,00
	2 Timpani Adams universal Caldera Fibra 26" i 29" E Música			26/05/2008			0	0
300106	17740		TE COMPRA	4.212,33	INFRAESTRUCTURA PUBLICA DISTRICTE 5		4.212,33	4.212,33
	6 modems reg automàtic per telegestió			18/09/2008			0	0
330101	17741	2	RC COMPRA	1.183,25	Centre cívic Creu de Barberà - pl Castelao, 1		1.183,25	1.183,25
	Armari per audiovisuals CC Can Balsach i CC Creu Barberà			27/05/2008			0	0
330102	17742	2	TE COMPRA	1.639,08	INFRAESTRUCTURA PUBLICA DISTRICTE 6		1.639,08	1.639,08
	Bancs Neoliviano			02/05/2007			0	0
320102	17747		ES COMPRA	4.397,56	Complex Esportiu Municipal Sant Oleguer		4.397,56	4.397,56
	ELEVADOR HIDRÀULIC DISMINUÏTS			29/05/2008			0	0
300103	17749		GI COMPRA	882,24	Edifici c. Narcís Giralt, 74		882,24	882,24
	portàtil			02/06/2008			0	0
330201	17750		GI COMPRA	1.044,00	Casa Consistorial - pl. Sant Roc, 1	Planta segona	1.044,00	1.044,00

AJUNTAMENT-AJUNTAMENT DE SABADELL

Data obtenció 19/02/2024 9:21
Pàg. 443

LLIBRE A LLIBRE A: BENS, DRETS I OBLIGACIONS DE L'ENT LOCAL

EPÍGRAF: I.2 SERVEI PÚBLIC

SUBEPÍGRAF: I.2.C MOBLES

CLASSIFICAC N. BÉ	QUANT. DESCRIPCIÓ	C. GESTO T. ADQUISICIÓ C. COST	COST ADQUI. D- ALTA	CENTRE UBICACIÓ	PLANTA ESPAI	V.B.C. DOT. AMORT	F.A. V.C.
	Croma mòbil		31/12/2008	Edifici Casa Consistorial		0	0
330202	17751	GI COMPRA	1.392,00	Casa Consistorial - pl. Sant Roc, 1	Planta segona	1.392,00	1.392,00
	Dos focus quartzs		31/12/2008	Edifici Casa Consistorial		0	0
300102	17753	GI COMPRA	3.480,00	Edifici c. Narcís Giralt, 74		3.480,00	3.480,00
	Macintosh		03/06/2008			0	0
330101	17754	1 SG COMPRA	503,73	Can Marcet - c. de Pau Claris, 86-138	Planta primera	503,73	503,73
	TAULA DE REUNIONS		03/06/2008	Edifici Can Marcet		0	0
330101	17755	1 SG COMPRA	78,39	Can Marcet - c. de Pau Claris, 86-138	Planta primera	78,39	78,39
	ARMARI		03/06/2008	Edifici Can Marcet		0	0
330101	17756	10 SG COMPRA	385,40	Can Marcet - c. de Pau Claris, 86-138	Planta primera	385,40	385,40
	CADIRA FIXA		03/06/2008	Edifici Can Marcet		0	0
330101	17757	8 SG COMPRA	853,48	Edifici carrer del Sol 1, plantes 3a 4a 5a i 6a		853,48	853,48
	CADIRA FIXA		03/06/2008			0	0
330101	17758	2 SG COMPRA	542,53	Casa Consistorial - pl. Sant Roc, 1	Planta segona	542,53	542,53
	ARMARI ALT		22/05/2008	Edifici Casa Consistorial		0	0
330101	17759	1 SG COMPRA	290,49	Casa Consistorial - pl. Sant Roc, 1	Planta segona	290,49	290,49
	TAULA DE REUNIONS		22/05/2008	Edifici Casa Consistorial		0	0
330101	17760	1 SG COMPRA	112,23	Casa Consistorial - pl. Sant Roc, 1	Planta segona	112,23	112,23

AJUNTAMENT-AJUNTAMENT DE SABADELL

Data obtenció 19/02/2024 9:21
Pàg. 444

LLIBRE A LLIBRE A: BENS, DRETS I OBLIGACIONS DE L'ENT LOCAL

EPÍGRAF: I.2 SERVEI PÚBLIC

SUBEPÍGRAF: I.2.C MOBLES

CLASSIFICAC N. BÉ	QUANT.	C. GESTO T. ADQUISICIÓ	COST ADQUI.	CENTRE	PLANTA	V.B.C.	F.A.	
	DESCRIPCIÓ	C. COST	D- ALTA	UBICACIÓ	ESPAI	DOT. AMORT	V.C.	
	MOSTRADOR		22/05/2008	Edifici Casa Consistorial		0	0	
330101	17761	2	SG COMPRA	542,54	Casa Consistorial - pl. Sant Roc, 1	Planta segona	542,54	542,54
	ARMARIS ALTS		22/05/2008	Edifici Casa Consistorial		0	0	
330101	17762	1	SG COMPRA	249,86	Casa Consistorial - pl. Sant Roc, 1	Planta segona	249,86	249,86
	ARMARI ALT		22/05/2008	Edifici Casa Consistorial		0	0	
300101	17763		GI INSPECCIÓ FÍSICA O INVENTARI	0	Casal Pere IV - Rambla, 67-71		1.240,01	1.240,01
	esxgra01		06/06/2008			0	0	
330101	17764	1	RC COMPRA	1.526,54	Centre Cívic de la Concòrdia - c. de Lusitània, 3		1.526,54	1.526,54
	MIRALL		06/06/2008			0	0	
300101	17765		GI COMPRA	3.606,71	CONSELL ESPORTIU		3.606,71	3.606,71
	slx27.sbd.ct		06/06/2008	EDIFICI		0	0	
330106	17766		SG COMPRA	113,17	Casa Consistorial - pl. Sant Roc, 1		113,17	113,17
	DESTRUCTORA DE DESPATX		06/06/2008	Edifici Casa Consistorial		0	0	
330101	17768	1	SG COMPRA	786,48	Edifici carrer del Sol 1, plantes 3a 4a 5a i 6a		786,48	786,48
	TAULA		06/06/2008			0	0	
330101	17769	1	SG COMPRA	786,48	Edifici carrer del Sol 1, plantes 3a 4a 5a i 6a		786,48	786,48
	TAULA		06/06/2008			0	0	
330102	17770		ES COMPRA	5.347,76	Zona verda d-1 sud - c. de Bujaruelo		4.470,15	3.287,93

AJUNTAMENT-AJUNTAMENT DE SABADELL

Data obtenció 19/02/2024 9:21
Pàg. 445

LLIBRE A LLIBRE A: BENS, DRETS I OBLIGACIONS DE L'ENT LOCAL

EPÍGRAF: I.2 SERVEI PÚBLIC

SUBEPÍGRAF: I.2.C MOBLES

CLASSIFICAC N. BÉ	QUANT.	DESCRIPCIÓ	C. GESTO T. ADQUISICIÓ	COST ADQUI.	CENTRE	PLANTA	V.B.C.	F.A.
			C. COST	D- ALTA	UBICACIÓ	ESPAI	DOT. AMORT	V.C.
		Pista de petanca - c. de Bujaruelo		09/06/2008			394,06	1.182,22
330101	17774	1	ES COMPRA	328,86	Poliesportiu Sabadell Sud - c. Pardo Bazan, 17		328,86	328,86
		BANC DE TREBALL		11/06/2008			0	0
330103	17775	1	ES COMPRA	252,02	Complex Esportiu Municipal Sant Oleguer		252,02	252,02
		SURERA DE PISCINA		11/06/2008			0	0
330103	17776	2	ES COMPRA	728,20	Complex Esportiu Municipal Sant Oleguer		728,20	728,20
		RECOLLIDOR DE SURERA		11/06/2008			0	0
330109	17779		ES COMPRA	6.603,64	Centre Cívic Can Rull - c. de Sant Isidor, 45-51		5.521,28	4.061,07
		Pista de petanca - c. de Lucà		12/06/2008			486,72	1.460,21
300105	17783		SG COMPRA	220,69	Edifici c. Narcís Giralt, 74		220,69	220,69
		IMPRESSORA		13/06/2008			0	0
330102	17786	1	TE COMPRA	614,80	Parc d'Odessa nord		614,80	614,80
		paperera amb expenedor bosses		16/06/2008			0	0
330101	17787	1	CU COMPRA	2.863,90	Biblioteca Els Safareigs - c. Papa Pius XI, 165		2.863,90	2.863,90
		Taulell per a la recepció de la Biblioteca Safareig Creu Alt		16/06/2008			0	0
330101	17788	5	JO COMPRA	1.199,73	Centre Cívic de Gràcia - pl. del Treball, 1		1.199,73	1.199,73
		TAULA		17/06/2008			0	0
330106	17790		SG COMPRA	258,68	Edifici carrer del Sol 1, plantes 3a 4a 5a i 6a		258,68	258,68

AJUNTAMENT-AJUNTAMENT DE SABADELL

Data obtenció 19/02/2024 9:21
Pàg. 446

LLIBRE A LLIBRE A: BENS, DRETS I OBLIGACIONS DE L'ENT LOCAL

EPÍGRAF: I.2 SERVEI PÚBLIC

SUBEPÍGRAF: I.2.C MOBLES

CLASSIFICAC N. BÉ	QUANT. DESCRIPCIÓ	C. GESTO T. ADQUISICIÓ C. COST	COST ADQUI. D- ALTA	CENTRE UBICACIÓ	PLANTA ESPAI	V.B.C. DOT. AMORT	F.A. V.C.
	DESTRUCTORA		18/06/2008			0	0
330201 17793		ED COMPRA	1.460,00	CEIP Catalunya		1.460,00	1.460,00
	Camera		19/06/2008	Edifici Primària - CEIP Catalunya		0	0
330101 17796	1	SG COMPRA	545,20	Edifici carrer del Sol 1, plantes 3a 4a 5a i 6a		545,20	545,20
	BUC		30/06/2008			0	0
330101 17797	1	SG COMPRA	243,60	Edifici carrer del Sol 1, plantes 3a 4a 5a i 6a		243,60	243,60
	TAULA		30/06/2008			0	0
330101 17798	1	SG COMPRA	767,92	Edifici carrer del Sol 1, plantes 3a 4a 5a i 6a		767,92	767,92
	MOSTRADOR		30/06/2008			0	0
330101 17799	1	SG COMPRA	910,60	Edifici carrer del Sol 1, plantes 3a 4a 5a i 6a		910,60	910,60
	MOSTRADOR		30/06/2008			0	0
330101 17801	2	SG COMPRA	1.345,60	Edifici carrer del Sol 1, plantes 3a 4a 5a i 6a		1.345,60	1.345,60
	BUC		30/06/2008			0	0
330101 17802	1	SG COMPRA	4.083,20	Edifici carrer del Sol 1, plantes 3a 4a 5a i 6a		4.083,20	4.083,20
	ARMARI BAIX		30/06/2008			0	0
330101 17803	1	SG COMPRA	1.969,68	Edifici carrer del Sol 1, plantes 3a 4a 5a i 6a		1.969,68	1.969,68
	ARMARI		30/06/2008			0	0

AJUNTAMENT-AJUNTAMENT DE SABADELL

Data obtenció 19/02/2024 9:21
Pàg. 447

LLIBRE A LLIBRE A: BENS, DRETS I OBLIGACIONS DE L'ENT LOCAL

EPÍGRAF: I.2 SERVEI PÚBLIC

SUBEPÍGRAF: I.2.C MOBLES

CLASSIFICAC	N. BÉ	QUANT.	C. GESTO	T. ADQUISICIÓ	COST ADQUI.	CENTRE	PLANTA	V.B.C.	F.A.
		DESCRIPCIÓ	C. COST		D- ALTA	UBICACIÓ	ESPAI	DOT. AMORT	V.C.
330101	17804	1	SG COMPRA		1.521,92	Edifici carrer del Sol 1, plantes 3a 4a 5a i 6a		1.521,92	1.521,92
		MOBLE			30/06/2008			0	0
330101	17806	2	SG COMPRA		2.600,00	Casa Consistorial - pl. Sant Roc, 1	Planta primera	2.600,00	2.600,00
		SOFA			30/06/2008	Edifici Casa Consistorial		0	0
330101	17807	1	SG COMPRA		1.200,00	Casa Consistorial - pl. Sant Roc, 1	Planta primera	1.200,00	1.200,00
		SOFA			30/06/2008	Edifici Casa Consistorial		0	0
330101	17808	1	SG COMPRA		900,00	Casa Consistorial - pl. Sant Roc, 1	Planta primera	900,00	900,00
		SILLÓ			30/06/2008	Edifici Casa Consistorial		0	0
330101	17809	1	SG COMPRA		316,68	Can Marçet - c. de Pau Clarís, 86-138	Planta primera	316,68	316,68
		PISSARRA			30/06/2008	Edifici Can Marçet	Gestió d'ocupació via pública	0	0
330101	17810	1	SG COMPRA		148,48	Casa Manau - c. de Sant Pau, 34-36		148,48	148,48
		ARMARI			30/06/2008			0	0
330104	17812		RC COMPRA		53,00	Centre Cívic Can Rull - c. de Sant Isidor, 45-51		53,00	53,00
		MICROONES			02/07/2008			0	0
330101	17813	1	ES COMPRA		1.484,80	Poliesportiu Sabadell Sud - c. Pardo Bazan, 17		1.484,80	1.484,80
		ARMARI DE SEGURETAT			02/07/2008			0	0
330101	17814	1	ES COMPRA		234,90	Complex Esportiu Municipal Sant Oleguer		234,90	234,90
		PRESTATGERIA			02/07/2008			0	0

AJUNTAMENT-AJUNTAMENT DE SABADELL

Data obtenció 19/02/2024 9:21
Pàg. 448

LLIBRE A LLIBRE A: BENS, DRETS I OBLIGACIONS DE L'ENT LOCAL

EPÍGRAF: I.2 SERVEI PÚBLIC

SUBEPÍGRAF: I.2.C MOBLES

CLASSIFICAC N. BÉ	QUANT. DESCRIPCIÓ	C. GESTO T. ADQUISICIÓ C. COST	COST ADQUI. D- ALTA	CENTRE UBICACIÓ	PLANTA ESPAI	V.B.C. DOT. AMORT	F.A. V.C.
330106	17816	RC COMPRA	736,60	Centre Cívic i Biblioteca de Can Puiggener		736,60	736,60
	PROJECTOR EPSON P-X5		04/07/2008			0	0
330106	17817	RC COMPRA	736,60	Centre Cívic Can Déu - c. Portal de la Floresta		736,60	736,60
	PROJECTOR EPSON P-X5		04/07/2008			0	0
330106	17818	RC COMPRA	736,60	Centre Cívic de la Concòrdia - c. de Lusitània, 3		736,60	736,60
	PROJECTOR EPXON P-X5		04/07/2008			0	0
330106	17819	RC COMPRA	736,60	Centre Cívic de Gràcia - pl. del Treball, 1		736,60	736,60
	PROJECTOR EPSON P-X5		04/07/2008			0	0
330106	17820	RC COMPRA	736,60	Centre d'entitats Torre-Romeu - c. Francolí, 11-25		736,60	736,60
	PROJECTOR EPSON P-X5		04/07/2008			0	0
330106	17821	RC COMPRA	736,60	Centre d'entitats Torre-Romeu - c. Francolí, 11-25		736,60	736,60
	PROJECTOR EPSON P-X5		04/07/2008			0	0
320105	17834	ED COMPRA	1.760,25	CEIP Teresa Claramunt - ctra. Molins Rei, 83-119		1.760,25	1.760,25
	Instal.sistema emisor receptor sirenes d'avacuació al Gimnà		09/07/2008			0	0
330101	17839	ED COMPRA	438,48	CEE Francesc Bellapart - c. d'Irlanda, 13-15		438,48	438,48
	2 TAQUILLA		15/07/2008			0	0

AJUNTAMENT-AJUNTAMENT DE SABADELL

Data obtenció 19/02/2024 9:21
Pàg. 449

LLIBRE A LLIBRE A: BENS, DRETS I OBLIGACIONS DE L'ENT LOCAL

EPÍGRAF: I.2 SERVEI PÚBLIC

SUBEPÍGRAF: I.2.C MOBLES

CLASSIFICAC	N. BÉ	QUANT.	C. GESTO	T. ADQUISICIÓ	COST ADQUI.	CENTRE	PLANTA	V.B.C.	F.A.
		DESCRIPCIÓ	C. COST		D- ALTA	UBICACIÓ	ESPAI	DOT. AMORT	V.C.
330101	17840	1	SG	COMPRA	122,77	Casa Consistorial - pl. Sant Roc, 1	Planta primera	122,77	122,77
		ARMARI			15/07/2008	Edifici Casa Consistorial	Gabinet de l'alcaldia	0	0
330102	17842	35	TE	COMPRA	2.117,00	Viver municipal - c. Prat de la Riba, 115		2.117,00	2.117,00
		papereres planxa perforada			15/07/2008			0	0
330102	17846		ES	COMPRA	7.585,46	pg. d'Espronceda		21.806,05	19.129,74
		Pista de petanca - pg. d'Espronceda cantó c. de Goya			18/07/2008			1.781,16	2.676,31
330101	17851	1	SG	COMPRA	962,80	Edifici carrer del Sol 1, plantes 3a 4a 5a i 6a		962,80	962,80
		MOSTRADOR			21/07/2008			0	0
330201	17853		SG	COMPRA	99,79	Casa Manau - c. de Sant Pau, 34-36		99,79	99,79
		CÀMERA DIGITAL			21/07/2008			0	0
330101	17854	1	SG	COMPRA	2.366,05	Casa Consistorial - pl. Sant Roc, 1	Planta segona	2.366,05	2.366,05
		TAULA TRIBUNA			21/07/2008	Edifici Casa Consistorial		0	0
330106	17855		SG	COMPRA	194,36	Casa Consistorial - pl. Sant Roc, 1		194,36	194,36
		FAX			21/07/2008	Edifici Casa Consistorial		0	0
320103	17859		SC	COMPRA	699,13	Can Marçet - c. de Pau Claris, 86-138		699,13	699,13
		MEDIDOR LASER 200 M LEICA DISTO A5			23/07/2008	Edifici Can Marçet		0	0
300105	17864		SG	COMPRA	314,36	Vapor Codina - c. Blasco de Garay, 19		314,36	314,36

AJUNTAMENT-AJUNTAMENT DE SABADELL

Data obtenció 19/02/2024 9:21
Pàg. 450

LLIBRE A LLIBRE A: BENS, DRETS I OBLIGACIONS DE L'ENT LOCAL

EPÍGRAF: I.2 SERVEI PÚBLIC

SUBEPÍGRAF: I.2.C MOBLES

CLASSIFICAC N. BÉ	QUANT. DESCRIPCIÓ	C. GESTO T. ADQUISICIÓ C. COST	COST ADQUI. D- ALTA	CENTRE UBICACIÓ	PLANTA ESPAI	V.B.C. DOT. AMORT	F.A. V.C.
	IMPRESSORA		29/07/2008			0	0
300105	17866	RC COMPRA	314,36	Centre Cívic del Poblenou - c. del Remei, 1-9		314,36	314,36
	IMPRESSORA		29/07/2008			0	0
330101	17867 1	SG COMPRA	12.447,09	Casa Consistorial - pl. Sant Roc, 1	Planta segona	12.447,09	12.447,09
	TAULA RODONA		29/07/2008	Edifici Casa Consistorial		0	0
300101	17870	GI COMPRA	2.167,41	EDAR Sant Pau de Riu-sec		2.167,41	2.167,41
	Servidor		31/07/2008			0	0
300101	17871	GI COMPRA	1.223,80	Mercat de Sant Joan - pl. de Sant Joan, 1A		1.223,80	1.223,80
	Servidor		21/08/2008			0	0
300101	17872	GI COMPRA	1.223,80	Centre Cívic del Poblenou - c. del Remei, 1-9		1.223,80	1.223,80
	Servidor		21/08/2008			0	0
300105	17875	GI COMPRA	657,72	Centre Cívic del Poblenou - c. del Remei, 1-9		657,72	657,72
	Impressora		21/08/2008			0	0
300101	17877	GI COMPRA	13.580,00	Edifici c. Narcís Giralt, 74		14.782,64	14.782,64
	Servidor ESXGRB04		25/08/2008			0	0
300102	17885	GI COMPRA	1.042,85	Edifici c. Narcís Giralt, 74		1.042,85	1.042,85
	PC Core 2 Duo E6750		28/08/2008			0	0
300102	17886	GI COMPRA	1.042,85	Edifici c. Narcís Giralt, 74		1.042,85	1.042,85
	PC Core 2 Duo E6750		28/08/2008			0	0

AJUNTAMENT-AJUNTAMENT DE SABADELL

Data obtenció 19/02/2024 9:21
Pàg. 451

LLIBRE A LLIBRE A: BENS, DRETS I OBLIGACIONS DE L'ENT LOCAL

EPÍGRAF: I.2 SERVEI PÚBLIC

SUBEPÍGRAF: I.2.C MOBLES

CLASSIFICAC N. BÉ	QUANT. DESCRIPCIÓ	C. GESTO T. ADQUISICIÓ C. COST	COST ADQUI. D- ALTA	CENTRE UBICACIÓ	PLANTA ESPAI	V.B.C. DOT. AMORT	F.A. V.C.
300102	17887	GI COMPRA	1.042,85	Edifici c. Narcís Giralt, 74		1.042,85	1.042,85
	PC Core 2 Duo E6750		28/08/2008			0	0
300102	17888	GI COMPRA	1.042,85	Edifici c. Narcís Giralt, 74		1.042,85	1.042,85
	PC Core 2 Duo E6750		28/08/2008			0	0
300102	17889	GI COMPRA	1.042,85	Edifici c. Narcís Giralt, 74		1.042,85	1.042,85
	PC Core 2 Duo E6750		28/08/2008			0	0
300102	17890	GI COMPRA	1.042,85	Edifici c. Narcís Giralt, 74		1.042,85	1.042,85
	PC Core 2 Duo E6750		28/08/2008			0	0
300102	17891	GI COMPRA	1.042,85	Edifici c. Narcís Giralt, 74		1.042,85	1.042,85
	PC Core 2 Duo E6750		28/08/2008			0	0
300102	17892	GI COMPRA	1.042,85	Edifici c. Narcís Giralt, 74		1.042,85	1.042,85
	PC Core 2 Duo E6750		28/08/2008			0	0
300102	17893	GI COMPRA	1.042,85	Edifici c. Narcís Giralt, 74		1.042,85	1.042,85
	PC Core 2 Duo E6750		28/08/2008			0	0
300102	17894	GI COMPRA	1.042,85	Edifici c. Narcís Giralt, 74		1.042,85	1.042,85
	PC Core 2 Duo E6750		28/08/2008			0	0
300102	17895	GI COMPRA	1.042,85	Edifici c. Narcís Giralt, 74		1.042,85	1.042,85
	PC Core 2 Duo E6750		28/08/2008			0	0
300102	17896	GI COMPRA	1.042,85	Edifici c. Narcís Giralt, 74		1.042,85	1.042,85
	PC Core 2 Duo E6750		28/08/2008			0	0

AJUNTAMENT-AJUNTAMENT DE SABADELL

Data obtenció 19/02/2024 9:21
Pàg. 452

LLIBRE A LLIBRE A: BENS, DRETS I OBLIGACIONS DE L'ENT LOCAL

EPÍGRAF: I.2 SERVEI PÚBLIC

SUBEPÍGRAF: I.2.C MOBLES

CLASSIFICAC	N. BÉ	QUANT. DESCRIPCIÓ	C. GESTO T. ADQUISICIÓ C. COST	COST ADQUI. D- ALTA	CENTRE UBICACIÓ	PLANTA ESPAI	V.B.C. DOT. AMORT	F.A. V.C.
300102	17897	PC Core 2 Duo E6750	GI COMPRA	1.042,85 28/08/2008	Edifici c. Narcís Giralt, 74		1.042,85 0	1.042,85 0
300102	17898	PC Core 2 Duo E6750	GI COMPRA	1.042,85 28/08/2008	Edifici c. Narcís Giralt, 74		1.042,85 0	1.042,85 0
300102	17899	PC Core 2 Duo E6750	GI COMPRA	1.042,85 28/08/2008	Edifici c. Narcís Giralt, 74		1.042,85 0	1.042,85 0
300102	17900	PC Core 2 Duo E6750	GI COMPRA	1.042,85 28/08/2008	Edifici c. Narcís Giralt, 74		1.042,85 0	1.042,85 0
300102	17901	PC Core 2 Duo E6750	GI COMPRA	1.042,85 28/08/2008	Edifici c. Narcís Giralt, 74		1.042,85 0	1.042,85 0
300102	17902	PC Core 2 Duo E6750	GI COMPRA	1.042,85 28/08/2008	Edifici c. Narcís Giralt, 74		1.042,85 0	1.042,85 0
300102	17905	PC Core 2 Duo E6750	GI COMPRA	1.042,85 28/08/2008	Edifici c. Narcís Giralt, 74		1.042,85 0	1.042,85 0
300102	17906	PC Core 2 Duo E6750	GI COMPRA	1.042,85 28/08/2008	Edifici c. Narcís Giralt, 74		1.042,85 0	1.042,85 0
300102	17907	PC Core 2 Duo E6750	GI COMPRA	1.042,85 28/08/2008	Edifici c. Narcís Giralt, 74		1.042,85 0	1.042,85 0
300102	17908	PC Core 2 Duo E6750	GI COMPRA	1.042,85 28/08/2008	Edifici c. Narcís Giralt, 74		1.042,85 0	1.042,85 0

AJUNTAMENT-AJUNTAMENT DE SABADELL

Data obtenció 19/02/2024 9:21
Pàg. 453

LLIBRE A LLIBRE A: BENS, DRETS I OBLIGACIONS DE L'ENT LOCAL

EPÍGRAF: I.2 SERVEI PÚBLIC

SUBEPÍGRAF: I.2.C MOBLES

CLASSIFICAC N. BÉ	QUANT. DESCRIPCIÓ	C. GESTO T. ADQUISICIÓ C. COST	COST ADQUI. D- ALTA	CENTRE UBICACIÓ	PLANTA ESPAI	V.B.C. DOT. AMORT	F.A. V.C.
300102	17909	GI COMPRA	1.042,85	Edifici c. Narcís Giralt, 74		1.042,85	1.042,85
	PC Core 2 Duo E6750		28/08/2008			0	0
300102	17910	GI COMPRA	1.042,85	Edifici c. Narcís Giralt, 74		1.042,85	1.042,85
	PC Core 2 Duo E6750		28/08/2008			0	0
300102	17911	GI COMPRA	1.042,85	Edifici c. Narcís Giralt, 74		1.042,85	1.042,85
	PC Core 2 Duo E6750		28/08/2008			0	0
300102	17912	GI COMPRA	1.042,85	Edifici c. Narcís Giralt, 74		1.042,85	1.042,85
	PC Core 2 Duo E6750		28/08/2008			0	0
300102	17913	GI COMPRA	1.042,85	Edifici c. Narcís Giralt, 74		1.042,85	1.042,85
	PC Core 2 Duo E6750		28/08/2008			0	0
300102	17914	GI COMPRA	1.042,85	Edifici c. Narcís Giralt, 74		1.042,85	1.042,85
	PC Core 2 Duo E6750		28/08/2008			0	0
300102	17915	GI COMPRA	1.042,85	Edifici c. Narcís Giralt, 74		1.042,85	1.042,85
	PC Core 2 Duo E6750		28/08/2008			0	0
300102	17916	GI COMPRA	1.042,85	Edifici c. Narcís Giralt, 74		1.042,85	1.042,85
	PC Core 2 Duo E6750		28/08/2008			0	0
300102	17917	GI COMPRA	1.042,85	Edifici c. Narcís Giralt, 74		1.042,85	1.042,85
	PC Core 2 Duo E6750		28/08/2008			0	0
300102	17918	GI COMPRA	1.042,85	Edifici c. Narcís Giralt, 74		1.042,85	1.042,85
	PC Core 2 Duo E6750		28/08/2008			0	0

AJUNTAMENT-AJUNTAMENT DE SABADELL

Data obtenció 19/02/2024 9:21
Pàg. 454

LLIBRE A LLIBRE A: BENS, DRETS I OBLIGACIONS DE L'ENT LOCAL

EPÍGRAF: I.2 SERVEI PÚBLIC

SUBEPÍGRAF: I.2.C MOBLES

CLASSIFICAC	N. BÉ	QUANT. DESCRIPCIÓ	C. GESTO T. ADQUISICIÓ C. COST	COST ADQUI. D- ALTA	CENTRE UBICACIÓ	PLANTA ESPAI	V.B.C. DOT. AMORT	F.A. V.C.
300102	17919		GI COMPRA	1.042,85	Edifici c. Narcís Giralt, 74		1.042,85	1.042,85
		PC Core 2 Duo E6750		28/08/2008			0	0
300102	17920		GI COMPRA	1.042,85	Edifici c. Narcís Giralt, 74		1.042,85	1.042,85
		PC Core 2 Duo E6750		28/08/2008			0	0
300102	17921		GI COMPRA	1.042,85	Edifici c. Narcís Giralt, 74		1.042,85	1.042,85
		PC Core 2 Duo E6750		28/08/2008			0	0
300102	17922		GI COMPRA	1.042,85	Edifici c. Narcís Giralt, 74		1.042,85	1.042,85
		PC Core 2 Duo E6750		28/08/2008			0	0
300102	17923		GI COMPRA	1.042,85	Edifici c. Narcís Giralt, 74		1.042,85	1.042,85
		PC Core 2 Duo E6750		28/08/2008			0	0
300102	17924		GI COMPRA	1.042,85	Edifici c. Narcís Giralt, 74		1.042,85	1.042,85
		PC Core 2 Duo E6750		28/08/2008			0	0
300102	17925		GI COMPRA	1.042,85	Edifici c. Narcís Giralt, 74		1.042,85	1.042,85
		PC Core 2 Duo E6750		28/08/2008			0	0
300102	17926		GI COMPRA	1.042,85	Edifici c. Narcís Giralt, 74		1.042,85	1.042,85
		PC Core 2 Duo E6750		28/08/2008			0	0
300102	17927		GI COMPRA	1.042,85	Edifici c. Narcís Giralt, 74		1.042,85	1.042,85
		PC Core 2 Duo E6750		28/08/2008			0	0
300102	17928		GI COMPRA	1.042,85	Edifici c. Narcís Giralt, 74		1.042,85	1.042,85
		PC Core 2 Duo E6750		28/08/2008			0	0

AJUNTAMENT-AJUNTAMENT DE SABADELL

Data obtenció 19/02/2024 9:21
Pàg. 455

LLIBRE A LLIBRE A: BENS, DRETS I OBLIGACIONS DE L'ENT LOCAL

EPÍGRAF: I.2 SERVEI PÚBLIC

SUBEPÍGRAF: I.2.C MOBLES

CLASSIFICAC	N. BÉ	QUANT. DESCRIPCIÓ	C. GESTO T. ADQUISICIÓ C. COST	COST ADQUI. D- ALTA	CENTRE UBICACIÓ	PLANTA ESPAI	V.B.C. DOT. AMORT	F.A. V.C.
300102	17929		GI COMPRA	1.042,85	Edifici c. Narcís Giralt, 74		1.042,85	1.042,85
		PC Core 2 Duo E6750		28/08/2008			0	0
300102	17930		GI COMPRA	1.042,85	Edifici c. Narcís Giralt, 74		1.042,85	1.042,85
		PC Core 2 Duo E6750		28/08/2008			0	0
300102	17931		GI COMPRA	1.042,85	Edifici c. Narcís Giralt, 74		1.042,85	1.042,85
		PC Core 2 Duo E6750		28/08/2008			0	0
300102	17932		GI COMPRA	1.042,85	Edifici c. Narcís Giralt, 74		1.042,85	1.042,85
		PC Core 2 Duo E6750		28/08/2008			0	0
300102	17933		GI COMPRA	1.042,85	Edifici c. Narcís Giralt, 74		1.042,85	1.042,85
		PC Core 2 Duo E6750		28/08/2008			0	0
300102	17934		GI COMPRA	1.042,85	Edifici c. Narcís Giralt, 74		1.042,85	1.042,85
		PC Core 2 Duo E6750		28/08/2008			0	0
300102	17935		GI COMPRA	1.042,85	Edifici c. Narcís Giralt, 74		1.042,85	1.042,85
		PC Core 2 Duo E6750		28/08/2008			0	0
300102	17936		GI COMPRA	1.042,85	Edifici c. Narcís Giralt, 74		1.042,85	1.042,85
		PC Core 2 Duo E6750		28/08/2008			0	0
300102	17937		GI COMPRA	1.042,85	Edifici c. Narcís Giralt, 74		1.042,85	1.042,85
		PC Core 2 Duo E6750		28/08/2008			0	0
300102	17938		GI COMPRA	1.042,85	Edifici c. Narcís Giralt, 74		1.042,85	1.042,85
		PC Core 2 Duo E6750		28/08/2008			0	0

AJUNTAMENT-AJUNTAMENT DE SABADELL

Data obtenció 19/02/2024 9:21
Pàg. 456

LLIBRE A LLIBRE A: BENS, DRETS I OBLIGACIONS DE L'ENT LOCAL

EPÍGRAF: I.2 SERVEI PÚBLIC

SUBEPÍGRAF: I.2.C MOBLES

CLASSIFICAC	N. BÉ	QUANT. DESCRIPCIÓ	C. GESTO T. ADQUISICIÓ C. COST	COST ADQUI. D- ALTA	CENTRE UBICACIÓ	PLANTA ESPAI	V.B.C. DOT. AMORT	F.A. V.C.
300102	17939	PC Core 2 Duo E6750	GI COMPRA	1.042,85 28/08/2008	Edifici c. Narcís Giralt, 74		1.042,85 0	1.042,85 0
300102	17940	PC Core 2 Duo E6750	GI COMPRA	1.042,85 28/08/2008	Edifici c. Narcís Giralt, 74		1.042,85 0	1.042,85 0
300102	17941	PC Core 2 Duo E6750	GI COMPRA	1.042,85 28/08/2008	Edifici c. Narcís Giralt, 74		1.042,85 0	1.042,85 0
300102	17942	PC Core 2 Duo E6750	GI COMPRA	1.042,85 28/08/2008	Edifici c. Narcís Giralt, 74		1.042,85 0	1.042,85 0
300102	17943	PC Core 2 Duo E6750	GI COMPRA	1.042,85 28/08/2008	Edifici c. Narcís Giralt, 74		1.042,85 0	1.042,85 0
300102	17944	PC Core 2 Duo E6750	GI COMPRA	1.042,85 28/08/2008	Edifici c. Narcís Giralt, 74		1.042,85 0	1.042,85 0
300102	17945	PC Core 2 Duo E6750	GI COMPRA	1.042,85 28/08/2008	Edifici c. Narcís Giralt, 74		1.042,85 0	1.042,85 0
300102	17946	PC Core 2 Duo E6750	GI COMPRA	1.042,85 28/08/2008	Edifici c. Narcís Giralt, 74		1.042,85 0	1.042,85 0
300102	17947	PC Core 2 Duo E6750	GI COMPRA	1.042,85 28/08/2008	Edifici c. Narcís Giralt, 74		1.042,85 0	1.042,85 0
300102	17948	PC Core 2 Duo E6750	GI COMPRA	1.042,85 28/08/2008	Edifici c. Narcís Giralt, 74		1.042,85 0	1.042,85 0

AJUNTAMENT-AJUNTAMENT DE SABADELL

Data obtenció 19/02/2024 9:21
Pàg. 457

LLIBRE A LLIBRE A: BENS, DRETS I OBLIGACIONS DE L'ENT LOCAL

EPÍGRAF: I.2 SERVEI PÚBLIC

SUBEPÍGRAF: I.2.C MOBLES

CLASSIFICAC	N. BÉ	QUANT. DESCRIPCIÓ	C. GESTO T. ADQUISICIÓ C. COST	COST ADQUI. D- ALTA	CENTRE UBICACIÓ	PLANTA ESPAI	V.B.C. DOT. AMORT	F.A. V.C.
300102	17949	PC Core 2 Duo E6750	GI COMPRA	1.042,85 28/08/2008	Edifici c. Narcís Giralt, 74		1.042,85 0	1.042,85 0
300102	17950	PC Core 2 Duo E6750	GI COMPRA	1.042,85 28/08/2008	Edifici c. Narcís Giralt, 74		1.042,85 0	1.042,85 0
300102	17951	PC Core 2 Duo E6750	GI COMPRA	1.042,85 28/08/2008	Edifici c. Narcís Giralt, 74		1.042,85 0	1.042,85 0
300102	17952	PC Core 2 Duo E6750	GI COMPRA	1.042,85 28/08/2008	Edifici c. Narcís Giralt, 74		1.042,85 0	1.042,85 0
300102	17953	PC Core 2 Duo E6750	GI COMPRA	1.042,85 28/08/2008	Edifici c. Narcís Giralt, 74		1.042,85 0	1.042,85 0
300102	17954	PC Core 2 Duo E6750	GI COMPRA	1.042,85 28/08/2008	Edifici c. Narcís Giralt, 74		1.042,85 0	1.042,85 0
300102	17955	PC Core 2 Duo E6750	GI COMPRA	1.042,85 28/08/2008	Edifici c. Narcís Giralt, 74		1.042,85 0	1.042,85 0
300102	17956	PC Core 2 Duo E6750	GI COMPRA	1.042,85 28/08/2008	Edifici c. Narcís Giralt, 74		1.042,85 0	1.042,85 0
300102	17957	PC Core 2 Duo E6750	GI COMPRA	1.042,85 28/08/2008	Edifici c. Narcís Giralt, 74		1.042,85 0	1.042,85 0
300102	17958	PC Core 2 Duo E6750	GI COMPRA	1.042,85 28/08/2008	Edifici c. Narcís Giralt, 74		1.042,85 0	1.042,85 0

AJUNTAMENT-AJUNTAMENT DE SABADELL

Data obtenció 19/02/2024 9:21
Pàg. 458

LLIBRE A LLIBRE A: BENS, DRETS I OBLIGACIONS DE L'ENT LOCAL

EPÍGRAF: I.2 SERVEI PÚBLIC

SUBEPÍGRAF: I.2.C MOBLES

CLASSIFICAC N. BÉ	QUANT. DESCRIPCIÓ	C. GESTO T. ADQUISICIÓ C. COST	COST ADQUI. D- ALTA	CENTRE UBICACIÓ	PLANTA ESPAI	V.B.C. DOT. AMORT	F.A. V.C.
300102	17959	GI COMPRA	1.042,85	Edifici c. Narcís Giralt, 74		1.042,85	1.042,85
	PC Core 2 Duo E6750		28/08/2008			0	0
300102	17960	GI COMPRA	1.042,85	Edifici c. Narcís Giralt, 74		1.042,85	1.042,85
	PC Core 2 Duo E6750		28/08/2008			0	0
300102	17961	GI COMPRA	1.042,85	Edifici c. Narcís Giralt, 74		1.042,85	1.042,85
	PC Core 2 Duo E6750		28/08/2008			0	0
300102	17962	GI COMPRA	1.042,85	Edifici c. Narcís Giralt, 74		1.042,85	1.042,85
	PC Core 2 Duo E6750		28/08/2008			0	0
300102	17963	GI COMPRA	1.042,85	Edifici c. Narcís Giralt, 74		1.042,85	1.042,85
	PC Core 2 Duo E6750		28/08/2008			0	0
300102	17964	GI COMPRA	1.042,85	Edifici c. Narcís Giralt, 74		1.042,85	1.042,85
	PC Core 2 Duo E6750		28/08/2008			0	0
300102	17965	GI COMPRA	1.042,85	Edifici c. Narcís Giralt, 74		1.042,85	1.042,85
	PC Core 2 Duo E6750		28/08/2008			0	0
300102	17966	GI COMPRA	1.042,85	Edifici c. Narcís Giralt, 74		1.042,85	1.042,85
	PC Core 2 Duo E6750		28/08/2008			0	0
300102	17967	GI COMPRA	1.042,85	Edifici c. Narcís Giralt, 74		1.042,85	1.042,85
	PC Core 2 Duo E6750		28/08/2008			0	0
300102	17968	GI COMPRA	1.042,85	Edifici c. Narcís Giralt, 74		1.042,85	1.042,85
	PC Core 2 Duo E6750		28/08/2008			0	0

AJUNTAMENT-AJUNTAMENT DE SABADELL

Data obtenció 19/02/2024 9:21
Pàg. 459

LLIBRE A LLIBRE A: BENS, DRETS I OBLIGACIONS DE L'ENT LOCAL

EPÍGRAF: I.2 SERVEI PÚBLIC

SUBEPÍGRAF: I.2.C MOBLES

CLASSIFICAC N. BÉ	QUANT. DESCRIPCIÓ	C. GESTO T. ADQUISICIÓ C. COST	COST ADQUI. D- ALTA	CENTRE UBICACIÓ	PLANTA ESPAI	V.B.C. DOT. AMORT	F.A. V.C.
300102	17969	GI COMPRA	1.042,85	Edifici c. Narcís Giralt, 74		1.042,85	1.042,85
	PC Core 2 Duo E6750		28/08/2008			0	0
300102	17970	GI COMPRA	1.042,85	Edifici c. Narcís Giralt, 74		1.042,85	1.042,85
	PC Core 2 Duo E6750		28/08/2008			0	0
300102	17971	GI COMPRA	1.042,85	Edifici c. Narcís Giralt, 74		1.042,85	1.042,85
	PC Core 2 Duo E6750		28/08/2008			0	0
300102	17972	GI COMPRA	1.042,85	Edifici c. Narcís Giralt, 74		1.042,85	1.042,85
	PC Core 2 Duo E6750		28/08/2008			0	0
300102	17973	GI COMPRA	1.042,85	Edifici c. Narcís Giralt, 74		1.042,85	1.042,85
	PC Core 2 Duo E6750		28/08/2008			0	0
300102	17974	GI COMPRA	1.042,85	Edifici c. Narcís Giralt, 74		1.042,85	1.042,85
	PC Core 2 Duo E6750		28/08/2008			0	0
300102	17975	GI COMPRA	1.042,85	Edifici c. Narcís Giralt, 74		1.042,85	1.042,85
	PC Core 2 Duo E6750		28/08/2008			0	0
300102	17976	GI COMPRA	1.042,85	Edifici c. Narcís Giralt, 74		1.042,85	1.042,85
	PC Core 2 Duo E6750		28/08/2008			0	0
300102	17977	GI COMPRA	1.042,85	Edifici c. Narcís Giralt, 74		1.042,85	1.042,85
	PC Core 2 Duo E6750		28/08/2008			0	0
300102	17978	GI COMPRA	1.042,85	Edifici c. Narcís Giralt, 74		1.042,85	1.042,85
	PC Core 2 Duo E6750		28/08/2008			0	0

AJUNTAMENT-AJUNTAMENT DE SABADELL

Data obtenció 19/02/2024 9:21
Pàg. 460

LLIBRE A LLIBRE A: BENS, DRETS I OBLIGACIONS DE L'ENT LOCAL

EPÍGRAF: I.2 SERVEI PÚBLIC

SUBEPÍGRAF: I.2.C MOBLES

CLASSIFICAC N. BÉ	QUANT. DESCRIPCIÓ	C. GESTO T. ADQUISICIÓ C. COST	COST ADQUI. D- ALTA	CENTRE UBICACIÓ	PLANTA ESPAI	V.B.C. DOT. AMORT	F.A. V.C.
300102	17979	GI COMPRA	1.042,85	Edifici c. Narcís Giralt, 74		1.042,85	1.042,85
	PC Core 2 Duo E6750		28/08/2008			0	0
300102	17980	GI COMPRA	1.042,85	Edifici c. Narcís Giralt, 74		1.042,85	1.042,85
	PC Core 2 Duo E6750		28/08/2008			0	0
300102	17981	GI COMPRA	1.042,85	Edifici c. Narcís Giralt, 74		1.042,85	1.042,85
	PC Core 2 Duo E6750		28/08/2008			0	0
300102	17982	GI COMPRA	1.042,85	Edifici c. Narcís Giralt, 74		1.042,85	1.042,85
	PC Core 2 Duo E6750		28/08/2008			0	0
300102	17983	GI COMPRA	1.042,85	Edifici c. Narcís Giralt, 74		1.042,85	1.042,85
	PC Core 2 Duo E6750		28/08/2008			0	0
300102	17984	GI COMPRA	1.042,85	Edifici c. Narcís Giralt, 74		1.042,85	1.042,85
	PC Core 2 Duo E6750		28/08/2008			0	0
300102	17985	GI COMPRA	1.042,85	Edifici c. Narcís Giralt, 74		1.042,85	1.042,85
	PC Core 2 Duo E6750		28/08/2008			0	0
300102	17986	GI COMPRA	1.042,85	Edifici c. Narcís Giralt, 74		1.042,85	1.042,85
	PC Core 2 Duo E6750		28/08/2008			0	0
300102	17987	GI COMPRA	1.042,85	Edifici c. Narcís Giralt, 74		1.042,85	1.042,85
	PC Core 2 Duo E6750		28/08/2008			0	0
300102	17988	GI COMPRA	1.042,85	Edifici c. Narcís Giralt, 74		1.042,85	1.042,85
	PC Core 2 Duo E6750		28/08/2008			0	0

AJUNTAMENT-AJUNTAMENT DE SABADELL

Data obtenció 19/02/2024 9:21
Pàg. 461

LLIBRE A LLIBRE A: BENS, DRETS I OBLIGACIONS DE L'ENT LOCAL

EPÍGRAF: I.2 SERVEI PÚBLIC

SUBEPÍGRAF: I.2.C MOBLES

CLASSIFICAC	N. BÉ	QUANT. DESCRIPCIÓ	C. GESTO T. ADQUISICIÓ C. COST	COST ADQUI. D- ALTA	CENTRE UBICACIÓ	PLANTA ESPAI	V.B.C. DOT. AMORT	F.A. V.C.
300102	17989	PC Core 2 Duo E6750	GI COMPRA	1.042,85 28/08/2008	Edifici c. Narcís Giralt, 74		1.042,85 0	1.042,85 0
300102	17990	PC Core 2 Duo E6750	GI COMPRA	1.042,85 28/08/2008	Edifici c. Narcís Giralt, 74		1.042,85 0	1.042,85 0
300102	17991	PC Core 2 Duo E6750	GI COMPRA	1.042,85 28/08/2008	Edifici c. Narcís Giralt, 74		1.042,85 0	1.042,85 0
300102	17992	PC Core 2 Duo E6750	GI COMPRA	1.042,85 28/08/2008	Edifici c. Narcís Giralt, 74		1.042,85 0	1.042,85 0
300102	17993	PC Core 2 Duo E6750	GI COMPRA	1.042,85 28/08/2008	Edifici c. Narcís Giralt, 74		1.042,85 0	1.042,85 0
300102	17994	PC Core 2 Duo E6750	GI COMPRA	1.042,85 28/08/2008	Edifici c. Narcís Giralt, 74		1.042,85 0	1.042,85 0
300102	17995	PC Core 2 Duo E6750	GI COMPRA	1.042,85 28/08/2008	Edifici c. Narcís Giralt, 74		1.042,85 0	1.042,85 0
300102	17996	PC Core 2 Duo E6750	GI COMPRA	1.042,85 28/08/2008	Edifici c. Narcís Giralt, 74		1.042,85 0	1.042,85 0
300102	17997	PC Core 2 Duo E6750	GI COMPRA	1.042,85 28/08/2008	Edifici c. Narcís Giralt, 74		1.042,85 0	1.042,85 0
300102	17998	PC Core 2 Duo E6750	GI COMPRA	1.042,85 28/08/2008	Edifici c. Narcís Giralt, 74		1.042,85 0	1.042,85 0

AJUNTAMENT-AJUNTAMENT DE SABADELL

Data obtenció 19/02/2024 9:21
Pàg. 462

LLIBRE A LLIBRE A: BENS, DRETS I OBLIGACIONS DE L'ENT LOCAL

EPÍGRAF: I.2 SERVEI PÚBLIC

SUBEPÍGRAF: I.2.C MOBLES

CLASSIFICAC	N. BÉ	QUANT. DESCRIPCIÓ	C. GESTO T. ADQUISICIÓ C. COST	COST ADQUI. D- ALTA	CENTRE UBICACIÓ	PLANTA ESPAI	V.B.C. DOT. AMORT	F.A. V.C.
300102	17999		GI COMPRA	1.042,85	Edifici c. Narcís Giralt, 74		1.042,85	1.042,85
		PC Core 2 Duo E6750		28/08/2008			0	0
300102	18000		GI COMPRA	1.042,85	Edifici c. Narcís Giralt, 74		1.042,85	1.042,85
		PC Core 2 Duo E6750		28/08/2008			0	0
300102	18001		GI COMPRA	1.042,85	Edifici c. Narcís Giralt, 74		1.042,85	1.042,85
		PC Core 2 Duo E6750		28/08/2008			0	0
300102	18002		GI COMPRA	1.042,85	Edifici c. Narcís Giralt, 74		1.042,85	1.042,85
		PC Core 2 Duo E6750		28/08/2008			0	0
300102	18003		GI COMPRA	1.042,85	Edifici c. Narcís Giralt, 74		1.042,85	1.042,85
		PC Core 2 Duo E6750		28/08/2008			0	0
300102	18004		GI COMPRA	1.042,85	Edifici c. Narcís Giralt, 74		1.042,85	1.042,85
		PC Core 2 Duo E6750		28/08/2008			0	0
300102	18005		GI COMPRA	1.042,85	Edifici c. Narcís Giralt, 74		1.042,85	1.042,85
		PC Core 2 Duo E6750		28/08/2008			0	0
300102	18006		GI COMPRA	1.042,85	Edifici c. Narcís Giralt, 74		1.042,85	1.042,85
		PC Core 2 Duo E6750		28/08/2008			0	0
300102	18007		GI COMPRA	1.042,85	Edifici c. Narcís Giralt, 74		1.042,85	1.042,85
		PC Core 2 Duo E6750		28/08/2008			0	0
300102	18008		GI COMPRA	1.042,85	Edifici c. Narcís Giralt, 74		1.042,85	1.042,85
		PC Core 2 Duo E6750		28/08/2008			0	0

AJUNTAMENT-AJUNTAMENT DE SABADELL

Data obtenció 19/02/2024 9:21
Pàg. 463

LLIBRE A LLIBRE A: BENS, DRETS I OBLIGACIONS DE L'ENT LOCAL

EPÍGRAF: I.2 SERVEI PÚBLIC

SUBEPÍGRAF: I.2.C MOBLES

CLASSIFICAC	N. BÉ	QUANT. DESCRIPCIÓ	C. GESTO T. ADQUISICIÓ C. COST	COST ADQUI. D- ALTA	CENTRE UBICACIÓ	PLANTA ESPAI	V.B.C. DOT. AMORT	F.A. V.C.
300102	18009	PC Core 2 Duo E6750	GI COMPRA	1.042,85 28/08/2008	Edifici c. Narcís Giralt, 74		1.042,85 0	1.042,85 0
300102	18010	PC Core 2 Duo E6750	GI COMPRA	1.042,85 28/08/2008	Edifici c. Narcís Giralt, 74		1.042,85 0	1.042,85 0
300102	18011	PC Core 2 Duo E6750	GI COMPRA	1.042,85 28/08/2008	Edifici c. Narcís Giralt, 74		1.042,85 0	1.042,85 0
300102	18012	PC Core 2 Duo E6750	GI COMPRA	1.042,85 28/08/2008	Edifici c. Narcís Giralt, 74		1.042,85 0	1.042,85 0
300102	18013	PC Core 2 Duo E6750	GI COMPRA	1.042,85 28/08/2008	Edifici c. Narcís Giralt, 74		1.042,85 0	1.042,85 0
300102	18014	PC Core 2 Duo E6750	GI COMPRA	1.042,85 28/08/2008	Edifici c. Narcís Giralt, 74		1.042,85 0	1.042,85 0
300102	18015	PC Core 2 Duo E6750	GI COMPRA	1.042,85 28/08/2008	Edifici c. Narcís Giralt, 74		1.042,85 0	1.042,85 0
300102	18016	PC Core 2 Duo E6750	GI COMPRA	1.042,85 28/08/2008	Edifici c. Narcís Giralt, 74		1.042,85 0	1.042,85 0
300102	18017	PC Core 2 Duo E6750	GI COMPRA	1.042,85 28/08/2008	Edifici c. Narcís Giralt, 74		1.042,85 0	1.042,85 0
300102	18018	PC Core 2 Duo E6750	GI COMPRA	1.042,85 28/08/2008	Edifici c. Narcís Giralt, 74		1.042,85 0	1.042,85 0

AJUNTAMENT-AJUNTAMENT DE SABADELL

Data obtenció 19/02/2024 9:21
Pàg. 464

LLIBRE A LLIBRE A: BENS, DRETS I OBLIGACIONS DE L'ENT LOCAL

EPÍGRAF: I.2 SERVEI PÚBLIC

SUBEPÍGRAF: I.2.C MOBLES

CLASSIFICAC	N. BÉ	QUANT. DESCRIPCIÓ	C. GESTO T. ADQUISICIÓ C. COST	COST ADQUI. D- ALTA	CENTRE UBICACIÓ	PLANTA ESPAI	V.B.C. DOT. AMORT	F.A. V.C.
300102	18019		GI COMPRA	1.042,85	Edifici c. Narcís Giralt, 74		1.042,85	1.042,85
		PC Core 2 Duo E6750		28/08/2008			0	0
300102	18020		GI COMPRA	1.042,85	Edifici c. Narcís Giralt, 74		1.042,85	1.042,85
		PC Core 2 Duo E6750		28/08/2008			0	0
300102	18021		GI COMPRA	1.042,85	Edifici c. Narcís Giralt, 74		1.042,85	1.042,85
		PC Core 2 Duo E6750		28/08/2008			0	0
300102	18022		GI COMPRA	1.042,85	Edifici c. Narcís Giralt, 74		1.042,85	1.042,85
		PC Core 2 Duo E6750		28/08/2008			0	0
300102	18023		GI COMPRA	1.042,85	Edifici c. Narcís Giralt, 74		1.042,85	1.042,85
		PC Core 2 Duo E6750		28/08/2008			0	0
300102	18024		GI COMPRA	1.042,85	Edifici c. Narcís Giralt, 74		1.042,85	1.042,85
		PC Core 2 Duo E6750		28/08/2008			0	0
300102	18025		GI COMPRA	1.042,85	Edifici c. Narcís Giralt, 74		1.042,85	1.042,85
		PC Core 2 Duo E6750		28/08/2008			0	0
300102	18026		GI COMPRA	1.042,85	Edifici c. Narcís Giralt, 74		1.042,85	1.042,85
		PC Core 2 Duo E6750		28/08/2008			0	0
300102	18027		GI COMPRA	1.042,85	Edifici c. Narcís Giralt, 74		1.042,85	1.042,85
		PC Core 2 Duo E6750		28/08/2008			0	0
300102	18028		GI COMPRA	1.042,85	Edifici c. Narcís Giralt, 74		1.042,85	1.042,85
		PC Core 2 Duo E6750		28/08/2008			0	0

AJUNTAMENT-AJUNTAMENT DE SABADELL

Data obtenció 19/02/2024 9:21
Pàg. 465

LLIBRE A LLIBRE A: BENS, DRETS I OBLIGACIONS DE L'ENT LOCAL

EPÍGRAF: I.2 SERVEI PÚBLIC

SUBEPÍGRAF: I.2.C MOBLES

CLASSIFICAC N. BÉ	QUANT. DESCRIPCIÓ	C. GESTO T. ADQUISICIÓ C. COST	COST ADQUI. D- ALTA	CENTRE UBICACIÓ	PLANTA ESPAI	V.B.C. DOT. AMORT	F.A. V.C.
300102	18029	GI COMPRA	1.042,85	Edifici c. Narcís Giralt, 74		1.042,85	1.042,85
	PC Core 2 Duo E6750		28/08/2008			0	0
300102	18030	GI COMPRA	1.042,85	Edifici c. Narcís Giralt, 74		1.042,85	1.042,85
	PC Core 2 Duo E6750		28/08/2008			0	0
300102	18031	GI COMPRA	1.042,85	Edifici c. Narcís Giralt, 74		1.042,85	1.042,85
	PC Core 2 Duo E6750		28/08/2008			0	0
300102	18032	GI COMPRA	1.042,85	Edifici c. Narcís Giralt, 74		1.042,85	1.042,85
	PC Core 2 Duo E6750		28/08/2008			0	0
300102	18033	GI COMPRA	1.042,85	Edifici c. Narcís Giralt, 74		1.042,85	1.042,85
	PC Core 2 Duo E6750		28/08/2008			0	0
300102	18034	GI COMPRA	1.042,85	Edifici c. Narcís Giralt, 74		1.042,85	1.042,85
	PC Core 2 Duo E6750		28/08/2008			0	0
300102	18035	GI COMPRA	1.042,85	Edifici c. Narcís Giralt, 74		1.042,85	1.042,85
	PC Core 2 Duo E6750		28/08/2008			0	0
300102	18036	GI COMPRA	1.042,85	Edifici c. Narcís Giralt, 74		1.042,85	1.042,85
	PC Core 2 Duo E6750		28/08/2008			0	0
300102	18037	GI COMPRA	1.042,85	Edifici c. Narcís Giralt, 74		1.042,85	1.042,85
	PC Core 2 Duo E6750		28/08/2008			0	0
300102	18038	GI COMPRA	1.042,85	Edifici c. Narcís Giralt, 74		1.042,85	1.042,85
	PC Core 2 Duo E6750		28/08/2008			0	0

AJUNTAMENT-AJUNTAMENT DE SABADELL

Data obtenció 19/02/2024 9:21
Pàg. 466

LLIBRE A LLIBRE A: BENS, DRETS I OBLIGACIONS DE L'ENT LOCAL

EPÍGRAF: I.2 SERVEI PÚBLIC

SUBEPÍGRAF: I.2.C MOBLES

CLASSIFICAC N. BÉ	QUANT. DESCRIPCIÓ	C. GESTO T. ADQUISICIÓ C. COST	COST ADQUI. D- ALTA	CENTRE UBICACIÓ	PLANTA ESPAI	V.B.C. DOT. AMORT	F.A. V.C.
300102	18039	GI COMPRA	1.042,85	Edifici c. Narcís Giralt, 74		1.042,85	1.042,85
	PC Core 2 Duo E6750		28/08/2008			0	0
300102	18040	GI COMPRA	1.042,85	Edifici c. Narcís Giralt, 74		1.042,85	1.042,85
	PC Core 2 Duo E6750		28/08/2008			0	0
300102	18041	GI COMPRA	1.042,85	Edifici c. Narcís Giralt, 74		1.042,85	1.042,85
	PC Core 2 Duo E6750		28/08/2008			0	0
300102	18042	GI COMPRA	1.042,85	Edifici c. Narcís Giralt, 74		1.042,85	1.042,85
	PC Core 2 Duo E6750		28/08/2008			0	0
300102	18043	GI COMPRA	1.042,85	Edifici c. Narcís Giralt, 74		1.042,85	1.042,85
	PC Core 2 Duo E6750		28/08/2008			0	0
300102	18044	GI COMPRA	1.042,85	Edifici c. Narcís Giralt, 74		1.042,85	1.042,85
	PC Core 2 Duo E6750		28/08/2008			0	0
300102	18045	GI COMPRA	1.042,85	Edifici c. Narcís Giralt, 74		1.042,85	1.042,85
	PC Core 2 Duo E6750		28/08/2008			0	0
300102	18046	GI COMPRA	1.042,85	Edifici c. Narcís Giralt, 74		1.042,85	1.042,85
	PC Core 2 Duo E6750		28/08/2008			0	0
300102	18047	GI COMPRA	1.042,85	Edifici c. Narcís Giralt, 74		1.042,85	1.042,85
	PC Core 2 Duo E6750		28/08/2008			0	0
300102	18048	GI COMPRA	1.042,85	Edifici c. Narcís Giralt, 74		1.042,85	1.042,85
	PC Core 2 Duo E6750		28/08/2008			0	0

AJUNTAMENT-AJUNTAMENT DE SABADELL

Data obtenció 19/02/2024 9:21
Pàg. 467

LLIBRE A LLIBRE A: BENS, DRETS I OBLIGACIONS DE L'ENT LOCAL

EPÍGRAF: I.2 SERVEI PÚBLIC

SUBEPÍGRAF: I.2.C MOBLES

CLASSIFICAC	N. BÉ	QUANT. DESCRIPCIÓ	C. GESTO T. ADQUISICIÓ C. COST	COST ADQUI. D- ALTA	CENTRE UBICACIÓ	PLANTA ESPAI	V.B.C. DOT. AMORT	F.A. V.C.
300102	18049	PC Core 2 Duo E6750	GI COMPRA	1.042,85 28/08/2008	Edifici c. Narcís Giralt, 74		1.042,85 0	1.042,85 0
300102	18050	PC Core 2 Duo E6750	GI COMPRA	1.042,85 28/08/2008	Edifici c. Narcís Giralt, 74		1.042,85 0	1.042,85 0
300102	18051	PC Core 2 Duo E6750	GI COMPRA	1.042,85 28/08/2008	Edifici c. Narcís Giralt, 74		1.042,85 0	1.042,85 0
300102	18052	PC Core 2 Duo E6750	GI COMPRA	1.042,85 28/08/2008	Edifici c. Narcís Giralt, 74		1.042,85 0	1.042,85 0
300102	18053	PC Core 2 Duo E6750	GI COMPRA	1.042,85 28/08/2008	Edifici c. Narcís Giralt, 74		1.042,85 0	1.042,85 0
300102	18054	PC Core 2 Duo E6750	GI COMPRA	1.042,85 28/08/2008	Edifici c. Narcís Giralt, 74		1.042,85 0	1.042,85 0
300102	18055	PC Core 2 Duo E6750	GI COMPRA	1.042,85 28/08/2008	Edifici c. Narcís Giralt, 74		1.042,85 0	1.042,85 0
300102	18056	PC Core 2 Duo E6750	GI COMPRA	1.042,85 28/08/2008	Edifici c. Narcís Giralt, 74		1.042,85 0	1.042,85 0
300102	18057	PC Core 2 Duo E6750	GI COMPRA	1.042,85 28/08/2008	Edifici c. Narcís Giralt, 74		1.042,85 0	1.042,85 0
300102	18058	PC Core 2 Duo E6750	GI COMPRA	1.042,85 28/08/2008	Edifici c. Narcís Giralt, 74		1.042,85 0	1.042,85 0

AJUNTAMENT-AJUNTAMENT DE SABADELL

Data obtenció 19/02/2024 9:21
Pàg. 468

LLIBRE A LLIBRE A: BENS, DRETS I OBLIGACIONS DE L'ENT LOCAL

EPÍGRAF: I.2 SERVEI PÚBLIC

SUBEPÍGRAF: I.2.C MOBLES

CLASSIFICAC	N. BÉ	QUANT. DESCRIPCIÓ	C. GESTO T. ADQUISICIÓ C. COST	COST ADQUI. D- ALTA	CENTRE UBICACIÓ	PLANTA ESPAI	V.B.C. DOT. AMORT	F.A. V.C.
300102	18059	PC Core 2 Duo E6750	GI COMPRA	1.042,85 28/08/2008	Edifici c. Narcís Giralt, 74		1.042,85 0	1.042,85 0
300102	18060	PC Core 2 Duo E6750	GI COMPRA	1.042,85 28/08/2008	Edifici c. Narcís Giralt, 74		1.042,85 0	1.042,85 0
300102	18061	PC Core 2 Duo E6750	GI COMPRA	1.042,85 28/08/2008	Edifici c. Narcís Giralt, 74		1.042,85 0	1.042,85 0
300102	18062	PC Core 2 Duo E6750	GI COMPRA	1.042,85 28/08/2008	Edifici c. Narcís Giralt, 74		1.042,85 0	1.042,85 0
300102	18063	PC Core 2 Duo E6750	GI COMPRA	1.042,85 28/08/2008	Edifici c. Narcís Giralt, 74		1.042,85 0	1.042,85 0
300102	18064	PC Core 2 Duo E6750	GI COMPRA	1.042,85 28/08/2008	Edifici c. Narcís Giralt, 74		1.042,85 0	1.042,85 0
300102	18065	PC Core 2 Duo E6750	GI COMPRA	1.042,85 28/08/2008	Edifici c. Narcís Giralt, 74		1.042,85 0	1.042,85 0
300102	18066	PC Core 2 Duo E6750	GI COMPRA	1.042,85 28/08/2008	Edifici c. Narcís Giralt, 74		1.042,85 0	1.042,85 0
300102	18067	PC Core 2 Duo E6750	GI COMPRA	1.042,85 28/08/2008	Edifici c. Narcís Giralt, 74		1.042,85 0	1.042,85 0
300102	18068	PC Core 2 Duo E6750	GI COMPRA	1.042,85 28/08/2008	Edifici c. Narcís Giralt, 74		1.042,85 0	1.042,85 0

AJUNTAMENT-AJUNTAMENT DE SABADELL

Data obtenció 19/02/2024 9:21
Pàg. 469

LLIBRE A LLIBRE A: BENS, DRETS I OBLIGACIONS DE L'ENT LOCAL

EPÍGRAF: I.2 SERVEI PÚBLIC

SUBEPÍGRAF: I.2.C MOBLES

CLASSIFICAC	N. BÉ	QUANT. DESCRIPCIÓ	C. GESTO T. ADQUISICIÓ C. COST	COST ADQUI. D- ALTA	CENTRE UBICACIÓ	PLANTA ESPAI	V.B.C. DOT. AMORT	F.A. V.C.
300102	18069	PC Core 2 Duo E6750	GI COMPRA	1.042,85 28/08/2008	Edifici c. Narcís Giralt, 74		1.042,85 0	1.042,85 0
300102	18070	PC Core 2 Duo E6750	GI COMPRA	1.042,85 28/08/2008	Edifici c. Narcís Giralt, 74		1.042,85 0	1.042,85 0
300102	18071	PC Core 2 Duo E6750	GI COMPRA	1.042,85 28/08/2008	Edifici c. Narcís Giralt, 74		1.042,85 0	1.042,85 0
300102	18072	PC Core 2 Duo E6750	GI COMPRA	1.042,85 28/08/2008	Edifici c. Narcís Giralt, 74		1.042,85 0	1.042,85 0
300102	18073	PC Core 2 Duo E6750	GI COMPRA	1.042,85 28/08/2008	Edifici c. Narcís Giralt, 74		1.042,85 0	1.042,85 0
300102	18074	PC Core 2 Duo E6750	GI COMPRA	1.042,85 28/08/2008	Edifici c. Narcís Giralt, 74		1.042,85 0	1.042,85 0
300102	18075	PC Core 2 Duo E6750	GI COMPRA	1.042,85 28/08/2008	Edifici c. Narcís Giralt, 74		1.042,85 0	1.042,85 0
300102	18076	PC Core 2 Duo E6750	GI COMPRA	1.042,85 28/08/2008	Edifici c. Narcís Giralt, 74		1.042,85 0	1.042,85 0
300102	18077	PC Core 2 Duo E6750	GI COMPRA	1.042,85 28/08/2008	Edifici c. Narcís Giralt, 74		1.042,85 0	1.042,85 0
300102	18078	PC Core 2 Duo E6750	GI COMPRA	1.042,85 28/08/2008	Edifici c. Narcís Giralt, 74		1.042,85 0	1.042,85 0

AJUNTAMENT-AJUNTAMENT DE SABADELL

Data obtenció 19/02/2024 9:21
Pàg. 470

LLIBRE A LLIBRE A: BENS, DRETS I OBLIGACIONS DE L'ENT LOCAL

EPÍGRAF: I.2 SERVEI PÚBLIC

SUBEPÍGRAF: I.2.C MOBLES

CLASSIFICAC	N. BÉ	QUANT. DESCRIPCIÓ	C. GESTO T. ADQUISICIÓ C. COST	COST ADQUI. D- ALTA	CENTRE UBICACIÓ	PLANTA ESPAI	V.B.C. DOT. AMORT	F.A. V.C.
300102	18079		GI COMPRA	1.042,85	Edifici c. Narcís Giralt, 74		1.042,85	1.042,85
		PC Core 2 Duo E6750		28/08/2008			0	0
300102	18080		GI COMPRA	1.042,85	Edifici c. Narcís Giralt, 74		1.042,85	1.042,85
		PC Core 2 Duo E6750		28/08/2008			0	0
300102	18081		GI COMPRA	1.042,85	Edifici c. Narcís Giralt, 74		1.042,85	1.042,85
		PC Core 2 Duo E6750		28/08/2008			0	0
300102	18082		GI COMPRA	1.042,85	Edifici c. Narcís Giralt, 74		1.042,85	1.042,85
		PC Core 2 Duo E6750		28/08/2008			0	0
300102	18083		GI COMPRA	1.042,85	Edifici c. Narcís Giralt, 74		1.042,85	1.042,85
		PC Core 2 Duo E6750		28/08/2008			0	0
300102	18084		GI COMPRA	1.042,85	Edifici c. Narcís Giralt, 74		1.042,85	1.042,85
		PC Core 2 Duo E6750		28/08/2008			0	0
300102	18085		GI COMPRA	1.042,85	Edifici c. Narcís Giralt, 74		1.042,85	1.042,85
		PC Core 2 Duo E6750		28/08/2008			0	0
300102	18086		GI COMPRA	1.042,85	Edifici c. Narcís Giralt, 74		1.042,85	1.042,85
		PC Core 2 Duo E6750		28/08/2008			0	0
300102	18087		GI COMPRA	1.042,85	Edifici c. Narcís Giralt, 74		1.042,85	1.042,85
		PC Core 2 Duo E6750		28/08/2008			0	0
300102	18088		GI COMPRA	1.042,85	Edifici c. Narcís Giralt, 74		1.042,85	1.042,85
		PC Core 2 Duo E6750		28/08/2008			0	0

AJUNTAMENT-AJUNTAMENT DE SABADELL

Data obtenció 19/02/2024 9:21
Pàg. 471

LLIBRE A LLIBRE A: BENS, DRETS I OBLIGACIONS DE L'ENT LOCAL

EPÍGRAF: I.2 SERVEI PÚBLIC

SUBEPÍGRAF: I.2.C MOBLES

CLASSIFICAC	N. BÉ	QUANT. DESCRIPCIÓ	C. GESTO C. COST	T. ADQUISICIÓ	COST ADQUI. D- ALTA	CENTRE UBICACIÓ	PLANTA ESPAI	V.B.C. DOT. AMORT	F.A. V.C.
300102	18089		GI COMPRA		1.042,85	Edifici c. Narcís Giralt, 74		1.042,85	1.042,85
		PC Core 2 Duo E6750			28/08/2008			0	0
300102	18090		GI COMPRA		1.042,85	Edifici c. Narcís Giralt, 74		1.042,85	1.042,85
		PC Core 2 Duo E6750			28/08/2008			0	0
300102	18091		GI COMPRA		1.042,85	Edifici c. Narcís Giralt, 74		1.042,85	1.042,85
		PC Core 2 Duo E6750			28/08/2008			0	0
300102	18092		GI COMPRA		1.042,85	Edifici c. Narcís Giralt, 74		1.042,85	1.042,85
		PC Core 2 Duo E6750			28/08/2008			0	0
300102	18093		GI COMPRA		1.042,85	Edifici c. Narcís Giralt, 74		1.042,85	1.042,85
		PC Core 2 Duo E6750			28/08/2008			0	0
300102	18094		GI COMPRA		1.042,85	Edifici c. Narcís Giralt, 74		1.042,85	1.042,85
		PC Core 2 Duo E6750			28/08/2008			0	0
300102	18095		GI COMPRA		1.042,85	Edifici c. Narcís Giralt, 74		1.042,85	1.042,85
		PC Core 2 Duo E6750			28/08/2008			0	0
300102	18096		GI COMPRA		1.042,85	Edifici c. Narcís Giralt, 74		1.042,85	1.042,85
		PC Core 2 Duo E6750			28/08/2008			0	0
300102	18097		GI COMPRA		1.042,85	Edifici c. Narcís Giralt, 74		1.042,85	1.042,85
		PC Core 2 Duo E6750			28/08/2008			0	0
300102	18098		GI COMPRA		1.042,85	Edifici c. Narcís Giralt, 74		1.042,85	1.042,85
		PC Core 2 Duo E6750			28/08/2008			0	0

AJUNTAMENT-AJUNTAMENT DE SABADELL

Data obtenció 19/02/2024 9:21
Pàg. 472

LLIBRE A LLIBRE A: BENS, DRETS I OBLIGACIONS DE L'ENT LOCAL

EPÍGRAF: I.2 SERVEI PÚBLIC

SUBEPÍGRAF: I.2.C MOBLES

CLASSIFICAC	N. BÉ	QUANT. DESCRIPCIÓ	C. GESTO T. ADQUISICIÓ C. COST	COST ADQUI. D- ALTA	CENTRE UBICACIÓ	PLANTA ESPAI	V.B.C. DOT. AMORT	F.A. V.C.
300102	18099	PC Core 2 Duo E6750	GI COMPRA	1.042,85 28/08/2008	Edifici c. Narcís Giralt, 74		1.042,85 0	1.042,85 0
300102	18100	PC Core 2 Duo E6750	GI COMPRA	1.042,85 28/08/2008	Edifici c. Narcís Giralt, 74		1.042,85 0	1.042,85 0
300102	18101	PC Core 2 Duo E6750	GI COMPRA	1.042,85 28/08/2008	Edifici c. Narcís Giralt, 74		1.042,85 0	1.042,85 0
300102	18102	PC Core 2 Duo E6750	GI COMPRA	1.042,85 28/08/2008	Edifici c. Narcís Giralt, 74		1.042,85 0	1.042,85 0
300102	18103	PC Core 2 Duo E6750	GI COMPRA	1.042,85 28/08/2008	Edifici c. Narcís Giralt, 74		1.042,85 0	1.042,85 0
300102	18104	PC Core 2 Duo E6750	GI COMPRA	1.042,85 28/08/2008	Edifici c. Narcís Giralt, 74		1.042,85 0	1.042,85 0
300102	18105	PC Core 2 Duo E6750	GI COMPRA	1.042,85 28/08/2008	Edifici c. Narcís Giralt, 74		1.042,85 0	1.042,85 0
300102	18106	PC Core 2 Duo E6750	GI COMPRA	1.042,85 28/08/2008	Edifici c. Narcís Giralt, 74		1.042,85 0	1.042,85 0
300102	18107	PC Core 2 Duo E6750	GI COMPRA	1.042,85 28/08/2008	Edifici c. Narcís Giralt, 74		1.042,85 0	1.042,85 0
300102	18108	PC Core 2 Duo E6750	GI COMPRA	1.042,85 28/08/2008	Edifici c. Narcís Giralt, 74		1.042,85 0	1.042,85 0

AJUNTAMENT-AJUNTAMENT DE SABADELL

Data obtenció 19/02/2024 9:21
Pàg. 473

LLIBRE A LLIBRE A: BENS, DRETS I OBLIGACIONS DE L'ENT LOCAL

EPÍGRAF: I.2 SERVEI PÚBLIC

SUBEPÍGRAF: I.2.C MOBLES

CLASSIFICAC	N. BÉ	QUANT. DESCRIPCIÓ	C. GESTO T. ADQUISICIÓ C. COST	COST ADQUI. D- ALTA	CENTRE UBICACIÓ	PLANTA ESPAI	V.B.C. DOT. AMORT	F.A. V.C.
300102	18109	PC Core 2 Duo E6750	GI COMPRA	1.042,85 28/08/2008	Edifici c. Narcís Giralt, 74		1.042,85 0	1.042,85 0
300102	18110	PC Core 2 Duo E6750	GI COMPRA	1.042,85 28/08/2008	Edifici c. Narcís Giralt, 74		1.042,85 0	1.042,85 0
300102	18111	PC Core 2 Duo E6750	GI COMPRA	1.042,85 28/08/2008	Edifici c. Narcís Giralt, 74		1.042,85 0	1.042,85 0
300102	18112	PC Core 2 Duo E6750	GI COMPRA	1.042,85 28/08/2008	Edifici c. Narcís Giralt, 74		1.042,85 0	1.042,85 0
300102	18113	PC Core 2 Duo E6750	GI COMPRA	1.042,85 28/08/2008	Edifici c. Narcís Giralt, 74		1.042,85 0	1.042,85 0
300102	18114	PC Core 2 Duo E6750	GI COMPRA	1.042,85 28/08/2008	Edifici c. Narcís Giralt, 74		1.042,85 0	1.042,85 0
300102	18115	PC Core 2 Duo E6750	GI COMPRA	1.042,85 28/08/2008	Edifici c. Narcís Giralt, 74		1.042,85 0	1.042,85 0
300102	18116	PC Core 2 Duo E6750	GI COMPRA	1.042,85 28/08/2008	Edifici c. Narcís Giralt, 74		1.042,85 0	1.042,85 0
300102	18117	PC Core 2 Duo E6750	GI COMPRA	1.042,85 28/08/2008	Edifici c. Narcís Giralt, 74		1.042,85 0	1.042,85 0
300102	18118	PC Core 2 Duo E6750	GI COMPRA	1.042,85 28/08/2008	Edifici c. Narcís Giralt, 74		1.042,85 0	1.042,85 0

AJUNTAMENT-AJUNTAMENT DE SABADELL

Data obtenció 19/02/2024 9:21
Pàg. 474

LLIBRE A LLIBRE A: BENS, DRETS I OBLIGACIONS DE L'ENT LOCAL

EPÍGRAF: I.2 SERVEI PÚBLIC

SUBEPÍGRAF: I.2.C MOBLES

CLASSIFICAC N. BÉ	QUANT. DESCRIPCIÓ	C. GESTO T. ADQUISICIÓ C. COST	COST ADQUI. D- ALTA	CENTRE UBICACIÓ	PLANTA ESPAI	V.B.C. DOT. AMORT	F.A. V.C.
300102	18119	GI COMPRA	1.042,85	Edifici c. Narcís Giralt, 74		1.042,85	1.042,85
	PC Core 2 Duo E6750		28/08/2008			0	0
300102	18120	GI COMPRA	1.042,85	Edifici c. Narcís Giralt, 74		1.042,85	1.042,85
	PC Core 2 Duo E6750		28/08/2008			0	0
300102	18121	GI COMPRA	1.042,85	Edifici c. Narcís Giralt, 74		1.042,85	1.042,85
	PC Core 2 Duo E6750		28/08/2008			0	0
300102	18122	GI COMPRA	1.042,85	Edifici c. Narcís Giralt, 74		1.042,85	1.042,85
	PC Core 2 Duo E6750		28/08/2008			0	0
300102	18123	GI COMPRA	1.042,85	Edifici c. Narcís Giralt, 74		1.042,85	1.042,85
	PC Core 2 Duo E6750		28/08/2008			0	0
300102	18124	GI COMPRA	1.042,85	Edifici c. Narcís Giralt, 74		1.042,85	1.042,85
	PC Core 2 Duo E6750		28/08/2008			0	0
300102	18125	GI COMPRA	1.042,85	Edifici c. Narcís Giralt, 74		1.042,85	1.042,85
	PC Core 2 Duo E6750		28/08/2008			0	0
300102	18126	GI COMPRA	1.042,85	Edifici c. Narcís Giralt, 74		1.042,85	1.042,85
	PC Core 2 Duo E6750		28/08/2008			0	0
300102	18127	GI COMPRA	1.040,05	Edifici c. Narcís Giralt, 74		1.040,05	1.040,05
	PC Core 2 Duo E6750		28/08/2008			0	0
300102	18128	GI COMPRA	1.042,84	Edifici c. Narcís Giralt, 74		1.042,84	1.042,84
	PC Core 2 Duo E6750		22/12/2008			0	0

AJUNTAMENT-AJUNTAMENT DE SABADELL

Data obtenció 19/02/2024 9:21
Pàg. 475

LLIBRE A LLIBRE A: BENS, DRETS I OBLIGACIONS DE L'ENT LOCAL

EPÍGRAF: I.2 SERVEI PÚBLIC

SUBEPÍGRAF: I.2.C MOBLES

CLASSIFICAC	N. BÉ	QUANT. DESCRIPCIÓ	C. GESTO T. ADQUISICIÓ C. COST	COST ADQUI. D- ALTA	CENTRE UBICACIÓ	PLANTA ESPAI	V.B.C. DOT. AMORT	F.A. V.C.
300102	18129	PC Core 2 Duo E6750	GI COMPRA	1.042,84 04/09/2008	Edifici c. Narcís Giralt, 74		1.042,84 0	1.042,84 0
300102	18130	PC Core 2 Duo E6750	GI COMPRA	1.042,84 04/09/2008	Edifici c. Narcís Giralt, 74		1.042,84 0	1.042,84 0
300102	18131	PC Core 2 Duo E6750	GI COMPRA	1.042,84 04/09/2008	Edifici c. Narcís Giralt, 74		1.042,84 0	1.042,84 0
300102	18132	PC Core 2 Duo E6750	GI COMPRA	1.042,84 04/09/2008	Edifici c. Narcís Giralt, 74		1.042,84 0	1.042,84 0
300102	18133	PC Core 2 Duo E6750	GI COMPRA	1.042,84 04/09/2008	Edifici c. Narcís Giralt, 74		1.042,84 0	1.042,84 0
300102	18134	PC Core 2 Duo E6750	GI COMPRA	1.042,84 04/09/2008	Edifici c. Narcís Giralt, 74		1.042,84 0	1.042,84 0
300102	18135	PC Core 2 Duo E6750	GI COMPRA	1.042,84 04/09/2008	Edifici c. Narcís Giralt, 74		1.042,84 0	1.042,84 0
330101	18147	1 MIRALL LAMINAT	CT COMPRA	2.563,60 15/09/2008	Mercat de Sant Joan - pl. de Sant Joan, 1A		2.563,60 0	2.563,60 0
330301	18148	TRITURADOR	CT COMPRA	340,34 17/11/2008	Mercat de Sant Joan - pl. de Sant Joan, 1A		340,34 0	340,34 0
330101	18149	1	CT COMPRA	1.983,60	Mercat de Sant Joan - pl. de Sant Joan, 1A		1.983,60	1.983,60

AJUNTAMENT-AJUNTAMENT DE SABADELL

Data obtenció 19/02/2024 9:21
Pàg. 476

LLIBRE A LLIBRE A: BENS, DRETS I OBLIGACIONS DE L'ENT LOCAL

EPÍGRAF: I.2 SERVEI PÚBLIC

SUBEPÍGRAF: I.2.C MOBLES

CLASSIFICAC N. BÉ	QUANT.	C. GESTO T. ADQUISICIÓ	COST ADQUI.	CENTRE	PLANTA	V.B.C.	F.A.
	DESCRIPCIÓ	C. COST	D- ALTA	UBICACIÓ	ESPAI	DOT. AMORT	V.C.
	ARMARI TANCAT DE CUINA		17/11/2008			0	0
330102	18158 6	TE COMPRA	3.128,52	Casa Consistorial - pl. Sant Roc, 1		3.128,52	3.128,52
	JARDINERES		18/09/2008			0	0
330101	18165 1	ED COMPRA	1.621,92	Centre de Formació d'adults La Creu de Barberà		1.621,92	1.621,92
	Taulell recepció atenció públic Consegeria CFA Creu de Barbe		22/09/2008			0	0
330101	18166 1	ES COMPRA	438,48	Poliesportiu Sabadell Sud - c. Pardo Bazan, 17		438,48	438,48
	TAQUILLA		23/09/2008			0	0
330102	18167 2	ES COMPRA	256,36	Poliesportiu Sabadell Sud - c. Pardo Bazan, 17		256,36	256,36
	JARDINERA		23/09/2008			0	0
330102	18168 8	ES COMPRA	1.787,18	Poliesportiu Sabadell Sud - c. Pardo Bazan, 17		1.787,18	1.787,18
	PAPERERA		23/09/2008			0	0
330102	18169 3	ES COMPRA	339,81	Poliesportiu Sabadell Sud - c. Pardo Bazan, 17		339,81	339,81
	PAPERERA		23/09/2008			0	0
330102	18172 4	TE COMPRA	1.113,60	INFRAESTRUCTURA PUBLICA DISTRICTE 6		1.113,60	1.113,60
	Banc Neobarcano		08/10/2008			0	0
330102	18173 4	TE COMPRA	909,44	Viver municipal - c. Prat de la Riba, 115		909,44	909,44
	CADIRES		08/10/2008			0	0

AJUNTAMENT-AJUNTAMENT DE SABADELL

Data obtenció 19/02/2024 9:21
Pàg. 477

LLIBRE A LLIBRE A: BENS, DRETS I OBLIGACIONS DE L'ENT LOCAL

EPÍGRAF: I.2 SERVEI PÚBLIC

SUBEPÍGRAF: I.2.C MOBLES

CLASSIFICAC N. BÉ	QUANT.	C. GESTO T. ADQUISICIÓ	COST ADQUI.	CENTRE	PLANTA	V.B.C.	F.A.
	DESCRIPCIÓ	C. COST	D- ALTA	UBICACIÓ	ESPAI	DOT. AMORT	V.C.
330101	18177	1	CU CONSTRUCCIÓ REALITZADA PER CONTRACTE AMB TERCERS	4.941,60	Museu d'història	4.941,60	4.941,60
	Mostrador en ferro convinant amb fusta i xapa Museu Història		25/09/2008	Edifici Museu d'història		0	0
320105	18178		CU CONSTRUCCIÓ REALITZADA PER CONTRACTE AMB TERCERS	726,04	Museu d'història	726,04	726,04
	Monitor TFT de vigilància Museu d'Història		25/09/2008	Edifici Museu d'història		0	0
300106	18180		GI COMPRA	1.116,78	Edifici c. Narcís Giralt, 74	1.116,78	1.116,78
	scàner		26/09/2008			0	0
300106	18181		GI COMPRA	372,56	Edifici c. Narcís Giralt, 74	372,56	372,56
	PDA		26/09/2008			0	0
300106	18182		GI COMPRA	372,56	Edifici c. Narcís Giralt, 74	372,56	372,56
	PDA		26/09/2008			0	0
300106	18183		GI COMPRA	372,56	Edifici c. Narcís Giralt, 74	372,56	372,56
	PDA		26/09/2008			0	0
300106	18184		GI COMPRA	372,56	Edifici c. Narcís Giralt, 74	372,56	372,56
	PDA		26/09/2008			0	0
300106	18185		GI COMPRA	372,56	Edifici c. Narcís Giralt, 74	372,56	372,56
	PDA		26/09/2008			0	0
300106	18186		GI COMPRA	372,56	Edifici c. Narcís Giralt, 74	372,56	372,56

AJUNTAMENT-AJUNTAMENT DE SABADELL

Data obtenció 19/02/2024 9:21
Pàg. 478

LLIBRE A LLIBRE A: BENS, DRETS I OBLIGACIONS DE L'ENT LOCAL

EPÍGRAF: I.2 SERVEI PÚBLIC

SUBEPÍGRAF: I.2.C MOBLES

CLASSIFICAC N. BÉ	QUANT. DESCRIPCIÓ	C. GESTO T. ADQUISICIÓ C. COST	COST ADQUI. D- ALTA	CENTRE UBICACIÓ	PLANTA ESPAI	V.B.C. DOT. AMORT	F.A. V.C.
	PDA		26/09/2008			0	0
300106 18187		GI COMPRA	372,56	Edifici c. Narcís Giralt, 74		372,56	372,56
	PDA		26/09/2008			0	0
300106 18188		GI COMPRA	372,56	Edifici c. Narcís Giralt, 74		372,56	372,56
	PDA		26/09/2008			0	0
300106 18189		GI COMPRA	372,56	Edifici c. Narcís Giralt, 74		372,56	372,56
	PDA		26/09/2008			0	0
300106 18190		GI COMPRA	372,56	Edifici c. Narcís Giralt, 74		372,56	372,56
	PDA		26/09/2008			0	0
300106 18191		GI COMPRA	372,56	Edifici c. Narcís Giralt, 74		372,56	372,56
	PDA		26/09/2008			0	0
300106 18192		GI COMPRA	372,56	Edifici c. Narcís Giralt, 74		372,56	372,56
	PDA		26/09/2008			0	0
300106 18193		GI COMPRA	372,56	Edifici c. Narcís Giralt, 74		372,56	372,56
	PDA		26/09/2008			0	0
300106 18194		GI COMPRA	372,56	Edifici c. Narcís Giralt, 74		372,56	372,56
	PDA		26/09/2008			0	0
300106 18195		GI COMPRA	372,56	Edifici c. Narcís Giralt, 74		372,56	372,56
	PDA		26/09/2008			0	0
300106 18196		GI COMPRA	372,56	Edifici c. Narcís Giralt, 74		372,56	372,56

AJUNTAMENT-AJUNTAMENT DE SABADELL

Data obtenció 19/02/2024 9:21
Pàg. 479

LLIBRE A LLIBRE A: BENS, DRETS I OBLIGACIONS DE L'ENT LOCAL

EPÍGRAF: I.2 SERVEI PÚBLIC

SUBEPÍGRAF: I.2.C MOBLES

CLASSIFICAC N. BÉ	QUANT. DESCRIPCIÓ	C. GESTO T. ADQUISICIÓ C. COST	COST ADQUI. D- ALTA	CENTRE UBICACIÓ	PLANTA ESPAI	V.B.C. DOT. AMORT	F.A. V.C.
	PDA		26/09/2008			0	0
300106 18197		GI COMPRA	372,56	Edifici c. Narcís Giralt, 74		372,56	372,56
	PDA		26/09/2008			0	0
300106 18198		GI COMPRA	372,56	Edifici c. Narcís Giralt, 74		372,56	372,56
	PDA		26/09/2008			0	0
300106 18199		GI COMPRA	372,56	Edifici c. Narcís Giralt, 74		372,56	372,56
	PDA		26/09/2008			0	0
300106 18200		GI COMPRA	372,56	Edifici c. Narcís Giralt, 74		372,56	372,56
	PDA		26/09/2008			0	0
300106 18201		GI COMPRA	372,56	Edifici c. Narcís Giralt, 74		372,56	372,56
	PDA		26/09/2008			0	0
300106 18202		GI COMPRA	372,56	Edifici c. Narcís Giralt, 74		372,56	372,56
	PDA		26/09/2008			0	0
300106 18203		GI COMPRA	372,56	Edifici c. Narcís Giralt, 74		372,56	372,56
	PDA		26/09/2008			0	0
300106 18204		GI COMPRA	372,56	Edifici c. Narcís Giralt, 74		372,56	372,56
	PDA		26/09/2008			0	0
300106 18205		GI COMPRA	372,56	Edifici c. Narcís Giralt, 74		372,56	372,56
	PDA		26/09/2008			0	0
300106 18206		GI COMPRA	372,56	Edifici c. Narcís Giralt, 74		372,56	372,56

AJUNTAMENT-AJUNTAMENT DE SABADELL

Data obtenció 19/02/2024 9:21
Pàg. 480

LLIBRE A LLIBRE A: BENS, DRETS I OBLIGACIONS DE L'ENT LOCAL

EPÍGRAF: I.2 SERVEI PÚBLIC

SUBEPÍGRAF: I.2.C MOBLES

CLASSIFICAC N. BÉ	QUANT. DESCRIPCIÓ	C. GESTO T. ADQUISICIÓ C. COST	COST ADQUI. D- ALTA	CENTRE UBICACIÓ	PLANTA ESPAI	V.B.C. DOT. AMORT	F.A. V.C.
	PDA		26/09/2008			0	0
300106 18207		GI COMPRA	372,56	Edifici c. Narcís Giralt, 74		372,56	372,56
	PDA		26/09/2008			0	0
300106 18208		GI COMPRA	372,56	Edifici c. Narcís Giralt, 74		372,56	372,56
	PDA		26/09/2008			0	0
300106 18209		GI COMPRA	372,56	Edifici c. Narcís Giralt, 74		372,56	372,56
	PDA		26/09/2008			0	0
300106 18210		GI COMPRA	372,56	Edifici c. Narcís Giralt, 74		372,56	372,56
	PDA		26/09/2008			0	0
300106 18211		GI COMPRA	372,56	Edifici c. Narcís Giralt, 74		372,56	372,56
	PDA		26/09/2008			0	0
300106 18212		GI COMPRA	372,56	Edifici c. Narcís Giralt, 74		372,56	372,56
	PDA		26/09/2008			0	0
300106 18213		GI COMPRA	372,56	Edifici c. Narcís Giralt, 74		372,56	372,56
	PDA		26/09/2008			0	0
300106 18214		GI COMPRA	372,56	Edifici c. Narcís Giralt, 74		372,56	372,56
	PDA		26/09/2008			0	0
300106 18215		GI COMPRA	372,56	Edifici c. Narcís Giralt, 74		372,56	372,56
	PDA		26/09/2008			0	0
300106 18216		GI COMPRA	372,56	Edifici c. Narcís Giralt, 74		372,56	372,56

AJUNTAMENT-AJUNTAMENT DE SABADELL

Data obtenció 19/02/2024 9:21
Pàg. 481

LLIBRE A LLIBRE A: BENS, DRETS I OBLIGACIONS DE L'ENT LOCAL

EPÍGRAF: I.2 SERVEI PÚBLIC

SUBEPÍGRAF: I.2.C MOBLES

CLASSIFICAC N. BÉ	QUANT. DESCRIPCIÓ	C. GESTO T. ADQUISICIÓ C. COST	COST ADQUI. D- ALTA	CENTRE UBICACIÓ	PLANTA ESPAI	V.B.C. DOT. AMORT	F.A. V.C.
	PDA		26/09/2008			0	0
300106	18217	GI COMPRA	372,56	Edifici c. Narcís Giralt, 74		372,56	372,56
	PDA		26/09/2008			0	0
300106	18218	GI COMPRA	372,56	Edifici c. Narcís Giralt, 74		372,56	372,56
	PDA		26/09/2008			0	0
300106	18219	GI COMPRA	372,56	Edifici c. Narcís Giralt, 74		372,56	372,56
	PDA		26/09/2008			0	0
330101	18220	5 SG COMPRA	8.370,27	Edifici carrer del Sol 1, plantes 3a 4a 5a i 6a		8.370,27	8.370,27
	TAULA		26/09/2008			0	0
330101	18221	5 SG COMPRA	574,20	Edifici carrer del Sol 1, plantes 3a 4a 5a i 6a		574,20	574,20
	CADIRA FIXE		26/09/2008			0	0
330101	18222	2 SG COMPRA	478,15	Edifici carrer del Sol 1, plantes 3a 4a 5a i 6a		478,15	478,15
	TAMBORET		26/09/2008			0	0
330101	18223	2 SG COMPRA	1.263,97	Edifici carrer del Sol 1, plantes 3a 4a 5a i 6a		1.263,97	1.263,97
	BANCADA 3 SEIENTS		26/09/2008			0	0
330101	18224	1 SG COMPRA	1.290,21	Edifici carrer del Sol 1, plantes 3a 4a 5a i 6a		1.290,21	1.290,21
	TAULA ESPECIAL		26/09/2008			0	0
330101	18225	1 SG COMPRA	1.644,30	Edifici carrer del Sol 1, plantes 3a 4a 5a i 6a		1.644,30	1.644,30
	MOSTRADOR		26/09/2008			0	0

AJUNTAMENT-AJUNTAMENT DE SABADELL

Data obtenció 19/02/2024 9:21
Pàg. 482

LLIBRE A LLIBRE A: BENS, DRETS I OBLIGACIONS DE L'ENT LOCAL

EPÍGRAF: I.2 SERVEI PÚBLIC

SUBEPÍGRAF: I.2.C MOBLES

CLASSIFICAC	N. BÉ	QUANT.	C. GESTO	T. ADQUISICIÓ	COST ADQUI.	CENTRE	PLANTA	V.B.C.	F.A.
		DESCRIPCIÓ	C. COST		D- ALTA	UBICACIÓ	ESPAI	DOT. AMORT	V.C.
330101	18226	1		SG COMPRA	883,05	Edifici carrer del Sol 1, plantes 3a 4a 5a i 6a		883,05	883,05
		ARMARI			26/09/2008			0	0
330101	18227	1		SG COMPRA	584,64	Edifici carrer del Sol 1, plantes 3a 4a 5a i 6a		584,64	584,64
		BUC			26/09/2008			0	0
330301	18228			CT COMPRA	4.491,52	Mercat de Sant Joan - pl. de Sant Joan, 1A		4.491,52	4.491,52
		ARMARI REFRIGERADOR			17/11/2008			0	0
330301	18229			CT COMPRA	2.842,81	Mercat de Sant Joan - pl. de Sant Joan, 1A		2.842,81	2.842,81
		ARMARI CONGELADOR			17/11/2008			0	0
330101	18230	5		SG COMPRA	804,75	Edifici carrer del Sol 1, plantes 3a 4a 5a i 6a		804,75	804,75
		CADIRA			26/09/2008			0	0
330101	18231	1		CT COMPRA	646,20	Mercat de Sant Joan - pl. de Sant Joan, 1A		646,20	646,20
		ESTANTERIA DE CUINA			17/11/2008			0	0
330101	18232	6		RC COMPRA	2.566,85	Centre Cívic Sant Oleguer - c. Sol i Padrís, 87-93		2.566,85	2.566,85
		Taules plegables càtering CC Sant Oleguer			26/09/2008			0	0
330101	18233	2		RC CONSTRUCCIÓ REALITZADA PER CONTRACTE AMB TERCERS	1.670,40	Centre Cívic del Poblenou - c. del Remei, 1-9		1.670,40	1.670,40
		Taules per internet, amb potes metàl.liques per al CC Poble			26/09/2008			0	0

AJUNTAMENT-AJUNTAMENT DE SABADELL

Data obtenció 19/02/2024 9:21
Pàg. 484

LLIBRE A LLIBRE A: BENS, DRETS I OBLIGACIONS DE L'ENT LOCAL

EPÍGRAF: I.2 SERVEI PÚBLIC

SUBEPÍGRAF: I.2.C MOBLES

CLASSIFICAC N. BÉ	QUANT. DESCRIPCIÓ	C. GESTO T. ADQUISICIÓ C. COST	COST ADQUI. D- ALTA	CENTRE UBICACIÓ	PLANTA ESPAI	V.B.C. DOT. AMORT	F.A. V.C.	
330109	18254	TE COMPRA	11.434,21	Jardinets dels Gegants de Gràcia		16.210,73	16.186,80	
	Àrea de jocs infantils - Jardinets dels Gegants de Gràcia		08/10/2008			2,55	23,93	
330109	18255	TE COMPRA	29.153,71	Zona 2-2c - c. Saturn canto pg. Can Feu		36.152,04	36.152,04	
	Àrea de jocs infantils - pg. de Can feu amb c. de Saturn		08/10/2008			0	0	
300106	18256	TE COMPRA	388,60	INFRAESTRUCTURA PUBLICA DISTRICTE 5		388,60	388,60	
	5 Interface		08/10/2008			0	0	
330101	18262	2	SG COMPRA	870,61	Casa Consistorial - pl. Sant Roc, 1	Planta segona	870,61	870,61
	ARMARIS		16/10/2008	Edifici Casa Consistorial		0	0	
330101	18263	20	SG COMPRA	3.501,34	Casa Consistorial - pl. Sant Roc, 1	Planta segona	3.501,34	3.501,34
	CADIRA		16/10/2008	Edifici Casa Consistorial		0	0	
330101	18264	1	SG COMPRA	573,44	Casa Consistorial - pl. Sant Roc, 1	Planta segona	573,44	573,44
	BANCADA 3 PL.		16/10/2008	Edifici Casa Consistorial		0	0	
320101	18268	ED COMPRA	1.525,40	Vapor Llonch i Escola Illa - ctra. Barcelona, 208B		1.525,40	1.525,40	
	Compresor d'aire per a l'Escola Illa Taller d'Art de ceràmic		20/10/2008	Escola Illa - ctra. Barcelona, 208 B		0	0	
330207	18269	ES COMPRA	672,80	Poliesportiu Sabadell Sud - c. Pardo Bazan, 17		672,80	672,80	
	TANQUES		23/10/2008			0	0	

AJUNTAMENT-AJUNTAMENT DE SABADELL

Data obtenció 19/02/2024 9:21
Pàg. 485

LLIBRE A LLIBRE A: BENS, DRETS I OBLIGACIONS DE L'ENT LOCAL

EPÍGRAF: I.2 SERVEI PÚBLIC

SUBEPÍGRAF: I.2.C MOBLES

CLASSIFICAC N. BÉ	QUANT.	C. GESTO T. ADQUISICIÓ	COST ADQUI.	CENTRE	PLANTA	V.B.C.	F.A.
	DESCRIPCIÓ	C. COST	D- ALTA	UBICACIÓ	ESPAI	DOT. AMORT	V.C.
330102	18270	ES CONSTRUCCIÓ REALITZADA PER CONTRACTE AMB TERCERS	7.812,68	pl. del Treball		11.569,29	8.596,63
	Pista de petanca - pl. del Treball		23/10/2008			990,86	2.972,66
330101	18271	1 CU COMPRA	261,00	Biblioteca Vapor Badia - c. Tres Creus. 127-129		261,00	261,00
	Pissarra amb rodes laminada 120 x 150 Biblioteca Vapor Badia		23/10/2008			0	0
330101	18274	2 CU COMPRA	265,10	Biblioteca Vapor Badia - c. Tres Creus. 127-129		265,10	265,10
	carros per recollida llibres Biblioteca Vapor Badia		30/10/2008			0	0
330101	18275	2 CU COMPRA	265,10	Centre Cívic i Biblioteca de Can Puiggener		265,10	265,10
	carros per recollida llibres Biblioteca Can Puiggener		30/10/2008	Biblioteca Can Puiggener		0	0
330101	18276	2 CU COMPRA	265,10	Biblioteca Els Safareigs - c. Papa Pius XI, 165		265,10	265,10
	carros recollida llibres Biblioteca Els Safareigs		30/10/2008			0	0
330101	18278	1 CU COMPRA	132,54	Biblioteca La Serra - pl. de Cristobal Ramos, 1 bx		132,54	132,54
	Carro per recollida llibres a la Biblioteca La Serra		30/10/2008			0	0
300102	18281	GI COMPRA	1.042,84	Edifici c. Narcís Giralt, 74		1.042,84	1.042,84
	PC Core 2 Duo E6750		22/12/2008			0	0
300102	18282	GI COMPRA	1.042,84	Edifici c. Narcís Giralt, 74		1.042,84	1.042,84
	PC Core 2 Duo E6750		22/12/2008			0	0

AJUNTAMENT-AJUNTAMENT DE SABADELL

Data obtenció 19/02/2024 9:21
Pàg. 486

LLIBRE A LLIBRE A: BENS, DRETS I OBLIGACIONS DE L'ENT LOCAL

EPÍGRAF: I.2 SERVEI PÚBLIC

SUBEPÍGRAF: I.2.C MOBLES

CLASSIFICAC N. BÉ	QUANT. DESCRIPCIÓ	C. GESTO T. ADQUISICIÓ C. COST	COST ADQUI. D- ALTA	CENTRE UBICACIÓ	PLANTA ESPAI	V.B.C. DOT. AMORT	F.A. V.C.
300102	18283	GI COMPRA	1.042,84	Edifici c. Narcís Giralt, 74		1.042,84	1.042,84
	PC Core 2 Duo E6750		22/12/2008			0	0
300102	18284	GI COMPRA	1.042,84	Edifici c. Narcís Giralt, 74		1.042,84	1.042,84
	PC Core 2 Duo E6750		22/12/2008			0	0
300102	18285	GI COMPRA	1.042,84	Edifici c. Narcís Giralt, 74		1.042,84	1.042,84
	PC Core 2 Duo E6750		22/12/2008			0	0
300102	18286	GI COMPRA	1.042,84	Edifici c. Narcís Giralt, 74		1.042,84	1.042,84
	PC Core 2 Duo E6750		22/12/2008			0	0
300102	18287	GI COMPRA	1.042,84	Edifici c. Narcís Giralt, 74		1.042,84	1.042,84
	PC Core 2 Duo E6750		22/12/2008			0	0
300102	18288	GI COMPRA	1.042,84	Edifici c. Narcís Giralt, 74		1.042,84	1.042,84
	PC Core 2 Duo E6750		22/12/2008			0	0
300102	18289	GI COMPRA	1.042,84	Edifici c. Narcís Giralt, 74		1.042,84	1.042,84
	PC Core 2 Duo E6750		22/12/2008			0	0
300102	18290	GI COMPRA	1.042,84	Edifici c. Narcís Giralt, 74		1.042,84	1.042,84
	PC Core 2 Duo E6750		22/12/2008			0	0
300102	18291	GI COMPRA	1.042,84	Edifici c. Narcís Giralt, 74		1.042,84	1.042,84
	PC Core 2 Duo E6750		22/12/2008			0	0
300102	18292	GI COMPRA	1.042,84	Edifici c. Narcís Giralt, 74		1.042,84	1.042,84
	PC Core 2 Duo E6750		22/12/2008			0	0

AJUNTAMENT-AJUNTAMENT DE SABADELL

Data obtenció 19/02/2024 9:21
Pàg. 487

LLIBRE A LLIBRE A: BENS, DRETS I OBLIGACIONS DE L'ENT LOCAL

EPÍGRAF: I.2 SERVEI PÚBLIC

SUBEPÍGRAF: I.2.C MOBLES

CLASSIFICAC	N. BÉ	QUANT. DESCRIPCIÓ	C. GESTO T. ADQUISICIÓ C. COST	COST ADQUI. D- ALTA	CENTRE UBICACIÓ	PLANTA ESPAI	V.B.C. DOT. AMORT	F.A. V.C.
300102	18293	PC Core 2 Duo E6750	GI COMPRA	1.042,84 22/12/2008	Edifici c. Narcís Giralt, 74		1.042,84 0	1.042,84 0
300102	18294	PC Core 2 Duo E6750	GI COMPRA	1.042,84 22/12/2008	Edifici c. Narcís Giralt, 74		1.042,84 0	1.042,84 0
300102	18295	PC Core 2 Duo E6750	GI COMPRA	1.042,84 22/12/2008	Edifici c. Narcís Giralt, 74		1.042,84 0	1.042,84 0
300102	18296	PC Core 2 Duo E6750	GI COMPRA	1.042,84 22/12/2008	Edifici c. Narcís Giralt, 74		1.042,84 0	1.042,84 0
300102	18297	PC Core 2 Duo E6750	GI COMPRA	1.042,84 22/12/2008	Edifici c. Narcís Giralt, 74		1.042,84 0	1.042,84 0
300102	18298	PC Core 2 Duo E6750	GI COMPRA	1.042,84 22/12/2008	Edifici c. Narcís Giralt, 74		1.042,84 0	1.042,84 0
300102	18299	PC Core 2 Duo E6750	GI COMPRA	1.042,84 22/12/2008	Edifici c. Narcís Giralt, 74		1.042,84 0	1.042,84 0
300102	18300	PC Core 2 Duo E6750	GI COMPRA	1.042,84 22/12/2008	Edifici c. Narcís Giralt, 74		1.042,84 0	1.042,84 0
300102	18301	PC Core 2 Duo E6750	GI COMPRA	1.042,84 28/11/2008	Edifici c. Narcís Giralt, 74		1.042,84 0	1.042,84 0
300102	18302	PC Core 2 Duo E6750	GI COMPRA	1.042,84 28/11/2008	Edifici c. Narcís Giralt, 74		1.042,84 0	1.042,84 0

AJUNTAMENT-AJUNTAMENT DE SABADELL

Data obtenció 19/02/2024 9:21
Pàg. 488

LLIBRE A LLIBRE A: BENS, DRETS I OBLIGACIONS DE L'ENT LOCAL

EPÍGRAF: I.2 SERVEI PÚBLIC

SUBEPÍGRAF: I.2.C MOBLES

CLASSIFICAC N. BÉ	QUANT. DESCRIPCIÓ	C. GESTO T. ADQUISICIÓ C. COST	COST ADQUI. D- ALTA	CENTRE UBICACIÓ	PLANTA ESPAI	V.B.C. DOT. AMORT	F.A. V.C.
300102	18303 PC Core 2 Duo E6750	GI COMPRA	1.042,84 28/11/2008	Edifici c. Narcís Giralt, 74		1.042,84 0	1.042,84 0
300102	18304 PC Core 2 Duo E6750	GI COMPRA	1.042,84 28/11/2008	Edifici c. Narcís Giralt, 74		1.042,84 0	1.042,84 0
300102	18305 PC Core 2 Duo E6750	GI COMPRA	1.042,84 28/11/2008	Edifici c. Narcís Giralt, 74		1.042,84 0	1.042,84 0
300102	18306 PC Core 2 Duo E6750	GI COMPRA	1.042,84 28/11/2008	Edifici c. Narcís Giralt, 74		1.042,84 0	1.042,84 0
300102	18307 PC Core 2 Duo E6750	GI COMPRA	1.042,84 28/11/2008	Edifici c. Narcís Giralt, 74		1.042,84 0	1.042,84 0
300102	18308 PC Core 2 Duo E6750	GI COMPRA	1.042,84 28/11/2008	Edifici c. Narcís Giralt, 74		1.042,84 0	1.042,84 0
300102	18309 PC Core 2 Duo E6750	GI COMPRA	1.042,84 28/11/2008	Edifici c. Narcís Giralt, 74		1.042,84 0	1.042,84 0
300102	18310 PC Core 2 Duo E6750	GI COMPRA	1.042,84 28/11/2008	Edifici c. Narcís Giralt, 74		1.042,84 0	1.042,84 0
300102	18311 PC Core 2 Duo E6750	GI COMPRA	1.042,84 28/11/2008	Edifici c. Narcís Giralt, 74		1.042,84 0	1.042,84 0
300102	18312 PC Core 2 Duo E6750	GI COMPRA	1.042,84 28/11/2008	Edifici c. Narcís Giralt, 74		1.042,84 0	1.042,84 0

AJUNTAMENT-AJUNTAMENT DE SABADELL

Data obtenció 19/02/2024 9:21
Pàg. 489

LLIBRE A LLIBRE A: BENS, DRETS I OBLIGACIONS DE L'ENT LOCAL

EPÍGRAF: I.2 SERVEI PÚBLIC

SUBEPÍGRAF: I.2.C MOBLES

CLASSIFICAC	N. BÉ	QUANT. DESCRIPCIÓ	C. GESTO T. ADQUISICIÓ C. COST	COST ADQUI. D- ALTA	CENTRE UBICACIÓ	PLANTA ESPAI	V.B.C. DOT. AMORT	F.A. V.C.
300102	18313	PC Core 2 Duo E6750	GI COMPRA	1.042,84 28/11/2008	Edifici c. Narcís Giralt, 74		1.042,84 0	1.042,84 0
300102	18314	PC Core 2 Duo E6750	GI COMPRA	1.042,84 28/11/2008	Edifici c. Narcís Giralt, 74		1.042,84 0	1.042,84 0
300102	18315	PC Core 2 Duo E6750	GI COMPRA	1.042,84 28/11/2008	Edifici c. Narcís Giralt, 74		1.042,84 0	1.042,84 0
300102	18316	PC Core 2 Duo E6750	GI COMPRA	1.042,84 28/11/2008	Edifici c. Narcís Giralt, 74		1.042,84 0	1.042,84 0
300102	18317	PC Core 2 Duo E6750	GI COMPRA	1.042,84 28/11/2008	Edifici c. Narcís Giralt, 74		1.042,84 0	1.042,84 0
300102	18318	PC Core 2 Duo E6750	GI COMPRA	1.042,84 28/11/2008	Edifici c. Narcís Giralt, 74		1.042,84 0	1.042,84 0
300102	18319	PC Core 2 Duo E6750	GI COMPRA	1.042,84 28/11/2008	Edifici c. Narcís Giralt, 74		1.042,84 0	1.042,84 0
300102	18320	PC Core 2 Duo E6750	GI COMPRA	1.042,84 28/11/2008	Edifici c. Narcís Giralt, 74		1.042,84 0	1.042,84 0
300102	18321	PC Core 2 Duo E6750	GI COMPRA	1.042,84 28/11/2008	Edifici c. Narcís Giralt, 74		1.042,84 0	1.042,84 0
300102	18322	PC Core 2 Duo E6750	GI COMPRA	1.042,84 28/11/2008	Edifici c. Narcís Giralt, 74		1.042,84 0	1.042,84 0

AJUNTAMENT-AJUNTAMENT DE SABADELL

Data obtenció 19/02/2024 9:21
Pàg. 490

LLIBRE A LLIBRE A: BENS, DRETS I OBLIGACIONS DE L'ENT LOCAL

EPÍGRAF: I.2 SERVEI PÚBLIC

SUBEPÍGRAF: I.2.C MOBLES

CLASSIFICAC N. BÉ	QUANT. DESCRIPCIÓ	C. GESTO T. ADQUISICIÓ C. COST	COST ADQUI. D- ALTA	CENTRE UBICACIÓ	PLANTA ESPAI	V.B.C. DOT. AMORT	F.A. V.C.
300102	18323 PC Core 2 Duo E6750	GI COMPRA	1.042,84 28/11/2008	Edifici c. Narcís Giralt, 74		1.042,84 0	1.042,84 0
300102	18324 PC Core 2 Duo E6750	GI COMPRA	1.042,84 28/11/2008	Edifici c. Narcís Giralt, 74		1.042,84 0	1.042,84 0
300102	18325 PC Core 2 Duo E6750	GI COMPRA	1.042,84 28/11/2008	Edifici c. Narcís Giralt, 74		1.042,84 0	1.042,84 0
300102	18326 PC Core 2 Duo E6750	GI COMPRA	1.042,84 28/11/2008	Edifici c. Narcís Giralt, 74		1.042,84 0	1.042,84 0
300102	18327 PC Core 2 Duo E6750	GI COMPRA	1.042,84 28/11/2008	Edifici c. Narcís Giralt, 74		1.042,84 0	1.042,84 0
300102	18328 PC Core 2 Duo E6750	GI COMPRA	1.042,84 28/11/2008	Edifici c. Narcís Giralt, 74		1.042,84 0	1.042,84 0
300102	18329 PC Core 2 Duo E6750	GI COMPRA	1.042,84 28/11/2008	Edifici c. Narcís Giralt, 74		1.042,84 0	1.042,84 0
300102	18330 PC Core 2 Duo E6750	GI COMPRA	1.042,84 28/11/2008	Edifici c. Narcís Giralt, 74		1.042,84 0	1.042,84 0
300102	18331 PC Core 2 Duo E6750	GI COMPRA	1.042,84 28/11/2008	Edifici c. Narcís Giralt, 74		1.042,84 0	1.042,84 0
300102	18332 PC Core 2 Duo E6750	GI COMPRA	1.042,84 28/11/2008	Edifici c. Narcís Giralt, 74		1.042,84 0	1.042,84 0

AJUNTAMENT-AJUNTAMENT DE SABADELL

Data obtenció 19/02/2024 9:21
Pàg. 491

LLIBRE A LLIBRE A: BENS, DRETS I OBLIGACIONS DE L'ENT LOCAL

EPÍGRAF: I.2 SERVEI PÚBLIC

SUBEPÍGRAF: I.2.C MOBLES

CLASSIFICAC N. BÉ	QUANT. DESCRIPCIÓ	C. GESTO T. ADQUISICIÓ C. COST	COST ADQUI. D- ALTA	CENTRE UBICACIÓ	PLANTA ESPAI	V.B.C. DOT. AMORT	F.A. V.C.
300102	18333	GI COMPRA	1.042,84	Edifici c. Narcís Giralt, 74		1.042,84	1.042,84
	PC Core 2 Duo E6750		28/11/2008			0	0
300102	18334	GI COMPRA	1.042,84	Edifici c. Narcís Giralt, 74		1.042,84	1.042,84
	PC Core 2 Duo E6750		28/11/2008			0	0
300102	18335	GI COMPRA	1.042,84	Edifici c. Narcís Giralt, 74		1.042,84	1.042,84
	PC Core 2 Duo E6750		28/11/2008			0	0
300102	18336	GI COMPRA	1.042,84	Edifici c. Narcís Giralt, 74		1.042,84	1.042,84
	PC Core 2 Duo E6750		28/11/2008			0	0
300102	18337	GI COMPRA	1.042,84	Edifici c. Narcís Giralt, 74		1.042,84	1.042,84
	PC Core 2 Duo E6750		28/11/2008			0	0
300102	18338	GI COMPRA	1.042,84	Edifici c. Narcís Giralt, 74		1.042,84	1.042,84
	PC Core 2 Duo E6750		28/11/2008			0	0
300102	18339	GI COMPRA	1.042,84	Edifici c. Narcís Giralt, 74		1.042,84	1.042,84
	PC Core 2 Duo E6750		28/11/2008			0	0
300102	18340	GI COMPRA	1.042,84	Edifici c. Narcís Giralt, 74		1.042,84	1.042,84
	PC Core 2 Duo E6750		28/11/2008			0	0
300102	18341	GI COMPRA	1.042,84	Edifici c. Narcís Giralt, 74		1.042,84	1.042,84
	PC Core 2 Duo E6750		28/11/2008			0	0
300102	18342	GI COMPRA	1.042,84	Edifici c. Narcís Giralt, 74		1.042,84	1.042,84
	PC Core 2 Duo E6750		28/11/2008			0	0

AJUNTAMENT-AJUNTAMENT DE SABADELL

Data obtenció 19/02/2024 9:21
Pàg. 492

LLIBRE A LLIBRE A: BENS, DRETS I OBLIGACIONS DE L'ENT LOCAL

EPÍGRAF: I.2 SERVEI PÚBLIC

SUBEPÍGRAF: I.2.C MOBLES

CLASSIFICAC	N. BÉ	QUANT. DESCRIPCIÓ	C. GESTO T. ADQUISICIÓ C. COST	COST ADQUI. D- ALTA	CENTRE UBICACIÓ	PLANTA ESPAI	V.B.C. DOT. AMORT	F.A. V.C.
300102	18343	PC Core 2 Duo E6750	GI COMPRA	1.042,84 28/11/2008	Edifici c. Narcís Giralt, 74		1.042,84 0	1.042,84 0
300102	18344	PC Core 2 Duo E6750	GI COMPRA	1.042,84 28/11/2008	Edifici c. Narcís Giralt, 74		1.042,84 0	1.042,84 0
300102	18345	PC Core 2 Duo E6750	GI COMPRA	1.042,84 28/11/2008	Edifici c. Narcís Giralt, 74		1.042,84 0	1.042,84 0
300102	18346	PC Core 2 Duo E6750	GI COMPRA	1.042,84 28/11/2008	Edifici c. Narcís Giralt, 74		1.042,84 0	1.042,84 0
300102	18347	PC Core 2 Duo E6750	GI COMPRA	1.042,84 28/11/2008	Edifici c. Narcís Giralt, 74		1.042,84 0	1.042,84 0
300102	18348	PC Core 2 Duo E6750	GI COMPRA	1.042,84 28/11/2008	Edifici c. Narcís Giralt, 74		1.042,84 0	1.042,84 0
300102	18349	PC Core 2 Duo E6750	GI COMPRA	1.042,84 28/11/2008	Edifici c. Narcís Giralt, 74		1.042,84 0	1.042,84 0
300102	18350	PC Core 2 Duo E6750	GI COMPRA	1.042,84 28/11/2008	Edifici c. Narcís Giralt, 74		1.042,84 0	1.042,84 0
300102	18351	PC Core 2 Duo E6750	GI COMPRA	1.042,84 22/12/2008	Edifici c. Narcís Giralt, 74		1.042,84 0	1.042,84 0
300102	18352	PC Core 2 Duo E6750	GI COMPRA	1.042,84 28/11/2008	Edifici c. Narcís Giralt, 74		1.042,84 0	1.042,84 0

AJUNTAMENT-AJUNTAMENT DE SABADELL

Data obtenció 19/02/2024 9:21
Pàg. 493

LLIBRE A LLIBRE A: BENS, DRETS I OBLIGACIONS DE L'ENT LOCAL

EPÍGRAF: I.2 SERVEI PÚBLIC

SUBEPÍGRAF: I.2.C MOBLES

CLASSIFICAC N. BÉ	QUANT. DESCRIPCIÓ	C. GESTO T. ADQUISICIÓ C. COST	COST ADQUI. D- ALTA	CENTRE UBICACIÓ	PLANTA ESPAI	V.B.C. DOT. AMORT	F.A. V.C.
300102	18353 PC Core 2 Duo E6750	GI COMPRA	1.042,84 28/11/2008	Edifici c. Narcís Giralt, 74		1.042,84 0	1.042,84 0
300102	18354 PC Core 2 Duo E6750	GI COMPRA	1.042,84 28/11/2008	Edifici c. Narcís Giralt, 74		1.042,84 0	1.042,84 0
300102	18355 PC Core 2 Duo E6750	GI COMPRA	1.042,84 28/11/2008	Edifici c. Narcís Giralt, 74		1.042,84 0	1.042,84 0
300102	18356 PC Core 2 Duo E6750	GI COMPRA	1.042,84 28/11/2008	Edifici c. Narcís Giralt, 74		1.042,84 0	1.042,84 0
300102	18357 PC Core 2 Duo E6750	GI COMPRA	1.042,84 28/11/2008	Edifici c. Narcís Giralt, 74		1.042,84 0	1.042,84 0
300102	18358 PC Core 2 Duo E6750	GI COMPRA	1.042,84 28/11/2008	Edifici c. Narcís Giralt, 74		1.042,84 0	1.042,84 0
300102	18359 PC Core 2 Duo E6750	GI COMPRA	1.042,84 28/11/2008	Edifici c. Narcís Giralt, 74		1.042,84 0	1.042,84 0
300102	18360 PC Core 2 Duo E6750	GI COMPRA	1.042,84 28/11/2008	Edifici c. Narcís Giralt, 74		1.042,84 0	1.042,84 0
300102	18361 PC Core 2 Duo E6750	GI COMPRA	1.042,84 28/11/2008	Edifici c. Narcís Giralt, 74		1.042,84 0	1.042,84 0
300102	18362 PC Core 2 Duo E6750	GI COMPRA	1.042,84 28/11/2008	Edifici c. Narcís Giralt, 74		1.042,84 0	1.042,84 0

AJUNTAMENT-AJUNTAMENT DE SABADELL

Data obtenció 19/02/2024 9:21
Pàg. 494

LLIBRE A LLIBRE A: BENS, DRETS I OBLIGACIONS DE L'ENT LOCAL

EPÍGRAF: I.2 SERVEI PÚBLIC

SUBEPÍGRAF: I.2.C MOBLES

CLASSIFICAC N. BÉ	QUANT. DESCRIPCIÓ	C. GESTO T. ADQUISICIÓ C. COST	COST ADQUI. D- ALTA	CENTRE UBICACIÓ	PLANTA ESPAI	V.B.C. DOT. AMORT	F.A. V.C.
300102	18363 PC Core 2 Duo E6750	GI COMPRA	1.042,84 28/11/2008	Edifici c. Narcís Giralt, 74		1.042,84 0	1.042,84 0
300102	18364 PC Core 2 Duo E6750	GI COMPRA	1.042,84 28/11/2008	Edifici c. Narcís Giralt, 74		1.042,84 0	1.042,84 0
300102	18365 PC Core 2 Duo E6750	GI COMPRA	1.042,84 28/11/2008	Edifici c. Narcís Giralt, 74		1.042,84 0	1.042,84 0
300102	18366 PC Core 2 Duo E6750	GI COMPRA	1.042,84 28/11/2008	Edifici c. Narcís Giralt, 74		1.042,84 0	1.042,84 0
300102	18367 PC Core 2 Duo E6750	GI COMPRA	1.042,84 28/11/2008	Edifici c. Narcís Giralt, 74		1.042,84 0	1.042,84 0
300102	18368 PC Core 2 Duo E6750	GI COMPRA	1.042,84 28/11/2008	Edifici c. Narcís Giralt, 74		1.042,84 0	1.042,84 0
300102	18369 PC Core 2 Duo E6750	GI COMPRA	1.042,84 28/11/2008	Edifici c. Narcís Giralt, 74		1.042,84 0	1.042,84 0
300102	18370 PC Core 2 Duo E6750	GI COMPRA	1.042,84 28/11/2008	Edifici c. Narcís Giralt, 74		1.042,84 0	1.042,84 0
300102	18371 PC Core 2 Duo E6750	GI COMPRA	1.042,84 28/11/2008	Edifici c. Narcís Giralt, 74		1.042,84 0	1.042,84 0
300102	18372 PC Core 2 Duo E6750	GI COMPRA	1.042,84 28/11/2008	Edifici c. Narcís Giralt, 74		1.042,84 0	1.042,84 0

AJUNTAMENT-AJUNTAMENT DE SABADELL

Data obtenció 19/02/2024 9:21
Pàg. 495

LLIBRE A LLIBRE A: BENS, DRETS I OBLIGACIONS DE L'ENT LOCAL

EPÍGRAF: I.2 SERVEI PÚBLIC

SUBEPÍGRAF: I.2.C MOBLES

CLASSIFICAC	N. BÉ	QUANT. DESCRIPCIÓ	C. GESTO T. ADQUISICIÓ C. COST	COST ADQUI. D- ALTA	CENTRE UBICACIÓ	PLANTA ESPAI	V.B.C. DOT. AMORT	F.A. V.C.
300102	18373	PC Core 2 Duo E6750	GI COMPRA	1.042,84 28/11/2008	Edifici c. Narcís Giralt, 74		1.042,84 0	1.042,84 0
300102	18374	PC Core 2 Duo E6750	GI COMPRA	1.042,84 28/11/2008	Edifici c. Narcís Giralt, 74		1.042,84 0	1.042,84 0
300102	18375	PC Core 2 Duo E6750	GI COMPRA	1.042,84 28/11/2008	Edifici c. Narcís Giralt, 74		1.042,84 0	1.042,84 0
300102	18376	PC Core 2 Duo E6750	GI COMPRA	1.042,84 28/11/2008	Edifici c. Narcís Giralt, 74		1.042,84 0	1.042,84 0
300102	18377	PC Core 2 Duo E6750	GI COMPRA	1.042,84 28/11/2008	Edifici c. Narcís Giralt, 74		1.042,84 0	1.042,84 0
300102	18378	PC Core 2 Duo E6750	GI COMPRA	1.042,84 28/11/2008	Edifici c. Narcís Giralt, 74		1.042,84 0	1.042,84 0
300102	18379	PC Core 2 Duo E6750	GI COMPRA	1.042,84 28/11/2008	Edifici c. Narcís Giralt, 74		1.042,84 0	1.042,84 0
300102	18380	PC Core 2 Duo E6750	GI COMPRA	1.042,84 28/11/2008	Edifici c. Narcís Giralt, 74		1.042,84 0	1.042,84 0
300102	18381	PC Core 2 Duo E6750	GI COMPRA	1.042,84 28/11/2008	Edifici c. Narcís Giralt, 74		1.042,84 0	1.042,84 0
300102	18382	PC Core 2 Duo E6750	GI COMPRA	1.042,84 28/11/2008	Edifici c. Narcís Giralt, 74		1.042,84 0	1.042,84 0

AJUNTAMENT-AJUNTAMENT DE SABADELL

Data obtenció 19/02/2024 9:21
Pàg. 496

LLIBRE A LLIBRE A: BENS, DRETS I OBLIGACIONS DE L'ENT LOCAL

EPÍGRAF: I.2 SERVEI PÚBLIC

SUBEPÍGRAF: I.2.C MOBLES

CLASSIFICAC	N. BÉ	QUANT. DESCRIPCIÓ	C. GESTO T. ADQUISICIÓ C. COST	COST ADQUI. D- ALTA	CENTRE UBICACIÓ	PLANTA ESPAI	V.B.C. DOT. AMORT	F.A. V.C.
300102	18383	PC Core 2 Duo E6750	GI COMPRA	1.042,84 28/11/2008	Edifici c. Narcís Giralt, 74		1.042,84 0	1.042,84 0
300102	18384	PC Core 2 Duo E6750	GI COMPRA	1.042,84 28/11/2008	Edifici c. Narcís Giralt, 74		1.042,84 0	1.042,84 0
300102	18385	PC Core 2 Duo E6750	GI COMPRA	1.042,84 28/11/2008	Edifici c. Narcís Giralt, 74		1.042,84 0	1.042,84 0
300102	18386	PC Core 2 Duo E6750	GI COMPRA	1.042,84 28/11/2008	Edifici c. Narcís Giralt, 74		1.042,84 0	1.042,84 0
300102	18387	PC Core 2 Duo E6750	GI COMPRA	1.042,84 28/11/2008	Edifici c. Narcís Giralt, 74		1.042,84 0	1.042,84 0
300102	18388	PC Core 2 Duo E6750	GI COMPRA	1.042,84 28/11/2008	Edifici c. Narcís Giralt, 74		1.042,84 0	1.042,84 0
300102	18389	PC Core 2 Duo E6750	GI COMPRA	1.042,84 28/11/2008	Edifici c. Narcís Giralt, 74		1.042,84 0	1.042,84 0
300102	18390	PC Core 2 Duo E6750	GI COMPRA	1.042,84 28/11/2008	Edifici c. Narcís Giralt, 74		1.042,84 0	1.042,84 0
300102	18391	PC Core 2 Duo E6750	GI COMPRA	1.042,84 28/11/2008	Edifici c. Narcís Giralt, 74		1.042,84 0	1.042,84 0
300102	18392	PC Core 2 Duo E6750	GI COMPRA	1.042,84 28/11/2008	Edifici c. Narcís Giralt, 74		1.042,84 0	1.042,84 0

AJUNTAMENT-AJUNTAMENT DE SABADELL

Data obtenció 19/02/2024 9:21
Pàg. 497

LLIBRE A LLIBRE A: BENS, DRETS I OBLIGACIONS DE L'ENT LOCAL

EPÍGRAF: I.2 SERVEI PÚBLIC

SUBEPÍGRAF: I.2.C MOBLES

CLASSIFICAC N. BÉ	QUANT. DESCRIPCIÓ	C. GESTO T. ADQUISICIÓ C. COST	COST ADQUI. D- ALTA	CENTRE UBICACIÓ	PLANTA ESPAI	V.B.C. DOT. AMORT	F.A. V.C.
300102	18393 PC Core 2 Duo E6750	GI COMPRA	1.042,84 28/11/2008	Edifici c. Narcís Giralt, 74		1.042,84 0	1.042,84 0
300102	18394 PC Core 2 Duo E6750	GI COMPRA	1.042,84 28/11/2008	Edifici c. Narcís Giralt, 74		1.042,84 0	1.042,84 0
300102	18395 PC Core 2 Duo E6750	GI COMPRA	1.042,84 28/11/2008	Edifici c. Narcís Giralt, 74		1.042,84 0	1.042,84 0
300102	18396 PC Core 2 Duo E6750	GI COMPRA	1.042,84 28/11/2008	Edifici c. Narcís Giralt, 74		1.042,84 0	1.042,84 0
300102	18397 PC Core 2 Duo E6750	GI COMPRA	1.042,84 28/11/2008	Edifici c. Narcís Giralt, 74		1.042,84 0	1.042,84 0
300102	18398 PC Core 2 Duo E6750	GI COMPRA	1.042,84 28/11/2008	Edifici c. Narcís Giralt, 74		1.042,84 0	1.042,84 0
300102	18399 PC Core 2 Duo E6750	GI COMPRA	1.042,84 28/11/2008	Edifici c. Narcís Giralt, 74		1.042,84 0	1.042,84 0
300102	18400 PC Core 2 Duo E6750	GI COMPRA	1.042,84 28/11/2008	Edifici c. Narcís Giralt, 74		1.042,84 0	1.042,84 0
300102	18401 PC Core 2 Duo E6750	GI COMPRA	1.042,84 28/11/2008	Edifici c. Narcís Giralt, 74		1.042,84 0	1.042,84 0
300102	18402 PC Core 2 Duo E6750	GI COMPRA	1.042,84 28/11/2008	Edifici c. Narcís Giralt, 74		1.042,84 0	1.042,84 0

AJUNTAMENT-AJUNTAMENT DE SABADELL

Data obtenció 19/02/2024 9:21
Pàg. 498

LLIBRE A LLIBRE A: BENS, DRETS I OBLIGACIONS DE L'ENT LOCAL

EPÍGRAF: I.2 SERVEI PÚBLIC

SUBEPÍGRAF: I.2.C MOBLES

CLASSIFICAC N. BÉ	QUANT. DESCRIPCIÓ	C. GESTO T. ADQUISICIÓ C. COST	COST ADQUI. D- ALTA	CENTRE UBICACIÓ	PLANTA ESPAI	V.B.C. DOT. AMORT	F.A. V.C.
300102	18403 PC Core 2 Duo E6750	GI COMPRA	1.042,84 28/11/2008	Edifici c. Narcís Giralt, 74		1.042,84 0	1.042,84 0
300102	18404 PC Core 2 Duo E6750	GI COMPRA	1.042,84 28/11/2008	Edifici c. Narcís Giralt, 74		1.042,84 0	1.042,84 0
300102	18405 PC Core 2 Duo E6750	GI COMPRA	1.042,84 28/11/2008	Edifici c. Narcís Giralt, 74		1.042,84 0	1.042,84 0
300102	18406 PC Core 2 Duo E6750	GI COMPRA	1.042,84 28/11/2008	Edifici c. Narcís Giralt, 74		1.042,84 0	1.042,84 0
300102	18407 PC Core 2 Duo E6750	GI COMPRA	1.042,84 28/11/2008	Edifici c. Narcís Giralt, 74		1.042,84 0	1.042,84 0
300102	18408 PC Core 2 Duo E6750	GI COMPRA	1.042,84 28/11/2008	Edifici c. Narcís Giralt, 74		1.042,84 0	1.042,84 0
300102	18409 PC Core 2 Duo E6750	GI COMPRA	1.042,84 28/11/2008	Edifici c. Narcís Giralt, 74		1.042,84 0	1.042,84 0
300102	18410 PC Core 2 Duo E6750	GI COMPRA	1.042,84 28/11/2008	Edifici c. Narcís Giralt, 74		1.042,84 0	1.042,84 0
300102	18411 PC Core 2 Duo E6750	GI COMPRA	1.042,84 28/11/2008	Edifici c. Narcís Giralt, 74		1.042,84 0	1.042,84 0
300102	18412 PC Core 2 Duo E6750	GI COMPRA	1.042,84 28/11/2008	Edifici c. Narcís Giralt, 74		1.042,84 0	1.042,84 0

AJUNTAMENT-AJUNTAMENT DE SABADELL

Data obtenció 19/02/2024 9:21
Pàg. 499

LLIBRE A LLIBRE A: BENS, DRETS I OBLIGACIONS DE L'ENT LOCAL

EPÍGRAF: I.2 SERVEI PÚBLIC

SUBEPÍGRAF: I.2.C MOBLES

CLASSIFICAC N. BÉ	QUANT. DESCRIPCIÓ	C. GESTO T. ADQUISICIÓ C. COST	COST ADQUI. D- ALTA	CENTRE UBICACIÓ	PLANTA ESPAI	V.B.C. DOT. AMORT	F.A. V.C.
300102	18413 PC Core 2 Duo E6750	GI COMPRA	1.042,84 28/11/2008	Edifici c. Narcís Giralt, 74		1.042,84 0	1.042,84 0
300102	18414 PC Core 2 Duo E6750	GI COMPRA	1.042,84 28/11/2008	Edifici c. Narcís Giralt, 74		1.042,84 0	1.042,84 0
300102	18415 PC Core 2 Duo E6750	GI COMPRA	1.042,84 28/11/2008	Edifici c. Narcís Giralt, 74		1.042,84 0	1.042,84 0
300102	18416 PC Core 2 Duo E6750	GI COMPRA	1.042,84 28/11/2008	Edifici c. Narcís Giralt, 74		1.042,84 0	1.042,84 0
300102	18417 PC Core 2 Duo E6750	GI COMPRA	1.042,84 28/11/2008	Edifici c. Narcís Giralt, 74		1.042,84 0	1.042,84 0
300102	18418 PC Core 2 Duo E6750	GI COMPRA	1.042,84 28/11/2008	Edifici c. Narcís Giralt, 74		1.042,84 0	1.042,84 0
300102	18419 PC Core 2 Duo E6750	GI COMPRA	1.042,84 28/11/2008	Edifici c. Narcís Giralt, 74		1.042,84 0	1.042,84 0
300102	18420 PC Core 2 Duo E6750	GI COMPRA	1.042,84 28/11/2008	Edifici c. Narcís Giralt, 74		1.042,84 0	1.042,84 0
300102	18421 PC Core 2 Duo E6750	GI COMPRA	1.042,84 28/11/2008	Edifici c. Narcís Giralt, 74		1.042,84 0	1.042,84 0
300102	18422 PC Core 2 Duo E6750	GI COMPRA	1.042,84 28/11/2008	Edifici c. Narcís Giralt, 74		1.042,84 0	1.042,84 0

AJUNTAMENT-AJUNTAMENT DE SABADELL

Data obtenció 19/02/2024 9:21
Pàg. 500

LLIBRE A LLIBRE A: BENS, DRETS I OBLIGACIONS DE L'ENT LOCAL

EPÍGRAF: I.2 SERVEI PÚBLIC

SUBEPÍGRAF: I.2.C MOBLES

CLASSIFICAC	N. BÉ	QUANT. DESCRIPCIÓ	C. GESTO T. ADQUISICIÓ C. COST	COST ADQUI. D- ALTA	CENTRE UBICACIÓ	PLANTA ESPAI	V.B.C. DOT. AMORT	F.A. V.C.
300102	18423	PC Core 2 Duo E6750	GI COMPRA	1.042,84 28/11/2008	Edifici c. Narcís Giralt, 74		1.042,84 0	1.042,84 0
300102	18424	PC Core 2 Duo E6750	GI COMPRA	1.042,84 28/11/2008	Edifici c. Narcís Giralt, 74		1.042,84 0	1.042,84 0
300102	18425	PC Core 2 Duo E6750	GI COMPRA	1.042,84 28/11/2008	Edifici c. Narcís Giralt, 74		1.042,84 0	1.042,84 0
300102	18426	PC Core 2 Duo E6750	GI COMPRA	1.042,84 28/11/2008	Edifici c. Narcís Giralt, 74		1.042,84 0	1.042,84 0
300102	18427	PC Core 2 Duo E6750	GI COMPRA	1.042,84 28/11/2008	Edifici c. Narcís Giralt, 74		1.042,84 0	1.042,84 0
300102	18428	PC Core 2 Duo E6750	GI COMPRA	1.042,84 28/11/2008	Edifici c. Narcís Giralt, 74		1.042,84 0	1.042,84 0
300102	18429	PC Core 2 Duo E6750	GI COMPRA	1.042,84 28/11/2008	Edifici c. Narcís Giralt, 74		1.042,84 0	1.042,84 0
300102	18430	PC Core 2 Duo E6750	GI COMPRA	1.042,84 28/11/2008	Edifici c. Narcís Giralt, 74		1.042,84 0	1.042,84 0
300102	18431	PC Core 2 Duo E6750	GI COMPRA	1.042,84 28/11/2008	Edifici c. Narcís Giralt, 74		1.042,84 0	1.042,84 0
300102	18432	PC Core 2 Duo E6750	GI COMPRA	1.042,84 28/11/2008	Edifici c. Narcís Giralt, 74		1.042,84 0	1.042,84 0

AJUNTAMENT-AJUNTAMENT DE SABADELL

Data obtenció 19/02/2024 9:21
Pàg. 501

LLIBRE A LLIBRE A: BENS, DRETS I OBLIGACIONS DE L'ENT LOCAL

EPÍGRAF: I.2 SERVEI PÚBLIC

SUBEPÍGRAF: I.2.C MOBLES

CLASSIFICAC N. BÉ	QUANT. DESCRIPCIÓ	C. GESTO T. ADQUISICIÓ C. COST	COST ADQUI. D- ALTA	CENTRE UBICACIÓ	PLANTA ESPAI	V.B.C. DOT. AMORT	F.A. V.C.
300102	18433	GI COMPRA	1.042,84	Edifici c. Narcís Giralt, 74		1.042,84	1.042,84
	PC Core 2 Duo E6750		28/11/2008			0	0
300102	18434	GI COMPRA	1.042,84	Edifici c. Narcís Giralt, 74		1.042,84	1.042,84
	PC Core 2 Duo E6750		28/11/2008			0	0
300102	18435	GI COMPRA	1.042,84	Edifici c. Narcís Giralt, 74		1.042,84	1.042,84
	PC Core 2 Duo E6750		28/11/2008			0	0
300102	18436	GI COMPRA	1.042,84	Edifici c. Narcís Giralt, 74		1.042,84	1.042,84
	PC Core 2 Duo E6750		28/11/2008			0	0
300102	18437	GI COMPRA	1.042,84	Edifici c. Narcís Giralt, 74		1.042,84	1.042,84
	PC Core 2 Duo E6750		28/11/2008			0	0
300102	18438	GI COMPRA	1.042,84	Edifici c. Narcís Giralt, 74		1.042,84	1.042,84
	PC Core 2 Duo E6750		28/11/2008			0	0
300102	18439	GI COMPRA	1.042,84	Edifici c. Narcís Giralt, 74		1.042,84	1.042,84
	PC Core 2 Duo E6750		28/11/2008			0	0
300102	18440	GI COMPRA	1.042,84	Edifici c. Narcís Giralt, 74		1.042,84	1.042,84
	PC Core 2 Duo E6750		28/11/2008			0	0
300102	18441	GI COMPRA	1.042,84	Edifici c. Narcís Giralt, 74		1.042,84	1.042,84
	PC Core 2 Duo E6750		28/11/2008			0	0
300102	18442	GI COMPRA	1.042,84	Edifici c. Narcís Giralt, 74		1.042,84	1.042,84
	PC Core 2 Duo E6750		28/11/2008			0	0

AJUNTAMENT-AJUNTAMENT DE SABADELL

Data obtenció 19/02/2024 9:21
Pàg. 502

LLIBRE A LLIBRE A: BENS, DRETS I OBLIGACIONS DE L'ENT LOCAL

EPÍGRAF: I.2 SERVEI PÚBLIC

SUBEPÍGRAF: I.2.C MOBLES

CLASSIFICAC	N. BÉ	QUANT. DESCRIPCIÓ	C. GESTO T. ADQUISICIÓ C. COST	COST ADQUI. D- ALTA	CENTRE UBICACIÓ	PLANTA ESPAI	V.B.C. DOT. AMORT	F.A. V.C.
300102	18443	PC Core 2 Duo E6750	GI COMPRA	1.042,84 28/11/2008	Edifici c. Narcís Giralt, 74		1.042,84 0	1.042,84 0
300102	18444	PC Core 2 Duo E6750	GI COMPRA	1.042,84 28/11/2008	Edifici c. Narcís Giralt, 74		1.042,84 0	1.042,84 0
300102	18445	PC Core 2 Duo E6750	GI COMPRA	1.042,84 28/11/2008	Edifici c. Narcís Giralt, 74		1.042,84 0	1.042,84 0
300102	18446	PC Core 2 Duo E6750	GI COMPRA	1.042,84 28/11/2008	Edifici c. Narcís Giralt, 74		1.042,84 0	1.042,84 0
300102	18447	PC Core 2 Duo E6750	GI COMPRA	1.042,84 28/11/2008	Edifici c. Narcís Giralt, 74		1.042,84 0	1.042,84 0
300102	18448	PC Core 2 Duo E6750	GI COMPRA	1.042,84 28/11/2008	Edifici c. Narcís Giralt, 74		1.042,84 0	1.042,84 0
300102	18449	PC Core 2 Duo E6750	GI COMPRA	1.042,84 28/11/2008	Edifici c. Narcís Giralt, 74		1.042,84 0	1.042,84 0
300102	18450	PC Core 2 Duo E6750	GI COMPRA	1.042,84 28/11/2008	Edifici c. Narcís Giralt, 74		1.042,84 0	1.042,84 0
300102	18451	PC Core 2 Duo E6750	GI COMPRA	1.042,84 28/11/2008	Edifici c. Narcís Giralt, 74		1.042,84 0	1.042,84 0
300102	18452	PC Core 2 Duo E6750	GI COMPRA	1.042,84 28/11/2008	Edifici c. Narcís Giralt, 74		1.042,84 0	1.042,84 0

AJUNTAMENT-AJUNTAMENT DE SABADELL

Data obtenció 19/02/2024 9:21
Pàg. 503

LLIBRE A LLIBRE A: BENS, DRETS I OBLIGACIONS DE L'ENT LOCAL

EPÍGRAF: I.2 SERVEI PÚBLIC

SUBEPÍGRAF: I.2.C MOBLES

CLASSIFICAC	N. BÉ	QUANT. DESCRIPCIÓ	C. GESTO T. ADQUISICIÓ C. COST	COST ADQUI. D- ALTA	CENTRE UBICACIÓ	PLANTA ESPAI	V.B.C. DOT. AMORT	F.A. V.C.
300102	18453	PC Core 2 Duo E6750	GI COMPRA	1.042,84 28/11/2008	Edifici c. Narcís Giralt, 74		1.042,84 0	1.042,84 0
300102	18454	PC Core 2 Duo E6750	GI COMPRA	1.042,84 28/11/2008	Edifici c. Narcís Giralt, 74		1.042,84 0	1.042,84 0
300102	18455	PC Core 2 Duo E6750	GI COMPRA	1.042,84 28/11/2008	Edifici c. Narcís Giralt, 74		1.042,84 0	1.042,84 0
300102	18456	PC Core 2 Duo E6750	GI COMPRA	1.042,84 28/11/2008	Edifici c. Narcís Giralt, 74		1.042,84 0	1.042,84 0
300102	18457	PC Core 2 Duo E6750	GI COMPRA	1.042,84 28/11/2008	Edifici c. Narcís Giralt, 74		1.042,84 0	1.042,84 0
300102	18458	PC Core 2 Duo E6750	GI COMPRA	1.042,84 28/11/2008	Edifici c. Narcís Giralt, 74		1.042,84 0	1.042,84 0
300102	18459	PC Core 2 Duo E6750	GI COMPRA	1.042,60 28/11/2008	Edifici c. Narcís Giralt, 74		1.042,60 0	1.042,60 0
330102	18460	Pista de petanca - Ronda del Bellesguard, 11	ES CONSTRUCCIÓ REALITZADA PER CONTRACTE AMB TERCERS	2.760,66 28/11/2008	Zona d-2(r) - rda Bellesguard - c Sol Padris 1451		58.269,18 2.884,43	4.399,37 53.869,81
330103	18461	1 PAVIMENT MOQUETA	CT COMPRA	1.944,04 17/11/2008	Mercat de Sant Joan - pl. de Sant Joan, 1A		1.944,04 0	1.944,04 0

AJUNTAMENT-AJUNTAMENT DE SABADELL

Data obtenció 19/02/2024 9:21
Pàg. 504

LLIBRE A LLIBRE A: BENS, DRETS I OBLIGACIONS DE L'ENT LOCAL

EPÍGRAF: I.2 SERVEI PÚBLIC

SUBEPÍGRAF: I.2.C MOBLES

CLASSIFICAC N. BÉ	QUANT. DESCRIPCIÓ	C. GESTO T. ADQUISICIÓ C. COST	COST ADQUI. D- ALTA	CENTRE UBICACIÓ	PLANTA ESPAI	V.B.C. DOT. AMORT	F.A. V.C.
320101	18462	SC COMPRA	6.882,65	Can Marcet - c. de Pau Claris, 86-138	Planta baixa	6.882,65	6.882,65
	3 Màquina de tir policial GTS-N		29/10/2008	Edifici Can Marcet		0	0
320105	18463	CU COMPRA	4.350,00	Biblioteca Vapor Badia - c. Tres Creus. 127-129		4.350,00	4.350,00
	Aparells magnetitzadors fons documental Biblioteca Vapor Bad		30/10/2008			0	0
330101	18464	2 CU COMPRA	265,10	Biblioteca del nord - rda. Navacerrada, 60-92		265,10	265,10
	Carros per recollida llibres a la Biblioteca Nord de Sabade		30/10/2008			0	0
300105	18466	SG COMPRA	2.474,05	Vapor Codina - c. Blasco de Garay, 19		2.474,05	2.474,05
	IMPRESSORA		28/11/2008			0	0
320103	18468	MD CONSTRUCCIÓ REALITZADA PER CONTRACTE AMB TERCERS	4.360,61	Parc Agrari de Can Gambús		4.360,61	4.360,61
	ESTACIÓ METEOROLÒGICA		31/10/2008			0	0
330104	18469	SG COMPRA	773,33	Casa Consistorial - pl. Sant Roc, 1		773,33	773,33
	TV PLASMA		28/11/2008	Edifici Casa Consistorial		0	0
330104	18470	SG COMPRA	773,34	Casa Consistorial - pl. Sant Roc, 1		773,34	773,34
	TV PLASMA		28/11/2008	Edifici Casa Consistorial		0	0
330104	18471	SG COMPRA	773,33	Casa Consistorial - pl. Sant Roc, 1		773,33	773,33
	TV PLASMA		28/11/2008	Edifici Casa Consistorial		0	0

AJUNTAMENT-AJUNTAMENT DE SABADELL

Data obtenció 19/02/2024 9:21
Pàg. 505

LLIBRE A LLIBRE A: BENS, DRETS I OBLIGACIONS DE L'ENT LOCAL

EPÍGRAF: I.2 SERVEI PÚBLIC

SUBEPÍGRAF: I.2.C MOBLES

CLASSIFICAC	N. BÉ	QUANT. DESCRIPCIÓ	C. GESTO T. ADQUISICIÓ C. COST	COST ADQUI. D- ALTA	CENTRE UBICACIÓ	PLANTA ESPAI	V.B.C. DOT. AMORT	F.A. V.C.
330102	18474	40 PAPERERA CIRCULAR	TE COMPRA	1.658,80 28/11/2008	Viver municipal - c. Prat de la Riba, 115		1.658,80 0	1.658,80 0
330102	18477	2 BANC VALLÈS	TE COMPRA	487,92 28/11/2008	INFRAESTRUCTURA PUBLICA DISTRICTE 1 MOBILIARI URBÀ		487,92 0	487,92 0
330102	18478	BANC VALLÈS	TE COMPRA	487,92 28/11/2008	INFRAESTRUCTURA PUBLICA DISTRICTE 6 MOBILIARI URBÀ		1.441,44 0	1.441,44 0
330101	18485	2 BANC DE VESTIDOR	ES COMPRA	521,56 05/11/2008	Camp de futbol La Planada - Can Déu		521,56 0	521,56 0
330101	18486	1 ARMARI	ES COMPRA	335,24 05/11/2008	Poliesportiu Sabadell Sud - c. Pardo Bazan, 17		335,24 0	335,24 0
330101	18487	1 TAULA AUXILIAR	ES COMPRA	210,31 05/11/2008	Poliesportiu Sabadell Sud - c. Pardo Bazan, 17		210,31 0	210,31 0
330101	18488	4 BANCS DE VESTIDOR	ES COMPRA	969,76 05/11/2008	Camp de futbol Can Puiggener - c. Puig de la Creu		969,76 0	969,76 0
330201	18489	CÀMERA DIGITAL	SG COMPRA	103,70 28/11/2008	Casa Manau - c. de Sant Pau, 34-36		103,70 0	103,70 0
300105	18491		RC COMPRA	386,08	Centre Cívic Ca n'Oriach - c. d'Arousa, 2-26		386,08	386,08

AJUNTAMENT-AJUNTAMENT DE SABADELL

Data obtenció 19/02/2024 9:21
Pàg. 506

LLIBRE A LLIBRE A: BENS, DRETS I OBLIGACIONS DE L'ENT LOCAL

EPÍGRAF: I.2 SERVEI PÚBLIC

SUBEPÍGRAF: I.2.C MOBLES

CLASSIFICAC	N. BÉ	QUANT.	DESCRIPCIÓ	C. GESTO	T. ADQUISICIÓ	COST ADQUI.	CENTRE	PLANTA	V.B.C.	F.A.
				C. COST		D- ALTA	UBICACIÓ	ESPAI	DOT. AMORT	V.C.
			IMPRESSORA			28/11/2008			0	0
330102	18494	2		TE COMPRA		136,23	Viver municipal - c. Prat de la Riba, 115		136,23	136,23
			Tanca Chamberí			31/12/2008			0	0
330101	18501	4		CU COMPRA		370,04	Teatre Principal		370,04	370,04
			Tamburets 74 cm alçada i 34 cm d'ample pel Teatre Principal			28/11/2008	Edifici Teatre Principal		0	0
300102	18502			GI COMPRA		1.042,84	Edifici c. Narcís Giralt, 74		1.042,84	1.042,84
			PC Core 2 Duo E6750			22/12/2008			0	0
300102	18503			GI COMPRA		1.042,84	Edifici c. Narcís Giralt, 74		1.042,84	1.042,84
			PC Core 2 Duo E6750			22/12/2008			0	0
300102	18504			GI COMPRA		1.042,84	Edifici c. Narcís Giralt, 74		1.042,84	1.042,84
			PC Core 2 Duo E6750			22/12/2008			0	0
300102	18505			GI COMPRA		1.042,84	Edifici c. Narcís Giralt, 74		1.042,84	1.042,84
			PC Core 2 Duo E6750			22/12/2008			0	0
300102	18506			GI COMPRA		1.042,84	Edifici c. Narcís Giralt, 74		1.042,84	1.042,84
			PC Core 2 Duo E6750			22/12/2008			0	0
300102	18507			GI COMPRA		1.042,84	Edifici c. Narcís Giralt, 74		1.042,84	1.042,84
			PC Core 2 Duo E6750			22/12/2008			0	0
300102	18508			GI COMPRA		1.042,84	Edifici c. Narcís Giralt, 74		1.042,84	1.042,84
			PC Core 2 Duo E6750			22/12/2008			0	0

AJUNTAMENT-AJUNTAMENT DE SABADELL

Data obtenció 19/02/2024 9:21
Pàg. 507

LLIBRE A LLIBRE A: BENS, DRETS I OBLIGACIONS DE L'ENT LOCAL

EPÍGRAF: I.2 SERVEI PÚBLIC

SUBEPÍGRAF: I.2.C MOBLES

CLASSIFICAC	N. BÉ	QUANT. DESCRIPCIÓ	C. GESTO T. ADQUISICIÓ C. COST	COST ADQUI. D- ALTA	CENTRE UBICACIÓ	PLANTA ESPAI	V.B.C. DOT. AMORT	F.A. V.C.
300102	18509	PC Core 2 Duo E6750	GI COMPRA	1.042,84 22/12/2008	Edifici c. Narcís Giralt, 74		1.042,84 0	1.042,84 0
300102	18510	PC Core 2 Duo E6750	GI COMPRA	1.042,84 22/12/2008	Edifici c. Narcís Giralt, 74		1.042,84 0	1.042,84 0
300102	18511	PC Core 2 Duo E6750	GI COMPRA	1.042,84 22/12/2008	Edifici c. Narcís Giralt, 74		1.042,84 0	1.042,84 0
300102	18512	PC Core 2 Duo E6750	GI COMPRA	1.042,84 22/12/2008	Edifici c. Narcís Giralt, 74		1.042,84 0	1.042,84 0
300102	18513	PC Core 2 Duo E6750	GI COMPRA	1.042,84 22/12/2008	Edifici c. Narcís Giralt, 74		1.042,84 0	1.042,84 0
300102	18514	PC Core 2 Duo E6750	GI COMPRA	1.042,84 22/12/2008	Edifici c. Narcís Giralt, 74		1.042,84 0	1.042,84 0
300102	18515	PC Core 2 Duo E6750	GI COMPRA	1.042,84 22/12/2008	Edifici c. Narcís Giralt, 74		1.042,84 0	1.042,84 0
300102	18516	PC Core 2 Duo E6750	GI COMPRA	1.042,84 22/12/2008	Edifici c. Narcís Giralt, 74		1.042,84 0	1.042,84 0
300102	18517	PC Core 2 Duo E6750	GI COMPRA	1.042,84 22/12/2008	Edifici c. Narcís Giralt, 74		1.042,84 0	1.042,84 0
300102	18518	PC Core 2 Duo E6750	GI COMPRA	1.042,84 22/12/2008	Edifici c. Narcís Giralt, 74		1.042,84 0	1.042,84 0

AJUNTAMENT-AJUNTAMENT DE SABADELL

Data obtenció 19/02/2024 9:21
Pàg. 508

LLIBRE A LLIBRE A: BENS, DRETS I OBLIGACIONS DE L'ENT LOCAL

EPÍGRAF: I.2 SERVEI PÚBLIC

SUBEPÍGRAF: I.2.C MOBLES

CLASSIFICAC	N. BÉ	QUANT. DESCRIPCIÓ	C. GESTO C. COST	T. ADQUISICIÓ	COST ADQUI. D- ALTA	CENTRE UBICACIÓ	PLANTA ESPAI	V.B.C. DOT. AMORT	F.A. V.C.
300102	18519	PC Core 2 Duo E6750	GI COMPRA		1.042,84 22/12/2008	Edifici c. Narcís Giralt, 74		1.042,84 0	1.042,84 0
300102	18520	PC Core 2 Duo E6750	GI COMPRA		1.042,84 22/12/2008	Edifici c. Narcís Giralt, 74		1.042,84 0	1.042,84 0
300102	18521	PC Core 2 Duo E6750	GI COMPRA		1.042,84 22/12/2008	Edifici c. Narcís Giralt, 74		1.042,84 0	1.042,84 0
300102	18522	PC Core 2 Duo E6750	GI COMPRA		1.042,84 22/12/2008	Edifici c. Narcís Giralt, 74		1.042,84 0	1.042,84 0
300102	18523	PC Core 2 Duo E6750	GI COMPRA		1.042,84 22/12/2008	Edifici c. Narcís Giralt, 74		1.042,84 0	1.042,84 0
300102	18524	PC Core 2 Duo E6750	GI COMPRA		1.042,84 22/12/2008	Edifici c. Narcís Giralt, 74		1.042,84 0	1.042,84 0
300102	18525	PC Core 2 Duo E6750	GI COMPRA		1.042,84 22/12/2008	Edifici c. Narcís Giralt, 74		1.042,84 0	1.042,84 0
300102	18526	PC Core 2 Duo E6750	GI COMPRA		1.042,84 22/12/2008	Edifici c. Narcís Giralt, 74		1.042,84 0	1.042,84 0
300102	18527	PC Core 2 Duo E6750	GI COMPRA		1.042,84 22/12/2008	Edifici c. Narcís Giralt, 74		1.042,84 0	1.042,84 0
300102	18528	PC Core 2 Duo E6750	GI COMPRA		1.042,84 22/12/2008	Edifici c. Narcís Giralt, 74		1.042,84 0	1.042,84 0

AJUNTAMENT-AJUNTAMENT DE SABADELL

Data obtenció 19/02/2024 9:21
Pàg. 509

LLIBRE A LLIBRE A: BENS, DRETS I OBLIGACIONS DE L'ENT LOCAL

EPÍGRAF: I.2 SERVEI PÚBLIC

SUBEPÍGRAF: I.2.C MOBLES

CLASSIFICAC	N. BÉ	QUANT. DESCRIPCIÓ	C. GESTO T. ADQUISICIÓ C. COST	COST ADQUI. D- ALTA	CENTRE UBICACIÓ	PLANTA ESPAI	V.B.C. DOT. AMORT	F.A. V.C.
300102	18529	PC Core 2 Duo E6750	GI COMPRA	1.042,84 22/12/2008	Edifici c. Narcís Giralt, 74		1.042,84 0	1.042,84 0
300102	18530	PC Core 2 Duo E6750	GI COMPRA	1.042,84 22/12/2008	Edifici c. Narcís Giralt, 74		1.042,84 0	1.042,84 0
300102	18531	PC Core 2 Duo E6750	GI COMPRA	1.042,84 22/12/2008	Edifici c. Narcís Giralt, 74		1.042,84 0	1.042,84 0
300102	18532	PC Core 2 Duo E6750	GI COMPRA	1.042,84 22/12/2008	Edifici c. Narcís Giralt, 74		1.042,84 0	1.042,84 0
300102	18533	PC Core 2 Duo E6750	GI COMPRA	1.042,84 22/12/2008	Edifici c. Narcís Giralt, 74		1.042,84 0	1.042,84 0
300102	18534	PC Core 2 Duo E6750	GI COMPRA	1.042,84 22/12/2008	Edifici c. Narcís Giralt, 74		1.042,84 0	1.042,84 0
300102	18535	PC Core 2 Duo E6750	GI COMPRA	1.042,84 22/12/2008	Edifici c. Narcís Giralt, 74		1.042,84 0	1.042,84 0
300102	18536	PC Core 2 Duo E6750	GI COMPRA	1.042,84 22/12/2008	Edifici c. Narcís Giralt, 74		1.042,84 0	1.042,84 0
300102	18537	PC Core 2 Duo E6750	GI COMPRA	1.042,84 22/12/2008	Edifici c. Narcís Giralt, 74		1.042,84 0	1.042,84 0
300102	18538	PC Core 2 Duo E6750	GI COMPRA	1.042,84 22/12/2008	Edifici c. Narcís Giralt, 74		1.042,84 0	1.042,84 0

AJUNTAMENT-AJUNTAMENT DE SABADELL

Data obtenció 19/02/2024 9:21
Pàg. 510

LLIBRE A LLIBRE A: BENS, DRETS I OBLIGACIONS DE L'ENT LOCAL

EPÍGRAF: I.2 SERVEI PÚBLIC

SUBEPÍGRAF: I.2.C MOBLES

CLASSIFICAC	N. BÉ	QUANT. DESCRIPCIÓ	C. GESTO T. ADQUISICIÓ C. COST	COST ADQUI. D- ALTA	CENTRE UBICACIÓ	PLANTA ESPAI	V.B.C. DOT. AMORT	F.A. V.C.
300102	18539	PC Core 2 Duo E6750	GI COMPRA	1.042,84 22/12/2008	Edifici c. Narcís Giralt, 74		1.042,84 0	1.042,84 0
300102	18540	PC Core 2 Duo E6750	GI COMPRA	1.042,84 22/12/2008	Edifici c. Narcís Giralt, 74		1.042,84 0	1.042,84 0
300102	18541	PC Core 2 Duo E6750	GI COMPRA	1.042,84 22/12/2008	Edifici c. Narcís Giralt, 74		1.042,84 0	1.042,84 0
300102	18542	PC Core 2 Duo E6750	GI COMPRA	1.042,84 22/12/2008	Edifici c. Narcís Giralt, 74		1.042,84 0	1.042,84 0
300102	18543	PC Core 2 Duo E6750	GI COMPRA	1.042,84 22/12/2008	Edifici c. Narcís Giralt, 74		1.042,84 0	1.042,84 0
300102	18544	PC Core 2 Duo E6750	GI COMPRA	1.042,84 22/12/2008	Edifici c. Narcís Giralt, 74		1.042,84 0	1.042,84 0
300102	18545	PC Core 2 Duo E6750	GI COMPRA	1.042,84 22/12/2008	Edifici c. Narcís Giralt, 74		1.042,84 0	1.042,84 0
300102	18546	PC Core 2 Duo E6750	GI COMPRA	1.042,84 22/12/2008	Edifici c. Narcís Giralt, 74		1.042,84 0	1.042,84 0
300102	18547	PC Core 2 Duo E6750	GI COMPRA	1.042,84 22/12/2008	Edifici c. Narcís Giralt, 74		1.042,84 0	1.042,84 0
300102	18548	PC Core 2 Duo E6750	GI COMPRA	1.042,84 22/12/2008	Edifici c. Narcís Giralt, 74		1.042,84 0	1.042,84 0

AJUNTAMENT-AJUNTAMENT DE SABADELL

Data obtenció 19/02/2024 9:21
Pàg. 512

LLIBRE A LLIBRE A: BENS, DRETS I OBLIGACIONS DE L'ENT LOCAL

EPÍGRAF: I.2 SERVEI PÚBLIC

SUBEPÍGRAF: I.2.C MOBLES

CLASSIFICAC N. BÉ	QUANT.	C. GESTO T. ADQUISICIÓ	COST ADQUI.	CENTRE	PLANTA	V.B.C.	F.A.
	DESCRIPCIÓ	C. COST	D- ALTA	UBICACIÓ	ESPAI	DOT. AMORT	V.C.
	BUFFET		22/12/2008	Edifici Casa Consistorial		0	0
330101	18560	4 SG COMPRA	2.784,00	Casa Consistorial - pl. Sant Roc, 1	Planta segona	2.784,00	2.784,00
	CADIRA		22/12/2008	Edifici Casa Consistorial		0	0
330206	18564	1 CU COMPRA	1.180,88	Biblioteca Vapor Badia - c. Tres Creus. 127-129		1.180,88	1.180,88
	Micròfon amb condensador i accessoris auditori B V Badia		31/12/2008			0	0
330101	18565	1 SS COMPRA	427,36	c. de la Rambla, 22, 1ª i 2ª plantes		427,36	427,36
	TAULA DE DESPATX		22/12/2008			0	0
330101	18566	1 SG COMPRA	519,39	Casa Consistorial - pl. Sant Roc, 1		519,39	519,39
	TAULA DESPATX		22/12/2008	Edifici Casa Consistorial		0	0
330101	18567	1 SG COMPRA	192,77	Casa Consistorial - pl. Sant Roc, 1		192,77	192,77
	BUC		22/12/2008	Edifici Casa Consistorial		0	0
330101	18568	1 SG COMPRA	232,29	Edifici c. Narcís Giralt, 74		232,29	232,29
	CADIRA		22/12/2008			0	0
330101	18569	10 SG COMPRA	385,41	Can Marçet - c. de Pau Claris, 86-138		385,41	385,41
	CADIRA FIXA		22/12/2008	Edifici Can Marçet		0	0
330101	18570	1 SG COMPRA	2.070,60	Casa Consistorial - pl. Sant Roc, 1	Planta segona	2.070,60	2.070,60
	TAULA EXTENSIBLE		15/12/2008	Edifici Casa Consistorial		0	0

AJUNTAMENT-AJUNTAMENT DE SABADELL

Data obtenció 19/02/2024 9:21
Pàg. 513

LLIBRE A LLIBRE A: BENS, DRETS I OBLIGACIONS DE L'ENT LOCAL

EPÍGRAF: I.2 SERVEI PÚBLIC

SUBEPÍGRAF: I.2.C MOBLES

CLASSIFICAC	N. BÉ	QUANT.	C. GESTO	T. ADQUISICIÓ	COST ADQUI.	CENTRE	PLANTA	V.B.C.	F.A.
		DESCRIPCIÓ	C. COST		D- ALTA	UBICACIÓ	ESPAI	DOT. AMORT	V.C.
330101	18571	5	SG	COMPRA	7.088,76	Casa Consistorial - pl. Sant Roc, 1	Planta segona	7.088,76	7.088,76
		VITRINA-MIRALL			15/12/2008	Edifici Casa Consistorial		0	0
330101	18572	2	SG	COMPRA	249,68	Edifici c. Narcís Giralt, 74		249,68	249,68
		BUCS			22/12/2008			0	0
330101	18573	1	ES	COMPRA	210,31	Poliesportiu Sabadell Sud - c. Pardo Bazan, 17		210,31	210,31
		TAULA AUXILIAR			22/12/2008			0	0
330101	18574	1	ES	COMPRA	223,21	Poliesportiu Sabadell Sud - c. Pardo Bazan, 17		223,21	223,21
		BANC DE VESTIDOR			22/12/2008			0	0
330101	18575	3	ES	COMPRA	689,88	Poliesportiu Sabadell Sud - c. Pardo Bazan, 17		689,88	689,88
		TAQUILLA			22/12/2008			0	0
300105	18576		SG	COMPRA	220,69	CAP Concòrdia - pl. de Sant Agustí, 4		220,69	220,69
		IMPRESSORA LASERJET			22/12/2008			0	0
300105	18577		SG	COMPRA	220,69	Can Marçet - c. de Pau Claris, 86-138	Planta primera	220,69	220,69
		IMPRESSORA LASERJET			22/12/2008	Edifici Can Marçet		0	0
300105	18578		SG	COMPRA	220,69	Edifici c. Narcís Giralt, 74		220,69	220,69
		IMPRESSORA LASERJET			22/12/2008			0	0
300101	18580		GI	COMPRA	26.966,52	Casal Pere IV - Rambla, 67-71		41.781,07	41.781,07
		Libreria de cintes			31/12/2008			0	0

AJUNTAMENT-AJUNTAMENT DE SABADELL

Data obtenció 19/02/2024 9:21
Pàg. 514

LLIBRE A LLIBRE A: BENS, DRETS I OBLIGACIONS DE L'ENT LOCAL

EPÍGRAF: I.2 SERVEI PÚBLIC

SUBEPÍGRAF: I.2.C MOBLES

CLASSIFICAC N. BÉ	QUANT. DESCRIPCIÓ	C. GESTO T. ADQUISICIÓ C. COST	COST ADQUI. D- ALTA	CENTRE UBICACIÓ	PLANTA ESPAI	V.B.C. DOT. AMORT	F.A. V.C.
300104	18581	GI COMPRA	962,80	Vapor Llonch i Escola Illa - ctra. Barcelona, 208B		962,80	962,80
	Punt d'accés wifi		31/12/2008	Escola Illa - ctra. Barcelona, 208 B		0	0
300102	18584	ED COMPRA	7.873,07	Vapor Llonch i Escola Illa - ctra. Barcelona, 208B		8.956,05	8.956,05
	6 ordinadors MAC i 12 memòries per l'Escola Illa		31/12/2008	Escola Illa - ctra. Barcelona, 208 B		0	0
320102	18585	SS COMPRA	948,60	c. de la Rambla, 22, 1º i 2ª plantes		948,60	948,60
	GRUA ELÈCTRICA AMB ARNÈS		31/12/2008			0	0
320102	18586	SS COMPRA	948,60	c. de la Rambla, 22, 1º i 2ª plantes		948,60	948,60
	GRUA ELÈCTRICA AMB ARNÈS		31/12/2008			0	0
300103	18590	GI COMPRA	753,25	Edifici c. Narcís Giralt, 74		753,25	753,25
	PC portàtil Sat Pro A200-10E		31/12/2008			0	0
300103	18591	GI COMPRA	753,24	Edifici c. Narcís Giralt, 74		753,24	753,24
	PC portàtil Sat Pro A200-10E		31/12/2008			0	0
330201	18593	ED COMPRA	3.406,92	Vapor Llonch i Escola Illa - ctra. Barcelona, 208B		3.406,92	3.406,92
	Kit fotogràfic per l'Escola Illa		31/12/2008	Escola Illa - ctra. Barcelona, 208 B		0	0
300102	18600	GI COMPRA	1.042,84	Edifici c. Narcís Giralt, 74		1.042,84	1.042,84
	PC Core 2 Duo E6750		31/12/2008			0	0
300102	18601	GI COMPRA	1.042,84	Edifici c. Narcís Giralt, 74		1.042,84	1.042,84
	PC Core 2 Duo E6750		31/12/2008			0	0

AJUNTAMENT-AJUNTAMENT DE SABADELL

Data obtenció 19/02/2024 9:21
Pàg. 515

LLIBRE A LLIBRE A: BENS, DRETS I OBLIGACIONS DE L'ENT LOCAL

EPÍGRAF: I.2 SERVEI PÚBLIC

SUBEPÍGRAF: I.2.C MOBLES

CLASSIFICAC	N. BÉ	QUANT. DESCRIPCIÓ	C. GESTO T. ADQUISICIÓ C. COST	COST ADQUI. D- ALTA	CENTRE UBICACIÓ	PLANTA ESPAI	V.B.C. DOT. AMORT	F.A. V.C.
300102	18602	PC Core 2 Duo E6750	GI COMPRA	1.042,84 31/12/2008	Edifici c. Narcís Giralt, 74		1.042,84 0	1.042,84 0
300102	18603	PC Core 2 Duo E6750	GI COMPRA	1.042,84 31/12/2008	Edifici c. Narcís Giralt, 74		1.042,84 0	1.042,84 0
300102	18604	PC Core 2 Duo E6750	GI COMPRA	1.042,84 31/12/2008	Edifici c. Narcís Giralt, 74		1.042,84 0	1.042,84 0
300102	18605	PC Core 2 Duo E6750	GI COMPRA	1.042,84 31/12/2008	Edifici c. Narcís Giralt, 74		1.042,84 0	1.042,84 0
300102	18606	PC Core 2 Duo E6750	GI COMPRA	1.042,84 31/12/2008	Edifici c. Narcís Giralt, 74		1.042,84 0	1.042,84 0
300102	18607	PC Core 2 Duo E6750	GI COMPRA	1.042,84 31/12/2008	Edifici c. Narcís Giralt, 74		1.042,84 0	1.042,84 0
300102	18608	PC Core 2 Duo E6750	GI COMPRA	1.042,84 31/12/2008	Edifici c. Narcís Giralt, 74		1.042,84 0	1.042,84 0
300102	18609	PC Core 2 Duo E6750	GI COMPRA	1.042,84 31/12/2008	Edifici c. Narcís Giralt, 74		1.042,84 0	1.042,84 0
300102	18610	PC Core 2 Duo E6750	GI COMPRA	1.042,84 31/12/2008	Edifici c. Narcís Giralt, 74		1.042,84 0	1.042,84 0
300102	18611	PC Core 2 Duo E6750	GI COMPRA	1.042,84 31/12/2008	Edifici c. Narcís Giralt, 74		1.042,84 0	1.042,84 0

AJUNTAMENT-AJUNTAMENT DE SABADELL

Data obtenció 19/02/2024 9:21
Pàg. 516

LLIBRE A LLIBRE A: BENS, DRETS I OBLIGACIONS DE L'ENT LOCAL

EPÍGRAF: I.2 SERVEI PÚBLIC

SUBEPÍGRAF: I.2.C MOBLES

CLASSIFICAC	N. BÉ	QUANT. DESCRIPCIÓ	C. GESTO T. ADQUISICIÓ C. COST	COST ADQUI. D- ALTA	CENTRE UBICACIÓ	PLANTA ESPAI	V.B.C. DOT. AMORT	F.A. V.C.
300102	18612	PC Core 2 Duo E6750	GI COMPRA	1.042,84 31/12/2008	Edifici c. Narcís Giralt, 74		1.042,84 0	1.042,84 0
300102	18613	PC Core 2 Duo E6750	GI COMPRA	1.042,84 31/12/2008	Edifici c. Narcís Giralt, 74		1.042,84 0	1.042,84 0
300102	18614	PC Core 2 Duo E6750	GI COMPRA	1.042,84 31/12/2008	Edifici c. Narcís Giralt, 74		1.042,84 0	1.042,84 0
300102	18615	PC Core 2 Duo E6750	GI COMPRA	1.042,84 31/12/2008	Edifici c. Narcís Giralt, 74		1.042,84 0	1.042,84 0
300102	18616	PC Core 2 Duo E6750	GI COMPRA	1.042,84 31/12/2008	Edifici c. Narcís Giralt, 74		1.042,84 0	1.042,84 0
300102	18617	PC Core 2 Duo E6750	GI COMPRA	1.042,84 31/12/2008	Edifici c. Narcís Giralt, 74		1.042,84 0	1.042,84 0
300102	18618	PC Core 2 Duo E6750	GI COMPRA	1.042,84 31/12/2008	Edifici c. Narcís Giralt, 74		1.042,84 0	1.042,84 0
300102	18619	PC Core 2 Duo E6750	GI COMPRA	1.042,84 31/12/2008	Edifici c. Narcís Giralt, 74		1.042,84 0	1.042,84 0
300102	18620	PC Core 2 Duo E6750	GI COMPRA	1.042,84 31/12/2008	Edifici c. Narcís Giralt, 74		1.042,84 0	1.042,84 0
300102	18621	PC Core 2 Duo E6750	GI COMPRA	1.042,84 31/12/2008	Edifici c. Narcís Giralt, 74		1.042,84 0	1.042,84 0

AJUNTAMENT-AJUNTAMENT DE SABADELL

Data obtenció 19/02/2024 9:21
Pàg. 517

LLIBRE A LLIBRE A: BENS, DRETS I OBLIGACIONS DE L'ENT LOCAL

EPÍGRAF: I.2 SERVEI PÚBLIC

SUBEPÍGRAF: I.2.C MOBLES

CLASSIFICAC N. BÉ	QUANT. DESCRIPCIÓ	C. GESTO T. ADQUISICIÓ C. COST	COST ADQUI. D- ALTA	CENTRE UBICACIÓ	PLANTA ESPAI	V.B.C. DOT. AMORT	F.A. V.C.
300102	18622	GI COMPRA	1.042,84	Edifici c. Narcís Giralt, 74		1.042,84	1.042,84
	PC Core 2 Duo E6750		31/12/2008			0	0
300102	18623	GI COMPRA	1.042,84	Edifici c. Narcís Giralt, 74		1.042,84	1.042,84
	PC Core 2 Duo E6750		31/12/2008			0	0
300102	18624	GI COMPRA	1.042,84	Edifici c. Narcís Giralt, 74		1.042,84	1.042,84
	PC Core 2 Duo E6750		31/12/2008			0	0
300102	18625	GI COMPRA	1.042,84	Edifici c. Narcís Giralt, 74		1.042,84	1.042,84
	PC Core 2 Duo E6750		31/12/2008			0	0
300102	18626	GI COMPRA	1.042,84	Edifici c. Narcís Giralt, 74		1.042,84	1.042,84
	PC Core 2 Duo E6750		31/12/2008			0	0
300102	18627	GI COMPRA	1.042,84	Edifici c. Narcís Giralt, 74		1.042,84	1.042,84
	PC Core 2 Duo E6750		31/12/2008			0	0
300102	18628	GI COMPRA	1.042,84	Edifici c. Narcís Giralt, 74		1.042,84	1.042,84
	PC Core 2 Duo E6750		31/12/2008			0	0
300102	18629	GI COMPRA	1.042,84	Edifici c. Narcís Giralt, 74		1.042,84	1.042,84
	PC Core 2 Duo E6750		31/12/2008			0	0
300102	18630	GI COMPRA	1.042,84	Edifici c. Narcís Giralt, 74		1.042,84	1.042,84
	PC Core 2 Duo E6750		31/12/2008			0	0
300102	18631	GI COMPRA	1.042,84	Edifici c. Narcís Giralt, 74		1.042,84	1.042,84
	PC Core 2 Duo E6750		31/12/2008			0	0

AJUNTAMENT-AJUNTAMENT DE SABADELL

Data obtenció 19/02/2024 9:21
Pàg. 518

LLIBRE A LLIBRE A: BENS, DRETS I OBLIGACIONS DE L'ENT LOCAL

EPÍGRAF: I.2 SERVEI PÚBLIC

SUBEPÍGRAF: I.2.C MOBLES

CLASSIFICAC	N. BÉ	QUANT. DESCRIPCIÓ	C. GESTO T. ADQUISICIÓ C. COST	COST ADQUI. D- ALTA	CENTRE UBICACIÓ	PLANTA ESPAI	V.B.C. DOT. AMORT	F.A. V.C.
300102	18632	PC Core 2 Duo E6750	GI COMPRA	1.042,84 31/12/2008	Edifici c. Narcís Giralt, 74		1.042,84 0	1.042,84 0
300102	18633	PC Core 2 Duo E6750	GI COMPRA	1.042,84 31/12/2008	Edifici c. Narcís Giralt, 74		1.042,84 0	1.042,84 0
300102	18634	PC Core 2 Duo E6750	GI COMPRA	1.042,84 31/12/2008	Edifici c. Narcís Giralt, 74		1.042,84 0	1.042,84 0
300102	18635	PC Core 2 Duo E6750	GI COMPRA	1.042,84 31/12/2008	Edifici c. Narcís Giralt, 74		1.042,84 0	1.042,84 0
300102	18636	PC Core 2 Duo E6750	GI COMPRA	1.042,84 31/12/2008	Edifici c. Narcís Giralt, 74		1.042,84 0	1.042,84 0
300102	18637	PC Core 2 Duo E6750	GI COMPRA	1.042,84 31/12/2008	Edifici c. Narcís Giralt, 74		1.042,84 0	1.042,84 0
300102	18638	PC Core 2 Duo E6750	GI COMPRA	1.042,84 31/12/2008	Edifici c. Narcís Giralt, 74		1.042,84 0	1.042,84 0
300102	18639	PC Core 2 Duo E6750	GI COMPRA	1.042,84 31/12/2008	Edifici c. Narcís Giralt, 74		1.042,84 0	1.042,84 0
300102	18640	PC Core 2 Duo E6750	GI COMPRA	1.042,84 31/12/2008	Edifici c. Narcís Giralt, 74		1.042,84 0	1.042,84 0
300102	18641	PC Core 2 Duo E6750	GI COMPRA	1.042,84 31/12/2008	Edifici c. Narcís Giralt, 74		1.042,84 0	1.042,84 0

AJUNTAMENT-AJUNTAMENT DE SABADELL

Data obtenció 19/02/2024 9:21
Pàg. 519

LLIBRE A LLIBRE A: BENS, DRETS I OBLIGACIONS DE L'ENT LOCAL

EPÍGRAF: I.2 SERVEI PÚBLIC

SUBEPÍGRAF: I.2.C MOBLES

CLASSIFICAC N. BÉ	QUANT. DESCRIPCIÓ	C. GESTO T. ADQUISICIÓ C. COST	COST ADQUI. D- ALTA	CENTRE UBICACIÓ	PLANTA ESPAI	V.B.C. DOT. AMORT	F.A. V.C.
300102	18642	GI COMPRA	1.042,84	Edifici c. Narcís Giralt, 74		1.042,84	1.042,84
	PC Core 2 Duo E6750		31/12/2008			0	0
300102	18643	GI COMPRA	1.042,84	Edifici c. Narcís Giralt, 74		1.042,84	1.042,84
	PC Core 2 Duo E6750		31/12/2008			0	0
300102	18644	GI COMPRA	1.042,84	Edifici c. Narcís Giralt, 74		1.042,84	1.042,84
	PC Core 2 Duo E6750		31/12/2008			0	0
300102	18645	GI COMPRA	1.042,84	Edifici c. Narcís Giralt, 74		1.042,84	1.042,84
	PC Core 2 Duo E6750		31/12/2008			0	0
300102	18646	GI COMPRA	1.042,84	Edifici c. Narcís Giralt, 74		1.042,84	1.042,84
	PC Core 2 Duo E6750		31/12/2008			0	0
300102	18647	GI COMPRA	1.042,84	Edifici c. Narcís Giralt, 74		1.042,84	1.042,84
	PC Core 2 Duo E6750		31/12/2008			0	0
300102	18648	GI COMPRA	1.042,84	Edifici c. Narcís Giralt, 74		1.042,84	1.042,84
	PC Core 2 Duo E6750		31/12/2008			0	0
300102	18649	GI COMPRA	1.042,84	Edifici c. Narcís Giralt, 74		1.042,84	1.042,84
	PC Core 2 Duo E6750		31/12/2008			0	0
330102	18650	TE COMPRA	4.176,00	INFRAESTRUCTURA PUBLICA DISTRICTE 4 MOBILIARI URBÀ		6.960,00	6.960,00
	BANC NEOBARCINO		31/12/2008			0	0
330102	18651	TE COMPRA	975,84	INFRAESTRUCTURA PUBLICA DISTRICTE 3 MOBILIARI URBÀ		1.219,80	1.219,80
	BANC VALLÈS		31/12/2008			0	0

AJUNTAMENT-AJUNTAMENT DE SABADELL

Data obtenció 19/02/2024 9:21
Pàg. 520

LLIBRE A LLIBRE A: BENS, DRETS I OBLIGACIONS DE L'ENT LOCAL

EPÍGRAF: I.2 SERVEI PÚBLIC

SUBEPÍGRAF: I.2.C MOBLES

CLASSIFICAC N. BÉ	QUANT.	C. GESTO T. ADQUISICIÓ	COST ADQUI.	CENTRE	PLANTA	V.B.C.	F.A.
	DESCRIPCIÓ	C. COST	D- ALTA	UBICACIÓ	ESPAI	DOT. AMORT	V.C.
330102	18652	6	TE COMPRA	1.463,76	INFRAESTRUCTURA PUBLICA DISTRICTE 2	1.463,76	1.463,76
	BANC VALLÈS		31/12/2008	MOBILIARI URBÀ		0	0
330102	18653	2	TE COMPRA	154,28	INFRAESTRUCTURA PUBLICA DISTRICTE 3	154,28	154,28
	CENDRER DE PARET + CLAU		31/12/2008	MOBILIARI URBÀ		0	0
330109	18660		TE CONSTRUCCIÓ REALITZADA PER CONTRACTE AMB TERCERS	11.821,28	pl. de la Marca Hispànica	15.894,20	13.212,60
	Àrea de jocs infantils - pl. de la Marca Hispànica		31/12/2008			894,49	2.681,60
330205	18661		SG COMPRA	870,00	Casa Consistorial - pl. Sant Roc, 1	870,00	870,00
	CONVERSOR DE CONNEXIONS		31/12/2008	Edifici Casa Consistorial		0	0
330205	18662		SG COMPRA	377,00	Casa Consistorial - pl. Sant Roc, 1	377,00	377,00
	TAULA DE SO I CABLE		31/12/2008	Edifici Casa Consistorial		0	0
330206	18663	1	SG COMPRA	377,00	Casa Consistorial - pl. Sant Roc, 1	377,00	377,00
	MICROFON I PEU		31/12/2008	Edifici Casa Consistorial		0	0
330101	18664	20	JO COMPRA	1.530,27	Centre Cívic Can Rull - c. de Sant Isidor, 45-51	1.530,27	1.530,27
	Cadires olimpo		31/12/2008	Espai Jove Can Rull		0	0
330101	18665	1	JO COMPRA	670,51	Centre Cívic Can Rull - c. de Sant Isidor, 45-51	670,51	670,51
	Armari TV i Video		31/12/2008	Espai Jove Can Rull		0	0

AJUNTAMENT-AJUNTAMENT DE SABADELL

Data obtenció 19/02/2024 9:21
Pàg. 521

LLIBRE A LLIBRE A: BENS, DRETS I OBLIGACIONS DE L'ENT LOCAL

EPÍGRAF: I.2 SERVEI PÚBLIC

SUBEPÍGRAF: I.2.C MOBLES

CLASSIFICAC	N. BÉ	QUANT.	C. GESTO	T. ADQUISICIÓ	COST ADQUI.	CENTRE	PLANTA	V.B.C.	F.A.
		DESCRIPCIÓ	C. COST		D- ALTA	UBICACIÓ	ESPAI	DOT. AMORT	V.C.
330101	18666	1	JO COMPRA		195,11	Centre Cívic Can Rull - c. de Sant Isidor, 45-51		195,11	195,11
		Buc pedestal			31/12/2008	Espai Jove Can Rull		0	0
330101	18667	1	JO COMPRA		232,01	Centre Cívic Can Rull - c. de Sant Isidor, 45-51		232,01	232,01
		Taula nature			31/12/2008	Espai Jove Can Rull		0	0
330101	18668	11	JO COMPRA		2.096,80	Centre Cívic Can Rull - c. de Sant Isidor, 45-51		2.096,80	2.096,80
		Armari Baix			31/12/2008	Espai Jove Can Rull		0	0
330101	18669	1	JO COMPRA		382,78	Edifici Consell de joves - c. Emprius, 7-11		382,78	382,78
		Taula arkade 120x80x56			31/12/2008			0	0
330101	18670	1	JO COMPRA		123,84	Edifici Consell de joves - c. Emprius, 7-11		123,84	123,84
		Mostrador Taula 120x60x30			31/12/2008			0	0
330101	18671	2	JO COMPRA		611,67	Edifici Consell de joves - c. Emprius, 7-11		611,67	611,67
		Taules informatiques 235x80 i 260x80			31/12/2008			0	0
330101	18672	7	JO COMPRA		1.986,41	Edifici Consell de joves - c. Emprius, 7-11		1.986,41	1.986,41
		Armaris Alts 90x43x196			31/12/2008			0	0
330101	18673	1	JO COMPRA		217,22	Edifici Consell de joves - c. Emprius, 7-11		217,22	217,22
		Taula juntes 175x74			31/12/2008			0	0
330101	18674	3	JO COMPRA		435,43	Edifici Consell de joves - c. Emprius, 7-11		435,43	435,43
		Armaris Baixos 90x42x75			31/12/2008			0	0

AJUNTAMENT-AJUNTAMENT DE SABADELL

Data obtenció 19/02/2024 9:21
Pàg. 522

LLIBRE A LLIBRE A: BENS, DRETS I OBLIGACIONS DE L'ENT LOCAL

EPÍGRAF: I.2 SERVEI PÚBLIC

SUBEPÍGRAF: I.2.C MOBLES

CLASSIFICAC	N. BÉ	QUANT.	C. GESTO	T. ADQUISICIÓ	COST ADQUI.	CENTRE	PLANTA	V.B.C.	F.A.
		DESCRIPCIÓ	C. COST		D- ALTA	UBICACIÓ	ESPAI	DOT. AMORT	V.C.
330101	18675	1	JO COMPRA		260,12	Edifici Consell de joves - c. Emprius, 7-11		260,12	260,12
		Armari amb porta 197x45x43			31/12/2008			0	0
330101	18676	6	JO COMPRA		443,70	Edifici Consell de joves - c. Emprius, 7-11		443,70	443,70
		Tamborets bar 67 cm			31/12/2008			0	0
330101	18677	5	JO COMPRA		1.025,44	Edifici Consell de joves - c. Emprius, 7-11		1.025,44	1.025,44
		Taules apil.lables 60x60			31/12/2008			0	0
330101	18678	1	JO COMPRA		290,09	Edifici Consell de joves - c. Emprius, 7-11		290,09	290,09
		Armari			31/12/2008			0	0
330101	18679	4	JO COMPRA		915,01	Edifici Consell de joves - c. Emprius, 7-11		915,01	915,01
		Taules			31/12/2008			0	0
330101	18680	8	JO COMPRA		452,40	Edifici Consell de joves - c. Emprius, 7-11		452,40	452,40
		Cadires			31/12/2008			0	0
330104	18681		ED COMPRA		4.932,96	CEIP i Escola Bressol La Romànica		4.932,96	4.932,96
		Complements forns de convecció CEIP la Romànica			31/12/2008			0	0
330101	18682	1	ES COMPRA		381,64	Poliesportiu Sabadell Sud - c. Pardo Bazan, 17		381,64	381,64
		ARMARI			31/12/2008			0	0
300106	18687		GI COMPRA		359,60	Edifici c. Narcís Giralt, 74		359,60	359,60
		IPAQ			31/12/2008			0	0

AJUNTAMENT-AJUNTAMENT DE SABADELL

Data obtenció 19/02/2024 9:21
Pàg. 523

LLIBRE A LLIBRE A: BENS, DRETS I OBLIGACIONS DE L'ENT LOCAL

EPÍGRAF: I.2 SERVEI PÚBLIC

SUBEPÍGRAF: I.2.C MOBLES

CLASSIFICAC N. BÉ	QUANT. DESCRIPCIÓ	C. GESTO T. ADQUISICIÓ C. COST	COST ADQUI. D- ALTA	CENTRE UBICACIÓ	PLANTA ESPAI	V.B.C. DOT. AMORT	F.A. V.C.
300106	18688	GI COMPRA	359,60	Edifici c. Narcís Giralt, 74		359,60	359,60
	IPAQ		31/12/2008			0	0
300106	18689	GI COMPRA	359,60	Edifici c. Narcís Giralt, 74		359,60	359,60
	IPAQ		31/12/2008			0	0
300106	18690	GI COMPRA	359,60	Edifici c. Narcís Giralt, 74		359,60	359,60
	IPAQ		31/12/2008			0	0
300106	18691	GI COMPRA	359,60	Edifici c. Narcís Giralt, 74		359,60	359,60
	IPAQ		31/12/2008			0	0
300106	18692	GI COMPRA	359,60	Edifici c. Narcís Giralt, 74		359,60	359,60
	IPAQ		31/12/2008			0	0
300106	18693	GI COMPRA	359,60	Edifici c. Narcís Giralt, 74		359,60	359,60
	IPAQ		31/12/2008			0	0
300106	18694	GI COMPRA	359,60	Edifici c. Narcís Giralt, 74		359,60	359,60
	IPAQ		31/12/2008			0	0
300106	18695	GI COMPRA	359,60	Edifici c. Narcís Giralt, 74		359,60	359,60
	IPAQ		31/12/2008			0	0
300106	18696	GI COMPRA	359,60	Edifici c. Narcís Giralt, 74		359,60	359,60
	IPAQ		31/12/2008			0	0
300106	18697	GI COMPRA	359,60	Edifici c. Narcís Giralt, 74		359,60	359,60
	IPAQ		31/12/2008			0	0

AJUNTAMENT-AJUNTAMENT DE SABADELL

Data obtenció 19/02/2024 9:21
Pàg. 524

LLIBRE A LLIBRE A: BENS, DRETS I OBLIGACIONS DE L'ENT LOCAL

EPÍGRAF: I.2 SERVEI PÚBLIC

SUBEPÍGRAF: I.2.C MOBLES

CLASSIFICAC	N. BÉ	QUANT. DESCRIPCIÓ	C. GESTO T. ADQUISICIÓ C. COST	COST ADQUI. D- ALTA	CENTRE UBICACIÓ	PLANTA ESPAI	V.B.C. DOT. AMORT	F.A. V.C.
300102	18698	Pc Core 2 Duo E6750	GI COMPRA	1.042,84 31/12/2008	Edifici c. Narcís Giralt, 74		1.042,84 0	1.042,84 0
300102	18699	Pc Core 2 Duo E6750	GI COMPRA	1.042,84 31/12/2008	Edifici c. Narcís Giralt, 74		1.042,84 0	1.042,84 0
300102	18700	Pc Core 2 Duo E6750	GI COMPRA	1.042,84 31/12/2008	Edifici c. Narcís Giralt, 74		1.042,84 0	1.042,84 0
300102	18701	Pc Core 2 Duo E6750	GI COMPRA	1.042,84 31/12/2008	Edifici c. Narcís Giralt, 74		1.042,84 0	1.042,84 0
330101	18702	2 TAULES	PE COMPRA	274,08 31/12/2008	Vapor Llonch i Escola Illa - ctra. Barcelona, 208B		274,08 0	274,08 0
300105	18711	LaserJet	GI COMPRA	762,19 31/12/2008	Casal Pere IV - Rambla, 67-71		762,19 0	762,19 0
300105	18712	LaserJet	GI COMPRA	762,19 31/12/2008	Casal Pere IV - Rambla, 67-71		762,19 0	762,19 0
300105	18713	LaserJet	GI COMPRA	762,19 31/12/2008	Casal Pere IV - Rambla, 67-71		762,19 0	762,19 0
300105	18714	LaserJet	GI COMPRA	762,19 31/12/2008	Casal Pere IV - Rambla, 67-71		762,19 0	762,19 0

AJUNTAMENT-AJUNTAMENT DE SABADELL

Data obtenció 19/02/2024 9:21
Pàg. 525

LLIBRE A LLIBRE A: BENS, DRETS I OBLIGACIONS DE L'ENT LOCAL

EPÍGRAF: I.2 SERVEI PÚBLIC

SUBEPÍGRAF: I.2.C MOBLES

CLASSIFICAC	N. BÉ	QUANT. DESCRIPCIÓ	C. GESTO T. ADQUISICIÓ C. COST	COST ADQUI. D- ALTA	CENTRE UBICACIÓ	PLANTA ESPAI	V.B.C. DOT. AMORT	F.A. V.C.
300105	18715	LaserJet	GI COMPRA	762,19	Casal Pere IV - Rambla, 67-71		762,19	762,19
				31/12/2008			0	0
300105	18716	LaserJet	GI COMPRA	200,13	Casal Pere IV - Rambla, 67-71		200,13	200,13
				31/12/2008			0	0
300105	18717	LaserJet	GI COMPRA	200,13	Casal Pere IV - Rambla, 67-71		200,13	200,13
				31/12/2008			0	0
300105	18718	LaserJet	GI COMPRA	200,13	Casal Pere IV - Rambla, 67-71		200,13	200,13
				31/12/2008			0	0
300105	18719	LaserJet	GI COMPRA	200,13	Casal Pere IV - Rambla, 67-71		200,13	200,13
				31/12/2008			0	0
300105	18720	LaserJet	GI COMPRA	200,13	Casal Pere IV - Rambla, 67-71		200,13	200,13
				31/12/2008			0	0
300105	18721	LaserJet	GI COMPRA	200,13	Casal Pere IV - Rambla, 67-71		200,13	200,13
				31/12/2008			0	0
300105	18722	LaserJet	GI COMPRA	200,13	Casal Pere IV - Rambla, 67-71		200,13	200,13
				31/12/2008			0	0
300105	18723	LaserJet	GI COMPRA	200,13	Casal Pere IV - Rambla, 67-71		200,13	200,13
				31/12/2008			0	0

AJUNTAMENT-AJUNTAMENT DE SABADELL

Data obtenció 19/02/2024 9:21
Pàg. 526

LLIBRE A LLIBRE A: BENS, DRETS I OBLIGACIONS DE L'ENT LOCAL

EPÍGRAF: I.2 SERVEI PÚBLIC

SUBEPÍGRAF: I.2.C MOBLES

CLASSIFICAC	N. BÉ	QUANT. DESCRIPCIÓ	C. GESTO T. ADQUISICIÓ C. COST	COST ADQUI. D- ALTA	CENTRE UBICACIÓ	PLANTA ESPAI	V.B.C. DOT. AMORT	F.A. V.C.
300105	18724	LaserJet	GI COMPRA	200,13 31/12/2008	Casal Pere IV - Rambla, 67-71		200,13 0	200,13 0
300105	18725	LaserJet	GI COMPRA	200,13 31/12/2008	Casal Pere IV - Rambla, 67-71		200,13 0	200,13 0
300105	18726	LaserJet	GI COMPRA	200,13 31/12/2008	Casal Pere IV - Rambla, 67-71		200,13 0	200,13 0
300105	18727	LaserJet	GI COMPRA	200,14 31/12/2008	Casal Pere IV - Rambla, 67-71		200,14 0	200,14 0
300105	18728	LaserJet	GI COMPRA	200,14 31/12/2008	Casal Pere IV - Rambla, 67-71		200,14 0	200,14 0
300105	18729	LaserJet	GI COMPRA	200,14 31/12/2008	Casal Pere IV - Rambla, 67-71		200,14 0	200,14 0
300105	18730	LaserJet	GI COMPRA	200,14 31/12/2008	Casal Pere IV - Rambla, 67-71		200,14 0	200,14 0
300105	18731	LaserJet	GI COMPRA	200,14 31/12/2008	Casal Pere IV - Rambla, 67-71		200,14 0	200,14 0
300105	18732	LaserJet	GI COMPRA	200,14 31/12/2008	Casal Pere IV - Rambla, 67-71		200,14 0	200,14 0

AJUNTAMENT-AJUNTAMENT DE SABADELL

Data obtenció 19/02/2024 9:21
Pàg. 527

LLIBRE A LLIBRE A: BENS, DRETS I OBLIGACIONS DE L'ENT LOCAL

EPÍGRAF: I.2 SERVEI PÚBLIC

SUBEPÍGRAF: I.2.C MOBLES

CLASSIFICAC	N. BÉ	QUANT. DESCRIPCIÓ	C. GESTO T. ADQUISICIÓ C. COST	COST ADQUI. D- ALTA	CENTRE UBICACIÓ	PLANTA ESPAI	V.B.C. DOT. AMORT	F.A. V.C.
300105	18733	LaserJet	GI COMPRA	200,14	Casal Pere IV - Rambla, 67-71		200,14	200,14
				31/12/2008			0	0
300105	18734	LaserJet	GI COMPRA	200,14	Casal Pere IV - Rambla, 67-71		200,14	200,14
				31/12/2008			0	0
300105	18735	LaserJet	GI COMPRA	200,14	Casal Pere IV - Rambla, 67-71		200,14	200,14
				31/12/2008			0	0
330109	18736	Àrea de jocs infantils (àrea petits) - pl. de l'Alcalde Miralles	TE CONSTRUCCIÓ REALITZADA PER CONTRACTE AMB TERCERS	24.483,12	Plaça Alcalde Miralles i Plaça d'Hostafranchs		21.677,18	15.911,33
				31/12/2008			1.908,65	5.765,85
300105	18739	Impresora Mòvil	GI COMPRA	334,08	Edifici c. Narcís Giralt, 74		334,08	334,08
				31/12/2008			0	0
300105	18740	Impresora Mòvil	GI COMPRA	334,08	Edifici c. Narcís Giralt, 74		334,08	334,08
				31/12/2008			0	0
300105	18741	Impresora Mòvil	GI COMPRA	334,08	Edifici c. Narcís Giralt, 74		334,08	334,08
				31/12/2008			0	0
300105	18742	Impresora Mòvil	GI COMPRA	334,08	Edifici c. Narcís Giralt, 74		334,08	334,08
				31/12/2008			0	0
300105	18743	Impresora Mòvil	GI COMPRA	334,08	Edifici c. Narcís Giralt, 74		334,08	334,08
				31/12/2008			0	0

AJUNTAMENT-AJUNTAMENT DE SABADELL

Data obtenció 19/02/2024 9:21
Pàg. 528

LLIBRE A LLIBRE A: BENS, DRETS I OBLIGACIONS DE L'ENT LOCAL

EPÍGRAF: I.2 SERVEI PÚBLIC

SUBEPÍGRAF: I.2.C MOBLES

CLASSIFICAC	N. BÉ	QUANT. DESCRIPCIÓ	C. GESTO T. ADQUISICIÓ C. COST	COST ADQUI. D- ALTA	CENTRE UBICACIÓ	PLANTA ESPAI	V.B.C. DOT. AMORT	F.A. V.C.
300105	18744	Impresora Mòvil	GI COMPRA	334,08 31/12/2008	Edifici c. Narcís Giralt, 74		334,08 0	334,08 0
300105	18745	Impresora Mòvil	GI COMPRA	334,08 31/12/2008	Edifici c. Narcís Giralt, 74		334,08 0	334,08 0
300105	18746	Impresora Mòvil	GI COMPRA	334,08 31/12/2008	Edifici c. Narcís Giralt, 74		334,08 0	334,08 0
300105	18747	Impresora Mòvil	GI COMPRA	334,08 31/12/2008	Edifici c. Narcís Giralt, 74		334,08 0	334,08 0
300105	18748	Impresora Mòvil	GI COMPRA	334,08 31/12/2008	Edifici c. Narcís Giralt, 74		334,08 0	334,08 0
300105	18749	Impresora Mòvil	GI COMPRA	334,08 31/12/2008	Edifici c. Narcís Giralt, 74		334,08 0	334,08 0
300105	18750	Impresora Mòvil	GI COMPRA	334,08 31/12/2008	Edifici c. Narcís Giralt, 74		334,08 0	334,08 0
300105	18751	Impresora Mòvil	GI COMPRA	334,08 31/12/2008	Edifici c. Narcís Giralt, 74		334,08 0	334,08 0
300105	18752	Impresora Mòvil	GI COMPRA	334,08 31/12/2008	Edifici c. Narcís Giralt, 74		334,08 0	334,08 0
300105	18753	Impresora Mòvil	GI COMPRA	334,08 31/12/2008	Edifici c. Narcís Giralt, 74		334,08 0	334,08 0

AJUNTAMENT-AJUNTAMENT DE SABADELL

Data obtenció 19/02/2024 9:21
Pàg. 529

LLIBRE A LLIBRE A: BENS, DRETS I OBLIGACIONS DE L'ENT LOCAL

EPÍGRAF: I.2 SERVEI PÚBLIC

SUBEPÍGRAF: I.2.C MOBLES

CLASSIFICAC N. BÉ	QUANT. DESCRIPCIÓ	C. GESTO T. ADQUISICIÓ C. COST	COST ADQUI. D- ALTA	CENTRE UBICACIÓ	PLANTA ESPAI	V.B.C. DOT. AMORT	F.A. V.C.
300105	18754	GI COMPRA	383,96	Edifici c. Narcís Giralt, 74		383,96	383,96
	Impressora tèrmica		31/12/2008			0	0
300105	18755	GI COMPRA	8.047,38	Edifici c. Narcís Giralt, 74		8.047,38	8.047,38
	Plòtter		25/05/2009			0	0
300102	18756	GI COMPRA	1.042,84	Edifici c. Narcís Giralt, 74		1.042,84	1.042,84
	PC Core 2 Duo E6750		31/12/2008			0	0
300102	18757	GI COMPRA	1.042,84	Edifici c. Narcís Giralt, 74		1.042,84	1.042,84
	PC Core 2 Duo E6750		31/12/2008			0	0
300102	18758	GI COMPRA	1.042,84	Edifici c. Narcís Giralt, 74		1.042,84	1.042,84
	PC Core 2 Duo E6750		31/12/2008			0	0
300102	18759	GI COMPRA	1.042,84	Edifici c. Narcís Giralt, 74		1.042,84	1.042,84
	PC Core 2 Duo E6750		31/12/2008			0	0
300102	18760	GI COMPRA	1.042,84	Edifici c. Narcís Giralt, 74		1.042,84	1.042,84
	PC Core 2 Duo E6750		31/12/2008			0	0
300102	18761	GI COMPRA	1.042,84	Edifici c. Narcís Giralt, 74		1.042,84	1.042,84
	PC Core 2 Duo E6750		31/12/2008			0	0
300102	18762	GI COMPRA	1.042,84	Edifici c. Narcís Giralt, 74		1.042,84	1.042,84
	PC Core 2 Duo E6750		31/12/2008			0	0
300102	18763	GI COMPRA	1.042,84	Edifici c. Narcís Giralt, 74		1.042,84	1.042,84
	PC Core 2 Duo E6750		31/12/2008			0	0

AJUNTAMENT-AJUNTAMENT DE SABADELL

Data obtenció 19/02/2024 9:21
Pàg. 530

LLIBRE A LLIBRE A: BENS, DRETS I OBLIGACIONS DE L'ENT LOCAL

EPÍGRAF: I.2 SERVEI PÚBLIC

SUBEPÍGRAF: I.2.C MOBLES

CLASSIFICAC N. BÉ	QUANT. DESCRIPCIÓ	C. GESTO T. ADQUISICIÓ C. COST	COST ADQUI. D- ALTA	CENTRE UBICACIÓ	PLANTA ESPAI	V.B.C. DOT. AMORT	F.A. V.C.
300102	18764 PC Core 2 Duo E6750	GI COMPRA	1.042,84 31/12/2008	Edifici c. Narcís Giralt, 74		1.042,84 0	1.042,84 0
300102	18765 PC Core 2 Duo E6750	GI COMPRA	1.042,84 31/12/2008	Edifici c. Narcís Giralt, 74		1.042,84 0	1.042,84 0
300102	18766 PC Core 2 Duo E6750	GI COMPRA	1.042,84 31/12/2008	Edifici c. Narcís Giralt, 74		1.042,84 0	1.042,84 0
300102	18767 PC Core 2 Duo E6750	GI COMPRA	1.042,84 31/12/2008	Edifici c. Narcís Giralt, 74		1.042,84 0	1.042,84 0
300102	18768 PC Core 2 Duo E6750	GI COMPRA	1.042,84 31/12/2008	Edifici c. Narcís Giralt, 74		1.042,84 0	1.042,84 0
300102	18769 PC Core 2 Duo E6750	GI COMPRA	1.042,84 31/12/2008	Edifici c. Narcís Giralt, 74		1.042,84 0	1.042,84 0
300102	18770 PC Core 2 Duo E6750	GI COMPRA	1.042,84 31/12/2008	Edifici c. Narcís Giralt, 74		1.042,84 0	1.042,84 0
300102	18771 PC Core 2 Duo E6750	GI COMPRA	1.042,84 31/12/2008	Edifici c. Narcís Giralt, 74		1.042,84 0	1.042,84 0
300102	18772 PC Core 2 Duo E6750	GI COMPRA	1.042,84 31/12/2008	Edifici c. Narcís Giralt, 74		1.042,84 0	1.042,84 0
300102	18773 PC Core 2 Duo E6750	GI COMPRA	1.042,84 31/12/2008	Edifici c. Narcís Giralt, 74		1.042,84 0	1.042,84 0

AJUNTAMENT-AJUNTAMENT DE SABADELL

Data obtenció 19/02/2024 9:21
Pàg. 531

LLIBRE A LLIBRE A: BENS, DRETS I OBLIGACIONS DE L'ENT LOCAL

EPÍGRAF: I.2 SERVEI PÚBLIC

SUBEPÍGRAF: I.2.C MOBLES

CLASSIFICAC N. BÉ	QUANT. DESCRIPCIÓ	C. GESTO T. ADQUISICIÓ C. COST	COST ADQUI. D- ALTA	CENTRE UBICACIÓ	PLANTA ESPAI	V.B.C. DOT. AMORT	F.A. V.C.
300102	18774	GI COMPRA	1.042,84	Edifici c. Narcís Giralt, 74		1.042,84	1.042,84
	PC Core 2 Duo E6750		31/12/2008			0	0
300102	18775	GI COMPRA	1.042,84	Edifici c. Narcís Giralt, 74		1.042,84	1.042,84
	PC Core 2 Duo E6750		31/12/2008			0	0
300102	18776	GI COMPRA	1.042,84	Edifici c. Narcís Giralt, 74		1.042,84	1.042,84
	PC Core 2 Duo E6750		31/12/2008			0	0
300102	18777	GI COMPRA	1.042,84	Edifici c. Narcís Giralt, 74		1.042,84	1.042,84
	PC Core 2 Duo E6750		31/12/2008			0	0
300102	18778	GI COMPRA	1.042,84	Edifici c. Narcís Giralt, 74		1.042,84	1.042,84
	PC Core 2 Duo E6750		31/12/2008			0	0
300102	18779	GI COMPRA	1.042,84	Edifici c. Narcís Giralt, 74		1.042,84	1.042,84
	PC Core 2 Duo E6750		31/12/2008			0	0
300102	18780	GI COMPRA	1.042,84	Edifici c. Narcís Giralt, 74		1.042,84	1.042,84
	PC Core 2 Duo E6750		31/12/2008			0	0
330201	18781	SG COMPRA	86,19	Can Marçet - c. de Pau Clarís, 86-138	Planta baixa	86,19	86,19
	CAMERA DIGITAL		31/12/2008	Edifici Can Marçet	Parcs i jardins	0	0
330201	18784	ED COMPRA	2.639,00	Vapor Llonch i Escola Illa - ctra. Barcelona, 208B		2.639,00	2.639,00
	Camèra Canon EOS amb objectiu SIGMA Escola Illa		31/12/2008	Escola Illa - ctra. Barcelona, 208 B		0	0
330109	18786	ES COMPRA	2.034,73	Zona 2-2d - c. de Sau canto c. de Siurana		1.729,39	1.272,00

AJUNTAMENT-AJUNTAMENT DE SABADELL

Data obtenció 19/02/2024 9:21
Pàg. 532

LLIBRE A LLIBRE A: BENS, DRETS I OBLIGACIONS DE L'ENT LOCAL

EPÍGRAF: I.2 SERVEI PÚBLIC

SUBEPÍGRAF: I.2.C MOBLES

CLASSIFICAC N. BÉ	QUANT.	C. GESTO T. ADQUISICIÓ	COST ADQUI.	CENTRE	PLANTA	V.B.C.	F.A.
	DESCRIPCIÓ	C. COST	D- ALTA	UBICACIÓ	ESPAI	DOT. AMORT	V.C.
	Pista de petanca - c. de Sau cantó c. de Siurana		31/12/2008			152,45	457,39
330101	18791 4	ES COMPRA	2.886,64	Complex Esportiu Municipal Sant Oleguer		2.886,64	2.886,64
	ARMARI		31/12/2008			0	0
330101	18792 3	ES COMPRA	609,00	Complex Esportiu Municipal Sant Oleguer		609,00	609,00
	ARMARI		31/12/2008			0	0
330101	18793 1	ES COMPRA	284,20	Camp de futbol Arraona-Merinals - c. Uruguai, 2-38		284,20	284,20
	PRESTATGERIA		31/12/2008			0	0
330101	18794 2	ES COMPRA	113,68	Camp de futbol Arraona-Merinals - c. Uruguai, 2-38		113,68	113,68
	TAULA		31/12/2008			0	0
330102	18795	TE CONSTRUCCIÓ REALITZADA PER CONTRACTE AMB TERCERS	11.972,78	c. de Jacint Verdaguer		10.176,05	7.308,23
	APARCABICIS C. JACINT VERDAGUER		31/12/2008			955,93	2.867,82
330106	18807	SG COMPRA	335,24	Casa Consistorial - pl. Sant Roc, 1		335,24	335,24
	ENCUADERNADORA		31/12/2008	Edifici Casa Consistorial		0	0
330101	18809 1	RC CONSTRUCCIÓ REALITZADA PER CONTRACTE AMB TERCERS	1.818,88	Centre Cívic de Gràcia - pl. del Treball, 1		1.818,88	1.818,88
	Taula amb prestatges per a Internet CC Gràcia		31/12/2008			0	0

AJUNTAMENT-AJUNTAMENT DE SABADELL

Data obtenció 19/02/2024 9:21
Pàg. 533

LLIBRE A LLIBRE A: BENS, DRETS I OBLIGACIONS DE L'ENT LOCAL

EPÍGRAF: I.2 SERVEI PÚBLIC

SUBEPÍGRAF: I.2.C MOBLES

CLASSIFICAC	N. BÉ	QUANT. DESCRIPCIÓ	C. GESTO T. ADQUISICIÓ C. COST	COST ADQUI. D- ALTA	CENTRE UBICACIÓ	PLANTA ESPAI	V.B.C. DOT. AMORT	F.A. V.C.
300102	18820	PC Core 2 Duo E6750	GI COMPRA	1.042,84 31/12/2008	Edifici c. Narcís Giralt, 74		1.042,84 0	1.042,84 0
300102	18821	PC Core 2 Duo E6750	GI COMPRA	1.042,84 31/12/2008	Edifici c. Narcís Giralt, 74		1.042,84 0	1.042,84 0
300102	18822	PC Core 2 Duo E6750	GI COMPRA	1.042,84 31/12/2008	Edifici c. Narcís Giralt, 74		1.042,84 0	1.042,84 0
300102	18823	PC Core 2 Duo E6750	GI COMPRA	1.042,84 31/12/2008	Edifici c. Narcís Giralt, 74		1.042,84 0	1.042,84 0
300102	18824	PC Core 2 Duo E6750	GI COMPRA	1.042,84 31/12/2008	Edifici c. Narcís Giralt, 74		1.042,84 0	1.042,84 0
300102	18825	PC Core 2 Duo E6750	GI COMPRA	1.042,84 31/12/2008	Edifici c. Narcís Giralt, 74		1.042,84 0	1.042,84 0
300102	18826	PC Core 2 Duo E6750	GI COMPRA	1.042,84 31/12/2008	Edifici c. Narcís Giralt, 74		1.042,84 0	1.042,84 0
300102	18827	PC Core 2 Duo E6750	GI COMPRA	1.042,84 31/12/2008	Edifici c. Narcís Giralt, 74		1.042,84 0	1.042,84 0
300102	18828	PC Core 2 Duo E6750	GI COMPRA	1.042,84 31/12/2008	Edifici c. Narcís Giralt, 74		1.042,84 0	1.042,84 0
300102	18829	PC Core 2 Duo E6750	GI COMPRA	1.042,84 31/12/2008	Edifici c. Narcís Giralt, 74		1.042,84 0	1.042,84 0

AJUNTAMENT-AJUNTAMENT DE SABADELL

Data obtenció 19/02/2024 9:21
Pàg. 534

LLIBRE A LLIBRE A: BENS, DRETS I OBLIGACIONS DE L'ENT LOCAL

EPÍGRAF: I.2 SERVEI PÚBLIC

SUBEPÍGRAF: I.2.C MOBLES

CLASSIFICAC	N. BÉ	QUANT. DESCRIPCIÓ	C. GESTO T. ADQUISICIÓ C. COST	COST ADQUI. D- ALTA	CENTRE UBICACIÓ	PLANTA ESPAI	V.B.C. DOT. AMORT	F.A. V.C.
300102	18830	PC Core 2 Duo E6750	GI COMPRA	1.042,84 31/12/2008	Edifici c. Narcís Giralt, 74		1.042,84 0	1.042,84 0
300102	18831	PC Core 2 Duo E6750	GI COMPRA	1.042,84 31/12/2008	Edifici c. Narcís Giralt, 74		1.042,84 0	1.042,84 0
300102	18832	PC Core 2 Duo E6750	GI COMPRA	1.042,84 31/12/2008	Edifici c. Narcís Giralt, 74		1.042,84 0	1.042,84 0
300102	18833	PC Core 2 Duo E6750	GI COMPRA	1.042,84 31/12/2008	Edifici c. Narcís Giralt, 74		1.042,84 0	1.042,84 0
300102	18834	PC Core 2 Duo E6750	GI COMPRA	1.042,84 31/12/2008	Edifici c. Narcís Giralt, 74		1.042,84 0	1.042,84 0
300102	18835	PC Core 2 Duo E6750	GI COMPRA	1.042,84 31/12/2008	Edifici c. Narcís Giralt, 74		1.042,84 0	1.042,84 0
300102	18836	PC Core 2 Duo E6750	GI COMPRA	1.042,84 31/12/2008	Edifici c. Narcís Giralt, 74		1.042,84 0	1.042,84 0
300102	18837	PC Core 2 Duo E6750	GI COMPRA	1.042,84 31/12/2008	Edifici c. Narcís Giralt, 74		1.042,84 0	1.042,84 0
300102	18838	PC Core 2 Duo E6750	GI COMPRA	1.042,84 31/12/2008	Edifici c. Narcís Giralt, 74		1.042,84 0	1.042,84 0
300102	18839	PC Core 2 Duo E6750	GI COMPRA	1.042,84 31/12/2008	Edifici c. Narcís Giralt, 74		1.042,84 0	1.042,84 0

AJUNTAMENT-AJUNTAMENT DE SABADELL

Data obtenció 19/02/2024 9:21
Pàg. 535

LLIBRE A LLIBRE A: BENS, DRETS I OBLIGACIONS DE L'ENT LOCAL

EPÍGRAF: I.2 SERVEI PÚBLIC

SUBEPÍGRAF: I.2.C MOBLES

CLASSIFICAC N. BÉ	QUANT. DESCRIPCIÓ	C. GESTO T. ADQUISICIÓ C. COST	COST ADQUI. D- ALTA	CENTRE UBICACIÓ	PLANTA ESPAI	V.B.C. DOT. AMORT	F.A. V.C.
300102	18840	GI COMPRA	1.042,84	Edifici c. Narcís Giralt, 74		1.042,84	1.042,84
	PC Core 2 Duo E6750		31/12/2008			0	0
300102	18841	GI COMPRA	1.042,84	Edifici c. Narcís Giralt, 74		1.042,84	1.042,84
	PC Core 2 Duo E6750		31/12/2008			0	0
300102	18842	GI COMPRA	1.042,84	Edifici c. Narcís Giralt, 74		1.042,84	1.042,84
	PC Core 2 Duo E6750		31/12/2008			0	0
300102	18843	GI COMPRA	1.042,84	Edifici c. Narcís Giralt, 74		1.042,84	1.042,84
	PC Core 2 Duo E6750		31/12/2008			0	0
300102	18844	GI COMPRA	1.042,84	Edifici c. Narcís Giralt, 74		1.042,84	1.042,84
	PC Core 2 Duo E6750		31/12/2008			0	0
300102	18845	GI COMPRA	1.042,84	Edifici c. Narcís Giralt, 74		1.042,84	1.042,84
	PC Core 2 Duo E6750		31/12/2008			0	0
300102	18846	GI COMPRA	1.042,84	Edifici c. Narcís Giralt, 74		1.042,84	1.042,84
	PC Core 2 Duo E6750		31/12/2008			0	0
300102	18847	GI COMPRA	1.042,84	Edifici c. Narcís Giralt, 74		1.042,84	1.042,84
	PC Core 2 Duo E6750		31/12/2008			0	0
300102	18848	GI COMPRA	1.042,84	Edifici c. Narcís Giralt, 74		1.042,84	1.042,84
	PC Core 2 Duo E6750		31/12/2008			0	0
300102	18849	GI COMPRA	1.042,84	Edifici c. Narcís Giralt, 74		1.042,84	1.042,84
	PC Core 2 Duo E6750		31/12/2008			0	0

AJUNTAMENT-AJUNTAMENT DE SABADELL

Data obtenció 19/02/2024 9:21
Pàg. 536

LLIBRE A LLIBRE A: BENS, DRETS I OBLIGACIONS DE L'ENT LOCAL

EPÍGRAF: I.2 SERVEI PÚBLIC

SUBEPÍGRAF: I.2.C MOBLES

CLASSIFICAC	N. BÉ	QUANT. DESCRIPCIÓ	C. GESTO T. ADQUISICIÓ C. COST	COST ADQUI. D- ALTA	CENTRE UBICACIÓ	PLANTA ESPAI	V.B.C. DOT. AMORT	F.A. V.C.
300102	18850	PC Core 2 Duo E6750	GI COMPRA	1.042,84 31/12/2008	Edifici c. Narcís Giralt, 74		1.042,84 0	1.042,84 0
300102	18851	PC Core 2 Duo E6750	GI COMPRA	1.042,84 31/12/2008	Edifici c. Narcís Giralt, 74		1.042,84 0	1.042,84 0
300102	18852	PC Core 2 Duo E6750	GI COMPRA	1.042,84 31/12/2008	Edifici c. Narcís Giralt, 74		1.042,84 0	1.042,84 0
300102	18853	PC Core 2 Duo E6750	GI COMPRA	1.042,84 31/12/2008	Edifici c. Narcís Giralt, 74		1.042,84 0	1.042,84 0
300102	18854	PC Core 2 Duo E6750	GI COMPRA	1.042,84 31/12/2008	Edifici c. Narcís Giralt, 74		1.042,84 0	1.042,84 0
300102	18855	PC Core 2 Duo E6750	GI COMPRA	1.042,84 31/12/2008	Edifici c. Narcís Giralt, 74		1.042,84 0	1.042,84 0
300102	18856	PC Core 2 Duo E6750	GI COMPRA	1.042,84 31/12/2008	Edifici c. Narcís Giralt, 74		1.042,84 0	1.042,84 0
300102	18857	PC Core 2 Duo E6750	GI COMPRA	1.042,84 31/12/2008	Edifici c. Narcís Giralt, 74		1.042,84 0	1.042,84 0
300102	18858	PC Core 2 Duo E6750	GI COMPRA	1.042,84 31/12/2008	Edifici c. Narcís Giralt, 74		1.042,84 0	1.042,84 0
300102	18859	PC Core 2 Duo E6750	GI COMPRA	1.042,84 31/12/2008	Edifici c. Narcís Giralt, 74		1.042,84 0	1.042,84 0

AJUNTAMENT-AJUNTAMENT DE SABADELL

Data obtenció 19/02/2024 9:21
Pàg. 537

LLIBRE A LLIBRE A: BENS, DRETS I OBLIGACIONS DE L'ENT LOCAL

EPÍGRAF: I.2 SERVEI PÚBLIC

SUBEPÍGRAF: I.2.C MOBLES

CLASSIFICAC	N. BÉ	QUANT. DESCRIPCIÓ	C. GESTO T. ADQUISICIÓ C. COST	COST ADQUI. D- ALTA	CENTRE UBICACIÓ	PLANTA ESPAI	V.B.C. DOT. AMORT	F.A. V.C.
300102	18860	PC Core 2 Duo E6750	GI COMPRA	1.042,84 31/12/2008	Edifici c. Narcís Giralt, 74		1.042,84 0	1.042,84 0
300102	18861	PC Core 2 Duo E6750	GI COMPRA	1.042,84 31/12/2008	Edifici c. Narcís Giralt, 74		1.042,84 0	1.042,84 0
300102	18862	PC Core 2 Duo E6750	GI COMPRA	1.042,84 31/12/2008	Edifici c. Narcís Giralt, 74		1.042,84 0	1.042,84 0
300102	18863	PC Core 2 Duo E6750	GI COMPRA	1.042,84 31/12/2008	Edifici c. Narcís Giralt, 74		1.042,84 0	1.042,84 0
300102	18864	PC Core 2 Duo E6750	GI COMPRA	1.042,84 31/12/2008	Edifici c. Narcís Giralt, 74		1.042,84 0	1.042,84 0
300102	18865	PC Core 2 Duo E6750	GI COMPRA	1.042,84 31/12/2008	Edifici c. Narcís Giralt, 74		1.042,84 0	1.042,84 0
300102	18866	PC Core 2 Duo E6750	GI COMPRA	1.042,84 31/12/2008	Edifici c. Narcís Giralt, 74		1.042,84 0	1.042,84 0
300102	18867	PC Core 2 Duo E6750	GI COMPRA	1.042,84 31/12/2008	Edifici c. Narcís Giralt, 74		1.042,84 0	1.042,84 0
300102	18868	PC Core 2 Duo E6750	GI COMPRA	1.042,84 31/12/2008	Edifici c. Narcís Giralt, 74		1.042,84 0	1.042,84 0
300102	18869	PC Core 2 Duo E6750	GI COMPRA	1.042,84 31/12/2008	Edifici c. Narcís Giralt, 74		1.042,84 0	1.042,84 0

AJUNTAMENT-AJUNTAMENT DE SABADELL

Data obtenció 19/02/2024 9:21
Pàg. 538

LLIBRE A LLIBRE A: BENS, DRETS I OBLIGACIONS DE L'ENT LOCAL

EPÍGRAF: I.2 SERVEI PÚBLIC

SUBEPÍGRAF: I.2.C MOBLES

CLASSIFICAC N. BÉ	QUANT. DESCRIPCIÓ	C. GESTO T. ADQUISICIÓ C. COST	COST ADQUI. D- ALTA	CENTRE UBICACIÓ	PLANTA ESPAI	V.B.C. DOT. AMORT	F.A. V.C.
300102	18870	GI COMPRA	1.042,84	Edifici c. Narcís Giralt, 74		1.042,84	1.042,84
	PC Core 2 Duo E6750		31/12/2008			0	0
300102	18871	GI COMPRA	1.042,84	Edifici c. Narcís Giralt, 74		1.042,84	1.042,84
	PC Core 2 Duo E6750		31/12/2008			0	0
300102	18872	GI COMPRA	1.042,84	Edifici c. Narcís Giralt, 74		1.042,84	1.042,84
	PC Core 2 Duo E6750		31/12/2008			0	0
300102	18873	GI COMPRA	1.042,84	Edifici c. Narcís Giralt, 74		1.042,84	1.042,84
	PC Core 2 Duo E6750		31/12/2008			0	0
300102	18874	GI COMPRA	1.042,84	Edifici c. Narcís Giralt, 74		1.042,84	1.042,84
	PC Core 2 Duo E6750		31/12/2008			0	0
300102	18875	GI COMPRA	1.042,84	Edifici c. Narcís Giralt, 74		1.042,84	1.042,84
	PC Core 2 Duo E6750		31/12/2008			0	0
300102	18876	GI COMPRA	1.042,61	Edifici c. Narcís Giralt, 74		1.042,61	1.042,61
	PC Core 2 Duo E6750		31/12/2008			0	0
300102	18878	GI COMPRA	876,96	Edifici c. Narcís Giralt, 74		876,96	876,96
	PC Core 2 Duo E8500		09/03/2009			0	0
300102	18879	GI COMPRA	876,96	Edifici c. Narcís Giralt, 74		876,96	876,96
	PC Core 2 Duo E8500		09/03/2009			0	0
300102	18880	GI COMPRA	876,96	Edifici c. Narcís Giralt, 74		876,96	876,96
	PC Core 2 Duo E8500		09/03/2009			0	0

AJUNTAMENT-AJUNTAMENT DE SABADELL

Data obtenció 19/02/2024 9:21
Pàg. 539

LLIBRE A LLIBRE A: BENS, DRETS I OBLIGACIONS DE L'ENT LOCAL

EPÍGRAF: I.2 SERVEI PÚBLIC

SUBEPÍGRAF: I.2.C MOBLES

CLASSIFICAC N. BÉ	QUANT. DESCRIPCIÓ	C. GESTO T. ADQUISICIÓ C. COST	COST ADQUI. D- ALTA	CENTRE UBICACIÓ	PLANTA ESPAI	V.B.C. DOT. AMORT	F.A. V.C.
330104	18885	SA COMPRA	719,20	Edifici pl. del Gas 2		719,20	719,20
	FORN MICROONES		31/12/2008			0	0
300103	18886	JO COMPRA	736,60	Vapor Codina - c. Blasco de Garay, 19		736,60	736,60
	PC Portatil Canon		31/12/2008			0	0
330104	18887	JO COMPRA	799,00	Vapor Codina - c. Blasco de Garay, 19		799,00	799,00
	TV LG 42 LG3000		31/12/2008			0	0
330104	18889	SA COMPRA	1.261,06	Edifici pl. del Gas 2		1.261,06	1.261,06
	FRIGORIFIC		31/12/2008			0	0
330104	18890	SG COMPRA	69,00	CONSELL ESPORTIU		69,00	69,00
	MICROONES		31/12/2008	EDIFICI		0	0
330101	18891	4 PE COMPRA	200,77	Vapor Llonch i Escola Illa - ctra. Barcelona, 208B		200,77	200,77
	CADIRES		31/12/2008			0	0
320103	18892	SA COMPRA	186,30	Edifici pl. del Gas 2		186,30	186,30
	JOC DE 4 TUBS DIGESTIÓ		31/12/2008			0	0
320103	18893	SA COMPRA	606,10	Edifici pl. del Gas 2		606,10	606,10
	MODUL SUCCIÓ P/DIGEST		31/12/2008			0	0
320103	18894	SA COMPRA	266,54	Edifici pl. del Gas 2		266,54	266,54
	2 PIPETES AUTOMÀTICA VOLUM - FIJO 10 UL		31/12/2008			0	0
330301	18895	ED COMPRA	18.521,02	CEIP i Escola Bressol La Romànica		18.521,02	18.521,02

AJUNTAMENT-AJUNTAMENT DE SABADELL

Data obtenció 19/02/2024 9:21
Pàg. 540

LLIBRE A LLIBRE A: BENS, DRETS I OBLIGACIONS DE L'ENT LOCAL

EPÍGRAF: I.2 SERVEI PÚBLIC

SUBEPÍGRAF: I.2.C MOBLES

CLASSIFICAC N. BÉ	QUANT. DESCRIPCIÓ	C. GESTO T. ADQUISICIÓ C. COST	COST ADQUI. D- ALTA	CENTRE UBICACIÓ	PLANTA ESPAI	V.B.C. DOT. AMORT	F.A. V.C.
	Forn convecció per a la Cuina Central Zona Nord		31/12/2008			0	0
320102	18899	SS COMPRA	948,60	c. de la Rambla, 22, 1º i 2ª plantes		948,60	948,60
	GRUA ELECTRICA AMB ARNES		31/12/2008			0	0
320102	18900	SS COMPRA	948,60	c. de la Rambla, 22, 1º i 2ª plantes		948,60	948,60
	GRUA ELECTRICA AMB ARNES		31/12/2008			0	0
320102	18901	SS COMPRA	948,60	c. de la Rambla, 22, 1º i 2ª plantes		948,60	948,60
	GRUA ELECTRICA AMB ARNES		31/12/2008			0	0
300106	18902	GI COMPRA	427,17	Edifici c. Narcís Giralt, 74		427,17	427,17
	15 teclats (+lectora xip)		31/12/2008			0	0
300107	18903	GI COMPRA	216,92	Edifici c. Narcís Giralt, 74		216,92	216,92
	Monitor 19" LCD		31/12/2008			0	0
300107	18904	GI COMPRA	216,92	Edifici c. Narcís Giralt, 74		216,92	216,92
	Monitor 19" LCD		31/12/2008			0	0
330101	18908	1 JO COMPRA	759,10	Vapor Codina - c. Blasco de Garay, 19		759,10	759,10
	Taula auxiliar televisió 1600 cm plata rodes		31/12/2008			0	0
310101	18909	TE COMPRA	50.171,51	Can Marçet - c. de Pau Claris, 86-138		50.171,51	50.171,51
	9269-GKH Mercedes Viano		31/12/2008	Parc mòbil		0	0
300104	18910	JO COMPRA	638,00	Edifici Consell de joves - c. Emprius, 7-11		638,00	638,00

AJUNTAMENT-AJUNTAMENT DE SABADELL

Data obtenció 19/02/2024 9:21
Pàg. 542

LLIBRE A LLIBRE A: BENS, DRETS I OBLIGACIONS DE L'ENT LOCAL

EPÍGRAF: I.2 SERVEI PÚBLIC

SUBEPÍGRAF: I.2.C MOBLES

CLASSIFICAC	N. BÉ	QUANT.	C. GESTO	T. ADQUISICIÓ	COST ADQUI.	CENTRE	PLANTA	V.B.C.	F.A.
		DESCRIPCIÓ	C. COST		D- ALTA	UBICACIÓ	ESPAI	DOT. AMORT	V.C.
330101	18942	6	RC	COMPRA	4.927,68	Centre Cívic Ca n'Oriach - c. d'Arousa, 2-26		4.927,68	4.927,68
		Armaris espai atenció ciutadana CC Ca n'Oriach			31/12/2008			0	0
330109	18944		TE	CONSTRUCCIÓ REALITZADA PER CONTRACTE AMB TERCERS	25.724,23	zona d-1 - rda. Collsalarca amb c. Marçal Ballús		30.223,69	30.223,69
		Àrea de jocs infantils - Rda Collsalarca amb Marçal Balús			31/12/2008			0	0
330109	18945		TE	CONSTRUCCIÓ REALITZADA PER CONTRACTE AMB TERCERS	28.214,02	pl. de les Àvies i els avis		31.894,28	31.283,76
		Àrea de jocs infantils (àrea de petits) - pl. de les àvies i els avis			31/12/2008			203,50	610,52
330101	18946	1	ES	COMPRA	260,86	Cal Balsach	planta semisoterrani	260,86	260,86
		BANC DE VESTIDOR			31/12/2008	Cal Balsach - Edifici	Cal Balsach - Poliesportiu - SS	0	0
330103	18947	1	ES	COMPRA	5.851,40	Poliesportiu Sabadell Sud - c. Pardo Bazan, 17		5.851,40	5.851,40
		TAPÍS GIMNÀSTICA RÍTMICA			31/12/2008			0	0
330109	18949		TE	CONSTRUCCIÓ REALITZADA PER CONTRACTE AMB TERCERS	11.730,94	pl. de Frederica Montseny		19.819,70	19.819,70
		Àrea de jocs infantils - pl. de Frederica Montseny			31/12/2008			0	0
320103	18954		SA	COMPRA	2.900,00	Edifici pl. del Gas 2		2.900,00	2.900,00
		INCUBADOR			31/12/2008			0	0

AJUNTAMENT-AJUNTAMENT DE SABADELL

Data obtenció 19/02/2024 9:21
Pàg. 543

LLIBRE A LLIBRE A: BENS, DRETS I OBLIGACIONS DE L'ENT LOCAL

EPÍGRAF: I.2 SERVEI PÚBLIC

SUBEPÍGRAF: I.2.C MOBLES

CLASSIFICAC N. BÉ	QUANT. DESCRIPCIÓ	C. GESTO T. ADQUISICIÓ C. COST	COST ADQUI. D- ALTA	CENTRE UBICACIÓ	PLANTA ESPAI	V.B.C. DOT. AMORT	F.A. V.C.
330104	18955	SA COMPRA	2.034,64	Edifici pl. del Gas 2		2.034,64	2.034,64
	NEVERA 491L PORTA CEGA		31/12/2008			0	0
330101	18960	4 ES COMPRA	2.886,64	Palau d'Esports Municipal - c. Sol i Padrís, 57-81		2.886,64	2.886,64
	ARMARI		31/12/2008			0	0
330101	18961	4 ES COMPRA	732,19	Camp de futbol La Creu - c. Pardo Bazan, 19-73		732,19	732,19
	BANC DE VESTIDOR		31/12/2008			0	0
330101	18962	8 ES COMPRA	2.077,14	Camp de futbol La Creu - c. Pardo Bazan, 19-73		2.077,14	2.077,14
	BANC DE VESTIDOR		31/12/2008			0	0
330101	18963	8 ES COMPRA	2.880,79	Camp de futbol La Creu - c. Pardo Bazan, 19-73		2.880,79	2.880,79
	BANC DE VESTIDOR		31/12/2008			0	0
330101	18964	4 ES COMPRA	779,24	Camp de futbol La Creu - c. Pardo Bazan, 19-73		779,24	779,24
	BANC DE VESTIDOR		31/12/2008			0	0
330101	18965	2 ES COMPRA	389,62	Camp de futbol La Creu - c. Pardo Bazan, 19-73		389,62	389,62
	BANC DE VESTIDOR		31/12/2008			0	0
330101	18966	4 ES COMPRA	2.627,68	Camp de futbol La Creu - c. Pardo Bazan, 19-73		2.627,68	2.627,68
	BANC DE VESTIDOR		31/12/2008			0	0
330101	18967	1 ED COMPRA	538,47	Conservatori - Casa Brutau - c. Sant Oleguer 75-77		538,47	538,47
	Armari amb prestatges per a l'Escola de Música		31/12/2008			0	0

AJUNTAMENT-AJUNTAMENT DE SABADELL

Data obtenció 19/02/2024 9:21
Pàg. 544

LLIBRE A LLIBRE A: BENS, DRETS I OBLIGACIONS DE L'ENT LOCAL

EPÍGRAF: I.2 SERVEI PÚBLIC

SUBEPÍGRAF: I.2.C MOBLES

CLASSIFICAC N. BÉ	QUANT. DESCRIPCIÓ	C. GESTO T. ADQUISICIÓ C. COST	COST ADQUI. D- ALTA	CENTRE UBICACIÓ	PLANTA ESPAI	V.B.C. DOT. AMORT	F.A. V.C.
330401	18968	ED COMPRA	1.940,00	Conservatori - Casa Brutau - c. Sant Oleguer 75-77		1.940,00	1.940,00
	Timbala percussió per a l'Escola de Música		31/12/2008			0	0
330101	18969	2 SG COMPRA	342,14	Edifici carrer del Sol 1, plantes 3a 4a 5a i 6a		342,14	342,14
	ARMARI BAIX AMB PORTES		31/12/2008			0	0
330102	18970	TE CONSTRUCCIÓ REALITZADA PER CONTRACTE AMB TERCERS	8.166,40	INFRAESTRUCTURA PUBLICA VARIS DISTRICTES		7.692,96	5.548,83
	CARTELLS INFORMATIUS		31/12/2008			714,69	2.144,13
330101	18973	1 SG COMPRA	590,85	Despatx Lluch - c. de la Indústria, 8-10		590,85	590,85
	BUC		31/12/2008			0	0
330101	18974	1 CU COMPRA	876,44	Casa Ponsà - c. de la Indústria, 34		876,44	876,44
	moble amb prestatges per a l'equip de música per a l'Arxiu		31/12/2008			0	0
330101	18975	1 SG COMPRA	326,47	Despatx Lluch - c. de la Indústria, 8-10		326,47	326,47
	Armari		31/12/2008			0	0
330101	18976	1 SG COMPRA	2.061,90	Despatx Lluch - c. de la Indústria, 8-10		2.061,90	2.061,90
	ARMARI		31/12/2008			0	0
330101	18977	2 SG COMPRA	191,40	Despatx Lluch - c. de la Indústria, 8-10		191,40	191,40
	FALDONS		31/12/2008			0	0

AJUNTAMENT-AJUNTAMENT DE SABADELL

Data obtenció 19/02/2024 9:21
Pàg. 545

LLIBRE A LLIBRE A: BENS, DRETS I OBLIGACIONS DE L'ENT LOCAL

EPÍGRAF: I.2 SERVEI PÚBLIC

SUBEPÍGRAF: I.2.C MOBLES

CLASSIFICAC	N. BÉ	QUANT.	C. GESTO	T. ADQUISICIÓ	COST ADQUI.	CENTRE	PLANTA	V.B.C.	F.A.
		DESCRIPCIÓ	C. COST		D- ALTA	UBICACIÓ	ESPAI	DOT. AMORT	V.C.
330101	18978	10	SG	COMPRA	1.339,80	Despatx Lluch - c. de la Indústria, 8-10		1.339,80	1.339,80
		CADIRA FIXE			31/12/2008			0	0
330101	18979		SG	COMPRA	1.073,58	Despatx Lluch - c. de la Indústria, 8-10		6.013,32	6.013,32
		TAULA			31/12/2008			0	0
330101	18980	1	SG	COMPRA	867,10	Despatx Lluch - c. de la Indústria, 8-10		867,10	867,10
		MAMPARA			31/12/2008			0	0
330101	18981	5	SG	COMPRA	2.047,11	Despatx Lluch - c. de la Indústria, 8-10		2.047,11	2.047,11
		SEPARADOR			31/12/2008			0	0
330101	18982	1	SG	COMPRA	16,24	Despatx Lluch - c. de la Indústria, 8-10		16,24	16,24
		COMPLEMENT TAULA			31/12/2008			0	0
300106	18985		CT	COMPRA	262,21	Mercat Central de Sabadell		262,21	262,21
		Fax oficina Mercat Central			31/12/2008	Edifici Mercat Central de Sabadell		0	0
330101	18986	1	CT	COMPRA	643,10	Mercat Central de Sabadell		643,10	643,10
		Cadira ONDO Mercat Central			31/12/2008	Edifici Mercat Central de Sabadell		0	0
330101	18987	0	CT	COMPRA	3.041,96	Mercat Central de Sabadell		3.041,96	3.041,96
		Taules i complements i paperes Paret Mercat Central			31/12/2008	Edifici Mercat Central de Sabadell		0	0
300108	18988		CT	COMPRA	2.863,91	Mercat Central de Sabadell		2.863,91	2.863,91
		Ordinador oficina Mercat Central			31/12/2008	Edifici Mercat Central de Sabadell		0	0

AJUNTAMENT-AJUNTAMENT DE SABADELL

Data obtenció 19/02/2024 9:21
Pàg. 546

LLIBRE A LLIBRE A: BENS, DRETS I OBLIGACIONS DE L'ENT LOCAL

EPÍGRAF: I.2 SERVEI PÚBLIC

SUBEPÍGRAF: I.2.C MOBLES

CLASSIFICAC	N. BÉ	QUANT. DESCRIPCIÓ	C. GESTO T. ADQUISICIÓ C. COST	COST ADQUI. D- ALTA	CENTRE UBICACIÓ	PLANTA ESPAI	V.B.C. DOT. AMORT	F.A. V.C.
300108	18989		GI COMPRA	118,35	Edifici c. Narcís Giralt, 74		118,35	118,35
		3 maletes portàtil i petit material (adap. kingston+ mem USB		20/04/2009			0	0
300103	18990		GI COMPRA	736,73	Edifici c. Narcís Giralt, 74		736,73	736,73
		portatil		20/04/2009			0	0
300106	18991		GI COMPRA	562,50	Edifici c. Narcís Giralt, 74		562,50	562,50
		projector		20/04/2009			0	0
300106	18992		GI COMPRA	67,54	Edifici c. Narcís Giralt, 74		67,54	67,54
		escàner		20/04/2009			0	0
300106	18993		GI COMPRA	67,54	Edifici c. Narcís Giralt, 74		67,54	67,54
		escàner		20/04/2009			0	0
300106	18994		GI COMPRA	67,54	Edifici c. Narcís Giralt, 74		67,54	67,54
		escàner		20/04/2009			0	0
300106	18995		GI COMPRA	67,54	Edifici c. Narcís Giralt, 74		67,54	67,54
		escàner		20/04/2009			0	0
300106	18996		GI COMPRA	979,04	Edifici c. Narcís Giralt, 74		979,04	979,04
		Mimio interactive+wireless kit		20/04/2009			0	0
300106	19002		RC COMPRA	69,24	Centre Cívic de Gràcia - pl. del Treball, 1		69,24	69,24
		ESCANER		20/04/2009			0	0
300106	19003		GI COMPRA	69,24	Casal Pere IV - Rambla, 67-71		69,24	69,24

AJUNTAMENT-AJUNTAMENT DE SABADELL

Data obtenció 19/02/2024 9:21
Pàg. 547

LLIBRE A LLIBRE A: BENS, DRETS I OBLIGACIONS DE L'ENT LOCAL

EPÍGRAF: I.2 SERVEI PÚBLIC

SUBEPÍGRAF: I.2.C MOBLES

CLASSIFICAC N. BÉ	QUANT.	C. GESTO T. ADQUISICIÓ	COST ADQUI.	CENTRE	PLANTA	V.B.C.	F.A.	
	DESCRIPCIÓ	C. COST	D- ALTA	UBICACIÓ	ESPAI	DOT. AMORT	V.C.	
	ESCANER		20/04/2009			0	0	
330101	19004	1	SG COMPRA	232,29	Can Marcet - c. de Pau Claris, 86-138	Planta primera	232,29	232,29
	CADIRA GIRATÒRIA		20/04/2009		Edifici Can Marcet	0	0	
330201	19005		TE COMPRA	88,74	Parc Catalunya - zona Ilac	88,74	88,74	
	CAMARA DIGITAL		20/04/2009		Parc Catalunya - Edifici Prat de la Riba	0	0	
330101	19006	1	SG COMPRA	271,26	Edifici c. Narcís Giralt, 74	271,26	271,26	
	ARMARI ALT		20/04/2009			0	0	
330101	19007	2	SG COMPRA	864,79	Can Marcet - c. de Pau Claris, 86-138	Planta primera	864,79	864,79
	TAULA DESPATX		20/04/2009		Edifici Can Marcet	Relacions ciutadanes	0	0
320102	19008		SG COMPRA	737,24	Edifici c. Narcís Giralt, 74	737,24	737,24	
	TRANSPALETE		20/04/2009			0	0	
330101	19010	2	ES COMPRA	464,58	Cal Balsach	planta semisoterrani	464,58	464,58
	CADIRA GIRATÒRIA		20/04/2009		Cal Balsach - Edifici	Cal Balsach - Poliesportiu - SS	0	0
330106	19012		SG COMPRA	687,54	Despatx Lluch - c. de la Indústria, 8-10	687,54	687,54	
	DESTRUCTORA		20/04/2009			0	0	
330101	19013	2	SG COMPRA	559,12	Can Marcet - c. de Pau Claris, 86-138	Planta baixa	559,12	559,12
	BANCADA		20/04/2009		Edifici Can Marcet	Protecció civil	0	0

AJUNTAMENT-AJUNTAMENT DE SABADELL

Data obtenció 19/02/2024 9:21
Pàg. 548

LLIBRE A LLIBRE A: BENS, DRETS I OBLIGACIONS DE L'ENT LOCAL

EPÍGRAF: I.2 SERVEI PÚBLIC

SUBEPÍGRAF: I.2.C MOBLES

CLASSIFICAC N. BÉ	QUANT. DESCRIPCIÓ	C. GESTO T. ADQUISICIÓ C. COST	COST ADQUI. D- ALTA	CENTRE UBICACIÓ	PLANTA ESPAI	V.B.C. DOT. AMORT	F.A. V.C.
330101	19014 1	SG COMPRA	443,12	Can Marçet - c. de Pau Claris, 86-138	Planta baixa	443,12	443,12
	BANCADA		20/04/2009	Edifici Can Marçet	Protecció civil	0	0
300105	19015	SG COMPRA	917,85	Despatx Lluch - c. de la Indústria, 8-10		917,85	917,85
	IMPRESSORA		20/04/2009			0	0
330101	19016 1	CT COMPRA	232,29	Edifici - c. de la Borriana, 35		232,29	232,29
	CADIRA GIRATÒRIA		20/04/2009			0	0
300103	19017	GI COMPRA	735,44	Edifici c. Narcís Giralt, 74		735,44	735,44
	portàtil 15.4"		14/04/2009			0	0
300103	19018	GI COMPRA	735,44	Edifici c. Narcís Giralt, 74		735,44	735,44
	portàtil 15.4"		14/04/2009			0	0
300105	19019	SG COMPRA	200,12	Edifici c. Narcís Giralt, 74		200,12	200,12
	IMPRESSORA		20/04/2009			0	0
300105	19020	SG COMPRA	200,12	Despatx Lluch - c. de la Indústria, 8-10		200,12	200,12
	IMPRESSORA		20/04/2009			0	0
300105	19021	RC COMPRA	200,12	Centre Cívic Can Rull - c. de Sant Isidor, 45-51		200,12	200,12
	IMPRESSORA		20/04/2009			0	0
330102	19023	TE COMPRA	1.119,61	INFRAESTRUCTURA PUBLICA VARIS DISTRICTES		960,57	689,30
	25 PLAQUES JARDI 300X300 AMB ESCUT +LOGO GOS LLIAT		27/04/2009			90,40	271,27

AJUNTAMENT-AJUNTAMENT DE SABADELL

Data obtenció 19/02/2024 9:21
Pàg. 549

LLIBRE A LLIBRE A: BENS, DRETS I OBLIGACIONS DE L'ENT LOCAL

EPÍGRAF: I.2 SERVEI PÚBLIC

SUBEPÍGRAF: I.2.C MOBLES

CLASSIFICAC N. BÉ	QUANT.	C. GESTO T. ADQUISICIÓ	COST ADQUI.	CENTRE	PLANTA	V.B.C.	F.A.
	DESCRIPCIÓ	C. COST	D- ALTA	UBICACIÓ	ESPAI	DOT. AMORT	V.C.
300105	19024	SG COMPRA	200,14	Despatx Lluçh - c. de la Indústria, 8-10		200,14	200,14
	IMPRESSORA		20/04/2009			0	0
330101	19025	2 SG COMPRA	241,51	Can Marcet - c. de Pau Claris, 86-138	Planta primera	241,51	241,51
	BUC		20/04/2009	Edifici Can Marcet	Relacions ciutadanes	0	0
310101	19026	TE CESSIÓ GRATUÏTA DE DOMINI	0	Can Marcet - c. de Pau Claris, 86-138		0	0
	B-3689-SK FIAT BRAVA 1.6 I.E. 5P		12/03/2009	Edifici Can Marcet		0	0
330101	19029	2 SG COMPRA	864,78	Can Marcet - c. de Pau Claris, 86-138	Planta primera	864,78	864,78
	TAULA AMB ALA		20/04/2009	Edifici Can Marcet		0	0
330101	19030	1 SG COMPRA	290,49	Can Marcet - c. de Pau Claris, 86-138	Planta primera	290,49	290,49
	TAULA RODONA		20/04/2009	Edifici Can Marcet		0	0
330101	19031	2 SG COMPRA	542,53	Can Marcet - c. de Pau Claris, 86-138	Planta primera	542,53	542,53
	ARMARI ALT		20/04/2009	Edifici Can Marcet		0	0
330101	19032	4 SG COMPRA	154,16	Can Marcet - c. de Pau Claris, 86-138	Planta primera	154,16	154,16
	CADIRA FIXA		20/04/2009	Edifici Can Marcet		0	0
330301	19033	ED COMPRA	24.129,78	Escola bressol Arraona - c. de la Palma, 77-81		24.129,78	24.129,78
	Subministrament equipament cuina Escola Bressol Arraona Meri		14/04/2009			0	0
330101	19034	0 ED COMPRA	172.274,78	Escola bressol Arraona - c. de la Palma, 77-81		172.274,78	172.274,78

AJUNTAMENT-AJUNTAMENT DE SABADELL

Data obtenció 19/02/2024 9:21
Pàg. 550

LLIBRE A LLIBRE A: BENS, DRETS I OBLIGACIONS DE L'ENT LOCAL

EPÍGRAF: I.2 SERVEI PÚBLIC

SUBEPÍGRAF: I.2.C MOBLES

CLASSIFICAC N. BÉ	QUANT.	C. GESTO T. ADQUISICIÓ	COST ADQUI.	CENTRE	PLANTA	V.B.C.	F.A.
	DESCRIPCIÓ	C. COST	D- ALTA	UBICACIÓ	ESPAI	DOT. AMORT	V.C.
330101	19035	0	ED COMPRA	14/04/2009		0	0
	Subministrament mobiliari Escola Bressol Arraona Merinals						
				14/04/2009		0	0
		ED COMPRA	137.677,59	Escola bressol Espronceda - c. Tintorers, 6		137.677,59	137.677,59
330301	19036		ED COMPRA	29/05/2009		0	0
	Subministrament mobiliari i equipament EB Espronceda						
				29/05/2009		0	0
		ED COMPRA	21.357,02	Escola bressol Espronceda - c. Tintorers, 6		21.357,02	21.357,02
330101	19037	0	CU COMPRA	29/05/2009		0	0
	Subministrament equipament cuina EB Espronceda						
				29/05/2009		0	0
		CU COMPRA	158.972,20	Biblioteca Els Safareigs - c. Papa Pius XI, 165		158.972,20	158.972,20
300108	19038		CU COMPRA	14/04/2009		0	0
	Subministrament mobiliari Creu Alta						
				14/04/2009		0	0
		CU COMPRA	722,40	Biblioteca Els Safareigs - c. Papa Pius XI, 165		722,40	722,40
330102	19039	1	CU COMPRA	14/04/2009		0	0
	Marcador etiqueta per a CD, 200 marc/caixa per a S.Creu alta						
				14/04/2009		0	0
		CU COMPRA	290,00	Biblioteca Els Safareigs - c. Papa Pius XI, 165		290,00	290,00
330101	19040	1	SG COMPRA	14/04/2009		0	0
	aparcabicicletes Biblioteca els Safareix						
				14/04/2009		0	0
		SG COMPRA	286,68	CAP La Serra - c. de Sau, 82-84		286,68	286,68
330101	19042	2	SG COMPRA	20/04/2009		0	0
	ARXIVADOR						
				20/04/2009		0	0
		SG COMPRA	573,34	Edifici c. Sant Joan, 24		573,34	573,34
330101	19043	4	SG COMPRA	20/04/2009		0	0
	TAULA 120						
				20/04/2009		0	0
		SG COMPRA	649,72	Can Marcet - c. de Pau Claris, 86-138	Planta baixa	649,72	649,72
				20/04/2009	Parcs i jardins	0	0

AJUNTAMENT-AJUNTAMENT DE SABADELL

Data obtenció 19/02/2024 9:21
Pàg. 551

LLIBRE A LLIBRE A: BENS, DRETS I OBLIGACIONS DE L'ENT LOCAL

EPÍGRAF: I.2 SERVEI PÚBLIC

SUBEPÍGRAF: I.2.C MOBLES

CLASSIFICAC	N. BÉ	QUANT.	C. GESTO	T. ADQUISICIÓ	COST ADQUI.	CENTRE	PLANTA	V.B.C.	F.A.
		DESCRIPCIÓ	C. COST		D- ALTA	UBICACIÓ	ESPAI	DOT. AMORT	V.C.
330101	19044	4	SG	COMPRA	603,78	Can Marcet - c. de Pau Claris, 86-138	Planta baixa	603,78	603,78
		BUC			20/04/2009	Edifici Can Marcet	Parcs i jardins	0	0
330101	19045	4	SG	COMPRA	929,16	Can Marcet - c. de Pau Claris, 86-138	Planta baixa	929,16	929,16
		CADIRA			20/04/2009	Edifici Can Marcet	Parcs i jardins	0	0
330101	19046	1	SA	COMPRA	242,73	Casal Pere IV - Rambla, 67-71		242,73	242,73
		TAULA 140			20/04/2009			0	0
330101	19047	1	SA	COMPRA	150,94	Casal Pere IV - Rambla, 67-71		150,94	150,94
		BUC			20/04/2009			0	0
330101	19048	2	SG	COMPRA	432,39	Can Marcet - c. de Pau Claris, 86-138	Planta primera	432,39	432,39
		TAULA 160 + ALA			20/04/2009	Edifici Can Marcet	Gestió d'ocupació via pública	0	0
330101	19049	1	SG	COMPRA	150,94	Can Marcet - c. de Pau Claris, 86-138	Planta primera	150,94	150,94
		BUC			20/04/2009	Edifici Can Marcet	Gestió d'ocupació via pública	0	0
330101	19050	1	SG	COMPRA	432,39	Can Marcet - c. de Pau Claris, 86-138	Planta baixa	432,39	432,39
		TAULA 160 + ALA			20/04/2009	Edifici Can Marcet	Mobilitat, trànsit i transport	0	0
330101	19051	1	SG	COMPRA	150,95	Can Marcet - c. de Pau Claris, 86-138	Planta baixa	150,95	150,95
		BUC			20/04/2009	Edifici Can Marcet	Mobilitat, trànsit i transport	0	0

AJUNTAMENT-AJUNTAMENT DE SABADELL

Data obtenció 19/02/2024 9:21
Pàg. 552

LLIBRE A LLIBRE A: BENS, DRETS I OBLIGACIONS DE L'ENT LOCAL

EPÍGRAF: I.2 SERVEI PÚBLIC

SUBEPÍGRAF: I.2.C MOBLES

CLASSIFICAC	N. BÉ	QUANT.	C. GESTO	T. ADQUISICIÓ	COST ADQUI.	CENTRE	PLANTA	V.B.C.	F.A.
		DESCRIPCIÓ	C. COST		D- ALTA	UBICACIÓ	ESPAI	DOT. AMORT	V.C.
330101	19054	1	ES COMPRA		179,21	Complex Esportiu Municipal Sant Oleguer		179,21	179,21
		CADIRA			30/04/2009			0	0
330101	19056	2	ED CONSTRUCCIÓ REALITZADA PER CONTRACTE AMB TERCERS		846,80	IES Sabadell i Cuina Central Nord - c. Juvenal, 1		846,80	846,80
		Taules de fòrmica gris en PVC i 5 potes metàl cuina zona nor			06/07/2009			0	0
330101	19058	1	ES COMPRA		436,74	Poliesportiu Sabadell Sud - c. Pardo Bazan, 17		436,74	436,74
		ARMARI			30/04/2009			0	0
330101	19059	4	ES COMPRA		1.041,54	Complex Poliesportiu Olímpia camps de futbol i grades		1.041,54	1.041,54
		BANC DE VESTIDOR			30/04/2009			0	0
330101	19060	4	ES COMPRA		1.234,15	Camp de futbol Can Rull - c. Lucreci, 3-47		1.234,15	1.234,15
		BANC DE VESTIDOR			30/04/2009			0	0
320101	19065		TE COMPRA		522,00	Parc Catalunya - zona llac		522,00	522,00
		SOLDADORA PORTÀTIL INVERTER ANC. 160			25/05/2009	Parc Catalunya - Edificis magatzems i lavabos		0	0
330101	19071	6	RC COMPRA		2.655,92	Despatx Lluch - c. de la Indústria, 8-10		2.655,92	2.655,92
		taules			18/05/2009			0	0
330101	19072	4	RC COMPRA		799,95	Despatx Lluch - c. de la Indústria, 8-10		799,95	799,95
		bucs			18/05/2009			0	0
330201	19075		SG COMPRA		82,56	Can Marcet - c. de Pau Claris, 86-138	Planta primera	82,56	82,56

AJUNTAMENT-AJUNTAMENT DE SABADELL

Data obtenció 19/02/2024 9:21
Pàg. 553

LLIBRE A LLIBRE A: BENS, DRETS I OBLIGACIONS DE L'ENT LOCAL

EPÍGRAF: I.2 SERVEI PÚBLIC

SUBEPÍGRAF: I.2.C MOBLES

CLASSIFICAC N. BÉ	QUANT.	C. GESTO T. ADQUISICIÓ	COST ADQUI.	CENTRE	PLANTA	V.B.C.	F.A.
	DESCRIPCIÓ	C. COST	D- ALTA	UBICACIÓ	ESPAI	DOT. AMORT	V.C.
	Càmara digital		29/05/2009	Edifici Can Marcet	Obres públiques	0	0
330101	19078	1 UH COMPRA	432,26	pl. del Pla de l'Amor		432,26	432,26
	armari de neteja Casa dels Pins		18/05/2009	Edifici Casa dels Pins - pl. del Pla de l'Amor, 3		0	0
330102	19080	1 MD COMPRA	1.960,40	Parc Agrari de Can Gambús		1.960,40	1.960,40
	Barbacoa paellera		12/05/2009			0	0
330207	19082	ES COMPRA	1.948,34	Complex Poliesportiu Olímpia		1.948,34	1.948,34
	30 TANQUES		25/05/2009	camps de futbol i grades		0	0
330207	19083	ES COMPRA	549,79	Complex Poliesportiu Olímpia		549,79	549,79
	8 TANQUES		25/05/2009	camps de futbol i grades		0	0
330102	19084	10 ES COMPRA	1.577,60	Complex Poliesportiu Olímpia		1.577,60	1.577,60
	PAPERERA		29/05/2009	piscina i recinte		0	0
330101	19086	2 SG COMPRA	363,14	Can Marcet - c. de Pau Claris, 86-138	Planta semesoterrani	363,14	363,14
	taules oficina parking Can Marcet		18/05/2009	Edifici Can Marcet		0	0
330101	19087	2 SG COMPRA	301,89	Can Marcet - c. de Pau Claris, 86-138	Planta semesoterrani	301,89	301,89
	bucs oficina parquink Can Marcet		18/05/2009	Edifici Can Marcet		0	0
300106	19097	GI COMPRA	63,79	CEIP Agnès Armengol - av. de Can Bordoll, 92-94		63,79	63,79
	Scanner Sobretaula		25/05/2009			0	0
300106	19098	GI COMPRA	63,79	CEIP Agnès Armengol - av. de Can Bordoll, 92-94		63,79	63,79
	Scanner Sobretaula		25/05/2009			0	0

AJUNTAMENT-AJUNTAMENT DE SABADELL

Data obtenció 19/02/2024 9:21
Pàg. 554

LLIBRE A LLIBRE A: BENS, DRETS I OBLIGACIONS DE L'ENT LOCAL

EPÍGRAF: I.2 SERVEI PÚBLIC

SUBEPÍGRAF: I.2.C MOBLES

CLASSIFICAC N. BÉ	QUANT. DESCRIPCIÓ	C. GESTO T. ADQUISICIÓ C. COST	COST ADQUI. D- ALTA	CENTRE UBICACIÓ	PLANTA ESPAI	V.B.C. DOT. AMORT	F.A. V.C.
320105	19102	RH COMPRA	3.432,97	Casal Pere IV - Rambla, 67-71		3.432,97	3.432,97
	Central i detectors contra incendis		08/06/2009			0	0
330101	19107	1 CU COMPRA	502,32	Biblioteca Vapor Badia - c. Tres Creus. 127-129		502,32	502,32
	Carro metàlic amb dos prestatges color gris		15/06/2009			0	0
330101	19109	5 CU COMPRA	1.302,82	Casal Pere IV - Rambla, 67-71		1.302,82	1.302,82
	Armari 90x43x194 amb portes faig amb estants metàl·lics		31/07/2009			0	0
330101	19110	1 SG COMPRA	283,62	Can Marçet - c. de Pau Claris, 86-138	Planta baixa	283,62	283,62
	Taula rectangular		15/06/2009	Edifici Can Marçet	Vialitat	0	0
330101	19111	2 SG COMPRA	958,74	Can Marçet - c. de Pau Claris, 86-138	Planta baixa	958,74	958,74
	Taula rectangular, ala i connector		15/06/2009	Edifici Can Marçet	Vialitat	0	0
330101	19112	2 SG COMPRA	490,68	Can Marçet - c. de Pau Claris, 86-138	Planta baixa	490,68	490,68
	Buc		15/06/2009	Edifici Can Marçet	Vialitat	0	0
300106	19116	GI COMPRA	952,65	Edifici c. Narcís Giralt, 74		952,65	952,65
	25 teclats smartcardreader 40 optical mouse rX250		15/06/2009			0	0
300104	19117	GI COMPRA	147,46	Edifici c. Narcís Giralt, 74		147,46	147,46
	1 SECURE 2400, 1 CABL EXT USB 5MT, 1 AMPLIF USB 5MT, 10 RJ45		15/06/2009			0	0
300103	19118	GI COMPRA	909,90	Edifici c. Narcís Giralt, 74		909,90	909,90

AJUNTAMENT-AJUNTAMENT DE SABADELL

Data obtenció 19/02/2024 9:21
Pàg. 555

LLIBRE A LLIBRE A: BENS, DRETS I OBLIGACIONS DE L'ENT LOCAL

EPÍGRAF: I.2 SERVEI PÚBLIC

SUBEPÍGRAF: I.2.C MOBLES

CLASSIFICAC N. BÉ	QUANT. DESCRIPCIÓ	C. GESTO T. ADQUISICIÓ C. COST	COST ADQUI. D- ALTA	CENTRE UBICACIÓ	PLANTA ESPAI	V.B.C. DOT. AMORT	F.A. V.C.
	ORD PORTATIL		15/06/2009			0	0
300103 19119		GI COMPRA	909,90	Edifici c. Narcís Giralt, 74		909,90	909,90
	ORD PORTATIL		15/06/2009			0	0
300103 19120		GI COMPRA	909,89	Edifici c. Narcís Giralt, 74		909,89	909,89
	ORD PORTATIL		15/06/2009			0	0
300103 19121		GI COMPRA	909,89	Edifici c. Narcís Giralt, 74		909,89	909,89
	ORD PORTATIL		15/06/2009			0	0
300103 19122		GI COMPRA	909,89	Edifici c. Narcís Giralt, 74		909,89	909,89
	ORD PORTATIL		15/06/2009			0	0
300103 19123		GI COMPRA	909,89	Edifici c. Narcís Giralt, 74		909,89	909,89
	ORD PORTATIL		15/06/2009			0	0
300103 19124		GI COMPRA	909,89	Edifici c. Narcís Giralt, 74		909,89	909,89
	ORD PORTATIL		15/06/2009			0	0
300103 19125		GI COMPRA	909,89	Edifici c. Narcís Giralt, 74		909,89	909,89
	ORD PORTATIL		15/06/2009			0	0
300103 19126		GI COMPRA	909,89	Edifici c. Narcís Giralt, 74		909,89	909,89
	ORD PORTATIL		15/06/2009			0	0
300103 19127		GI COMPRA	909,89	Edifici c. Narcís Giralt, 74		909,89	909,89
	ORD PORTATIL		15/06/2009			0	0
300108 19128		GI COMPRA	4.937,06	Biblioteca Vapor Badia - c. Tres Creus. 127-129		4.937,06	4.937,06

AJUNTAMENT-AJUNTAMENT DE SABADELL

Data obtenció 19/02/2024 9:21
Pàg. 556

LLIBRE A LLIBRE A: BENS, DRETS I OBLIGACIONS DE L'ENT LOCAL

EPÍGRAF: I.2 SERVEI PÚBLIC

SUBEPÍGRAF: I.2.C MOBLES

CLASSIFICAC N. BÉ	QUANT. DESCRIPCIÓ	C. GESTO T. ADQUISICIÓ C. COST	COST ADQUI. D- ALTA	CENTRE UBICACIÓ	PLANTA ESPAI	V.B.C. DOT. AMORT	F.A. V.C.
	RedboX AULA MOVIL Redman		15/06/2009			0	0
330106	19130	CU COMPRA	485,77	Biblioteca Vapor Badia - c. Tres Creus. 127-129		485,77	485,77
	Moneder per fotocopiadora		15/06/2009			0	0
330106	19132	CU COMPRA	485,77	Biblioteca del nord - rda. Navacerrada, 60-92		485,77	485,77
	Moneder		15/06/2009			0	0
330102	19133	4 ES COMPRA	1.102,00	Complex Poliesportiu Olímpia		1.102,00	1.102,00
	TAULA DE PICNIC		15/06/2009	piscina i recinte		0	0
330101	19136	10 ED COMPRA	706,44	Vapor Llonch i Escola Illa - ctra. Barcelona, 208B		706,44	706,44
	Cadires fixes negres s/br.p/izq.aran 350 vermell		15/06/2009	Escola Illa - ctra. Barcelona, 208 B		0	0
330101	19143	1 SG COMPRA	290,50	Edifici c. Sant Joan, 24		290,50	290,50
	TAULA REUNIONS		13/07/2009			0	0
330101	19144	14 SG COMPRA	539,57	Edifici c. Sant Joan, 24		539,57	539,57
	CADIRA FIXA SENSE BRAÇOS		13/07/2009			0	0
330101	19145	1 SG COMPRA	432,39	Edifici c. Sant Joan, 24		432,39	432,39
	TAULA AMB ALA		13/07/2009			0	0
330101	19146	2 SG COMPRA	504,25	Edifici c. Sant Joan, 24		504,25	504,25
	TAULA		13/07/2009			0	0
330101	19147	1 SG COMPRA	441,44	Edifici c. Sant Joan, 24		441,44	441,44
	TAULA AMB ALA ESQUERRA		13/07/2009			0	0

AJUNTAMENT-AJUNTAMENT DE SABADELL

Data obtenció 19/02/2024 9:21
Pàg. 557

LLIBRE A LLIBRE A: BENS, DRETS I OBLIGACIONS DE L'ENT LOCAL

EPÍGRAF: I.2 SERVEI PÚBLIC

SUBEPÍGRAF: I.2.C MOBLES

CLASSIFICAC N. BÉ	QUANT.	C. GESTO T. ADQUISICIÓ	COST ADQUI.	CENTRE	PLANTA	V.B.C.	F.A.
	DESCRIPCIÓ	C. COST	D- ALTA	UBICACIÓ	ESPAI	DOT. AMORT	V.C.
330101	19148	3	SG COMPRA	1.382,84	Edifici c. Sant Joan, 24	1.382,84	1.382,84
	TAULA		13/07/2009			0	0
330101	19149	1	SG COMPRA	280,67	Edifici c. Sant Joan, 24	280,67	280,67
	TAULA		13/07/2009			0	0
330101	19150	7	SG COMPRA	1.056,62	Edifici c. Sant Joan, 24	1.056,62	1.056,62
	BUC		13/07/2009			0	0
330101	19151	2	SG COMPRA	500,08	Edifici c. Sant Joan, 24	500,08	500,08
	ARMARI ALT		13/07/2009			0	0
330101	19152	3	SG COMPRA	352,09	Edifici c. Sant Joan, 24	352,09	352,09
	ARMARI BAIX AMB PORTES AMB PRESTATGE SOBRECARRAGA		13/07/2009			0	0
330101	19153	3	SG COMPRA	817,20	Edifici c. Sant Joan, 24	817,20	817,20
	ARMARI BAIX AMB PORTES I SENSE PORTES, SOSTRE I PRESTATGE		13/07/2009			0	0
330101	19154	2	SG COMPRA	301,89	Edifici c. Sant Joan, 24	301,89	301,89
	ARMARI BAIX AMB PORTES, SOSTRE I PRESTATGE		13/07/2009			0	0
330101	19157	2	SG COMPRA	882,88	Edifici c. Sant Joan, 24	882,88	882,88
	TAULA AMB ALA A LA DRETA		13/07/2009			0	0
330101	19158	2	SG COMPRA	882,88	Edifici c. Sant Joan, 24	882,88	882,88
	TAULA AMB ALA A L'ESQUERRA		13/07/2009			0	0
330101	19159	4	SG COMPRA	603,78	Edifici c. Sant Joan, 24	603,78	603,78

AJUNTAMENT-AJUNTAMENT DE SABADELL

Data obtenció 19/02/2024 9:21
Pàg. 558

LLIBRE A LLIBRE A: BENS, DRETS I OBLIGACIONS DE L'ENT LOCAL

EPÍGRAF: I.2 SERVEI PÚBLIC

SUBEPÍGRAF: I.2.C MOBLES

CLASSIFICAC N. BÉ	QUANT.	C. GESTO T. ADQUISICIÓ	COST ADQUI.	CENTRE	PLANTA	V.B.C.	F.A.
	DESCRIPCIÓ	C. COST	D- ALTA	UBICACIÓ	ESPAI	DOT. AMORT	V.C.
	BUC		13/07/2009			0	0
330101	19160	2	SG COMPRA	580,99	Edifici c. Sant Joan, 24	580,99	580,99
	TAULA REUNIONS		13/07/2009			0	0
330101	19161	20	SG COMPRA	770,82	Edifici c. Sant Joan, 24	770,82	770,82
	CADIRA FIXE S/BRAÇOS		13/07/2009			0	0
330101	19162	1	SG COMPRA	668,43	Edifici c. Sant Joan, 24	668,43	668,43
	TAULA JUNTES OVAL		13/07/2009			0	0
330101	19163	7	SG COMPRA	1.898,87	Edifici c. Sant Joan, 24	1.898,87	1.898,87
	ARMARI ALT AMB PORTES DE 90 AMB PRESTATGES METÀL·LICS		13/07/2009			0	0
330101	19164	3	SG COMPRA	384,20	Edifici c. Sant Joan, 24	384,20	384,20
	ARMARI BAIX AMB PORTES		13/07/2009			0	0
330101	19165	2	SG COMPRA	223,16	Edifici c. Sant Joan, 24	223,16	223,16
	ARMARI BAIX SENSE PORTES AMB PRESTATGES		13/07/2009			0	0
330101	19166	1	SG COMPRA	150,94	Edifici c. Sant Joan, 24	150,94	150,94
	ARMARI BAIX AMB PORTES 80 AMB PRESTATGE		13/07/2009			0	0
330101	19167	1	SG COMPRA	111,10	Edifici c. Sant Joan, 24	111,10	111,10
	ARMARI BAIX UNA PORTA DE 45 AMB PRESTATGE		13/07/2009			0	0
330101	19168	4	SG COMPRA	1.026,60	Edifici c. Sant Joan, 24	1.026,60	1.026,60
	TAULA APIL·LABLE		13/07/2009			0	0

AJUNTAMENT-AJUNTAMENT DE SABADELL

Data obtenció 19/02/2024 9:21
Pàg. 559

LLIBRE A LLIBRE A: BENS, DRETS I OBLIGACIONS DE L'ENT LOCAL

EPÍGRAF: I.2 SERVEI PÚBLIC

SUBEPÍGRAF: I.2.C MOBLES

CLASSIFICAC N. BÉ	QUANT. DESCRIPCIÓ	C. GESTO T. ADQUISICIÓ C. COST	COST ADQUI. D- ALTA	CENTRE UBICACIÓ	PLANTA ESPAI	V.B.C. DOT. AMORT	F.A. V.C.
330106	19169	SG COMPRA	449,72	Edifici c. Sant Joan, 24		449,72	449,72
	DESTRUCTORA DE DOCUMENTS		29/06/2009			0	0
330102	19170	4	TE COMPRA	2.361,76	INFRAESTRUCTURA PUBLICA DISTRICTE 5 MOBILIARI URBÀ	2.361,76	2.361,76
	JARDINERES		13/07/2009			0	0
330106	19171	SG COMPRA	197,84	Cementiri i espais adjacents		197,84	197,84
	TELECOPIADORA FAX		06/07/2009			0	0
330101	19172	7	ES COMPRA	2.344,02	Complex Esportiu Municipal Sant Oleguer	2.344,02	2.344,02
	TAQUILLA		22/06/2009			0	0
330102	19173	2	ES COMPRA	574,20	Complex Esportiu Municipal Sant Oleguer	574,20	574,20
	TAULA PICNIC		22/06/2009			0	0
310102	19177	ES COMPRA	1.542,80	Complex Esportiu Municipal Sant Oleguer		1.542,80	1.542,80
	REMOLC DE CÀRREGA		13/07/2009			0	0
330101	19178	150	CU COMPRA	3.895,28	La Sala Miguel Hernández - rda. Roureda, 22-24	3.895,28	3.895,28
	Supletoris de butaques per a infants Sala Miguel Hernández.		06/07/2009			0	0
320101	19181	ED COMPRA	295,00	CEIP i Escola Bressol La Romànica		295,00	295,00
	1 Bufador Stihl BG86.		06/07/2009			0	0
320101	19182	ED COMPRA	295,00	CEIP Mas Boadella - c. de Viena, 1-39		295,00	295,00
	1 Bufador Stihl BG86		06/07/2009			0	0

AJUNTAMENT-AJUNTAMENT DE SABADELL

Data obtenció 19/02/2024 9:21
Pàg. 560

LLIBRE A LLIBRE A: BENS, DRETS I OBLIGACIONS DE L'ENT LOCAL

EPÍGRAF: I.2 SERVEI PÚBLIC

SUBEPÍGRAF: I.2.C MOBLES

CLASSIFICAC N. BÉ	QUANT. DESCRIPCIÓ	C. GESTO T. ADQUISICIÓ C. COST	COST ADQUI. D- ALTA	CENTRE UBICACIÓ	PLANTA ESPAI	V.B.C. DOT. AMORT	F.A. V.C.
320101	19183	ED COMPRA	590,00	Vapor Codina - c. Blasco de Garay, 19		590,00	590,00
	2 Bufadors STIHL BG86		06/07/2009			0	0
300102	19184	GI COMPRA	957,00	Edifici c. Narcís Giralt, 74		957,00	957,00
	PC		13/07/2009			0	0
300102	19185	GI COMPRA	957,00	Edifici c. Narcís Giralt, 74		957,00	957,00
	PC		13/07/2009			0	0
300102	19186	GI COMPRA	957,00	Edifici c. Narcís Giralt, 74		957,00	957,00
	PC		13/07/2009			0	0
300105	19187	SG COMPRA	2.708,41	Edifici c. Sant Joan, 24		3.062,41	3.062,41
	EQUIP MULTIFUNCIONAL		13/07/2009			0	0
330106	19188	SG COMPRA	114,79	Despatx Lluç - c. de la Indústria, 8-10		114,79	114,79
	Pantalla de projecció		13/07/2009			0	0
320101	19189	SG COMPRA	1.937,20	Edifici c. Narcís Giralt, 74		1.937,20	1.937,20
	ABRILLANTADORA		13/07/2009			0	0
330102	19191	2 TE COMPRA	315,52	Centre cívic Sant Julià - c. Armand Obiols, 2-26		315,52	315,52
	cendrers de peu		31/07/2009			0	0
330201	19197	RC COMPRA	59,90	Centre Cívic Can Rull - c. de Sant Isidor, 45-51		59,90	59,90
	DVD DIVX		20/07/2009			0	0

AJUNTAMENT-AJUNTAMENT DE SABADELL

Data obtenció 19/02/2024 9:21
Pàg. 561

LLIBRE A LLIBRE A: BENS, DRETS I OBLIGACIONS DE L'ENT LOCAL

EPÍGRAF: I.2 SERVEI PÚBLIC

SUBEPÍGRAF: I.2.C MOBLES

CLASSIFICAC	N. BÉ	QUANT. DESCRIPCIÓ	C. GESTO T. ADQUISICIÓ C. COST	COST ADQUI. D- ALTA	CENTRE UBICACIÓ	PLANTA ESPAI	V.B.C. DOT. AMORT	F.A. V.C.
330101	19198	6 TAULA PLEGABLE CATERING 180X80 COLOR GRIS	RC COMPRA	2.722,75 31/07/2009	Centre Cívic de la Concòrdia - c. de Lusitània, 3		2.722,75 0	2.722,75 0
330101	19199	1 TAULA DE PROJECCIÓ REFLECTA DIMO	RC COMPRA	98,60 20/07/2009	Centre Cívic Can Rull - c. de Sant Isidor, 45-51		98,60 0	98,60 0
330101	19200	21 SILLÓ SICILIA AMB BRAÇOS APIL·LABLE D'ALUMINI	RC COMPRA	816,55 31/12/2009	Centre cívic Creu de Barberà - pl Castelao, 1		816,55 0	816,55 0
330102	19201	1 parada bus Raval Amalia (costat nord)	TE CONSTRUCCIÓ REALITZADA PER CONTRACTE AMB TERCERS	19.515,59 13/07/2009	pda. de la Salut		19.515,59 0	19.515,59 0
300103	19203	PORTàtil amb bateria 6 cel·les	GI COMPRA	634,41 27/07/2009	Edifici c. Narcís Giralt, 74		634,41 0	634,41 0
300103	19204	PORTàtil amb bateria 6 cel·les	GI COMPRA	634,41 27/07/2009	Edifici c. Narcís Giralt, 74		634,41 0	634,41 0
300103	19205	PORTàtil.	GI COMPRA	532,32 27/07/2009	Edifici c. Narcís Giralt, 74		532,32 0	532,32 0
300103	19206	PORTàtil.	GI COMPRA	532,32 27/07/2009	Edifici c. Narcís Giralt, 74		532,32 0	532,32 0
300106	19207		GI COMPRA	618,28	Edifici c. Narcís Giralt, 74		618,28	618,28

AJUNTAMENT-AJUNTAMENT DE SABADELL

Data obtenció 19/02/2024 9:21
Pàg. 562

LLIBRE A LLIBRE A: BENS, DRETS I OBLIGACIONS DE L'ENT LOCAL

EPÍGRAF: I.2 SERVEI PÚBLIC

SUBEPÍGRAF: I.2.C MOBLES

CLASSIFICAC N. BÉ	QUANT. DESCRIPCIÓ	C. GESTO T. ADQUISICIÓ C. COST	COST ADQUI. D- ALTA	CENTRE UBICACIÓ	PLANTA ESPAI	V.B.C. DOT. AMORT	F.A. V.C.
	Scanner		27/07/2009			0	0
330101	19208 1	ES COMPRA	506,51	Poliesportiu Ca n'Oriach - rda. Navacerrada, 12-58		506,51	506,51
	ARMARI		27/07/2009			0	0
330102	19209 15	ES COMPRA	2.343,20	Complex Esportiu Municipal Sant Oleguer		2.343,20	2.343,20
	PAPERERA		27/07/2009			0	0
330101	19210 1	RC COMPRA	206,94	Centre cívic Creu de Barberà - pl Castelao, 1		206,94	206,94
	TAULA AUXILIAR		27/07/2009			0	0
330101	19211 1	SG COMPRA	283,04	Casa Consistorial - pl. Sant Roc, 1	Planta baixa	283,04	283,04
	CARRETÓ		27/07/2009	Edifici Casa Consistorial	Tresoreria	0	0
300105	19213	SG COMPRA	2.540,40	Despatx Lluch - c. de la Indústria, 8-10		2.540,40	2.540,40
	MULTIFUNCIONAL		23/11/2009			0	0
300103	19214	GI COMPRA	299,00	Edifici c. Narcís Giralt, 74		299,00	299,00
	PC Portàtil		27/07/2009			0	0
300106	19215	GI COMPRA	3.526,40	Edifici c. Narcís Giralt, 74		3.526,40	3.526,40
	Projector Sala Junes+instal·lacio		27/07/2009			0	0
330102	19216 2	TE COMPRA	1.619,36	Bosc de la Concòrdia		1.619,36	1.619,36
	BANCS (BOSC DE LA CONCÒRDIA)		24/08/2009			0	0
330102	19217 4	TE COMPRA	3.243,36	Bosc de la Concòrdia		3.243,36	3.243,36
	CADIRES (BOSC DE LA CONCÒRDIA)		24/08/2009			0	0

AJUNTAMENT-AJUNTAMENT DE SABADELL

Data obtenció 19/02/2024 9:21
Pàg. 563

LLIBRE A LLIBRE A: BENS, DRETS I OBLIGACIONS DE L'ENT LOCAL

EPÍGRAF: I.2 SERVEI PÚBLIC

SUBEPÍGRAF: I.2.C MOBLES

CLASSIFICAC	N. BÉ	QUANT. DESCRIPCIÓ	C. GESTO T. ADQUISICIÓ C. COST	COST ADQUI. D- ALTA	CENTRE UBICACIÓ	PLANTA ESPAI	V.B.C. DOT. AMORT	F.A. V.C.
300106	19222	Gravadora DVD	GI COMPRA	510,40 31/07/2009	Edifici c. Narcís Giralt, 74		510,40 0	510,40 0
300106	19223	Gravadora DVD	GI COMPRA	510,40 31/07/2009	Edifici c. Narcís Giralt, 74		510,40 0	510,40 0
300106	19224	Gravadora DVD	GI COMPRA	510,40 31/07/2009	Edifici c. Narcís Giralt, 74		510,40 0	510,40 0
300106	19225	Gravadora DVD	GI COMPRA	510,40 31/07/2009	Edifici c. Narcís Giralt, 74		510,40 0	510,40 0
300106	19226	Gravadora DVD	GI COMPRA	510,40 31/07/2009	Edifici c. Narcís Giralt, 74		510,40 0	510,40 0
300106	19227	Gravadora DVD	GI COMPRA	510,40 31/07/2009	Edifici c. Narcís Giralt, 74		510,40 0	510,40 0
300106	19228	Gravadora DVD	GI COMPRA	510,40 31/07/2009	Edifici c. Narcís Giralt, 74		510,40 0	510,40 0
300106	19229	Gravadora DVD	GI COMPRA	510,40 31/07/2009	Edifici c. Narcís Giralt, 74		510,40 0	510,40 0
300106	19230	Gravadora DVD	GI COMPRA	510,40 31/07/2009	Edifici c. Narcís Giralt, 74		510,40 0	510,40 0
300106	19231	Gravadora DVD	GI COMPRA	510,40 31/07/2009	Edifici c. Narcís Giralt, 74		510,40 0	510,40 0

AJUNTAMENT-AJUNTAMENT DE SABADELL

Data obtenció 19/02/2024 9:21
Pàg. 564

LLIBRE A LLIBRE A: BENS, DRETS I OBLIGACIONS DE L'ENT LOCAL

EPÍGRAF: I.2 SERVEI PÚBLIC

SUBEPÍGRAF: I.2.C MOBLES

CLASSIFICAC	N. BÉ	QUANT. DESCRIPCIÓ	C. GESTO T. ADQUISICIÓ C. COST	COST ADQUI. D- ALTA	CENTRE UBICACIÓ	PLANTA ESPAI	V.B.C. DOT. AMORT	F.A. V.C.
300106	19232	Gravadora DVD	GI COMPRA	510,40 31/07/2009	Edifici c. Narcís Giralt, 74		510,40 0	510,40 0
300106	19233	Gravadora DVD	GI COMPRA	510,40 31/07/2009	Edifici c. Narcís Giralt, 74		510,40 0	510,40 0
300106	19234	Gravadora DVD	GI COMPRA	510,40 31/07/2009	Edifici c. Narcís Giralt, 74		510,40 0	510,40 0
300106	19235	Gravadora DVD	GI COMPRA	510,40 31/07/2009	Edifici c. Narcís Giralt, 74		510,40 0	510,40 0
300106	19236	Gravadora DVD	GI COMPRA	510,40 31/07/2009	Edifici c. Narcís Giralt, 74		510,40 0	510,40 0
300106	19237	Gravadora DVD	GI COMPRA	510,40 31/07/2009	Edifici c. Narcís Giralt, 74		510,40 0	510,40 0
330101	19241	2 CADIRA	ES COMPRA	429,20 14/09/2009	Poliesportiu Sabadell Sud - c. Pardo Bazan, 17		429,20 0	429,20 0
330102	19242	4 JARDINERES BASE NEGRE 42X40	TE COMPRA	431,52 13/10/2009	INFRAESTRUCTURA PUBLICA DISTRICTE 1 MOBILIARI URBÀ		431,52 0	431,52 0
330101	19244	3 Guixetes amb 4 portes 600x500x1800 h	ED COMPRA	1.207,07 30/09/2009	IES Sabadell i Cuina Central Nord - c. Juvenal, 1		1.207,07 0	1.207,07 0
330101	19245	1	ED COMPRA	363,07	IES Sabadell i Cuina Central Nord - c. Juvenal, 1		363,07	363,07

AJUNTAMENT-AJUNTAMENT DE SABADELL

Data obtenció 19/02/2024 9:21
Pàg. 565

LLIBRE A LLIBRE A: BENS, DRETS I OBLIGACIONS DE L'ENT LOCAL

EPÍGRAF: I.2 SERVEI PÚBLIC

SUBEPÍGRAF: I.2.C MOBLES

CLASSIFICAC N. BÉ	QUANT. DESCRIPCIÓ	C. GESTO T. ADQUISICIÓ C. COST	COST ADQUI. D- ALTA	CENTRE UBICACIÓ	PLANTA ESPAI	V.B.C. DOT. AMORT	F.A. V.C.
	Banc serie novara. Lames fenòlic e/met ace		30/09/2009			0	0
300102	19251	GI COMPRA	889,72	Edifici c. Narcís Giralt, 74		889,72	889,72
	Pc Core 2 Duo E8500 3.16Ghz, 2Gb DDR2		28/09/2009			0	0
300102	19252	GI COMPRA	889,72	Edifici c. Narcís Giralt, 74		889,72	889,72
	Pc Core 2 Duo E8500 3.16Ghz, 2Gb DDR2		28/09/2009			0	0
300102	19253	GI COMPRA	889,72	Edifici c. Narcís Giralt, 74		889,72	889,72
	Pc Core 2 Duo E8500 3.16Ghz, 2Gb DDR2		28/09/2009			0	0
300102	19254	GI COMPRA	889,72	Edifici c. Narcís Giralt, 74		889,72	889,72
	Pc Core 2 Duo E8500 3.16Ghz, 2Gb DDR2		28/09/2009			0	0
300102	19255	GI COMPRA	889,72	Edifici c. Narcís Giralt, 74		889,72	889,72
	Pc Core 2 Duo E8500 3.16Ghz, 2Gb DDR2		28/09/2009			0	0
300102	19256	GI COMPRA	889,72	Edifici c. Narcís Giralt, 74		889,72	889,72
	Pc Core 2 Duo E8500 3.16Ghz, 2Gb DDR2		28/09/2009			0	0
300102	19257	GI COMPRA	889,72	Edifici c. Narcís Giralt, 74		889,72	889,72
	Pc Core 2 Duo E8500 3.16Ghz, 2Gb DDR2		28/09/2009			0	0
300102	19258	GI COMPRA	889,72	Edifici c. Narcís Giralt, 74		889,72	889,72
	Pc Core 2 Duo E8500 3.16Ghz, 2Gb DDR2		28/09/2009			0	0

AJUNTAMENT-AJUNTAMENT DE SABADELL

Data obtenció 19/02/2024 9:21
Pàg. 566

LLIBRE A LLIBRE A: BENS, DRETS I OBLIGACIONS DE L'ENT LOCAL

EPÍGRAF: I.2 SERVEI PÚBLIC

SUBEPÍGRAF: I.2.C MOBLES

CLASSIFICAC N. BÉ	QUANT. DESCRIPCIÓ	C. GESTO T. ADQUISICIÓ C. COST	COST ADQUI. D- ALTA	CENTRE UBICACIÓ	PLANTA ESPAI	V.B.C. DOT. AMORT	F.A. V.C.
300102	19259	GI COMPRA	889,72	Edifici c. Narcís Giralt, 74		889,72	889,72
	Pc Core 2 Duo E8500 3.16Ghz, 2Gb DDR2		28/09/2009			0	0
300102	19260	GI COMPRA	889,72	Edifici c. Narcís Giralt, 74		889,72	889,72
	Pc Core 2 Duo E8500 3.16Ghz, 2Gb DDR2		28/09/2009			0	0
300102	19261	GI COMPRA	889,72	Edifici c. Narcís Giralt, 74		889,72	889,72
	Pc Core 2 Duo E8500 3.16Ghz, 2Gb DDR2		28/09/2009			0	0
300102	19262	GI COMPRA	889,72	Edifici c. Narcís Giralt, 74		889,72	889,72
	Pc Core 2 Duo E8500 3.16Ghz, 2Gb DDR2		28/09/2009			0	0
300102	19263	GI COMPRA	889,72	Edifici c. Narcís Giralt, 74		889,72	889,72
	Pc Core 2 Duo E8500 3.16Ghz, 2Gb DDR2		28/09/2009			0	0
330102	19268	10 TE COMPRA	1.734,20	pl. del Treball		1.734,20	1.734,20
	bancs pl. Treball		13/10/2009			0	0
300108	19279	GI COMPRA	933,80	Edifici c. Narcís Giralt, 74		933,80	933,80
	50 memòria DDR 512 Mb		13/10/2009			0	0
330301	19280	PE COMPRA	2.088,00	Vapor Llonch i Escola Illa - ctra. Barcelona, 208B		2.088,00	2.088,00
	Fabricador de gel.		13/10/2009			0	0
300101	19281	GI COMPRA	15.550,00	Casal Pere IV - Rambla, 67-71		15.550,00	15.550,00
	Servidor Intel		28/09/2009			0	0

AJUNTAMENT-AJUNTAMENT DE SABADELL

Data obtenció 19/02/2024 9:21
Pàg. 567

LLIBRE A LLIBRE A: BENS, DRETS I OBLIGACIONS DE L'ENT LOCAL

EPÍGRAF: I.2 SERVEI PÚBLIC

SUBEPÍGRAF: I.2.C MOBLES

CLASSIFICAC	N. BÉ	QUANT. DESCRIPCIÓ	C. GESTO T. ADQUISICIÓ C. COST	COST ADQUI. D- ALTA	CENTRE UBICACIÓ	PLANTA ESPAI	V.B.C. DOT. AMORT	F.A. V.C.
300101	19282		GI COMPRA	15.550,00	Casal Pere IV - Rambla, 67-71		15.550,00	15.550,00
		Servidor Intel		28/09/2009			0	0
300105	19283		SG COMPRA	216,92	Edifici c. Narcís Giralt, 74		216,92	216,92
		Impressora Laser		30/09/2009			0	0
300105	19284		SG COMPRA	216,92	Edifici c. Narcís Giralt, 74		216,92	216,92
		Impressora Laser		30/09/2009			0	0
300105	19285		SG COMPRA	216,92	Edifici c. Narcís Giralt, 74		216,92	216,92
		Impressora Laser		30/09/2009			0	0
300105	19286		SG COMPRA	216,92	Edifici c. Narcís Giralt, 74		216,92	216,92
		Impressora Laser		30/09/2009			0	0
300105	19287		SG COMPRA	216,92	Edifici c. Narcís Giralt, 74		216,92	216,92
		Impressora Laser		30/09/2009			0	0
300105	19288		SG COMPRA	216,92	Edifici c. Narcís Giralt, 74		216,92	216,92
		Impressora Laser		30/09/2009			0	0
300105	19289		SG COMPRA	216,92	Edifici c. Narcís Giralt, 74		216,92	216,92
		Impressora Laser		30/09/2009			0	0
300105	19290		SG COMPRA	216,92	Edifici c. Narcís Giralt, 74		216,92	216,92
		Impressora Laser		30/09/2009			0	0
300105	19291		SG COMPRA	216,92	Edifici c. Narcís Giralt, 74		216,92	216,92
		Impressora Laser		30/09/2009			0	0

AJUNTAMENT-AJUNTAMENT DE SABADELL

Data obtenció 19/02/2024 9:21
Pàg. 568

LLIBRE A LLIBRE A: BENS, DRETS I OBLIGACIONS DE L'ENT LOCAL

EPÍGRAF: I.2 SERVEI PÚBLIC

SUBEPÍGRAF: I.2.C MOBLES

CLASSIFICAC	N. BÉ	QUANT. DESCRIPCIÓ	C. GESTO T. ADQUISICIÓ C. COST	COST ADQUI. D- ALTA	CENTRE UBICACIÓ	PLANTA ESPAI	V.B.C. DOT. AMORT	F.A. V.C.
300105	19292		SG COMPRA	216,92	Edifici c. Narcís Giralt, 74		216,92	216,92
		Impressora Laser		30/09/2009			0	0
300105	19300		GI COMPRA	212,31	Edifici c. Narcís Giralt, 74		212,31	212,31
		Impressora Laser		13/10/2009			0	0
300105	19301		GI COMPRA	212,31	Edifici c. Narcís Giralt, 74		212,31	212,31
		Impressora Laser		13/10/2009			0	0
300105	19302		GI COMPRA	212,31	Edifici c. Narcís Giralt, 74		212,31	212,31
		Impressora Laser		13/10/2009			0	0
300105	19303		GI COMPRA	212,31	Edifici c. Narcís Giralt, 74		212,31	212,31
		Impressora Laser		13/10/2009			0	0
300105	19304		GI COMPRA	212,31	Edifici c. Narcís Giralt, 74		212,31	212,31
		Impressora Laser		13/10/2009			0	0
300105	19305		GI COMPRA	212,31	Edifici c. Narcís Giralt, 74		212,31	212,31
		Impressora Laser		13/10/2009			0	0
300105	19306		GI COMPRA	212,31	Edifici c. Narcís Giralt, 74		212,31	212,31
		Impressora Laser		13/10/2009			0	0
300105	19307		GI COMPRA	212,31	Edifici c. Narcís Giralt, 74		212,31	212,31
		Impressora Laser		13/10/2009			0	0
300105	19308		GI COMPRA	212,31	Edifici c. Narcís Giralt, 74		212,31	212,31
		Impressora Laser		13/10/2009			0	0

AJUNTAMENT-AJUNTAMENT DE SABADELL

Data obtenció 19/02/2024 9:21
Pàg. 569

LLIBRE A LLIBRE A: BENS, DRETS I OBLIGACIONS DE L'ENT LOCAL

EPÍGRAF: I.2 SERVEI PÚBLIC

SUBEPÍGRAF: I.2.C MOBLES

CLASSIFICAC N. BÉ	QUANT. DESCRIPCIÓ	C. GESTO T. ADQUISICIÓ C. COST	COST ADQUI. D- ALTA	CENTRE UBICACIÓ	PLANTA ESPAI	V.B.C. DOT. AMORT	F.A. V.C.
300105	19309	GI COMPRA	212,31	Edifici c. Narcís Giralt, 74		212,31	212,31
	Impressora Laser		13/10/2009			0	0
300105	19310	GI COMPRA	212,32	Edifici c. Narcís Giralt, 74		212,32	212,32
	Impressora Laser		13/10/2009			0	0
300105	19311	GI COMPRA	212,32	Edifici c. Narcís Giralt, 74		212,32	212,32
	Impressora Laser		13/10/2009			0	0
300105	19312	GI COMPRA	212,32	Edifici c. Narcís Giralt, 74		212,32	212,32
	Impressora Laser		13/10/2009			0	0
300105	19313	GI COMPRA	212,32	Edifici c. Narcís Giralt, 74		212,32	212,32
	Impressora Laser		13/10/2009			0	0
300105	19314	GI COMPRA	212,32	Edifici c. Narcís Giralt, 74		212,32	212,32
	Impressora Laser		13/10/2009			0	0
300105	19315	GI COMPRA	212,32	Edifici c. Narcís Giralt, 74		212,32	212,32
	Impressora Laser		13/10/2009			0	0
300105	19316	GI COMPRA	212,32	Edifici c. Narcís Giralt, 74		212,32	212,32
	Impressora Laser		13/10/2009			0	0
300105	19317	GI COMPRA	212,32	Edifici c. Narcís Giralt, 74		212,32	212,32
	Impressora Laser		13/10/2009			0	0
300105	19318	GI COMPRA	212,32	Edifici c. Narcís Giralt, 74		212,32	212,32
	Impressora Laser		13/10/2009			0	0

AJUNTAMENT-AJUNTAMENT DE SABADELL

Data obtenció 19/02/2024 9:21
Pàg. 570

LLIBRE A LLIBRE A: BENS, DRETS I OBLIGACIONS DE L'ENT LOCAL

EPÍGRAF: I.2 SERVEI PÚBLIC

SUBEPÍGRAF: I.2.C MOBLES

CLASSIFICAC	N. BÉ	QUANT. DESCRIPCIÓ	C. GESTO T. ADQUISICIÓ C. COST	COST ADQUI. D- ALTA	CENTRE UBICACIÓ	PLANTA ESPAI	V.B.C. DOT. AMORT	F.A. V.C.
300105	19319	Impressora Laser	GI COMPRA	212,32 13/10/2009	Edifici c. Narcís Giralt, 74		212,32 0	212,32 0
300105	19320	Impressora Laser	GI COMPRA	212,32 13/10/2009	Edifici c. Narcís Giralt, 74		212,32 0	212,32 0
300105	19321	Impressora Laser	GI COMPRA	212,32 13/10/2009	Edifici c. Narcís Giralt, 74		212,32 0	212,32 0
300105	19322	Impressora Laser	GI COMPRA	212,32 13/10/2009	Edifici c. Narcís Giralt, 74		212,32 0	212,32 0
320101	19323	Desbrossadora HONDA UM616	MD COMPRA	2.860,00 15/10/2009	Vapor Llonch i Escola Illa - ctra. Barcelona, 208B		2.860,00 0	2.860,00 0
330102	19324	CARTELLS INFORMATIUS "GOSSOS-QUE NO EMBRUTI"	TE COMPRA	449,87 13/10/2009	INFRAESTRUCTURA PUBLICA VARIS DISTRICTES		449,87 37,48	337,32 112,55
330101	19325	1 armari	CU COMPRA	335,47 13/10/2009	Biblioteca La Serra - pl. de Cristobal Ramos, 1 bx		335,47 0	335,47 0
300102	19326	Core 2 Duo	GI COMPRA	957,00 09/11/2009	Edifici c. Narcís Giralt, 74		957,00 0	957,00 0
300102	19327	Core 2 Duo	GI COMPRA	957,00 09/11/2009	Edifici c. Narcís Giralt, 74		957,00 0	957,00 0

AJUNTAMENT-AJUNTAMENT DE SABADELL

Data obtenció 19/02/2024 9:21
Pàg. 571

LLIBRE A LLIBRE A: BENS, DRETS I OBLIGACIONS DE L'ENT LOCAL

EPÍGRAF: I.2 SERVEI PÚBLIC

SUBEPÍGRAF: I.2.C MOBLES

CLASSIFICAC	N. BÉ	QUANT. DESCRIPCIÓ	C. GESTO T. ADQUISICIÓ C. COST	COST ADQUI. D- ALTA	CENTRE UBICACIÓ	PLANTA ESPAI	V.B.C. DOT. AMORT	F.A. V.C.
300102	19328	Core 2 Duo	GI COMPRA	957,00 09/11/2009	Edifici c. Narcís Giralt, 74		957,00 0	957,00 0
300102	19329	Core 2 Duo	GI COMPRA	957,00 09/11/2009	Edifici c. Narcís Giralt, 74		957,00 0	957,00 0
300106	19330	Scàner	GI COMPRA	609,00 09/11/2009	Edifici c. Narcís Giralt, 74		609,00 0	609,00 0
330101	19331	1 TAULA	ES COMPRA	98,60 30/09/2009	Complex Poliesportiu Olímpia Edifici serveis a la piscina		98,60 0	98,60 0
330102	19332	10 PAPERERA	ES COMPRA	1.569,48 30/09/2009	Complex Esportiu Municipal Sant Oleguer		1.569,48 0	1.569,48 0
300102	19333	PC personal DELL	JO COMPRA	957,00 19/10/2009	Edifici Consell de joves - c. Emprius, 7-11		957,00 0	957,00 0
300102	19334	PC personal DELL	JO COMPRA	957,00 19/10/2009	Edifici Consell de joves - c. Emprius, 7-11		957,00 0	957,00 0
300102	19335	PC personal DELL	JO COMPRA	957,00 19/10/2009	Centre Cívic Can Rull - c. de Sant Isidor, 45-51 Espai Jove Can Rull		957,00 0	957,00 0
300102	19346	Ord. Imac 20" amb gravadora	ED COMPRA	1.025,26 26/10/2009	Vapor Llonch i Escola Illa - ctra. Barcelona, 208B Escola Illa - ctra. Barcelona, 208 B		1.025,26 0	1.025,26 0

AJUNTAMENT-AJUNTAMENT DE SABADELL

Data obtenció 19/02/2024 9:21
Pàg. 572

LLIBRE A LLIBRE A: BENS, DRETS I OBLIGACIONS DE L'ENT LOCAL

EPÍGRAF: I.2 SERVEI PÚBLIC

SUBEPÍGRAF: I.2.C MOBLES

CLASSIFICAC N. BÉ	QUANT. DESCRIPCIÓ	C. GESTO T. ADQUISICIÓ C. COST	COST ADQUI. D- ALTA	CENTRE UBICACIÓ	PLANTA ESPAI	V.B.C. DOT. AMORT	F.A. V.C.
300102	19347	ED COMPRA	1.025,28	Vapor Llonch i Escola IIIa - ctra. Barcelona, 208B		1.025,28	1.025,28
	Ord. I mac 20" amb gravadora		26/10/2009	Escola IIIa - ctra. Barcelona, 208 B		0	0
300102	19348	ED COMPRA	1.025,28	Vapor Llonch i Escola IIIa - ctra. Barcelona, 208B		1.025,28	1.025,28
	Ord. I mac 20" amb gravadora		26/10/2009	Escola IIIa - ctra. Barcelona, 208 B		0	0
300102	19349	ED COMPRA	1.025,28	Vapor Llonch i Escola IIIa - ctra. Barcelona, 208B		1.025,28	1.025,28
	Ord. I mac 20" amb gravadora		26/10/2009	Escola IIIa - ctra. Barcelona, 208 B		0	0
300102	19350	ED COMPRA	1.025,28	Vapor Llonch i Escola IIIa - ctra. Barcelona, 208B		1.025,28	1.025,28
	Ord. I mac 20" amb gravadora		26/10/2009	Escola IIIa - ctra. Barcelona, 208 B		0	0
300102	19351	ED COMPRA	1.025,28	Vapor Llonch i Escola IIIa - ctra. Barcelona, 208B		1.025,28	1.025,28
	Ord. I mac 20" amb gravadora		26/10/2009	Escola IIIa - ctra. Barcelona, 208 B		0	0
300102	19352	ED COMPRA	1.025,28	Vapor Llonch i Escola IIIa - ctra. Barcelona, 208B		1.025,28	1.025,28
	Ord. I mac 20" amb gravadora		26/10/2009	Escola IIIa - ctra. Barcelona, 208 B		0	0
300102	19353	ED COMPRA	1.025,28	Vapor Llonch i Escola IIIa - ctra. Barcelona, 208B		1.025,28	1.025,28
	Ord. I mac 20" amb gravadora		26/10/2009	Escola IIIa - ctra. Barcelona, 208 B		0	0
300102	19354	ED COMPRA	1.025,28	Vapor Llonch i Escola IIIa - ctra. Barcelona, 208B		1.025,28	1.025,28

AJUNTAMENT-AJUNTAMENT DE SABADELL

Data obtenció 19/02/2024 9:21
Pàg. 573

LLIBRE A LLIBRE A: BENS, DRETS I OBLIGACIONS DE L'ENT LOCAL

EPÍGRAF: I.2 SERVEI PÚBLIC

SUBEPÍGRAF: I.2.C MOBLES

CLASSIFICAC N. BÉ	QUANT. DESCRIPCIÓ	C. GESTO T. ADQUISICIÓ C. COST	COST ADQUI. D- ALTA	CENTRE UBICACIÓ	PLANTA ESPAI	V.B.C. DOT. AMORT	F.A. V.C.
	Ord. Imac 20" amb gravadora		26/10/2009	Escola Illa - ctra. Barcelona, 208 B		0	0
300102	19355	ED COMPRA	1.025,28	Vapor Llonch i Escola Illa - ctra. Barcelona, 208B		1.025,28	1.025,28
	Ord. Imac 20" amb gravadora		26/10/2009	Escola Illa - ctra. Barcelona, 208 B		0	0
300108	19356	ED COMPRA	951,98	Vapor Llonch i Escola Illa - ctra. Barcelona, 208B		951,98	951,98
	20 Memòries 2 GB		26/10/2009	Escola Illa - ctra. Barcelona, 208 B		0	0
320101	19357	MD COMPRA	689,99	Vapor Llonch i Escola Illa - ctra. Barcelona, 208B		689,99	689,99
	DESBROSSADORA STIHL FS350		15/10/2009			0	0
330101	19359	ED COMPRA	538,60	Conservatori - Casa Brutau - c. Sant Oleguer 75-77		538,60	538,60
	Armari persiana color gris		26/10/2009			0	0
330401	19360	ED COMPRA	402,19	Conservatori - Casa Brutau - c. Sant Oleguer 75-77		402,19	402,19
	Gong amb suport		26/10/2009			0	0
330401	19361	ED COMPRA	905,44	Conservatori - Casa Brutau - c. Sant Oleguer 75-77		905,44	905,44
	Bateria		26/10/2009			0	0
330101	19362	CU COMPRA	220,40	La Sala Miguel Hernández - rda. Roureda, 22-24		220,40	220,40
	Carro de transport per supletoris de butaques per infants		26/10/2009			0	0
330101	19363	CU COMPRA	220,40	La Sala Miguel Hernández - rda. Roureda, 22-24		220,40	220,40

AJUNTAMENT-AJUNTAMENT DE SABADELL

Data obtenció 19/02/2024 9:21
Pàg. 574

LLIBRE A LLIBRE A: BENS, DRETS I OBLIGACIONS DE L'ENT LOCAL

EPÍGRAF: I.2 SERVEI PÚBLIC

SUBEPÍGRAF: I.2.C MOBLES

CLASSIFICAC N. BÉ	QUANT. DESCRIPCIÓ	C. GESTO T. ADQUISICIÓ C. COST	COST ADQUI. D- ALTA	CENTRE UBICACIÓ	PLANTA ESPAI	V.B.C. DOT. AMORT	F.A. V.C.
	Carro de transport per supletoris de butaques per infants		26/10/2009			0	0
330101 19364	1	CU COMPRA	220,40	La Sala Miguel Hernández - rda. Roureda, 22-24		220,40	220,40
	Carro de transport per supletoris de butaques per infants		26/10/2009			0	0
330101 19365	1	CU COMPRA	220,40	La Sala Miguel Hernández - rda. Roureda, 22-24		220,40	220,40
	Carro de transport per supletoris de butaques per infants		26/10/2009			0	0
330101 19366	1	CU COMPRA	220,40	La Sala Miguel Hernández - rda. Roureda, 22-24		220,40	220,40
	Carro de transport per supletoris de butaques per infants		26/10/2009			0	0
330101 19367	1	CU COMPRA	220,40	La Sala Miguel Hernández - rda. Roureda, 22-24		220,40	220,40
	Carro de transport per supletoris de butaques per infants		26/10/2009			0	0
330105 19369		CU COMPRA	714,88	Biblioteca del nord - rda. Navacerrada, 60-92		27.982,18	27.982,18
	FONS DOCUMENTAL BIBLIOTECA DEL NORD		30/10/2009			0	0
330101 19371	4	ES COMPRA	1.041,54	Camp de futbol Ca n'Oriach - rda. Collsalarca, 6		1.041,54	1.041,54
	BANC DE VESTIDOR		30/10/2009			0	0
320101 19372		MD COMPRA	840,69	Vapor Llonch i Escola Illa - ctra. Barcelona, 208B		840,69	840,69
	Desbrossadora STIHL FS450		04/11/2009			0	0
320101 19373		MD COMPRA	825,55	Vapor Llonch i Escola Illa - ctra. Barcelona, 208B		825,55	825,55

AJUNTAMENT-AJUNTAMENT DE SABADELL

Data obtenció 19/02/2024 9:21
Pàg. 575

LLIBRE A LLIBRE A: BENS, DRETS I OBLIGACIONS DE L'ENT LOCAL

EPÍGRAF: I.2 SERVEI PÚBLIC

SUBEPÍGRAF: I.2.C MOBLES

CLASSIFICAC N. BÉ	QUANT. DESCRIPCIÓ	C. GESTO T. ADQUISICIÓ C. COST	COST ADQUI. D- ALTA	CENTRE UBICACIÓ	PLANTA ESPAI	V.B.C. DOT. AMORT	F.A. V.C.
	DESBROSSADORA STIHL FS480		04/11/2009			0	0
300104	19377	GI COMPRA	7.954,31	Casa Consistorial - pl. Sant Roc, 1	Planta primera	7.954,31	7.954,31
	HP StorageWorks 8/8 (8)-ports Enabled Full Fabric SAN Switch		30/11/2009	Edifici Casa Consistorial		0	0
330101	19383	ED COMPRA	2.955,78	Conservatori - Casa Brutau - c. Sant Oleguer 75-77		2.955,78	2.955,78
	Banquetes infantils per llenguatge musical		16/11/2009			0	0
330102	19384	CU COMPRA	910,60	Biblioteca Vapor Badia - c. Tres Creus. 127-129		910,60	910,60
	Carpa completa amb parets Pop-up per la B. Vapor Badia		16/11/2009			0	0
330104	19385	CU COMPRA	299,00	Ca l'Estruch - Centre de producció i creació		299,00	299,00
	Frigorífic dues portes		16/11/2009			0	0
330101	19386	CU COMPRA	2.542,72	Biblioteca Vapor Badia - c. Tres Creus. 127-129		2.542,72	2.542,72
	Cadires Biblioteca Vapor Badia		16/11/2009			0	0
330205	19388	CU COMPRA	424,06	Teatre de la Farandula - c. Tres Creus, 12-62		424,06	424,06
	Compact doble. Acoustic Control CDMP-2/MP3		16/11/2009			0	0
300105	19389	GI COMPRA	3.199,28	Ca l'Estruch - Centre de producció i creació		3.199,28	3.199,28
	Impressora		31/12/2009			0	0
300105	19390	GI COMPRA	3.315,28	Ca l'Estruch - Centre de producció i creació		3.315,28	3.315,28
	Impressora		31/12/2009			0	0

AJUNTAMENT-AJUNTAMENT DE SABADELL

Data obtenció 19/02/2024 9:21
Pàg. 576

LLIBRE A LLIBRE A: BENS, DRETS I OBLIGACIONS DE L'ENT LOCAL

EPÍGRAF: I.2 SERVEI PÚBLIC

SUBEPÍGRAF: I.2.C MOBLES

CLASSIFICAC N. BÉ	QUANT.	C. GESTO T. ADQUISICIÓ	COST ADQUI.	CENTRE	PLANTA	V.B.C.	F.A.
	DESCRIPCIÓ	C. COST	D- ALTA	UBICACIÓ	ESPAI	DOT. AMORT	V.C.
330101	19391	2	SG COMPRA	920,58	Despatx Lluch - c. de la Indústria, 8-10	920,58	920,58
	CADIREES KENA			16/11/2009		0	0
330301	19393		ED COMPRA	18.832,50	IES Sabadell i Cuina Central Nord - c. Juvenal, 1	18.832,50	18.832,50
	Subministre i muntatge de cambra frigorífica a la cuina c.			16/11/2009		0	0
320105	19398		ED COMPRA	3.847,03	CEIP i Escola Bressol La Romànica	3.847,03	3.847,03
	Inst. Porter automàtic amb interfono. Ceip La Romànica			23/11/2009		0	0
330102	19399	6	ES COMPRA	952,36	Camp de futbol Can Rull - c. Lucreci, 3-47	952,36	952,36
	PAPERERA			30/11/2009		0	0
330102	19400	6	ES COMPRA	952,36	Camp de futbol Ca n'Oriach - rda. Collsalarca, 6	952,36	952,36
	PAPERERA			30/11/2009		0	0
320101	19401		ES COMPRA	100,00	Complex Esportiu Municipal Sant Oleguer	100,00	100,00
	COMPRESSOR ELÈCTRIC			30/11/2009		0	0
320101	19402		ES COMPRA	100,00	Complex Esportiu Municipal Sant Oleguer	100,00	100,00
	COMPRESSOR ELÈCTRIC			30/11/2009		0	0
320101	19403		ES COMPRA	100,00	Complex Esportiu Municipal Sant Oleguer	100,00	100,00
	COMPRESSOR ELÈCTRIC			30/11/2009		0	0
320101	19404		ES COMPRA	100,01	Complex Esportiu Municipal Sant Oleguer	100,01	100,01

AJUNTAMENT-AJUNTAMENT DE SABADELL

Data obtenció 19/02/2024 9:21
Pàg. 577

LLIBRE A LLIBRE A: BENS, DRETS I OBLIGACIONS DE L'ENT LOCAL

EPÍGRAF: I.2 SERVEI PÚBLIC

SUBEPÍGRAF: I.2.C MOBLES

CLASSIFICAC N. BÉ	QUANT. DESCRIPCIÓ	C. GESTO T. ADQUISICIÓ C. COST	COST ADQUI. D- ALTA	CENTRE UBICACIÓ	PLANTA ESPAI	V.B.C. DOT. AMORT	F.A. V.C.
	COMPRESSOR ELÈCTRIC		30/11/2009			0	0
330101	19405 1	ES COMPRA	229,60	Estadi Nova Creu Alta - pl. d'Olimpia, 1-9		229,60	229,60
	TAULA		30/11/2009			0	0
330102	19410	TE COMPRA	1.281,92	INFRAESTRUCTURA PUBLICA VARIS DISTRICTES		1.281,92	961,38
	25 CARTELLS "GOSSOS: QUE NO EMBRUTI"		07/12/2009			106,82	320,54
330102	19411 2	TE COMPRA	3.166,56	INFRAESTRUCTURA PUBLICA DISTRICTE 3		3.166,56	3.166,56
	BANC MODEL TRAMET DT 3		04/11/2009	MOBILIARI URBÀ		0	0
330207	19412	ES COMPRA	824,57	Complex Poliesportiu Olímpia		824,57	824,57
	TANQUES		30/11/2009	camps de futbol i grades		0	0
300103	19413	ED COMPRA	1.476,99	Vapor Llonch i Escola IIIa - ctra. Barcelona, 208B		1.476,99	1.476,99
	1 MacBook + memòria		14/12/2009	Escola IIIa - ctra. Barcelona, 208 B		0	0
300106	19414	ED COMPRA	449,52	Vapor Llonch i Escola IIIa - ctra. Barcelona, 208B		449,52	449,52
	Projector MP523		14/12/2009	Escola IIIa - ctra. Barcelona, 208 B		0	0
300106	19415	ED COMPRA	369,00	Vapor Llonch i Escola IIIa - ctra. Barcelona, 208B		369,00	369,00
	Tabletes per ordinador		14/12/2009	Escola IIIa - ctra. Barcelona, 208 B		0	0
300106	19416	ED COMPRA	369,00	Vapor Llonch i Escola IIIa - ctra. Barcelona, 208B		369,00	369,00

AJUNTAMENT-AJUNTAMENT DE SABADELL

Data obtenció 19/02/2024 9:21
Pàg. 578

LLIBRE A LLIBRE A: BENS, DRETS I OBLIGACIONS DE L'ENT LOCAL

EPÍGRAF: I.2 SERVEI PÚBLIC

SUBEPÍGRAF: I.2.C MOBLES

CLASSIFICAC N. BÉ	QUANT. DESCRIPCIÓ	C. GESTO T. ADQUISICIÓ C. COST	COST ADQUI. D- ALTA	CENTRE UBICACIÓ	PLANTA ESPAI	V.B.C. DOT. AMORT	F.A. V.C.
	Tabletes per ordinador		14/12/2009	Escola Illa - ctra. Barcelona, 208 B		0	0
300106	19417	ED COMPRA	449,52	Vapor Llonch i Escola Illa - ctra. Barcelona, 208B		449,52	449,52
	Projector MP523		14/12/2009	Escola Illa - ctra. Barcelona, 208 B		0	0
300106	19418	ED COMPRA	449,52	Vapor Llonch i Escola Illa - ctra. Barcelona, 208B		449,52	449,52
	Projector MP523		14/12/2009	Escola Illa - ctra. Barcelona, 208 B		0	0
300108	19419	ED COMPRA	39,00	Vapor Llonch i Escola Illa - ctra. Barcelona, 208B		39,00	39,00
	Memòria 2gb		21/12/2009	Escola Illa - ctra. Barcelona, 208 B		0	0
300108	19420	ED COMPRA	39,00	Vapor Llonch i Escola Illa - ctra. Barcelona, 208B		39,00	39,00
	Memòria 2gb		21/12/2009	Escola Illa - ctra. Barcelona, 208 B		0	0
300108	19421	ED COMPRA	132,00	Vapor Llonch i Escola Illa - ctra. Barcelona, 208B		132,00	132,00
	Memòria usb		21/12/2009	Escola Illa - ctra. Barcelona, 208 B		0	0
330106	19426	SG COMPRA	773,19	Despatx Lluç - c. de la Indústria, 8-10		773,19	773,19
	2 impressores per ordinador		21/12/2009			0	0
330201	19427	SG COMPRA	85,17	Can Marcet - c. de Pau Claris, 86-138		85,17	85,17
	Càmara de fotos kodak		21/12/2009	Edifici Can Marcet		0	0
330101	19429	SG COMPRA	552,16	Despatx Lluç - c. de la Indústria, 8-10		552,16	552,16
	2						

AJUNTAMENT-AJUNTAMENT DE SABADELL

Data obtenció 19/02/2024 9:21
Pàg. 579

LLIBRE A LLIBRE A: BENS, DRETS I OBLIGACIONS DE L'ENT LOCAL

EPÍGRAF: I.2 SERVEI PÚBLIC

SUBEPÍGRAF: I.2.C MOBLES

CLASSIFICAC N. BÉ	QUANT.	C. GESTO T. ADQUISICIÓ	COST ADQUI.	CENTRE	PLANTA	V.B.C.	F.A.
	DESCRIPCIÓ	C. COST	D- ALTA	UBICACIÓ	ESPAI	DOT. AMORT	V.C.
	Buc amb portes		21/12/2009			0	0
330101	19430 4	ES COMPRA	1.041,54	Camp de futbol Can Rull - c. Lucreci, 3-47		1.041,54	1.041,54
	BANC DE VESTIDOR		30/11/2009			0	0
310101	20770	TE COMPRA	42.407,01	Can Marcet - c. de Pau Claris, 86-138		42.897,01	42.897,01
	4313-GNR TOYOTA LAND CRUISER		21/12/2009	Parc mòbil		0	0
300101	20773	GI COMPRA	7.892,23	Casal Pere IV - Rambla, 67-71		7.892,23	7.892,23
	Safata de 12 discs SATA d'1 TB		31/12/2009			0	0
330101	20778 4	ES COMPRA	1.041,54	Complex Esportiu Municipal Sant Oleguer		1.041,54	1.041,54
	BANC DE VESTIDOR		14/12/2009			0	0
330101	20779 1	ES COMPRA	411,80	Camp de futbol Can Rull - c. Lucreci, 3-47		411,80	411,80
	PRESTATGERIA		14/12/2009			0	0
330106	20790	SG COMPRA	687,54	Conservatori - Casa Brutau - c. Sant Oleguer 75-77		687,54	687,54
	DESTRUCTORA		21/12/2009			0	0
330101	20792 4	DH COMPRA	1.965,25	Igualtat dona-home - c. de Vidal, 142-148		1.965,25	1.965,25
	ARMARIS		21/12/2009			0	0
320102	20794	TE COMPRA	226,20	Parc Catalunya - zona llac		226,20	226,20
	1 TRANSPALETA 2500 KG. 1150MM.		29/12/2009	Parc Catalunya - Edificis magatzems i lavabos		0	0

AJUNTAMENT-AJUNTAMENT DE SABADELL

Data obtenció 19/02/2024 9:21
Pàg. 580

LLIBRE A LLIBRE A: BENS, DRETS I OBLIGACIONS DE L'ENT LOCAL

EPÍGRAF: I.2 SERVEI PÚBLIC

SUBEPÍGRAF: I.2.C MOBLES

CLASSIFICAC	N. BÉ	QUANT. DESCRIPCIÓ	C. GESTO T. ADQUISICIÓ C. COST	COST ADQUI. D- ALTA	CENTRE UBICACIÓ	PLANTA ESPAI	V.B.C. DOT. AMORT	F.A. V.C.
330102	20801		TE COMPRA	487,20	INFRAESTRUCTURA PUBLICA VARIS DISTRICTES		5.704,46	5.704,46
		Papereres de xapa perforada		29/12/2009	MOBILIARI URBA		86,32	0
330102	20804		ED COMPRA	510,33	Escola bressol CEIP Joan Montllor - c. Segre, 2-14		510,33	510,33
		Tobogàn caseta		31/12/2009			0	0
300108	20805		SG COMPRA	36,95	Edifici carrer del Sol 1, plantes 3a 4a 5a i 6a		36,95	36,95
		Stick de memòria 8 GB		21/12/2009			0	0
330101	20809	1	ES COMPRA	436,74	Complex Esportiu Municipal Sant Oleguer		436,74	436,74
		ARMARI		21/12/2009			0	0
300108	20810		SG COMPRA	16,56	Can Marçet - c. de Pau Clarís, 86-138		16,56	16,56
		1 Stick de memòria 8 GB		21/12/2009	Edifici Can Marçet		0	0
300108	20811		SG COMPRA	18,96	c. de la Rambla, 22, 1º i 2ª plantes		18,96	18,96
		2 sticks de 4 GB		21/12/2009			0	0
300105	20816		SG COMPRA	342,85	Complex Esportiu Municipal Sant Oleguer		342,85	342,85
		1 impressora		31/12/2009			0	0
330102	20819	17	TE COMPRA	11.092,50	INFRAESTRUCTURA PUBLICA DISTRICTE 2		11.092,50	11.092,50
		bancs fusta natural 3 metres		31/12/2009	MOBILIARI URBÀ		0	0
330101	20820	17	PE COMPRA	3.391,84	Vapor Llonch i Escola Illa - ctra. Barcelona, 208B		3.391,84	3.391,84

AJUNTAMENT-AJUNTAMENT DE SABADELL

Data obtenció 19/02/2024 9:21
Pàg. 581

LLIBRE A LLIBRE A: BENS, DRETS I OBLIGACIONS DE L'ENT LOCAL

EPÍGRAF: I.2 SERVEI PÚBLIC

SUBEPÍGRAF: I.2.C MOBLES

CLASSIFICAC N. BÉ	QUANT. DESCRIPCIÓ	C. GESTO T. ADQUISICIÓ C. COST	COST ADQUI. D- ALTA	CENTRE UBICACIÓ	PLANTA ESPAI	V.B.C. DOT. AMORT	F.A. V.C.
	TAMBORET FENICE PER AULA PATI		31/12/2009			0	0
330101	20821 25	PE COMPRA	5.164,90	Vapor Llonch i Escola Illa - ctra. Barcelona, 208B		5.164,90	5.164,90
	CADIRA		31/12/2009			0	0
330102	20826 65	MD CONSTRUCCIÓ REALITZADA PER CONTRACTE AMB TERCERS	71.999,99	Horta de Can Bages		71.999,99	71.999,99
	Casetes de fusta - Horta de Can Bages		31/12/2009			0	0
300106	20827	GI COMPRA	187,40	Ca l'Estruch - Centre de producció i creació		187,40	187,40
	Controlador d'elements d'iluminació des del Pc		31/12/2009			0	0
330201	20828	GI COMPRA	528,78	Ca l'Estruch - Centre de producció i creació		528,78	528,78
	Focus LED infraroigs		31/12/2009			0	0
300108	20829	GI COMPRA	424,77	Ca l'Estruch - Centre de producció i creació		424,77	424,77
	Filtres infraroig per la càmera		31/12/2009			0	0
300106	20830	GI COMPRA	4.706,51	Ca l'Estruch - Centre de producció i creació		5.482,09	5.482,09
	Equip controlador i aplicació de control de sensor		31/12/2009			0	0
330201	20835	SC COMPRA	266,80	Can Marcet - c. de Pau Claris, 86-138	Planta primera	266,80	266,80
	Càmera digital		31/12/2009	Edifici Can Marcet		0	0
330102	20836 16	TE COMPRA	4.802,40	INFRAESTRUCTURA PUBLICA DISTRICTE 2		4.802,40	4.802,40

AJUNTAMENT-AJUNTAMENT DE SABADELL

Data obtenció 19/02/2024 9:21
Pàg. 582

LLIBRE A LLIBRE A: BENS, DRETS I OBLIGACIONS DE L'ENT LOCAL

EPÍGRAF: I.2 SERVEI PÚBLIC

SUBEPÍGRAF: I.2.C MOBLES

CLASSIFICAC N. BÉ	QUANT. DESCRIPCIÓ	C. GESTO T. ADQUISICIÓ C. COST	COST ADQUI. D- ALTA	CENTRE UBICACIÓ	PLANTA ESPAI	V.B.C. DOT. AMORT	F.A. V.C.
	cadira fusta natural		31/12/2009	MOBILIARI URBÀ		0	0
330102 20837	12	TE COMPRA	542,88	INFRAESTRUCTURA PUBLICA DISTRICTE 2		542,88	542,88
	papereres circulars 60 cm		31/12/2009	MOBILIARI URBÀ		0	0
300108 20841		GI COMPRA	1.661,19	Ca l'Estruch - Centre de producció i creació		1.661,19	1.661,19
	Webcams semi-professionals i diverses lents òptiques		31/12/2009			0	0
300102 20843		GI COMPRA	868,84	Edifici c. Narcís Giralt, 74		868,84	868,84
	Core2Duo E8500		31/12/2009			0	0
300102 20844		GI COMPRA	868,84	Edifici c. Narcís Giralt, 74		868,84	868,84
	Core2Duo E8500		31/12/2009			0	0
300102 20845		GI COMPRA	868,84	Edifici c. Narcís Giralt, 74		868,84	868,84
	Core2Duo E8500		31/12/2009			0	0
300102 20846		GI COMPRA	868,84	Edifici c. Narcís Giralt, 74		868,84	868,84
	Core2Duo E8500		31/12/2009			0	0
300102 20847		GI COMPRA	868,84	Edifici c. Narcís Giralt, 74		868,84	868,84
	Core2Duo E8500		31/12/2009			0	0
300102 20848		GI COMPRA	868,84	Edifici c. Narcís Giralt, 74		868,84	868,84
	Core2Duo E8500		31/12/2009			0	0
300102 20849		GI COMPRA	868,84	Edifici c. Narcís Giralt, 74		868,84	868,84
	Core2Duo E8500		31/12/2009			0	0

AJUNTAMENT-AJUNTAMENT DE SABADELL

Data obtenció 19/02/2024 9:21
Pàg. 583

LLIBRE A LLIBRE A: BENS, DRETS I OBLIGACIONS DE L'ENT LOCAL

EPÍGRAF: I.2 SERVEI PÚBLIC

SUBEPÍGRAF: I.2.C MOBLES

CLASSIFICAC N. BÉ	QUANT. DESCRIPCIÓ	C. GESTO T. ADQUISICIÓ C. COST	COST ADQUI. D- ALTA	CENTRE UBICACIÓ	PLANTA ESPAI	V.B.C. DOT. AMORT	F.A. V.C.
300102	20850	GI COMPRA	868,84	Edifici c. Narcís Giralt, 74		868,84	868,84
	Core2Duo E8500		31/12/2009			0	0
300102	20851	GI COMPRA	868,84	Edifici c. Narcís Giralt, 74		868,84	868,84
	Core2Duo E8500		31/12/2009			0	0
300102	20852	GI COMPRA	868,84	Edifici c. Narcís Giralt, 74		868,84	868,84
	Core2Duo E8500		31/12/2009			0	0
300102	20853	GI COMPRA	868,84	Edifici c. Narcís Giralt, 74		868,84	868,84
	Core2Duo E8500		31/12/2009			0	0
300102	20854	GI COMPRA	868,84	Edifici c. Narcís Giralt, 74		868,84	868,84
	Core2Duo E8500		31/12/2009			0	0
300102	20855	GI COMPRA	868,84	Edifici c. Narcís Giralt, 74		868,84	868,84
	Core2Duo E8500		31/12/2009			0	0
300102	20856	GI COMPRA	868,84	Edifici c. Narcís Giralt, 74		868,84	868,84
	Core2Duo E8500		31/12/2009			0	0
300102	20857	GI COMPRA	868,84	Edifici c. Narcís Giralt, 74		868,84	868,84
	Core2Duo E8500		31/12/2009			0	0
300102	20858	GI COMPRA	868,84	Edifici c. Narcís Giralt, 74		868,84	868,84
	Core2Duo E8500		31/12/2009			0	0
300102	20859	GI COMPRA	868,84	Edifici c. Narcís Giralt, 74		868,84	868,84
	Core2Duo E8500		31/12/2009			0	0

AJUNTAMENT-AJUNTAMENT DE SABADELL

Data obtenció 19/02/2024 9:21
Pàg. 584

LLIBRE A LLIBRE A: BENS, DRETS I OBLIGACIONS DE L'ENT LOCAL

EPÍGRAF: I.2 SERVEI PÚBLIC

SUBEPÍGRAF: I.2.C MOBLES

CLASSIFICAC N. BÉ	QUANT. DESCRIPCIÓ	C. GESTO T. ADQUISICIÓ C. COST	COST ADQUI. D- ALTA	CENTRE UBICACIÓ	PLANTA ESPAI	V.B.C. DOT. AMORT	F.A. V.C.
300102	20860	GI COMPRA	868,84	Edifici c. Narcís Giralt, 74		868,84	868,84
	Core2Duo E8500		31/12/2009			0	0
300102	20861	GI COMPRA	868,84	Edifici c. Narcís Giralt, 74		868,84	868,84
	Core2Duo E8500		31/12/2009			0	0
300102	20862	GI COMPRA	868,84	Edifici c. Narcís Giralt, 74		868,84	868,84
	Core2Duo E8500		31/12/2009			0	0
300102	20863	GI COMPRA	868,84	Edifici c. Narcís Giralt, 74		868,84	868,84
	Core2Duo E8500		31/12/2009			0	0
300102	20864	GI COMPRA	868,84	Edifici c. Narcís Giralt, 74		868,84	868,84
	Core2Duo E8500		31/12/2009			0	0
300102	20865	GI COMPRA	868,84	Edifici c. Narcís Giralt, 74		868,84	868,84
	Core2Duo E8500		31/12/2009			0	0
300102	20866	GI COMPRA	868,84	Edifici c. Narcís Giralt, 74		868,84	868,84
	Core2Duo E8500		31/12/2009			0	0
300108	20869	GI COMPRA	7.319,66	Ca l'Estruch - Centre de producció i creació		7.319,66	7.319,66
	Material electrònica		31/12/2009			0	0
330103	20871	JO COMPRA	743,00	Centre cívic Creu de Barberà - pl Castelao, 1		743,00	743,00
	Futbolín Pino		31/12/2009			0	0
330201	20880	SC COMPRA	266,80	Can Marcet - c. de Pau Claris, 86-138	Planta primera	266,80	266,80

AJUNTAMENT-AJUNTAMENT DE SABADELL

Data obtenció 19/02/2024 9:21
Pàg. 585

LLIBRE A LLIBRE A: BENS, DRETS I OBLIGACIONS DE L'ENT LOCAL

EPÍGRAF: I.2 SERVEI PÚBLIC

SUBEPÍGRAF: I.2.C MOBLES

CLASSIFICAC	N. BÉ	QUANT. DESCRIPCIÓ	C. GESTO T. ADQUISICIÓ C. COST	COST ADQUI. D- ALTA	CENTRE UBICACIÓ	PLANTA ESPAI	V.B.C. DOT. AMORT	F.A. V.C.
		Càmera digital		31/12/2009	Edifici Can Marcet		0	0
300102	20881		GI COMPRA	5.506,13	Ca l'Estruch - Centre de producció i creació		5.506,13	5.506,13
		Pro Dual Quad-Core Intel Xeon 2.26Ghz		31/12/2009			0	0
300102	20882		GI COMPRA	1.195,68	Ca l'Estruch - Centre de producció i creació		1.195,68	1.195,68
		Core2Duo 3.06 GHz		31/12/2009			0	0
300102	20883		GI COMPRA	1.195,68	Ca l'Estruch - Centre de producció i creació		1.195,68	1.195,68
		Core2Duo 3.06 GHz		31/12/2009			0	0
300102	20884		GI COMPRA	1.195,68	Ca l'Estruch - Centre de producció i creació		1.195,68	1.195,68
		Core2Duo 3.06 GHz		31/12/2009			0	0
300102	20885		GI COMPRA	1.195,68	Ca l'Estruch - Centre de producció i creació		1.195,68	1.195,68
		Core2Duo 3.06 GHz		31/12/2009			0	0
300102	20886		GI COMPRA	1.195,68	Ca l'Estruch - Centre de producció i creació		1.195,68	1.195,68
		Core2Duo 3.06 GHz		31/12/2009			0	0
300103	20887		GI COMPRA	2.246,92	Ca l'Estruch - Centre de producció i creació		2.246,92	2.246,92
		Intel Core2Duo 2.8ghZ		31/12/2009			0	0
300103	20888		GI COMPRA	2.246,92	Ca l'Estruch - Centre de producció i creació		2.246,92	2.246,92
		Intel Core2Duo 2.8ghZ		31/12/2009			0	0
300103	20889		GI COMPRA	2.246,93	Ca l'Estruch - Centre de producció i creació		2.246,93	2.246,93

AJUNTAMENT-AJUNTAMENT DE SABADELL

Data obtenció 19/02/2024 9:21
Pàg. 586

LLIBRE A LLIBRE A: BENS, DRETS I OBLIGACIONS DE L'ENT LOCAL

EPÍGRAF: I.2 SERVEI PÚBLIC

SUBEPÍGRAF: I.2.C MOBLES

CLASSIFICAC N. BÉ	QUANT. DESCRIPCIÓ	C. GESTO T. ADQUISICIÓ C. COST	COST ADQUI. D- ALTA	CENTRE UBICACIÓ	PLANTA ESPAI	V.B.C. DOT. AMORT	F.A. V.C.
300103	20890	GI COMPRA	2.882,87	Ca l'Estruch - Centre de producció i creació		2.882,87	2.882,87
	Intel Core2Duo 2.8ghZ		31/12/2009			0	0
300103	20891	GI COMPRA	2.882,87	Ca l'Estruch - Centre de producció i creació		2.882,87	2.882,87
	IntelCore2Duo 3.06GHz		31/12/2009			0	0
300103	20892	GI COMPRA	2.882,88	Ca l'Estruch - Centre de producció i creació		2.882,88	2.882,88
	IntelCore2Duo 3.06GHz		31/12/2009			0	0
300103	20893	GI COMPRA	1.527,70	Ca l'Estruch - Centre de producció i creació		1.527,70	1.527,70
	IntelCore2Duo 2.26GHz		31/12/2009			0	0
300103	20894	GI COMPRA	1.527,70	Ca l'Estruch - Centre de producció i creació		1.527,70	1.527,70
	IntelCore2Duo 2.26GHz		31/12/2009			0	0
300103	20895	GI COMPRA	1.527,69	Ca l'Estruch - Centre de producció i creació		1.527,69	1.527,69
	IntelCore2Duo 2.26GHz		31/12/2009			0	0
300106	20898	GI COMPRA	141,87	Edifici c. Narcís Giralt, 74		141,87	141,87
	Lector de tarjes		31/12/2009			0	0
300106	20901	GI COMPRA	44,65	Edifici c. Narcís Giralt, 74		44,65	44,65
	Teclats amb lector de targeta intel·ligent		31/12/2009			0	0
300106	20902	GI COMPRA	44,65	Edifici c. Narcís Giralt, 74		44,65	44,65
	Teclats amb lector de targeta intel·ligent		31/12/2009			0	0

AJUNTAMENT-AJUNTAMENT DE SABADELL

Data obtenció 19/02/2024 9:21
Pàg. 587

LLIBRE A LLIBRE A: BENS, DRETS I OBLIGACIONS DE L'ENT LOCAL

EPÍGRAF: I.2 SERVEI PÚBLIC

SUBEPÍGRAF: I.2.C MOBLES

CLASSIFICAC N. BÉ	QUANT. DESCRIPCIÓ	C. GESTO T. ADQUISICIÓ C. COST	COST ADQUI. D- ALTA	CENTRE UBICACIÓ	PLANTA ESPAI	V.B.C. DOT. AMORT	F.A. V.C.
300106	20903	GI COMPRA	44,65	Edifici c. Narcís Giralt, 74		44,65	44,65
	Teclats amb lector de targeta intel·ligent		31/12/2009			0	0
300106	20904	GI COMPRA	44,65	Edifici c. Narcís Giralt, 74		44,65	44,65
	Teclats amb lector de targeta intel·ligent		31/12/2009			0	0
300106	20905	GI COMPRA	44,65	Edifici c. Narcís Giralt, 74		44,65	44,65
	Teclats amb lector de targeta intel·ligent		31/12/2009			0	0
300106	20906	GI COMPRA	44,65	Edifici c. Narcís Giralt, 74		44,65	44,65
	Teclats amb lector de targeta intel·ligent		31/12/2009			0	0
300106	20907	GI COMPRA	44,65	Edifici c. Narcís Giralt, 74		44,65	44,65
	Teclats amb lector de targeta intel·ligent		31/12/2009			0	0
300106	20908	GI COMPRA	44,65	Edifici c. Narcís Giralt, 74		44,65	44,65
	Teclats amb lector de targeta intel·ligent		31/12/2009			0	0
300106	20909	GI COMPRA	44,65	Edifici c. Narcís Giralt, 74		44,65	44,65
	Teclats amb lector de targeta intel·ligent		31/12/2009			0	0
300106	20910	GI COMPRA	44,65	Edifici c. Narcís Giralt, 74		44,65	44,65
	Teclats amb lector de targeta intel·ligent		31/12/2009			0	0
300106	20911	GI COMPRA	44,65	Edifici c. Narcís Giralt, 74		44,65	44,65
	Teclats amb lector de targeta intel·ligent		31/12/2009			0	0
300106	20912	GI COMPRA	44,65	Edifici c. Narcís Giralt, 74		44,65	44,65
	Teclats amb lector de targeta intel·ligent		31/12/2009			0	0

AJUNTAMENT-AJUNTAMENT DE SABADELL

Data obtenció 19/02/2024 9:21
Pàg. 588

LLIBRE A LLIBRE A: BENS, DRETS I OBLIGACIONS DE L'ENT LOCAL

EPÍGRAF: I.2 SERVEI PÚBLIC

SUBEPÍGRAF: I.2.C MOBLES

CLASSIFICAC N. BÉ	QUANT. DESCRIPCIÓ	C. GESTO T. ADQUISICIÓ C. COST	COST ADQUI. D- ALTA	CENTRE UBICACIÓ	PLANTA ESPAI	V.B.C. DOT. AMORT	F.A. V.C.
300106	20913	GI COMPRA	44,65	Edifici c. Narcís Giralt, 74		44,65	44,65
	Teclats amb lector de targeta intel·ligent		31/12/2009			0	0
300106	20914	GI COMPRA	44,65	Edifici c. Narcís Giralt, 74		44,65	44,65
	Teclats amb lector de targeta intel·ligent		31/12/2009			0	0
300106	20915	GI COMPRA	44,65	Edifici c. Narcís Giralt, 74		44,65	44,65
	Teclats amb lector de targeta intel·ligent		31/12/2009			0	0
300106	20916	GI COMPRA	44,65	Edifici c. Narcís Giralt, 74		44,65	44,65
	Teclats amb lector de targeta intel·ligent		31/12/2009			0	0
300106	20917	GI COMPRA	44,65	Edifici c. Narcís Giralt, 74		44,65	44,65
	Teclats amb lector de targeta intel·ligent		31/12/2009			0	0
300106	20918	GI COMPRA	44,65	Edifici c. Narcís Giralt, 74		44,65	44,65
	Teclats amb lector de targeta intel·ligent		31/12/2009			0	0
300106	20919	GI COMPRA	44,65	Edifici c. Narcís Giralt, 74		44,65	44,65
	Teclats amb lector de targeta intel·ligent		31/12/2009			0	0
300106	20920	GI COMPRA	44,65	Edifici c. Narcís Giralt, 74		44,65	44,65
	Teclats amb lector de targeta intel·ligent		31/12/2009			0	0
300106	20921	GI COMPRA	44,65	Edifici c. Narcís Giralt, 74		44,65	44,65
	Teclats amb lector de targeta intel·ligent		31/12/2009			0	0
300106	20922	GI COMPRA	44,65	Edifici c. Narcís Giralt, 74		44,65	44,65
	Teclats amb lector de targeta intel·ligent		31/12/2009			0	0

AJUNTAMENT-AJUNTAMENT DE SABADELL

Data obtenció 19/02/2024 9:21
Pàg. 589

LLIBRE A LLIBRE A: BENS, DRETS I OBLIGACIONS DE L'ENT LOCAL

EPÍGRAF: I.2 SERVEI PÚBLIC

SUBEPÍGRAF: I.2.C MOBLES

CLASSIFICAC N. BÉ	QUANT. DESCRIPCIÓ	C. GESTO T. ADQUISICIÓ C. COST	COST ADQUI. D- ALTA	CENTRE UBICACIÓ	PLANTA ESPAI	V.B.C. DOT. AMORT	F.A. V.C.
300106	20923	GI COMPRA	44,65	Edifici c. Narcís Giralt, 74		44,65	44,65
	Teclats amb lector de targeta intel·ligent		31/12/2009			0	0
300106	20924	GI COMPRA	44,65	Edifici c. Narcís Giralt, 74		44,65	44,65
	Teclats amb lector de targeta intel·ligent		31/12/2009			0	0
300106	20925	GI COMPRA	44,65	Edifici c. Narcís Giralt, 74		44,65	44,65
	Teclats amb lector de targeta intel·ligent		31/12/2009			0	0
300106	20926	GI COMPRA	44,65	Edifici c. Narcís Giralt, 74		44,65	44,65
	Teclats amb lector de targeta intel·ligent		31/12/2009			0	0
300106	20927	GI COMPRA	44,65	Edifici c. Narcís Giralt, 74		44,65	44,65
	Teclats amb lector de targeta intel·ligent		31/12/2009			0	0
300106	20928	GI COMPRA	44,65	Edifici c. Narcís Giralt, 74		44,65	44,65
	Teclats amb lector de targeta intel·ligent		31/12/2009			0	0
300106	20929	GI COMPRA	44,65	Edifici c. Narcís Giralt, 74		44,65	44,65
	Teclats amb lector de targeta intel·ligent		31/12/2009			0	0
300106	20930	GI COMPRA	44,65	Edifici c. Narcís Giralt, 74		44,65	44,65
	Teclats amb lector de targeta intel·ligent		31/12/2009			0	0
300106	20931	GI COMPRA	44,65	Edifici c. Narcís Giralt, 74		44,65	44,65
	Teclats amb lector de targeta intel·ligent		31/12/2009			0	0
300106	20932	GI COMPRA	44,65	Edifici c. Narcís Giralt, 74		44,65	44,65
	Teclats amb lector de targeta intel·ligent		31/12/2009			0	0

AJUNTAMENT-AJUNTAMENT DE SABADELL

Data obtenció 19/02/2024 9:21
Pàg. 590

LLIBRE A LLIBRE A: BENS, DRETS I OBLIGACIONS DE L'ENT LOCAL

EPÍGRAF: I.2 SERVEI PÚBLIC

SUBEPÍGRAF: I.2.C MOBLES

CLASSIFICAC	N. BÉ	QUANT. DESCRIPCIÓ	C. GESTO T. ADQUISICIÓ C. COST	COST ADQUI. D- ALTA	CENTRE UBICACIÓ	PLANTA ESPAI	V.B.C. DOT. AMORT	F.A. V.C.
300106	20933	Teclats amb lector de targeta intel·ligent	GI COMPRA	44,65 31/12/2009	Edifici c. Narcís Giralt, 74		44,65 0	44,65 0
300106	20934	Teclats amb lector de targeta intel·ligent	GI COMPRA	44,65 31/12/2009	Edifici c. Narcís Giralt, 74		44,65 0	44,65 0
300106	20935	Teclats amb lector de targeta intel·ligent	GI COMPRA	44,65 31/12/2009	Edifici c. Narcís Giralt, 74		44,65 0	44,65 0
300106	20936	Teclats amb lector de targeta intel·ligent	GI COMPRA	44,65 31/12/2009	Edifici c. Narcís Giralt, 74		44,65 0	44,65 0
300106	20937	Teclats amb lector de targeta intel·ligent	GI COMPRA	44,65 31/12/2009	Edifici c. Narcís Giralt, 74		44,65 0	44,65 0
300106	20938	Teclats amb lector de targeta intel·ligent	GI COMPRA	44,65 31/12/2009	Edifici c. Narcís Giralt, 74		44,65 0	44,65 0
300106	20939	Teclats amb lector de targeta intel·ligent	GI COMPRA	44,65 31/12/2009	Edifici c. Narcís Giralt, 74		44,65 0	44,65 0
300106	20940	Teclats amb lector de targeta intel·ligent	GI COMPRA	44,65 31/12/2009	Edifici c. Narcís Giralt, 74		44,65 0	44,65 0
300106	20941	Teclats amb lector de targeta intel·ligent	GI COMPRA	44,65 31/12/2009	Edifici c. Narcís Giralt, 74		44,65 0	44,65 0
300106	20942	Teclats amb lector de targeta intel·ligent	GI COMPRA	44,65 31/12/2009	Edifici c. Narcís Giralt, 74		44,65 0	44,65 0

AJUNTAMENT-AJUNTAMENT DE SABADELL

Data obtenció 19/02/2024 9:21
Pàg. 591

LLIBRE A LLIBRE A: BENS, DRETS I OBLIGACIONS DE L'ENT LOCAL

EPÍGRAF: I.2 SERVEI PÚBLIC

SUBEPÍGRAF: I.2.C MOBLES

CLASSIFICAC	N. BÉ	QUANT. DESCRIPCIÓ	C. GESTO T. ADQUISICIÓ C. COST	COST ADQUI. D- ALTA	CENTRE UBICACIÓ	PLANTA ESPAI	V.B.C. DOT. AMORT	F.A. V.C.
300106	20943		GI COMPRA	44,65	Edifici c. Narcís Giralt, 74		44,65	44,65
		Teclats amb lector de targeta intel·ligent		31/12/2009			0	0
300106	20944		GI COMPRA	44,65	Edifici c. Narcís Giralt, 74		44,65	44,65
		Teclats amb lector de targeta intel·ligent		31/12/2009			0	0
300106	20945		GI COMPRA	44,65	Edifici c. Narcís Giralt, 74		44,65	44,65
		Teclats amb lector de targeta intel·ligent		31/12/2009			0	0
300106	20946		GI COMPRA	44,65	Edifici c. Narcís Giralt, 74		44,65	44,65
		Teclats amb lector de targeta intel·ligent		31/12/2009			0	0
300106	20947		GI COMPRA	44,65	Edifici c. Narcís Giralt, 74		44,65	44,65
		Teclats amb lector de targeta intel·ligent		31/12/2009			0	0
300106	20948		GI COMPRA	44,65	Edifici c. Narcís Giralt, 74		44,65	44,65
		Teclats amb lector de targeta intel·ligent		31/12/2009			0	0
300106	20949		GI COMPRA	44,65	Edifici c. Narcís Giralt, 74		44,65	44,65
		Teclats amb lector de targeta intel·ligent		31/12/2009			0	0
300106	20950		GI COMPRA	44,65	Edifici c. Narcís Giralt, 74		44,65	44,65
		Teclats amb lector de targeta intel·ligent		31/12/2009			0	0
300106	20951		GI COMPRA	44,65	Edifici c. Narcís Giralt, 74		44,65	44,65
		Teclats amb lector de targeta intel·ligent		31/12/2009			0	0
300106	20952		GI COMPRA	44,65	Edifici c. Narcís Giralt, 74		44,65	44,65
		Teclats amb lector de targeta intel·ligent		31/12/2009			0	0

AJUNTAMENT-AJUNTAMENT DE SABADELL

Data obtenció 19/02/2024 9:21
Pàg. 592

LLIBRE A LLIBRE A: BENS, DRETS I OBLIGACIONS DE L'ENT LOCAL

EPÍGRAF: I.2 SERVEI PÚBLIC

SUBEPÍGRAF: I.2.C MOBLES

CLASSIFICAC	N. BÉ	QUANT. DESCRIPCIÓ	C. GESTO T. ADQUISICIÓ C. COST	COST ADQUI. D- ALTA	CENTRE UBICACIÓ	PLANTA ESPAI	V.B.C. DOT. AMORT	F.A. V.C.
300106	20953		GI COMPRA	44,65	Edifici c. Narcís Giralt, 74		44,65	44,65
		Teclats amb lector de targeta intel·ligent		31/12/2009			0	0
300106	20954		GI COMPRA	44,65	Edifici c. Narcís Giralt, 74		44,65	44,65
		Teclats amb lector de targeta intel·ligent		31/12/2009			0	0
300106	20955		GI COMPRA	44,65	Edifici c. Narcís Giralt, 74		44,65	44,65
		Teclats amb lector de targeta intel·ligent		31/12/2009			0	0
300106	20956		GI COMPRA	44,65	Edifici c. Narcís Giralt, 74		44,65	44,65
		Teclats amb lector de targeta intel·ligent		31/12/2009			0	0
300106	20957		GI COMPRA	44,65	Edifici c. Narcís Giralt, 74		44,65	44,65
		Teclats amb lector de targeta intel·ligent		31/12/2009			0	0
300106	20958		GI COMPRA	44,65	Edifici c. Narcís Giralt, 74		44,65	44,65
		Teclats amb lector de targeta intel·ligent		31/12/2009			0	0
300106	20959		GI COMPRA	44,65	Edifici c. Narcís Giralt, 74		44,65	44,65
		Teclats amb lector de targeta intel·ligent		31/12/2009			0	0
300106	20960		GI COMPRA	44,65	Edifici c. Narcís Giralt, 74		44,65	44,65
		Teclats amb lector de targeta intel·ligent		31/12/2009			0	0
300106	20961		GI COMPRA	44,65	Edifici c. Narcís Giralt, 74		44,65	44,65
		Teclats amb lector de targeta intel·ligent		31/12/2009			0	0
300106	20962		GI COMPRA	44,65	Edifici c. Narcís Giralt, 74		44,65	44,65
		Teclats amb lector de targeta intel·ligent		31/12/2009			0	0

AJUNTAMENT-AJUNTAMENT DE SABADELL

Data obtenció 19/02/2024 9:21
Pàg. 593

LLIBRE A LLIBRE A: BENS, DRETS I OBLIGACIONS DE L'ENT LOCAL

EPÍGRAF: I.2 SERVEI PÚBLIC

SUBEPÍGRAF: I.2.C MOBLES

CLASSIFICAC	N. BÉ	QUANT. DESCRIPCIÓ	C. GESTO T. ADQUISICIÓ C. COST	COST ADQUI. D- ALTA	CENTRE UBICACIÓ	PLANTA ESPAI	V.B.C. DOT. AMORT	F.A. V.C.
300106	20963		GI COMPRA	44,65	Edifici c. Narcís Giralt, 74		44,65	44,65
		Teclats amb lector de targeta intel·ligent		31/12/2009			0	0
300106	20964		GI COMPRA	44,65	Edifici c. Narcís Giralt, 74		44,65	44,65
		Teclats amb lector de targeta intel·ligent		31/12/2009			0	0
300106	20965		GI COMPRA	44,65	Edifici c. Narcís Giralt, 74		44,65	44,65
		Teclats amb lector de targeta intel·ligent		31/12/2009			0	0
300106	20966		GI COMPRA	44,65	Edifici c. Narcís Giralt, 74		44,65	44,65
		Teclats amb lector de targeta intel·ligent		31/12/2009			0	0
300106	20967		GI COMPRA	44,65	Edifici c. Narcís Giralt, 74		44,65	44,65
		Teclats amb lector de targeta intel·ligent		31/12/2009			0	0
300106	20968		GI COMPRA	44,65	Edifici c. Narcís Giralt, 74		44,65	44,65
		Teclats amb lector de targeta intel·ligent		31/12/2009			0	0
300106	20969		GI COMPRA	44,65	Edifici c. Narcís Giralt, 74		44,65	44,65
		Teclats amb lector de targeta intel·ligent		31/12/2009			0	0
300106	20970		GI COMPRA	44,65	Edifici c. Narcís Giralt, 74		44,65	44,65
		Teclats amb lector de targeta intel·ligent		31/12/2009			0	0
300106	20971		GI COMPRA	44,65	Edifici c. Narcís Giralt, 74		44,65	44,65
		Teclats amb lector de targeta intel·ligent		31/12/2009			0	0
300106	20972		GI COMPRA	44,65	Edifici c. Narcís Giralt, 74		44,65	44,65
		Teclats amb lector de targeta intel·ligent		31/12/2009			0	0

AJUNTAMENT-AJUNTAMENT DE SABADELL

Data obtenció 19/02/2024 9:21
Pàg. 594

LLIBRE A LLIBRE A: BENS, DRETS I OBLIGACIONS DE L'ENT LOCAL

EPÍGRAF: I.2 SERVEI PÚBLIC

SUBEPÍGRAF: I.2.C MOBLES

CLASSIFICAC N. BÉ	QUANT. DESCRIPCIÓ	C. GESTO T. ADQUISICIÓ C. COST	COST ADQUI. D- ALTA	CENTRE UBICACIÓ	PLANTA ESPAI	V.B.C. DOT. AMORT	F.A. V.C.
300106	20973	GI COMPRA	44,65	Edifici c. Narcís Giralt, 74		44,65	44,65
	Teclats amb lector de targeta intel·ligent		31/12/2009			0	0
300106	20974	GI COMPRA	44,65	Edifici c. Narcís Giralt, 74		44,65	44,65
	Teclats amb lector de targeta intel·ligent		31/12/2009			0	0
300106	20975	GI COMPRA	44,65	Edifici c. Narcís Giralt, 74		44,65	44,65
	Teclats amb lector de targeta intel·ligent		31/12/2009			0	0
300106	20976	GI COMPRA	44,65	Edifici c. Narcís Giralt, 74		44,65	44,65
	Teclats amb lector de targeta intel·ligent		31/12/2009			0	0
300106	20977	GI COMPRA	44,65	Edifici c. Narcís Giralt, 74		44,65	44,65
	Teclats amb lector de targeta intel·ligent		31/12/2009			0	0
300106	20978	GI COMPRA	44,65	Edifici c. Narcís Giralt, 74		44,65	44,65
	Teclats amb lector de targeta intel·ligent		31/12/2009			0	0
300106	20979	GI COMPRA	44,65	Edifici c. Narcís Giralt, 74		44,65	44,65
	Teclats amb lector de targeta intel·ligent		31/12/2009			0	0
300106	20980	GI COMPRA	44,65	Edifici c. Narcís Giralt, 74		44,65	44,65
	Teclats amb lector de targeta intel·ligent		31/12/2009			0	0
300106	20981	GI COMPRA	44,65	Edifici c. Narcís Giralt, 74		44,65	44,65
	Teclats amb lector de targeta intel·ligent		31/12/2009			0	0
300106	20982	GI COMPRA	44,65	Edifici c. Narcís Giralt, 74		44,65	44,65
	Teclats amb lector de targeta intel·ligent		31/12/2009			0	0

AJUNTAMENT-AJUNTAMENT DE SABADELL

Data obtenció 19/02/2024 9:21
Pàg. 595

LLIBRE A LLIBRE A: BENS, DRETS I OBLIGACIONS DE L'ENT LOCAL

EPÍGRAF: I.2 SERVEI PÚBLIC

SUBEPÍGRAF: I.2.C MOBLES

CLASSIFICAC N. BÉ	QUANT. DESCRIPCIÓ	C. GESTO T. ADQUISICIÓ C. COST	COST ADQUI. D- ALTA	CENTRE UBICACIÓ	PLANTA ESPAI	V.B.C. DOT. AMORT	F.A. V.C.
300106	20983	GI COMPRA	44,65	Edifici c. Narcís Giralt, 74		44,65	44,65
	Teclats amb lector de targeta intel·ligent		31/12/2009			0	0
300106	20984	GI COMPRA	44,65	Edifici c. Narcís Giralt, 74		44,65	44,65
	Teclats amb lector de targeta intel·ligent		31/12/2009			0	0
300106	20985	GI COMPRA	44,64	Edifici c. Narcís Giralt, 74		44,64	44,64
	Teclats amb lector de targeta intel·ligent		31/12/2009			0	0
300106	20986	GI COMPRA	44,64	Edifici c. Narcís Giralt, 74		44,64	44,64
	Teclats amb lector de targeta intel·ligent		31/12/2009			0	0
300106	20987	GI COMPRA	44,64	Edifici c. Narcís Giralt, 74		44,64	44,64
	Teclats amb lector de targeta intel·ligent		31/12/2009			0	0
300106	20988	GI COMPRA	44,64	Edifici c. Narcís Giralt, 74		44,64	44,64
	Teclats amb lector de targeta intel·ligent		31/12/2009			0	0
300106	20989	GI COMPRA	44,64	Edifici c. Narcís Giralt, 74		44,64	44,64
	Teclats amb lector de targeta intel·ligent		31/12/2009			0	0
300106	20990	GI COMPRA	44,64	Edifici c. Narcís Giralt, 74		44,64	44,64
	Teclats amb lector de targeta intel·ligent		31/12/2009			0	0
300106	20991	GI COMPRA	44,64	Edifici c. Narcís Giralt, 74		44,64	44,64
	Teclats amb lector de targeta intel·ligent		31/12/2009			0	0
300106	20992	GI COMPRA	44,64	Edifici c. Narcís Giralt, 74		44,64	44,64
	Teclats amb lector de targeta intel·ligent		31/12/2009			0	0

AJUNTAMENT-AJUNTAMENT DE SABADELL

Data obtenció 19/02/2024 9:21
Pàg. 596

LLIBRE A LLIBRE A: BENS, DRETS I OBLIGACIONS DE L'ENT LOCAL

EPÍGRAF: I.2 SERVEI PÚBLIC

SUBEPÍGRAF: I.2.C MOBLES

CLASSIFICAC N. BÉ	QUANT. DESCRIPCIÓ	C. GESTO T. ADQUISICIÓ C. COST	COST ADQUI. D- ALTA	CENTRE UBICACIÓ	PLANTA ESPAI	V.B.C. DOT. AMORT	F.A. V.C.
300106	20993	GI COMPRA	44,64	Edifici c. Narcís Giralt, 74		44,64	44,64
	Teclats amb lector de targeta intel·ligent		31/12/2009			0	0
300106	20994	GI COMPRA	44,64	Edifici c. Narcís Giralt, 74		44,64	44,64
	Teclats amb lector de targeta intel·ligent		31/12/2009			0	0
300106	20995	GI COMPRA	44,64	Edifici c. Narcís Giralt, 74		44,64	44,64
	Teclats amb lector de targeta intel·ligent		31/12/2009			0	0
300106	20996	GI COMPRA	44,64	Edifici c. Narcís Giralt, 74		44,64	44,64
	Teclats amb lector de targeta intel·ligent		31/12/2009			0	0
300106	20997	GI COMPRA	44,64	Edifici c. Narcís Giralt, 74		44,64	44,64
	Teclats amb lector de targeta intel·ligent		31/12/2009			0	0
300106	20998	GI COMPRA	44,64	Edifici c. Narcís Giralt, 74		44,64	44,64
	Teclats amb lector de targeta intel·ligent		31/12/2009			0	0
300106	20999	GI COMPRA	44,64	Edifici c. Narcís Giralt, 74		44,64	44,64
	Teclats amb lector de targeta intel·ligent		31/12/2009			0	0
300106	21000	GI COMPRA	44,64	Edifici c. Narcís Giralt, 74		44,64	44,64
	Teclats amb lector de targeta intel·ligent		31/12/2009			0	0
300101	21001	GI COMPRA	19.991,70	Edifici c. Narcís Giralt, 74		19.991,70	19.991,70
	Cabina de discs		31/12/2009			0	0
300108	21003	GI COMPRA	9.168,23	Ca l'Estruch - Centre de producció i creació		9.168,23	9.168,23
	Material informàtic general complementari a l'equipament Mac		31/12/2009			0	0

AJUNTAMENT-AJUNTAMENT DE SABADELL

Data obtenció 19/02/2024 9:21
Pàg. 597

LLIBRE A LLIBRE A: BENS, DRETS I OBLIGACIONS DE L'ENT LOCAL

EPÍGRAF: I.2 SERVEI PÚBLIC

SUBEPÍGRAF: I.2.C MOBLES

CLASSIFICAC N. BÉ	QUANT. DESCRIPCIÓ	C. GESTO T. ADQUISICIÓ C. COST	COST ADQUI. D- ALTA	CENTRE UBICACIÓ	PLANTA ESPAI	V.B.C. DOT. AMORT	F.A. V.C.
330201	21009	GI COMPRA	3.726,50	Ca l'Estruch - Centre de producció i creació		3.726,50	3.726,50
	Camera digital		31/12/2009			0	0
330201	21010	GI COMPRA	7.447,20	Ca l'Estruch - Centre de producció i creació		7.447,20	7.447,20
	Videocàmera		31/12/2009			0	0
330201	21011	GI COMPRA	3.664,44	Ca l'Estruch - Centre de producció i creació		3.664,44	3.664,44
	Videoprojector		31/12/2009			0	0
330201	21012	GI COMPRA	3.664,44	Ca l'Estruch - Centre de producció i creació		3.664,44	3.664,44
	Videoprojector		31/12/2009			0	0
300108	21014	GI COMPRA	1.271,64	Ca l'Estruch - Centre de producció i creació		1.271,64	1.271,64
	Material informàtic tractament imatge		31/12/2009			0	0
330102	21015	3	TE COMPRA	748,20	INFRAESTRUCTURA PUBLICA DISTRICTE 2 MOBILIARI URBÀ	748,20	748,20
	bancs Neobarcano verds		31/12/2009			0	0
330101	21019	580	TE COMPRA	7.064,40	Can Marcet - c. de Pau Claris, 86-138 Edifici Can Marcet	7.064,40	7.064,40
	cadires polivalents color blau		31/12/2009			0	0
330101	21020	84	TE COMPRA	4.862,26	Can Marcet - c. de Pau Claris, 86-138 Edifici Can Marcet	4.862,26	4.862,26
	TAULES DURALIGHT II		31/12/2009			0	0
330101	21021	2	PE COMPRA	2.995,37	Vapor Llonch i Escola Illa - ctra. Barcelona, 208B	2.995,37	2.995,37
	Taula		31/12/2009			0	0

AJUNTAMENT-AJUNTAMENT DE SABADELL

Data obtenció 19/02/2024 9:21
Pàg. 598

LLIBRE A LLIBRE A: BENS, DRETS I OBLIGACIONS DE L'ENT LOCAL

EPÍGRAF: I.2 SERVEI PÚBLIC

SUBEPÍGRAF: I.2.C MOBLES

CLASSIFICAC N. BÉ	QUANT.	C. GESTO T. ADQUISICIÓ	COST ADQUI.	CENTRE	PLANTA	V.B.C.	F.A.
	DESCRIPCIÓ	C. COST	D- ALTA	UBICACIÓ	ESPAI	DOT. AMORT	V.C.
330101	21022	25	PE COMPRA	5.164,90	Vapor Llonch i Escola Illa - ctra. Barcelona, 208B	5.164,90	5.164,90
	CADIRA MODEL XANA		31/12/2009			0	0
330207	21023		TE COMPRA	9.207,40	Can Marçet - c. de Pau Clarís, 86-138	9.207,40	9.207,40
	TARIMA 1,1 M DE 8X6 Y 50 PLANCHA PODIO 2X1 M		31/12/2009	Edifici Can Marçet		0	0
310101	21025		TE COMPRA	294,00	Can Marçet - c. de Pau Clarís, 86-138	294,00	294,00
	BICICLETA VERMELLA		31/12/2009	Parc mòbil		0	0
310101	21026		TE COMPRA	294,00	Can Marçet - c. de Pau Clarís, 86-138	294,00	294,00
	BICICLETA		31/12/2009	Parc mòbil		0	0
310101	21027		TE COMPRA	294,00	Can Marçet - c. de Pau Clarís, 86-138	294,00	294,00
	BICICLETA		31/12/2009	Parc mòbil		0	0
310101	21029		TE COMPRA	294,00	Can Marçet - c. de Pau Clarís, 86-138	294,00	294,00
	BICICLETA VERMELLA		31/12/2009	Parc mòbil		0	0
330101	21030	7	SG COMPRA	1.800,77	Edifici carrer del Sol 1, plantes 3a 4a 5a i 6a	1.800,77	1.800,77
	taules avanti		31/12/2009			0	0
330101	21031	5	SG COMPRA	769,95	Edifici carrer del Sol 1, plantes 3a 4a 5a i 6a	769,95	769,95
	buc 3 calaixos		31/12/2009			0	0
330101	21032	7	SG COMPRA	1.936,62	Edifici carrer del Sol 1, plantes 3a 4a 5a i 6a	1.936,62	1.936,62

AJUNTAMENT-AJUNTAMENT DE SABADELL

Data obtenció 19/02/2024 9:21
Pàg. 599

LLIBRE A LLIBRE A: BENS, DRETS I OBLIGACIONS DE L'ENT LOCAL

EPÍGRAF: I.2 SERVEI PÚBLIC

SUBEPÍGRAF: I.2.C MOBLES

CLASSIFICAC N. BÉ	QUANT. DESCRIPCIÓ	C. GESTO T. ADQUISICIÓ C. COST	COST ADQUI. D- ALTA	CENTRE UBICACIÓ	PLANTA ESPAI	V.B.C. DOT. AMORT	F.A. V.C.
	armaris amb sobre armari i estant metàl·lic		31/12/2009			0	0
330101	21033 1	SG COMPRA	208,66	Edifici carrer del Sol 1, plantes 3a 4a 5a i 6a		208,66	208,66
	armari amb sobreestant i estant metàl·lic		31/12/2009			0	0
310101	21034	TE COMPRA	294,00	Can Marcet - c. de Pau Claris, 86-138		294,00	294,00
	BICICLETA GRIS		31/12/2009	Parc mòbil		0	0
310101	21035	TE COMPRA	294,00	Can Marcet - c. de Pau Claris, 86-138		294,00	294,00
	BICICLETA GRIS		31/12/2009	Parc mòbil		0	0
330201	21036	RC COMPRA	165,88	Centre d'entitats Torre-Romeu - c. Francolí, 11-25		165,88	165,88
	Càmera fotogràfica amb tarja de memòria		31/12/2009			0	0
300106	21038	GI COMPRA	436,16	Ca l'Estruch - Centre de producció i creació		436,16	436,16
	Altaveus autoamplificats		31/12/2009			0	0
300106	21039	GI COMPRA	754,00	Ca l'Estruch - Centre de producció i creació		754,00	754,00
	Subwoofer autoamplificat		31/12/2009			0	0
300106	21040	GI COMPRA	436,16	Ca l'Estruch - Centre de producció i creació		436,16	436,16
	Altaveus autoamplificats		31/12/2009			0	0
300106	21041	GI COMPRA	436,16	Ca l'Estruch - Centre de producció i creació		436,16	436,16
	Altaveus autoamplificats		31/12/2009			0	0

AJUNTAMENT-AJUNTAMENT DE SABADELL

Data obtenció 19/02/2024 9:21
Pàg. 600

LLIBRE A LLIBRE A: BENS, DRETS I OBLIGACIONS DE L'ENT LOCAL

EPÍGRAF: I.2 SERVEI PÚBLIC

SUBEPÍGRAF: I.2.C MOBLES

CLASSIFICAC N. BÉ	QUANT. DESCRIPCIÓ	C. GESTO T. ADQUISICIÓ C. COST	COST ADQUI. D- ALTA	CENTRE UBICACIÓ	PLANTA ESPAI	V.B.C. DOT. AMORT	F.A. V.C.
300106	21042	GI COMPRA	436,16	Ca l'Estruch - Centre de producció i creació		436,16	436,16
	Altaveus autoamplificats		31/12/2009			0	0
300106	21043	GI COMPRA	436,16	Ca l'Estruch - Centre de producció i creació		436,16	436,16
	Altaveus autoamplificats		31/12/2009			0	0
300106	21044	GI COMPRA	436,16	Ca l'Estruch - Centre de producció i creació		436,16	436,16
	Altaveus autoamplificats		31/12/2009			0	0
300106	21045	GI COMPRA	436,16	Ca l'Estruch - Centre de producció i creació		436,16	436,16
	Altaveus autoamplificats		31/12/2009			0	0
300106	21046	GI COMPRA	436,16	Ca l'Estruch - Centre de producció i creació		436,16	436,16
	Altaveus autoamplificats		31/12/2009			0	0
300106	21047	GI COMPRA	161,24	Ca l'Estruch - Centre de producció i creació		161,24	161,24
	Altaveus autoamplificats petits		31/12/2009			0	0
300106	21048	GI COMPRA	161,24	Ca l'Estruch - Centre de producció i creació		161,24	161,24
	Altaveus autoamplificats petits		31/12/2009			0	0
300106	21049	GI COMPRA	161,24	Ca l'Estruch - Centre de producció i creació		161,24	161,24
	Altaveus autoamplificats petits		31/12/2009			0	0
300106	21050	GI COMPRA	161,24	Ca l'Estruch - Centre de producció i creació		161,24	161,24
	Altaveus autoamplificats petits		31/12/2009			0	0

AJUNTAMENT-AJUNTAMENT DE SABADELL

Data obtenció 19/02/2024 9:21
Pàg. 601

LLIBRE A LLIBRE A: BENS, DRETS I OBLIGACIONS DE L'ENT LOCAL

EPÍGRAF: I.2 SERVEI PÚBLIC

SUBEPÍGRAF: I.2.C MOBLES

CLASSIFICAC N. BÉ	QUANT. DESCRIPCIÓ	C. GESTO T. ADQUISICIÓ C. COST	COST ADQUI. D- ALTA	CENTRE UBICACIÓ	PLANTA ESPAI	V.B.C. DOT. AMORT	F.A. V.C.
300106	21051	GI COMPRA	161,24	Ca l'Estruch - Centre de producció i creació		161,24	161,24
	Altaveus autoamplificats petits		31/12/2009			0	0
300106	21052	GI COMPRA	161,24	Ca l'Estruch - Centre de producció i creació		161,24	161,24
	Altaveus autoamplificats petits		31/12/2009			0	0
300106	21053	GI COMPRA	161,24	Ca l'Estruch - Centre de producció i creació		161,24	161,24
	Altaveus autoamplificats petits		31/12/2009			0	0
300106	21054	GI COMPRA	161,24	Ca l'Estruch - Centre de producció i creació		161,24	161,24
	Altaveus autoamplificats petits		31/12/2009			0	0
300106	21055	GI COMPRA	161,24	Ca l'Estruch - Centre de producció i creació		161,24	161,24
	Altaveus autoamplificats petits		31/12/2009			0	0
300106	21056	GI COMPRA	161,24	Ca l'Estruch - Centre de producció i creació		161,24	161,24
	Altaveus autoamplificats petits		31/12/2009			0	0
300106	21057	GI COMPRA	161,24	Ca l'Estruch - Centre de producció i creació		161,24	161,24
	Altaveus autoamplificats petits		31/12/2009			0	0
300106	21058	GI COMPRA	161,24	Ca l'Estruch - Centre de producció i creació		161,24	161,24
	Altaveus autoamplificats petits		31/12/2009			0	0
300106	21059	GI COMPRA	1.364,16	Ca l'Estruch - Centre de producció i creació		1.364,16	1.364,16
	Controlador MIDI professional		31/12/2009			0	0

AJUNTAMENT-AJUNTAMENT DE SABADELL

Data obtenció 19/02/2024 9:21
Pàg. 602

LLIBRE A LLIBRE A: BENS, DRETS I OBLIGACIONS DE L'ENT LOCAL

EPÍGRAF: I.2 SERVEI PÚBLIC

SUBEPÍGRAF: I.2.C MOBLES

CLASSIFICAC N. BÉ	QUANT. DESCRIPCIÓ	C. GESTO T. ADQUISICIÓ C. COST	COST ADQUI. D- ALTA	CENTRE UBICACIÓ	PLANTA ESPAI	V.B.C. DOT. AMORT	F.A. V.C.
300106	21061	GI COMPRA	546,26	Ca l'Estruch - Centre de producció i creació		546,26	546,26
	Interfície d'àudio Firewire portàtil		31/12/2009			0	0
300106	21062	GI COMPRA	1.038,20	Ca l'Estruch - Centre de producció i creació		1.038,20	1.038,20
	Interfície d'àudio Firewire sobretaula		31/12/2009			0	0
300108	21063	GI COMPRA	6.963,68	Ca l'Estruch - Centre de producció i creació		6.963,68	6.963,68
	Material d'àudio / Informàtic		31/12/2009			0	0
300108	21064	GI COMPRA	4.627,82	Ca l'Estruch - Centre de producció i creació		4.627,82	4.627,82
	Material informàtic		31/12/2009			0	0
330101	21066	7	CU COMPRA	1.503,42	Casal Pere IV - Rambla, 67-71	1.503,42	1.503,42
	Taules MEDAS 200x80x74h cm. Casal Pere Quart.		31/12/2009			0	0
330201	21076	GI COMPRA	571,00	Edifici c. Narcís Giral, 74		571,00	571,00
	Càmera de video digital		31/12/2009			0	0
330101	21078	3	ES COMPRA	643,80	Complex Esportiu Municipal Sant Oleguer	643,80	643,80
	ARMARI		31/12/2009			0	0
330102	21079	ED COMPRA	2.456,32	CEIP Alcalde Marcet - c. de Florit, 32-36		2.456,32	2.456,32
	Jocs infantils CEIP Alcalde Marcet		31/12/2009			0	0
330102	21080	ED COMPRA	2.456,32	CEIP La Floresta		2.456,32	2.456,32
	Jocs infantils CEIP La Floresta.		31/12/2009	Pati CEIP La Floresta		0	0

AJUNTAMENT-AJUNTAMENT DE SABADELL

Data obtenció 19/02/2024 9:21
Pàg. 603

LLIBRE A LLIBRE A: BENS, DRETS I OBLIGACIONS DE L'ENT LOCAL

EPÍGRAF: I.2 SERVEI PÚBLIC

SUBEPÍGRAF: I.2.C MOBLES

CLASSIFICAC N. BÉ	QUANT. DESCRIPCIÓ	C. GESTO T. ADQUISICIÓ C. COST	COST ADQUI. D- ALTA	CENTRE UBICACIÓ	PLANTA ESPAI	V.B.C. DOT. AMORT	F.A. V.C.
330102	21081	ED COMPRA	2.456,32	CEIP Pau Casals - c. d'Atlanta, 25-53		4.906,82	4.906,82
	Jocs infantils CEIP Pau Casals		31/12/2009			0	0
330102	21082	ED COMPRA	2.456,32	CEIP Nostra Llar - c. de Calderón, 143-167		10.837,03	10.837,03
	Jocs infantils CEIP Nostra Llar.		31/12/2009			0	0
330102	21083	ED COMPRA	2.456,32	CEIP Joan Sallarès i Pla - c. de Campoamor, 86-110		2.456,32	2.456,32
	Jocs infantils CEIP Sallarès i Pla.		31/12/2009			0	0
330102	21084	ED COMPRA	2.456,32	CEIP Samuntada - c. de Francesc Izard, 1-21		2.456,32	2.456,32
	Jocs infantils CEIP Samuntada.		31/12/2009			0	0
330102	21085	ED COMPRA	3.094,32	CEIP Torreguitart - c. de Vallirana, 14-26		3.094,32	3.094,32
	Jocs infantils CEIP Torreguitart		31/12/2009			0	0
330102	21086	ED COMPRA	1.332,86	CEIP Ribatallada - c. del Canonge Joncar, 52-58		1.332,86	1.332,86
	Jocs infantils CEIP Ribatallada		31/12/2009			0	0
330101	21088	1	CU COMPRA	419,50	Biblioteca Vapor Badia - c. Tres Creus. 127-129	419,50	419,50
	Carro doble mides 750x5850x945cm H. Biblioteca Vapor Badia.		31/12/2009			0	0
330201	21089	CU COMPRA	273,50	Biblioteca Vapor Badia - c. Tres Creus. 127-129		273,50	273,50
	Càmera fotogràfica amb targeta		31/12/2009			0	0
330103	21090	1	TE COMPRA	2.140,20	INFRAESTRUCTURA PUBLICA DISTRICTE 1	2.140,20	2.140,20

AJUNTAMENT-AJUNTAMENT DE SABADELL

Data obtenció 19/02/2024 9:21
Pàg. 604

LLIBRE A LLIBRE A: BENS, DRETS I OBLIGACIONS DE L'ENT LOCAL

EPÍGRAF: I.2 SERVEI PÚBLIC

SUBEPÍGRAF: I.2.C MOBLES

CLASSIFICAC N. BÉ	QUANT.	DESCRIPCIÓ	C. GESTO T. ADQUISICIÓ	COST ADQUI.	CENTRE	PLANTA	V.B.C.	F.A.
			C. COST	D- ALTA	UBICACIÓ	ESPAI	DOT. AMORT	V.C.
		Taula de Ping Pong		31/12/2009	MOBILIARI URBÀ		0	0
330101	21091	1	TE COMPRA	158,92	Can Marçet - c. de Pau Claris, 86-138	Planta primera	158,92	158,92
		pissarra mòbil tipus veleda		31/12/2009	Edifici Can Marçet	Territori	0	0
330101	21092	1	ES COMPRA	383,56	Camp de futbol Ca n'Oriach - rda. Collsalarca, 6		383,56	383,56
		armari de neteja camp de futbol Can Deu		31/12/2009			0	0
330101	21093	1	ES COMPRA	383,55	Camp de futbol La Planada - Can Déu		383,55	383,55
		armari de neteja CF Ca n'Oriac		31/12/2009			0	0
330101	21097	2	CU COMPRA	869,13	Ca l'Estruch - Centre de producció i creació		869,13	869,13
		taules leger 160x160 amb ala lateral		31/12/2009			0	0
330101	21098	2	CU COMPRA	616,83	Ca l'Estruch - Centre de producció i creació		616,83	616,83
		taules leger 180x160		31/12/2009			0	0
330101	21099	1	CU COMPRA	239,25	Ca l'Estruch - Centre de producció i creació		239,25	239,25
		taula leger 160x80		31/12/2009			0	0
330101	21100	6	CU COMPRA	819,54	Ca l'Estruch - Centre de producció i creació		819,54	819,54
		bucs amb rodes de tres calaixos		31/12/2009			0	0
330101	21101	5	CU COMPRA	587,25	Ca l'Estruch - Centre de producció i creació		587,25	587,25
		armaris baixos portes batents 80x74		31/12/2009			0	0
330101	21102	2	CU COMPRA	626,40	Ca l'Estruch - Centre de producció i creació		626,40	626,40

AJUNTAMENT-AJUNTAMENT DE SABADELL

Data obtenció 19/02/2024 9:21
Pàg. 605

LLIBRE A LLIBRE A: BENS, DRETS I OBLIGACIONS DE L'ENT LOCAL

EPÍGRAF: I.2 SERVEI PÚBLIC

SUBEPÍGRAF: I.2.C MOBLES

CLASSIFICAC N. BÉ	QUANT.	C. GESTO T. ADQUISICIÓ	COST ADQUI.	CENTRE	PLANTA	V.B.C.	F.A.
	DESCRIPCIÓ	C. COST	D- ALTA	UBICACIÓ	ESPAI	DOT. AMORT	V.C.
	armaris bixos portes correderes 200x74		31/12/2009			0	0
330101	21103	7	CU COMPRA	1.796,55	Ca l'Estruch - Centre de producció i creació	1.796,55	1.796,55
	cadires giratòries Tool amb braços		31/12/2009			0	0
330101	21104	14	CU COMPRA	1.047,48	Ca l'Estruch - Centre de producció i creació	1.047,48	1.047,48
	cadires confident Aki		31/12/2009			0	0
330101	21105	2	CU COMPRA	882,18	Ca l'Estruch - Centre de producció i creació	882,18	882,18
	taules leger 160x80 amb ala lateral100x60		31/12/2009			0	0
330101	21106	1	CU COMPRA	372,36	Ca l'Estruch - Centre de producció i creació	372,36	372,36
	taula de reunions 140x40		31/12/2009			0	0
330101	21107	1	CU COMPRA	428,91	Ca l'Estruch - Centre de producció i creació	428,91	428,91
	prestatgeria 240x200		31/12/2009			0	0
330101	21108	1	CU COMPRA	1.718,45	Ca l'Estruch - Centre de producció i creació	1.718,45	1.718,45
	prestatgeria 292x204x35		31/12/2009			0	0
330101	21110	1	PE COMPRA	726,51	Vapor Llonch i Escola Illa - ctra. Barcelona, 208B	726,51	726,51
	taula 140*80		31/12/2009			0	0
330101	21111	1	PE COMPRA	307,05	Vapor Llonch i Escola Illa - ctra. Barcelona, 208B	307,05	307,05
	TAULA 80*80		31/12/2009			0	0

AJUNTAMENT-AJUNTAMENT DE SABADELL

Data obtenció 19/02/2024 9:21
Pàg. 606

LLIBRE A LLIBRE A: BENS, DRETS I OBLIGACIONS DE L'ENT LOCAL

EPÍGRAF: I.2 SERVEI PÚBLIC

SUBEPÍGRAF: I.2.C MOBLES

CLASSIFICAC N. BÉ	QUANT. DESCRIPCIÓ	C. GESTO T. ADQUISICIÓ C. COST	COST ADQUI. D- ALTA	CENTRE UBICACIÓ	PLANTA ESPAI	V.B.C. DOT. AMORT	F.A. V.C.
330101	21112 19 BUCKS MELAMINA	PE COMPRA	2.962,16 31/12/2009	Vapor Llonch i Escola Illa - ctra. Barcelona, 208B		2.962,16 0	2.962,16 0
330101	21113 1 ARMARI GUARDA-ROBA	ES COMPRA	504,02 31/12/2009	Complex Poliesportiu Olímpia Edifici serveis a la piscina		504,02 0	504,02 0
330101	21114 1 BANC DE VESTIDOR	ES COMPRA	362,24 31/12/2009	Complex Esportiu Municipal Sant Oleguer		362,24 0	362,24 0
330101	21118 1 Columna de compartiments.	SC COMPRA	1.946,48 31/12/2009	Can Marcet - c. de Pau Claris, 86-138 Edifici Can Marcet	Planta baixa Dipòsit de detinguts	1.946,48 0	1.946,48 0
330102	21120 15 CARTELLS NORMATIVA GOSSOS, 5 CARTELLS JOCS INFANTILS	TE COMPRA	1.195,50 31/12/2009	INFRASTRUCTURA PUBLICA VARIS DISTRICTES		1.195,50 99,62	896,58 298,92
330109	21122 Àrea de jocs infantils (àrea grans) - pl. dels Avets	TE COMPRA	6.601,57 31/12/2009	pl. del Avets		17.868,78 0	17.868,78 0
330102	21125 20 PAPERERES XAPA PERFORADA	TE COMPRA	974,40 31/12/2009	Can Marcet - c. de Pau Claris, 86-138 Edifici Can Marcet		974,40 0	974,40 0
300101	21126 Servidor x3650 M2	GI COMPRA	17.786,20 31/12/2009	Edifici c. Narcís Giralt, 74		17.786,20 0	17.786,20 0

AJUNTAMENT-AJUNTAMENT DE SABADELL

Data obtenció 19/02/2024 9:21
Pàg. 607

LLIBRE A LLIBRE A: BENS, DRETS I OBLIGACIONS DE L'ENT LOCAL

EPÍGRAF: I.2 SERVEI PÚBLIC

SUBEPÍGRAF: I.2.C MOBLES

CLASSIFICAC	N. BÉ	QUANT.	C. GESTO	T. ADQUISICIÓ	COST ADQUI.	CENTRE	PLANTA	V.B.C.	F.A.
		DESCRIPCIÓ	C. COST		D- ALTA	UBICACIÓ	ESPAI	DOT. AMORT	V.C.
330103	21127	1	JO	COMPRA	239,00	Centre d'entitats Torre-Romeu - c. Francolí, 11-25		239,00	239,00
		Taula de Ping-Pong			31/12/2009			0	0
330103	21128	1	JO	COMPRA	239,00	Centre Cívic Can Rull - c. de Sant Isidor, 45-51		239,00	239,00
		Taula de Ping-Pong			31/12/2009			0	0
330101	21129	3	SG	COMPRA	696,09	Oficina - c. de Sant Llorenç 23, 1r		696,09	696,09
		cadires giratòries model Xana			31/12/2009			0	0
330101	21131	1	SG	COMPRA	342,72	Edifici carrer del Sol 1, plantes 3a 4a 5a i 6a		342,72	342,72
		taula rodona			31/12/2009			0	0
330106	21133		SG	COMPRA	171,16	Edifici c. Narcís Giralt, 74		171,16	171,16
		FAX			31/12/2009			0	0
300105	21134		SG	COMPRA	754,00	Edifici c. Narcís Giralt, 74		754,00	754,00
		Impressora laser B/N			31/12/2009			0	0
330201	21135		SG	COMPRA	268,99	Edifici c. Narcís Giralt, 74		268,99	268,99
		Càmera digital			31/12/2009			0	0
330105	21140		CU	COMPRA	2.947,50	Biblioteca del Sud - pg. dels Almogàvers, 37-63		21.114,29	21.114,29
		FONS DOCUMENTAL BIBLIOTECA DEL SUD			31/12/2009			0	0
330201	21144		GI	COMPRA	126,44	Ca l'Estruch - Centre de producció i creació		126,44	126,44
		DVD			31/12/2009			0	0

AJUNTAMENT-AJUNTAMENT DE SABADELL

Data obtenció 19/02/2024 9:21
Pàg. 608

LLIBRE A LLIBRE A: BENS, DRETS I OBLIGACIONS DE L'ENT LOCAL

EPÍGRAF: I.2 SERVEI PÚBLIC

SUBEPÍGRAF: I.2.C MOBLES

CLASSIFICAC	N. BÉ	QUANT.	C. GESTO	T. ADQUISICIÓ	COST ADQUI.	CENTRE	PLANTA	V.B.C.	F.A.
		DESCRIPCIÓ	C. COST		D- ALTA	UBICACIÓ	ESPAI	DOT. AMORT	V.C.
330101	21147	1	CU	COMPRA	4.306,50	Casa Ponsà - c. de la Indústria, 34		4.306,50	4.306,50
		Armari prestatgeria Arxiu Històric de Sabadell.			31/12/2009			0	0
330101	21149	10	CU	COMPRA	2.427,29	Ca l'Estruch - Centre de producció i creació		2.427,29	2.427,29
		taules de 160 x 80			31/12/2009			0	0
330101	21150	10	CU	COMPRA	2.218,50	Ca l'Estruch - Centre de producció i creació		2.218,50	2.218,50
		cadires giratòries amb rodes			31/12/2009			0	0
330101	21151	1	CU	COMPRA	576,83	Ca l'Estruch - Centre de producció i creació		576,83	576,83
		taula de reunions 240 x 136			31/12/2009			0	0
330101	21152	20	CU	COMPRA	1.496,40	Ca l'Estruch - Centre de producció i creació		1.496,40	1.496,40
		cadires confident			31/12/2009			0	0
330101	21153	2	CU	COMPRA	1.543,13	Ca l'Estruch - Centre de producció i creació		1.543,13	1.543,13
		armaris audiovisual 755AP de 150 x 90 x 52			31/12/2009			0	0
330101	21154	2	CU	COMPRA	784,79	Ca l'Estruch - Centre de producció i creació		784,79	784,79
		armaris audiovisual 755BP 110 x 90 x 52			31/12/2009			0	0
330109	21155		TE	COMPRA	8.041,33	pl. de Josep Masllovet		12.817,85	12.817,85
		Àrea de jocs infantils (àrea petits) - pl. Josep Masllovet			31/12/2009			0	0
330101	21157	2	SG	COMPRA	1.505,68	Edifici pl. del Gas 2		1.505,68	1.505,68

AJUNTAMENT-AJUNTAMENT DE SABADELL

Data obtenció 19/02/2024 9:21
Pàg. 609

LLIBRE A LLIBRE A: BENS, DRETS I OBLIGACIONS DE L'ENT LOCAL

EPÍGRAF: I.2 SERVEI PÚBLIC

SUBEPÍGRAF: I.2.C MOBLES

CLASSIFICAC N. BÉ	QUANT. DESCRIPCIÓ	C. GESTO T. ADQUISICIÓ C. COST	COST ADQUI. D- ALTA	CENTRE UBICACIÓ	PLANTA ESPAI	V.B.C. DOT. AMORT	F.A. V.C.
	taules amb alas de 150 x 80		31/12/2009			0	0
330101	21161 1	ED COMPRA	4.587,55	CEIP i Escola Bressol La Romànica		4.587,55	4.587,55
	Prestatgeries cuina central La Romànica.		31/12/2009			0	0
330101	21162 1	ED COMPRA	5.505,13	IES Sabadell i Cuina Central Nord - c. Juvenal, 1		5.505,13	5.505,13
	Prestatgeries cuina central nord (IES Sabadell)		31/12/2009			0	0
330101	21165 3	RC COMPRA	2.482,40	Centre Cívic Sant Oleguer - c. Sol i Padrís, 87-93		2.482,40	2.482,40
	Armaris Centre Cívic Sant Oleguer.		31/12/2009			0	0
300105	21168	SG COMPRA	754,00	Edifici c. Narcís Giralt, 74		754,00	754,00
	Impressora laserB/N		31/12/2009			0	0
300105	21169	SG COMPRA	754,00	Edifici c. Narcís Giralt, 74		754,00	754,00
	Impressora laser B/N		31/12/2009			0	0
300105	21170	SG COMPRA	754,00	Edifici c. Narcís Giralt, 74		754,00	754,00
	Impressora laser B/N		31/12/2009			0	0
300105	21171	SG COMPRA	754,00	Edifici c. Narcís Giralt, 74		754,00	754,00
	Impressora laser B/N		31/12/2009			0	0
300105	21172	SG COMPRA	754,00	Edifici c. Narcís Giralt, 74		754,00	754,00
	Impressora laser B/N		31/12/2009			0	0
330201	21173	SG COMPRA	87,03	Can Marçet - c. de Pau Claris, 86-138	Planta baixa	87,03	87,03
	Camàra de fotos digitals		31/12/2009	Edifici Can Marçet	Protecció civil	0	0

AJUNTAMENT-AJUNTAMENT DE SABADELL

Data obtenció 19/02/2024 9:21
Pàg. 610

LLIBRE A LLIBRE A: BENS, DRETS I OBLIGACIONS DE L'ENT LOCAL

EPÍGRAF: I.2 SERVEI PÚBLIC

SUBEPÍGRAF: I.2.C MOBLES

CLASSIFICAC N. BÉ	QUANT. DESCRIPCIÓ	C. GESTO T. ADQUISICIÓ C. COST	COST ADQUI. D- ALTA	CENTRE UBICACIÓ	PLANTA ESPAI	V.B.C. DOT. AMORT	F.A. V.C.
330201	21174	SG COMPRA	87,03	Can Marcet - c. de Pau Claris, 86-138	Planta baixa	87,03	87,03
	Càmera de fotos digital		31/12/2009	Edifici Can Marcet		0	0
330201	21175	SG COMPRA	87,03	Can Marcet - c. de Pau Claris, 86-138	Planta baixa	87,03	87,03
	Càmera de fotos digital		31/12/2009	Edifici Can Marcet	Vialitat	0	0
330201	21176	SG COMPRA	87,03	Can Marcet - c. de Pau Claris, 86-138	Planta baixa	87,03	87,03
	Càmera de fotos digital		31/12/2009	Edifici Can Marcet	Mobilitat, trànsit i transport	0	0
330201	21177	SG COMPRA	87,05	Casa Manau - c. de Sant Pau, 34-36		87,05	87,05
	Càmera de fotos digital		31/12/2009			0	0
330201	21178	SG COMPRA	87,03	Edifici c. Narcís Giralt, 74		87,03	87,03
	Càmera de fotos digital		31/12/2009			0	0
330103	21179	80 ES COMPRA	1.410,56	Camp de futbol Can Rull - c. Lucreci, 3-47		1.410,56	1.410,56
	Cadira sobre-grada CF Can Rull.		31/12/2009			0	0
330102	21180	1 ES COMPRA	1.368,05	Camp de futbol Can Rull - c. Lucreci, 3-47		1.368,05	1.368,05
	Font - Zona Esportiva Municipal Can Rull		31/12/2009			0	0
330104	21182	ED COMPRA	399,00	Conservatori - Casa Brutau - c. Sant Oleguer 75-77		399,00	399,00
	TV Toshiba 32 AV-635 DG.		31/12/2009			0	0
330201	21184	ED COMPRA	64,00	Conservatori - Casa Brutau - c. Sant Oleguer 75-77		64,00	64,00

AJUNTAMENT-AJUNTAMENT DE SABADELL

Data obtenció 19/02/2024 9:21
Pàg. 611

LLIBRE A LLIBRE A: BENS, DRETS I OBLIGACIONS DE L'ENT LOCAL

EPÍGRAF: I.2 SERVEI PÚBLIC

SUBEPÍGRAF: I.2.C MOBLES

CLASSIFICAC N. BÉ	QUANT.	C. GESTO T. ADQUISICIÓ	COST ADQUI.	CENTRE	PLANTA	V.B.C.	F.A.
	DESCRIPCIÓ	C. COST	D- ALTA	UBICACIÓ	ESPAI	DOT. AMORT	V.C.
330103	21185	3	ED COMPRA	31/12/2009		0	0
	Reproductor DVD Samsung DVD-1080P9/xec i connexió						
				31/12/2009		0	0
	Cistelles mini-bàsquet CEIP La Romànica.						
330101	21186	2	CU COMPRA	31/12/2009		0	0
	Armaris per material audiovisual DVD Biblioteca Vapor Badia.						
				31/12/2009		0	0
	Bucs de còmics de 90x70x40 cm Biblioteca Vapor Badia.						
330101	21187	4	CU COMPRA	31/12/2009		0	0
	Bucs de còmics de 90x70x40 cm Biblioteca Vapor Badia.						
				31/12/2009		0	0
	Armaris per CD am calaix metracrilat.						
330101	21188	1	CU COMPRA	31/12/2009		0	0
	Armaris per CD am calaix metracrilat.						
				31/12/2009		0	0
	Armaris per CD am calaix metracrilat.						
330101	21189	1	CU COMPRA	31/12/2009		0	0
	Armaris per CD am calaix metracrilat.						
				31/12/2009		0	0
	Armaris per CD am calaix metracrilat.						
330101	21190	326	ES COMPRA	31/12/2009		0	0
	Bancs sobre grada i jugadors CF Can Rull.						
				31/12/2009		0	0
	Bancs sobre grada i jugadors CF Can Rull.						
330101	21192	1	CU COMPRA	31/12/2009		0	0
	Armaris Biblioteca dels Safareigs.						
				31/12/2009		0	0
	Armaris Biblioteca dels Safareigs.						
330101	21193	1	CU COMPRA	31/12/2009		0	0
	Armaris Biblioteca dels Safareigs.						
				31/12/2009		0	0
	Armaris Biblioteca dels Safareigs.						

AJUNTAMENT-AJUNTAMENT DE SABADELL

Data obtenció 19/02/2024 9:21
Pàg. 612

LLIBRE A LLIBRE A: BENS, DRETS I OBLIGACIONS DE L'ENT LOCAL

EPÍGRAF: I.2 SERVEI PÚBLIC

SUBEPÍGRAF: I.2.C MOBLES

CLASSIFICAC N. BÉ	QUANT. DESCRIPCIÓ	C. GESTO T. ADQUISICIÓ C. COST	COST ADQUI. D- ALTA	CENTRE UBICACIÓ	PLANTA ESPAI	V.B.C. DOT. AMORT	F.A. V.C.
	Armari Biblioteca dels Safareigs.		31/12/2009			0	0
330102	21194 5	TE COMPRA	754,00	Can Marçet - c. de Pau Claris, 86-138		754,00	754,00
	Cendres de peu exteriors		31/12/2009	Edifici Can Marçet		0	0
330104	21197	GI COMPRA	881,59	Ca l'Estruch - Centre de producció i creació		881,59	881,59
	TV 37"		31/12/2009			0	0
300108	21198	GI COMPRA	720,13	Ca l'Estruch - Centre de producció i creació		720,13	720,13
	Material tractament imatge		31/12/2009			0	0
320105	21199	CU COMPRA	3.109,96	Teatre de la Farandula - c. Tres Creus, 12-62		3.109,96	3.109,96
	2 interfons per al Teatre Municipal La Farandula.		31/12/2009			0	0
330401	21200	ED COMPRA	405,70	Conservatori - Casa Brutau - c. Sant Oleguer 75-77		405,70	405,70
	Trompa per al Conservatori de Musica.		31/12/2009			0	0
330202	21201	CU COMPRA	4.551,84	La Sala Miguel Hernández - rda. Roureda, 22-24		4.551,84	4.551,84
	Taula de llums per a Lasala Miguel Hernández.		31/12/2009			0	0
330101	21204 1	CU COMPRA	868,54	Biblioteca Vapor Badia - c. Tres Creus. 127-129		868,54	868,54
	Taula Biblioteca Vapor Badia.		31/12/2009			0	0
330101	21205 10	CU COMPRA	3.018,55	Biblioteca Vapor Badia - c. Tres Creus. 127-129		3.018,55	3.018,55
	Tamboret Biblioteca Vapor Badia.		31/12/2009			0	0

AJUNTAMENT-AJUNTAMENT DE SABADELL

Data obtenció 19/02/2024 9:21
Pàg. 613

LLIBRE A LLIBRE A: BENS, DRETS I OBLIGACIONS DE L'ENT LOCAL

EPÍGRAF: I.2 SERVEI PÚBLIC

SUBEPÍGRAF: I.2.C MOBLES

CLASSIFICAC	N. BÉ	QUANT.	C. GESTO	T. ADQUISICIÓ	COST ADQUI.	CENTRE	PLANTA	V.B.C.	F.A.
		DESCRIPCIÓ	C. COST		D- ALTA	UBICACIÓ	ESPAI	DOT. AMORT	V.C.
330101	21206	1	CU	COMPRA	419,49	Biblioteca Vapor Badia - c. Tres Creus. 127-129		419,49	419,49
		Carro doble Biblioteca Vapor Badia.			31/12/2009			0	0
330101	21207	3	CU	COMPRA	1.558,66	Biblioteca Vapor Badia - c. Tres Creus. 127-129		1.558,66	1.558,66
		Prestatgeries Biblioteca Vapor Badia.			31/12/2009			0	0
330101	21208	4	CU	COMPRA	1.145,69	Biblioteca Vapor Badia - c. Tres Creus. 127-129		1.145,69	1.145,69
		Taquilles Biblioteca Vapor Badia.			31/12/2009			0	0
330205	21210		ED	COMPRA	1.217,65	Conservatori - Casa Brutau - c. Sant Oleguer 75-77		1.217,65	1.217,65
		Equip de so per al Conservatori de Música.			31/12/2009			0	0
330201	21212		SG	COMPRA	319,00	Casa Consistorial - pl. Sant Roc, 1	Planta primera	319,00	319,00
		Càmera digital			31/12/2009	Edifici Casa Consistorial		0	0
330101	21214	1	ED	COMPRA	835,20	CEIP i Escola Bressol Calvet d'Estrella		835,20	835,20
		Tendalls Escola Bressol Calvet d'Estrella.			31/12/2009			0	0
330101	21215	1	ED	COMPRA	835,20	Vapor Buixeda Nou - c. de Sant Pau, 104		835,20	835,20
		Tendalls Escola Bressol Vapor Buxeda.			31/12/2009			0	0
330101	21216		ED	COMPRA	1.670,40	Escola Bressol Can Llong - c. Praga, 59-61		4.988,00	4.988,00
		Tendalls Escola Bressol Can Llong.			31/12/2009			0	0
330101	21217	1	ED	COMPRA	835,20	Escola Bressol Can Puiggener - c. Puig de la Creu		835,20	835,20

AJUNTAMENT-AJUNTAMENT DE SABADELL

Data obtenció 19/02/2024 9:21
Pàg. 614

LLIBRE A LLIBRE A: BENS, DRETS I OBLIGACIONS DE L'ENT LOCAL

EPÍGRAF: I.2 SERVEI PÚBLIC

SUBEPÍGRAF: I.2.C MOBLES

CLASSIFICAC N. BÉ	QUANT.	C. GESTO T. ADQUISICIÓ	COST ADQUI.	CENTRE	PLANTA	V.B.C.	F.A.
	DESCRIPCIÓ	C. COST	D- ALTA	UBICACIÓ	ESPAI	DOT. AMORT	V.C.
	Tendalls Escola Bressol Can Puiggener.		31/12/2009			0	0
330101	21218 1	ED COMPRA	835,20	Escola bressol Creu Alta - c. Sant Maties, 6		835,20	835,20
	Tendalls Escola Bressol Creu Alta.		31/12/2009			0	0
330101	21219	ED COMPRA	835,20	Escola bressol CEIP Joan Montllor - c. Segre, 2-14		9.800,86	9.800,86
	Tendalls Escola Bressol Joan Montllor.		31/12/2009			0	0
330101	21232 1	ED COMPRA	835,20	Escola Bressol Joaquim Blume - rda. Bellesguard		835,20	835,20
	Tendalls Escola Bressol Joaquim Blume.		31/12/2009			0	0
330401	21233	ED COMPRA	1.045,00	Conservatori - Casa Brutau - c. Sant Oleguer 75-77		1.045,00	1.045,00
	Xilòfon per al Conservatori de Música.		31/12/2009			0	0
330401	21236	ED COMPRA	439,00	Conservatori - Casa Brutau - c. Sant Oleguer 75-77		439,00	439,00
	Xilòfon per al Conservatori de Música.		31/12/2009			0	0
330109	21242	TE CONSTRUCCIÓ REALITZADA PER CONTRACTE AMB TERCERS	104.160,16	pl. de Benjamín García		109.574,68	109.574,68
	Àrea de jocs infantils - pl. de Benjamín García		31/12/2009			0	0
330109	21246	TE CONSTRUCCIÓ REALITZADA PER CONTRACTE AMB TERCERS	181.677,79	pl. de Josep Rosell		191.997,78	191.997,78
	Àrea de jocs infantils - pl. de Josep Rosell		31/12/2009			0	0

AJUNTAMENT-AJUNTAMENT DE SABADELL

Data obtenció 19/02/2024 9:21
Pàg. 615

LLIBRE A LLIBRE A: BENS, DRETS I OBLIGACIONS DE L'ENT LOCAL

EPÍGRAF: I.2 SERVEI PÚBLIC

SUBEPÍGRAF: I.2.C MOBLES

CLASSIFICAC N. BÉ	QUANT. DESCRIPCIÓ	C. GESTO T. ADQUISICIÓ C. COST	COST ADQUI. D- ALTA	CENTRE UBICACIÓ	PLANTA ESPAI	V.B.C. DOT. AMORT	F.A. V.C.
330109	21253	TE CONSTRUCCIÓ REALITZADA PER CONTRACTE AMB TERCERS	147.381,03	INFRAESTRUCTURA PUBLICA DISTRICTE 2		155.663,43	155.663,43
	Àrea de jocs infantils - Genèric Districte 2n		31/12/2009			0	0
330109	21254	TE CONSTRUCCIÓ REALITZADA PER CONTRACTE AMB TERCERS	143.826,62	INFRAESTRUCTURA PUBLICA DISTRICTE 3		184.930,02	184.930,02
	Àrea de jocs infantils - Genèric districte 3r		31/12/2009			0	0
330109	21255	TE CONSTRUCCIÓ REALITZADA PER CONTRACTE AMB TERCERS	141.174,40	INFRAESTRUCTURA PUBLICA DISTRICTE 4		142.182,71	142.182,71
	Àrea de jocs infantils - Genèric Districte 4t		31/12/2009			0	0
330109	21257	TE CONSTRUCCIÓ REALITZADA PER CONTRACTE AMB TERCERS	141.518,40	INFRAESTRUCTURA PUBLICA DISTRICTE 6		151.176,83	151.176,83
	Àrea de jocs infantils - Genèric Districte 6è		31/12/2009			0	0
330109	21258	TE CONSTRUCCIÓ REALITZADA PER CONTRACTE AMB TERCERS	141.615,53	INFRAESTRUCTURA PUBLICA DISTRICTE 7		151.265,84	151.265,84
	Àrea de jocs infantils - Genèric Districte 7è		31/12/2009			0	0
330109	21259	TE CONSTRUCCIÓ REALITZADA PER CONTRACTE AMB TERCERS	96.048,99	pl. de Lluís Mas		101.196,63	100.662,09

AJUNTAMENT-AJUNTAMENT DE SABADELL

Data obtenció 19/02/2024 9:21
Pàg. 616

LLIBRE A LLIBRE A: BENS, DRETS I OBLIGACIONS DE L'ENT LOCAL

EPÍGRAF: I.2 SERVEI PÚBLIC

SUBEPÍGRAF: I.2.C MOBLES

CLASSIFICAC N. BÉ	QUANT. DESCRIPCIÓ	C. GESTO T. ADQUISICIÓ C. COST	COST ADQUI. D- ALTA	CENTRE UBICACIÓ	PLANTA ESPAI	V.B.C. DOT. AMORT	F.A. V.C.
	Àrea de jocs infantils - pl. de Lluís Mas		31/12/2009			83,65	534,54
330109 21260		TE CONSTRUCCIÓ REALITZADA PER CONTRACTE AMB TERCERS	87.662,58	pl. del Primer de Maig		96.988,45	96.988,45
	Àrea de jocs infantils (àrea petits) - pl. del Primer de Maig		31/12/2009			0	0
330109 21261		TE CONSTRUCCIÓ REALITZADA PER CONTRACTE AMB TERCERS	96.587,20	pl. de Joan Coromines		110.009,88	109.584,04
	Àrea de jocs infantils - pl. de Joan Coromines		31/12/2009			70,97	425,84
330109 21264		TE CONSTRUCCIÓ REALITZADA PER CONTRACTE AMB TERCERS	31.269,18	pl. de Fontanella		37.555,49	37.555,49
	Àrea de jocs infantils - pl. de Fontanella		31/12/2009			0	0
330109 21265		TE CONSTRUCCIÓ REALITZADA PER CONTRACTE AMB TERCERS	78.734,48	c. de Benidorm		87.050,79	87.050,79
	Àrea de jocs infantils - c. de Benidorm		31/12/2009			0	0
330109 21266		TE CONSTRUCCIÓ REALITZADA PER CONTRACTE AMB TERCERS	79.174,23	pl. de Magdalena Calonge		91.217,26	91.217,26
	Àrea de jocs infantils - pl. de Magdalena Calonge		31/12/2009			0	0

AJUNTAMENT-AJUNTAMENT DE SABADELL

Data obtenció 19/02/2024 9:21
Pàg. 617

LLIBRE A LLIBRE A: BENS, DRETS I OBLIGACIONS DE L'ENT LOCAL

EPÍGRAF: I.2 SERVEI PÚBLIC

SUBEPÍGRAF: I.2.C MOBLES

CLASSIFICAC	N. BÉ	QUANT.	C. GESTO	T. ADQUISICIÓ	COST ADQUI.	CENTRE	PLANTA	V.B.C.	F.A.
		DESCRIPCIÓ	C. COST		D- ALTA	UBICACIÓ	ESPAI	DOT. AMORT	V.C.
330109	21267		TE	CONSTRUCCIÓ REALITZADA PER CONTRACTE AMB TERCERS	79.182,43	Zona d-1 - pg. de la Revolució		88.556,83	88.556,83
		Àrea de jocs infantils - Jardí de Salvador Sarrà			31/12/2009			0	0
330109	21268		TE	CONSTRUCCIÓ REALITZADA PER CONTRACTE AMB TERCERS	55.957,85	Zona d-2 - c. de Canelles, 3-27		58.323,36	58.323,36
		Àrea de jocs infantils - pl. del Malniu			31/12/2009			0	0
330109	21293		TE	CONSTRUCCIÓ REALITZADA PER CONTRACTE AMB TERCERS	80.997,49	Parc Catalunya - zona llac		152.066,14	89.903,93
		Àrea de jocs infantils (àrea Corocord) - pl. Ernest LLuch - Parc Catalunya			31/12/2009	Parc Catalunya - Jocs infantils plaça Ernest Lluch		385,96	62.162,21
330101	21321	18	RC	COMPRA	21.628,40	Despatx Lluch - c. de la Indústria, 8-10		21.628,40	21.628,40
		TAULA			31/12/2009			0	0
330101	21322	2	RC	COMPRA	1.210,20	Despatx Lluch - c. de la Indústria, 8-10		1.210,20	1.210,20
		TAULA			31/12/2009			0	0
330101	21323	1	RC	COMPRA	795,60	Despatx Lluch - c. de la Indústria, 8-10		795,60	795,60
		TAULA			31/12/2009			0	0
330101	21324	29	RC	COMPRA	10.979,09	Despatx Lluch - c. de la Indústria, 8-10		10.979,09	10.979,09
		CADIRA GIRATÒRIA			31/12/2009			0	0

AJUNTAMENT-AJUNTAMENT DE SABADELL

Data obtenció 19/02/2024 9:21
Pàg. 618

LLIBRE A LLIBRE A: BENS, DRETS I OBLIGACIONS DE L'ENT LOCAL

EPÍGRAF: I.2 SERVEI PÚBLIC

SUBEPÍGRAF: I.2.C MOBLES

CLASSIFICAC N. BÉ	QUANT.	C. GESTO T. ADQUISICIÓ	COST ADQUI.	CENTRE	PLANTA	V.B.C.	F.A.
	DESCRIPCIÓ	C. COST	D- ALTA	UBICACIÓ	ESPAI	DOT. AMORT	V.C.
330101	21325	28	RC COMPRA	1.983,23	Despatx Lluch - c. de la Indústria, 8-10	1.983,23	1.983,23
	CADIRA FIXA			31/12/2009		0	0
330101	21326	1	RC COMPRA	454,02	Despatx Lluch - c. de la Indústria, 8-10	454,02	454,02
	BANCADA DE 2 PLACES			31/12/2009		0	0
330101	21327	3	RC COMPRA	1.745,57	Despatx Lluch - c. de la Indústria, 8-10	1.745,57	1.745,57
	BANCADA DE 3 PLACES			31/12/2009		0	0
330101	21328	1	RC COMPRA	705,28	Despatx Lluch - c. de la Indústria, 8-10	705,28	705,28
	BANCADA DE 4 PLACES			31/12/2009		0	0
330101	21329	1	RC COMPRA	850,74	Despatx Lluch - c. de la Indústria, 8-10	850,74	850,74
	BANCADA DE 5 PLACES			31/12/2009		0	0
330101	21330	1	RC COMPRA	936,47	Despatx Lluch - c. de la Indústria, 8-10	936,47	936,47
	ARMARI BAIX			31/12/2009		0	0
330101	21331	15	RC COMPRA	679,47	Despatx Lluch - c. de la Indústria, 8-10	679,47	679,47
	CADIRA PLEGABLE			31/12/2009		0	0
330101	21332	2	RC COMPRA	1.624,81	Despatx Lluch - c. de la Indústria, 8-10	1.624,81	1.624,81
	ARMARI BAIX			31/12/2009		0	0
330101	21333	7	RC COMPRA	11.216,81	Despatx Lluch - c. de la Indústria, 8-10	11.216,81	11.216,81
	ARMARI BAIX			31/12/2009		0	0

AJUNTAMENT-AJUNTAMENT DE SABADELL

Data obtenció 19/02/2024 9:21
Pàg. 619

LLIBRE A LLIBRE A: BENS, DRETS I OBLIGACIONS DE L'ENT LOCAL

EPÍGRAF: I.2 SERVEI PÚBLIC

SUBEPÍGRAF: I.2.C MOBLES

CLASSIFICAC	N. BÉ	QUANT.	C. GESTO	T. ADQUISICIÓ	COST ADQUI.	CENTRE	PLANTA	V.B.C.	F.A.
		DESCRIPCIÓ	C. COST		D- ALTA	UBICACIÓ	ESPAI	DOT. AMORT	V.C.
330101	21334	2	RC COMPRA		1.040,52	Despatx Lluch - c. de la Indústria, 8-10		1.040,52	1.040,52
		ARMARI BAIX			31/12/2009			0	0
330101	21335	8	RC COMPRA		5.359,48	Despatx Lluch - c. de la Indústria, 8-10		5.359,48	5.359,48
		ARMARI BAIX			31/12/2009			0	0
330101	21336	1	RC COMPRA		287,10	Despatx Lluch - c. de la Indústria, 8-10		287,10	287,10
		CARRO DE TRANSPORT			31/12/2009			0	0
330101	21337	1	RC COMPRA		2.770,38	Despatx Lluch - c. de la Indústria, 8-10		2.770,38	2.770,38
		MOBILIARI GENERAL			31/12/2009			0	0
330101	21338	9	RC COMPRA		11.180,08	Despatx Lluch - c. de la Indústria, 8-10		11.180,08	11.180,08
		MOBLE ESPECIAL			31/12/2009			0	0
330101	21339	4	RC COMPRA		3.618,62	Despatx Lluch - c. de la Indústria, 8-10		3.618,62	3.618,62
		BUC ESPECIAL			31/12/2009			0	0
330101	21340	1	RC COMPRA		2.900,00	Despatx Lluch - c. de la Indústria, 8-10		2.900,00	2.900,00
		MOBLE			31/12/2009			0	0
330101	21341	1	RC COMPRA		230.391,99	Cal Balsach	planta baixa	230.391,99	230.391,99
		Mobiliari divers Centre Cívic Can Balsach			31/12/2009	Cal Balsach - Edifici	Cal Balsach - Centre Cívic Creu Alta - 00	0	0
330102	21342	1	RC COMPRA		5.873,22	Cal Balsach	planta baixa	5.873,22	5.873,22

AJUNTAMENT-AJUNTAMENT DE SABADELL

Data obtenció 19/02/2024 9:21
Pàg. 620

LLIBRE A LLIBRE A: BENS, DRETS I OBLIGACIONS DE L'ENT LOCAL

EPÍGRAF: I.2 SERVEI PÚBLIC

SUBEPÍGRAF: I.2.C MOBLES

CLASSIFICAC N. BÉ	QUANT.	C. GESTO T. ADQUISICIÓ	COST ADQUI.	CENTRE	PLANTA	V.B.C.	F.A.
	DESCRIPCIÓ	C. COST	D- ALTA	UBICACIÓ	ESPAI	DOT. AMORT	V.C.
	Mobiliari urbà Centre Cívic Can Balsach		31/12/2009	Cal Balsach - Edifici	Cal Balsach - Centre Cívic Creu Alta - 00	0	0
330202	21343	RC COMPRA	33.446,01	Cal Balsach	planta baixa	33.446,01	33.446,01
	Il.luminació escènica Centre Cívic Can Balsach		31/12/2009	Cal Balsach - Edifici	Cal Balsach - Centre Cívic Creu Alta - 00	0	0
330201	21344	RC COMPRA	11.731,49	Cal Balsach	planta baixa	11.731,49	11.731,49
	Instal.lació audiovisuals Centre Cívic Can Balsach		31/12/2009	Cal Balsach - Edifici	Cal Balsach - Centre Cívic Creu Alta - 00	0	0
330102	21347	1	TE COMPRA	22.895,45	INFRAESTRUCTURA PUBLICA DISTRICTE 3	22.895,45	22.895,45
	Mobiliari urbà barri de la Roureda		31/12/2009			0	0
330101	21350	1	ED COMPRA	214.315,60	Escola Bressol Joaquim Blume - rda. Bellesguard	214.315,60	214.315,60
	Mobiliari per l'EB Joaquim Blume		31/12/2009			0	0
330101	21352	1	CT COMPRA	18.859,51	Mercat de la Creu Alta	18.859,51	18.859,51
	Bancs i mobilitari divers		31/12/2009			0	0
330102	21353	1	CT COMPRA	765,60	Mercat de la Creu Alta	765,60	765,60
	Bancs		31/12/2009			0	0
330101	21359	1	ED COMPRA	173.601,31	Escola Bressol Can Llong - c. Praga, 59-61	173.601,31	173.601,31
	Mobiliari per l'Escola Bressol Can Llong		31/12/2009			0	0
330101	21360	1	CT COMPRA	44.635,55	Mercat de Sant Joan - pl. de Sant Joan, 1A	44.635,55	44.635,55
	Mobiliari General		31/12/2009			0	0

AJUNTAMENT-AJUNTAMENT DE SABADELL

Data obtenció 19/02/2024 9:21
Pàg. 621

LLIBRE A LLIBRE A: BENS, DRETS I OBLIGACIONS DE L'ENT LOCAL

EPÍGRAF: I.2 SERVEI PÚBLIC

SUBEPÍGRAF: I.2.C MOBLES

CLASSIFICAC N. BÉ	QUANT. DESCRIPCIÓ	C. GESTO T. ADQUISICIÓ C. COST	COST ADQUI. D- ALTA	CENTRE UBICACIÓ	PLANTA ESPAI	V.B.C. DOT. AMORT	F.A. V.C.
330301	21361	CT COMPRA	65.570,53	Mercat de Sant Joan - pl. de Sant Joan, 1A		65.570,53	65.570,53
	Equipament cuines		31/12/2009			0	0
330106	21362	SG COMPRA	687,54	Edifici carrer del Sol 1, plantes 3a 4a 5a i 6a		687,54	687,54
	DESTRUCTORA		11/05/2010			0	0
300104	21364	GI COMPRA	31.436,00	Edifici c. Narcís Giralt, 74		31.436,00	31.436,00
	Sistema de Firewall		19/07/2010			0	0
330101	21365	2 ES COMPRA	254,97	Complex Esportiu Municipal Sant Oleguer		254,97	254,97
	CADIRA GIRATÒRIA		31/05/2010			0	0
330101	21366	1 ES COMPRA	229,60	Complex Esportiu Municipal Sant Oleguer		229,60	229,60
	TAULA		31/05/2010			0	0
330101	21367	1 SG COMPRA	250,31	Casa Manau - c. de Sant Pau, 34-36		250,31	250,31
	TAULA		11/05/2010			0	0
330101	21368	2 SG COMPRA	299,77	Casa Manau - c. de Sant Pau, 34-36		299,77	299,77
	ARMARI BAIX		11/05/2010			0	0
330101	21369	24 RC COMPRA	6.159,60	Centre Cívic Can Rull - c. de Sant Isidor, 45-51		6.159,60	6.159,60
	BUTAQUES		11/05/2010			0	0
300108	21371	SG COMPRA	24,83	Casa Consistorial - pl. Sant Roc, 1		24,83	24,83
	STICK DE MEMÒRIA 8GB		11/05/2010	Edifici Casa Consistorial		0	0

AJUNTAMENT-AJUNTAMENT DE SABADELL

Data obtenció 19/02/2024 9:21
Pàg. 622

LLIBRE A LLIBRE A: BENS, DRETS I OBLIGACIONS DE L'ENT LOCAL

EPÍGRAF: I.2 SERVEI PÚBLIC

SUBEPÍGRAF: I.2.C MOBLES

CLASSIFICAC N. BÉ	QUANT. DESCRIPCIÓ	C. GESTO T. ADQUISICIÓ C. COST	COST ADQUI. D- ALTA	CENTRE UBICACIÓ	PLANTA ESPAI	V.B.C. DOT. AMORT	F.A. V.C.
300108	21372	SG COMPRA	23,31	Can Marcet - c. de Pau Claris, 86-138		23,31	23,31
	2 STICK DE MEMÒRIA 4 GB		11/05/2010	Edifici Can Marcet		0	0
330106	21375	CU COMPRA	486,04	Biblioteca del Sud - pg. dels Almogàvers, 37-63		486,04	486,04
	MONEDER PER FOTOCOPIADORA		24/05/2010			0	0
330101	21377	6 SG COMPRA	1.501,88	Edifici c. Narcís Giralt, 74		1.501,88	1.501,88
	TAULA		17/05/2010			0	0
330101	21378	1 SG COMPRA	149,88	Edifici c. Narcís Giralt, 74		149,88	149,88
	BUC		17/05/2010			0	0
330101	21379	5 SG COMPRA	1.429,41	Edifici c. Narcís Giralt, 74		1.429,41	1.429,41
	ARMARI ALT AMB PORTES		17/05/2010			0	0
330101	21380	4 SG COMPRA	1.143,53	Edifici c. Narcís Giralt, 74		1.143,53	1.143,53
	ARMARI ALT AMB PORTES		17/05/2010			0	0
330101	21381	1 SG COMPRA	127,02	Edifici c. Narcís Giralt, 74		127,02	127,02
	ARMARI BAIX AMB PORTES BATENTS		17/05/2010			0	0
330101	21382	3 SG COMPRA	449,65	Edifici c. Narcís Giralt, 74		449,65	449,65
	ARMARI AMB PORTES		17/05/2010			0	0
330101	21383	1 SG COMPRA	149,88	Edifici c. Narcís Giralt, 74		149,88	149,88
	ARMARI AMB PORTES		17/05/2010			0	0
330101	21384	4 SG COMPRA	964,00	Edifici c. Narcís Giralt, 74		964,00	964,00

AJUNTAMENT-AJUNTAMENT DE SABADELL

Data obtenció 19/02/2024 9:21
Pàg. 623

LLIBRE A LLIBRE A: BENS, DRETS I OBLIGACIONS DE L'ENT LOCAL

EPÍGRAF: I.2 SERVEI PÚBLIC

SUBEPÍGRAF: I.2.C MOBLES

CLASSIFICAC N. BÉ	QUANT.	DESCRIPCIÓ	C. GESTO T. ADQUISICIÓ C. COST	COST ADQUI. D- ALTA	CENTRE UBICACIÓ	PLANTA ESPAI	V.B.C. DOT. AMORT	F.A. V.C.
		TAULA 140 X 80		17/05/2010			0	0
330101	21385	1	SG COMPRA	126,43	Edifici c. Narcís Giralt, 74		126,43	126,43
		ARMARI SENSE PORTES		17/05/2010			0	0
330101	21387	6	SG COMPRA	899,30	Edifici c. Narcís Giralt, 74		899,30	899,30
		BUC CALAIX I ARXIU		17/05/2010			0	0
330101	21389	3	SG COMPRA	449,65	Edifici c. Narcís Giralt, 74		449,65	449,65
		BUC TRES CALAIXOS		17/05/2010			0	0
330101	21390	1	SG COMPRA	126,41	Edifici c. Narcís Giralt, 74		126,41	126,41
		ARMARI		17/05/2010			0	0
330102	21391		TE COMPRA	7.076,00	INFRAESTRUCTURA PUBLICA VARIS DISTRICTES		7.076,00	5.306,94
		100 CARTELLS AMB NORMATIVA TINENÇA GOSSOS		24/05/2010			589,66	1.769,06
330109	21393		TE CONSTRUCCIÓ REALITZADA PER CONTRACTE AMB TERCERS	345,45	Zona d-1 - ctra. de Barcelona, 433-471		8.446,41	4.457,36
		Àrea de jocs infantils - ctra. de Barcelona, 467		14/06/2010			1.383,73	3.989,05
330101	21394	1	SG COMPRA	288,42	Edifici c. Narcís Giralt, 74		288,42	288,42
		TAULA REUNIONS		24/05/2010			0	0
320101	21399		ES COMPRA	84,95	Poliesportiu Can Marçet - c. Riu-Sec, 44B-80		84,95	84,95
		TREPANT		31/05/2010			0	0

AJUNTAMENT-AJUNTAMENT DE SABADELL

Data obtenció 19/02/2024 9:21
Pàg. 624

LLIBRE A LLIBRE A: BENS, DRETS I OBLIGACIONS DE L'ENT LOCAL

EPÍGRAF: I.2 SERVEI PÚBLIC

SUBEPÍGRAF: I.2.C MOBLES

CLASSIFICAC	N. BÉ	QUANT.	C. GESTO	T. ADQUISICIÓ	COST ADQUI.	CENTRE	PLANTA	V.B.C.	F.A.
		DESCRIPCIÓ	C. COST		D- ALTA	UBICACIÓ	ESPAI	DOT. AMORT	V.C.
330201	21405		ED	COMPRA	670,48	Vapor Codina - c. Blasco de Garay, 19		670,48	670,48
		Videocamara canon HG 20 nº 876702101252 amb tripode			21/06/2010			0	0
330101	21408	324	ES	COMPRA	4.773,17	Camp de futbol La Creu - c. Pardo Bazan, 19-73		4.773,17	4.773,17
		Seients individuals de plàstic amb respàtller			17/05/2010			0	0
330103	21410	1	ES	COMPRA	17.158,72	Camp de futbol La Planada - Can Déu		17.158,72	17.158,72
		parapilotes CF de CAn Deu			24/05/2010			0	0
330201	21427		EQ	COMPRA	293,50	Edifici carrer del Sol 1, plantes 3a 4a 5a i 6a		293,50	293,50
		Càmara fotogràfica Servei d'Obres d'Equipaments.			14/06/2010			0	0
330102	21435		TE	COMPRA	1.109,08	INFRAESTRUCTURA PUBLICA VARIS DISTRICTES		1.109,08	831,78
		15 CARTELLS INDICATIUS "ÀREA DE JOCS INFANTILS"			14/06/2010			92,42	277,30
330104	21436		SG	COMPRA	56,00	Vapor Codina - c. Blasco de Garay, 19		56,00	56,00
		MICROONES			30/06/2010			0	0
330106	21437		SG	COMPRA	643,82	Casa Consistorial - pl. Sant Roc, 1	Planta baixa	643,82	643,82
		DESTRUCTORA			12/07/2010	Edifici Casa Consistorial		0	0
300103	21439		GI	COMPRA	1.349,00	Vapor Codina - c. Blasco de Garay, 19		1.349,00	1.349,00
		Ordinador portàtil			19/07/2010			0	0

AJUNTAMENT-AJUNTAMENT DE SABADELL

Data obtenció 19/02/2024 9:21
Pàg. 625

LLIBRE A LLIBRE A: BENS, DRETS I OBLIGACIONS DE L'ENT LOCAL

EPÍGRAF: I.2 SERVEI PÚBLIC

SUBEPÍGRAF: I.2.C MOBLES

CLASSIFICAC N. BÉ	QUANT. DESCRIPCIÓ	C. GESTO T. ADQUISICIÓ C. COST	COST ADQUI. D- ALTA	CENTRE UBICACIÓ	PLANTA ESPAI	V.B.C. DOT. AMORT	F.A. V.C.
300106	21440	GI COMPRA	562,02	Ca l'Estruch - Centre de producció i creació		562,02	562,02
	Perifèric		12/07/2010			0	0
330102	21442	1 TE COMPRA	406,65	Parc Catalunya - zona llac		406,65	406,65
	paperera amb dispensador per pipican		05/07/2010	Parc Catalunya - Espais urbanitzats generals		0	0
330301	21443	ED COMPRA	2.671,65	IES Sabadell i Cuina Central Nord - c. Juvenal, 1		2.671,65	2.671,65
	freidora a gas		21/06/2010			0	0
330401	21449	ED COMPRA	265,50	Conservatori - Casa Brutau - c. Sant Oleguer 75-77		265,50	265,50
	Plato Crash ride CR20		26/07/2010			0	0
330102	21450	5 ES COMPRA	1.241,78	Complex Esportiu Municipal Sant Oleguer		1.241,78	1.241,78
	TAULA DE PICNIC		21/06/2010			0	0
330401	21451	ED COMPRA	265,50	Conservatori - Casa Brutau - c. Sant Oleguer 75-77		265,50	265,50
	hi-ha mh 14 traditional		26/07/2010			0	0
330401	21452	ED COMPRA	239,00	Conservatori - Casa Brutau - c. Sant Oleguer 75-77		239,00	239,00
	plato crash thin cth16 amb peu		26/07/2010			0	0
330401	21453	ED COMPRA	798,04	Conservatori - Casa Brutau - c. Sant Oleguer 75-77		798,04	798,04
	piano digital cdp-200, soporte teclado DF-001 i funda KC-55E para privia		26/07/2010			0	0
300107	21455	CU COMPRA	252,42	La Sala Miguel Hernández - rda. Roureda, 22-24		252,42	252,42

AJUNTAMENT-AJUNTAMENT DE SABADELL

Data obtenció 19/02/2024 9:21
Pàg. 626

LLIBRE A LLIBRE A: BENS, DRETS I OBLIGACIONS DE L'ENT LOCAL

EPÍGRAF: I.2 SERVEI PÚBLIC

SUBEPÍGRAF: I.2.C MOBLES

CLASSIFICAC N. BÉ	QUANT.	C. GESTO T. ADQUISICIÓ	COST ADQUI.	CENTRE	PLANTA	V.B.C.	F.A.
	DESCRIPCIÓ	C. COST	D- ALTA	UBICACIÓ	ESPAI	DOT. AMORT	V.C.
	monitor TFT 22" Auditori Miguel Hernandez		12/07/2010			0	0
330101	21456 1	UH COMPRA	911,76	Edifici carrer del Sol 1, plantes 3a 4a 5a i 6a		911,76	911,76
	armario para suplementar hueco con ala		19/07/2010			0	0
330109	21457	TE CONSTRUCCIÓ REALITZADA PER CONTRACTE AMB TERCERS	18.165,81	pl. del Vallès		38.708,29	38.708,29
	Àrea de jocs infantils - pl. del Vallès		05/07/2010			0	0
300108	21462	SC COMPRA	208,80	Can Marcet - c. de Pau Claris, 86-138		208,80	208,80
	Memòria USB 4 Gb		23/09/2010	Edifici Can Marcet		0	0
330201	21468	SC COMPRA	1.510,01	Can Marcet - c. de Pau Claris, 86-138	Planta baixa	1.510,01	1.510,01
	Càmera de video i accessoris		14/06/2010	Edifici Can Marcet		0	0
330101	21472 3	SG COMPRA	560,25	Edifici c. Narcís Giralte, 74		560,25	560,25
	ARMARI MIG AMB PORTES A BAIX		05/07/2010			0	0
330101	21473 1	SG COMPRA	359,28	Edifici c. Narcís Giralte, 74		359,28	359,28
	ARMARI ALT		05/07/2010			0	0
300108	21476	SG COMPRA	26,95	Casa Consistorial - pl. Sant Roc, 1		26,95	26,95
	Stick de memòria 8 Gb		12/07/2010	Edifici Casa Consistorial		0	0
300101	21480	GI COMPRA	380,60	Edifici c. Narcís Giralte, 74		380,60	380,60
	Disc dur extern		19/07/2010			0	0

AJUNTAMENT-AJUNTAMENT DE SABADELL

Data obtenció 19/02/2024 9:21
Pàg. 627

LLIBRE A LLIBRE A: BENS, DRETS I OBLIGACIONS DE L'ENT LOCAL

EPÍGRAF: I.2 SERVEI PÚBLIC

SUBEPÍGRAF: I.2.C MOBLES

CLASSIFICAC	N. BÉ	QUANT. DESCRIPCIÓ	C. GESTO T. ADQUISICIÓ C. COST	COST ADQUI. D- ALTA	CENTRE UBICACIÓ	PLANTA ESPAI	V.B.C. DOT. AMORT	F.A. V.C.
300103	21482	Ordinador portàtil	GI COMPRA	394,32 12/07/2010	Edifici c. Narcís Giralt, 74		394,32 0	394,32 0
330101	21487	1 CADIRA GIRATORIA	ES COMPRA	295,80 05/07/2010	Complex Esportiu Municipal Sant Oleguer		295,80 0	295,80 0
330301	21492	cortadora fiambre Cuina Central Nord	ED COMPRA	1.075,55 26/07/2010	IES Sabadell i Cuina Central Nord - c. Juvenal, 1		1.075,55 0	1.075,55 0
300102	21497	Core2DuoE8500	GI COMPRA	869,42 26/07/2010	Edifici c. Narcís Giralt, 74		869,42 0	869,42 0
300102	21498	Core2DuoE8500	GI COMPRA	869,42 26/07/2010	Edifici c. Narcís Giralt, 74		869,42 0	869,42 0
300102	21499	Core2DuoE8500	GI COMPRA	869,42 26/07/2010	Edifici c. Narcís Giralt, 74		869,42 0	869,42 0
300102	21500	Core2DuoE8500	GI COMPRA	869,42 26/07/2010	Edifici c. Narcís Giralt, 74		869,42 0	869,42 0
300102	21501	Core2DuoE8500	GI COMPRA	869,42 26/07/2010	Edifici c. Narcís Giralt, 74		869,42 0	869,42 0
300102	21502	Core2DuoE8500	GI COMPRA	869,42 26/07/2010	Edifici c. Narcís Giralt, 74		869,42 0	869,42 0
300102	21503	Core2DuoE8500	GI COMPRA	869,42 26/07/2010	Edifici c. Narcís Giralt, 74		869,42 0	869,42 0

AJUNTAMENT-AJUNTAMENT DE SABADELL

Data obtenció 19/02/2024 9:21
 Pàg. 628

LLIBRE A LLIBRE A: BENS, DRETS I OBLIGACIONS DE L'ENT LOCAL

EPÍGRAF: I.2 SERVEI PÚBLIC

SUBEPÍGRAF: I.2.C MOBLES

CLASSIFICAC N. BÉ	QUANT. DESCRIPCIÓ	C. GESTO T. ADQUISICIÓ C. COST	COST ADQUI. D- ALTA	CENTRE UBICACIÓ	PLANTA ESPAI	V.B.C. DOT. AMORT	F.A. V.C.
300102	21504 Core2DuoE8500	GI COMPRA	869,42 26/07/2010	Edifici c. Narcís Giralt, 74		869,42 0	869,42 0
300102	21505 Core2DuoE8500	GI COMPRA	869,42 26/07/2010	Edifici c. Narcís Giralt, 74		869,42 0	869,42 0
300102	21506 Core2DuoE8500	GI COMPRA	869,42 26/07/2010	Edifici c. Narcís Giralt, 74		869,42 0	869,42 0
300102	21507 Core2DuoE8500	GI COMPRA	869,42 26/07/2010	Edifici c. Narcís Giralt, 74		869,42 0	869,42 0
300102	21508 Core2DuoE8500	GI COMPRA	869,42 26/07/2010	Edifici c. Narcís Giralt, 74		869,42 0	869,42 0
300102	21509 Core2DuoE8500	GI COMPRA	869,42 26/07/2010	Edifici c. Narcís Giralt, 74		869,42 0	869,42 0
300102	21510 Core2DuoE8500	GI COMPRA	869,42 26/07/2010	Edifici c. Narcís Giralt, 74		869,42 0	869,42 0
300102	21511 Core2DuoE8500	GI COMPRA	869,42 26/07/2010	Edifici c. Narcís Giralt, 74		869,42 0	869,42 0
300102	21512 Core2DuoE8500	GI COMPRA	869,42 26/07/2010	Edifici c. Narcís Giralt, 74		869,42 0	869,42 0
300102	21513 Core2DuoE8500	GI COMPRA	869,42 26/07/2010	Edifici c. Narcís Giralt, 74		869,42 0	869,42 0

AJUNTAMENT-AJUNTAMENT DE SABADELL

Data obtenció 19/02/2024 9:21
Pàg. 629

LLIBRE A LLIBRE A: BENS, DRETS I OBLIGACIONS DE L'ENT LOCAL

EPÍGRAF: I.2 SERVEI PÚBLIC

SUBEPÍGRAF: I.2.C MOBLES

CLASSIFICAC	N. BÉ	QUANT. DESCRIPCIÓ	C. GESTO T. ADQUISICIÓ C. COST	COST ADQUI. D- ALTA	CENTRE UBICACIÓ	PLANTA ESPAI	V.B.C. DOT. AMORT	F.A. V.C.
300102	21514	Core2DuoE8500	GI COMPRA	869,42 26/07/2010	Edifici c. Narcís Giralt, 74		869,42 0	869,42 0
300102	21515	Core2DuoE8500	GI COMPRA	869,42 26/07/2010	Edifici c. Narcís Giralt, 74		869,42 0	869,42 0
300102	21516	Core2DuoE8500	GI COMPRA	869,42 26/07/2010	Edifici c. Narcís Giralt, 74		869,42 0	869,42 0
300102	21517	Core2DuoE8500	GI COMPRA	869,42 26/07/2010	Edifici c. Narcís Giralt, 74		869,42 0	869,42 0
300102	21518	Core2DuoE8500	GI COMPRA	869,42 26/07/2010	Edifici c. Narcís Giralt, 74		869,42 0	869,42 0
300102	21519	Core2DuoE8500	GI COMPRA	869,42 26/07/2010	Edifici c. Narcís Giralt, 74		869,42 0	869,42 0
300102	21520	Core2DuoE8500	GI COMPRA	869,42 26/07/2010	Edifici c. Narcís Giralt, 74		869,42 0	869,42 0
330101	21521	1 ARMARI ALT	SG COMPRA	386,51 19/07/2010	Can Marcet - c. de Pau Clarís, 86-138 Edifici Can Marcet	Planta primera	386,51 0	386,51 0
330101	21522	24 BANC DE VESTIDOR	ES COMPRA	5.682,70 12/07/2010	Complex Esportiu Municipal Sant Oleguer		5.682,70 0	5.682,70 0
300108	21525	100 Memòries internes	GI COMPRA	1.815,40 26/07/2010	Edifici c. Narcís Giralt, 74		1.815,40 0	1.815,40 0

AJUNTAMENT-AJUNTAMENT DE SABADELL

Data obtenció 19/02/2024 9:21
Pàg. 630

LLIBRE A LLIBRE A: BENS, DRETS I OBLIGACIONS DE L'ENT LOCAL

EPÍGRAF: I.2 SERVEI PÚBLIC

SUBEPÍGRAF: I.2.C MOBLES

CLASSIFICAC	N. BÉ	QUANT.	C. GESTO	T. ADQUISICIÓ	COST ADQUI.	CENTRE	PLANTA	V.B.C.	F.A.
		DESCRIPCIÓ	C. COST		D- ALTA	UBICACIÓ	ESPAI	DOT. AMORT	V.C.
330101	21529	5	SG	COMPRA	1.432,60	CAP Sud-Campoamor - c. de Feijoo, 85-87		1.432,60	1.432,60
		ARXIVADOR			26/07/2010			0	0
320101	21540		SC	COMPRA	3.288,60	Can Marcet - c. de Pau Claris, 86-138	Planta baixa	3.288,60	3.288,60
		Màquina de tir			26/07/2010	Edifici Can Marcet		0	0
330104	21543		CU	COMPRA	265,00	Biblioteca del Sud - pg. dels Almogàvers, 37-63		265,00	265,00
		frigorífico Indesit Biblioteca Sud			31/12/2010			0	0
330204	21544		RC	COMPRA	7.930,92	Centre Cívic Can Déu - c. Portal de la Floresta		7.930,92	7.930,92
		Teló i cortinatge escènic			16/09/2010			0	0
330104	21554		CU	COMPRA	56,00	Biblioteca del Sud - pg. dels Almogàvers, 37-63		56,00	56,00
		forn microones			31/12/2010			0	0
330201	21557		SG	COMPRA	247,62	Casa Consistorial - pl. Sant Roc, 1	Planta primera	247,62	247,62
		CÀMERA DIGITAL			31/08/2010	Edifici Casa Consistorial	Comunicació	0	0
330101	21558	9	SG	COMPRA	3.090,24	Edifici c. Narcís Giralte, 74		3.090,24	3.090,24
		ARMARI ALT			31/08/2010			0	0
330101	21559	1	SG	COMPRA	238,96	Edifici c. Narcís Giralte, 74		238,96	238,96
		ARMARI MIG PORTES BAIXES			31/08/2010			0	0
330101	21560	2	SG	COMPRA	577,96	Edifici c. Narcís Giralte, 74		577,96	577,96
		ARMARI MIG AMB PORTES			31/08/2010			0	0

AJUNTAMENT-AJUNTAMENT DE SABADELL

Data obtenció 19/02/2024 9:21
Pàg. 631

LLIBRE A LLIBRE A: BENS, DRETS I OBLIGACIONS DE L'ENT LOCAL

EPÍGRAF: I.2 SERVEI PÚBLIC

SUBEPÍGRAF: I.2.C MOBLES

CLASSIFICAC	N. BÉ	QUANT.	C. GESTO	T. ADQUISICIÓ	COST ADQUI.	CENTRE	PLANTA	V.B.C.	F.A.
		DESCRIPCIÓ	C. COST		D- ALTA	UBICACIÓ	ESPAI	DOT. AMORT	V.C.
330101	21561	2	SG	COMPRA	1.002,08	Casa Consistorial - pl. Sant Roc, 1	Planta segona	1.002,08	1.002,08
		TAULA			31/08/2010	Edifici Casa Consistorial	Assessoria Jurídica	0	0
300106	21562		SG	COMPRA	14,39	Casa Consistorial - pl. Sant Roc, 1	Planta segona	14,39	14,39
		2 lectors memòria 1 USB			31/08/2010	Edifici Casa Consistorial		0	0
330101	21563	30	PE	COMPRA	1.453,25	Vapor Llonch i Escola Illa - ctra. Barcelona, 208B		1.453,25	1.453,25
		CADIRA MARCO PVC NEGRA AMB PALA			27/09/2010			0	0
330101	21564	1	PE	COMPRA	370,23	Vapor Llonch i Escola Illa - ctra. Barcelona, 208B		370,23	370,23
		PISSARRA AMB CABALLET 100x150			27/09/2010			0	0
330102	21575	1	ED	COMPRA	424,80	CEIP i Escola Bressol La Romànica		424,80	424,80
		tendal articulad mini Escola Bressol La Romànica			24/09/2010			0	0
330103	21577	1	ES	COMPRA	15.879,44	Camp de futbol Ca n'Oriach - rda. Collsalarca, 6		15.879,44	15.879,44
		bancs i boxes Camp de Futbol de Can Oriach			20/09/2010			0	0
330103	21578	1	ES	COMPRA	33.062,49	Camp de futbol Ca n'Oriach - rda. Collsalarca, 6		33.062,49	33.062,49
		mobiliario i equipaments vestidors del camp del camp de futbol de ca n'Oriach			18/10/2010			0	0
330207	21579		ES	COMPRA	847,24	Complex Esportiu Municipal Sant Oleguer		847,24	847,24
		TANQUES			30/09/2010			0	0

AJUNTAMENT-AJUNTAMENT DE SABADELL

Data obtenció 19/02/2024 9:21
Pàg. 632

LLIBRE A LLIBRE A: BENS, DRETS I OBLIGACIONS DE L'ENT LOCAL

EPÍGRAF: I.2 SERVEI PÚBLIC

SUBEPÍGRAF: I.2.C MOBLES

CLASSIFICAC N. BÉ	QUANT.	C. GESTO T. ADQUISICIÓ	COST ADQUI.	CENTRE	PLANTA	V.B.C.	F.A.
	DESCRIPCIÓ	C. COST	D- ALTA	UBICACIÓ	ESPAI	DOT. AMORT	V.C.
330103	21580	2	ES COMPRA	5.215,60	Camp de futbol La Planada - Can Déu	5.215,60	5.215,60
	BANQUETA COBERTA		30/09/2010			0	0
330102	21585	1	ED COMPRA	2.926,80	Escola bressol Espronceda - c. Tintorers, 6	2.926,80	2.926,80
	tendals verticals Escola Bressol Espronceda		24/09/2010			0	0
330102	21587	1	ED COMPRA	3.740,40	CEIP i Escola Bressol La Romànica	3.740,40	3.740,40
	tendal pla d'ones Escola bressol La romanica		24/09/2010			0	0
330101	21605	1	PE COMPRA	283,70	Vapor Llonch i Escola Illa - ctra. Barcelona, 208B	283,70	283,70
	ARMARI 100*72		21/10/2010			0	0
330101	21606	1	PE COMPRA	329,22	Vapor Llonch i Escola Illa - ctra. Barcelona, 208B	329,22	329,22
	taula adapta dp160ml		21/10/2010			0	0
330101	21607	15	PE COMPRA	1.097,40	Vapor Llonch i Escola Illa - ctra. Barcelona, 208B	1.097,40	1.097,40
	SUPORT CPU PER TAULA		21/10/2010			0	0
330101	21608	1	ES COMPRA	145,14	Complex Poliesportiu Olímpia	145,14	145,14
	CADIRA GIRATÒRIA		08/10/2010	Edifici serveis a la piscina		0	0
330102	21610	1	ED COMPRA	2.659,85	CEIP Font Rosella - c. de Muntaner, 13-21	2.659,85	2.659,85
	caseta basic nova Kompan Ceip Font Rosella		08/10/2010			0	0

AJUNTAMENT-AJUNTAMENT DE SABADELL

Data obtenció 19/02/2024 9:21
Pàg. 633

LLIBRE A LLIBRE A: BENS, DRETS I OBLIGACIONS DE L'ENT LOCAL

EPÍGRAF: I.2 SERVEI PÚBLIC

SUBEPÍGRAF: I.2.C MOBLES

CLASSIFICAC	N. BÉ	QUANT.	C. GESTO	T. ADQUISICIÓ	COST ADQUI.	CENTRE	PLANTA	V.B.C.	F.A.
		DESCRIPCIÓ	C. COST		D- ALTA	UBICACIÓ	ESPAI	DOT. AMORT	V.C.
330102	21614	1		TE CONSTRUCCIÓ REALITZADA PER CONTRACTE AMB TERCERS	1.800,18	pl. de Cambó		1.800,18	1.800,18
		Font - pl. Cambó			21/10/2010			0	0
330102	21615	2		TE CONSTRUCCIÓ REALITZADA PER CONTRACTE AMB TERCERS	2.719,32	pl. del Avets		2.719,32	2.719,32
		BANCS PLAÇA AVETS			21/10/2010			0	0
330109	21616			TE CONSTRUCCIÓ REALITZADA PER CONTRACTE AMB TERCERS	15.090,38	pl. de Cambó		15.090,38	15.090,38
		Àrea de jocs infantils - pl. de Cambó			21/10/2010			0	0
300106	21621			SC COMPRA	24.545,01	Can Marçet - c. de Pau Clarís, 86-138	Planta baixa	0	0
		Caixer automàtic per a la recaptació de taxes, tributs, etc.			05/10/2010	Edifici Can Marçet	Protecció civil	0	0
330109	21623			TE CONSTRUCCIÓ REALITZADA PER CONTRACTE AMB TERCERS	8.478,21	Plaça de les Illes Cies i Illes Medes		8.862,67	8.862,67
		Àrea de jocs infantils (àrea petits) - pl. de les Illes Cies			03/11/2010			0	0
330101	21624	77		ED COMPRA	7.976,59	Escola de música-Antic CP Carmé Simó - c. Jardí 4		7.976,59	7.976,59
		cadira orquestra plegable Escola de Musica C/ Jardí			03/11/2010			0	0
330101	21625	3		ED COMPRA	896,83	Escola de música-Antic CP Carmé Simó - c. Jardí 4		896,83	896,83

AJUNTAMENT-AJUNTAMENT DE SABADELL

Data obtenció 19/02/2024 9:21
Pàg. 634

LLIBRE A LLIBRE A: BENS, DRETS I OBLIGACIONS DE L'ENT LOCAL

EPÍGRAF: I.2 SERVEI PÚBLIC

SUBEPÍGRAF: I.2.C MOBLES

CLASSIFICAC	N. BÉ	QUANT.	C. GESTO	T. ADQUISICIÓ	COST ADQUI.	CENTRE	PLANTA	V.B.C.	F.A.
		DESCRIPCIÓ	C. COST		D- ALTA	UBICACIÓ	ESPAI	DOT. AMORT	V.C.
300101	21628	carro per a 20 cadires Escola de Musica c/ Jardí	GI COMPRA		03/11/2010			0	0
								13.558,05	13.558,05
		Servidor ESXGRE01			04/11/2010	Casal Pere IV - Rambla, 67-71		0	0
300108	21629		SG COMPRA		53,33	Edifici c. Narcís Giralt, 74		53,33	53,33
		STICK DE MEMORIA USB			09/11/2010			0	0
330101	21630	1	CU COMPRA		245,85	Centre Cívic i Biblioteca de Can Puiggener		245,85	245,85
		moble alfa nº 5 amb 9 caselles i rodes			12/11/2010	Biblioteca Can Puiggener		0	0
320103	21633		SC COMPRA		1.687,40	Can Marçet - c. de Pau Claris, 86-138	Planta baixa	1.991,13	1.991,13
		Etilòmetre orientatiu amb software			22/11/2010	Edifici Can Marçet		0	0
300108	21634		SG COMPRA		836,62	Casa Consistorial - pl. Sant Roc, 1		836,62	836,62
		Làmpada canó de projecció			22/11/2010	Edifici Casa Consistorial		0	0
330101	21635	1	ES COMPRA		563,54	Camp de futbol Can Puiggener - c. Puig de la Creu		563,54	563,54
		ARMARI			23/11/2010			0	0
330102	21636	8	ES COMPRA		2.444,96	Complex Esportiu Municipal Sant Oleguer		2.444,96	2.444,96
		BANCS			23/11/2010			0	0
330104	21637		SG COMPRA		58,00	Can Marçet - c. de Pau Claris, 86-138	Planta baixa	58,00	58,00
		MICROONES			24/11/2010	Edifici Can Marçet	Logística	0	0

AJUNTAMENT-AJUNTAMENT DE SABADELL

Data obtenció 19/02/2024 9:21
Pàg. 635

LLIBRE A LLIBRE A: BENS, DRETS I OBLIGACIONS DE L'ENT LOCAL

EPÍGRAF: I.2 SERVEI PÚBLIC

SUBEPÍGRAF: I.2.C MOBLES

CLASSIFICAC	N. BÉ	QUANT.	C. GESTO	T. ADQUISICIÓ	COST ADQUI.	CENTRE	PLANTA	V.B.C.	F.A.
		DESCRIPCIÓ	C. COST		D- ALTA	UBICACIÓ	ESPAI	DOT. AMORT	V.C.
330101	21638	2	ES COMPRA		529,75	Camp de Futbol Poblenou - c. Queralt, 42		529,75	529,75
		BANC DE VESTIDOR			25/11/2010			0	0
330103	21639	2	ES COMPRA		529,25	Camp de Futbol Poblenou - c. Queralt, 42		529,25	529,25
		PORTERIA PLEGABLE			25/11/2010			0	0
330103	21640	2	ES COMPRA		529,25	Camp de futbol Can Puiggener - c. Puig de la Creu		529,25	529,25
		PORTERIA PLEGABLE			25/11/2010			0	0
330101	21642	1	RC COMPRA		390,17	Centre Cívic i Biblioteca de Can Puiggener		390,17	390,17
		ARMARI METÀL·LIC			29/11/2010			0	0
330101	21643	1	ES COMPRA		390,16	Camp de futbol Arraona-Merinals - c. Uruguai, 2-38		390,16	390,16
		ARMARI METÀL·LIC			29/11/2010			0	0
330104	21644		SG COMPRA		68,00	Can Marçet - c. de Pau Claris, 86-138	Planta primera	68,00	68,00
		MICROONES			29/11/2010	Edifici Can Marçet		0	0
330101	21650	1	CU COMPRA		571,89	Biblioteca Vapor Badia - c. Tres Creus. 127-129		571,89	571,89
		carro per llibres Biblioteca Vapor Badia			01/12/2010			0	0
330103	21651	1	ES COMPRA		876,27	Poliesportiu Sabadell Sud - c. Pardo Bazan, 17		876,27	876,27
		Joc de pals de voleibol amb xarxa			03/12/2010			0	0
330101	21652	4	ES COMPRA		2.810,95	Camp de futbol La Roureda - c. Rialb, 33		2.810,95	2.810,95

AJUNTAMENT-AJUNTAMENT DE SABADELL

Data obtenció 19/02/2024 9:21
Pàg. 636

LLIBRE A LLIBRE A: BENS, DRETS I OBLIGACIONS DE L'ENT LOCAL

EPÍGRAF: I.2 SERVEI PÚBLIC

SUBEPÍGRAF: I.2.C MOBLES

CLASSIFICAC N. BÉ	QUANT. DESCRIPCIÓ	C. GESTO T. ADQUISICIÓ C. COST	COST ADQUI. D- ALTA	CENTRE UBICACIÓ	PLANTA ESPAI	V.B.C. DOT. AMORT	F.A. V.C.
	ARMARI		03/12/2010			0	0
320101	21653	ES COMPRA	103,45	Complex Esportiu Municipal Sant Oleguer		103,45	103,45
	COMPRESSOR D'AIRE PORTATIL		03/12/2010			0	0
320101	21654	ES COMPRA	103,45	Camp de Futbol Poblenou - c. Queralt, 42		103,45	103,45
	COMPRESSOR D'AIRE PORTATIL		03/12/2010			0	0
330101	21655	2 SG COMPRA	192,34	Edifici c. Narcís Giralt, 74		192,34	192,34
	CARRETÓ DE TRANSPORT		03/12/2010			0	0
330201	21660	PE COMPRA	698,84	Vapor Llonch i Escola Illa - ctra. Barcelona, 208B		698,84	698,84
	Videoprojector MITSUBISHI XD250		13/12/2010			0	0
330201	21661	PE COMPRA	159,57	Vapor Llonch i Escola Illa - ctra. Barcelona, 208B		159,57	159,57
	ALTAVEUS DE SUPERFICIE		13/12/2010			0	0
330101	21662	1 PE COMPRA	887,36	Vapor Llonch i Escola Illa - ctra. Barcelona, 208B		887,36	887,36
	FAX BD-W2		13/12/2010			0	0
330201	21663	PE COMPRA	698,84	Vapor Llonch i Escola Illa - ctra. Barcelona, 208B		698,84	698,84
	Videoprojector MITSUBISHI XD250		13/12/2010			0	0
330201	21664	PE COMPRA	698,84	Vapor Llonch i Escola Illa - ctra. Barcelona, 208B		698,84	698,84
	Videoprojector MITSUBISHI XD250		13/12/2010			0	0
330201	21665	PE COMPRA	698,84	Vapor Llonch i Escola Illa - ctra. Barcelona, 208B		698,84	698,84

AJUNTAMENT-AJUNTAMENT DE SABADELL

Data obtenció 19/02/2024 9:21
Pàg. 637

LLIBRE A LLIBRE A: BENS, DRETS I OBLIGACIONS DE L'ENT LOCAL

EPÍGRAF: I.2 SERVEI PÚBLIC

SUBEPÍGRAF: I.2.C MOBLES

CLASSIFICAC N. BÉ	QUANT. DESCRIPCIÓ	C. GESTO T. ADQUISICIÓ C. COST	COST ADQUI. D- ALTA	CENTRE UBICACIÓ	PLANTA ESPAI	V.B.C. DOT. AMORT	F.A. V.C.
	Videoprojector MITSUBISHI XD250		13/12/2010			0	0
330201 21666		PE COMPRA	698,84	Vapor Llonch i Escola Illa - ctra. Barcelona, 208B		698,84	698,84
	Videoprojector MITSUBISHI XD250		13/12/2010			0	0
330201 21667		PE COMPRA	698,84	Vapor Llonch i Escola Illa - ctra. Barcelona, 208B		698,84	698,84
	Videoprojector MITSUBISHI XD250		13/12/2010			0	0
330201 21668		PE COMPRA	698,84	Vapor Llonch i Escola Illa - ctra. Barcelona, 208B		698,84	698,84
	Videoprojector MITSUBISHI XD250		13/12/2010			0	0
330201 21669		PE COMPRA	698,84	Vapor Llonch i Escola Illa - ctra. Barcelona, 208B		698,84	698,84
	Videoprojector MITSUBISHI XD250		13/12/2010			0	0
330201 21670		PE COMPRA	159,57	Vapor Llonch i Escola Illa - ctra. Barcelona, 208B		159,57	159,57
	ALTAVEUS DE SUPERFICIE		13/12/2010			0	0
330201 21671		PE COMPRA	159,57	Vapor Llonch i Escola Illa - ctra. Barcelona, 208B		159,57	159,57
	ALTAVEUS DE SUPERFICIE		13/12/2010			0	0
330201 21672		PE COMPRA	159,57	Vapor Llonch i Escola Illa - ctra. Barcelona, 208B		159,57	159,57
	ALTAVEUS DE SUPERFICIE		13/12/2010			0	0
330201 21673		PE COMPRA	159,58	Vapor Llonch i Escola Illa - ctra. Barcelona, 208B		159,58	159,58
	ALTAVEUS DE SUPERFICIE		13/12/2010			0	0
330201 21674		PE COMPRA	159,58	Vapor Llonch i Escola Illa - ctra. Barcelona, 208B		159,58	159,58

AJUNTAMENT-AJUNTAMENT DE SABADELL

Data obtenció 19/02/2024 9:21
Pàg. 638

LLIBRE A LLIBRE A: BENS, DRETS I OBLIGACIONS DE L'ENT LOCAL

EPÍGRAF: I.2 SERVEI PÚBLIC

SUBEPÍGRAF: I.2.C MOBLES

CLASSIFICAC N. BÉ	QUANT. DESCRIPCIÓ	C. GESTO T. ADQUISICIÓ C. COST	COST ADQUI. D- ALTA	CENTRE UBICACIÓ	PLANTA ESPAI	V.B.C. DOT. AMORT	F.A. V.C.
	ALTAVEUS DE SUPERFICIE		13/12/2010			0	0
330201	21675	PE COMPRA	159,58	Vapor Llonch i Escola Illa - ctra. Barcelona, 208B		159,58	159,58
	ALTAVEUS DE SUPERFICIE		13/12/2010			0	0
330201	21676	PE COMPRA	159,58	Vapor Llonch i Escola Illa - ctra. Barcelona, 208B		159,58	159,58
	ALTAVEUS DE SUPERFICIE		13/12/2010			0	0
300103	21677	GI COMPRA	439,32	Casa Consistorial - pl. Sant Roc, 1		439,32	439,32
	Pc portàtil (Atom n455/1.66Gh)		15/12/2010	Edifici Casa Consistorial		0	0
300103	21678	GI COMPRA	439,32	Casa Consistorial - pl. Sant Roc, 1		439,32	439,32
	Pc portàtil (Atom n455/1.66Gh)		15/12/2010	Edifici Casa Consistorial		0	0
330102	21684	1	TE CONSTRUCCIÓ REALITZADA PER CONTRACTE AMB TERCERS	3.979,81	c. del Greco	3.979,81	3.979,81
	Font - c. Greco		20/12/2010			0	0
330109	21686	TE CONSTRUCCIÓ REALITZADA PER CONTRACTE AMB TERCERS	15.873,62	c. de Boí		15.926,34	15.926,34
	Àrea de jocs infantils - EP C. Boí- Priorat		20/12/2010			0	0
330101	21687	1	CU COMPRA	100.422,45	Complex Alexandra - pl. d'Ovidi Montllor, 2-7	100.422,45	100.422,45
	prestatgeries		20/12/2010	Biblioteca de ponent del complex Alexandra		0	0

AJUNTAMENT-AJUNTAMENT DE SABADELL

Data obtenció 19/02/2024 9:21
Pàg. 639

LLIBRE A LLIBRE A: BENS, DRETS I OBLIGACIONS DE L'ENT LOCAL

EPÍGRAF: I.2 SERVEI PÚBLIC

SUBEPÍGRAF: I.2.C MOBLES

CLASSIFICAC	N. BÉ	QUANT.	C. GESTO	T. ADQUISICIÓ	COST ADQUI.	CENTRE	PLANTA	V.B.C.	F.A.
		DESCRIPCIÓ	C. COST		D- ALTA	UBICACIÓ	ESPAI	DOT. AMORT	V.C.
330101	21688	1	CU COMPRA		23.670,23	Complex Alexandra - pl. d'Ovidi Montllor, 2-7		23.670,23	23.670,23
		prestatgeries			20/12/2010	Biblioteca de ponent del complex Alexandra		0	0
330101	21689	1	CU COMPRA		52.877,77	Complex Alexandra - pl. d'Ovidi Montllor, 2-7		52.877,77	52.877,77
		cadires i butaques			20/12/2010	Biblioteca de ponent del complex Alexandra		0	0
330101	21690	1	CU COMPRA		21.573,28	Complex Alexandra - pl. d'Ovidi Montllor, 2-7		21.573,28	21.573,28
		taules			20/12/2010	Biblioteca de ponent del complex Alexandra		0	0
330101	21691	1	CU COMPRA		6.990,55	Complex Alexandra - pl. d'Ovidi Montllor, 2-7		6.990,55	6.990,55
		mobiliari			20/12/2010	Biblioteca de ponent del complex Alexandra		0	0
330101	21692	1	CU COMPRA		20.629,80	Complex Alexandra - pl. d'Ovidi Montllor, 2-7		20.629,80	20.629,80
		bancs i taules de treball			20/12/2010	Biblioteca de ponent del complex Alexandra		0	0
330101	21693	1	CU COMPRA		11.152,30	Complex Alexandra - pl. d'Ovidi Montllor, 2-7		11.152,30	11.152,30
		armaris			20/12/2010	Biblioteca de ponent del complex Alexandra		0	0
330101	21694	1	CU COMPRA		19.650,39	Complex Alexandra - pl. d'Ovidi Montllor, 2-7		19.650,39	19.650,39
		bucs			20/12/2010	Biblioteca de ponent del complex Alexandra		0	0
330101	21695	1	CU COMPRA		2.981,11	Complex Alexandra - pl. d'Ovidi Montllor, 2-7		2.981,11	2.981,11
		mobiliari			20/12/2010	Biblioteca de ponent del complex Alexandra		0	0

AJUNTAMENT-AJUNTAMENT DE SABADELL

Data obtenció 19/02/2024 9:21
Pàg. 640

LLIBRE A LLIBRE A: BENS, DRETS I OBLIGACIONS DE L'ENT LOCAL

EPÍGRAF: I.2 SERVEI PÚBLIC

SUBEPÍGRAF: I.2.C MOBLES

CLASSIFICAC	N. BÉ	QUANT.	C. GESTO	T. ADQUISICIÓ	COST ADQUI.	CENTRE	PLANTA	V.B.C.	F.A.
		DESCRIPCIÓ	C. COST		D- ALTA	UBICACIÓ	ESPAI	DOT. AMORT	V.C.
330101	21696	15	CU	COMPRA	4.141,80	Centre Cívic Can Déu - c. Portal de la Floresta		4.141,80	4.141,80
		taula d'estudi ADAPTA			20/12/2010			0	0
330101	21697	40	CU	COMPRA	4.318,80	Centre Cívic Can Déu - c. Portal de la Floresta		4.318,80	4.318,80
		cadira sense braços polipropile			20/12/2010			0	0
330101	21699	1	RC	COMPRA	667,98	Centre Cívic de Gràcia - pl. del Treball, 1		667,98	667,98
		armari audiovisuals centre civic de gracia			21/12/2010			0	0
330101	21700	1	RC	COMPRA	417,72	Centre cívic Creu de Barberà - pl Castelao, 1		417,72	417,72
		Taula duralight II centre civic Creu de Barbera			21/12/2010			0	0
300108	21704		ED	COMPRA	321,08	Vapor Llonch i Escola Illa - ctra. Barcelona, 208B		321,08	321,08
		equipament informatic Escola Illa			31/12/2010	Escola Illa - ctra. Barcelona, 208 B		0	0
330201	21705		ED	COMPRA	855,08	Vapor Llonch i Escola Illa - ctra. Barcelona, 208B		855,08	855,08
		material fotografic escola Illa			31/12/2010	Escola Illa - ctra. Barcelona, 208 B		0	0
300103	21709		GI	COMPRA	466,10	Edifici c. Narcís Giralt, 74		466,10	466,10
		Mini 5103			28/12/2010			0	0
300103	21710		GI	COMPRA	466,10	Edifici c. Narcís Giralt, 74		466,10	466,10
		Mini 5103			28/12/2010			0	0
300101	21718		GI	COMPRA	18.290,00	Edifici c. Narcís Giralt, 74		18.290,00	18.290,00

AJUNTAMENT-AJUNTAMENT DE SABADELL

Data obtenció 19/02/2024 9:21
Pàg. 641

LLIBRE A LLIBRE A: BENS, DRETS I OBLIGACIONS DE L'ENT LOCAL

EPÍGRAF: I.2 SERVEI PÚBLIC

SUBEPÍGRAF: I.2.C MOBLES

CLASSIFICAC N. BÉ	QUANT. DESCRIPCIÓ	C. GESTO T. ADQUISICIÓ C. COST	COST ADQUI. D- ALTA	CENTRE UBICACIÓ	PLANTA ESPAI	V.B.C. DOT. AMORT	F.A. V.C.
	Servidor POWEREDGE		28/12/2010			0	0
320105 21723		SC COMPRA	2.487,45	Can Marcet - c. de Pau Claris, 86-138	Planta baixa	2.487,45	2.487,45
	Barrera control accés de vehicles a la Prefectura de la Policia Municipal		31/12/2010	Edifici Can Marcet		0	0
300108 21726		GI COMPRA	424,80	Edifici c. Narcís Giralt, 74		424,80	424,80
	30 memòries internes		31/12/2010			0	0
300108 21727		GI COMPRA	1.756,67	Edifici c. Narcís Giralt, 74		1.756,67	1.756,67
	10 Targetes gràfiques de vídeo		31/12/2010			0	0
300108 21728		GI COMPRA	342,20	Edifici c. Narcís Giralt, 74		342,20	342,20
	2 Memòries RAM		31/12/2010			0	0
300108 21729		GI COMPRA	423,62	Edifici c. Narcís Giralt, 74		423,62	423,62
	1 Processador		31/12/2010			0	0
300108 21730		GI COMPRA	1.380,60	Edifici c. Narcís Giralt, 74		1.380,60	1.380,60
	3 Memòries RAM		31/12/2010			0	0
300108 21731		GI COMPRA	293,82	Edifici c. Narcís Giralt, 74		293,82	293,82
	1 Processador		31/12/2010			0	0
300108 21732		GI COMPRA	1.380,60	Edifici c. Narcís Giralt, 74		1.380,60	1.380,60
	2 Memòries RAM		31/12/2010			0	0
320101 21733		ED COMPRA	495,60	CEIP Juan Ramón Jiménez - av. de Polinyà, 2A		495,60	495,60
	maquina soldadura pel personal suport educació Juan Ramon Jimenez		31/12/2010			0	0

AJUNTAMENT-AJUNTAMENT DE SABADELL

Data obtenció 19/02/2024 9:21
Pàg. 642

LLIBRE A LLIBRE A: BENS, DRETS I OBLIGACIONS DE L'ENT LOCAL

EPÍGRAF: I.2 SERVEI PÚBLIC

SUBEPÍGRAF: I.2.C MOBLES

CLASSIFICAC N. BÉ	QUANT. DESCRIPCIÓ	C. GESTO T. ADQUISICIÓ C. COST	COST ADQUI. D- ALTA	CENTRE UBICACIÓ	PLANTA ESPAI	V.B.C. DOT. AMORT	F.A. V.C.
300102	21735	GI COMPRA	634,89	Edifici c. Narcís Giralt, 74		634,89	634,89
	Intel Core2 Duo E7500		30/12/2010			0	0
300102	21736	GI COMPRA	634,55	Edifici c. Narcís Giralt, 74		634,55	634,55
	Intel Core2 Duo E7500		30/12/2010			0	0
300102	21737	GI COMPRA	634,89	Edifici c. Narcís Giralt, 74		634,89	634,89
	Intel Core2 Duo E7500		30/12/2010			0	0
300102	21738	GI COMPRA	634,55	Edifici c. Narcís Giralt, 74		634,55	634,55
	Intel Core2 Duo E7500		30/12/2010			0	0
300102	21739	GI COMPRA	634,55	Edifici c. Narcís Giralt, 74		634,55	634,55
	Intel Core2 Duo E7500		30/12/2010			0	0
300102	21740	GI COMPRA	634,55	Edifici c. Narcís Giralt, 74		634,55	634,55
	Intel Core2 Duo E7500		30/12/2010			0	0
300102	21741	GI COMPRA	634,55	Edifici c. Narcís Giralt, 74		634,55	634,55
	Intel Core2 Duo E7500		30/12/2010			0	0
300102	21742	GI COMPRA	634,55	Edifici c. Narcís Giralt, 74		634,55	634,55
	Intel Core2 Duo E7500		30/12/2010			0	0
300102	21743	GI COMPRA	634,55	Edifici c. Narcís Giralt, 74		634,55	634,55
	Intel Core2 Duo E7500		30/12/2010			0	0
300102	21744	GI COMPRA	634,55	Edifici c. Narcís Giralt, 74		634,55	634,55
	Intel Core2 Duo E7500		30/12/2010			0	0

AJUNTAMENT-AJUNTAMENT DE SABADELL

Data obtenció 19/02/2024 9:21
Pàg. 643

LLIBRE A LLIBRE A: BENS, DRETS I OBLIGACIONS DE L'ENT LOCAL

EPÍGRAF: I.2 SERVEI PÚBLIC

SUBEPÍGRAF: I.2.C MOBLES

CLASSIFICAC	N. BÉ	QUANT. DESCRIPCIÓ	C. GESTO T. ADQUISICIÓ C. COST	COST ADQUI. D- ALTA	CENTRE UBICACIÓ	PLANTA ESPAI	V.B.C. DOT. AMORT	F.A. V.C.
300102	21745	Intel Core2 Duo E7500	GI COMPRA	634,55 30/12/2010	Edifici c. Narcís Giralt, 74		634,55 0	634,55 0
300102	21746	Intel Core2 Duo E7500	GI COMPRA	634,55 30/12/2010	Edifici c. Narcís Giralt, 74		634,55 0	634,55 0
300102	21747	Intel Core2 Duo E7500	GI COMPRA	634,55 30/12/2010	Edifici c. Narcís Giralt, 74		634,55 0	634,55 0
300102	21748	Intel Core2 Duo E7500	GI COMPRA	634,55 30/12/2010	Edifici c. Narcís Giralt, 74		634,55 0	634,55 0
300102	21749	Intel Core2 Duo E7500	GI COMPRA	634,55 30/12/2010	Edifici c. Narcís Giralt, 74		634,55 0	634,55 0
300102	21750	Intel Core2 Duo E7500	GI COMPRA	634,55 30/12/2010	Edifici c. Narcís Giralt, 74		634,55 0	634,55 0
300102	21751	Intel Core2 Duo E7500	GI COMPRA	634,55 30/12/2010	Edifici c. Narcís Giralt, 74		634,55 0	634,55 0
300102	21752	Intel Core2 Duo E7500	GI COMPRA	634,55 30/12/2010	Edifici c. Narcís Giralt, 74		634,55 0	634,55 0
300102	21753	Intel Core2 Duo E7500	GI COMPRA	634,55 30/12/2010	Edifici c. Narcís Giralt, 74		634,55 0	634,55 0
300102	21754	Intel Core2 Duo E7500	GI COMPRA	634,55 30/12/2010	Edifici c. Narcís Giralt, 74		634,55 0	634,55 0

AJUNTAMENT-AJUNTAMENT DE SABADELL

Data obtenció 19/02/2024 9:21
Pàg. 644

LLIBRE A LLIBRE A: BENS, DRETS I OBLIGACIONS DE L'ENT LOCAL

EPÍGRAF: I.2 SERVEI PÚBLIC

SUBEPÍGRAF: I.2.C MOBLES

CLASSIFICAC N. BÉ	QUANT. DESCRIPCIÓ	C. GESTO T. ADQUISICIÓ C. COST	COST ADQUI. D- ALTA	CENTRE UBICACIÓ	PLANTA ESPAI	V.B.C. DOT. AMORT	F.A. V.C.
300102	21755	GI COMPRA	634,55	Edifici c. Narcís Giralt, 74		634,55	634,55
	Intel Core2 Duo E7500		30/12/2010			0	0
300102	21756	GI COMPRA	634,55	Edifici c. Narcís Giralt, 74		634,55	634,55
	Intel Core2 Duo E7500		30/12/2010			0	0
300102	21757	GI COMPRA	634,55	Edifici c. Narcís Giralt, 74		634,55	634,55
	Intel Core2 Duo E7500		30/12/2010			0	0
300102	21758	GI COMPRA	634,55	Edifici c. Narcís Giralt, 74		634,55	634,55
	Intel Core2 Duo E7500		30/12/2010			0	0
300102	21759	GI COMPRA	634,55	Edifici c. Narcís Giralt, 74		634,55	634,55
	Intel Core2 Duo E7500		30/12/2010			0	0
300102	21760	GI COMPRA	634,55	Edifici c. Narcís Giralt, 74		634,55	634,55
	Intel Core2 Duo E7500		30/12/2010			0	0
300102	21761	GI COMPRA	634,55	Edifici c. Narcís Giralt, 74		634,55	634,55
	Intel Core2 Duo E7500		30/12/2010			0	0
300102	21762	GI COMPRA	634,55	Edifici c. Narcís Giralt, 74		634,55	634,55
	Intel Core2 Duo E7500		30/12/2010			0	0
300102	21763	GI COMPRA	634,55	Edifici c. Narcís Giralt, 74		634,55	634,55
	Intel Core2 Duo E7500		30/12/2010			0	0
300102	21764	GI COMPRA	634,55	Edifici c. Narcís Giralt, 74		634,55	634,55
	Intel Core2 Duo E7500		30/12/2010			0	0

AJUNTAMENT-AJUNTAMENT DE SABADELL

Data obtenció 19/02/2024 9:21
Pàg. 645

LLIBRE A LLIBRE A: BENS, DRETS I OBLIGACIONS DE L'ENT LOCAL

EPÍGRAF: I.2 SERVEI PÚBLIC

SUBEPÍGRAF: I.2.C MOBLES

CLASSIFICAC	N. BÉ	QUANT. DESCRIPCIÓ	C. GESTO T. ADQUISICIÓ C. COST	COST ADQUI. D- ALTA	CENTRE UBICACIÓ	PLANTA ESPAI	V.B.C. DOT. AMORT	F.A. V.C.
300102	21765	Intel Core2 Duo E7500	GI COMPRA	634,55 30/12/2010	Edifici c. Narcís Giralt, 74		634,55 0	634,55 0
300102	21766	Intel Core2 Duo E7500	GI COMPRA	634,55 30/12/2010	Edifici c. Narcís Giralt, 74		634,55 0	634,55 0
300102	21767	Intel Core2 Duo E7500	GI COMPRA	634,55 30/12/2010	Edifici c. Narcís Giralt, 74		634,55 0	634,55 0
300102	21768	Intel Core2 Duo E7500	GI COMPRA	634,55 30/12/2010	Edifici c. Narcís Giralt, 74		634,55 0	634,55 0
300102	21769	Intel Core2 Duo E7500	GI COMPRA	634,55 30/12/2010	Edifici c. Narcís Giralt, 74		634,55 0	634,55 0
300102	21770	Intel Core2 Duo E7500	GI COMPRA	634,55 30/12/2010	Edifici c. Narcís Giralt, 74		634,55 0	634,55 0
300102	21771	Intel Core2 Duo E7500	GI COMPRA	634,55 30/12/2010	Edifici c. Narcís Giralt, 74		634,55 0	634,55 0
300102	21772	Intel Core2 Duo E7500	GI COMPRA	634,55 30/12/2010	Edifici c. Narcís Giralt, 74		634,55 0	634,55 0
300102	21773	Intel Core2 Duo E7500	GI COMPRA	634,55 30/12/2010	Edifici c. Narcís Giralt, 74		634,55 0	634,55 0
300102	21774	Intel Core2 Duo E7500	GI COMPRA	634,55 30/12/2010	Edifici c. Narcís Giralt, 74		634,55 0	634,55 0

AJUNTAMENT-AJUNTAMENT DE SABADELL

Data obtenció 19/02/2024 9:21
Pàg. 646

LLIBRE A LLIBRE A: BENS, DRETS I OBLIGACIONS DE L'ENT LOCAL

EPÍGRAF: I.2 SERVEI PÚBLIC

SUBEPÍGRAF: I.2.C MOBLES

CLASSIFICAC N. BÉ	QUANT. DESCRIPCIÓ	C. GESTO T. ADQUISICIÓ C. COST	COST ADQUI. D- ALTA	CENTRE UBICACIÓ	PLANTA ESPAI	V.B.C. DOT. AMORT	F.A. V.C.
300102	21775	GI COMPRA	634,55	Edifici c. Narcís Giralt, 74		634,55	634,55
	Intel Core2 Duo E7500		30/12/2010			0	0
300102	21776	GI COMPRA	634,55	Edifici c. Narcís Giralt, 74		634,55	634,55
	Intel Core2 Duo E7500		30/12/2010			0	0
300102	21777	GI COMPRA	634,55	Edifici c. Narcís Giralt, 74		634,55	634,55
	Intel Core2 Duo E7500		30/12/2010			0	0
300102	21778	GI COMPRA	634,55	Edifici c. Narcís Giralt, 74		634,55	634,55
	Intel Core2 Duo E7500		30/12/2010			0	0
300102	21779	GI COMPRA	634,55	Edifici c. Narcís Giralt, 74		634,55	634,55
	Intel Core2 Duo E7500		30/12/2010			0	0
300102	21780	GI COMPRA	634,55	Edifici c. Narcís Giralt, 74		634,55	634,55
	Intel Core2 Duo E7500		30/12/2010			0	0
300102	21781	GI COMPRA	634,55	Edifici c. Narcís Giralt, 74		634,55	634,55
	Intel Core2 Duo E7500		30/12/2010			0	0
300102	21782	GI COMPRA	634,55	Edifici c. Narcís Giralt, 74		634,55	634,55
	Intel Core2 Duo E7500		30/12/2010			0	0
300102	21783	GI COMPRA	634,55	Edifici c. Narcís Giralt, 74		634,55	634,55
	Intel Core2 Duo E7500		30/12/2010			0	0
300102	21784	GI COMPRA	634,55	Edifici c. Narcís Giralt, 74		634,55	634,55
	Intel Core2 Duo E7500		30/12/2010			0	0

AJUNTAMENT-AJUNTAMENT DE SABADELL

Data obtenció 19/02/2024 9:21
Pàg. 647

LLIBRE A LLIBRE A: BENS, DRETS I OBLIGACIONS DE L'ENT LOCAL

EPÍGRAF: I.2 SERVEI PÚBLIC

SUBEPÍGRAF: I.2.C MOBLES

CLASSIFICAC	N. BÉ	QUANT. DESCRIPCIÓ	C. GESTO T. ADQUISICIÓ C. COST	COST ADQUI. D- ALTA	CENTRE UBICACIÓ	PLANTA ESPAI	V.B.C. DOT. AMORT	F.A. V.C.
300102	21785	Intel Core2 Duo E7500	GI COMPRA	634,55 30/12/2010	Edifici c. Narcís Giralt, 74		634,55 0	634,55 0
300102	21786	Intel Core2 Duo E7500	GI COMPRA	634,55 30/12/2010	Edifici c. Narcís Giralt, 74		634,55 0	634,55 0
300102	21787	Intel Core2 Duo E7500	GI COMPRA	634,55 30/12/2010	Edifici c. Narcís Giralt, 74		634,55 0	634,55 0
300102	21788	Intel Core2 Duo E7500	GI COMPRA	634,55 30/12/2010	Edifici c. Narcís Giralt, 74		634,55 0	634,55 0
300102	21789	Intel Core2 Duo E7500	GI COMPRA	634,55 30/12/2010	Edifici c. Narcís Giralt, 74		634,55 0	634,55 0
300102	21790	Intel Core2 Duo E7500	GI COMPRA	634,55 30/12/2010	Edifici c. Narcís Giralt, 74		634,55 0	634,55 0
300102	21791	Intel Core2 Duo E7500	GI COMPRA	634,55 30/12/2010	Edifici c. Narcís Giralt, 74		634,55 0	634,55 0
300102	21792	Intel Core2 Duo E7500	GI COMPRA	634,55 30/12/2010	Edifici c. Narcís Giralt, 74		634,55 0	634,55 0
300102	21793	Intel Core2 Duo E7500	GI COMPRA	634,55 30/12/2010	Edifici c. Narcís Giralt, 74		634,55 0	634,55 0
300102	21794	Intel Core2 Duo E7500	GI COMPRA	634,55 30/12/2010	Edifici c. Narcís Giralt, 74		634,55 0	634,55 0

AJUNTAMENT-AJUNTAMENT DE SABADELL

Data obtenció 19/02/2024 9:21
Pàg. 648

LLIBRE A LLIBRE A: BENS, DRETS I OBLIGACIONS DE L'ENT LOCAL

EPÍGRAF: I.2 SERVEI PÚBLIC

SUBEPÍGRAF: I.2.C MOBLES

CLASSIFICAC	N. BÉ	QUANT. DESCRIPCIÓ	C. GESTO T. ADQUISICIÓ C. COST	COST ADQUI. D- ALTA	CENTRE UBICACIÓ	PLANTA ESPAI	V.B.C. DOT. AMORT	F.A. V.C.
300102	21795	Intel Core2 Duo E7500	GI COMPRA	634,55 30/12/2010	Edifici c. Narcís Giralt, 74		634,55 0	634,55 0
300102	21796	Intel Core2 Duo E7500	GI COMPRA	634,55 30/12/2010	Edifici c. Narcís Giralt, 74		634,55 0	634,55 0
300102	21797	Intel Core2 Duo E7500	GI COMPRA	634,55 30/12/2010	Edifici c. Narcís Giralt, 74		634,55 0	634,55 0
300102	21798	Intel Core2 Duo E7500	GI COMPRA	634,55 30/12/2010	Edifici c. Narcís Giralt, 74		634,55 0	634,55 0
300102	21799	Intel Core2 Duo E7500	GI COMPRA	634,55 30/12/2010	Edifici c. Narcís Giralt, 74		634,55 0	634,55 0
300102	21800	Intel Core2 Duo E7500	GI COMPRA	634,55 30/12/2010	Edifici c. Narcís Giralt, 74		634,55 0	634,55 0
300102	21801	Intel Core2 Duo E7500	GI COMPRA	634,55 30/12/2010	Edifici c. Narcís Giralt, 74		634,55 0	634,55 0
300102	21802	Intel Core2 Duo E7500	GI COMPRA	634,55 30/12/2010	Edifici c. Narcís Giralt, 74		634,55 0	634,55 0
300102	21803	Intel Core2 Duo E7500	GI COMPRA	634,55 30/12/2010	Edifici c. Narcís Giralt, 74		634,55 0	634,55 0
300102	21804	Intel Core2 Duo E7500	GI COMPRA	634,55 30/12/2010	Edifici c. Narcís Giralt, 74		634,55 0	634,55 0

AJUNTAMENT-AJUNTAMENT DE SABADELL

Data obtenció 19/02/2024 9:21
Pàg. 649

LLIBRE A LLIBRE A: BENS, DRETS I OBLIGACIONS DE L'ENT LOCAL

EPÍGRAF: I.2 SERVEI PÚBLIC

SUBEPÍGRAF: I.2.C MOBLES

CLASSIFICAC N. BÉ	QUANT. DESCRIPCIÓ	C. GESTO T. ADQUISICIÓ C. COST	COST ADQUI. D- ALTA	CENTRE UBICACIÓ	PLANTA ESPAI	V.B.C. DOT. AMORT	F.A. V.C.
300102	21805 Intel Core2 Duo E7500	GI COMPRA	634,55 30/12/2010	Edifici c. Narcís Giralt, 74		634,55 0	634,55 0
300102	21806 Intel Core2 Duo E7500	GI COMPRA	634,55 30/12/2010	Edifici c. Narcís Giralt, 74		634,55 0	634,55 0
300102	21807 Intel Core2 Duo E7500	GI COMPRA	634,55 30/12/2010	Edifici c. Narcís Giralt, 74		634,55 0	634,55 0
300102	21808 Intel Core2 Duo E7500	GI COMPRA	634,55 30/12/2010	Edifici c. Narcís Giralt, 74		634,55 0	634,55 0
300102	21809 Intel Core2 Duo E7500	GI COMPRA	634,55 30/12/2010	Edifici c. Narcís Giralt, 74		634,55 0	634,55 0
300102	21810 Intel Core2 Duo E7500	GI COMPRA	634,55 30/12/2010	Edifici c. Narcís Giralt, 74		634,55 0	634,55 0
300102	21811 Intel Core2 Duo E7500	GI COMPRA	634,55 30/12/2010	Edifici c. Narcís Giralt, 74		634,55 0	634,55 0
300102	21812 Intel Core2 Duo E7500	GI COMPRA	634,55 30/12/2010	Edifici c. Narcís Giralt, 74		634,55 0	634,55 0
300102	21813 Intel Core2 Duo E7500	GI COMPRA	634,55 30/12/2010	Edifici c. Narcís Giralt, 74		634,55 0	634,55 0
300102	21814 Intel Core2 Duo E7500	GI COMPRA	634,55 30/12/2010	Edifici c. Narcís Giralt, 74		634,55 0	634,55 0

AJUNTAMENT-AJUNTAMENT DE SABADELL

Data obtenció 19/02/2024 9:21
Pàg. 650

LLIBRE A LLIBRE A: BENS, DRETS I OBLIGACIONS DE L'ENT LOCAL

EPÍGRAF: I.2 SERVEI PÚBLIC

SUBEPÍGRAF: I.2.C MOBLES

CLASSIFICAC	N. BÉ	QUANT. DESCRIPCIÓ	C. GESTO T. ADQUISICIÓ C. COST	COST ADQUI. D- ALTA	CENTRE UBICACIÓ	PLANTA ESPAI	V.B.C. DOT. AMORT	F.A. V.C.
300102	21815	Intel Core2 Duo E7500	GI COMPRA	634,55 30/12/2010	Edifici c. Narcís Giralt, 74		634,55 0	634,55 0
300102	21816	Intel Core2 Duo E7500	GI COMPRA	634,55 30/12/2010	Edifici c. Narcís Giralt, 74		634,55 0	634,55 0
300102	21817	Intel Core2 Duo E7500	GI COMPRA	634,55 30/12/2010	Edifici c. Narcís Giralt, 74		634,55 0	634,55 0
300102	21818	Intel Core2 Duo E7500	GI COMPRA	634,55 30/12/2010	Edifici c. Narcís Giralt, 74		634,55 0	634,55 0
300102	21819	Intel Core2 Duo E7500	GI COMPRA	634,55 30/12/2010	Edifici c. Narcís Giralt, 74		634,55 0	634,55 0
300102	21820	Intel Core2 Duo E7500	GI COMPRA	634,55 30/12/2010	Edifici c. Narcís Giralt, 74		634,55 0	634,55 0
300102	21821	Intel Core2 Duo E7500	GI COMPRA	634,55 30/12/2010	Edifici c. Narcís Giralt, 74		634,55 0	634,55 0
300102	21822	Intel Core2 Duo E7500	GI COMPRA	634,55 30/12/2010	Edifici c. Narcís Giralt, 74		634,55 0	634,55 0
300102	21823	Intel Core2 Duo E7500	GI COMPRA	634,55 30/12/2010	Edifici c. Narcís Giralt, 74		634,55 0	634,55 0
300102	21824	Intel Core2 Duo E7500	GI COMPRA	634,55 30/12/2010	Edifici c. Narcís Giralt, 74		634,55 0	634,55 0

AJUNTAMENT-AJUNTAMENT DE SABADELL

Data obtenció 19/02/2024 9:21
Pàg. 651

LLIBRE A LLIBRE A: BENS, DRETS I OBLIGACIONS DE L'ENT LOCAL

EPÍGRAF: I.2 SERVEI PÚBLIC

SUBEPÍGRAF: I.2.C MOBLES

CLASSIFICAC	N. BÉ	QUANT. DESCRIPCIÓ	C. GESTO T. ADQUISICIÓ C. COST	COST ADQUI. D- ALTA	CENTRE UBICACIÓ	PLANTA ESPAI	V.B.C. DOT. AMORT	F.A. V.C.
300102	21825	Intel Core2 Duo E7500	GI COMPRA	634,55 30/12/2010	Edifici c. Narcís Giralt, 74		634,55 0	634,55 0
300102	21826	Intel Core2 Duo E7500	GI COMPRA	634,55 30/12/2010	Edifici c. Narcís Giralt, 74		634,55 0	634,55 0
300102	21827	Intel Core2 Duo E7500	GI COMPRA	634,55 30/12/2010	Edifici c. Narcís Giralt, 74		634,55 0	634,55 0
300102	21828	Intel Core2 Duo E7500	GI COMPRA	634,55 30/12/2010	Edifici c. Narcís Giralt, 74		634,55 0	634,55 0
300102	21829	Intel Core2 Duo E7500	GI COMPRA	634,55 30/12/2010	Edifici c. Narcís Giralt, 74		634,55 0	634,55 0
300102	21830	Intel Core2 Duo E7500	GI COMPRA	634,55 30/12/2010	Edifici c. Narcís Giralt, 74		634,55 0	634,55 0
300102	21831	Intel Core2 Duo E7500	GI COMPRA	634,55 30/12/2010	Edifici c. Narcís Giralt, 74		634,55 0	634,55 0
300102	21832	Intel Core2 Duo E7500	GI COMPRA	634,55 30/12/2010	Edifici c. Narcís Giralt, 74		634,55 0	634,55 0
300102	21833	Intel Core2 Duo E7500	GI COMPRA	634,55 30/12/2010	Edifici c. Narcís Giralt, 74		634,55 0	634,55 0
300102	21834	Intel Core2 Duo E7500	GI COMPRA	634,55 30/12/2010	Edifici c. Narcís Giralt, 74		634,55 0	634,55 0

AJUNTAMENT-AJUNTAMENT DE SABADELL

Data obtenció 19/02/2024 9:21
Pàg. 652

LLIBRE A LLIBRE A: BENS, DRETS I OBLIGACIONS DE L'ENT LOCAL

EPÍGRAF: I.2 SERVEI PÚBLIC

SUBEPÍGRAF: I.2.C MOBLES

CLASSIFICAC N. BÉ	QUANT. DESCRIPCIÓ	C. GESTO T. ADQUISICIÓ C. COST	COST ADQUI. D- ALTA	CENTRE UBICACIÓ	PLANTA ESPAI	V.B.C. DOT. AMORT	F.A. V.C.
300102	21835 Intel Core2 Duo E7500	GI COMPRA	639,99 30/12/2010	Edifici c. Narcís Giralt, 74		639,99 0	639,99 0
300102	21836 Intel Core2 Duo E7500	GI COMPRA	640,01 30/12/2010	Edifici c. Narcís Giralt, 74		640,01 0	640,01 0
300102	21837 Intel Core2 Duo E7500	GI COMPRA	640,01 30/12/2010	Edifici c. Narcís Giralt, 74		640,01 0	640,01 0
300102	21838 Intel Core2 Duo E7500	GI COMPRA	640,01 30/12/2010	Edifici c. Narcís Giralt, 74		640,01 0	640,01 0
300102	21839 Intel Core2 Duo E7500	GI COMPRA	640,01 30/12/2010	Edifici c. Narcís Giralt, 74		640,01 0	640,01 0
300102	21840 Intel Core2 Duo E7500	GI COMPRA	640,01 30/12/2010	Edifici c. Narcís Giralt, 74		640,01 0	640,01 0
300102	21841 Intel Core2 Duo E7500	GI COMPRA	640,01 30/12/2010	Edifici c. Narcís Giralt, 74		640,01 0	640,01 0
300102	21842 Intel Core2 Duo E7500	GI COMPRA	640,01 30/12/2010	Edifici c. Narcís Giralt, 74		640,01 0	640,01 0
300102	21843 Intel Core2 Duo E7500	GI COMPRA	640,01 30/12/2010	Edifici c. Narcís Giralt, 74		640,01 0	640,01 0
300102	21844 Intel Core2 Duo E7500	GI COMPRA	640,01 30/12/2010	Edifici c. Narcís Giralt, 74		640,01 0	640,01 0

AJUNTAMENT-AJUNTAMENT DE SABADELL

Data obtenció 19/02/2024 9:21
Pàg. 653

LLIBRE A LLIBRE A: BENS, DRETS I OBLIGACIONS DE L'ENT LOCAL

EPÍGRAF: I.2 SERVEI PÚBLIC

SUBEPÍGRAF: I.2.C MOBLES

CLASSIFICAC N. BÉ	QUANT.	C. GESTO T. ADQUISICIÓ	COST ADQUI.	CENTRE	PLANTA	V.B.C.	F.A.	
	DESCRIPCIÓ	C. COST	D- ALTA	UBICACIÓ	ESPAI	DOT. AMORT	V.C.	
330101	21850	4	SG COMPRA	1.398,30	Can Marcet - c. de Pau Claris, 86-138		1.398,30	1.398,30
	CADIRA GIRATÒRIA			31/12/2010	Edifici Can Marcet		0	0
330101	21851	2	SG COMPRA	277,35	c. de la Rambla, 22, 1ª i 2ª plantes		277,35	277,35
	TAULA AUXILIAR			31/12/2010			0	0
330101	21852	1	SG COMPRA	958,92	Edifici carrer del Sol 1, plantes 3a 4a 5a i 6a		958,92	958,92
	ARMARI ALT			31/12/2010			0	0
330101	21853	4	SG COMPRA	151,04	Can Marcet - c. de Pau Claris, 86-138	Planta baixa	151,04	151,04
	CADIRA CONFIDENT			31/12/2010	Edifici Can Marcet		0	0
330101	21854	1	SG COMPRA	226,56	Can Marcet - c. de Pau Claris, 86-138		226,56	226,56
	CADIRA GIRATÒRIA			31/12/2010	Edifici Can Marcet		0	0
300108	21857		SG COMPRA	60,01	Edifici c. Narcís Giralt, 74		60,01	60,01
	STICK DE MEMÒRIA USB			31/12/2010			0	0
330101	21858	1	SG COMPRA	111,63	Edifici c. Narcís Giralt, 74		111,63	111,63
	CARRETILLA PLEGABLE			31/12/2010			0	0
310101	21859		TE COMPRA	910,00	Can Marcet - c. de Pau Claris, 86-138		910,00	910,00
	BICICLETA ELECTRICA			31/12/2010	Parc mòbil		0	0
330109	21861		TE COMPRA	1.122,45	pl. dels Castanyers		7.566,61	7.566,61
	Àrea de jocs infantils - pl. dels Castanyers			31/12/2010			0	0

AJUNTAMENT-AJUNTAMENT DE SABADELL

Data obtenció 19/02/2024 9:21
Pàg. 654

LLIBRE A LLIBRE A: BENS, DRETS I OBLIGACIONS DE L'ENT LOCAL

EPÍGRAF: I.2 SERVEI PÚBLIC

SUBEPÍGRAF: I.2.C MOBLES

CLASSIFICAC	N. BÉ	QUANT.	C. GESTO	T. ADQUISICIÓ	COST ADQUI.	CENTRE	PLANTA	V.B.C.	F.A.
		DESCRIPCIÓ	C. COST		D- ALTA	UBICACIÓ	ESPAI	DOT. AMORT	V.C.
330101	21863	1	SG	COMPRA	291,46	CAP La Serra - c. de Sau, 82-84		291,46	291,46
		ARXIVADOR VERTICAL			31/12/2010			0	0
330101	21864	1	SG	COMPRA	291,46	Cap Centre		291,46	291,46
		ARXIVADOR VERTICAL			31/12/2010			0	0
300105	21867		SG	COMPRA	402,04	c. de la Rambla, 22, 1º i 2º plantes		402,04	402,04
		IMPRESSORA DE REGISTRE			30/12/2010			0	0
300105	21868		SG	COMPRA	402,04	Edifici c. Narcís Giralt, 74		402,04	402,04
		IMPRESSORA DE REGISTRE			30/12/2010			0	0
330102	21874	50	TE	COMPRA	2.242,00	INFRAESTRUCTURA PUBLICA VARIS DISTRICTES		2.242,00	2.242,00
		PAPERERES XAPA PERFORADA			31/12/2010	MOBILIARI URBA		0	0
330102	21877	1	TE	CONSTRUCCIÓ REALITZADA PER CONTRACTE AMB TERCERS	4.556,81	pl. de Lluís Mas		4.556,81	4.556,81
		Font - pl. de Lluís Mas			31/12/2010			0	0
330101	21881	2	RC	COMPRA	3.004,26	Centre Cívic Can Déu - c. Portal de la Floresta		3.004,26	3.004,26
		prestatgeria Centre Civic de Can Deu			31/12/2010			0	0
330201	21885		ED	COMPRA	740,09	Vapor Llonch i Escola Illa - ctra. Barcelona, 208B		740,09	740,09
		camara fotografia canon			31/12/2010	Escola Illa - ctra. Barcelona, 208 B		0	0

AJUNTAMENT-AJUNTAMENT DE SABADELL

Data obtenció 19/02/2024 9:21
Pàg. 655

LLIBRE A LLIBRE A: BENS, DRETS I OBLIGACIONS DE L'ENT LOCAL

EPÍGRAF: I.2 SERVEI PÚBLIC

SUBEPÍGRAF: I.2.C MOBLES

CLASSIFICAC N. BÉ	QUANT. DESCRIPCIÓ	C. GESTO T. ADQUISICIÓ C. COST	COST ADQUI. D- ALTA	CENTRE UBICACIÓ	PLANTA ESPAI	V.B.C. DOT. AMORT	F.A. V.C.
300106	21886	ED COMPRA	143,37	Vapor Llonch i Escola Illa - ctra. Barcelona, 208B		143,37	143,37
	disc dur extern		31/12/2010	Escola Illa - ctra. Barcelona, 208 B		0	0
300106	21887	ED COMPRA	109,61	Vapor Llonch i Escola Illa - ctra. Barcelona, 208B		109,61	109,61
	escanner		31/12/2010	Escola Illa - ctra. Barcelona, 208 B		0	0
300106	21888	ED COMPRA	690,30	Vapor Llonch i Escola Illa - ctra. Barcelona, 208B		690,30	690,30
	canó projecció		31/12/2010	Escola Illa - ctra. Barcelona, 208 B		0	0
330101	21890	1	ED COMPRA	437,93	Escola de música-Antic CP Carmé Simó - c. Jardí 4	437,93	437,93
	taules escola de musica C. Jordi		31/12/2010			0	0
330101	21891	10	ED COMPRA	437,95	Escola de música-Antic CP Carmé Simó - c. Jardí 4	437,95	437,95
	cadires		31/12/2010			0	0
330101	21892	1	ED COMPRA	1.831,91	Escola de música-Antic CP Carmé Simó - c. Jardí 4	1.831,91	1.831,91
	taules		31/12/2010			0	0
330101	21894	2	ED COMPRA	392,90	Escola de música-Antic CP Carmé Simó - c. Jardí 4	392,90	392,90
	guixetes		31/12/2010			0	0
330101	21895	1	ED COMPRA	322,14	Escola de música-Antic CP Carmé Simó - c. Jardí 4	322,14	322,14
	bancada 4 places		31/12/2010			0	0
330101	21896	1	ED COMPRA	125,67	Escola de música-Antic CP Carmé Simó - c. Jardí 4	125,67	125,67

AJUNTAMENT-AJUNTAMENT DE SABADELL

Data obtenció 19/02/2024 9:21
Pàg. 656

LLIBRE A LLIBRE A: BENS, DRETS I OBLIGACIONS DE L'ENT LOCAL

EPÍGRAF: I.2 SERVEI PÚBLIC

SUBEPÍGRAF: I.2.C MOBLES

CLASSIFICAC N. BÉ	QUANT. DESCRIPCIÓ	C. GESTO T. ADQUISICIÓ C. COST	COST ADQUI. D- ALTA	CENTRE UBICACIÓ	PLANTA ESPAI	V.B.C. DOT. AMORT	F.A. V.C.
	buck c. jardí, 4		31/12/2010			0	0
330101	21897 1	ED COMPRA	130,10	Escola de música-Antic CP Carmé Simó - c. Jardí 4		130,10	130,10
	cadires		31/12/2010			0	0
330101	21899 2	ED COMPRA	814,20	Escola de música-Antic CP Carmé Simó - c. Jardí 4		814,20	814,20
	armaris alts		31/12/2010			0	0
300102	21902	ED COMPRA	1.620,55	Vapor Llonch i Escola Illa - ctra. Barcelona, 208B		1.620,55	1.620,55
	macbook pro 15" Intelcore		31/12/2010	Escola Illa - ctra. Barcelona, 208 B		0	0
300105	21903	ED COMPRA	826,00	Vapor Llonch i Escola Illa - ctra. Barcelona, 208B		826,00	826,00
	impressora Escola Illa		31/12/2010	Escola Illa - ctra. Barcelona, 208 B		0	0
330101	21904 1	CU COMPRA	139,25	Biblioteca del nord - rda. Navacerrada, 60-92		139,25	139,25
	taula projeccio rodant Biblioteca del Nord		31/12/2010			0	0
330101	21905 2	CU COMPRA	1.035,80	Biblioteca del nord - rda. Navacerrada, 60-92		1.035,80	1.035,80
	bucs Biblioteca del Nord		31/12/2010			0	0
330101	21908 1	CU COMPRA	194,11	Biblioteca del nord - rda. Navacerrada, 60-92		194,11	194,11
	buc revistes infantils Biblioteca del Nord		31/12/2010			0	0
330101	21909 1	CU COMPRA	143,84	Biblioteca del nord - rda. Navacerrada, 60-92		143,84	143,84
	tamboret biblioteca del Nord		31/12/2010			0	0

AJUNTAMENT-AJUNTAMENT DE SABADELL

Data obtenció 19/02/2024 9:21
Pàg. 657

LLIBRE A LLIBRE A: BENS, DRETS I OBLIGACIONS DE L'ENT LOCAL

EPÍGRAF: I.2 SERVEI PÚBLIC

SUBEPÍGRAF: I.2.C MOBLES

CLASSIFICAC N. BÉ	QUANT. DESCRIPCIÓ	C. GESTO T. ADQUISICIÓ C. COST	COST ADQUI. D- ALTA	CENTRE UBICACIÓ	PLANTA ESPAI	V.B.C. DOT. AMORT	F.A. V.C.
330101	21911 1	SG COMPRA	228,89	Edifici carrer del Sol 1, plantes 3a 4a 5a i 6a		228,89	228,89
	ARMARI ALT		31/12/2010			0	0
330101	21912 1	SG COMPRA	252,33	Edifici carrer del Sol 1, plantes 3a 4a 5a i 6a		252,33	252,33
	ARMARI ALT		31/12/2010			0	0
330101	21913 1	SG COMPRA	126,25	Casa Manau - c. de Sant Pau, 34-36		126,25	126,25
	ARMARI BAIX		31/12/2010			0	0
330101	21914 4	SG COMPRA	1.722,65	Casa Manau - c. de Sant Pau, 34-36		1.722,65	1.722,65
	TAULA		31/12/2010			0	0
330104	21915	PE COMPRA	221,06	Vapor Llonch i Escola Illa - ctra. Barcelona, 208B		221,06	221,06
	Aerotermino portàtil EP-5N		31/12/2010			0	0
330104	21916	PE COMPRA	221,07	Vapor Llonch i Escola Illa - ctra. Barcelona, 208B		221,07	221,07
	Aerotermino portàtil EP-5N		31/12/2010			0	0
330201	21917	CU COMPRA	179,00	Centre Cívic i Biblioteca de Can Puiggener		179,00	179,00
	monitor tv lg 19" biblioteca Can Puiggener		31/12/2010	Biblioteca Can Puiggener		0	0
330101	21918 1	SG COMPRA	294,64	c. de la Rambla, 22, 1º i 2ª plantes		294,64	294,64
	TAULA RODONA		31/12/2010			0	0
330201	21919	CU COMPRA	55,00	Centre Cívic i Biblioteca de Can Puiggener		55,00	55,00

AJUNTAMENT-AJUNTAMENT DE SABADELL

Data obtenció 19/02/2024 9:21
Pàg. 658

LLIBRE A LLIBRE A: BENS, DRETS I OBLIGACIONS DE L'ENT LOCAL

EPÍGRAF: I.2 SERVEI PÚBLIC

SUBEPÍGRAF: I.2.C MOBLES

CLASSIFICAC	N. BÉ	QUANT.	DESCRIPCIÓ	C. GESTO	T. ADQUISICIÓ	COST ADQUI.	CENTRE	PLANTA	V.B.C.	F.A.
				C. COST		D- ALTA	UBICACIÓ	ESPAI	DOT. AMORT	V.C.
			reproductor DVD biblioteca Can Puiggener			31/12/2010	Biblioteca Can Puiggener		0	0
330201	21920			CU COMPRA		55,00	Biblioteca La Serra - pl. de Cristobal Ramos, 1 bx		55,00	55,00
			reproductor biblioteca la Serra			31/12/2010			0	0
330101	21921	2		SG COMPRA		300,76	c. de la Rambla, 22, 1º i 2º plantes		300,76	300,76
			BUC			31/12/2010			0	0
330201	21922			CU COMPRA		179,00	Biblioteca Els Safareigs - c. Papa Pius XI, 165		179,00	179,00
			monitor TV biblioteca el Safareig			31/12/2010			0	0
330201	21923			CU COMPRA		55,00	Biblioteca Els Safareigs - c. Papa Pius XI, 165		55,00	55,00
			reproductor biblioteca dels safareig			31/12/2010			0	0
330101	21924	1		RC COMPRA		430,66	Centre Cívic Can Rull - c. de Sant Isidor, 45-51		430,66	430,66
			TAULA 160 X 80			31/12/2010			0	0
330101	21925	1		RC COMPRA		421,32	Centre Cívic Ca n'Oriach - c. d'Arousa, 2-26		421,32	421,32
			TAULA 140			31/12/2010			0	0
330101	21926	1		RC COMPRA		228,88	Centre Cívic Ca n'Oriach - c. d'Arousa, 2-26		228,88	228,88
			ARMARI ALT			31/12/2010			0	0
330104	21928			CU COMPRA		56,00	Complex Alexandra - pl. d'Ovidi Montllor, 2-7		56,00	56,00
			Microones			31/12/2010	Biblioteca de ponent del complex Alexandra		0	0

AJUNTAMENT-AJUNTAMENT DE SABADELL

Data obtenció 19/02/2024 9:21
Pàg. 659

LLIBRE A LLIBRE A: BENS, DRETS I OBLIGACIONS DE L'ENT LOCAL

EPÍGRAF: I.2 SERVEI PÚBLIC

SUBEPÍGRAF: I.2.C MOBLES

CLASSIFICAC N. BÉ	QUANT. DESCRIPCIÓ	C. GESTO T. ADQUISICIÓ C. COST	COST ADQUI. D- ALTA	CENTRE UBICACIÓ	PLANTA ESPAI	V.B.C. DOT. AMORT	F.A. V.C.
330104	21929	CU COMPRA	279,00	Complex Alexandra - pl. d'Ovidi Montllor, 2-7		279,00	279,00
	frigorífic indesit biblioteca ponent		31/12/2010	Biblioteca de ponent del complex Alexandra		0	0
300105	21931	RC COMPRA	1.564,68	Centre Cívic Can Rull - c. de Sant Isidor, 45-51		1.564,68	1.564,68
	IMPRESSORA		31/12/2010			0	0
300105	21932	SG COMPRA	1.564,68	Despatx Lluch - c. de la Industria, 8-10		1.564,68	1.564,68
	IMPRESSORA		31/12/2010			0	0
330101	21934	1 CU COMPRA	1.090,87	Biblioteca del Sud - pg. dels Almogàvers, 37-63		1.090,87	1.090,87
	modulo audiovisuals, inclou contenidors		31/12/2010			0	0
330101	21935	10 CU COMPRA	1.460,25	Biblioteca del Sud - pg. dels Almogàvers, 37-63		1.460,25	1.460,25
	cadires blanques biblioteca Sud		31/12/2010			0	0
330101	21936	2 CU COMPRA	1.545,90	Biblioteca del Sud - pg. dels Almogàvers, 37-63		1.545,90	1.545,90
	taules		31/12/2010			0	0
330101	21939	1 CU COMPRA	1.651,50	Biblioteca Els Safareigs - c. Papa Pius XI, 165		1.651,50	1.651,50
	moble de 88x120x40 cm biblioteca Els safareig		31/12/2010			0	0
330101	21940	1 CU COMPRA	295,00	Biblioteca Els Safareigs - c. Papa Pius XI, 165		295,00	295,00
	taula auxiliar amb rodes biblioteca els Safareig		31/12/2010			0	0
330101	21942	1 CU COMPRA	1.416,00	Biblioteca Els Safareigs - c. Papa Pius XI, 165		1.416,00	1.416,00

AJUNTAMENT-AJUNTAMENT DE SABADELL

Data obtenció 19/02/2024 9:21
Pàg. 660

LLIBRE A LLIBRE A: BENS, DRETS I OBLIGACIONS DE L'ENT LOCAL

EPÍGRAF: I.2 SERVEI PÚBLIC

SUBEPÍGRAF: I.2.C MOBLES

CLASSIFICAC N. BÉ	QUANT. DESCRIPCIÓ	C. GESTO T. ADQUISICIÓ C. COST	COST ADQUI. D- ALTA	CENTRE UBICACIÓ	PLANTA ESPAI	V.B.C. DOT. AMORT	F.A. V.C.
	taula axiliar amb rodes biblioteca els Safareig		31/12/2010			0	0
330101 21943	1	CU COMPRA	624,45	Biblioteca Els Safareigs - c. Papa Pius XI, 165		624,45	624,45
	armari metal·lic Els Safareig		31/12/2010			0	0
330101 21944	1	CU COMPRA	1.753,06	Biblioteca Els Safareigs - c. Papa Pius XI, 165		1.753,06	1.753,06
	armari prestatges		31/12/2010			0	0
320105 21945		CU COMPRA	398,84	Biblioteca del nord - rda. Navacerrada, 60-92		398,84	398,84
	aparell magnetitzador fons documental		31/12/2010			0	0
330401 21954		ED COMPRA	826,00	Conservatori - Casa Brutau - c. Sant Oleguer 75-77		826,00	826,00
	Contraaix model RM-101/10 ajustat amb arc i funda.		31/12/2010			0	0
300105 21957		SG COMPRA	267,25	Edifici c. Narcís Giralt, 74		267,25	267,25
	IMPRESSORA		31/12/2010			0	0
300105 21958		SG COMPRA	267,25	Edifici c. Narcís Giralt, 74		267,25	267,25
	IMPRESSORA		31/12/2010			0	0
300105 21959		SG COMPRA	267,24	Edifici c. Narcís Giralt, 74		267,24	267,24
	IMPRESSORA		31/12/2010			0	0
300105 21960		SG COMPRA	267,23	Edifici c. Narcís Giralt, 74		267,23	267,23
	IMPRESSORA		31/12/2010			0	0
300105 21961		SG COMPRA	267,23	Edifici c. Narcís Giralt, 74		267,23	267,23

AJUNTAMENT-AJUNTAMENT DE SABADELL

Data obtenció 19/02/2024 9:21
Pàg. 661

LLIBRE A LLIBRE A: BENS, DRETS I OBLIGACIONS DE L'ENT LOCAL

EPÍGRAF: I.2 SERVEI PÚBLIC

SUBEPÍGRAF: I.2.C MOBLES

CLASSIFICAC N. BÉ	QUANT. DESCRIPCIÓ	C. GESTO T. ADQUISICIÓ C. COST	COST ADQUI. D- ALTA	CENTRE UBICACIÓ	PLANTA ESPAI	V.B.C. DOT. AMORT	F.A. V.C.
	IMPRESSORA		31/12/2010			0	0
300105 21963		SG COMPRA	267,23	Edifici c. Narcís Giralt, 74		267,23	267,23
	IMPRESSORA		31/12/2010			0	0
300105 21964		SG COMPRA	267,23	Edifici c. Narcís Giralt, 74		267,23	267,23
	IMPRESSORA		31/12/2010			0	0
300105 21965		SG COMPRA	267,23	Edifici c. Narcís Giralt, 74		267,23	267,23
	IMPRESSORA		31/12/2010			0	0
300105 21966		SG COMPRA	267,23	Edifici c. Narcís Giralt, 74		267,23	267,23
	IMPRESSORA		31/12/2010			0	0
300105 21967		SG COMPRA	267,23	Edifici c. Narcís Giralt, 74		267,23	267,23
	IMPRESSORA		31/12/2010			0	0
330101 21968	1	SG COMPRA	291,46	Casa Consistorial - pl. Sant Roc, 1	Planta segona	291,46	291,46
	ARXIVADOR		30/12/2010	Edifici Casa Consistorial	Assessoria Jurídica	0	0
330106 21969		SG COMPRA	3.486,90	Edifici c. Narcís Giralt, 74		3.486,90	3.486,90
	ENCOLADORA		31/12/2010			0	0
330101 21970	2	RC COMPRA	1.393,58	Centre cívic Creu de Barberà - pl Castelao, 1		1.393,58	1.393,58
	bucs con puerta i estanteria		31/12/2010			0	0
330101 21971	13	ED COMPRA	4.724,09	CEIP Joaquim Blume - rda. de Bellesguard, 27-35		4.724,09	4.724,09
	Taules Ceip Joaquim Blume		31/12/2010			0	0

AJUNTAMENT-AJUNTAMENT DE SABADELL

Data obtenció 19/02/2024 9:21
Pàg. 662

LLIBRE A LLIBRE A: BENS, DRETS I OBLIGACIONS DE L'ENT LOCAL

EPÍGRAF: I.2 SERVEI PÚBLIC

SUBEPÍGRAF: I.2.C MOBLES

CLASSIFICAC	N. BÉ	QUANT.	C. GESTO	T. ADQUISICIÓ	COST ADQUI.	CENTRE	PLANTA	V.B.C.	F.A.
		DESCRIPCIÓ	C. COST		D- ALTA	UBICACIÓ	ESPAI	DOT. AMORT	V.C.
330201	21975		SC	COMPRA	748,32	Can Marçet - c. de Pau Claris, 86-138	Planta baixa	748,32	748,32
		Càmera Reflex digital			31/12/2010	Edifici Can Marçet		0	0
330101	21976	1	RC	COMPRA	150,97	Centre Cívic Can Rull - c. de Sant Isidor, 45-51		150,97	150,97
		BUC			31/12/2010			0	0
330101	21977	1	RC	COMPRA	150,97	Centre Cívic Ca n'Oriach - c. d'Arousa, 2-26		150,97	150,97
		BUC			31/12/2010			0	0
300102	21980		ED	COMPRA	740,72	Vapor Llonch i Escola Illa - ctra. Barcelona, 208B		740,72	740,72
		ordinador mac mini Core2 duo			31/12/2010	Escola Illa - ctra. Barcelona, 208 B		0	0
300102	21981		ED	COMPRA	1.123,30	Vapor Llonch i Escola Illa - ctra. Barcelona, 208B		1.123,30	1.123,30
		imac 21' 5" Core			31/12/2010	Escola Illa - ctra. Barcelona, 208 B		0	0
320105	21982		CU	COMPRA	398,84	Biblioteca del nord - rda. Navacerrada, 60-92		398,84	398,84
		aparell magnetitzadors fons documental biblioteca Nord			31/12/2010			0	0
330101	21983	1	ED	COMPRA	53,80	Escola de música-Antic CP Carmé Simó - c. Jardí 4		53,80	53,80
		cadira polipropi			31/12/2010			0	0
330101	21984	1	ED	COMPRA	275,43	Escola de música-Antic CP Carmé Simó - c. Jardí 4		275,43	275,43
		taula recepcio			31/12/2010			0	0
330101	21985	6	ED	COMPRA	1.557,61	Escola de música-Antic CP Carmé Simó - c. Jardí 4		1.557,61	1.557,61

AJUNTAMENT-AJUNTAMENT DE SABADELL

Data obtenció 19/02/2024 9:21
Pàg. 663

LLIBRE A LLIBRE A: BENS, DRETS I OBLIGACIONS DE L'ENT LOCAL

EPÍGRAF: I.2 SERVEI PÚBLIC

SUBEPÍGRAF: I.2.C MOBLES

CLASSIFICAC	N. BÉ	QUANT.	DESCRIPCIÓ	C. GESTO	T. ADQUISICIÓ	COST ADQUI.	CENTRE	PLANTA	V.B.C.	F.A.
				C. COST		D- ALTA	UBICACIÓ	ESPAI	DOT. AMORT	V.C.
			taules professor			31/12/2010			0	0
330101	21986	6		ED COMPRA		1.247,85	Escola de música-Antic CP Carmé Simó - c. Jardí 4		1.247,85	1.247,85
			armaris mitjans			31/12/2010			0	0
330101	21987	1		ED COMPRA		556,01	Escola de música-Antic CP Carmé Simó - c. Jardí 4		556,01	556,01
			taula de reunions			31/12/2010			0	0
320105	21989			CU COMPRA		11.990,65	Museu d'història		11.990,65	11.990,65
			equips de vigilància i gravació			31/12/2010	Edifici Museu d'història		0	0
330101	21991	2		CU COMPRA		871,12	Biblioteca La Serra - pl. de Cristobal Ramos, 1 bx		871,12	871,12
			taules model 4040			31/12/2010			0	0
330101	21992	8		CU COMPRA		1.724,69	Biblioteca La Serra - pl. de Cristobal Ramos, 1 bx		1.724,69	1.724,69
			cadires model CAMPUS			31/12/2010			0	0
330101	21993	1		CU COMPRA		877,62	Biblioteca La Serra - pl. de Cristobal Ramos, 1 bx		877,62	877,62
			buc comics			31/12/2010			0	0
330101	21994	1		CU COMPRA		940,97	Biblioteca La Serra - pl. de Cristobal Ramos, 1 bx		940,97	940,97
			prestatgeria			31/12/2010			0	0
330101	21995	1		CU COMPRA		488,63	Biblioteca La Serra - pl. de Cristobal Ramos, 1 bx		488,63	488,63
			classificador			31/12/2010			0	0
330101	21996	1		CU COMPRA		370,06	Biblioteca La Serra - pl. de Cristobal Ramos, 1 bx		370,06	370,06

AJUNTAMENT-AJUNTAMENT DE SABADELL

Data obtenció 19/02/2024 9:21
Pàg. 664

LLIBRE A LLIBRE A: BENS, DRETS I OBLIGACIONS DE L'ENT LOCAL

EPÍGRAF: I.2 SERVEI PÚBLIC

SUBEPÍGRAF: I.2.C MOBLES

CLASSIFICAC N. BÉ	QUANT.	DESCRIPCIÓ	C. GESTO T. ADQUISICIÓ	COST ADQUI.	CENTRE	PLANTA	V.B.C.	F.A.
			C. COST	D- ALTA	UBICACIÓ	ESPAI	DOT. AMORT	V.C.
		classificador Radix		31/12/2010			0	0
330101	22000	1	CU COMPRA	263,02	Biblioteca La Serra - pl. de Cristobal Ramos, 1 bx		263,02	263,02
		moble canviador de bebes Biblioteca La Serra		31/12/2010			0	0
330101	22022	1	SG COMPRA	325,68	Edifici carrer del Sol 1, plantes 3a 4a 5a i 6a		325,68	325,68
		PRESTATGERIA		31/12/2010			0	0
300102	22024		JO COMPRA	719,56	Centre cívic Creu de Barberà - pl Castelao, 1		719,56	719,56
		Ordinador per a l'espai jove del Sud		31/12/2010			0	0
300102	22025		JO COMPRA	719,56	Centre cívic Creu de Barberà - pl Castelao, 1		719,56	719,56
		Ordinador per a l'espai jove del Sud		31/12/2010			0	0
300105	22026		JO COMPRA	76,71	Centre cívic Creu de Barberà - pl Castelao, 1		76,71	76,71
		Impressora per a l'espai jove de la Creu de Barberà.		31/12/2010			0	0
330101	22027	2	CU COMPRA	484,81	Biblioteca del Sud - pg. dels Almogàvers, 37-63		484,81	484,81
		Taules plegables model scènic per a la Biblioteca del sud		31/12/2010			0	0
300102	22028		JO COMPRA	719,56	Edifici Consell de joves - c. Emprius, 7-11		719,56	719,56
		Ordinador per a l'espai jove del sud, Passeig Comerç		31/12/2010			0	0
300102	22029		JO COMPRA	719,56	Edifici Consell de joves - c. Emprius, 7-11		719,56	719,56

AJUNTAMENT-AJUNTAMENT DE SABADELL

Data obtenció 19/02/2024 9:21
Pàg. 665

LLIBRE A LLIBRE A: BENS, DRETS I OBLIGACIONS DE L'ENT LOCAL

EPÍGRAF: I.2 SERVEI PÚBLIC

SUBEPÍGRAF: I.2.C MOBLES

CLASSIFICAC N. BÉ	QUANT. DESCRIPCIÓ	C. GESTO T. ADQUISICIÓ C. COST	COST ADQUI. D- ALTA	CENTRE UBICACIÓ	PLANTA ESPAI	V.B.C. DOT. AMORT	F.A. V.C.
	Ordinador per a l'espai jove del sud, Passeig Comerç, 51		31/12/2010			0	0
300105	22030	JO COMPRA	76,71	Edifici Consell de joves - c. Emprius, 7-11		76,71	76,71
	Impressora per a l'espai jove del sud, Passeig Comerç, 51		31/12/2010			0	0
300106	22038	ED COMPRA	109,61	Vapor Llonch i Escola Illa - ctra. Barcelona, 208B		109,61	109,61
	escanner Escola Illa		31/12/2010	Escola Illa - ctra. Barcelona, 208 B		0	0
300102	22039	ED COMPRA	740,71	Vapor Llonch i Escola Illa - ctra. Barcelona, 208B		740,71	740,71
	ordinador mac mini Core2 duo		31/12/2010	Escola Illa - ctra. Barcelona, 208 B		0	0
300102	22040	ED COMPRA	740,71	Vapor Llonch i Escola Illa - ctra. Barcelona, 208B		740,71	740,71
	ordinador mac mini Core2 duo		31/12/2010	Escola Illa - ctra. Barcelona, 208 B		0	0
330101	22041	1 ED COMPRA	155,76	Escola de música-Antic CP Carmé Simó - c. Jardí 4		155,76	155,76
	bancada 2 places		31/12/2010			0	0
330101	22042	1 ED COMPRA	184,82	Escola de música-Antic CP Carmé Simó - c. Jardí 4		184,82	184,82
	banc vestidor		31/12/2010			0	0
330101	22043	4 ED COMPRA	7.174,40	Vapor Llonch i Escola Illa - ctra. Barcelona, 208B		7.174,40	7.174,40
	pissarra interactiva Escola Illa		31/12/2010	Escola Illa - ctra. Barcelona, 208 B		0	0
330101	22044	3 ED COMPRA	5.380,80	Conservatori - Casa Brutau - c. Sant Oleguer 75-77		5.380,80	5.380,80

AJUNTAMENT-AJUNTAMENT DE SABADELL

Data obtenció 19/02/2024 9:21
Pàg. 666

LLIBRE A LLIBRE A: BENS, DRETS I OBLIGACIONS DE L'ENT LOCAL

EPÍGRAF: I.2 SERVEI PÚBLIC

SUBEPÍGRAF: I.2.C MOBLES

CLASSIFICAC N. BÉ	QUANT. DESCRIPCIÓ	C. GESTO T. ADQUISICIÓ C. COST	COST ADQUI. D- ALTA	CENTRE UBICACIÓ	PLANTA ESPAI	V.B.C. DOT. AMORT	F.A. V.C.
	pissarra interactiva Conservatori		31/12/2010			0	0
300102	22045	ED COMPRA	630,12	Vapor Llonch i Escola IIIa - ctra. Barcelona, 208B		630,12	630,12
	mini pc FZ 32G Escola IIIa		31/12/2010	Escola IIIa - ctra. Barcelona, 208 B		0	0
300102	22046	ED COMPRA	630,12	Vapor Llonch i Escola IIIa - ctra. Barcelona, 208B		630,12	630,12
	mini pc fx32g Escola IIIa		31/12/2010	Escola IIIa - ctra. Barcelona, 208 B		0	0
300102	22047	ED COMPRA	630,12	Vapor Llonch i Escola IIIa - ctra. Barcelona, 208B		630,12	630,12
	mini pc fx32G Escola IIIa		31/12/2010	Escola IIIa - ctra. Barcelona, 208 B		0	0
300102	22048	ED COMPRA	630,12	Vapor Llonch i Escola IIIa - ctra. Barcelona, 208B		630,12	630,12
	mini pc FX32 Escola IIIa		31/12/2010	Escola IIIa - ctra. Barcelona, 208 B		0	0
300102	22049	ED COMPRA	630,12	Conservatori - Casa Brutau - c. Sant Oleguer 75-77		630,12	630,12
	mini pc FX32 Conservatori		31/12/2010			0	0
300102	22050	ED COMPRA	630,12	Conservatori - Casa Brutau - c. Sant Oleguer 75-77		630,12	630,12
	mini pc FX32G conservatori		31/12/2010			0	0
300102	22051	ED COMPRA	630,12	Conservatori - Casa Brutau - c. Sant Oleguer 75-77		630,12	630,12
	mini pc FX32		31/12/2010			0	0
300108	22052	ED COMPRA	122,72	Conservatori - Casa Brutau - c. Sant Oleguer 75-77		122,72	122,72
	4 teclats + mouse wifi usb Escola IIIa		31/12/2010			0	0

AJUNTAMENT-AJUNTAMENT DE SABADELL

Data obtenció 19/02/2024 9:21
Pàg. 667

LLIBRE A LLIBRE A: BENS, DRETS I OBLIGACIONS DE L'ENT LOCAL

EPÍGRAF: I.2 SERVEI PÚBLIC

SUBEPÍGRAF: I.2.C MOBLES

CLASSIFICAC N. BÉ	QUANT. DESCRIPCIÓ	C. GESTO T. ADQUISICIÓ C. COST	COST ADQUI. D- ALTA	CENTRE UBICACIÓ	PLANTA ESPAI	V.B.C. DOT. AMORT	F.A. V.C.
300108	22053	ED COMPRA	92,04	Conservatori - Casa Brutau - c. Sant Oleguer 75-77		92,04	92,04
	3 teclats + mouse wifi Conservatori		31/12/2010			0	0
300108	22054	ED COMPRA	944,00	Conservatori - Casa Brutau - c. Sant Oleguer 75-77		944,00	944,00
	4 modus wifi per a PDI-Proyector Escola IIIa		31/12/2010			0	0
300108	22055	ED COMPRA	708,00	Conservatori - Casa Brutau - c. Sant Oleguer 75-77		708,00	708,00
	3 modul wifi per a PDI -Proyector Conservatori		31/12/2010			0	0
330206	22056	ED COMPRA	1.180,00	Vapor Llonch i Escola IIIa - ctra. Barcelona, 208B		1.180,00	1.180,00
	altaveus amb caixa de connexions Escola IIIa		31/12/2010	Escola IIIa - ctra. Barcelona, 208 B		0	0
330206	22057	ED COMPRA	885,00	Vapor Llonch i Escola IIIa - ctra. Barcelona, 208B		885,00	885,00
	altaveus amb caixa de connexions Conservatori		31/12/2010	Escola IIIa - ctra. Barcelona, 208 B		0	0
300106	22058	ED COMPRA	1.959,98	Vapor Llonch i Escola IIIa - ctra. Barcelona, 208B		1.959,98	1.959,98
	canó de projecció epson Escola IIIa		31/12/2010	Escola IIIa - ctra. Barcelona, 208 B		0	0
300106	22059	ED COMPRA	1.959,98	Vapor Llonch i Escola IIIa - ctra. Barcelona, 208B		1.959,98	1.959,98
	canó projecció Escola IIIa		31/12/2010	Escola IIIa - ctra. Barcelona, 208 B		0	0
300106	22060	ED COMPRA	1.959,98	Vapor Llonch i Escola IIIa - ctra. Barcelona, 208B		1.959,98	1.959,98

AJUNTAMENT-AJUNTAMENT DE SABADELL

Data obtenció 19/02/2024 9:21
Pàg. 668

LLIBRE A LLIBRE A: BENS, DRETS I OBLIGACIONS DE L'ENT LOCAL

EPÍGRAF: I.2 SERVEI PÚBLIC

SUBEPÍGRAF: I.2.C MOBLES

CLASSIFICAC N. BÉ	QUANT. DESCRIPCIÓ	C. GESTO T. ADQUISICIÓ C. COST	COST ADQUI. D- ALTA	CENTRE UBICACIÓ	PLANTA ESPAI	V.B.C. DOT. AMORT	F.A. V.C.
	canó de projecció Escola Illa		31/12/2010	Escola Illa - ctra. Barcelona, 208 B		0	0
300106	22061	ED COMPRA	1.959,98	Vapor Llonch i Escola Illa - ctra. Barcelona, 208B		1.959,98	1.959,98
	canó de projecció Escola Illa		31/12/2010	Escola Illa - ctra. Barcelona, 208 B		0	0
300106	22062	ED COMPRA	1.959,98	Vapor Llonch i Escola Illa - ctra. Barcelona, 208B		1.959,98	1.959,98
	Canó de projecció Conservatori		31/12/2010	Escola Illa - ctra. Barcelona, 208 B		0	0
300106	22063	ED COMPRA	1.959,98	Vapor Llonch i Escola Illa - ctra. Barcelona, 208B		1.959,98	1.959,98
	canó de projecció conservatori		31/12/2010	Escola Illa - ctra. Barcelona, 208 B		0	0
300106	22064	ED COMPRA	1.959,98	Vapor Llonch i Escola Illa - ctra. Barcelona, 208B		1.959,98	1.959,98
	canó de projecció Conservatori		31/12/2010	Escola Illa - ctra. Barcelona, 208 B		0	0
330101	22083	1 ES COMPRA	305,62	Complex Esportiu Municipal Sant Oleguer		305,62	305,62
	TAULA AMB RODES		14/02/2011			0	0
330101	22084	1 ES COMPRA	180,54	Parc del Nord - zona pavelló	planta baixa	180,54	180,54
	ARMARI BAIX AMB PORTA		14/02/2011	Pavelló del Nord - Edifici	Pavelló del Nord - Esportiu - 00	0	0
330109	22087	TE CONSTRUCCIÓ REALITZADA PER CONTRACTE AMB TERCERS	1.125,16	Zona d-1 - Raval d'Amàlia - ctra. Caldes, 237-247		1.125,16	1.125,16
	Àrea de jocs infantils - Raval d'Amàlia - ctra. de Caldes 237-247		03/03/2011			79,46	0

AJUNTAMENT-AJUNTAMENT DE SABADELL

Data obtenció 19/02/2024 9:21
Pàg. 669

LLIBRE A LLIBRE A: BENS, DRETS I OBLIGACIONS DE L'ENT LOCAL

EPÍGRAF: I.2 SERVEI PÚBLIC

SUBEPÍGRAF: I.2.C MOBLES

CLASSIFICAC N. BÉ	QUANT.	C. GESTO T. ADQUISICIÓ	COST ADQUI.	CENTRE	PLANTA	V.B.C.	F.A.
	DESCRIPCIÓ	C. COST	D- ALTA	UBICACIÓ	ESPAI	DOT. AMORT	V.C.
330102	22088	1	ES COMPRA	389,40	Camp de futbol Arraona-Merinals - c. Uruguai, 2-38	389,40	389,40
	Font - Poliesportiu Arraona-Merinals		03/03/2011			0	0
330102	22089	1	TE CONSTRUCCIÓ REALITZADA PER CONTRACTE AMB TERCERS	5.183,18	Centre Cívic Can Rull - c. de Sant Isidor, 45-51	5.183,18	5.183,18
	Font - c. de Sant Isidor		12/04/2011			0	0
330109	22092		TE CONSTRUCCIÓ REALITZADA PER CONTRACTE AMB TERCERS	3.729,33	pl. del Pla de l'Amor	3.729,33	3.729,33
	Àrea de jocs infantils (jocs de pilota) - pl. Pla de l'Amor		11/04/2011			266,08	0
330207	22095		ES COMPRA	713,90	Camp de futbol Can Rull - c. Lucreci, 3-47	713,90	713,90
	TANQUES		08/03/2011			0	0
330101	22097	1	SG COMPRA	150,94	Edifici c. Sant Joan, 24	150,94	150,94
	BUC		13/07/2009			0	0
330101	22098	1	SG COMPRA	230,55	Edifici c. Narcís Giral, 74	230,55	230,55
	CADIRA GIRATÒRIA		28/06/2007			0	0
330101	22099	1	SG COMPRA	230,55	Vapor Codina - c. Blasco de Garay, 19	230,55	230,55
	CADIRA GIRATÒRIA		28/06/2007			0	0
330101	22100	1	SG COMPRA	230,55	Vapor Codina - c. Blasco de Garay, 19	230,55	230,55
	CADIRA GIRATÒRIA		28/06/2007			0	0

AJUNTAMENT-AJUNTAMENT DE SABADELL

Data obtenció 19/02/2024 9:21
Pàg. 670

LLIBRE A LLIBRE A: BENS, DRETS I OBLIGACIONS DE L'ENT LOCAL

EPÍGRAF: I.2 SERVEI PÚBLIC

SUBEPÍGRAF: I.2.C MOBLES

CLASSIFICAC N. BÉ	QUANT. DESCRIPCIÓ	C. GESTO T. ADQUISICIÓ C. COST	COST ADQUI. D- ALTA	CENTRE UBICACIÓ	PLANTA ESPAI	V.B.C. DOT. AMORT	F.A. V.C.
330101	22101 1 CADIRA GIRATÒRIA	CU COMPRA	230,55 05/11/2007	Ateneu - pl. Sant Roc, 10-11		230,55 0	230,55 0
330101	22102 1 CADIRA GIRATÒRIA	CU COMPRA	230,55 05/11/2007	Ateneu - pl. Sant Roc, 10-11		230,55 0	230,55 0
330101	22103 1 CADIRA GIRATÒRIA	SG COMPRA	230,55 05/11/2007	Ateneu - pl. Sant Roc, 10-11		230,55 0	230,55 0
330101	22104 1 CADIRA GIRATÒRIA	SG COMPRA	230,55 05/11/2007	Ateneu - pl. Sant Roc, 10-11		230,55 0	230,55 0
330101	22105 1 CADIRA GIRATÒRIA	SG COMPRA	230,55 05/11/2007	Edifici pl. del Gas 2		230,55 0	230,55 0
330101	22106 1 CADIRA GIRATÒRIA	TE COMPRA	230,55 05/11/2007	Can Marcet - c. de Pau Claris, 86-138 Edifici Can Marcet	Planta primera Territori	230,55 0	230,55 0
330101	22108 1 CADIRA GIRATÒRIA	SG COMPRA	230,55 05/11/2007	CAP Creu Alta - c. de Castellar del Vallès, 222		230,55 0	230,55 0
330101	22109 1 CADIRA GIRATÒRIA	SG COMPRA	230,55 05/11/2007	CAP Creu Alta - c. de Castellar del Vallès, 222		230,55 0	230,55 0
330101	22110 1 CADIRA GIRATÒRIA	SG COMPRA	230,55 28/02/2008	Vapor Llonch i Escola Illa - ctra. Barcelona, 208B		230,55 0	230,55 0

AJUNTAMENT-AJUNTAMENT DE SABADELL

Data obtenció 19/02/2024 9:21
Pàg. 671

LLIBRE A LLIBRE A: BENS, DRETS I OBLIGACIONS DE L'ENT LOCAL

EPÍGRAF: I.2 SERVEI PÚBLIC

SUBEPÍGRAF: I.2.C MOBLES

CLASSIFICAC N. BÉ	QUANT.	C. GESTO T. ADQUISICIÓ	COST ADQUI.	CENTRE	PLANTA	V.B.C.	F.A.	
	DESCRIPCIÓ	C. COST	D- ALTA	UBICACIÓ	ESPAI	DOT. AMORT	V.C.	
330101	22111	1	SG COMPRA	230,55	Can Marcet - c. de Pau Claris, 86-138	Planta primera	230,55	230,55
	CADIRA GIRATÒRIA		28/02/2008	Edifici Can Marcet	Obres públiques	0	0	
330101	22112	1	SG COMPRA	230,55	Can Marcet - c. de Pau Claris, 86-138	Planta baixa	230,55	230,55
	CADIRA GIRATÒRIA		28/02/2008	Edifici Can Marcet	Vialitat	0	0	
330101	22113	1	SG COMPRA	230,55	Casa Consistorial - pl. Sant Roc, 1	Planta segona	230,55	230,55
	CADIRA GIRATÒRIA		01/04/2008	Edifici Casa Consistorial		0	0	
330101	22114	1	RC COMPRA	230,55	Centre Cívic Can Rull - c. de Sant Isidor, 45-51		230,55	230,55
	CADIRA GIRATÒRIA		01/04/2008			0	0	
330101	22115	1	SG COMPRA	230,55	Can Marcet - c. de Pau Claris, 86-138	Planta baixa	230,55	230,55
	CADIRA GIRATÒRIA		01/04/2008	Edifici Can Marcet	Parcs i jardins	0	0	
330101	22119	1	SG COMPRA	230,55	Can Marcet - c. de Pau Claris, 86-138	Planta primera	230,55	230,55
	CADIRA GIRATÒRIA		01/04/2008	Edifici Can Marcet		0	0	
330101	22120	1	SG COMPRA	230,55	Can Marcet - c. de Pau Claris, 86-138	Planta primera	230,55	230,55
	CADIRA GIRATÒRIA		01/04/2008	Edifici Can Marcet		0	0	
330101	22121	1	SG COMPRA	230,55	Can Marcet - c. de Pau Claris, 86-138	Planta primera	230,55	230,55
	CADIRA GIRATÒRIA		01/04/2008	Edifici Can Marcet		0	0	
330101	22122	1	SG COMPRA	230,55	Edifici c. Narcís Giralt, 74		230,55	230,55
	CADIRA GIRATÒRIA		01/04/2008			0	0	

AJUNTAMENT-AJUNTAMENT DE SABADELL

Data obtenció 19/02/2024 9:21
Pàg. 672

LLIBRE A LLIBRE A: BENS, DRETS I OBLIGACIONS DE L'ENT LOCAL

EPÍGRAF: I.2 SERVEI PÚBLIC

SUBEPÍGRAF: I.2.C MOBLES

CLASSIFICAC	N. BÉ	QUANT.	C. GESTO	T. ADQUISICIÓ	COST ADQUI.	CENTRE	PLANTA	V.B.C.	F.A.
		DESCRIPCIÓ	C. COST		D- ALTA	UBICACIÓ	ESPAI	DOT. AMORT	V.C.
330101	22123	1	CU	COMPRA	230,55	Biblioteca Els Safareigs - c. Papa Pius XI, 165		230,55	230,55
		CADIRA GIRATÒRIA			01/04/2008			0	0
330101	22124	1	CT	COMPRA	230,55	Edifici - c. de la Borriana, 35		230,55	230,55
		CADIRA GIRATÒRIA			01/04/2008			0	0
330101	22125	1	CT	COMPRA	230,55	Edifici - c. de la Borriana, 35		230,55	230,55
		CADIRA GIRATÒRIA			01/04/2008			0	0
330101	22126	1	SG	COMPRA	230,55	Vapor Codina - c. Blasco de Garay, 19		230,55	230,55
		CADIRA GIRATÒRIA			01/04/2008			0	0
330101	22127	1	SG	COMPRA	230,55	Edifici c. Narcís Giralt, 74		230,55	230,55
		CADIRA GIRATÒRIA			01/04/2008			0	0
330101	22128	1	SG	COMPRA	230,55	Edifici c. Narcís Giralt, 74		230,55	230,55
		CADIRA GIRATÒRIA			01/04/2008			0	0
330101	22130	1	SG	COMPRA	230,55	Edifici c. Narcís Giralt, 74		230,55	230,55
		CADIRA GIRATÒRIA			01/04/2008			0	0
330101	22131	1	SG	COMPRA	230,55	Edifici c. Narcís Giralt, 74		230,55	230,55
		CADIRA GIRATÒRIA			01/04/2008			0	0
330101	22132	1	SG	COMPRA	287,97	Can Marçet - c. de Pau Claris, 86-138	Planta primera	287,97	287,97
		CADIRA GIRATÒRIA			01/04/2008	Edifici Can Marçet		0	0
330101	22133	1	SG	COMPRA	287,97	Can Marçet - c. de Pau Claris, 86-138	Planta primera	287,97	287,97

AJUNTAMENT-AJUNTAMENT DE SABADELL

Data obtenció 19/02/2024 9:21
Pàg. 673

LLIBRE A LLIBRE A: BENS, DRETS I OBLIGACIONS DE L'ENT LOCAL

EPÍGRAF: I.2 SERVEI PÚBLIC

SUBEPÍGRAF: I.2.C MOBLES

CLASSIFICAC	N. BÉ	QUANT.	C. GESTO	T. ADQUISICIÓ	COST ADQUI.	CENTRE	PLANTA	V.B.C.	F.A.
		DESCRIPCIÓ	C. COST		D- ALTA	UBICACIÓ	ESPAI	DOT. AMORT	V.C.
		CADIRA GIRATÒRIA			01/04/2008	Edifici Can Marcet		0	0
330101	22134	1	SG COMPRA		287,97	Edifici c. Narcís Giral, 74		287,97	287,97
		CADIRA GIRATÒRIA			01/04/2008			0	0
330101	22137	1	SG COMPRA		232,29	Can Marcet - c. de Pau Claris, 86-138	Planta primera	232,29	232,29
		CADIRA GIRATÒRIA			20/04/2009	Edifici Can Marcet		0	0
330101	22138	1	SG COMPRA		232,29	Centre Cívic Can Rull - c. de Sant Isidor, 45-51		232,29	232,29
		CADIRA GIRATÒRIA			20/04/2009			0	0
330101	22139	1	SG COMPRA		232,29	Can Marcet - c. de Pau Claris, 86-138	Planta primera	232,29	232,29
		CADIRA GIRATÒRIA			20/04/2009	Edifici Can Marcet		0	0
330101	22140	1	SG COMPRA		232,29	Can Marcet - c. de Pau Claris, 86-138	Planta baixa	232,29	232,29
		CADIRA GIRATÒRIA			20/04/2009	Edifici Can Marcet	Mobilitat, trànsit i transport	0	0
330101	22142	1	SG COMPRA		222,48	Casa Manau - c. de Sant Pau, 34-36		222,48	222,48
		CADIRA GIRATÒRIA			27/07/2009			0	0
330101	22143	1	SG COMPRA		222,48	Casa Manau - c. de Sant Pau, 34-36		222,48	222,48
		CADIRA GIRATÒRIA			27/07/2009			0	0
330101	22144	1	SG COMPRA		222,48	Casa Manau - c. de Sant Pau, 34-36		222,48	222,48
		CADIRA GIRATÒRIA			27/07/2009			0	0

AJUNTAMENT-AJUNTAMENT DE SABADELL

Data obtenció 19/02/2024 9:21
Pàg. 674

LLIBRE A LLIBRE A: BENS, DRETS I OBLIGACIONS DE L'ENT LOCAL

EPÍGRAF: I.2 SERVEI PÚBLIC

SUBEPÍGRAF: I.2.C MOBLES

CLASSIFICAC	N. BÉ	QUANT.	C. GESTO	T. ADQUISICIÓ	COST ADQUI.	CENTRE	PLANTA	V.B.C.	F.A.
		DESCRIPCIÓ	C. COST		D- ALTA	UBICACIÓ	ESPAI	DOT. AMORT	V.C.
330101	22145	1	SG COMPRA		222,49	Casa Manau - c. de Sant Pau, 34-36		222,49	222,49
		CADIRA GIRATÒRIA			27/07/2009			0	0
330101	22146	1	SG COMPRA		222,49	Can Marcet - c. de Pau Claris, 86-138	Planta primera	222,49	222,49
		CADIRA GIRATÒRIA			27/07/2009	Edifici Can Marcet		0	0
330101	22147	1	SG COMPRA		222,49	Can Marcet - c. de Pau Claris, 86-138	Planta primera	222,49	222,49
		CADIRA GIRATÒRIA			27/07/2009	Edifici Can Marcet		0	0
330101	22148	1	RC COMPRA		222,49	Centre Cívic i Biblioteca de Can Puiggener		222,49	222,49
		CADIRA GIRATÒRIA			27/07/2009			0	0
330101	22149	1	SG COMPRA		222,49	Can Marcet - c. de Pau Claris, 86-138	Planta primera	222,49	222,49
		CADIRA GIRATÒRIA			27/07/2009	Edifici Can Marcet		0	0
330101	22150	1	RC COMPRA		222,49	Centre Cívic i Biblioteca de Can Puiggener		222,49	222,49
		CADIRA GIRATÒRIA			27/07/2009			0	0
330101	22151	1	RC COMPRA		222,49	Centre Cívic i Biblioteca de Can Puiggener		222,49	222,49
		CADIRA GIRATÒRIA			27/07/2009			0	0
330101	22154	1	SG COMPRA		222,49	Edifici carrer del Sol 1, plantes 3a 4a 5a i 6a		222,49	222,49
		CADIRA GIRATÒRIA			27/07/2009			0	0
330101	22155	1	SG COMPRA		222,49	Edifici carrer del Sol 1, plantes 3a 4a 5a i 6a		222,49	222,49
		CADIRA GIRATÒRIA			27/07/2009			0	0

AJUNTAMENT-AJUNTAMENT DE SABADELL

Data obtenció 19/02/2024 9:21
Pàg. 675

LLIBRE A LLIBRE A: BENS, DRETS I OBLIGACIONS DE L'ENT LOCAL

EPÍGRAF: I.2 SERVEI PÚBLIC

SUBEPÍGRAF: I.2.C MOBLES

CLASSIFICAC	N. BÉ	QUANT.	C. GESTO	T. ADQUISICIÓ	COST ADQUI.	CENTRE	PLANTA	V.B.C.	F.A.
		DESCRIPCIÓ	C. COST		D- ALTA	UBICACIÓ	ESPAI	DOT. AMORT	V.C.
330101	22156	1	SG	COMPRA	222,49	Casa Manau - c. de Sant Pau, 34-36		222,49	222,49
		CADIRA GIRATÒRIA			27/07/2009			0	0
330101	22157	1	SG	COMPRA	222,49	Edifici carrer del Sol 1, plantes 3a 4a 5a i 6a		222,49	222,49
		CADIRA GIRATÒRIA			27/07/2009			0	0
330101	22159	1	SG	COMPRA	222,49	Can Marcet - c. de Pau Claris, 86-138	Planta baixa	222,49	222,49
		CADIRA GIRATÒRIA			27/07/2009	Edifici Can Marcet	Mobilitat, trànsit i transport	0	0
330101	22160	1	SG	COMPRA	232,02	Casa Consistorial - pl. Sant Roc, 1	Planta baixa	232,02	232,02
		cadires giratòries model Xana			31/12/2009	Edifici Casa Consistorial	Tresoreria	0	0
330101	22161	1	SG	COMPRA	232,02	Can Marcet - c. de Pau Claris, 86-138	Planta primera	232,02	232,02
		cadires giratòries model Xana			31/12/2009	Edifici Can Marcet		0	0
330101	22162	1	SG	COMPRA	232,02	Casa Manau - c. de Sant Pau, 34-36		232,02	232,02
		cadires giratòries model Xana			31/12/2009			0	0
330101	22163	1	RC	COMPRA	232,02	Centre Cívic i Biblioteca de Can Puiggener		232,02	232,02
		cadires giratòries model Xana			31/12/2009	CAP Creu Alta II - Can Puiggener		0	0
330101	22164	1	RC	COMPRA	232,02	Centre Cívic i Biblioteca de Can Puiggener		232,02	232,02
		cadires giratòries model Xana			31/12/2009	CAP Creu Alta II - Can Puiggener		0	0
330101	22165	1	SG	COMPRA	232,02	Edifici c. Sant Joan, 24		232,02	232,02

AJUNTAMENT-AJUNTAMENT DE SABADELL

Data obtenció 19/02/2024 9:21
Pàg. 676

LLIBRE A LLIBRE A: BENS, DRETS I OBLIGACIONS DE L'ENT LOCAL

EPÍGRAF: I.2 SERVEI PÚBLIC

SUBEPÍGRAF: I.2.C MOBLES

CLASSIFICAC N. BÉ	QUANT.	C. GESTO T. ADQUISICIÓ	COST ADQUI.	CENTRE	PLANTA	V.B.C.	F.A.
	DESCRIPCIÓ	C. COST	D- ALTA	UBICACIÓ	ESPAI	DOT. AMORT	V.C.
	cadires giratòries model Xana		31/12/2009			0	0
330101	22166	1	RC COMPRA	232,02	Centre Cívic i Biblioteca de Can Puiggener	232,02	232,02
	cadires giratòries model Xana		31/12/2009		CAP Creu Alta II - Can Puiggener	0	0
330101	22167	1	SG COMPRA	232,02	Can Marcet - c. de Pau Claris, 86-138	232,02	232,02
	cadires giratòries model Xana		31/12/2009		Edifici Can Marcet	0	0
330101	22168	1	SG COMPRA	232,02	Can Marcet - c. de Pau Claris, 86-138	232,02	232,02
	cadires giratòries model Xana		31/12/2009		Edifici Can Marcet	0	0
330101	22169	1	SG COMPRA	232,02	Can Marcet - c. de Pau Claris, 86-138	232,02	232,02
	cadires giratòries model Xana		31/12/2009		Edifici Can Marcet	0	0
330101	22170	1	SG COMPRA	232,02	Edifici c. Narcís Giralt, 74	232,02	232,02
	cadires giratòries model Xana		31/12/2009			0	0
330101	22171	1	SG COMPRA	232,02	Can Marcet - c. de Pau Claris, 86-138	232,02	232,02
	cadires giratòries model Xana		31/12/2009		Edifici Can Marcet	0	0
330101	22172	1	SG COMPRA	232,02	Can Marcet - c. de Pau Claris, 86-138	232,02	232,02
	cadires giratòries model Xana		31/12/2009		Edifici Can Marcet	0	0
330101	22173	1	SG COMPRA	232,02	Can Marcet - c. de Pau Claris, 86-138	232,02	232,02
	cadires giratòries model Xana		31/12/2009		Edifici Can Marcet	0	0

AJUNTAMENT-AJUNTAMENT DE SABADELL

Data obtenció 19/02/2024 9:21
Pàg. 677

LLIBRE A LLIBRE A: BENS, DRETS I OBLIGACIONS DE L'ENT LOCAL

EPÍGRAF: I.2 SERVEI PÚBLIC

SUBEPÍGRAF: I.2.C MOBLES

CLASSIFICAC N. BÉ	QUANT.	C. GESTO T. ADQUISICIÓ	COST ADQUI.	CENTRE	PLANTA	V.B.C.	F.A.	
	DESCRIPCIÓ	C. COST	D- ALTA	UBICACIÓ	ESPAI	DOT. AMORT	V.C.	
330101	22174	1	SG COMPRA	232,03	Can Marcet - c. de Pau Claris, 86-138	Planta primera	232,03	232,03
	cadires giratòries model Xana			31/12/2009	Edifici Can Marcet	0	0	
330101	22175	1	SG COMPRA	232,03	Can Marcet - c. de Pau Claris, 86-138	Planta primera	232,03	232,03
	cadires giratòries model Xana			31/12/2009	Edifici Can Marcet	0	0	
330101	22176	1	SG COMPRA	232,03	Can Marcet - c. de Pau Claris, 86-138	Planta primera	232,03	232,03
	cadires giratòries model Xana			31/12/2009	Edifici Can Marcet	0	0	
330101	22177	1	SG COMPRA	37,76	Edifici c. Narcís Giralt, 74		37,76	37,76
	CADIRA CONFIDENT			31/12/2010		0	0	
330101	22178	1	SG COMPRA	37,76	Edifici c. Narcís Giralt, 74		37,76	37,76
	CADIRA CONFIDENT			31/12/2010		0	0	
330101	22179	1	SG COMPRA	37,76	Edifici c. Narcís Giralt, 74		37,76	37,76
	CADIRA CONFIDENT			31/12/2010		0	0	
330101	22180	1	SG COMPRA	37,76	Edifici c. Narcís Giralt, 74		37,76	37,76
	CADIRA CONFIDENT			31/12/2010		0	0	
330101	22181	2	DH COMPRA	300,76	Igualtat dona-home - c. de Vidal, 142-148		300,76	300,76
	BUC			31/12/2010		0	0	
330104	22184		RC COMPRA	359,00	Centre Cívic de Gràcia - pl. del Treball, 1		359,00	359,00
	Televisor LCD 32" HD ready HDTV 2HDMI US Centre Cívic de Gràcia.			17/03/2011		0	0	

AJUNTAMENT-AJUNTAMENT DE SABADELL

Data obtenció 19/02/2024 9:21
Pàg. 678

LLIBRE A LLIBRE A: BENS, DRETS I OBLIGACIONS DE L'ENT LOCAL

EPÍGRAF: I.2 SERVEI PÚBLIC

SUBEPÍGRAF: I.2.C MOBLES

CLASSIFICAC	N. BÉ	QUANT. DESCRIPCIÓ	C. GESTO T. ADQUISICIÓ C. COST	COST ADQUI. D- ALTA	CENTRE UBICACIÓ	PLANTA ESPAI	V.B.C. DOT. AMORT	F.A. V.C.
330101	22185	1 TAULA CANVIADOR PER NADONS	ES COMPRA	371,70 17/03/2011	Parc del Nord - zona pavelló Pavelló del Nord - Edifici	planta baixa Pavelló del Nord - Esportiu - 00	371,70 0	371,70 0
330101	22186	6 BANC DE VESTIDOR	ES COMPRA	1.589,25 17/03/2011	Cal Balsach Cal Balsach - Edifici	planta semisoterrani Cal Balsach - Poliesportiu - SS	1.589,25 0	1.589,25 0
310101	22187	TURISME ELÈCTRIC E1585HCC	TE COMPRA	11.848,00 17/03/2011	Can Marcet - c. de Pau Clarís, 86-138 Parc mòbil		11.848,00 0	11.848,00 0
330202	22189	Instal.lació de focus	CU CONSTRUCCIÓ REALITZADA PER CONTRACTE AMB TERCERS	7.274,45 18/03/2011	Casa Duran - c. del Pedregar, 5-19		7.274,45 0	7.274,45 0
330101	22191	1 Subministrament de mobiliari pel bar de Ca l'Estruch	CU COMPRA	60.950,78 18/03/2011	Ca l'Estruch - Centre de producció i creació		60.950,78 0	60.950,78 0
330202	22192	Subministrament de dimmers de regulació per la sala de teatre de Ca	CU COMPRA	10.214,36 18/03/2011	Ca l'Estruch - Centre de producció i creació		10.214,36 0	10.214,36 0
330201	22193	VIDEO PROJECTOR	CU CONSTRUCCIÓ REALITZADA PER CONTRACTE AMB TERCERS	11.895,97 18/03/2011	Ca l'Estruch - Centre de producció i creació		11.895,97 0	11.895,97 0
300107	22194		CU COMPRA	3.655,39	Ca l'Estruch - Centre de producció i creació		3.655,39	3.655,39

AJUNTAMENT-AJUNTAMENT DE SABADELL

Data obtenció 19/02/2024 9:21
Pàg. 679

LLIBRE A LLIBRE A: BENS, DRETS I OBLIGACIONS DE L'ENT LOCAL

EPÍGRAF: I.2 SERVEI PÚBLIC

SUBEPÍGRAF: I.2.C MOBLES

CLASSIFICAC N. BÉ	QUANT. DESCRIPCIÓ	C. GESTO T. ADQUISICIÓ C. COST	COST ADQUI. D- ALTA	CENTRE UBICACIÓ	PLANTA ESPAI	V.B.C. DOT. AMORT	F.A. V.C.
	PANTALLA TIPUS CICLORAMA PER A PROJECCIONS		18/03/2011			0	0
330204	22196	CU COMPRA	2.937,55	Ca l'Estruch - Centre de producció i creació		2.937,55	2.937,55
	MATERIAL TÈCNIC NAU ESTRUCH		18/03/2011			0	0
330109	22200	TE CONSTRUCCIÓ REALITZADA PER CONTRACTE AMB TERCERS	9.239,64	pl. de Galileu		9.295,00	9.295,00
	Àrea de jocs infantils - pl. de Galileu		25/03/2011			672,08	0
330101	22201	1 SG COMPRA	798,54	Vapor Codina - c. Blasco de Garay, 19		798,54	798,54
	ARMARI RACK		01/04/2011			0	0
330101	22202	1 SG COMPRA	10.887,45	Vapor Codina - c. Blasco de Garay, 19		10.887,45	10.887,45
	MOBILIARI		01/04/2011			0	0
330101	22203	1 SG COMPRA	6.287,14	Vapor Codina - c. Blasco de Garay, 19		6.287,14	6.287,14
	BUCS		01/04/2011			0	0
330101	22204	1 SG COMPRA	345,68	Vapor Codina - c. Blasco de Garay, 19		345,68	345,68
	ARMARI PRODUCTES DE NETEJA		01/04/2011			0	0
330104	22206	SG COMPRA	69,00	Vapor Codina - c. Blasco de Garay, 19		69,00	69,00
	MICROONES		01/04/2011			0	0
300105	22207	SG COMPRA	2.285,00	Vapor Codina - c. Blasco de Garay, 19		2.285,00	2.285,00
	EQUIP MULTIFUNCIONAL		01/04/2011			0	0

AJUNTAMENT-AJUNTAMENT DE SABADELL

Data obtenció 19/02/2024 9:21
Pàg. 680

LLIBRE A LLIBRE A: BENS, DRETS I OBLIGACIONS DE L'ENT LOCAL

EPÍGRAF: I.2 SERVEI PÚBLIC

SUBEPÍGRAF: I.2.C MOBLES

CLASSIFICAC N. BÉ	QUANT. DESCRIPCIÓ	C. GESTO T. ADQUISICIÓ C. COST	COST ADQUI. D- ALTA	CENTRE UBICACIÓ	PLANTA ESPAI	V.B.C. DOT. AMORT	F.A. V.C.	
330102	22209	1	TE CONSTRUCCIÓ REALITZADA PER CONTRACTE AMB TERCERS	4.355,26	Parc del Nord - zona pavelló		4.355,26	4.355,26
	Font - Parc del Nord		06/04/2011			0	0	
330101	22211	1	ES COMPRA	164,14	Poliesportiu Can Marçet - c. Riu-Sec, 44B-80		164,14	164,14
	CADIRA D'OFICINA		07/04/2011			0	0	
330101	22212	1	ES COMPRA	164,14	Poliesportiu Ca n'Oriach - rda. Navacerrada, 12-58		164,14	164,14
	CADIRA D'OFICINA		07/04/2011			0	0	
330101	22213	1	ES COMPRA	303,85	Complex Esportiu Municipal Sant Oleguer		303,85	303,85
	CADIRA GIRATÒRIA		07/04/2011			0	0	
330104	22214		CU COMPRA	1.387,68	Complex Alexandra - pl. d'Ovidi Montllor, 2-7		1.387,68	1.387,68
	Televisor Plasma i suport peu pantalla.		08/04/2011	Biblioteca de ponent del complex Alexandra		0	0	
330201	22215		CU COMPRA	146,32	Complex Alexandra - pl. d'Ovidi Montllor, 2-7		146,32	146,32
	DVD Pionner DV 220V-K		08/04/2011	Biblioteca de ponent del complex Alexandra		0	0	
330104	22216		CU COMPRA	224,20	Complex Alexandra - pl. d'Ovidi Montllor, 2-7		224,20	224,20
	LCD Sunstech TLXI1970 Black		08/04/2011	Biblioteca de ponent del complex Alexandra		0	0	
330104	22217		CU COMPRA	224,20	Complex Alexandra - pl. d'Ovidi Montllor, 2-7		224,20	224,20

AJUNTAMENT-AJUNTAMENT DE SABADELL

Data obtenció 19/02/2024 9:21
Pàg. 681

LLIBRE A LLIBRE A: BENS, DRETS I OBLIGACIONS DE L'ENT LOCAL

EPÍGRAF: I.2 SERVEI PÚBLIC

SUBEPÍGRAF: I.2.C MOBLES

CLASSIFICAC N. BÉ	QUANT. DESCRIPCIÓ	C. GESTO T. ADQUISICIÓ C. COST	COST ADQUI. D- ALTA	CENTRE UBICACIÓ	PLANTA ESPAI	V.B.C. DOT. AMORT	F.A. V.C.
	LCD Sunstech TLXI1970 Black		08/04/2011	Biblioteca de ponent del complex Alexandra		0	0
330104	22218	CU COMPRA	224,20	Complex Alexandra - pl. d'Ovidi Montllor, 2-7		224,20	224,20
	LCD Sunstech TLXI1970 Black		08/04/2011	Biblioteca de ponent del complex Alexandra		0	0
330104	22219	CU COMPRA	224,20	Complex Alexandra - pl. d'Ovidi Montllor, 2-7		224,20	224,20
	LCD Sunstech TLXI1970 Black		08/04/2011	Biblioteca de ponent del complex Alexandra		0	0
330104	22220	CU COMPRA	224,20	Complex Alexandra - pl. d'Ovidi Montllor, 2-7		224,20	224,20
	LCD Sunstech TLXI1970 Black		08/04/2011	Biblioteca de ponent del complex Alexandra		0	0
330104	22221	CU COMPRA	278,48	Complex Alexandra - pl. d'Ovidi Montllor, 2-7		278,48	278,48
	LCD Sunstech TLXI220 HD Black.		08/04/2011	Biblioteca de ponent del complex Alexandra		0	0
330101	22222	1 CU COMPRA	955,80	Complex Alexandra - pl. d'Ovidi Montllor, 2-7		955,80	955,80
	Armari audiovisuals.		08/04/2011	Biblioteca de ponent del complex Alexandra		0	0
330104	22224	CU COMPRA	284,38	Complex Alexandra - pl. d'Ovidi Montllor, 2-7		284,38	284,38
	Cadena Philips FWM.		08/04/2011	Biblioteca de ponent del complex Alexandra		0	0
330201	22225	CU COMPRA	202,96	Complex Alexandra - pl. d'Ovidi Montllor, 2-7		202,96	202,96
	Càmara fotogràfica olimpus MJU-5010		08/04/2011	Biblioteca de ponent del complex Alexandra		0	0

AJUNTAMENT-AJUNTAMENT DE SABADELL

Data obtenció 19/02/2024 9:21
Pàg. 682

LLIBRE A LLIBRE A: BENS, DRETS I OBLIGACIONS DE L'ENT LOCAL

EPÍGRAF: I.2 SERVEI PÚBLIC

SUBEPÍGRAF: I.2.C MOBLES

CLASSIFICAC N. BÉ	QUANT. DESCRIPCIÓ	C. GESTO T. ADQUISICIÓ C. COST	COST ADQUI. D- ALTA	CENTRE UBICACIÓ	PLANTA ESPAI	V.B.C. DOT. AMORT	F.A. V.C.
330203	22226	CU COMPRA	759,92	Complex Alexandra - pl. d'Ovidi Montllor, 2-7		759,92	759,92
	Videoprojector Mitsubishi EX 240U		08/04/2011	Biblioteca de ponent del complex Alexandra		0	0
330203	22227	CU COMPRA	2.236,10	Complex Alexandra - pl. d'Ovidi Montllor, 2-7		2.236,10	2.236,10
	Videoprojector Mitsubishi WL 2650U i suport.		08/04/2011	Biblioteca de ponent del complex Alexandra		0	0
330205	22228	CU COMPRA	4.384,88	Complex Alexandra - pl. d'Ovidi Montllor, 2-7		4.384,88	4.384,88
	Equip control.		08/04/2011	Biblioteca de ponent del complex Alexandra		0	0
330206	22229	3 CU COMPRA	1.231,92	Complex Alexandra - pl. d'Ovidi Montllor, 2-7		1.231,92	1.231,92
	Micròfons.		08/04/2011	Biblioteca de ponent del complex Alexandra		0	0
300107	22230	CU COMPRA	3.127,00	Complex Alexandra - pl. d'Ovidi Montllor, 2-7		3.127,00	3.127,00
	Pantalla d'elevació motoritzada.		08/04/2011	Biblioteca de ponent del complex Alexandra		0	0
330206	22231	2 CU COMPRA	986,95	Complex Alexandra - pl. d'Ovidi Montllor, 2-7		986,95	986,95
	Altaveus DAS i suport.		08/04/2011	Biblioteca de ponent del complex Alexandra		0	0
330101	22232	1 CU COMPRA	509,76	Complex Alexandra - pl. d'Ovidi Montllor, 2-7		509,76	509,76
	Armari		08/04/2011	Biblioteca de ponent del complex Alexandra		0	0
300102	22233	CU COMPRA	1.203,60	Complex Alexandra - pl. d'Ovidi Montllor, 2-7		1.203,60	1.203,60
	Ordinador base standard.		08/04/2011	Biblioteca de ponent del complex Alexandra		0	0

AJUNTAMENT-AJUNTAMENT DE SABADELL

Data obtenció 19/02/2024 9:21
Pàg. 683

LLIBRE A LLIBRE A: BENS, DRETS I OBLIGACIONS DE L'ENT LOCAL

EPÍGRAF: I.2 SERVEI PÚBLIC

SUBEPÍGRAF: I.2.C MOBLES

CLASSIFICAC N. BÉ	QUANT. DESCRIPCIÓ	C. GESTO T. ADQUISICIÓ C. COST	COST ADQUI. D- ALTA	CENTRE UBICACIÓ	PLANTA ESPAI	V.B.C. DOT. AMORT	F.A. V.C.
300102	22234	CU COMPRA	1.203,60	Complex Alexandra - pl. d'Ovidi Montllor, 2-7		1.203,60	1.203,60
	Ordinador base standard.		08/04/2011	Biblioteca de ponent del complex Alexandra		0	0
300102	22235	CU COMPRA	1.203,60	Complex Alexandra - pl. d'Ovidi Montllor, 2-7		1.203,60	1.203,60
	Ordinador base standard.		08/04/2011	Biblioteca de ponent del complex Alexandra		0	0
300102	22236	CU COMPRA	1.203,60	Complex Alexandra - pl. d'Ovidi Montllor, 2-7		1.203,60	1.203,60
	Ordinador base standard.		08/04/2011	Biblioteca de ponent del complex Alexandra		0	0
300102	22237	CU COMPRA	1.203,60	Complex Alexandra - pl. d'Ovidi Montllor, 2-7		1.203,60	1.203,60
	Ordinador base standard.		08/04/2011	Biblioteca de ponent del complex Alexandra		0	0
300102	22238	CU COMPRA	1.203,60	Complex Alexandra - pl. d'Ovidi Montllor, 2-7		1.203,60	1.203,60
	Ordinador base standard.		08/04/2011	Biblioteca de ponent del complex Alexandra		0	0
300102	22239	CU COMPRA	1.203,60	Complex Alexandra - pl. d'Ovidi Montllor, 2-7		1.203,60	1.203,60
	Ordinador base standard.		08/04/2011	Biblioteca de ponent del complex Alexandra		0	0
300102	22240	CU COMPRA	1.203,60	Complex Alexandra - pl. d'Ovidi Montllor, 2-7		1.203,60	1.203,60
	Ordinador base standard.		08/04/2011	Biblioteca de ponent del complex Alexandra		0	0
300102	22241	CU COMPRA	1.203,60	Complex Alexandra - pl. d'Ovidi Montllor, 2-7		1.203,60	1.203,60

AJUNTAMENT-AJUNTAMENT DE SABADELL

Data obtenció 19/02/2024 9:21
Pàg. 684

LLIBRE A LLIBRE A: BENS, DRETS I OBLIGACIONS DE L'ENT LOCAL

EPÍGRAF: I.2 SERVEI PÚBLIC

SUBEPÍGRAF: I.2.C MOBLES

CLASSIFICAC N. BÉ	QUANT. DESCRIPCIÓ	C. GESTO T. ADQUISICIÓ C. COST	COST ADQUI. D- ALTA	CENTRE UBICACIÓ	PLANTA ESPAI	V.B.C. DOT. AMORT	F.A. V.C.
	Ordinador base standard.		08/04/2011	Biblioteca de ponent del complex Alexandra		0	0
300102	22242	CU COMPRA	1.203,60	Complex Alexandra - pl. d'Ovidi Montllor, 2-7		1.203,60	1.203,60
	Ordinador base standard.		08/04/2011	Biblioteca de ponent del complex Alexandra		0	0
320105	22243	CU COMPRA	9.817,60	Complex Alexandra - pl. d'Ovidi Montllor, 2-7		9.817,60	9.817,60
	Unitat sensora 3M Ref 3501		08/04/2011	Biblioteca de ponent del complex Alexandra		0	0
320105	22244	CU COMPRA	9.817,60	Complex Alexandra - pl. d'Ovidi Montllor, 2-7		9.817,60	9.817,60
	Unitat sensora 3M Ref 3501		08/04/2011	Biblioteca de ponent del complex Alexandra		0	0
320105	22245	CU COMPRA	2.617,24	Complex Alexandra - pl. d'Ovidi Montllor, 2-7		2.617,24	2.617,24
	Activadors desactivadors Ref 942		08/04/2011	Biblioteca de ponent del complex Alexandra		0	0
320105	22246	CU COMPRA	2.617,24	Complex Alexandra - pl. d'Ovidi Montllor, 2-7		2.617,24	2.617,24
	Activadors desactivadors Ref 942		08/04/2011	Biblioteca de ponent del complex Alexandra		0	0
320105	22247	CU COMPRA	2.617,24	Complex Alexandra - pl. d'Ovidi Montllor, 2-7		2.617,24	2.617,24
	Activadors desactivadors Ref 942		08/04/2011	Biblioteca de ponent del complex Alexandra		0	0
330203	22248	CU COMPRA	759,92	Complex Alexandra - pl. d'Ovidi Montllor, 2-7		759,92	759,92
	Videoprojector Mitsubishi EX 240U		08/04/2011	Biblioteca de ponent del complex Alexandra		0	0

AJUNTAMENT-AJUNTAMENT DE SABADELL

Data obtenció 19/02/2024 9:21
Pàg. 685

LLIBRE A LLIBRE A: BENS, DRETS I OBLIGACIONS DE L'ENT LOCAL

EPÍGRAF: I.2 SERVEI PÚBLIC

SUBEPÍGRAF: I.2.C MOBLES

CLASSIFICAC N. BÉ	QUANT. DESCRIPCIÓ	C. GESTO T. ADQUISICIÓ C. COST	COST ADQUI. D- ALTA	CENTRE UBICACIÓ	PLANTA ESPAI	V.B.C. DOT. AMORT	F.A. V.C.
330203	22249	CU COMPRA	164,02	Complex Alexandra - pl. d'Ovidi Montllor, 2-7		164,02	164,02
	Taula retroprojector sisplano.		08/04/2011	Biblioteca de ponent del complex Alexandra		0	0
330102	22250	5 ES COMPRA	1.357,00	Complex Esportiu Municipal Sant Oleguer		1.357,00	1.357,00
	TAULA DE PICNIC		11/04/2011			0	0
330102	22251	2 ES COMPRA	549,88	Poliesportiu Can Marçet - c. Riu-Sec, 44B-80		549,88	549,88
	TAULA DE PICNIC		11/04/2011			0	0
330102	22252	3 ES COMPRA	823,64	Poliesportiu Sabadell Sud - c. Pardo Bazan, 17		823,64	823,64
	TAULA DE PICNIC		11/04/2011			0	0
330101	22255	5 CU COMPRA	586,40	Complex Alexandra - pl. d'Ovidi Montllor, 2-7		586,40	586,40
	Prestatgeries.		13/04/2011	Biblioteca de ponent del complex Alexandra		0	0
330101	22256	25 CU COMPRA	5.052,76	Complex Alexandra - pl. d'Ovidi Montllor, 2-7		5.052,76	5.052,76
	Cadires i butaques		13/04/2011	Biblioteca de ponent del complex Alexandra		0	0
330101	22257	6 CU COMPRA	2.709,27	Complex Alexandra - pl. d'Ovidi Montllor, 2-7		2.709,27	2.709,27
	Mobiliari fet a mida.		13/04/2011	Biblioteca de ponent del complex Alexandra		0	0
330101	22258	1 CU COMPRA	2.985,01	Complex Alexandra - pl. d'Ovidi Montllor, 2-7		2.985,01	2.985,01
	Mobiliari especial Biblioteca de Ponent		13/04/2011	Biblioteca de ponent del complex Alexandra		0	0

AJUNTAMENT-AJUNTAMENT DE SABADELL

Data obtenció 19/02/2024 9:21
Pàg. 686

LLIBRE A LLIBRE A: BENS, DRETS I OBLIGACIONS DE L'ENT LOCAL

EPÍGRAF: I.2 SERVEI PÚBLIC

SUBEPÍGRAF: I.2.C MOBLES

CLASSIFICAC	N. BÉ	QUANT. DESCRIPCIÓ	C. GESTO T. ADQUISICIÓ C. COST	COST ADQUI. D- ALTA	CENTRE UBICACIÓ	PLANTA ESPAI	V.B.C. DOT. AMORT	F.A. V.C.
330101	22259	5 Carro llibres vertical	CU COMPRA	1.887,93 13/04/2011	Complex Alexandra - pl. d'Ovidi Montllor, 2-7 Biblioteca de ponent del complex Alexandra		1.887,93 0	1.887,93 0
330101	22260	2 Taquilles metàl·liques.	CU COMPRA	457,77 13/04/2011	Complex Alexandra - pl. d'Ovidi Montllor, 2-7 Biblioteca de ponent del complex Alexandra		457,77 0	457,77 0
300104	22263	SAI	GI COMPRA	10.030,00 15/04/2011	Edifici c. Narcís Giralt, 74		10.030,00 0	10.030,00 0
330101	22265	2 ARMARI	SG COMPRA	1.596,78 18/04/2011	Can Marcet - c. de Pau Clarís, 86-138 Edifici Can Marcet	Planta baixa	1.596,78 0	1.596,78 0
330109	22274	Àrea de jocs infantils - pl. del Sol	TE CONSTRUCCIÓ REALITZADA PER CONTRACTE AMB TERCERS	18.639,09 05/05/2011	Zona 2-1a - pl. del Sol		21.201,44 1.561,15	20.479,76 721,68
330101	22278	1 Taula feta a mida.	CU COMPRA	328,71 13/04/2011	Complex Alexandra - pl. d'Ovidi Montllor, 2-7 Biblioteca de ponent del complex Alexandra		328,71 0	328,71 0
330101	22279	1 ARMARIS BAIX	SG COMPRA	130,68 06/05/2011	Edifici c. Sant Joan, 24		130,68 0	130,68 0
330101	22280	2 ARMARI BAIX	SG COMPRA	159,74 06/05/2011	Edifici c. Sant Joan, 24		159,74 0	159,74 0
330204	22282		CU COMPRA	18.943,92	Teatre Principal		18.943,92	18.943,92

AJUNTAMENT-AJUNTAMENT DE SABADELL

Data obtenció 19/02/2024 9:21
Pàg. 687

LLIBRE A LLIBRE A: BENS, DRETS I OBLIGACIONS DE L'ENT LOCAL

EPÍGRAF: I.2 SERVEI PÚBLIC

SUBEPÍGRAF: I.2.C MOBLES

CLASSIFICAC N. BÉ	QUANT. DESCRIPCIÓ	C. GESTO T. ADQUISICIÓ C. COST	COST ADQUI. D- ALTA	CENTRE UBICACIÓ	PLANTA ESPAI	V.B.C. DOT. AMORT	F.A. V.C.
	Material divers per a l'escenari del Teatre Principal		12/05/2011	Edifici Teatre Principal		0	0
320105	22283	CU COMPRA	6.449,09	Teatre Principal		6.449,09	6.449,09
	VIDEOPORTER PEL TEATRE PRINCIPAL		12/05/2011	Edifici Teatre Principal		0	0
330101	22284	1 ES COMPRA	371,11	Poliesportiu Can Marçet - c. Riu-Sec, 44B-80		371,11	371,11
	ARMARI METÀL·LIC		16/05/2011			0	0
330101	22290	1 ES COMPRA	5.472,50	Complex Esportiu Municipal Sant Oleguer		5.472,50	5.472,50
	Taula preparacions amb 3 sines cuina Molí de Sant Oleguer.		20/05/2011			0	0
300102	22298	ES COMPRA	876,96	Complex Esportiu Municipal Sant Oleguer		876,96	876,96
	OptiPlex 755 SF : 80 Plus PSU Inrwl Xoew 2 Duo Espai internet Molí de Sant		23/05/2011			0	0
300102	22299	ES COMPRA	876,96	Complex Esportiu Municipal Sant Oleguer		876,96	876,96
	OptiPlex 755 SF : 80 Plus PSU Inrwl Xoew 2 Duo Espai internet Molí de Sant		23/05/2011			0	0
300102	22300	ES COMPRA	876,96	Complex Esportiu Municipal Sant Oleguer		876,96	876,96
	OptiPlex 755 SF : 80 Plus PSU Inrwl Xoew 2 Duo Espai internet Molí de Sant		23/05/2011			0	0
300102	22301	ES COMPRA	876,96	Complex Esportiu Municipal Sant Oleguer		876,96	876,96
	OptiPlex 755 SF : 80 Plus PSU Inrwl Xoew 2 Duo Espai internet Molí de Sant		23/05/2011			0	0
300102	22302	ES COMPRA	876,96	Complex Esportiu Municipal Sant Oleguer		876,96	876,96

AJUNTAMENT-AJUNTAMENT DE SABADELL

Data obtenció 19/02/2024 9:21
Pàg. 689

LLIBRE A LLIBRE A: BENS, DRETS I OBLIGACIONS DE L'ENT LOCAL

EPÍGRAF: I.2 SERVEI PÚBLIC

SUBEPÍGRAF: I.2.C MOBLES

CLASSIFICAC N. BÉ	QUANT.	C. GESTO T. ADQUISICIÓ	COST ADQUI.	CENTRE	PLANTA	V.B.C.	F.A.
	DESCRIPCIÓ	C. COST	D- ALTA	UBICACIÓ	ESPAI	DOT. AMORT	V.C.
330103	22320	7	TE CONSTRUCCIÓ REALITZADA PER CONTRACTE AMB TERCERS	6.136,00	c. del Prat	6.136,00	6.136,00
	PACK 7 APARELLS DE GIMNÀSTICA PER C. PRAT (POBLE NOU)		02/06/2011			0	0
330101	22322	1	ES COMPRA	1.673,99	Complex Esportiu Municipal Sant Oleguer	1.673,99	1.673,99
	Armari alt amb portes		03/06/2011			0	0
330104	22323		ES COMPRA	1.061,38	Complex Esportiu Municipal Sant Oleguer	1.061,38	1.061,38
	Congelador vertical		03/06/2011			0	0
330104	22324		ES COMPRA	947,34	Complex Esportiu Municipal Sant Oleguer	947,34	947,34
	FORN MICROONES		03/06/2011			0	0
330101	22326	4	ES COMPRA	1.205,80	Complex Esportiu Municipal Sant Oleguer	1.205,80	1.205,80
	ESTANTERIES MURAL LLISA		03/06/2011			0	0
330101	22327	1	ES COMPRA	712,68	Complex Esportiu Municipal Sant Oleguer	712,68	712,68
	ARMARI DE PARET		03/06/2011			0	0
330101	22328	1	ES COMPRA	1.429,56	Complex Esportiu Municipal Sant Oleguer	1.429,56	1.429,56
	TAULA CALENTA		03/06/2011			0	0
330101	22329	2	ES COMPRA	737,74	Complex Esportiu Municipal Sant Oleguer	737,74	737,74
	CARROS ESTANTS		03/06/2011			0	0

AJUNTAMENT-AJUNTAMENT DE SABADELL

Data obtenció 19/02/2024 9:21
Pàg. 690

LLIBRE A LLIBRE A: BENS, DRETS I OBLIGACIONS DE L'ENT LOCAL

EPÍGRAF: I.2 SERVEI PÚBLIC

SUBEPÍGRAF: I.2.C MOBLES

CLASSIFICAC N. BÉ	QUANT. DESCRIPCIÓ	C. GESTO T. ADQUISICIÓ C. COST	COST ADQUI. D- ALTA	CENTRE UBICACIÓ	PLANTA ESPAI	V.B.C. DOT. AMORT	F.A. V.C.
330101	22330 4	ES COMPRA	500,38	Complex Esportiu Municipal Sant Oleguer		500,38	500,38
	ESTANTERIES + SOPORTS		03/06/2011			0	0
330101	22331 2	ES COMPRA	2.577,96	Complex Esportiu Municipal Sant Oleguer		2.577,96	2.577,96
	ARMARIS INOX		03/06/2011			0	0
330301	22332	ES COMPRA	486,48	Complex Esportiu Municipal Sant Oleguer		486,48	486,48
	DESTRUCTOR INSECTES		03/06/2011			0	0
330104	22333	ES COMPRA	2.310,00	Complex Esportiu Municipal Sant Oleguer		2.310,00	2.310,00
	LJ.FI-64-B 380-415V 50HZ		03/06/2011			0	0
330104	22334	ES COMPRA	2.738,08	Complex Esportiu Municipal Sant Oleguer		2.738,08	2.738,08
	RENTADORA		03/06/2011			0	0
330104	22335	ES COMPRA	1.495,68	Complex Esportiu Municipal Sant Oleguer		1.495,68	1.495,68
	ASSECADORA		03/06/2011			0	0
330101	22336 115	ES COMPRA	9.785,16	Complex Esportiu Municipal Sant Oleguer		9.785,16	9.785,16
	CADIRES		06/06/2011			0	0
330101	22337 2	ES COMPRA	612,57	Complex Esportiu Municipal Sant Oleguer		612,57	612,57
	CADIRA OFICINA		06/06/2011			0	0
330101	22338 36	ES COMPRA	3.376,30	Complex Esportiu Municipal Sant Oleguer		3.376,30	3.376,30
	CADIRA OLIMPIA		06/06/2011			0	0

AJUNTAMENT-AJUNTAMENT DE SABADELL

Data obtenció 19/02/2024 9:21
Pàg. 691

LLIBRE A LLIBRE A: BENS, DRETS I OBLIGACIONS DE L'ENT LOCAL

EPÍGRAF: I.2 SERVEI PÚBLIC

SUBEPÍGRAF: I.2.C MOBLES

CLASSIFICAC	N. BÉ	QUANT.	C. GESTO	T. ADQUISICIÓ	COST ADQUI.	CENTRE	PLANTA	V.B.C.	F.A.
		DESCRIPCIÓ	C. COST		D- ALTA	UBICACIÓ	ESPAI	DOT. AMORT	V.C.
330101	22339	22	ES COMPRA		6.469,32	Complex Esportiu Municipal Sant Oleguer		6.469,32	6.469,32
		TAULA 120 x90 x 76			06/06/2011			0	0
330101	22340	1	ES COMPRA		229,68	Complex Esportiu Municipal Sant Oleguer		229,68	229,68
		TAULA 90x 90x 45			06/06/2011			0	0
330101	22341	1	ES COMPRA		325,38	Complex Esportiu Municipal Sant Oleguer		325,38	325,38
		TAULA 150 x90x76			06/06/2011			0	0
330101	22342	6	ES COMPRA		1.785,21	Complex Esportiu Municipal Sant Oleguer		1.785,21	1.785,21
		TAULA PLEGABLE DE 120x90x3			06/06/2011			0	0
330101	22343	1	ES COMPRA		582,90	Complex Esportiu Municipal Sant Oleguer		582,90	582,90
		ARMARI TV			06/06/2011			0	0
330101	22344	32	ES COMPRA		18.280,86	Complex Esportiu Municipal Sant Oleguer		18.280,86	18.280,86
		LLITERES			06/06/2011			0	0
330101	22345	2	ES COMPRA		821,65	Complex Esportiu Municipal Sant Oleguer		821,65	821,65
		LLITS 200X90X38			06/06/2011			0	0
330101	22347	1	ES COMPRA		215,82	Complex Esportiu Municipal Sant Oleguer		215,82	215,82
		INTERIOR ARMARI			06/06/2011			0	0
330101	22348	1	ES COMPRA		430,96	Complex Esportiu Municipal Sant Oleguer		430,96	430,96
		ARMARI AMB PORTES I PANY 204 X 60 X 140			06/06/2011			0	0

AJUNTAMENT-AJUNTAMENT DE SABADELL

Data obtenció 19/02/2024 9:21
Pàg. 692

LLIBRE A LLIBRE A: BENS, DRETS I OBLIGACIONS DE L'ENT LOCAL

EPÍGRAF: I.2 SERVEI PÚBLIC

SUBEPÍGRAF: I.2.C MOBLES

CLASSIFICAC	N. BÉ	QUANT.	C. GESTO	T. ADQUISICIÓ	COST ADQUI.	CENTRE	PLANTA	V.B.C.	F.A.
		DESCRIPCIÓ	C. COST		D- ALTA	UBICACIÓ	ESPAI	DOT. AMORT	V.C.
330101	22349	1	ES COMPRA		574,62	Complex Esportiu Municipal Sant Oleguer		574,62	574,62
		ARMARI GUIXETA 200x50X40			06/06/2011			0	0
330101	22350	3	ES COMPRA		2.706,05	Complex Esportiu Municipal Sant Oleguer		2.706,05	2.706,05
		ARMARI GUIXETA 1 MODUL			06/06/2011			0	0
330101	22351	9	ES COMPRA		8.779,62	Complex Esportiu Municipal Sant Oleguer		8.779,62	8.779,62
		ARMARI GUIXETA 1 MODUL 200x50x120			06/06/2011			0	0
330101	22352	1	ES COMPRA		342,43	Complex Esportiu Municipal Sant Oleguer		342,43	342,43
		ARMARI AMB PORTES I PANY 200x45x100			06/06/2011			0	0
330101	22353	1	ES COMPRA		208,80	Complex Esportiu Municipal Sant Oleguer		208,80	208,80
		ARMARI NETEJA SENSE PORTES			06/06/2011			0	0
330101	22354	13	ES COMPRA		3.042,80	Complex Esportiu Municipal Sant Oleguer		3.042,80	3.042,80
		INTERIOR ARMARI			06/06/2011			0	0
330101	22355	2	ES COMPRA		1.477,26	Complex Esportiu Municipal Sant Oleguer		1.477,26	1.477,26
		SOFAS 2 PLACES			06/06/2011			0	0
330101	22356	2	ES COMPRA		334,06	Complex Esportiu Municipal Sant Oleguer		334,06	334,06
		BUC AMB RODES			06/06/2011			0	0
330102	22358	2	ES COMPRA		1.009,20	Complex Esportiu Municipal Sant Oleguer		1.009,20	1.009,20

AJUNTAMENT-AJUNTAMENT DE SABADELL

Data obtenció 19/02/2024 9:21
Pàg. 693

LLIBRE A LLIBRE A: BENS, DRETS I OBLIGACIONS DE L'ENT LOCAL

EPÍGRAF: I.2 SERVEI PÚBLIC

SUBEPÍGRAF: I.2.C MOBLES

CLASSIFICAC N. BÉ	QUANT.	C. GESTO T. ADQUISICIÓ	COST ADQUI.	CENTRE	PLANTA	V.B.C.	F.A.
	DESCRIPCIÓ	C. COST	D- ALTA	UBICACIÓ	ESPAI	DOT. AMORT	V.C.
	BANCS EXTERIOR		06/06/2011			0	0
330104	22359	ES COMPRA	370,04	Complex Esportiu Municipal Sant Oleguer		370,04	370,04
	MICROONES AMB GRILL		06/06/2011			0	0
330104	22360	ES COMPRA	1.249,67	Complex Esportiu Municipal Sant Oleguer		1.249,67	1.249,67
	TELEVISIÓ DE PLASMA ESTEREO 42"		06/06/2011			0	0
330201	22361	ES COMPRA	453,05	Complex Esportiu Municipal Sant Oleguer		453,05	453,05
	REPRODUCTOR GRAVADOR DVD		06/06/2011			0	0
330106	22362	ES COMPRA	353,80	Complex Esportiu Municipal Sant Oleguer		353,80	353,80
	PANTALLA DE PROJECCIÓ ELÈCTRICA 200x200		06/06/2011			0	0
330106	22363	ES COMPRA	110,66	Complex Esportiu Municipal Sant Oleguer		110,66	110,66
	PANTALLA 180x180		06/06/2011			0	0
330106	22364	ES COMPRA	3.178,98	Complex Esportiu Municipal Sant Oleguer		3.178,98	3.178,98
	CANÓ VIDEO PROJECTOR		06/06/2011			0	0
330101	22365	1 ES COMPRA	1.191,34	Complex Esportiu Municipal Sant Oleguer		1.191,34	1.191,34
	PISSARRA TIPUS VILEDÀ AMB RODES		06/06/2011			0	0
330101	22366	1 ES COMPRA	64,09	Complex Esportiu Municipal Sant Oleguer		64,09	64,09
	ARMARI PER A PENJAR LES CLAUS		06/06/2011			0	0

AJUNTAMENT-AJUNTAMENT DE SABADELL

Data obtenció 19/02/2024 9:21
Pàg. 694

LLIBRE A LLIBRE A: BENS, DRETS I OBLIGACIONS DE L'ENT LOCAL

EPÍGRAF: I.2 SERVEI PÚBLIC

SUBEPÍGRAF: I.2.C MOBLES

CLASSIFICAC	N. BÉ	QUANT.	C. GESTO	T. ADQUISICIÓ	COST ADQUI.	CENTRE	PLANTA	V.B.C.	F.A.
		DESCRIPCIÓ	C. COST		D- ALTA	UBICACIÓ	ESPAI	DOT. AMORT	V.C.
330101	22367	1	ES COMPRA		615,26	Complex Esportiu Municipal Sant Oleguer		615,26	615,26
		TAULA ALTA DE 60x113			06/06/2011			0	0
330101	22368	1	ES COMPRA		962,42	Complex Esportiu Municipal Sant Oleguer		962,42	962,42
		TAMBORET			06/06/2011			0	0
330101	22369	1	ES COMPRA		917,79	Complex Esportiu Municipal Sant Oleguer		917,79	917,79
		BUTACA BAIXA AMB BRAÇOS DE FUSTA			06/06/2011			0	0
330101	22370	1	ES COMPRA		229,68	Complex Esportiu Municipal Sant Oleguer		229,68	229,68
		TAULA BAIXA 60x60x45			06/06/2011			0	0
330101	22371	2	ES COMPRA		1.477,26	Complex Esportiu Municipal Sant Oleguer		1.477,26	1.477,26
		SOFÀS 2 PLACES			06/06/2011			0	0
330101	22372	1	ES COMPRA		229,68	Complex Esportiu Municipal Sant Oleguer		229,68	229,68
		TAULA BAIXA 90x90x45			06/06/2011			0	0
330101	22373	2	ES COMPRA		522,00	Complex Esportiu Municipal Sant Oleguer		522,00	522,00
		PRESTATGES 90x35x200			06/06/2011			0	0
330101	22374	1	ES COMPRA		582,88	Complex Esportiu Municipal Sant Oleguer		582,88	582,88
		ARMARI TV			06/06/2011			0	0
330104	22380		ED COMPRA		900,86	Escola bressol Creu Alta - c. Sant Maties, 6		900,86	900,86
		CONGELADOR VERTICAL			15/06/2011			0	0

AJUNTAMENT-AJUNTAMENT DE SABADELL

Data obtenció 19/02/2024 9:21
Pàg. 695

LLIBRE A LLIBRE A: BENS, DRETS I OBLIGACIONS DE L'ENT LOCAL

EPÍGRAF: I.2 SERVEI PÚBLIC

SUBEPÍGRAF: I.2.C MOBLES

CLASSIFICAC N. BÉ	QUANT. DESCRIPCIÓ	C. GESTO T. ADQUISICIÓ C. COST	COST ADQUI. D- ALTA	CENTRE UBICACIÓ	PLANTA ESPAI	V.B.C. DOT. AMORT	F.A. V.C.
330301	22382	ED COMPRA	376,83	Escola bressol Creu Alta - c. Sant Maties, 6		376,83	376,83
	RENTAMANS		15/06/2011			0	0
330101	22384 1	ED COMPRA	1.045,00	Escola bressol Creu Alta - c. Sant Maties, 6		1.045,00	1.045,00
	TAULA CALENTA		15/06/2011			0	0
330101	22385 1	ED COMPRA	940,10	Escola bressol Creu Alta - c. Sant Maties, 6		940,10	940,10
	CARRO E ESTANTERIES		15/06/2011			0	0
330104	22388	ED COMPRA	633,51	Escola bressol Creu Alta - c. Sant Maties, 6		633,51	633,51
	DESCALSIFICADOR CUINA		15/06/2011			0	0
330104	22389	ED COMPRA	747,39	Escola bressol Creu Alta - c. Sant Maties, 6		747,39	747,39
	RENTADORA CÀRREGA FRONTAL		15/06/2011			0	0
330301	22390	ED COMPRA	10.800,28	Escola bressol Creu Alta - c. Sant Maties, 6		10.800,28	10.800,28
	CAMPANA EXTRACTORA		15/06/2011			0	0
330104	22391	ED COMPRA	691,51	Escola bressol Creu Alta - c. Sant Maties, 6		691,51	691,51
	MICROONES		15/06/2011			0	0
330104	22392	ED COMPRA	674,31	Escola bressol Creu Alta - c. Sant Maties, 6		674,31	674,31
	Assecadora condensació		15/06/2011			0	0
330301	22393	ED COMPRA	521,21	Escola bressol Creu Alta - c. Sant Maties, 6		521,21	521,21
	2 EXTERMINADORS D'INSECTES		15/06/2011			0	0

AJUNTAMENT-AJUNTAMENT DE SABADELL

Data obtenció 19/02/2024 9:21
Pàg. 696

LLIBRE A LLIBRE A: BENS, DRETS I OBLIGACIONS DE L'ENT LOCAL

EPÍGRAF: I.2 SERVEI PÚBLIC

SUBEPÍGRAF: I.2.C MOBLES

CLASSIFICAC N. BÉ	QUANT. DESCRIPCIÓ	C. GESTO T. ADQUISICIÓ C. COST	COST ADQUI. D- ALTA	CENTRE UBICACIÓ	PLANTA ESPAI	V.B.C. DOT. AMORT	F.A. V.C.
330104	22394	ED COMPRA	503,65	Escola bressol Creu Alta - c. Sant Maties, 6		503,65	503,65
	2 MICROONES		15/06/2011			0	0
330101	22395	ED COMPRA	1.495,23	Escola bressol Creu Alta - c. Sant Maties, 6		1.495,23	1.495,23
	TAULA PREPARATÒRIA		15/06/2011			0	0
330101	22396	ED COMPRA	2.802,38	Escola bressol Creu Alta - c. Sant Maties, 6		2.802,38	2.802,38
	TAULA PREPARATÒRIA AMB DUES PIQUES		15/06/2011			0	0
330301	22397	ED COMPRA	471,11	Escola bressol Creu Alta - c. Sant Maties, 6		471,11	471,11
	PLAFÓ INOX		15/06/2011			0	0
330101	22398	ED COMPRA	1.173,74	Escola bressol Creu Alta - c. Sant Maties, 6		1.173,74	1.173,74
	TAULA DE SERVEI		15/06/2011			0	0
330101	22399	ED COMPRA	263,97	Escola bressol Creu Alta - c. Sant Maties, 6		263,97	263,97
	ESTANTERIA MURAL MICROONES		15/06/2011			0	0
330301	22400	ED COMPRA	3.445,68	Escola bressol Creu Alta - c. Sant Maties, 6		3.445,68	3.445,68
	TAULA RENTAVAIKELLES		15/06/2011			0	0
330301	22401	ED COMPRA	1.187,00	Escola bressol Creu Alta - c. Sant Maties, 6		1.187,00	1.187,00
	TAULA RENTAVAIKELLES		15/06/2011			0	0
330104	22402	ED COMPRA	446,71	Escola bressol Creu Alta - c. Sant Maties, 6		446,71	446,71

AJUNTAMENT-AJUNTAMENT DE SABADELL

Data obtenció 19/02/2024 9:21
Pàg. 697

LLIBRE A LLIBRE A: BENS, DRETS I OBLIGACIONS DE L'ENT LOCAL

EPÍGRAF: I.2 SERVEI PÚBLIC

SUBEPÍGRAF: I.2.C MOBLES

CLASSIFICAC N. BÉ	QUANT. DESCRIPCIÓ	C. GESTO T. ADQUISICIÓ C. COST	COST ADQUI. D- ALTA	CENTRE UBICACIÓ	PLANTA ESPAI	V.B.C. DOT. AMORT	F.A. V.C.
	NEVERA		15/06/2011			0	0
330101	22403 12	ED COMPRA	988,06	Escola bressol Creu Alta - c. Sant Maties, 6		988,06	988,06
	ESTANTERIES + SUPORTS		15/06/2011			0	0
330104	22404	ED COMPRA	446,71	Escola bressol Creu Alta - c. Sant Maties, 6		446,71	446,71
	NEVERA		15/06/2011			0	0
330101	22405 2	ED COMPRA	2.761,03	Escola bressol Creu Alta - c. Sant Maties, 6		2.761,03	2.761,03
	ARMARIS INOX		15/06/2011			0	0
330101	22406 1	ED COMPRA	256,25	Escola bressol Creu Alta - c. Sant Maties, 6		256,25	256,25
	MOBLE BAIX		15/06/2011			0	0
330301	22407	ED COMPRA	1.603,06	Escola bressol Creu Alta - c. Sant Maties, 6		1.603,06	1.603,06
	FREGIDORS		15/06/2011			0	0
330301	22408	ED COMPRA	2.154,93	Escola bressol Creu Alta - c. Sant Maties, 6		2.154,93	2.154,93
	CUINA		15/06/2011			0	0
330104	22409	ED COMPRA	2.056,68	Escola bressol Creu Alta - c. Sant Maties, 6		2.056,68	2.056,68
	LJ FI-64 380-415V III 50HZ		15/06/2011			0	0
330102	22413 1	ED COMPRA	10.589,06	Escola bressol Creu Alta - c. Sant Maties, 6		10.589,06	10.589,06
	JOCS INFANTILS PATI ESCOLA BRESSOL CREU ALTA		16/06/2011			0	0

AJUNTAMENT-AJUNTAMENT DE SABADELL

Data obtenció 19/02/2024 9:21
Pàg. 698

LLIBRE A LLIBRE A: BENS, DRETS I OBLIGACIONS DE L'ENT LOCAL

EPÍGRAF: I.2 SERVEI PÚBLIC

SUBEPÍGRAF: I.2.C MOBLES

CLASSIFICAC N. BÉ	QUANT.	C. GESTO T. ADQUISICIÓ	COST ADQUI.	CENTRE	PLANTA	V.B.C.	F.A.
	DESCRIPCIÓ	C. COST	D- ALTA	UBICACIÓ	ESPAI	DOT. AMORT	V.C.
330101	22414	8	ED COMPRA	1.020,80	Escola bressol Creu Alta - c. Sant Maties, 6	1.020,80	1.020,80
	TAMBURETS EDUCADORES AMB RODES			16/06/2011		0	0
330101	22416	1	ED COMPRA	1.305,00	Escola bressol Creu Alta - c. Sant Maties, 6	1.305,00	1.305,00
	TAULA RECTANGULAR			16/06/2011		0	0
330101	22417	1	ED COMPRA	247,81	Escola bressol Creu Alta - c. Sant Maties, 6	247,81	247,81
	PRESTATGES CASILLERS AMB PENJADORS DOBLES			16/06/2011		0	0
330101	22419	1	ED COMPRA	145,00	Escola bressol Creu Alta - c. Sant Maties, 6	145,00	145,00
	SOFÀ LACTÀNCIA TRAM INTERMIG			16/06/2011		0	0
330101	22420	1	ED COMPRA	63,74	Escola bressol Creu Alta - c. Sant Maties, 6	63,74	63,74
	BAGUL 1200X480X650			16/06/2011		0	0
330102	22421	2	ED COMPRA	220,40	Escola bressol Creu Alta - c. Sant Maties, 6	220,40	220,40
	PAPERERA METAL.LAICA 60 LITRES			16/06/2011		0	0
330101	22423	4	ED COMPRA	487,20	Escola bressol Creu Alta - c. Sant Maties, 6	487,20	487,20
	BRESSOLS 100x50x103			21/06/2011		0	0
330101	22424	4	ED COMPRA	510,40	Escola bressol Creu Alta - c. Sant Maties, 6	510,40	510,40
	BRESSOLS 120xc60x103			21/06/2011		0	0
330101	22425	14	ED COMPRA	11.258,75	Escola bressol Creu Alta - c. Sant Maties, 6	11.258,75	11.258,75

AJUNTAMENT-AJUNTAMENT DE SABADELL

Data obtenció 19/02/2024 9:21
Pàg. 699

LLIBRE A LLIBRE A: BENS, DRETS I OBLIGACIONS DE L'ENT LOCAL

EPÍGRAF: I.2 SERVEI PÚBLIC

SUBEPÍGRAF: I.2.C MOBLES

CLASSIFICAC N. BÉ	QUANT.	C. GESTO T. ADQUISICIÓ	COST ADQUI.	CENTRE	PLANTA	V.B.C.	F.A.
	DESCRIPCIÓ	C. COST	D- ALTA	UBICACIÓ	ESPAI	DOT. AMORT	V.C.
	BRESSOLS DOBLES 120x60x60		21/06/2011			0	0
330101	22426 120	ED COMPRA	4.872,00	Escola bressol Creu Alta - c. Sant Maties, 6		4.872,00	4.872,00
	CADIRES APILABLES DE FUSTA 39x36x26		21/06/2011			0	0
330101	22427 48	ED COMPRA	2.115,84	Escola bressol Creu Alta - c. Sant Maties, 6		2.115,84	2.115,84
	CADIRES MULTIPOSICIÓ 36x30x38		21/06/2011			0	0
330101	22428 38	ED COMPRA	2.512,56	Escola bressol Creu Alta - c. Sant Maties, 6		2.512,56	2.512,56
	CADIRES		21/06/2011			0	0
330101	22429 2	ED COMPRA	232,00	Escola bressol Creu Alta - c. Sant Maties, 6		232,00	232,00
	CADIRES TREBALL AMB RODES 40x40x105		21/06/2011			0	0
330101	22430 1	ED COMPRA	278,40	Escola bressol Creu Alta - c. Sant Maties, 6		278,40	278,40
	TAULA DESPATX RECTANGULAR 160x80x74		21/06/2011			0	0
330101	22431 17	ED COMPRA	4.239,80	Escola bressol Creu Alta - c. Sant Maties, 6		4.239,80	4.239,80
	TAULES RECTANGULARS PLEGABLES DE PARET 150x60		21/06/2011			0	0
330101	22432 1	ED COMPRA	290,00	Escola bressol Creu Alta - c. Sant Maties, 6		290,00	290,00
	TAULA RECTANGUALR FOTOCOPIADORA 120x80x74		21/06/2011			0	0
300105	22433	GI COMPRA	293,82	Edifici c. Narcís Giralt, 74		293,82	293,82
	Impressora LaserJet		06/07/2011			0	0

AJUNTAMENT-AJUNTAMENT DE SABADELL

Data obtenció 19/02/2024 9:21
Pàg. 700

LLIBRE A LLIBRE A: BENS, DRETS I OBLIGACIONS DE L'ENT LOCAL

EPÍGRAF: I.2 SERVEI PÚBLIC

SUBEPÍGRAF: I.2.C MOBLES

CLASSIFICAC N. BÉ	QUANT. DESCRIPCIÓ	C. GESTO T. ADQUISICIÓ C. COST	COST ADQUI. D- ALTA	CENTRE UBICACIÓ	PLANTA ESPAI	V.B.C. DOT. AMORT	F.A. V.C.
300105	22434	GI COMPRA	293,82	Edifici c. Narcís Giralt, 74		293,82	293,82
	Impressora LaserJet		06/07/2011			0	0
300105	22435	GI COMPRA	293,82	Edifici c. Narcís Giralt, 74		293,82	293,82
	Impressora LaserJet		06/07/2011			0	0
300105	22436	GI COMPRA	293,82	Edifici c. Narcís Giralt, 74		293,82	293,82
	Impressora LaserJet		06/07/2011			0	0
300105	22437	GI COMPRA	293,82	Edifici c. Narcís Giralt, 74		293,82	293,82
	Impressora LaserJet		06/07/2011			0	0
300105	22438	GI COMPRA	293,82	Edifici c. Narcís Giralt, 74		293,82	293,82
	Impressora LaserJet		06/07/2011			0	0
300105	22439	GI COMPRA	293,82	Edifici c. Narcís Giralt, 74		293,82	293,82
	Impressora LaserJet		06/07/2011			0	0
300105	22440	GI COMPRA	293,82	Edifici c. Narcís Giralt, 74		293,82	293,82
	Impressora LaserJet		06/07/2011			0	0
300105	22441	GI COMPRA	293,82	Edifici c. Narcís Giralt, 74		293,82	293,82
	Impressora LaserJet		06/07/2011			0	0
300105	22442	GI COMPRA	293,82	Edifici c. Narcís Giralt, 74		293,82	293,82
	Impressora LaserJet		06/07/2011			0	0
330101	22443	5 ED COMPRA	870,00	Escola bressol Creu Alta - c. Sant Maties, 6		870,00	870,00
	TAULA RECTANGULAR		21/06/2011			0	0

AJUNTAMENT-AJUNTAMENT DE SABADELL

Data obtenció 19/02/2024 9:21
Pàg. 701

LLIBRE A LLIBRE A: BENS, DRETS I OBLIGACIONS DE L'ENT LOCAL

EPÍGRAF: I.2 SERVEI PÚBLIC

SUBEPÍGRAF: I.2.C MOBLES

CLASSIFICAC N. BÉ	QUANT.	C. GESTO T. ADQUISICIÓ	COST ADQUI.	CENTRE	PLANTA	V.B.C.	F.A.
	DESCRIPCIÓ	C. COST	D- ALTA	UBICACIÓ	ESPAI	DOT. AMORT	V.C.
330101	22444	8	ED COMPRA	788,80	Escola bressol Creu Alta - c. Sant Maties, 6	788,80	788,80
	TAULA QUADRADA 60x60			21/06/2011		0	0
330101	22445	2	ED COMPRA	348,00	Escola bressol Creu Alta - c. Sant Maties, 6	348,00	348,00
	BUC AMB RODES 3 CALAIXOS 50x40x60			21/06/2011		0	0
330101	22446	7	ED COMPRA	1.015,00	Escola bressol Creu Alta - c. Sant Maties, 6	1.015,00	1.015,00
	MOBLE BUC DIDÀCTIC AMB RODES 755Mx410mx740M			21/06/2011		0	0
330101	22447	1	ED COMPRA	174,00	Escola bressol Creu Alta - c. Sant Maties, 6	174,00	174,00
	MOBLE CARTULINES DIN A3 AMB RODES			21/06/2011		0	0
330101	22448	7	ED COMPRA	1.461,60	Escola bressol Creu Alta - c. Sant Maties, 6	1.461,60	1.461,60
	MOBLE ALT AMB 2 ESTANTS 755mmx410mmx1100mm			21/06/2011		0	0
330101	22449	2	ED COMPRA	475,60	Escola bressol Creu Alta - c. Sant Maties, 6	475,60	475,60
	MOBLE ALT 8 GAVETES I 3 ESTANTS DIN A3 I DIN A4			21/06/2011		0	0
330101	22450	7	ED COMPRA	1.664,60	Escola bressol Creu Alta - c. Sant Maties, 6	1.664,60	1.664,60
	MOBLE ALT 4 GAVETES I E ESTANTS DIN A3 I DIN A4			21/06/2011		0	0
330101	22451	14	ED COMPRA	3.215,52	Escola bressol Creu Alta - c. Sant Maties, 6	3.215,52	3.215,52

AJUNTAMENT-AJUNTAMENT DE SABADELL

Data obtenció 19/02/2024 9:21
Pàg. 702

LLIBRE A LLIBRE A: BENS, DRETS I OBLIGACIONS DE L'ENT LOCAL

EPÍGRAF: I.2 SERVEI PÚBLIC

SUBEPÍGRAF: I.2.C MOBLES

CLASSIFICAC N. BÉ	QUANT.	DESCRIPCIÓ	C. GESTO T. ADQUISICIÓ	COST ADQUI.	CENTRE	PLANTA	V.B.C.	F.A.
			C. COST	D- ALTA	UBICACIÓ	ESPAI	DOT. AMORT	V.C.
		ARMARI AMB PORTES, PANY I CLAU. 755mmx410mmx1420mm		21/06/2011			0	0
330101	22452	3	ED COMPRA	626,40	Escola bressol Creu Alta - c. Sant Maties, 6		626,40	626,40
		ARMARI AMB PORTA, CLAU I PANY 510mmx410mmx1756mm		21/06/2011			0	0
330101	22453	1	ED COMPRA	1.989,40	Escola bressol Creu Alta - c. Sant Maties, 6		1.989,40	1.989,40
		CONJUNT 7 MÒDULS, TAQUILLA FENÒLICA 2 PORTES		21/06/2011			0	0
330101	22454	2	ED COMPRA	580,00	Escola bressol Creu Alta - c. Sant Maties, 6		580,00	580,00
		ARMARI DISFRESSES		21/06/2011			0	0
330101	22455	1	ED COMPRA	800,40	Escola bressol Creu Alta - c. Sant Maties, 6		800,40	800,40
		MOBLE BUC 24 CASELLES		21/06/2011			0	0
330101	22456	1	ED COMPRA	1.073,00	Escola bressol Creu Alta - c. Sant Maties, 6		1.073,00	1.073,00
		ARMARI BUC 24 CASELLES + ARMARI NETEJA		21/06/2011			0	0
330101	22457	1	ED COMPRA	1.276,00	Escola bressol Creu Alta - c. Sant Maties, 6		1.276,00	1.276,00
		ARMARI BUC 12 CASELLES AMB PORTA		21/06/2011			0	0
330101	22459	1	ED COMPRA	1.682,00	Escola bressol Creu Alta - c. Sant Maties, 6		1.682,00	1.682,00
		ARMARI BUC 20 CASELLES AMB PORTA		21/06/2011			0	0
330101	22460	1	ED COMPRA	1.305,00	Escola bressol Creu Alta - c. Sant Maties, 6		1.305,00	1.305,00

AJUNTAMENT-AJUNTAMENT DE SABADELL

Data obtenció 19/02/2024 9:21
Pàg. 704

LLIBRE A LLIBRE A: BENS, DRETS I OBLIGACIONS DE L'ENT LOCAL

EPÍGRAF: I.2 SERVEI PÚBLIC

SUBEPÍGRAF: I.2.C MOBLES

CLASSIFICAC N. BÉ	QUANT.	C. GESTO T. ADQUISICIÓ	COST ADQUI.	CENTRE	PLANTA	V.B.C.	F.A.
	DESCRIPCIÓ	C. COST	D- ALTA	UBICACIÓ	ESPAI	DOT. AMORT	V.C.
	BANC 3 SEIENTS I TAULA		21/06/2011			0	0
330101	22469 1	ED COMPRA	243,60	Escola bressol Creu Alta - c. Sant Maties, 6		243,60	243,60
	FARMACIOLA DE PLANXA D'ACER		21/06/2011			0	0
330201	22470	ED COMPRA	438,48	Escola bressol Creu Alta - c. Sant Maties, 6		438,48	438,48
	RADIOCASSET AMB CD PORTÀTIL MP3		21/06/2011			0	0
330103	22481 3	TE CONSTRUCCIÓ REALITZADA PER CONTRACTE AMB TERCERS	3.240,40	c. de Palestrina		3.240,40	3.240,40
	Aparells de gimnàstica al c. Turina amb c. Palestrina		23/06/2011			0	0
300108	22491	GI COMPRA	373,77	Edifici c. Narcís Giralt, 74		373,77	373,77
	25 lectors DNI digital		06/07/2011			0	0
330101	22493 2	ED COMPRA	371,78	Vapor Buixeda Nou - c. de Sant Pau, 104		371,78	371,78
	MOBLES BAUIX MURAL TIPUS MONOBLOC TANCAT AMB PORTES		01/07/2011			0	0
330101	22494 1	ED COMPRA	488,50	Vapor Buixeda Nou - c. de Sant Pau, 104		488,50	488,50
	MOBLE BAIX MURAL TIPUS MONOBLOC TANCAT AMB PORTES		01/07/2011			0	0
330101	22496 2	ED COMPRA	879,28	Vapor Buixeda Nou - c. de Sant Pau, 104		879,28	879,28
	armaris per escombres blancs		01/07/2011			0	0
330101	22497 1	ED COMPRA	1.013,84	Vapor Buixeda Nou - c. de Sant Pau, 104		1.013,84	1.013,84

AJUNTAMENT-AJUNTAMENT DE SABADELL

Data obtenció 19/02/2024 9:21
Pàg. 705

LLIBRE A LLIBRE A: BENS, DRETS I OBLIGACIONS DE L'ENT LOCAL

EPÍGRAF: I.2 SERVEI PÚBLIC

SUBEPÍGRAF: I.2.C MOBLES

CLASSIFICAC N. BÉ	QUANT.	DESCRIPCIÓ	C. GESTO T. ADQUISICIÓ	COST ADQUI.	CENTRE	PLANTA	V.B.C.	F.A.
			C. COST	D- ALTA	UBICACIÓ	ESPAI	DOT. AMORT	V.C.
		Estanteries 40 cm d'ample		01/07/2011			0	0
330101	22500	6	ED COMPRA	1.287,04	Vapor Buixeda Nou - c. de Sant Pau, 104		1.287,04	1.287,04
		MOBLES DIVISORIS		04/07/2011			0	0
330101	22501	1	ED COMPRA	175,89	Vapor Buixeda Nou - c. de Sant Pau, 104		175,89	175,89
		MOBLE PRESTATGERIA AMB 24 ESPAIS		04/07/2011			0	0
330101	22502	1	ED COMPRA	337,79	Vapor Buixeda Nou - c. de Sant Pau, 104		337,79	337,79
		ARMARI AMB PORTES 8/4X42X183		04/07/2011			0	0
330101	22503	3	ED COMPRA	1.064,15	Vapor Buixeda Nou - c. de Sant Pau, 104		1.064,15	1.064,15
		TAQUILLES		04/07/2011			0	0
330101	22505	1	CU COMPRA	33.500,80	Casa Turull - Museu d'art de Sabadell		33.500,80	33.500,80
		ARMARI ARXIU MAGATZEM DEL MUSEU		04/07/2011	Edifici Casa Turull		0	0
330101	22507	2	ED COMPRA	1.171,90	Vapor Buixeda Nou - c. de Sant Pau, 104		1.171,90	1.171,90
		PRESTATGERIA DE PEU 4 PRESTATGES		05/07/2011			0	0
330101	22508	2	ED COMPRA	685,54	Vapor Buixeda Nou - c. de Sant Pau, 104		685,54	685,54
		PRESTATGERIA DE PEU AMB 4 PRESTATGES		05/07/2011			0	0
330104	22509		ED COMPRA	1.323,75	Vapor Buixeda Nou - c. de Sant Pau, 104		1.323,75	1.323,75

AJUNTAMENT-AJUNTAMENT DE SABADELL

Data obtenció 19/02/2024 9:21
Pàg. 706

LLIBRE A LLIBRE A: BENS, DRETS I OBLIGACIONS DE L'ENT LOCAL

EPÍGRAF: I.2 SERVEI PÚBLIC

SUBEPÍGRAF: I.2.C MOBLES

CLASSIFICAC N. BÉ	QUANT. DESCRIPCIÓ	C. GESTO T. ADQUISICIÓ C. COST	COST ADQUI. D- ALTA	CENTRE UBICACIÓ	PLANTA ESPAI	V.B.C. DOT. AMORT	F.A. V.C.
	CONGELADOR VERTICAL DE CALAIXOS		05/07/2011			0	0
330301	22510	ED COMPRA	3.267,23	Vapor Buixeda Nou - c. de Sant Pau, 104		3.267,23	3.267,23
	ARMARI FRIGORÍFIC		05/07/2011			0	0
330104	22513	ED COMPRA	509,89	Vapor Buixeda Nou - c. de Sant Pau, 104		509,89	509,89
	Rentamans de peu		05/07/2011			0	0
330101	22515	ED COMPRA	1.434,20	Vapor Buixeda Nou - c. de Sant Pau, 104		1.434,20	1.434,20
	TAULA CALENTA MURAL		05/07/2011			0	0
330101	22516	ED COMPRA	176,32	Vapor Buixeda Nou - c. de Sant Pau, 104		176,32	176,32
	prestatge de paret per a microones		05/07/2011			0	0
330104	22517	ED COMPRA	548,10	Vapor Buixeda Nou - c. de Sant Pau, 104		548,10	548,10
	MICROONES		05/07/2011			0	0
330101	22518	ED COMPRA	2.725,15	Vapor Buixeda Nou - c. de Sant Pau, 104		2.725,15	2.725,15
	MOBLE BAIX MURAL MAB DUES SINES I DOS CALAIXOS		05/07/2011			0	0
330101	22519	ED COMPRA	1.653,60	Vapor Buixeda Nou - c. de Sant Pau, 104		1.653,60	1.653,60
	MOBLES BAIXOS MURAL		05/07/2011			0	0
330104	22521	ED COMPRA	3.631,53	Vapor Buixeda Nou - c. de Sant Pau, 104		3.631,53	3.631,53
	CUINA DE GAS AMB PEÇA DE REMAT		05/07/2011			0	0

AJUNTAMENT-AJUNTAMENT DE SABADELL

Data obtenció 19/02/2024 9:21
 Pàg. 707

LLIBRE A LLIBRE A: BENS, DRETS I OBLIGACIONS DE L'ENT LOCAL

EPÍGRAF: I.2 SERVEI PÚBLIC

SUBEPÍGRAF: I.2.C MOBLES

CLASSIFICAC N. BÉ	QUANT. DESCRIPCIÓ	C. GESTO T. ADQUISICIÓ C. COST	COST ADQUI. D- ALTA	CENTRE UBICACIÓ	PLANTA ESPAI	V.B.C. DOT. AMORT	F.A. V.C.
330104	22522	ED COMPRA	1.754,31	Vapor Buixeda Nou - c. de Sant Pau, 104		1.754,31	1.754,31
	FREGIDORA A GAS		05/07/2011			0	0
330301	22523	ED COMPRA	7.179,53	Vapor Buixeda Nou - c. de Sant Pau, 104		7.179,53	7.179,53
	CAMPANA MURAL EXTRACCIÓ DE FUMS		05/07/2011			0	0
330101	22524 1	ED COMPRA	1.839,13	Vapor Buixeda Nou - c. de Sant Pau, 104		1.839,13	1.839,13
	MOBLI BAIX AMB SINA I DUTXA		05/07/2011			0	0
330104	22525	ED COMPRA	2.224,15	Vapor Buixeda Nou - c. de Sant Pau, 104		2.224,15	2.224,15
	RENTAVAIXELLES		05/07/2011			0	0
330101	22526 1	ED COMPRA	2.730,50	Vapor Buixeda Nou - c. de Sant Pau, 104		2.730,50	2.730,50
	MOBLE BAIX MURAL TIPUS MONOBLOC		05/07/2011			0	0
330104	22527	ED COMPRA	298,41	Vapor Buixeda Nou - c. de Sant Pau, 104		298,41	298,41
	FRIGORIFIC		05/07/2011			0	0
330104	22528	ED COMPRA	298,41	Vapor Buixeda Nou - c. de Sant Pau, 104		298,41	298,41
	FRIGORIFIC		05/07/2011			0	0
330104	22529	ED COMPRA	1.057,71	Vapor Buixeda Nou - c. de Sant Pau, 104		1.057,71	1.057,71
	DESCALSIFICADOR INDUSTRIAL		05/07/2011			0	0
330301	22530	ED COMPRA	280,58	Vapor Buixeda Nou - c. de Sant Pau, 104		280,58	280,58

AJUNTAMENT-AJUNTAMENT DE SABADELL

Data obtenció 19/02/2024 9:21
Pàg. 708

LLIBRE A LLIBRE A: BENS, DRETS I OBLIGACIONS DE L'ENT LOCAL

EPÍGRAF: I.2 SERVEI PÚBLIC

SUBEPÍGRAF: I.2.C MOBLES

CLASSIFICAC N. BÉ	QUANT. DESCRIPCIÓ	C. GESTO T. ADQUISICIÓ C. COST	COST ADQUI. D- ALTA	CENTRE UBICACIÓ	PLANTA ESPAI	V.B.C. DOT. AMORT	F.A. V.C.
	EXTERMINADOR D'INSECTES		05/07/2011			0	0
330301	22531	ED COMPRA	280,58	Vapor Buixeda Nou - c. de Sant Pau, 104		280,58	280,58
	EXTERMINADOR D'INSECTES		05/07/2011			0	0
330104	22532	ED COMPRA	554,77	Vapor Buixeda Nou - c. de Sant Pau, 104		554,77	554,77
	ASSECADORA DE ROBA		05/07/2011			0	0
330104	22533	ED COMPRA	526,93	Vapor Buixeda Nou - c. de Sant Pau, 104		526,93	526,93
	RENTADORA DE ROBA		05/07/2011			0	0
330104	22534	ED COMPRA	593,60	Vapor Buixeda Nou - c. de Sant Pau, 104		593,60	593,60
	FORN MICROONES		05/07/2011			0	0
330101	22536	6 ED COMPRA	1.059,82	Vapor Buixeda Nou - c. de Sant Pau, 104		1.059,82	1.059,82
	LLITS DE BARANES 100 X 50		06/07/2011			0	0
330101	22537	2 ED COMPRA	310,88	Vapor Buixeda Nou - c. de Sant Pau, 104		310,88	310,88
	LLITS DE BARANES 100 X 50		06/07/2011			0	0
330101	22538	15 ED COMPRA	14.424,66	Vapor Buixeda Nou - c. de Sant Pau, 104		14.424,66	14.424,66
	LLIT ELEVAT DOBLE AMB BARANES		06/07/2011			0	0
330101	22539	16 ED COMPRA	6.590,73	Vapor Buixeda Nou - c. de Sant Pau, 104		6.590,73	6.590,73
	LLITS DE FUSTA ELEVATS 130 X 68		06/07/2011			0	0
330101	22540	15 ED COMPRA	664,33	Vapor Buixeda Nou - c. de Sant Pau, 104		664,33	664,33

AJUNTAMENT-AJUNTAMENT DE SABADELL

Data obtenció 19/02/2024 9:21
Pàg. 709

LLIBRE A LLIBRE A: BENS, DRETS I OBLIGACIONS DE L'ENT LOCAL

EPÍGRAF: I.2 SERVEI PÚBLIC

SUBEPÍGRAF: I.2.C MOBLES

CLASSIFICAC N. BÉ	QUANT.	DESCRIPCIÓ	C. GESTO T. ADQUISICIÓ C. COST	COST ADQUI. D- ALTA	CENTRE UBICACIÓ	PLANTA ESPAI	V.B.C. DOT. AMORT	F.A. V.C.
		HAMAQUES BEBES		06/07/2011			0	0
330101	22541	122	ED COMPRA	6.322,08	Vapor Buixeda Nou - c. de Sant Pau, 104		6.322,08	6.322,08
		CADIRES DE FUSTA MASSISSA		06/07/2011			0	0
330101	22542	68	ED COMPRA	4.612,33	Vapor Buixeda Nou - c. de Sant Pau, 104		4.612,33	4.612,33
		CADIRES AMB TRES POSICIONS		06/07/2011			0	0
330101	22543	45	ED COMPRA	3.764,59	Vapor Buixeda Nou - c. de Sant Pau, 104		3.764,59	3.764,59
		CADIRA AMB POTES METÀL.LIQUES		06/07/2011			0	0
330101	22544	2	ED COMPRA	266,80	Vapor Buixeda Nou - c. de Sant Pau, 104		266,80	266,80
		BANCS DE VESTUARI		06/07/2011			0	0
330101	22545	2	ED COMPRA	351,64	Vapor Buixeda Nou - c. de Sant Pau, 104		351,64	351,64
		CADIRES TREBALL AMB RODES		06/07/2011			0	0
330101	22546	1	ED COMPRA	360,16	Vapor Buixeda Nou - c. de Sant Pau, 104		360,16	360,16
		TAULA RECTANGULAR 160 X 80 X 73		06/07/2011			0	0
330101	22547	1	ED COMPRA	170,22	Vapor Buixeda Nou - c. de Sant Pau, 104		170,22	170,22
		BUC PER TAULA DESPATX		06/07/2011			0	0
330101	22548	6	ED COMPRA	1.683,06	Vapor Buixeda Nou - c. de Sant Pau, 104		1.683,06	1.683,06
		TAULES PLEGABLES AMB RODES I FRENS		06/07/2011			0	0

AJUNTAMENT-AJUNTAMENT DE SABADELL

Data obtenció 19/02/2024 9:21
Pàg. 710

LLIBRE A LLIBRE A: BENS, DRETS I OBLIGACIONS DE L'ENT LOCAL

EPÍGRAF: I.2 SERVEI PÚBLIC

SUBEPÍGRAF: I.2.C MOBLES

CLASSIFICAC N. BÉ	QUANT.	C. GESTO T. ADQUISICIÓ	COST ADQUI.	CENTRE	PLANTA	V.B.C.	F.A.
	DESCRIPCIÓ	C. COST	D- ALTA	UBICACIÓ	ESPAI	DOT. AMORT	V.C.
330101	22549	18	ED COMPRA	4.840,37	Vapor Buixeda Nou - c. de Sant Pau, 104	4.840,37	4.840,37
	TAULES ABATIBLES 150 X 70		06/07/2011			0	0
330101	22550	2	ED COMPRA	322,43	Vapor Buixeda Nou - c. de Sant Pau, 104	322,43	322,43
	TAULES PER FOTOCOPIADORES		06/07/2011			0	0
330101	22551	4	ED COMPRA	1.122,03	Vapor Buixeda Nou - c. de Sant Pau, 104	1.122,03	1.122,03
	TAULES PLEGABLES		06/07/2011			0	0
330101	22552	11	ED COMPRA	1.167,66	Vapor Buixeda Nou - c. de Sant Pau, 104	1.167,66	1.167,66
	TAULES QUADRADES 70 X 70		06/07/2011			0	0
330101	22553	2	ED COMPRA	417,81	Vapor Buixeda Nou - c. de Sant Pau, 104	417,81	417,81
	MOBLE OBERT AM 8 CUBETES I 4 ESPAIS		06/07/2011			0	0
330101	22554	7	ED COMPRA	1.294,92	Vapor Buixeda Nou - c. de Sant Pau, 104	1.294,92	1.294,92
	MOBLE AMB 4 CUBETES I 4 ESPAIS DIN A 3		06/07/2011			0	0
330101	22555	12	ED COMPRA	3.073,79	Vapor Buixeda Nou - c. de Sant Pau, 104	3.073,79	3.073,79
	MOBLE AMB 2 PORTES I PANY AMB 4 PRESTATGES INTERIORS		06/07/2011			0	0
330101	22556	14	ED COMPRA	4.089,66	Vapor Buixeda Nou - c. de Sant Pau, 104	4.089,66	4.089,66
	MÒDULS TAQUILLES		06/07/2011			0	0
330101	22557	2	ED COMPRA	289,36	Vapor Buixeda Nou - c. de Sant Pau, 104	289,36	289,36

AJUNTAMENT-AJUNTAMENT DE SABADELL

Data obtenció 19/02/2024 9:21
Pàg. 711

LLIBRE A LLIBRE A: BENS, DRETS I OBLIGACIONS DE L'ENT LOCAL

EPÍGRAF: I.2 SERVEI PÚBLIC

SUBEPÍGRAF: I.2.C MOBLES

CLASSIFICAC N. BÉ	QUANT.	C. GESTO T. ADQUISICIÓ	COST ADQUI.	CENTRE	PLANTA	V.B.C.	F.A.
	DESCRIPCIÓ	C. COST	D- ALTA	UBICACIÓ	ESPAI	DOT. AMORT	V.C.
	BUCS AMB RODES PER A DISFRESSES		06/07/2011			0	0
330101	22558	2	ED COMPRA	340,45	Vapor Buixeda Nou - c. de Sant Pau, 104	340,45	340,45
	BUC SOTA TAUAL		06/07/2011			0	0
330101	22559	6	ED COMPRA	620,08	Vapor Buixeda Nou - c. de Sant Pau, 104	620,08	620,08
	BUCS DIDÀCTICS		06/07/2011			0	0
330101	22560	20	ED COMPRA	773,62	Vapor Buixeda Nou - c. de Sant Pau, 104	773,62	773,62
	PRESTATGES 80 X 24 X 12		06/07/2011			0	0
330101	22561	1	ED COMPRA	2.086,31	Vapor Buixeda Nou - c. de Sant Pau, 104	2.086,31	2.086,31
	MOBILIARI CUINA		06/07/2011			0	0
330101	22562	1	ED COMPRA	260,64	Vapor Buixeda Nou - c. de Sant Pau, 104	260,64	260,64
	SOFÀ LACTÀNCIA BRAÇ DRET		06/07/2011			0	0
330101	22563	1	ED COMPRA	260,64	Vapor Buixeda Nou - c. de Sant Pau, 104	260,64	260,64
	SOFÀ LACTÀNCIA BRAÇ ESQUERRA		06/07/2011			0	0
330101	22564	1	ED COMPRA	175,60	Vapor Buixeda Nou - c. de Sant Pau, 104	175,60	175,60
	MÒDUL INTERMIG SOFÀ LACTÀNCIA		06/07/2011			0	0
330101	22565	2	ED COMPRA	112,02	Vapor Buixeda Nou - c. de Sant Pau, 104	112,02	112,02
	PRESTATGES 30 X 80 X 15		06/07/2011			0	0

AJUNTAMENT-AJUNTAMENT DE SABADELL

Data obtenció 19/02/2024 9:21
Pàg. 712

LLIBRE A LLIBRE A: BENS, DRETS I OBLIGACIONS DE L'ENT LOCAL

EPÍGRAF: I.2 SERVEI PÚBLIC

SUBEPÍGRAF: I.2.C MOBLES

CLASSIFICAC N. BÉ	QUANT.	C. GESTO T. ADQUISICIÓ	COST ADQUI.	CENTRE	PLANTA	V.B.C.	F.A.
	DESCRIPCIÓ	C. COST	D- ALTA	UBICACIÓ	ESPAI	DOT. AMORT	V.C.
330101	22566	1	ED COMPRA	134,36	Vapor Buixeda Nou - c. de Sant Pau, 104	134,36	134,36
	FARMACIOLA		06/07/2011			0	0
330101	22567	1	ED COMPRA	350,60	Vapor Buixeda Nou - c. de Sant Pau, 104	350,60	350,60
	BANCADA TRES SEIENTS + TAULA		06/07/2011			0	0
330101	22568	1	ED COMPRA	221,46	Vapor Buixeda Nou - c. de Sant Pau, 104	221,46	221,46
	CARRET DE NETEJA		06/07/2011			0	0
330102	22569	7	ED COMPRA	21.343,32	Vapor Buixeda Nou - c. de Sant Pau, 104	21.343,32	21.343,32
	JOCS INFANTILS		06/07/2011			0	0
330102	22572	3	ED COMPRA	211,12	Escola Bressol Can Puiggener - c. Puig de la Creu	211,12	211,12
	BANCS		07/07/2011			0	0
330101	22576	1	ED COMPRA	386,07	Escola Bressol Can Puiggener - c. Puig de la Creu	386,07	386,07
	PRESTATGERIA DE PEU 4 PRESTATGES		08/07/2011			0	0
330101	22577	1	ED COMPRA	341,92	Escola Bressol Can Puiggener - c. Puig de la Creu	341,92	341,92
	PRESTATGERIA PEU 4 PRESTATGES		08/07/2011			0	0
330104	22578		ED COMPRA	1.246,75	Escola Bressol Can Puiggener - c. Puig de la Creu	1.246,75	1.246,75
	CONGELADOR VERTICAL 4 CALAIXOS		08/07/2011			0	0

AJUNTAMENT-AJUNTAMENT DE SABADELL

Data obtenció 19/02/2024 9:21
Pàg. 713

LLIBRE A LLIBRE A: BENS, DRETS I OBLIGACIONS DE L'ENT LOCAL

EPÍGRAF: I.2 SERVEI PÚBLIC

SUBEPÍGRAF: I.2.C MOBLES

CLASSIFICAC N. BÉ	QUANT. DESCRIPCIÓ	C. GESTO T. ADQUISICIÓ C. COST	COST ADQUI. D- ALTA	CENTRE UBICACIÓ	PLANTA ESPAI	V.B.C. DOT. AMORT	F.A. V.C.
330301	22579	ED COMPRA	3.082,87	Escola Bressol Can Puiggener - c. Puig de la Creu		3.082,87	3.082,87
	ARMARI FRIGORIFIC		08/07/2011			0	0
330104	22580	ED COMPRA	430,90	Escola Bressol Can Puiggener - c. Puig de la Creu		430,90	430,90
	RENTAMANS DE PEU		08/07/2011			0	0
330101	22581 1	ED COMPRA	1.412,96	Escola Bressol Can Puiggener - c. Puig de la Creu		1.412,96	1.412,96
	TAULA CALENTA MURAL		08/07/2011			0	0
330101	22582 1	ED COMPRA	263,17	Escola Bressol Can Puiggener - c. Puig de la Creu		263,17	263,17
	PRESTATGE PARET MICRRONES		08/07/2011			0	0
330104	22583	ED COMPRA	629,26	Escola Bressol Can Puiggener - c. Puig de la Creu		629,26	629,26
	FORN MICROONES		08/07/2011			0	0
330101	22584 1	ED COMPRA	3.672,86	Escola Bressol Can Puiggener - c. Puig de la Creu		3.672,86	3.672,86
	MOBLE BAIX MURAL MONOBLOC AMB 2 SINES I 2 CALAIXOS		08/07/2011			0	0
330101	22585 1	ED COMPRA	931,80	Escola Bressol Can Puiggener - c. Puig de la Creu		931,80	931,80
	MOBLE BAIX MURAL		08/07/2011			0	0

AJUNTAMENT-AJUNTAMENT DE SABADELL

Data obtenció 19/02/2024 9:21
Pàg. 714

LLIBRE A LLIBRE A: BENS, DRETS I OBLIGACIONS DE L'ENT LOCAL

EPÍGRAF: I.2 SERVEI PÚBLIC

SUBEPÍGRAF: I.2.C MOBLES

CLASSIFICAC N. BÉ	QUANT. DESCRIPCIÓ	C. GESTO T. ADQUISICIÓ C. COST	COST ADQUI. D- ALTA	CENTRE UBICACIÓ	PLANTA ESPAI	V.B.C. DOT. AMORT	F.A. V.C.
330104	22586	ED COMPRA	3.076,55	Escola Bressol Can Puiggener - c. Puig de la Creu		3.076,55	3.076,55
	CUINA DE GAS AMB PROTECCIÓ PARET I PLACA RADIANT		08/07/2011			0	0
330104	22587	ED COMPRA	1.616,19	Escola Bressol Can Puiggener - c. Puig de la Creu		1.616,19	1.616,19
	FREGIDORA GAS		08/07/2011			0	0
330301	22589	ED COMPRA	6.849,99	Escola Bressol Can Puiggener - c. Puig de la Creu		6.849,99	6.849,99
	CAMPANA MURAL EXTRACCIÓ FUMSS		08/07/2011			0	0
330101	22590	1 ED COMPRA	3.207,25	Escola Bressol Can Puiggener - c. Puig de la Creu		3.207,25	3.207,25
	MOBLE BAIX MURAL MONOBLOC AMB UNA SINA I DUTXA		08/07/2011			0	0
330104	22591	ED COMPRA	2.663,29	Escola Bressol Can Puiggener - c. Puig de la Creu		2.663,29	2.663,29
	RENTAVAIXELLES + COMPLEMENTS		08/07/2011			0	0
330101	22592	1 ED COMPRA	2.079,73	Escola Bressol Can Puiggener - c. Puig de la Creu		2.079,73	2.079,73
	MOBLE BAIX MURAL MONOBLOC		08/07/2011			0	0
330101	22593	1 CU COMPRA	401,65	Teatre Principal		401,65	401,65
	Taula de mides 160x80x73 cm Teatre Principal Oficines		30/12/2011	Edifici Teatre Principal		0	0

AJUNTAMENT-AJUNTAMENT DE SABADELL

Data obtenció 19/02/2024 9:21
Pàg. 715

LLIBRE A LLIBRE A: BENS, DRETS I OBLIGACIONS DE L'ENT LOCAL

EPÍGRAF: I.2 SERVEI PÚBLIC

SUBEPÍGRAF: I.2.C MOBLES

CLASSIFICAC N. BÉ	QUANT.	C. GESTO T. ADQUISICIÓ	COST ADQUI.	CENTRE	PLANTA	V.B.C.	F.A.
	DESCRIPCIÓ	C. COST	D- ALTA	UBICACIÓ	ESPAI	DOT. AMORT	V.C.
330101	22594	1	CU COMPRA	737,08	Teatre Principal	737,08	737,08
	Taula reunions 240x120x73 cm ovalada Teatre Principal Oficines.		30/12/2011	Edifici Teatre Principal		0	0
330101	22595	5	CU COMPRA	1.948,80	Teatre Principal	1.948,80	1.948,80
	Bucs estandars amb 3 calaixos Teatre Principal Oficines.		30/12/2011	Edifici Teatre Principal		0	0
330101	22596	3	CU COMPRA	1.012,68	Teatre Principal	1.012,68	1.012,68
	Bucs estandars melamina Teatre Principal Oficines.		30/12/2011	Edifici Teatre Principal		0	0
330101	22597	5	CU COMPRA	2.296,79	Teatre Principal	2.296,79	2.296,79
	Cadires giratòries entapissades Teatre Principal.		30/12/2011	Edifici Teatre Principal		0	0
330101	22598	1	CU COMPRA	2.605,36	Teatre Principal	2.605,36	2.605,36
	Taula amb estructura metàl·lica Teatre Principal.		30/12/2011	Edifici Teatre Principal		0	0
330104	22599		ED COMPRA	1.118,49	Escola Bressol Can Puiggener - c. Puig de la Creu	1.118,49	1.118,49
	DESCALSIFICADOR		08/07/2011			0	0
330301	22600		ED COMPRA	337,05	Escola Bressol Can Puiggener - c. Puig de la Creu	337,05	337,05
	EXTERMINADOR D'INSECTES		08/07/2011			0	0
330301	22601		ED COMPRA	337,05	Escola Bressol Can Puiggener - c. Puig de la Creu	337,05	337,05
	EXTERMINADOR D'INSECTES		08/07/2011			0	0

AJUNTAMENT-AJUNTAMENT DE SABADELL

Data obtenció 19/02/2024 9:21
Pàg. 716

LLIBRE A LLIBRE A: BENS, DRETS I OBLIGACIONS DE L'ENT LOCAL

EPÍGRAF: I.2 SERVEI PÚBLIC

SUBEPÍGRAF: I.2.C MOBLES

CLASSIFICAC N. BÉ	QUANT. DESCRIPCIÓ	C. GESTO T. ADQUISICIÓ C. COST	COST ADQUI. D- ALTA	CENTRE UBICACIÓ	PLANTA ESPAI	V.B.C. DOT. AMORT	F.A. V.C.
330101	22602 3	ED COMPRA	887,55	Escola Bressol Can Puiggener - c. Puig de la Creu		887,55	887,55
	CARROS DE SERVEI		08/07/2011			0	0
330104	22603	ED COMPRA	567,88	Escola Bressol Can Puiggener - c. Puig de la Creu		567,88	567,88
	ASSECADORA		08/07/2011			0	0
330104	22604	ED COMPRA	764,50	Escola Bressol Can Puiggener - c. Puig de la Creu		764,50	764,50
	RENTADORA		08/07/2011			0	0
330104	22605	ED COMPRA	334,75	Escola Bressol Can Puiggener - c. Puig de la Creu		334,75	334,75
	FRIGORIFIC		08/07/2011			0	0
330104	22606	ED COMPRA	334,75	Escola Bressol Can Puiggener - c. Puig de la Creu		334,75	334,75
	FRIGORIFIC		08/07/2011			0	0
330104	22607	ED COMPRA	326,80	Escola Bressol Can Puiggener - c. Puig de la Creu		326,80	326,80
	MICROONES		08/07/2011			0	0
330104	22608	ED COMPRA	326,80	Escola Bressol Can Puiggener - c. Puig de la Creu		326,80	326,80
	MICROONES		08/07/2011			0	0

AJUNTAMENT-AJUNTAMENT DE SABADELL

Data obtenció 19/02/2024 9:21
Pàg. 717

LLIBRE A LLIBRE A: BENS, DRETS I OBLIGACIONS DE L'ENT LOCAL

EPÍGRAF: I.2 SERVEI PÚBLIC

SUBEPÍGRAF: I.2.C MOBLES

CLASSIFICAC N. BÉ	QUANT.	C. GESTO T. ADQUISICIÓ	COST ADQUI.	CENTRE	PLANTA	V.B.C.	F.A.
	DESCRIPCIÓ	C. COST	D- ALTA	UBICACIÓ	ESPAI	DOT. AMORT	V.C.
330101	22609	1	ED COMPRA	247,08	Escola Bressol Can Puiggener - c. Puig de la Creu	247,08	247,08
	FARMACIOLA		08/07/2011			0	0
330101	22610	1	ED COMPRA	269,17	Escola Bressol Can Puiggener - c. Puig de la Creu	269,17	269,17
	BANC VESTUARI DE 150 CM,		08/07/2011			0	0
330101	22611	1	ED COMPRA	448,58	Escola Bressol Can Puiggener - c. Puig de la Creu	448,58	448,58
	CONJUNTA TAQUILLA		08/07/2011			0	0
330101	22614	13	ED COMPRA	2.372,91	Escola Bressol Can Puiggener - c. Puig de la Creu	2.372,91	2.372,91
	TAQUILLES 180 X 30 X 50		08/07/2011			0	0
330201	22615		CU COMPRA	1.322,40	Teatre Principal	1.322,40	1.322,40
	Mesclador de vídeo per al Teatre Principal.		30/12/2011	Edifici Teatre Principal		0	0
330206	22616	2	CU COMPRA	3.938,20	Teatre Principal	3.938,20	3.938,20
	Micro Neuman SKM 140 inal·làmbric per al Teatre Principal.		30/12/2011	Edifici Teatre Principal		0	0
330101	22617	5	CU COMPRA	696,87	Teatre Principal	696,87	696,87
	Tamborets stat girat. s/poliuretà negre Teatre Principal.		30/12/2011	Edifici Teatre Principal		0	0
330101	22619	60	CU COMPRA	11.066,40	Teatre Principal	11.066,40	11.066,40
	Cadires apilables per al Teatre Principal		30/12/2011	Edifici Teatre Principal		0	0

AJUNTAMENT-AJUNTAMENT DE SABADELL

Data obtenció 19/02/2024 9:21
Pàg. 718

LLIBRE A LLIBRE A: BENS, DRETS I OBLIGACIONS DE L'ENT LOCAL

EPÍGRAF: I.2 SERVEI PÚBLIC

SUBEPÍGRAF: I.2.C MOBLES

CLASSIFICAC N. BÉ	QUANT.	C. GESTO T. ADQUISICIÓ	COST ADQUI.	CENTRE	PLANTA	V.B.C.	F.A.
	DESCRIPCIÓ	C. COST	D- ALTA	UBICACIÓ	ESPAI	DOT. AMORT	V.C.
330101	22620	1	CU COMPRA	359,60	Teatre Principal	359,60	359,60
	Carro Teatre Principal		30/12/2011	Edifici Teatre Principal		0	0
330401	22621		CU COMPRA	88.343,50	Teatre Principal	88.343,50	88.343,50
	Piano		30/12/2011	Edifici Teatre Principal		0	0
330101	22628	40	CU COMPRA	7.783,60	Teatre Principal	7.783,60	7.783,60
	Cadires amb carcassa de contraxapat de fusta de faig Teatre Principal.		30/12/2011	Edifici Teatre Principal		0	0
330101	22629	80	CU COMPRA	7.604,80	Teatre Principal	7.604,80	7.604,80
	Butaques Teatre Principal.		30/12/2011	Edifici Teatre Principal		0	0
330101	22630	61	CU COMPRA	14.010,48	Teatre Principal	14.010,48	14.010,48
	Cadires amb carcassa tapissada Teatre Principal.		30/12/2011	Edifici Teatre Principal		0	0
330101	22631	501	CU COMPRA	197.594,40	Teatre Principal	197.594,40	197.594,40
	Butaques tapissades Teatre Principal.		30/12/2011	Edifici Teatre Principal		0	0
330101	22632	6	CU COMPRA	2.594,88	Teatre Principal	2.594,88	2.594,88
	Butaques sobre tarima amb reposapeus independents i tapissades Teatre		30/12/2011	Edifici Teatre Principal		0	0
330101	22634	632	CU COMPRA	30.791,04	Teatre Principal	30.791,04	30.791,04
	Braços de fusta 2 cm més amples Teatre Principal.		30/12/2011	Edifici Teatre Principal		0	0
330101	22635	46	CU COMPRA	7.256,96	Teatre Principal	7.256,96	7.256,96
	Cadires estil càssic per canvi model Teatre Principal.		30/12/2011	Edifici Teatre Principal		0	0

AJUNTAMENT-AJUNTAMENT DE SABADELL

Data obtenció 19/02/2024 9:21
Pàg. 719

LLIBRE A LLIBRE A: BENS, DRETS I OBLIGACIONS DE L'ENT LOCAL

EPÍGRAF: I.2 SERVEI PÚBLIC

SUBEPÍGRAF: I.2.C MOBLES

CLASSIFICAC N. BÉ	QUANT.	C. GESTO T. ADQUISICIÓ	COST ADQUI.	CENTRE	PLANTA	V.B.C.	F.A.
	DESCRIPCIÓ	C. COST	D- ALTA	UBICACIÓ	ESPAI	DOT. AMORT	V.C.
330101	22636	23	CU COMPRA	3.548,44	Teatre Principal	3.548,44	3.548,44
	Taules estil clàssic per canvi model Teatre Principal.		30/12/2011	Edifici Teatre Principal		0	0
330101	22637	1	CU COMPRA	818,96	Teatre Principal	818,96	818,96
	Buc amb dos calaixos de fusta per la guixeta Teatre Principal.		30/12/2011	Edifici Teatre Principal		0	0
330101	22638	1	CU COMPRA	359,60	Teatre Principal	359,60	359,60
	Taula rodona melamina Teatre Principal.		30/12/2011	Edifici Teatre Principal		0	0
330101	22639	3	CU COMPRA	1.378,08	Teatre Principal	1.378,08	1.378,08
	Bucs amb calaixos cabina de control Teatre Principal.		30/12/2011	Edifici Teatre Principal		0	0
330101	22640	4	CU COMPRA	1.633,28	Teatre Principal	1.633,28	1.633,28
	Tamboret alt per a cabina de control Teatre Principal.		30/12/2011	Edifici Teatre Principal		0	0
330106	22641		CU COMPRA	989,92	Teatre Principal	989,92	989,92
	Pantalla enrotllable amb comandament 200x85cm Teatre Principal.		30/12/2011	Edifici Teatre Principal		0	0
330101	22642	2	ED COMPRA	268,31	Escola Bressol Can Puiggener - c. Puig de la Creu	268,31	268,31
	Taula atlas rectangular 120 x 80		12/07/2011			0	0
330101	22643	2	ED COMPRA	517,38	Escola Bressol Can Puiggener - c. Puig de la Creu	517,38	517,38
	ARMARI PORTES GRANS AMB FAIG		12/07/2011			0	0

AJUNTAMENT-AJUNTAMENT DE SABADELL

Data obtenció 19/02/2024 9:21
 Pàg. 720

LLIBRE A LLIBRE A: BENS, DRETS I OBLIGACIONS DE L'ENT LOCAL

EPÍGRAF: I.2 SERVEI PÚBLIC

SUBEPÍGRAF: I.2.C MOBLES

CLASSIFICAC	N. BÉ	QUANT.	C. GESTO	T. ADQUISICIÓ	COST ADQUI.	CENTRE	PLANTA	V.B.C.	F.A.
		DESCRIPCIÓ	C. COST		D- ALTA	UBICACIÓ	ESPAI	DOT. AMORT	V.C.
330101	22644	2		ED COMPRA	826,95	Escola Bressol Can Puiggener - c. Puig de la Creu		826,95	826,95
		ARMARI MATALASSOS MÉS PORTES MÉS PRESTATGES SUPLEMETARIS			12/07/2011			0	0
330101	22645	1		ED COMPRA	90,68	Escola Bressol Can Puiggener - c. Puig de la Creu		90,68	90,68
		HAMACA BLAU/BLAU			12/07/2011			0	0
330101	22646	1		ED COMPRA	90,68	Escola Bressol Can Puiggener - c. Puig de la Creu		90,68	90,68
		HAMACA BLAU/TARONJA			12/07/2011			0	0
330101	22647	8		ED COMPRA	4.611,08	Escola Bressol Can Puiggener - c. Puig de la Creu		4.611,08	4.611,08
		BRESSOLS AMB BARROTS			12/07/2011			0	0
330101	22648	2		ED COMPRA	181,34	Escola Bressol Can Puiggener - c. Puig de la Creu		181,34	181,34
		HAMACA FIXA BLAU/GROC			12/07/2011			0	0
330101	22649	1		ED COMPRA	90,68	Escola Bressol Can Puiggener - c. Puig de la Creu		90,68	90,68
		HAMACA BLAU/VERMELL			12/07/2011			0	0
330101	22650	3		ED COMPRA	272,02	Escola Bressol Can Puiggener - c. Puig de la Creu		272,02	272,02
		HAMACA FIX BLAU/VERMELL			12/07/2011			0	0

AJUNTAMENT-AJUNTAMENT DE SABADELL

Data obtenció 19/02/2024 9:21
Pàg. 721

LLIBRE A LLIBRE A: BENS, DRETS I OBLIGACIONS DE L'ENT LOCAL

EPÍGRAF: I.2 SERVEI PÚBLIC

SUBEPÍGRAF: I.2.C MOBLES

CLASSIFICAC	N. BÉ	QUANT.	C. GESTO	T. ADQUISICIÓ	COST ADQUI.	CENTRE	PLANTA	V.B.C.	F.A.
		DESCRIPCIÓ	C. COST		D- ALTA	UBICACIÓ	ESPAI	DOT. AMORT	V.C.
330101	22651	3		ED COMPRA	272,02	Escola Bressol Can Puiggener - c. Puig de la Creu		272,02	272,02
		HAMACA FIXA BLAU/BLAU			12/07/2011			0	0
330101	22652	2		ED COMPRA	181,34	Escola Bressol Can Puiggener - c. Puig de la Creu		181,34	181,34
		HAMACA FIX BLAU/TARONJA			12/07/2011			0	0
330101	22653	10		ED COMPRA	7.550,73	Escola Bressol Can Puiggener - c. Puig de la Creu		7.550,73	7.550,73
		BRESSOL ALT AMB PLAFONS AMB RODES			12/07/2011			0	0
330101	22654	2		ED COMPRA	181,34	Escola Bressol Can Puiggener - c. Puig de la Creu		181,34	181,34
		HAMACA FIX BLAU/GROC			12/07/2011			0	0
330101	22655	1		ED COMPRA	230,27	Escola Bressol Can Puiggener - c. Puig de la Creu		230,27	230,27
		BUTACA DE LACTÀNCIA BRAÇ DRET			12/07/2011			0	0
330101	22656	1		ED COMPRA	138,60	Escola Bressol Can Puiggener - c. Puig de la Creu		138,60	138,60
		SOFA ADULT			12/07/2011			0	0
330101	22657	1		ED COMPRA	224,11	Escola Bressol Can Puiggener - c. Puig de la Creu		224,11	224,11
		BUTACA LACTANCIA BRAÇ ESQUERRA			12/07/2011			0	0

AJUNTAMENT-AJUNTAMENT DE SABADELL

Data obtenció 19/02/2024 9:21
Pàg. 722

LLIBRE A LLIBRE A: BENS, DRETS I OBLIGACIONS DE L'ENT LOCAL

EPÍGRAF: I.2 SERVEI PÚBLIC

SUBEPÍGRAF: I.2.C MOBLES

CLASSIFICAC N. BÉ	QUANT.	C. GESTO T. ADQUISICIÓ	COST ADQUI.	CENTRE	PLANTA	V.B.C.	F.A.
	DESCRIPCIÓ	C. COST	D- ALTA	UBICACIÓ	ESPAI	DOT. AMORT	V.C.
330101	22658	1	ED COMPRA	324,80	Escola Bressol Can Puiggener - c. Puig de la Creu	324,80	324,80
	CARRO DE NETEJA		12/07/2011			0	0
330101	22659	4	CU COMPRA	3.980,01	Teatre Principal	3.980,01	3.980,01
	Banc d'espera pels músics Teatre Principal.		30/12/2011	Edifici Teatre Principal		0	0
330101	22660	135	ED COMPRA	7.572,92	Escola Bressol Can Puiggener - c. Puig de la Creu	7.572,92	7.572,92
	CADIRES DE FAIG DIFERENTS COLORS		12/07/2011			0	0
330101	22661	8	CU COMPRA	2.220,24	Teatre Principal	2.220,24	2.220,24
	Taules amb faldó pels camerinos Teatre Principal.		30/12/2011	Edifici Teatre Principal		0	0
330101	22662	32	ED COMPRA	2.289,10	Escola Bressol Can Puiggener - c. Puig de la Creu	2.289,10	2.289,10
	BUTACA MULTIPOSICIÓ		12/07/2011			0	0
330101	22663	5	ED COMPRA	1.258,81	Escola Bressol Can Puiggener - c. Puig de la Creu	1.258,81	1.258,81
	TAULES 150 X 70		12/07/2011			0	0
330101	22664	12	ED COMPRA	4.708,19	Escola Bressol Can Puiggener - c. Puig de la Creu	4.708,19	4.708,19
	TAULES PLEGABLES 150 X 70 X 46		12/07/2011			0	0

AJUNTAMENT-AJUNTAMENT DE SABADELL

Data obtenció 19/02/2024 9:21
Pàg. 723

LLIBRE A LLIBRE A: BENS, DRETS I OBLIGACIONS DE L'ENT LOCAL

EPÍGRAF: I.2 SERVEI PÚBLIC

SUBEPÍGRAF: I.2.C MOBLES

CLASSIFICAC N. BÉ	QUANT.	C. GESTO T. ADQUISICIÓ	COST ADQUI.	CENTRE	PLANTA	V.B.C.	F.A.
	DESCRIPCIÓ	C. COST	D- ALTA	UBICACIÓ	ESPAI	DOT. AMORT	V.C.
330101	22665	2	ED COMPRA	784,70	Escola Bressol Can Puiggener - c. Puig de la Creu	784,70	784,70
	TAULES PLEGABLES 150 X 70 X 46		12/07/2011			0	0
330101	22666	8	ED COMPRA	2.069,52	Escola Bressol Can Puiggener - c. Puig de la Creu	2.069,52	2.069,52
	ARMARIS PORTES GRANS DIFERENTS COLORS		12/07/2011			0	0
330101	22667	1	CU COMPRA	3.094,88	Teatre Principal	3.094,88	3.094,88
	11,60 metre lineals de taulell per formació de taules Teatre Principal.		30/12/2011	Edifici Teatre Principal		0	0
330101	22668	4	CU COMPRA	4.113,64	Teatre Principal	4.113,64	4.113,64
	Armaris de penjar roba de dues portes corredisses Teatre Principal.		30/12/2011	Edifici Teatre Principal		0	0
330101	22670	20	ED COMPRA	979,70	Escola Bressol Can Puiggener - c. Puig de la Creu	979,70	979,70
	PRESTATGES DE PARET DIFERENTS COLORS		12/07/2011			0	0
330101	22671	14	ED COMPRA	1.002,82	Escola Bressol Can Puiggener - c. Puig de la Creu	1.002,82	1.002,82
	PRESTATGES AMB PENJADORS		12/07/2011			0	0
330101	22672	5	ED COMPRA	398,75	Escola Bressol Can Puiggener - c. Puig de la Creu	398,75	398,75
	PRESTATGES PENJADOR 120CM		12/07/2011			0	0

AJUNTAMENT-AJUNTAMENT DE SABADELL

Data obtenció 19/02/2024 9:21
Pàg. 724

LLIBRE A LLIBRE A: BENS, DRETS I OBLIGACIONS DE L'ENT LOCAL

EPÍGRAF: I.2 SERVEI PÚBLIC

SUBEPÍGRAF: I.2.C MOBLES

CLASSIFICAC	N. BÉ	QUANT.	C. GESTO	T. ADQUISICIÓ	COST ADQUI.	CENTRE	PLANTA	V.B.C.	F.A.
		DESCRIPCIÓ	C. COST		D- ALTA	UBICACIÓ	ESPAI	DOT. AMORT	V.C.
330101	22674	7	ED COMPRA		1.940,26	Escola Bressol Can Puiggener - c. Puig de la Creu		1.940,26	1.940,26
		MOBLE CARTULINES 13 COMPARTIMENTS			12/07/2011			0	0
330101	22675	6	ED COMPRA		583,38	Escola Bressol Can Puiggener - c. Puig de la Creu		583,38	583,38
		TAULES QUADRADES 70 X 70 X 46			12/07/2011			0	0
330101	22676	2	ED COMPRA		211,83	Escola Bressol Can Puiggener - c. Puig de la Creu		211,83	211,83
		ALAS 80 X 60 TAULA DIRECCIÓ			12/07/2011			0	0
330101	22677	2	CU COMPRA		641,85	Teatre Principal		641,85	641,85
		Taules de mides totals 800x800x740mm Teatre Principal.			30/12/2011	Edifici Teatre Principal		0	0
330101	22678	36	CU COMPRA		6.903,35	Teatre Principal		6.903,35	6.903,35
		Taquillas tancades amb clau Teatre Principal.			30/12/2011	Edifici Teatre Principal		0	0
330101	22679	2	ED COMPRA		245,55	Escola Bressol Can Puiggener - c. Puig de la Creu		245,55	245,55
		CADIRA DIRECCIÓ SENSE BRAÇOS BLAVA			12/07/2011			0	0
330101	22680	2	ED COMPRA		504,25	Escola Bressol Can Puiggener - c. Puig de la Creu		504,25	504,25
		TAULA DIRECCIÓ 160 X 80			12/07/2011			0	0

AJUNTAMENT-AJUNTAMENT DE SABADELL

Data obtenció 19/02/2024 9:21
Pàg. 725

LLIBRE A LLIBRE A: BENS, DRETS I OBLIGACIONS DE L'ENT LOCAL

EPÍGRAF: I.2 SERVEI PÚBLIC

SUBEPÍGRAF: I.2.C MOBLES

CLASSIFICAC N. BÉ	QUANT.	C. GESTO T. ADQUISICIÓ	COST ADQUI.	CENTRE	PLANTA	V.B.C.	F.A.
	DESCRIPCIÓ	C. COST	D- ALTA	UBICACIÓ	ESPAI	DOT. AMORT	V.C.
330101	22681	2	ED COMPRA	397,14	Escola Bressol Can Puiggener - c. Puig de la Creu	397,14	397,14
	BUC CALAIXOS I ARXIVADOR MOVILS			12/07/2011		0	0
330101	22682	2	ED COMPRA	584,40	Escola Bressol Can Puiggener - c. Puig de la Creu	584,40	584,40
	ARMARI DIRECCIO 5 PRESTATGES			12/07/2011		0	0
330101	22684	42	ED COMPRA	4.423,78	Escola Bressol Can Puiggener - c. Puig de la Creu	4.423,78	4.423,78
	CADIRA SLYM			12/07/2011		0	0
330101	22685	1	ED COMPRA	506,37	Escola Bressol Can Puiggener - c. Puig de la Creu	506,37	506,37
	BANCADA 4 SEIENTS			12/07/2011		0	0
330101	22686	1	ED COMPRA	79,43	Escola Bressol Can Puiggener - c. Puig de la Creu	79,43	79,43
	BANQUETA GRAN CAPUTXINA BLAU/GROC			12/07/2011		0	0
330101	22687	5	ED COMPRA	1.166,95	Escola Bressol Can Puiggener - c. Puig de la Creu	1.166,95	1.166,95
	MAXIBUC PANORÀMIC VERMELL			12/07/2011		0	0
330101	22688	1	ED COMPRA	63,51	Escola Bressol Can Puiggener - c. Puig de la Creu	63,51	63,51
	BANQUETA RONDALLA			12/07/2011		0	0

AJUNTAMENT-AJUNTAMENT DE SABADELL

Data obtenció 19/02/2024 9:21
Pàg. 726

LLIBRE A LLIBRE A: BENS, DRETS I OBLIGACIONS DE L'ENT LOCAL

EPÍGRAF: I.2 SERVEI PÚBLIC

SUBEPÍGRAF: I.2.C MOBLES

CLASSIFICAC N. BÉ	QUANT.	C. GESTO T. ADQUISICIÓ	COST ADQUI.	CENTRE	PLANTA	V.B.C.	F.A.
	DESCRIPCIÓ	C. COST	D- ALTA	UBICACIÓ	ESPAI	DOT. AMORT	V.C.
330101	22689	1	ED COMPRA	228,36	Escola Bressol Can Puiggener - c. Puig de la Creu	228,36	228,36
	PUF DECORACIÓ		12/07/2011			0	0
330101	22690	1	ED COMPRA	177,35	Escola Bressol Can Puiggener - c. Puig de la Creu	177,35	177,35
	PUF DECORACIÓ		12/07/2011			0	0
330101	22691	1	ED COMPRA	60,83	Escola Bressol Can Puiggener - c. Puig de la Creu	60,83	60,83
	BANQUETA RONDALLA		12/07/2011			0	0
330101	22692	1	ED COMPRA	228,36	Escola Bressol Can Puiggener - c. Puig de la Creu	228,36	228,36
	PUF DECORACIÓ		12/07/2011			0	0
330101	22693	1	ED COMPRA	177,35	Escola Bressol Can Puiggener - c. Puig de la Creu	177,35	177,35
	PUF DECORACIÓ		12/07/2011			0	0
330101	22694	1	ED COMPRA	352,71	Escola Bressol Can Puiggener - c. Puig de la Creu	352,71	352,71
	MOBLE PER DISFRESSES		12/07/2011			0	0
330101	22695	8	ED COMPRA	1.266,72	Escola Bressol Can Puiggener - c. Puig de la Creu	1.266,72	1.266,72
	TAMBORET AMB RESPALLER I RODES		12/07/2011			0	0

AJUNTAMENT-AJUNTAMENT DE SABADELL

Data obtenció 19/02/2024 9:21
Pàg. 727

LLIBRE A LLIBRE A: BENS, DRETS I OBLIGACIONS DE L'ENT LOCAL

EPÍGRAF: I.2 SERVEI PÚBLIC

SUBEPÍGRAF: I.2.C MOBLES

CLASSIFICAC N. BÉ	QUANT.	C. GESTO T. ADQUISICIÓ	COST ADQUI.	CENTRE	PLANTA	V.B.C.	F.A.
	DESCRIPCIÓ	C. COST	D- ALTA	UBICACIÓ	ESPAI	DOT. AMORT	V.C.
330101	22696	2	ED COMPRA	479,09	Escola Bressol Can Puiggener - c. Puig de la Creu	479,09	479,09
	TAULA MEDITERRANI 140 X 60		12/07/2011			0	0
330101	22697	2	ED COMPRA	479,09	Escola Bressol Can Puiggener - c. Puig de la Creu	479,09	479,09
	TAULA MEDITERRANI 140 X 60		12/07/2011			0	0
330101	22698	8	ED COMPRA	2.354,54	Escola Bressol Can Puiggener - c. Puig de la Creu	2.354,54	2.354,54
	ARMARI NETEJA AMB CLAU 60X200X20		12/07/2011			0	0
330101	22699	1	ED COMPRA	195,36	Escola Bressol Can Puiggener - c. Puig de la Creu	195,36	195,36
	MOBLE 4 CUBETES GRANS I 3 PRESTATGES		12/07/2011			0	0
330101	22700	1	ED COMPRA	2.238,64	Escola Bressol Can Puiggener - c. Puig de la Creu	2.238,64	2.238,64
	CONJUNT DE CUINA MOBLE I ALT I BAIX		12/07/2011			0	0
330101	22701	2	ED COMPRA	2.247,62	Escola Bressol Can Puiggener - c. Puig de la Creu	2.247,62	2.247,62
	MOBLE BAIX CAMBIADOR 160X90X60		12/07/2011			0	0
330101	22702	3	ED COMPRA	3.371,42	Escola Bressol Can Puiggener - c. Puig de la Creu	3.371,42	3.371,42
	MOBLE BAIX CAMBIADOR TIPUS 2 160X90X60		12/07/2011			0	0

AJUNTAMENT-AJUNTAMENT DE SABADELL

Data obtenció 19/02/2024 9:21
Pàg. 728

LLIBRE A LLIBRE A: BENS, DRETS I OBLIGACIONS DE L'ENT LOCAL

EPÍGRAF: I.2 SERVEI PÚBLIC

SUBEPÍGRAF: I.2.C MOBLES

CLASSIFICAC	N. BÉ	QUANT.	C. GESTO	T. ADQUISICIÓ	COST ADQUI.	CENTRE	PLANTA	V.B.C.	F.A.
		DESCRIPCIÓ	C. COST		D- ALTA	UBICACIÓ	ESPAI	DOT. AMORT	V.C.
330101	22703	3		ED COMPRA	3.545,25	Escola Bressol Can Puiggener - c. Puig de la Creu		3.545,25	3.545,25
		MOBLE BAIX CAMBIADOR TIPUS 3 170X90X60			12/07/2011			0	0
330101	22704	1		ED COMPRA	1.123,81	Escola Bressol Can Puiggener - c. Puig de la Creu		1.123,81	1.123,81
		MOBLE BAIXA CAMBIADOR TIPUS 4 160X90X60			12/07/2011			0	0
330101	22705	176		ED COMPRA	7.513,08	Escola Bressol Can Puiggener - c. Puig de la Creu		7.513,08	7.513,08
		CASELLES BUC AMB PORTES			12/07/2011			0	0
330101	22706	2		ED COMPRA	424,00	Escola Bressol Can Puiggener - c. Puig de la Creu		424,00	424,00
		MOBLE 8 CUBETES PETITES I 3 PRESTATGES			12/07/2011			0	0
330101	22707	6		ED COMPRA	1.172,16	Escola Bressol Can Puiggener - c. Puig de la Creu		1.172,16	1.172,16
		MOBLE 4 CUBETES GRANS I 3 PRESTATGES			12/07/2011			0	0
330101	22708	1		ED COMPRA	205,44	Escola Bressol Can Puiggener - c. Puig de la Creu		205,44	205,44
		PRESTATGE DE PARET PER A MICROONES			12/07/2011			0	0
330101	22709	1		ED COMPRA	440,80	Escola Bressol Can Puiggener - c. Puig de la Creu		440,80	440,80

AJUNTAMENT-AJUNTAMENT DE SABADELL

Data obtenció 19/02/2024 9:21
Pàg. 729

LLIBRE A LLIBRE A: BENS, DRETS I OBLIGACIONS DE L'ENT LOCAL

EPÍGRAF: I.2 SERVEI PÚBLIC

SUBEPÍGRAF: I.2.C MOBLES

CLASSIFICAC N. BÉ	QUANT.	DESCRIPCIÓ	C. GESTO T. ADQUISICIÓ C. COST	COST ADQUI. D- ALTA	CENTRE UBICACIÓ	PLANTA ESPAI	V.B.C. DOT. AMORT	F.A. V.C.
		AIGÜERA AMB PICA I ESCORREDOR		12/07/2011			0	0
330101	22710	16	ED COMPRA	1.144,55	Escola Bressol Can Puiggener - c. Puig de la Creu		1.144,55	1.144,55
		BUTACA MULTIPOSICIÓ		12/07/2011			0	0
330101	22711	2	ED COMPRA	784,70	Escola Bressol Can Puiggener - c. Puig de la Creu		784,70	784,70
		TAULES PLEGABLES 150X60X46		12/07/2011			0	0
330101	22712	2	ED COMPRA	784,70	Escola Bressol Can Puiggener - c. Puig de la Creu		784,70	784,70
		TAULES PLEGABLES 150X60X46		12/07/2011			0	0
330101	22713	2	ED COMPRA	194,46	Escola Bressol Can Puiggener - c. Puig de la Creu		194,46	194,46
		TAULES QUADRADES 70X70X46		12/07/2011			0	0
330101	22714	5	ED COMPRA	936,60	Escola Bressol Can Puiggener - c. Puig de la Creu		936,60	936,60
		ARMARI 110 CM 3 PRESTATGES		12/07/2011			0	0
330101	22715	1	ED COMPRA	1.373,66	Escola Bressol Can Puiggener - c. Puig de la Creu		1.373,66	1.373,66
		BANC ERGONÒMIC		12/07/2011			0	0
330101	22716	1	ED COMPRA	294,29	Escola Bressol Can Puiggener - c. Puig de la Creu		294,29	294,29

AJUNTAMENT-AJUNTAMENT DE SABADELL

Data obtenció 19/02/2024 9:21
Pàg. 730

LLIBRE A LLIBRE A: BENS, DRETS I OBLIGACIONS DE L'ENT LOCAL

EPÍGRAF: I.2 SERVEI PÚBLIC

SUBEPÍGRAF: I.2.C MOBLES

CLASSIFICAC	N. BÉ	QUANT.	DESCRIPCIÓ	C. GESTO	T. ADQUISICIÓ	COST ADQUI.	CENTRE	PLANTA	V.B.C.	F.A.
				C. COST		D- ALTA	UBICACIÓ	ESPAI	DOT. AMORT	V.C.
			ARMARI DE NETEJA MAB CLAU 60X200X20			12/07/2011			0	0
330102	22717	16		ED COMPRA		18.350,28	Escola Bressol Can Puiggener - c. Puig de la Creu		18.350,28	18.350,28
			JOCES INFANTILS PEL PATI			12/07/2011			0	0
330101	22718	2		ED COMPRA		374,64	Escola Bressol Can Puiggener - c. Puig de la Creu		374,64	374,64
			ARMARI 110 CM AMB 3 PRESTATGES I PISSARRA POSTERIOR			12/07/2011			0	0
330102	22720	1		TE COMPRA		1.178,82	INFRAESTRUCTURA PUBLICA VARIS DISTRICTES		1.178,82	1.178,82
			LOT DE MOBILIARI URBÀ			30/09/2011	MOBILIARI URBA		87,97	0
330101	22723	2		ES COMPRA		557,69	Poliesportiu Gracia - c. Boccaccio, 6-68		557,69	557,69
			BANC DE VESTIDOR			13/07/2011			0	0
330102	22724	4		ES COMPRA		581,98	Poliesportiu Gracia - c. Boccaccio, 6-68		581,98	581,98
			PAPERERA			13/07/2011			0	0
300102	22743			GI COMPRA		754,02	Edifici c. Narcís Giralte, 74		754,02	754,02
			Core2Duo E8500			28/07/2011			0	0
300102	22744			GI COMPRA		754,02	Edifici c. Narcís Giralte, 74		754,02	754,02
			Core2Duo E8500			28/07/2011			0	0
300102	22745			GI COMPRA		754,02	Edifici c. Narcís Giralte, 74		754,02	754,02
			Core2Duo E8500			28/07/2011			0	0

AJUNTAMENT-AJUNTAMENT DE SABADELL

Data obtenció 19/02/2024 9:21
Pàg. 731

LLIBRE A LLIBRE A: BENS, DRETS I OBLIGACIONS DE L'ENT LOCAL

EPÍGRAF: I.2 SERVEI PÚBLIC

SUBEPÍGRAF: I.2.C MOBLES

CLASSIFICAC	N. BÉ	QUANT. DESCRIPCIÓ	C. GESTO T. ADQUISICIÓ C. COST	COST ADQUI. D- ALTA	CENTRE UBICACIÓ	PLANTA ESPAI	V.B.C. DOT. AMORT	F.A. V.C.
300102	22746	Core2Duo E8500	GI COMPRA	754,02 28/07/2011	Edifici c. Narcís Giralt, 74		754,02 0	754,02 0
300102	22747	Core2Duo E8500	GI COMPRA	754,02 28/07/2011	Edifici c. Narcís Giralt, 74		754,02 0	754,02 0
300102	22748	Core2Duo E8500	GI COMPRA	754,02 28/07/2011	Edifici c. Narcís Giralt, 74		754,02 0	754,02 0
300102	22749	Core2Duo E8500	GI COMPRA	754,02 28/07/2011	Edifici c. Narcís Giralt, 74		754,02 0	754,02 0
300102	22750	Core2Duo E8500	GI COMPRA	754,02 28/07/2011	Edifici c. Narcís Giralt, 74		754,02 0	754,02 0
300102	22751	Core2Duo E8500	GI COMPRA	754,02 28/07/2011	Edifici c. Narcís Giralt, 74		754,02 0	754,02 0
300102	22752	Core2Duo E8500	GI COMPRA	754,02 28/07/2011	Edifici c. Narcís Giralt, 74		754,02 0	754,02 0
300102	22753	Core2Duo E8500	GI COMPRA	754,02 28/07/2011	Edifici c. Narcís Giralt, 74		754,02 0	754,02 0
300102	22754	Core2Duo E8500	GI COMPRA	754,02 28/07/2011	Edifici c. Narcís Giralt, 74		754,02 0	754,02 0
300102	22755	Core2Duo E8500	GI COMPRA	754,02 28/07/2011	Edifici c. Narcís Giralt, 74		754,02 0	754,02 0

AJUNTAMENT-AJUNTAMENT DE SABADELL

Data obtenció 19/02/2024 9:21
Pàg. 732

LLIBRE A LLIBRE A: BENS, DRETS I OBLIGACIONS DE L'ENT LOCAL

EPÍGRAF: I.2 SERVEI PÚBLIC

SUBEPÍGRAF: I.2.C MOBLES

CLASSIFICAC	N. BÉ	QUANT. DESCRIPCIÓ	C. GESTO T. ADQUISICIÓ C. COST	COST ADQUI. D- ALTA	CENTRE UBICACIÓ	PLANTA ESPAI	V.B.C. DOT. AMORT	F.A. V.C.
300102	22756	Core2Duo E8500	GI COMPRA	754,02 28/07/2011	Edifici c. Narcís Giralt, 74		754,02 0	754,02 0
300102	22757	Core2Duo E8500	GI COMPRA	754,02 28/07/2011	Edifici c. Narcís Giralt, 74		754,02 0	754,02 0
300102	22758	Core2Duo E8500	GI COMPRA	754,02 28/07/2011	Edifici c. Narcís Giralt, 74		754,02 0	754,02 0
300102	22759	Core2Duo E8500	GI COMPRA	754,02 28/07/2011	Edifici c. Narcís Giralt, 74		754,02 0	754,02 0
300102	22760	Core2Duo E8500	GI COMPRA	754,02 28/07/2011	Edifici c. Narcís Giralt, 74		754,02 0	754,02 0
300102	22761	Core2Duo E8500	GI COMPRA	754,02 28/07/2011	Edifici c. Narcís Giralt, 74		754,02 0	754,02 0
300102	22762	Core2Duo E8500	GI COMPRA	754,02 28/07/2011	Edifici c. Narcís Giralt, 74		754,02 0	754,02 0
300102	22763	Core2Duo E8500	GI COMPRA	754,02 28/07/2011	Edifici c. Narcís Giralt, 74		754,02 0	754,02 0
300102	22764	Core2Duo E8500	GI COMPRA	754,02 28/07/2011	Edifici c. Narcís Giralt, 74		754,02 0	754,02 0
300102	22765	Core2Duo E8500	GI COMPRA	754,02 28/07/2011	Edifici c. Narcís Giralt, 74		754,02 0	754,02 0

AJUNTAMENT-AJUNTAMENT DE SABADELL

Data obtenció 19/02/2024 9:21
Pàg. 733

LLIBRE A LLIBRE A: BENS, DRETS I OBLIGACIONS DE L'ENT LOCAL

EPÍGRAF: I.2 SERVEI PÚBLIC

SUBEPÍGRAF: I.2.C MOBLES

CLASSIFICAC N. BÉ	QUANT. DESCRIPCIÓ	C. GESTO T. ADQUISICIÓ C. COST	COST ADQUI. D- ALTA	CENTRE UBICACIÓ	PLANTA ESPAI	V.B.C. DOT. AMORT	F.A. V.C.
300102	22766	GI COMPRA	754,02	Edifici c. Narcís Giralt, 74		754,02	754,02
	Core2Duo E8500		28/07/2011			0	0
300102	22767	GI COMPRA	754,02	Edifici c. Narcís Giralt, 74		754,02	754,02
	Core2Duo E8500		28/07/2011			0	0
300102	22768	GI COMPRA	754,02	Edifici c. Narcís Giralt, 74		754,02	754,02
	Core2Duo E8500		28/07/2011			0	0
300102	22769	GI COMPRA	754,02	Edifici c. Narcís Giralt, 74		754,02	754,02
	Core2Duo E8500		28/07/2011			0	0
300102	22770	GI COMPRA	754,02	Edifici c. Narcís Giralt, 74		754,02	754,02
	Core2Duo E8500		28/07/2011			0	0
330102	22772	3	TE COMPRA	470,82	INFRAESTRUCTURA PUBLICA VARIS DISTRICTES MOBILIARI URBA	470,82	470,82
	PAPERERES ARGO GRIS 60 L		30/09/2011			0	0
330109	22782	TE CONSTRUCCIÓ REALITZADA PER CONTRACTE AMB TERCERS	75.990,64	Camp de futbol Can Rull - c. Lucreci, 3-47		70.199,21	51.559,62
	Àrea de jocs infantils (àrea grans) - c. de Lucreci		21/11/2011			6.213,96	18.639,59
330101	22788	3	RC COMPRA	324,48	Centre Cívic i Masia Can Llong - av. Estrasburg	324,48	324,48
	Cartellera pissarra lacada blanca magnetica		13/09/2011			0	0
330101	22789	2	RC COMPRA	359,94	Centre Cívic i Masia Can Llong - av. Estrasburg	359,94	359,94

AJUNTAMENT-AJUNTAMENT DE SABADELL

Data obtenció 19/02/2024 9:21
Pàg. 734

LLIBRE A LLIBRE A: BENS, DRETS I OBLIGACIONS DE L'ENT LOCAL

EPÍGRAF: I.2 SERVEI PÚBLIC

SUBEPÍGRAF: I.2.C MOBLES

CLASSIFICAC N. BÉ	QUANT. DESCRIPCIÓ	C. GESTO T. ADQUISICIÓ C. COST	COST ADQUI. D- ALTA	CENTRE UBICACIÓ	PLANTA ESPAI	V.B.C. DOT. AMORT	F.A. V.C.
330101	22790 1	Pissarra lacada blanca magnetica, subministrament i col.locació	13/09/2011			0	0
		RC COMPRA	278,58	Centre Cívic i Masia Can Llong - av. Estrasburg		278,58	278,58
330103	22801 5	Cartellera pissarra blanca subministrament i col.locació	13/09/2011			0	0
		RC COMPRA	1.718,66	Centre Cívic i Masia Can Llong - av. Estrasburg		1.718,66	1.718,66
330101	22803 1	Espatllera amb armadura lateral	13/09/2011			0	0
		RC COMPRA	638,49	Centre Cívic i Masia Can Llong - av. Estrasburg		638,49	638,49
330106	22804	Armari audiovisual format per estructura metal.lica amb rodes reforçades	13/09/2011			0	0
		RC COMPRA	99,92	Centre Cívic i Masia Can Llong - av. Estrasburg		99,92	99,92
330101	22808 12	Pantalla de projecció amb tripode	13/09/2011			0	0
		RC COMPRA	2.890,06	Centre Cívic i Masia Can Llong - av. Estrasburg		2.890,06	2.890,06
330202	22812	Armari laminat, portes senseres amb 5 prestatges en cremallera, portes amb	13/09/2011			0	0
		RC COMPRA	350,33	Centre Cívic i Masia Can Llong - av. Estrasburg		350,33	350,33
330106	22815	Taula regulació de llum .	13/09/2011			0	0
		RC COMPRA	2.560,80	Centre Cívic i Masia Can Llong - av. Estrasburg		2.560,80	2.560,80
330101	22817 4	Projector de teatre d'optica P.C. model work theatre 650-1000 amb lente optica	13/09/2011			0	0
		RC COMPRA	798,15	Centre Cívic i Masia Can Llong - av. Estrasburg		798,15	798,15

AJUNTAMENT-AJUNTAMENT DE SABADELL

Data obtenció 19/02/2024 9:21
Pàg. 735

LLIBRE A LLIBRE A: BENS, DRETS I OBLIGACIONS DE L'ENT LOCAL

EPÍGRAF: I.2 SERVEI PÚBLIC

SUBEPÍGRAF: I.2.C MOBLES

CLASSIFICAC N. BÉ	QUANT.	DESCRIPCIÓ	C. GESTO T. ADQUISICIÓ	COST ADQUI.	CENTRE	PLANTA	V.B.C.	F.A.
			C. COST	D- ALTA	UBICACIÓ	ESPAI	DOT. AMORT	V.C.
		Cadires de treball.		13/09/2011			0	0
330101	22819	40	RC COMPRA	4.028,05	Centre Cívic i Masia Can Llong - av. Estrasburg		4.028,05	4.028,05
		Cadira aplilable d'estructura metàl.lica Centre Cívic Can Llong-Castellarnau.		13/09/2011			0	0
330101	22820	40	RC COMPRA	5.155,18	Centre Cívic i Masia Can Llong - av. Estrasburg		5.155,18	5.155,18
		Cadires amb braços model Biochair 3800 Alumini - poliprolé color gris CC Can		13/09/2011			0	0
330101	22821	2	RC COMPRA	136,50	Centre Cívic i Masia Can Llong - av. Estrasburg		136,50	136,50
		carro de transport cadires		13/09/2011			0	0
330101	22822	2	RC COMPRA	383,90	Centre Cívic i Masia Can Llong - av. Estrasburg		383,90	383,90
		Carro model Biochair CC Can Llong-Castellarnau.		13/09/2011			0	0
330101	22823	10	RC COMPRA	1.594,30	Centre Cívic i Masia Can Llong - av. Estrasburg		1.594,30	1.594,30
		Cadira tamboret model Iottus CC Can Llong-Castellarnau.		13/09/2011			0	0
330204	22825		CU COMPRA	99.343,95	Teatre de la Farandula - c. Tres Creus, 12-62		150.921,57	150.921,57
		Motorització de barres contrapesades de l'escenari del Teatre Municipal La		23/09/2011			0	0
330101	22826	16	RC COMPRA	1.061,06	Centre Cívic i Masia Can Llong - av. Estrasburg		1.061,06	1.061,06
		Cadira amb braços model Lama ref. DSLAB4 Blanc Centre Cívic Can		13/09/2011			0	0
330101	22828	2	RC COMPRA	489,28	Centre Cívic i Masia Can Llong - av. Estrasburg		489,28	489,28

AJUNTAMENT-AJUNTAMENT DE SABADELL

Data obtenció 19/02/2024 9:21
Pàg. 736

LLIBRE A LLIBRE A: BENS, DRETS I OBLIGACIONS DE L'ENT LOCAL

EPÍGRAF: I.2 SERVEI PÚBLIC

SUBEPÍGRAF: I.2.C MOBLES

CLASSIFICAC N. BÉ	QUANT.	C. GESTO T. ADQUISICIÓ	COST ADQUI.	CENTRE	PLANTA	V.B.C.	F.A.
	DESCRIPCIÓ	C. COST	D- ALTA	UBICACIÓ	ESPAI	DOT. AMORT	V.C.
330101	22829	3	RC COMPRA	444,38	Centre Cívic i Masia Can Llong - av. Estrasburg	444,38	444,38
	Taula de despatx CC Can Llong-Castellarnau.			13/09/2011		0	0
330101	22830	10	RC COMPRA	2.018,39	Centre Cívic i Masia Can Llong - av. Estrasburg	2.018,39	2.018,39
	Buc de 1 calaix i carpetes penjants CC Can Llong-Castellarnau.			13/09/2011		0	0
330101	22831	2	RC COMPRA	352,87	Centre Cívic i Masia Can Llong - av. Estrasburg	352,87	352,87
	Taula quadrada apilable amb fusta de DM CC Can Llong-Castellarnau.			13/09/2011		0	0
330101	22832	2	RC COMPRA	687,87	Centre Cívic i Masia Can Llong - av. Estrasburg	687,87	687,87
	Taula CC Can Llong-Castellarnau.			13/09/2011		0	0
330101	22833	6	RC COMPRA	593,22	Centre Cívic i Masia Can Llong - av. Estrasburg	593,22	593,22
	Taula rodona CC Can Llong-Castellarnau.			13/09/2011		0	0
330101	22834	6	RC COMPRA	2.219,93	Centre Cívic i Masia Can Llong - av. Estrasburg	2.219,93	2.219,93
	Taula model Duralight CC Can Llong-Castellarnau.			13/09/2011		0	0
330101	22835	10	RC COMPRA	3.357,10	Centre Cívic i Masia Can Llong - av. Estrasburg	3.357,10	3.357,10
	Taula plegable CC Can Llong-Castellarnau.			13/09/2011		0	0
	Taula plegable CC Can Llong-Castellarnau.			13/09/2011		0	0

AJUNTAMENT-AJUNTAMENT DE SABADELL

Data obtenció 19/02/2024 9:21
Pàg. 737

LLIBRE A LLIBRE A: BENS, DRETS I OBLIGACIONS DE L'ENT LOCAL

EPÍGRAF: I.2 SERVEI PÚBLIC

SUBEPÍGRAF: I.2.C MOBLES

CLASSIFICAC	N. BÉ	QUANT.	C. GESTO	T. ADQUISICIÓ	COST ADQUI.	CENTRE	PLANTA	V.B.C.	F.A.
		DESCRIPCIÓ	C. COST		D- ALTA	UBICACIÓ	ESPAI	DOT. AMORT	V.C.
330101	22837	4	ES COMPRA		995,92	Camp de futbol Can Rull - c. Lucreci, 3-47		995,92	995,92
		PRESTATGERIA			30/09/2011			0	0
320101	22838		ES COMPRA		171,10	Complex Esportiu Municipal Sant Oleguer		171,10	171,10
		COMPRESSOR			30/09/2011			0	0
330103	22839	2	ES COMPRA		1.640,41	Complex Esportiu Municipal Sant Oleguer		1.640,41	1.640,41
		PORTERIA FUTBOL 11			21/10/2011			0	0
330101	22840	1	RC COMPRA		157,87	Centre Cívic i Masia Can Llong - av. Estrasburg		157,87	157,87
		Taula de projeccions CC Can Llong-Castellarnau			13/09/2011			0	0
330101	22841	4	RC COMPRA		738,21	Centre Cívic i Masia Can Llong - av. Estrasburg		738,21	738,21
		Taula model H20 CC Can Llong-Castellarnau.			13/09/2011			0	0
330101	22842	2	RC COMPRA		662,55	Centre Cívic i Masia Can Llong - av. Estrasburg		662,55	662,55
		Taula en contraxapat CC Can Llong-Castellarnau.			13/09/2011			0	0
330101	22843	1	RC COMPRA		9.563,90	Centre Cívic i Masia Can Llong - av. Estrasburg		9.563,90	9.563,90
		Mostrador recepció CC Can Llong-Castellarnau.			13/09/2011			0	0
330101	22845	4	RC COMPRA		827,18	Centre Cívic i Masia Can Llong - av. Estrasburg		827,18	827,18
		Guixeta vestidor CC Can Llong-Castellarnau.			13/09/2011			0	0

AJUNTAMENT-AJUNTAMENT DE SABADELL

Data obtenció 19/02/2024 9:21
Pàg. 738

LLIBRE A LLIBRE A: BENS, DRETS I OBLIGACIONS DE L'ENT LOCAL

EPÍGRAF: I.2 SERVEI PÚBLIC

SUBEPÍGRAF: I.2.C MOBLES

CLASSIFICAC N. BÉ	QUANT.	C. GESTO T. ADQUISICIÓ	COST ADQUI.	CENTRE	PLANTA	V.B.C.	F.A.	
	DESCRIPCIÓ	C. COST	D- ALTA	UBICACIÓ	ESPAI	DOT. AMORT	V.C.	
330101	22846	4	RC COMPRA	729,57	Centre Cívic i Masia Can Llong - av. Estrasburg		729,57	729,57
	Bancs per a vestidor estructura metàl·lica CC Can Llong-Castellarnau.			13/09/2011		0	0	
330101	22847	1	RC COMPRA	377,47	Centre Cívic i Masia Can Llong - av. Estrasburg		377,47	377,47
	Canviador nadons CC Can Llong Castellarnau.			13/09/2011		0	0	
330201	22848		SG COMPRA	55,00	Casa Consistorial - pl. Sant Roc, 1	Planta primera	55,00	55,00
	DVD			21/10/2011	Edifici Casa Consistorial	Gabinet de l'alcaldia	0	0
300105	22856		GI COMPRA	50,62	Edifici c. Narcís Giral, 74		50,62	50,62
	Impressora HP Officejet 6000			04/11/2011			0	0
300104	22857		GI COMPRA	324,50	Edifici c. Narcís Giral, 74		324,50	324,50
	Router			21/10/2011			0	0
330204	22862		CU CONSTRUCCIÓ REALITZADA PER CONTRACTE AMB TERCERS	2.773,00	Teatre de la Farandula - c. Tres Creus, 12-62		4.173,29	4.173,29
	Instal·lació de 3 equips de motor amb fre caixa escènica del Teatre la Farandula.			14/10/2011			0	0
300102	22864		CU COMPRA	1.387,88	Complex Alexandra - pl. d'Ovidi Montllor, 2-7		1.387,88	1.387,88
	Ordinador Dell Optiflex 780 Biblioteca de Ponent.			21/10/2011	Biblioteca de ponent del complex Alexandra		0	0
300102	22866		CU COMPRA	1.387,88	Complex Alexandra - pl. d'Ovidi Montllor, 2-7		1.387,88	1.387,88
	Ordinador Dell Optiflex 780 Biblioteca de Ponent.			21/10/2011	Biblioteca de ponent del complex Alexandra		0	0

AJUNTAMENT-AJUNTAMENT DE SABADELL

Data obtenció 19/02/2024 9:21
Pàg. 739

LLIBRE A LLIBRE A: BENS, DRETS I OBLIGACIONS DE L'ENT LOCAL

EPÍGRAF: I.2 SERVEI PÚBLIC

SUBEPÍGRAF: I.2.C MOBLES

CLASSIFICAC N. BÉ	QUANT. DESCRIPCIÓ	C. GESTO T. ADQUISICIÓ C. COST	COST ADQUI. D- ALTA	CENTRE UBICACIÓ	PLANTA ESPAI	V.B.C. DOT. AMORT	F.A. V.C.
300102	22867	CU COMPRA	1.387,88	Complex Alexandra - pl. d'Ovidi Montllor, 2-7		1.387,88	1.387,88
	Ordinador Dell Optiflex 780 Biblioteca de Ponent.		21/10/2011	Biblioteca de ponent del complex Alexandra		0	0
330101	22868	1 CU COMPRA	299,30	Complex Alexandra - pl. d'Ovidi Montllor, 2-7		299,30	299,30
	Taula Linea 160x80cms color blanc Biblioteca de Ponent.		21/10/2011	Biblioteca de ponent del complex Alexandra		0	0
330101	22872	1 RC COMPRA	2.564,75	Centre Cívic i Masia Can Llong - av. Estrasburg		2.564,75	2.564,75
	Mobiliari fet a mida Centre Cívic Can Llong-Castellarnau.		04/11/2011			0	0
300105	22874	PE COMPRA	146,37	Vapor Llonch i Escola Illa - ctra. Barcelona, 208B		146,37	146,37
	IMPRESORA		02/11/2011			0	0
300106	22875	PE COMPRA	174,75	Vapor Llonch i Escola Illa - ctra. Barcelona, 208B		174,75	174,75
	PENDRIVE		05/12/2011			0	0
330201	22877	PE COMPRA	13.530,22	Vapor Llonch i Escola Illa - ctra. Barcelona, 208B		13.530,22	13.530,22
	INSTAL.LACIÓ EQUIPAMENT AUDIOVISUAL		02/11/2011			0	0
330101	22880	18 ES COMPRA	785,09	Poliesportiu Sabadell Sud - c. Pardo Bazan, 17		785,09	785,09
	Cadira Ferfor model Atenas Pavelló Poliesportiu Sector Sud.		21/11/2011			0	0
330101	22881	34 ES COMPRA	2.110,04	Poliesportiu Sabadell Sud - c. Pardo Bazan, 17		2.110,04	2.110,04
	Cadira Ferfor model Atenas amb braços i amb faristol Pavelló Poliesportiu Sector		21/11/2011			0	0

AJUNTAMENT-AJUNTAMENT DE SABADELL

Data obtenció 19/02/2024 9:21
Pàg. 740

LLIBRE A LLIBRE A: BENS, DRETS I OBLIGACIONS DE L'ENT LOCAL

EPÍGRAF: I.2 SERVEI PÚBLIC

SUBEPÍGRAF: I.2.C MOBLES

CLASSIFICAC N. BÉ	QUANT.	C. GESTO T. ADQUISICIÓ	COST ADQUI.	CENTRE	PLANTA	V.B.C.	F.A.
	DESCRIPCIÓ	C. COST	D- ALTA	UBICACIÓ	ESPAI	DOT. AMORT	V.C.
330101	22882	45	ES COMPRA	5.157,36	Poliesportiu Sabadell Sud - c. Pardo Bazan, 17	5.157,36	5.157,36
	Cadira Ferfor model Soho sol Pavelló Poliesportiu Sector Sud.			21/11/2011		0	0
330101	22883	2	ES COMPRA	423,08	Poliesportiu Sabadell Sud - c. Pardo Bazan, 17	423,08	423,08
	Tamboret giratori a gas, amb rodes, acer inoxidable Pavelló Poliesportiu Sector			21/11/2011		0	0
330101	22884	6	ES COMPRA	832,21	Poliesportiu Sabadell Sud - c. Pardo Bazan, 17	832,21	832,21
	Taula de 1.40x0.70 tipus mobles Llosas Pavelló Poliesportiu Sector Sud.			21/11/2011		0	0
330101	22885	5	ES COMPRA	628,08	Poliesportiu Sabadell Sud - c. Pardo Bazan, 17	628,08	628,08
	Taula de 180x0.80 tipus Doublet Pavelló Poliesportiu Sector Sud.			21/11/2011		0	0
330101	22886	12	ES COMPRA	4.082,18	Poliesportiu Sabadell Sud - c. Pardo Bazan, 17	4.082,18	4.082,18
	Taula Ferfor model Vega de dimensions 0.70x0.70 Pavelló Poliesportiu Sector			21/11/2011		0	0
330101	22887	1	ES COMPRA	91,41	Poliesportiu Sabadell Sud - c. Pardo Bazan, 17	91,41	91,41
	Taula auxiliar amb rodes Pavelló Poliesportiu Sector Sud.			21/11/2011		0	0
330101	22888	5	ES COMPRA	422,88	Poliesportiu Sabadell Sud - c. Pardo Bazan, 17	422,88	422,88
	Taula auxiliar plegable Pavelló Poliesportiu Sector Sud.			21/11/2011		0	0
330101	22889	2	ES COMPRA	380,43	Poliesportiu Sabadell Sud - c. Pardo Bazan, 17	380,43	380,43

AJUNTAMENT-AJUNTAMENT DE SABADELL

Data obtenció 19/02/2024 9:21
Pàg. 741

LLIBRE A LLIBRE A: BENS, DRETS I OBLIGACIONS DE L'ENT LOCAL

EPÍGRAF: I.2 SERVEI PÚBLIC

SUBEPÍGRAF: I.2.C MOBLES

CLASSIFICAC N. BÉ	QUANT.	C. GESTO T. ADQUISICIÓ	COST ADQUI.	CENTRE	PLANTA	V.B.C.	F.A.
	DESCRIPCIÓ	C. COST	D- ALTA	UBICACIÓ	ESPAI	DOT. AMORT	V.C.
330101	22890	1	ES COMPRA	409,57	Poliesportiu Sabadell Sud - c. Pardo Bazan, 17	0	409,57
				21/11/2011		0	0
330101	22891	1	ES COMPRA	445,23	Poliesportiu Sabadell Sud - c. Pardo Bazan, 17	0	445,23
				21/11/2011		0	0
330101	22892	3	ES COMPRA	570,02	Poliesportiu Sabadell Sud - c. Pardo Bazan, 17	0	570,02
				21/11/2011		0	0
330101	22893	1	ES COMPRA	61,85	Poliesportiu Sabadell Sud - c. Pardo Bazan, 17	0	61,85
				21/11/2011		0	0
330101	22894	4	ES COMPRA	979,60	Poliesportiu Sabadell Sud - c. Pardo Bazan, 17	0	979,60
				21/11/2011		0	0
330101	22895	1	ES COMPRA	273,40	Poliesportiu Sabadell Sud - c. Pardo Bazan, 17	0	273,40
				21/11/2011		0	0
330101	22896	1	ES COMPRA	237,51	Poliesportiu Sabadell Sud - c. Pardo Bazan, 17	0	237,51
				21/11/2011		0	0

AJUNTAMENT-AJUNTAMENT DE SABADELL

Data obtenció 19/02/2024 9:21
Pàg. 742

LLIBRE A LLIBRE A: BENS, DRETS I OBLIGACIONS DE L'ENT LOCAL

EPÍGRAF: I.2 SERVEI PÚBLIC

SUBEPÍGRAF: I.2.C MOBLES

CLASSIFICAC N. BÉ	QUANT.	C. GESTO T. ADQUISICIÓ	COST ADQUI.	CENTRE	PLANTA	V.B.C.	F.A.
	DESCRIPCIÓ	C. COST	D- ALTA	UBICACIÓ	ESPAI	DOT. AMORT	V.C.
330101	22897	1	ES COMPRA	218,65	Poliesportiu Sabadell Sud - c. Pardo Bazan, 17	218,65	218,65
	Armari vitrina Pavelló Poliesportiu Sector Sud.		21/11/2011			0	0
330101	22898	1	ES COMPRA	116,12	Poliesportiu Sabadell Sud - c. Pardo Bazan, 17	116,12	116,12
	Armari de fusta Pavelló Poliesportiu Sector Sud.		21/11/2011			0	0
330104	22900		ES COMPRA	608,85	Poliesportiu Sabadell Sud - c. Pardo Bazan, 17	608,85	608,85
	Televisor LCD Philips 32PFL5522D 32"		21/11/2011			0	0
330201	22901		ES COMPRA	248,61	Poliesportiu Sabadell Sud - c. Pardo Bazan, 17	248,61	248,61
	Gravador DVD Philips DVDR3575 Pavelló Poliesportiu Sector Sud.		21/11/2011			0	0
330104	22902		ES COMPRA	158,05	Poliesportiu Sabadell Sud - c. Pardo Bazan, 17	158,05	158,05
	Equip de música Philips Pavelló Poliesportiu Sector Sud.		21/11/2011			0	0
330104	22903		ES COMPRA	454,96	Poliesportiu Sabadell Sud - c. Pardo Bazan, 17	454,96	454,96
	Congelador Liebherr GP 1366 Pavelló Poliesportiu Sector Sud.		21/11/2011			0	0
330103	22905	1	ES COMPRA	1.055,60	Poliesportiu Sabadell Sud - c. Pardo Bazan, 17	1.055,60	1.055,60
	Cèrcols de bàsquet i un taulell Pavelló Poliesportiu Sector Sud.		21/11/2011			0	0
330101	22906	1	ES COMPRA	475,02	Poliesportiu Sabadell Sud - c. Pardo Bazan, 17	475,02	475,02
	Armari vitrina Pavelló Poliesportiu Sector Sud.		21/11/2011			0	0

AJUNTAMENT-AJUNTAMENT DE SABADELL

Data obtenció 19/02/2024 9:21
Pàg. 743

LLIBRE A LLIBRE A: BENS, DRETS I OBLIGACIONS DE L'ENT LOCAL

EPÍGRAF: I.2 SERVEI PÚBLIC

SUBEPÍGRAF: I.2.C MOBLES

CLASSIFICAC N. BÉ	QUANT.	C. GESTO T. ADQUISICIÓ	COST ADQUI.	CENTRE	PLANTA	V.B.C.	F.A.
	DESCRIPCIÓ	C. COST	D- ALTA	UBICACIÓ	ESPAI	DOT. AMORT	V.C.
330103	22907	1	ES COMPRA	14.414,32	Poliesportiu Sabadell Sud - c. Pardo Bazan, 17	14.414,32	14.414,32
	Marcador electrònic model ACB Pavelló Poliesportiu Sector Sud.		21/11/2011			0	0
330103	22908	6	ES COMPRA	23.364,23	Poliesportiu Sabadell Sud - c. Pardo Bazan, 17	23.364,23	23.364,23
	Cistelles de bàsquet/mini bàsquet penjades Pavelló Poliesportiu Sector		21/11/2011			0	0
330103	22909	2	ES COMPRA	10.978,24	Poliesportiu Sabadell Sud - c. Pardo Bazan, 17	10.978,24	10.978,24
	Cistella de bàsquet a motor penjada Pavelló Poliesportiu Sector Sud.		21/11/2011			0	0
330207	22910		ES COMPRA	1.047,16	Poliesportiu Sabadell Sud - c. Pardo Bazan, 17	1.047,16	1.047,16
	16 Tanques mòbils publicitària Pavelló Poliesportiu Sector Sud.		21/11/2011			0	0
330103	22911	6	ES COMPRA	4.021,84	Poliesportiu Sabadell Sud - c. Pardo Bazan, 17	4.021,84	4.021,84
	Porteries reglamentàries de futbol sala/handbol Pavelló Poliesportiu Sector		21/11/2011			0	0
330103	22912	1	ES COMPRA	886,70	Poliesportiu Sabadell Sud - c. Pardo Bazan, 17	886,70	886,70
	Joc de pals de voleibol amb xarxa		21/11/2011			0	0
330103	22914	12	ES COMPRA	2.293,11	Poliesportiu Sabadell Sud - c. Pardo Bazan, 17	2.293,11	2.293,11
	Bancs de resines d'alta qualitat i suecs Pavelló Poliesportiu Sector Sud.		21/11/2011			0	0
330103	22917	1	ES COMPRA	817,21	Poliesportiu Sabadell Sud - c. Pardo Bazan, 17	817,21	817,21

AJUNTAMENT-AJUNTAMENT DE SABADELL

Data obtenció 19/02/2024 9:21
Pàg. 744

LLIBRE A LLIBRE A: BENS, DRETS I OBLIGACIONS DE L'ENT LOCAL

EPÍGRAF: I.2 SERVEI PÚBLIC

SUBEPÍGRAF: I.2.C MOBLES

CLASSIFICAC N. BÉ	QUANT.	C. GESTO T. ADQUISICIÓ	COST ADQUI.	CENTRE	PLANTA	V.B.C.	F.A.
	DESCRIPCIÓ	C. COST	D- ALTA	UBICACIÓ	ESPAI	DOT. AMORT	V.C.
300107	22918	ES COMPRA	736,81	Poliesportiu Sabadell Sud - c. Pardo Bazan, 17		736,81	736,81
	Cadira àrbitre Pavelló Poliesportiu Sector Sud.		21/11/2011			0	0
320101	22919	ES COMPRA	3.521,72	Poliesportiu Sabadell Sud - c. Pardo Bazan, 17		3.521,72	3.521,72
	Pantalla electrònica monocolor per a rellotge - termòmetre Pavelló Poliesportiu		21/11/2011			0	0
330102	22920	ES COMPRA	157,28	Poliesportiu Sabadell Sud - c. Pardo Bazan, 17		157,28	157,28
	Màquina de neteja de paviment Poliesportiu Sector Sud.		21/11/2011			0	0
330101	22922	ES COMPRA	130,89	Poliesportiu Sabadell Sud - c. Pardo Bazan, 17		130,89	130,89
	Aparca Bicicletes Pavelló Poliesportiu Sector Sud.		21/11/2011			0	0
330101	22923	ES COMPRA	92,07	Poliesportiu Sabadell Sud - c. Pardo Bazan, 17		92,07	92,07
	Armari de fusta model Venecia Classic Pavelló Poliesportiu Sector Sud.		21/11/2011			0	0
330101	22924	ES COMPRA	292,89	Poliesportiu Sabadell Sud - c. Pardo Bazan, 17		292,89	292,89
	Carro de suport de peses Pavelló Poliesportiu Sector Sud.		21/11/2011			0	0
300106	22929	ED COMPRA	38,00	Vapor Llonch i Escola Illa - ctra. Barcelona, 208B		38,00	38,00
	Carro porta material Pavelló Poliesportiu Sector Sud.		21/11/2011			0	0
	Hama multi lector 35 en 1 UDMA per a l'Escola Illa.		18/11/2011	Escola Illa - ctra. Barcelona, 208 B		0	0

AJUNTAMENT-AJUNTAMENT DE SABADELL

Data obtenció 19/02/2024 9:21
Pàg. 745

LLIBRE A LLIBRE A: BENS, DRETS I OBLIGACIONS DE L'ENT LOCAL

EPÍGRAF: I.2 SERVEI PÚBLIC

SUBEPÍGRAF: I.2.C MOBLES

CLASSIFICAC N. BÉ	QUANT.	C. GESTO T. ADQUISICIÓ	COST ADQUI.	CENTRE	PLANTA	V.B.C.	F.A.
	DESCRIPCIÓ	C. COST	D- ALTA	UBICACIÓ	ESPAI	DOT. AMORT	V.C.
330101	22931	12	ES COMPRA	2.495,44	Poliesportiu Sabadell Sud - c. Pardo Bazan, 17	2.495,44	2.495,44
	Armari de presetageries tipus Mecalux Pavelló Poliesportiu del Sector Sud.		21/11/2011			0	0
330102	22933		TE COMPRA	11.438,19	pg. de la Plaça Major	13.467,21	13.467,21
	Jardineres al Passeig de la Plaça Major i Passeig Manresa.		18/11/2011			0	0
330104	22934		RC COMPRA	527,66	Centre Cívic i Masia Can Llong - av. Estrasburg	527,66	527,66
	Forn microones AEG Model MC-1762-E-M acer inoxidable Centre		04/11/2011			0	0
330104	22935		RC COMPRA	144,74	Centre Cívic i Masia Can Llong - av. Estrasburg	144,74	144,74
	Microcadena Sony CMT-FX200 amb CD portàtil, MP3, USB i SD Centre Cívic Can		04/11/2011			0	0
330104	22936		RC COMPRA	590,79	Centre Cívic i Masia Can Llong - av. Estrasburg	590,79	590,79
	TV Samsung UE32c4000 LED 32", FULL HD 100Hz, USB Grabador Centre Cívic		04/11/2011			0	0
300105	22937		RC COMPRA	340,51	Centre Cívic i Masia Can Llong - av. Estrasburg	340,51	340,51
	Impressora HP Laser Jet Pro P1606dn Centre Cívic Can Llong-Castellarnau.		04/11/2011			0	0
330201	22938		RC COMPRA	77,60	Centre Cívic i Masia Can Llong - av. Estrasburg	77,60	77,60
	DVD reproductor + TDT LG DVT589H Centre Cívic Can Llong-Castellarnau.		04/11/2011			0	0
330101	22939	1	ES COMPRA	3.752,68	Poliesportiu Sabadell Sud - c. Pardo Bazan, 17	3.752,68	3.752,68
	Taulell de pedra natural calcàrea Pavalló Poliesportiu PAV 3 Sector Sud.		21/11/2011			0	0

AJUNTAMENT-AJUNTAMENT DE SABADELL

Data obtenció 19/02/2024 9:21
Pàg. 746

LLIBRE A LLIBRE A: BENS, DRETS I OBLIGACIONS DE L'ENT LOCAL

EPÍGRAF: I.2 SERVEI PÚBLIC

SUBEPÍGRAF: I.2.C MOBLES

CLASSIFICAC N. BÉ	QUANT.	C. GESTO T. ADQUISICIÓ	COST ADQUI.	CENTRE	PLANTA	V.B.C.	F.A.
	DESCRIPCIÓ	C. COST	D- ALTA	UBICACIÓ	ESPAI	DOT. AMORT	V.C.
330103	22940	7	ES COMPRA	3.221,12	Poliesportiu Sabadell Sud - c. Pardo Bazan, 17	3.221,12	3.221,12
	Espatlleres Pavelló Poliesportiu PAV 3 Sector Sud.		21/11/2011			0	0
330103	22941	1	ES COMPRA	13.373,29	Poliesportiu Sabadell Sud - c. Pardo Bazan, 17	13.373,29	13.373,29
	Motorització de 3 jocs de cistelles monotub i 3 dispositius de seguretat i 1		21/11/2011			0	0
330501	22942	5	ES COMPRA	1.692,39	Poliesportiu Sabadell Sud - c. Pardo Bazan, 17	1.692,39	1.692,39
	Seient abatible mural per a dutxa de bany adaptat Pavelló Poliesportiu PAV 3		21/11/2011			131,66	0
330206	22945	1	ES COMPRA	7.546,96	Poliesportiu Sabadell Sud - c. Pardo Bazan, 17	7.546,96	7.546,96
	Equip de so per al Pavelló Poliesportiu PAV3 a la zona Sud de Sabadell.		21/11/2011			0	0
330206	22946	1	ES COMPRA	2.900,00	Poliesportiu Sabadell Sud - c. Pardo Bazan, 17	2.900,00	2.900,00
	Instal·lació megafonia Pavelló Poliesportiu PAV 3 Sector Sud.		21/11/2011			0	0
330101	22948	100	SS COMPRA	9.401,06	Complex Alexandra - pl. d'Ovidi Montllor, 2-7	9.401,06	9.401,06
	Cadira apilable estructura metàl·lica acabat pintat standard Centre de Serveis		25/11/2011	Centre de Serveis del complex Alexandra		0	0
330101	22949	3	SS COMPRA	520,06	Complex Alexandra - pl. d'Ovidi Montllor, 2-7	520,06	520,06
	Cadira de treball sense braços amb rodes Centre de Serveis Alexandra.		25/11/2011	Centre de Serveis del complex Alexandra		0	0
330101	22950	3	SS COMPRA	77,88	Complex Alexandra - pl. d'Ovidi Montllor, 2-7	77,88	77,88

AJUNTAMENT-AJUNTAMENT DE SABADELL

Data obtenció 19/02/2024 9:21
Pàg. 747

LLIBRE A LLIBRE A: BENS, DRETS I OBLIGACIONS DE L'ENT LOCAL

EPÍGRAF: I.2 SERVEI PÚBLIC

SUBEPÍGRAF: I.2.C MOBLES

CLASSIFICAC N. BÉ	QUANT.	C. GESTO T. ADQUISICIÓ	COST ADQUI.	CENTRE	PLANTA	V.B.C.	F.A.
	DESCRIPCIÓ	C. COST	D- ALTA	UBICACIÓ	ESPAI	DOT. AMORT	V.C.
	Joc de braços fixes Centre de Serveis Alexandra.		25/11/2011	Centre de Serveis del complex Alexandra		0	0
330101	22951	10	SS COMPRA	3.271,14	Complex Alexandra - pl. d'Ovidi Montllor, 2-7	3.271,14	3.271,14
	Taula de 180x80 Centre de Serveis Alexandra.		25/11/2011	Centre de Serveis del complex Alexandra		0	0
330101	22952	4	SS COMPRA	1.129,21	Complex Alexandra - pl. d'Ovidi Montllor, 2-7	1.129,21	1.129,21
	Taula rodona de diam. 110cm. Centre de Serveis Alexandra.		25/11/2011	Centre de Serveis del complex Alexandra		0	0
330101	22953	1	SS COMPRA	310,05	Complex Alexandra - pl. d'Ovidi Montllor, 2-7	310,05	310,05
	Taula rodona de diam. 110cm. i d'alçada 74 cm. Centre de Serveis Alexandra.		25/11/2011	Centre de Serveis del complex Alexandra		0	0
330101	22954	18	SS COMPRA	4.113,57	Complex Alexandra - pl. d'Ovidi Montllor, 2-7	4.113,57	4.113,57
	Taula quadrada de 80x80cm i alçada 74cm Centre de Serveis Alexandra.		25/11/2011	Centre de Serveis del complex Alexandra		0	0
330101	22955	1	SS COMPRA	264,92	Complex Alexandra - pl. d'Ovidi Montllor, 2-7	264,92	264,92
	Taula de despatx de 1600x800x750 mm Centre de Serveis Alexandra.		25/11/2011	Centre de Serveis del complex Alexandra		0	0
330101	22956	2	SS COMPRA	378,73	Complex Alexandra - pl. d'Ovidi Montllor, 2-7	378,73	378,73
	Ala per taula despaxt Centre Serveis Alexandra		25/11/2011	Centre de Serveis del complex Alexandra		0	0
330101	22957	6	SS COMPRA	1.137,12	Complex Alexandra - pl. d'Ovidi Montllor, 2-7	1.137,12	1.137,12
	Armari mitjà de 2 portes i pany Centre de Serveis Alexandra.		25/11/2011	Centre de Serveis del complex Alexandra		0	0

AJUNTAMENT-AJUNTAMENT DE SABADELL

Data obtenció 19/02/2024 9:21
Pàg. 748

LLIBRE A LLIBRE A: BENS, DRETS I OBLIGACIONS DE L'ENT LOCAL

EPÍGRAF: I.2 SERVEI PÚBLIC

SUBEPÍGRAF: I.2.C MOBLES

CLASSIFICAC	N. BÉ	QUANT.	C. GESTO	T. ADQUISICIÓ	COST ADQUI.	CENTRE	PLANTA	V.B.C.	F.A.
		DESCRIPCIÓ	C. COST		D- ALTA	UBICACIÓ	ESPAI	DOT. AMORT	V.C.
330101	22958	6	SS	COMPRA	1.217,42	Complex Alexandra - pl. d'Ovidi Montllor, 2-7		1.217,41	1.217,41
		Armari mitjà de 2 portes i pany Centre de Serveis Alexandra.			25/11/2011	Centre de Serveis del complex Alexandra		0	0
330101	22959	1	SS	COMPRA	264,72	Complex Alexandra - pl. d'Ovidi Montllor, 2-7		264,72	264,72
		Armari alt Centre Serveis Alexandra.			25/11/2011	Centre de Serveis del complex Alexandra		0	0
330101	22960	2	SS	COMPRA	356,68	Complex Alexandra - pl. d'Ovidi Montllor, 2-7		356,68	356,68
		Carros transport Centre de Serveis Alexandra.			25/11/2011	Centre de Serveis del complex Alexandra		0	0
330101	22962	4	SS	COMPRA	795,76	Complex Alexandra - pl. d'Ovidi Montllor, 2-7		795,76	795,76
		Guixeta vestidors Centre de Serveis Alexandra.			25/11/2011	Centre de Serveis del complex Alexandra		0	0
330101	22963	60	SS	COMPRA	2.138,16	Complex Alexandra - pl. d'Ovidi Montllor, 2-7		2.138,16	2.138,16
		Cadira plegable model KLIP C3000 de Ferfor Centre de Serveis Alexandra.			25/11/2011	Centre de Serveis del complex Alexandra		0	0
330101	22964	2	SS	COMPRA	384,77	Complex Alexandra - pl. d'Ovidi Montllor, 2-7		384,77	384,77
		Carros de transport Centre de Serveis Alexandra.			25/11/2011	Centre de Serveis del complex Alexandra		0	0
330204	22970		CU	COMPRA	431.123,28	Teatre Principal		431.123,28	431.123,28
		Maquinària escènica del Teatre Principal.			30/12/2011	Edifici Teatre Principal		0	0
330202	22971		CU	COMPRA	179.399,23	Teatre Principal		179.399,23	179.399,23
		Il·luminació, control i distribució de senyal del Teatre Principal.			30/12/2011	Edifici Teatre Principal		0	0

AJUNTAMENT-AJUNTAMENT DE SABADELL

Data obtenció 19/02/2024 9:21
Pàg. 749

LLIBRE A LLIBRE A: BENS, DRETS I OBLIGACIONS DE L'ENT LOCAL

EPÍGRAF: I.2 SERVEI PÚBLIC

SUBEPÍGRAF: I.2.C MOBLES

CLASSIFICAC N. BÉ	QUANT. DESCRIPCIÓ	C. GESTO T. ADQUISICIÓ C. COST	COST ADQUI. D- ALTA	CENTRE UBICACIÓ	PLANTA ESPAI	V.B.C. DOT. AMORT	F.A. V.C.
330202	22972	CU COMPRA	22.098,46	Teatre Principal		22.098,46	22.098,46
	Mesa de 512 canals marca ADB Teatre Principal.		30/12/2011	Edifici Teatre Principal		0	0
330202	22973	CU COMPRA	90.461,44	Teatre Principal		90.461,44	90.461,44
	Instal·lació de focus al Teatre Principal.		30/12/2011	Edifici Teatre Principal		0	0
300106	22974	CU COMPRA	9.177,57	Teatre Principal		9.177,57	9.177,57
	Canó de seguiment HMI 1200W Teatre Principal.		30/12/2011	Edifici Teatre Principal		0	0
330202	22975	CU COMPRA	419.561,78	Teatre Principal		419.561,78	419.561,78
	Conjunt de caixes de connexió de circuits d'il·luminació i cablejat instal·lacions del		30/12/2011	Edifici Teatre Principal		0	0
330201	22976	CU COMPRA	30.608,27	Teatre Principal		30.608,27	30.608,27
	Consola de mesclades digital marca YAMAHA Teatre Principal.		30/12/2011	Edifici Teatre Principal		0	0
330206	22977	18 CU COMPRA	39.398,06	Teatre Principal		39.398,06	39.398,06
	Sistema acústic de dues vies Line-Array DAS Teatre Principal		30/12/2011	Edifici Teatre Principal		0	0
330206	22978	4 CU COMPRA	11.601,67	Teatre Principal		11.601,67	11.601,67
	Sistema de baixes freqüències Teatre Principal		30/12/2011	Edifici Teatre Principal		0	0
330206	22979	4 CU COMPRA	2.732,78	Teatre Principal		2.732,78	2.732,78
	Caixa acústica de 2 vies Teatre Principal		30/12/2011	Edifici Teatre Principal		0	0
330206	22980	1 CU COMPRA	9.886,73	Teatre Principal		9.886,73	9.886,73
	Procesador digital per altaveus Lake Teatre Principal.		30/12/2011	Edifici Teatre Principal		0	0

AJUNTAMENT-AJUNTAMENT DE SABADELL

Data obtenció 19/02/2024 9:21
Pàg. 750

LLIBRE A LLIBRE A: BENS, DRETS I OBLIGACIONS DE L'ENT LOCAL

EPÍGRAF: I.2 SERVEI PÚBLIC

SUBEPÍGRAF: I.2.C MOBLES

CLASSIFICAC	N. BÉ	QUANT.	C. GESTO	T. ADQUISICIÓ	COST ADQUI.	CENTRE	PLANTA	V.B.C.	F.A.
		DESCRIPCIÓ	C. COST		D- ALTA	UBICACIÓ	ESPAI	DOT. AMORT	V.C.
330206	22981	4	CU COMPRA		5.424,91	Teatre Principal		5.424,91	5.424,91
		Sistema acústic de 2 vies DAS SML-12-A Teatre Principal.			30/12/2011	Edifici Teatre Principal		0	0
330206	22982	2	CU COMPRA		2.670,60	Teatre Principal		2.670,60	2.670,60
		Monitor Tannoy mod. precision 6D Teatre Principal.			30/12/2011	Edifici Teatre Principal		0	0
330206	22983	2	CU COMPRA		1.605,03	Teatre Principal		1.605,03	1.605,03
		Monitor de proximitat de 3 vies Tannoy mod. precision 6D Teatre Principal.			30/12/2011	Edifici Teatre Principal		0	0
330206	22984	4	CU COMPRA		2.624,65	Teatre Principal		2.624,65	2.624,65
		Micròfon cardiode compacte marca AKG mol. C 451B especial per a guitarres i			30/12/2011	Edifici Teatre Principal		0	0
330206	22985	5	CU COMPRA		1.426,83	Teatre Principal		1.426,83	1.426,83
		Micròfon dinàmic Shure mod. SM 57-LCE Teatre Principal.			30/12/2011	Edifici Teatre Principal		0	0
330206	22986	5	CU COMPRA		1.343,89	Teatre Principal		1.343,89	1.343,89
		Micròfon dinàmic Shure mod. SM 57-LCE			30/12/2011	Edifici Teatre Principal		0	0
330206	22987	1	CU COMPRA		1.452,00	Teatre Principal		1.452,00	1.452,00
		Conjunt de microfonia inal-làmbrica Teatre Principal.			30/12/2011	Edifici Teatre Principal		0	0
330206	22990	1	CU COMPRA		18.700,01	Teatre Principal		18.700,01	18.700,01
		Intercomunicació tècnica Teatre Principal.			30/12/2011	Edifici Teatre Principal		0	0

AJUNTAMENT-AJUNTAMENT DE SABADELL

Data obtenció 19/02/2024 9:21
Pàg. 751

LLIBRE A LLIBRE A: BENS, DRETS I OBLIGACIONS DE L'ENT LOCAL

EPÍGRAF: I.2 SERVEI PÚBLIC

SUBEPÍGRAF: I.2.C MOBLES

CLASSIFICAC	N. BÉ	QUANT.	C. GESTO	T. ADQUISICIÓ	COST ADQUI.	CENTRE	PLANTA	V.B.C.	F.A.
		DESCRIPCIÓ	C. COST		D- ALTA	UBICACIÓ	ESPAI	DOT. AMORT	V.C.
330102	22992	8		TE CONSTRUCCIÓ REALITZADA PER CONTRACTE AMB TERCERS	3.118,90	pl. de Patro Agulló		3.118,90	3.118,90
		Bancs a la plaça Patró Agulló			05/12/2011			0	0
330102	22993	8		TE CONSTRUCCIÓ REALITZADA PER CONTRACTE AMB TERCERS	5.934,75	pl. de Ròmul		5.934,75	5.934,75
		Bancs a la Plaça Ròmul			05/12/2011			0	0
330102	22994	1		TE CONSTRUCCIÓ REALITZADA PER CONTRACTE AMB TERCERS	2.313,60	pl. de Montellà		2.313,60	2.313,60
		Banc a la Plaça Montellà			05/12/2011			0	0
330101	22996	1	UH	COMPRA	93,90	OFICINA PLA DE BARRIS		93,90	93,90
		Armari resina			31/12/2011	EDIFICI		0	0
330101	22997	10	SG	COMPRA	2.453,22	Vapor Llonch i Escola Illa - ctra. Barcelona, 208B		2.453,22	2.453,22
		ARMARI ALT AMB PORTES			30/11/2011			0	0
330202	22998		CU	COMPRA	3.532,24	Teatre Principal		3.532,24	3.532,24
		Projectors de focus per al Teatre Principal.			30/12/2011	Edifici Teatre Principal		0	0
330204	22999		CU	COMPRA	1.623,02	Teatre Principal		1.623,02	1.623,02
		Teló de foro 1180x770 Teatre Principal.			30/12/2011	Edifici Teatre Principal		0	0
330103	23000	6	ES	COMPRA	8.110,39	Poliesportiu Gracia - c. Boccaccio, 6-68		8.110,39	8.110,39

AJUNTAMENT-AJUNTAMENT DE SABADELL

Data obtenció 19/02/2024 9:21
Pàg. 752

LLIBRE A LLIBRE A: BENS, DRETS I OBLIGACIONS DE L'ENT LOCAL

EPÍGRAF: I.2 SERVEI PÚBLIC

SUBEPÍGRAF: I.2.C MOBLES

CLASSIFICAC	N. BÉ	QUANT.	DESCRIPCIÓ	C. GESTO	T. ADQUISICIÓ	COST ADQUI.	CENTRE	PLANTA	V.B.C.	F.A.
				C. COST		D- ALTA	UBICACIÓ	ESPAI	DOT. AMORT	V.C.
			Porteries de handbol per a l'equipament esportiu.			30/11/2011			0	0
330103	23001	4		ES COMPRA		6.000,00	Poliesportiu Gracia - c. Boccaccio, 6-68		6.000,00	6.000,00
			Cistelles per a l'equipament esportiu.			30/11/2011			0	0
330104	23003			CU COMPRA		893,00	Teatre Principal		893,00	893,00
			Microones amb suport.			30/12/2011	Edifici Teatre Principal		0	0
330104	23004			CU COMPRA		893,00	Teatre Principal		893,00	893,00
			Nevera amb congelador			30/12/2011	Edifici Teatre Principal		0	0
330101	23005	1		CU COMPRA		986,00	Teatre Principal		986,00	986,00
			Armari obert per a fundes d'instruments planta soterrani.			30/12/2011	Edifici Teatre Principal		0	0
330101	23007	2		CU COMPRA		4.491,52	Teatre Principal		4.491,52	4.491,52
			Vitrines de mides totals 900x1200x50mm.			30/12/2011	Edifici Teatre Principal		0	0
330101	23008	1		CU COMPRA		3.183,84	Teatre Principal		3.183,84	3.183,84
			Vitrina mides 2000x2000x50			30/12/2011	Edifici Teatre Principal		0	0
330101	23009	5		CU COMPRA		2.440,00	Teatre Principal		2.440,00	2.440,00
			Cadires giratòries amb braços model LEVESTA.			30/12/2011	Edifici Teatre Principal		0	0
330101	23010	2		CU COMPRA		745,81	Teatre Principal		745,81	745,81
			Taules de mides totals 1400x800x740mm			30/12/2011	Edifici Teatre Principal		0	0
330101	23011	1		CU COMPRA		1.534,00	Teatre Principal		1.534,00	1.534,00
			Armari de mides 2000x400x2000mm			30/12/2011	Edifici Teatre Principal		0	0

AJUNTAMENT-AJUNTAMENT DE SABADELL

Data obtenció 19/02/2024 9:21
Pàg. 753

LLIBRE A LLIBRE A: BENS, DRETS I OBLIGACIONS DE L'ENT LOCAL

EPÍGRAF: I.2 SERVEI PÚBLIC

SUBEPÍGRAF: I.2.C MOBLES

CLASSIFICAC N. BÉ	QUANT.	C. GESTO T. ADQUISICIÓ	COST ADQUI.	CENTRE	PLANTA	V.B.C.	F.A.
	DESCRIPCIÓ	C. COST	D- ALTA	UBICACIÓ	ESPAI	DOT. AMORT	V.C.
330101	23012	1	CU COMPRA	896,36	Teatre Principal	896,36	896,36
	2 m de repisa per a mostrador.		30/12/2011	Edifici Teatre Principal		0	0
330101	23013	1	CU COMPRA	489,09	Teatre Principal	489,09	489,09
	Armari de mides total 900x1900		30/12/2011	Edifici Teatre Principal		0	0
330101	23014	2	CU COMPRA	679,99	Teatre Principal	679,99	679,99
	Tamboret de pell.		30/12/2011	Edifici Teatre Principal		0	0
330101	23016	23	CU COMPRA	26.279,80	Teatre Principal	26.279,80	26.279,80
	Taula de mides totals 800x800x740		30/12/2011	Edifici Teatre Principal		0	0
330101	23017	6	CU COMPRA	3.013,82	Teatre Principal	3.013,82	3.013,82
	Taula de mides totals 400x400x900		30/12/2011	Edifici Teatre Principal		0	0
330101	23018	10	CU COMPRA	4.406,03	Teatre Principal	4.406,03	4.406,03
	Taula de treball de mides totals 1600x800x740		30/12/2011	Edifici Teatre Principal		0	0
330101	23019	2	CU COMPRA	1.342,00	Teatre Principal	1.342,00	1.342,00
	Armari de mides totals 870x430x1880mm		30/12/2011	Edifici Teatre Principal		0	0
330101	23020	10	CU COMPRA	7.448,13	Teatre Principal	7.448,13	7.448,13
	Armari de mides totals 100x430x2000mm		30/12/2011	Edifici Teatre Principal		0	0
330101	23021	5	CU COMPRA	1.980,58	Teatre Principal	1.980,58	1.980,58
	Buc metàl·lic amb rodes.		30/12/2011	Edifici Teatre Principal		0	0
330101	23022	1	CU COMPRA	419,44	Teatre Principal	419,44	419,44
	Taula de mides totals 1400x800x740		30/12/2011	Edifici Teatre Principal		0	0

AJUNTAMENT-AJUNTAMENT DE SABADELL

Data obtenció 19/02/2024 9:21
Pàg. 754

LLIBRE A LLIBRE A: BENS, DRETS I OBLIGACIONS DE L'ENT LOCAL

EPÍGRAF: I.2 SERVEI PÚBLIC

SUBEPÍGRAF: I.2.C MOBLES

CLASSIFICAC N. BÉ	QUANT.	C. GESTO T. ADQUISICIÓ	COST ADQUI.	CENTRE	PLANTA	V.B.C.	F.A.
	DESCRIPCIÓ	C. COST	D- ALTA	UBICACIÓ	ESPAI	DOT. AMORT	V.C.
330101	23023	1	CU COMPRA	326,18	Teatre Principal	326,18	326,18
	Taula de treball de mides totals 1200x500x740		30/12/2011	Edifici Teatre Principal		0	0
330101	23025	4	CU COMPRA	9.860,05	Teatre Principal	9.860,05	9.860,05
	Carro de transport de focus		30/12/2011	Edifici Teatre Principal		0	0
330101	23026	3	CU COMPRA	9.956,28	Teatre Principal	9.956,28	9.956,28
	Banc semi-circular de 4,5 m. de llargada.		30/12/2011	Edifici Teatre Principal		0	0
330101	23027	60	CU COMPRA	12.632,40	Teatre Principal	12.632,40	12.632,40
	Cadires de músic d'orquestra marca Rythmes & Sons		30/12/2011	Edifici Teatre Principal		0	0
330101	23028	6	CU COMPRA	2.273,83	Teatre Principal	2.273,83	2.273,83
	Carro de transport de cadires d'orquestra.		30/12/2011	Edifici Teatre Principal		0	0
330206	23031	3	CU COMPRA	599,99	Teatre Principal	599,99	599,99
	Megàfon inal·làmbic autònom marca MIRPO.		30/12/2011	Edifici Teatre Principal		0	0
330101	23032	1	CU COMPRA	306,24	Teatre Principal	306,24	306,24
	Carro de transport de 20 faristols		30/12/2011	Edifici Teatre Principal		0	0
330207	23034		CU COMPRA	18.348,07	Teatre Principal	18.348,07	18.348,07
	Plataforma de dimensions 2000x1000 mm l 1000x1000 mm marca Nivoflex.		30/12/2011	Edifici Teatre Principal		0	0
330108	23042		ES COMPRA	339,37	Camp de futbol La Roureda - c. Rialb, 33	339,37	339,37
	CONTENIDORS D'ESCOMBRARIES		25/11/2011			0	0

AJUNTAMENT-AJUNTAMENT DE SABADELL

Data obtenció 19/02/2024 9:21
Pàg. 755

LLIBRE A LLIBRE A: BENS, DRETS I OBLIGACIONS DE L'ENT LOCAL

EPÍGRAF: I.2 SERVEI PÚBLIC

SUBEPÍGRAF: I.2.C MOBLES

CLASSIFICAC	N. BÉ	QUANT.	C. GESTO	T. ADQUISICIÓ	COST ADQUI.	CENTRE	PLANTA	V.B.C.	F.A.
		DESCRIPCIÓ	C. COST		D- ALTA	UBICACIÓ	ESPAI	DOT. AMORT	V.C.
330108	23043		ES COMPRA		254,53	Camp de futbol La Roureda - c. Rialb, 33		254,53	254,53
		CONTENIDORS D'ESCOBRARIES			25/11/2011			0	0
330102	23044	10	ES COMPRA		2.691,58	Complex Esportiu Municipal Sant Oleguer		2.691,58	2.691,58
		TAULA DE PICNIC			16/12/2011			0	0
320101	23045		ES COMPRA		259,00	Complex Esportiu Municipal Sant Oleguer		259,00	259,00
		BUFADORA			16/12/2011			0	0
330103	23046	1	TE CONSTRUCCIÓ REALITZADA PER CONTRACTE AMB TERCERS		2.325,80	pl. de Ròmul		2.325,80	2.325,80
		Taula de ping-pong a la Plaça Ròmul			05/12/2011			0	0
310101	23048		TE COMPRA		9.615,10	CAN MARCET, VIA PÚBLICA I MANTENIMENTS PARC MÒBIL		9.615,10	9.615,10
		MOTOCICLETA SCOOTER 7087-HGT			30/11/2011			0	0
310101	23049		TE COMPRA		9.615,10	CAN MARCET, VIA PÚBLICA I MANTENIMENTS PARC MÒBIL		9.615,10	9.615,10
		MOTOCICLETA SCOOTER 7090-HGT			30/11/2011			0	0
310101	23050		TE COMPRA		9.615,10	Can Marcet - c. de Pau Clarís, 86-138		9.615,10	9.615,10
		MOTOCICLETA SCOOTER 7095-HGT			30/11/2011	Parc mòbil		0	0
310101	23051		TE COMPRA		9.615,10	CAN MARCET, VIA PÚBLICA I MANTENIMENTS PARC MÒBIL		9.615,10	9.615,10
		MOTOCICLETA SCOOTER 7098-HGT			30/11/2011			0	0
310101	23052		TE COMPRA		9.615,10	Can Marcet - c. de Pau Clarís, 86-138		9.615,10	9.615,10

AJUNTAMENT-AJUNTAMENT DE SABADELL

Data obtenció 19/02/2024 9:21
Pàg. 756

LLIBRE A LLIBRE A: BENS, DRETS I OBLIGACIONS DE L'ENT LOCAL

EPÍGRAF: I.2 SERVEI PÚBLIC

SUBEPÍGRAF: I.2.C MOBLES

CLASSIFICAC N. BÉ	QUANT. DESCRIPCIÓ	C. GESTO T. ADQUISICIÓ C. COST	COST ADQUI. D- ALTA	CENTRE UBICACIÓ	PLANTA ESPAI	V.B.C. DOT. AMORT	F.A. V.C.
310101	23053	TE COMPRA	30/11/2011	Parc mòbil		0	0
			9.615,10	CAN MARCET, VIA PÚBLICA I MANTENIMENTS		9.615,10	9.615,10
310101	23054	TE COMPRA	30/11/2011	PARC MÒBIL		0	0
			9.615,10	CAN MARCET, VIA PÚBLICA I MANTENIMENTS		9.615,10	9.615,10
310101	23055	TE COMPRA	30/11/2011	PARC MÒBIL		0	0
			9.615,13	Can Marcet - c. de Pau Claris, 86-138		9.615,13	9.615,13
300108	23057	GI COMPRA	30/11/2011	Parc mòbil		0	0
			299,00	Casa Consistorial - pl. Sant Roc, 1		299,00	299,00
300103	23059	GI COMPRA	31/12/2011	Edifici Casa Consistorial		0	0
			2.045,64	Casa Consistorial - pl. Sant Roc, 1		2.045,64	2.045,64
300106	23060	GI COMPRA	31/12/2011	Edifici Casa Consistorial		0	0
			238,36	Casa Consistorial - pl. Sant Roc, 1		238,36	238,36
330109	23064	TE COMPRA	31/12/2011	Edifici Casa Consistorial		0	0
			31.346,92	pl. de Gorgona		31.399,64	31.399,64
			23/12/2011			2.402,95	0
330207	23069	ES COMPRA		Cal Balsach		938,10	938,10
			31/12/2011	Cal Balsach - Edifici		0	0
300103	23070	CU COMPRA		Teatre Principal		1.686,64	1.686,64

AJUNTAMENT-AJUNTAMENT DE SABADELL

Data obtenció 19/02/2024 9:21
Pàg. 757

LLIBRE A LLIBRE A: BENS, DRETS I OBLIGACIONS DE L'ENT LOCAL

EPÍGRAF: I.2 SERVEI PÚBLIC

SUBEPÍGRAF: I.2.C MOBLES

CLASSIFICAC	N. BÉ	QUANT. DESCRIPCIÓ	C. GESTO C. COST	T. ADQUISICIÓ	COST ADQUI. D- ALTA	CENTRE UBICACIÓ	PLANTA ESPAI	V.B.C. DOT. AMORT	F.A. V.C.
		Ordinador portàtil marca Acer Pentium IV, con 1 Gb DDR2, 160 Gb de disc dur			30/12/2011	Edifici Teatre Principal		0	0
300108	23071		CU COMPRA		32.458,95	Teatre Principal		32.458,95	32.458,95
		Components i accessoris informàtics per al Teatre Prinicpal.			30/12/2011	Edifici Teatre Principal		0	0
300106	23072		GI COMPRA		154,59	Edifici c. Narcís Giralt, 74		154,59	154,59
		Pantalla d'ordinador TFT 19"			31/12/2011			0	0
300106	23073		GI COMPRA		154,59	Edifici c. Narcís Giralt, 74		154,59	154,59
		Pantalla d'ordinador TFT 19"			31/12/2011			0	0
300106	23074		GI COMPRA		154,59	Edifici c. Narcís Giralt, 74		154,59	154,59
		Pantalla d'ordinador TFT 19"			31/12/2011			0	0
300106	23075		GI COMPRA		154,59	Edifici c. Narcís Giralt, 74		154,59	154,59
		Pantalla d'ordinador TFT 19"			31/12/2011			0	0
300106	23076		GI COMPRA		154,59	Edifici c. Narcís Giralt, 74		154,59	154,59
		Pantalla d'ordinador TFT 19"			31/12/2011			0	0
300106	23077		GI COMPRA		154,59	Edifici c. Narcís Giralt, 74		154,59	154,59
		Pantalla d'ordinador TFT 19"			31/12/2011			0	0
300106	23078		GI COMPRA		154,59	Edifici c. Narcís Giralt, 74		154,59	154,59
		Pantalla d'ordinador TFT 19"			31/12/2011			0	0
300106	23079		GI COMPRA		154,59	Edifici c. Narcís Giralt, 74		154,59	154,59
		Pantalla d'ordinador TFT 19"			31/12/2011			0	0

AJUNTAMENT-AJUNTAMENT DE SABADELL

Data obtenció 19/02/2024 9:21
Pàg. 758

LLIBRE A LLIBRE A: BENS, DRETS I OBLIGACIONS DE L'ENT LOCAL

EPÍGRAF: I.2 SERVEI PÚBLIC

SUBEPÍGRAF: I.2.C MOBLES

CLASSIFICAC N. BÉ	QUANT. DESCRIPCIÓ	C. GESTO T. ADQUISICIÓ C. COST	COST ADQUI. D- ALTA	CENTRE UBICACIÓ	PLANTA ESPAI	V.B.C. DOT. AMORT	F.A. V.C.
300106	23080	GI COMPRA	154,59	Edifici c. Narcís Giralt, 74		154,59	154,59
	Pantalla d'ordinador TFT 19"		31/12/2011			0	0
300106	23081	GI COMPRA	154,59	Edifici c. Narcís Giralt, 74		154,59	154,59
	Pantalla d'ordinador TFT 19"		31/12/2011			0	0
300106	23082	GI COMPRA	154,59	Edifici c. Narcís Giralt, 74		154,59	154,59
	Pantalla d'ordinador TFT 19"		31/12/2011			0	0
300106	23083	GI COMPRA	154,59	Edifici c. Narcís Giralt, 74		154,59	154,59
	Pantalla d'ordinador TFT 19"		31/12/2011			0	0
300106	23084	GI COMPRA	154,59	Edifici c. Narcís Giralt, 74		154,59	154,59
	Pantalla d'ordinador TFT 19"		31/12/2011			0	0
300106	23085	GI COMPRA	154,59	Edifici c. Narcís Giralt, 74		154,59	154,59
	Pantalla d'ordinador TFT 19"		31/12/2011			0	0
300106	23086	GI COMPRA	154,59	Edifici c. Narcís Giralt, 74		154,59	154,59
	Pantalla d'ordinador TFT 19"		31/12/2011			0	0
300106	23087	GI COMPRA	154,60	Edifici c. Narcís Giralt, 74		154,60	154,60
	Pantalla d'ordinador TFT 19"		31/12/2011			0	0
300106	23088	GI COMPRA	154,60	Edifici c. Narcís Giralt, 74		154,60	154,60
	Pantalla d'ordinador TFT 19"		31/12/2011			0	0
300106	23089	GI COMPRA	154,60	Edifici c. Narcís Giralt, 74		154,60	154,60
	Pantalla d'ordinador TFT 19"		31/12/2011			0	0

AJUNTAMENT-AJUNTAMENT DE SABADELL

Data obtenció 19/02/2024 9:21
Pàg. 759

LLIBRE A LLIBRE A: BENS, DRETS I OBLIGACIONS DE L'ENT LOCAL

EPÍGRAF: I.2 SERVEI PÚBLIC

SUBEPÍGRAF: I.2.C MOBLES

CLASSIFICAC N. BÉ	QUANT. DESCRIPCIÓ	C. GESTO T. ADQUISICIÓ C. COST	COST ADQUI. D- ALTA	CENTRE UBICACIÓ	PLANTA ESPAI	V.B.C. DOT. AMORT	F.A. V.C.
300106	23090	GI COMPRA	154,51	Edifici c. Narcís Giralt, 74		154,51	154,51
	Pantalla d'ordinador TFT 19"		31/12/2011			0	0
300102	23091	GI COMPRA	719,33	Edifici c. Narcís Giralt, 74		719,33	719,33
	Intel Core i3-2120		31/12/2011			0	0
300102	23092	GI COMPRA	719,33	Edifici c. Narcís Giralt, 74		719,33	719,33
	Intel Core i3-2120		31/12/2011			0	0
300102	23093	GI COMPRA	719,33	Edifici c. Narcís Giralt, 74		719,33	719,33
	Intel Core i3-2120		31/12/2011			0	0
300102	23094	GI COMPRA	719,33	Edifici c. Narcís Giralt, 74		719,33	719,33
	Intel Core i3-2120		31/12/2011			0	0
300102	23095	GI COMPRA	719,33	Edifici c. Narcís Giralt, 74		719,33	719,33
	Intel Core i3-2120		31/12/2011			0	0
300102	23096	GI COMPRA	719,33	Edifici c. Narcís Giralt, 74		719,33	719,33
	Intel Core i3-2120		31/12/2011			0	0
300102	23097	GI COMPRA	719,33	Edifici c. Narcís Giralt, 74		719,33	719,33
	Intel Core i3-2120		31/12/2011			0	0
300102	23098	GI COMPRA	719,33	Edifici c. Narcís Giralt, 74		719,33	719,33
	Intel Core i3-2120		31/12/2011			0	0
300102	23099	GI COMPRA	719,33	Edifici c. Narcís Giralt, 74		719,33	719,33
	Intel Core i3-2120		31/12/2011			0	0

AJUNTAMENT-AJUNTAMENT DE SABADELL

Data obtenció 19/02/2024 9:21
Pàg. 760

LLIBRE A LLIBRE A: BENS, DRETS I OBLIGACIONS DE L'ENT LOCAL

EPÍGRAF: I.2 SERVEI PÚBLIC

SUBEPÍGRAF: I.2.C MOBLES

CLASSIFICAC N. BÉ	QUANT. DESCRIPCIÓ	C. GESTO T. ADQUISICIÓ C. COST	COST ADQUI. D- ALTA	CENTRE UBICACIÓ	PLANTA ESPAI	V.B.C. DOT. AMORT	F.A. V.C.
300102	23100 Intel Core i3-2120	GI COMPRA	719,33 31/12/2011	Edifici c. Narcís Giralt, 74		719,33 0	719,33 0
300102	23101 Intel Core i3-2120	GI COMPRA	719,33 31/12/2011	Edifici c. Narcís Giralt, 74		719,33 0	719,33 0
300102	23102 Intel Core i3-2120	GI COMPRA	719,33 31/12/2011	Edifici c. Narcís Giralt, 74		719,33 0	719,33 0
300102	23103 Intel Core i3-2120	GI COMPRA	719,33 31/12/2011	Edifici c. Narcís Giralt, 74		719,33 0	719,33 0
300102	23105 Intel Core i3-2120	GI COMPRA	719,32 31/12/2011	Edifici c. Narcís Giralt, 74		719,32 0	719,32 0
300102	23106 Intel Core i3-2120	GI COMPRA	719,32 31/12/2011	Edifici c. Narcís Giralt, 74		719,32 0	719,32 0
300102	23107 Intel Core i3-2120	GI COMPRA	719,32 31/12/2011	Edifici c. Narcís Giralt, 74		719,32 0	719,32 0
330101	23114 1 Modul amb rodes per guixeta + 2 calaixos grans interiors i 4 calaixos petits per al	CU COMPRA	1.700,56 30/12/2011	Teatre Principal Edifici Teatre Principal		1.700,56 0	1.700,56 0
330101	23115 1 Modul amb rodes per impressora + estant volat 15 cm i guies extraïbles.	CU COMPRA	931,02 30/12/2011	Teatre Principal Edifici Teatre Principal		931,02 0	931,02 0
300108	23117	GI COMPRA	1.593,91	Edifici c. Narcís Giralt, 74		1.593,91	1.593,91

AJUNTAMENT-AJUNTAMENT DE SABADELL

Data obtenció 19/02/2024 9:21
Pàg. 761

LLIBRE A LLIBRE A: BENS, DRETS I OBLIGACIONS DE L'ENT LOCAL

EPÍGRAF: I.2 SERVEI PÚBLIC

SUBEPÍGRAF: I.2.C MOBLES

CLASSIFICAC N. BÉ	QUANT. DESCRIPCIÓ	C. GESTO T. ADQUISICIÓ C. COST	COST ADQUI. D- ALTA	CENTRE UBICACIÓ	PLANTA ESPAI	V.B.C. DOT. AMORT	F.A. V.C.
	Memòries internes, lectors DNI i targetes de memòria gràfica		31/12/2011			0	0
330201 23118		SG COMPRA	73,46	Edifici c. Narcís Giralt, 74		73,46	73,46
	CÀMERA DIGITAL		31/12/2011			0	0
330201 23119		SG COMPRA	73,46	Edifici c. Narcís Giralt, 74		73,46	73,46
	CÀMERA DIGITAL		31/12/2011			0	0
330201 23120		SG COMPRA	122,54	Edifici c. Narcís Giralt, 74		122,54	122,54
	CÀMERA DIGITAL		31/12/2011			0	0
330109 23129		TE COMPRA	5.900,00	pl. de Pompeu Fabra		7.875,65	7.234,83
	Àrea de jocs infantils - pl. de Pompeu Fabra		31/12/2011			624,53	640,82
310101 23132		TE COMPRA	11.445,00	Can Marcet - c. de Pau Claris, 86-138		11.445,00	11.445,00
	MOTO 6753-HHN		31/12/2011	Parc mòbil		0	0
310101 23133		TE COMPRA	11.445,00	Can Marcet - c. de Pau Claris, 86-138		11.445,00	11.445,00
	MOTO 6757-HHN		31/12/2011	Parc mòbil		0	0
310101 23134		TE COMPRA	11.445,00	Can Marcet - c. de Pau Claris, 86-138		11.445,00	11.445,00
	MOTO 6762-HHN		31/12/2011	Parc mòbil		0	0
310101 23135		TE COMPRA	11.445,00	Can Marcet - c. de Pau Claris, 86-138		11.445,00	11.445,00
	MOTO 6778-HHN		31/12/2011	Parc mòbil		0	0
310101 23136		TE COMPRA	11.445,00	Can Marcet - c. de Pau Claris, 86-138		11.445,00	11.445,00

AJUNTAMENT-AJUNTAMENT DE SABADELL

Data obtenció 19/02/2024 9:21
Pàg. 762

LLIBRE A LLIBRE A: BENS, DRETS I OBLIGACIONS DE L'ENT LOCAL

EPÍGRAF: I.2 SERVEI PÚBLIC

SUBEPÍGRAF: I.2.C MOBLES

CLASSIFICAC N. BÉ	QUANT. DESCRIPCIÓ	C. GESTO T. ADQUISICIÓ C. COST	COST ADQUI. D- ALTA	CENTRE UBICACIÓ	PLANTA ESPAI	V.B.C. DOT. AMORT	F.A. V.C.
	MOTO 6802-HHN		31/12/2011	Parc mòbil		0	0
310101 23137		TE COMPRA	11.445,00	Can Marcet - c. de Pau Claris, 86-138		11.445,00	11.445,00
	MOTO 6806-HHN		31/12/2011	Parc mòbil		0	0
310101 23138		TE COMPRA	11.445,00	Can Marcet - c. de Pau Claris, 86-138		11.445,00	11.445,00
	MOTO 6817-HHN		31/12/2011	Parc mòbil		0	0
310101 23139		TE COMPRA	11.445,00	Can Marcet - c. de Pau Claris, 86-138		11.445,00	11.445,00
	MOTO 6829-HHN		31/12/2011	Parc mòbil		0	0
310101 23140		TE COMPRA	11.445,00	Can Marcet - c. de Pau Claris, 86-138		11.445,00	11.445,00
	MOTO 6836-HHN		31/12/2011	Parc mòbil		0	0
310101 23141		TE COMPRA	11.445,00	Can Marcet - c. de Pau Claris, 86-138		11.445,00	11.445,00
	MOTO 6839-HHN		31/12/2011	Parc mòbil		0	0
310101 23142		TE COMPRA	11.445,00	Can Marcet - c. de Pau Claris, 86-138		11.445,00	11.445,00
	MOTO 6842-HHN		31/12/2011	Parc mòbil		0	0
310101 23143		TE COMPRA	11.445,00	Can Marcet - c. de Pau Claris, 86-138		11.445,00	11.445,00
	MOTO 6845-HHN		31/12/2011	Parc mòbil		0	0
300105 23144		SG COMPRA	402,04	Edifici c. Narcís Giralt, 74		402,04	402,04
	IMPRESSORA		31/12/2011			0	0
300105 23145		SG COMPRA	402,04	Edifici c. Narcís Giralt, 74		402,04	402,04

AJUNTAMENT-AJUNTAMENT DE SABADELL

Data obtenció 19/02/2024 9:21
Pàg. 763

LLIBRE A LLIBRE A: BENS, DRETS I OBLIGACIONS DE L'ENT LOCAL

EPÍGRAF: I.2 SERVEI PÚBLIC

SUBEPÍGRAF: I.2.C MOBLES

CLASSIFICAC N. BÉ	QUANT.	C. GESTO T. ADQUISICIÓ	COST ADQUI.	CENTRE	PLANTA	V.B.C.	F.A.
	DESCRIPCIÓ	C. COST	D- ALTA	UBICACIÓ	ESPAI	DOT. AMORT	V.C.
	IMPRESSORA		31/12/2011			0	0
330101	23151 12	SG COMPRA	474,78	Edifici c. Narcís Giralt, 74		474,78	474,78
	CADIRA FIXA		31/12/2011			0	0
330101	23152 1	SG COMPRA	285,63	Casa Manau - c. de Sant Pau, 34-36		285,63	285,63
	CADIRA GIRATÒRIA		31/12/2011			0	0
330401	23156	ED COMPRA	1.205,00	Conservatori - Casa Brutau - c. Sant Oleguer 75-77		1.205,00	1.205,00
	Fagotino en sol 85'50 cm per al Conservatori de Música.		31/12/2011			0	0
330104	23157	EQ COMPRA	99,00	Conservatori - Casa Brutau - c. Sant Oleguer 75-77		99,00	99,00
	Monitor (par) KS-40A Conservatori de Musica.		31/12/2011			0	0
330104	23158	PE COMPRA	199,00	Vapor Llonch i Escola Illa - ctra. Barcelona, 208B		199,00	199,00
	Forn convencional		31/12/2011			0	0
330101	23159 2	ES COMPRA	473,20	Camp de futbol Ca n'Oriach - rda. Collsalarca, 6		473,20	473,20
	BANCS DE VESTIDOR		31/12/2011			0	0
320103	23161	SA COMPRA	12.780,83	Edifici pl. del Gas 2		12.780,83	12.780,83
	vitrina 2100 per a laboratori d'aigües residuals		31/12/2011			0	0
330101	23163 1	SG COMPRA	195,94	Edifici c. Narcís Giralt, 74		195,94	195,94
	CADIRA GIRATÒRIA		31/12/2011			0	0
330201	23164	SG COMPRA	118,42	Edifici c. Narcís Giralt, 74		118,42	118,42

AJUNTAMENT-AJUNTAMENT DE SABADELL

Data obtenció 19/02/2024 9:21
Pàg. 764

LLIBRE A LLIBRE A: BENS, DRETS I OBLIGACIONS DE L'ENT LOCAL

EPÍGRAF: I.2 SERVEI PÚBLIC

SUBEPÍGRAF: I.2.C MOBLES

CLASSIFICAC N. BÉ	QUANT. DESCRIPCIÓ	C. GESTO T. ADQUISICIÓ C. COST	COST ADQUI. D- ALTA	CENTRE UBICACIÓ	PLANTA ESPAI	V.B.C. DOT. AMORT	F.A. V.C.
	CÀMERA DIGITAL		31/12/2011			0	0
330201	23165	SG COMPRA	118,42	Edifici c. Narcís Giralt, 74		118,42	118,42
	CÀMERA DIGITAL		31/12/2011			0	0
300103	23171	ED COMPRA	1.644,29	Vapor Llonch i Escola IIIa - ctra. Barcelona, 208B		1.644,29	1.644,29
	Ordinador MacBook Pro 15" Quad-Core amb gravadora per a l'Escola IIIa.		31/12/2011	Escola IIIa - ctra. Barcelona, 208 B		0	0
300108	23172	ED COMPRA	2.257,67	Vapor Llonch i Escola IIIa - ctra. Barcelona, 208B		2.257,67	2.257,67
	6 Tabletes gràfiques Intuos IV M Wacin OTk-640 ES per a l'Escola IIIa.		31/12/2011	Escola IIIa - ctra. Barcelona, 208 B		0	0
300106	23173	ED COMPRA	202,18	Vapor Llonch i Escola IIIa - ctra. Barcelona, 208B		202,18	202,18
	Scanner Epson Escola IIIa.		31/12/2011	Escola IIIa - ctra. Barcelona, 208 B		0	0
300102	23174	ED COMPRA	1.080,37	Vapor Llonch i Escola IIIa - ctra. Barcelona, 208B		1.080,37	1.080,37
	Ordinador Msv 21.5" Quad Core Escola IIIa.		31/12/2011	Escola IIIa - ctra. Barcelona, 208 B		0	0
300106	23175	ED COMPRA	202,18	Vapor Llonch i Escola IIIa - ctra. Barcelona, 208B		202,18	202,18
	Scanner Epson Escola IIIa.		31/12/2011	Escola IIIa - ctra. Barcelona, 208 B		0	0
300102	23176	ED COMPRA	1.080,37	Vapor Llonch i Escola IIIa - ctra. Barcelona, 208B		1.080,37	1.080,37
	Ordinador Msv 21.5" Quad Core Escola IIIa.		31/12/2011	Escola IIIa - ctra. Barcelona, 208 B		0	0
300102	23177	ED COMPRA	657,07	Vapor Llonch i Escola IIIa - ctra. Barcelona, 208B		657,07	657,07

AJUNTAMENT-AJUNTAMENT DE SABADELL

Data obtenció 19/02/2024 9:21
Pàg. 765

LLIBRE A LLIBRE A: BENS, DRETS I OBLIGACIONS DE L'ENT LOCAL

EPÍGRAF: I.2 SERVEI PÚBLIC

SUBEPÍGRAF: I.2.C MOBLES

CLASSIFICAC	N. BÉ	QUANT.	C. GESTO	T. ADQUISICIÓ	COST ADQUI.	CENTRE	PLANTA	V.B.C.	F.A.
		DESCRIPCIÓ	C. COST		D- ALTA	UBICACIÓ	ESPAI	DOT. AMORT	V.C.
		Mac Mini i5 2.3Ghz/4GB (2x2)/55Gb/HD Gràphics Escola IIIa.			31/12/2011	Escola IIIa - ctra. Barcelona, 208 B		0	0
300102	23178		ED COMPRA		657,07	Vapor Llonch i Escola IIIa - ctra. Barcelona, 208B		657,07	657,07
		Mac Mini i5 2.3Ghz/4GB (2x2)/55Gb/HD Gràphics Escola IIIa.			31/12/2011	Escola IIIa - ctra. Barcelona, 208 B		0	0
300103	23179		ED COMPRA		887,83	Vapor Llonch i Escola IIIa - ctra. Barcelona, 208B		887,83	887,83
		Ordinador portàtil Escola IIIa.			31/12/2011	Escola IIIa - ctra. Barcelona, 208 B		0	0
330203	23180		ED COMPRA		717,44	Vapor Llonch i Escola IIIa - ctra. Barcelona, 208B		717,44	717,44
		Projector LCD Epson EB-W12 Escola IIIa			31/12/2011	Escola IIIa - ctra. Barcelona, 208 B		0	0
300105	23181		ED COMPRA		482,09	Vapor Llonch i Escola IIIa - ctra. Barcelona, 208B		482,09	482,09
		Impressora tinta Epson Escola IIIa.			31/12/2011	Escola IIIa - ctra. Barcelona, 208 B		0	0
330101	23203	5	ED COMPRA		1.601,85	Escola de música-Antic CP Carmé Simó - c. Jardí 4		1.601,85	1.601,85
		Taules de 120 x 60 x 75 cm. d'alçada per a l'Escola de Música del c. Jardí, 4.			30/04/2012			137,49	0
330101	23204	6	PE COMPRA		1.525,17	Vapor Llonch i Escola IIIa - ctra. Barcelona, 208B		1.525,17	1.525,17
		GUIXETA METÀL.LICA.			16/11/2012			137,26	0
330101	23205	7	ED COMPRA		1.511,58	Escola de música-Antic CP Carmé Simó - c. Jardí 4		1.511,58	1.511,58
		Armari mitjà de 2 portes i pany en auró per a l'Escola de Música C. Jardí.			30/04/2012			129,79	0

AJUNTAMENT-AJUNTAMENT DE SABADELL

Data obtenció 19/02/2024 9:21
Pàg. 766

LLIBRE A LLIBRE A: BENS, DRETS I OBLIGACIONS DE L'ENT LOCAL

EPÍGRAF: I.2 SERVEI PÚBLIC

SUBEPÍGRAF: I.2.C MOBLES

CLASSIFICAC N. BÉ	QUANT.	C. GESTO T. ADQUISICIÓ	COST ADQUI.	CENTRE	PLANTA	V.B.C.	F.A.
	DESCRIPCIÓ	C. COST	D- ALTA	UBICACIÓ	ESPAI	DOT. AMORT	V.C.
330101	23206	4	ED COMPRA	1.069,08	Escola de música-Antic CP Carmé Simó - c. Jardí 4	1.069,08	1.069,08
	Armari alt de 2 portes i pany en auró per a l'Escola de Música del c. Jardí.		30/04/2012			91,74	0
330101	23210	5	ED COMPRA	261,08	Escola de música-Antic CP Carmé Simó - c. Jardí 4	261,08	261,08
	Cadira spacio alumuni blau clar per a l'Escola de Música del c. Jardí.		30/04/2012			22,42	0
330101	23211	2	ED COMPRA	453,12	Escola de música-Antic CP Carmé Simó - c. Jardí 4	453,12	453,12
	Bancada de 3 places color alumini mod. espacio 300 per a l'Escola de Música del		30/04/2012			38,88	0
330104	23213		EQ COMPRA	699,14	Conservatori - Casa Brutau - c. Sant Oleguer 75-77	699,14	699,14
	Ventilador de sostre S.P. HTS 140 Conservatori de Música c. Sant Oleguer.		31/05/2012			0	0
330104	23214		EQ COMPRA	699,14	Conservatori - Casa Brutau - c. Sant Oleguer 75-77	699,14	699,14
	Ventilador de sostre S.P. HTS 140 Conservatori de Música c. Sant Oleguer.		31/05/2012			0	0
330104	23215		EQ COMPRA	699,14	Conservatori - Casa Brutau - c. Sant Oleguer 75-77	699,14	699,14
	Ventilador de sostre S.P. HTS 140 Conservatori de Música c. Sant Oleguer.		31/05/2012			0	0
330104	23216		EQ COMPRA	699,14	Conservatori - Casa Brutau - c. Sant Oleguer 75-77	699,14	699,14
	Ventilador de sostre S.P. HTS 140 Conservatori de Música c. Sant Oleguer.		31/05/2012			0	0
330104	23217		EQ COMPRA	699,14	Conservatori - Casa Brutau - c. Sant Oleguer 75-77	699,14	699,14
	Ventilador de sostre S.P. HTS 140 Conservatori de Música c. Sant Oleguer.		31/05/2012			0	0

AJUNTAMENT-AJUNTAMENT DE SABADELL

Data obtenció 19/02/2024 9:21
Pàg. 767

LLIBRE A LLIBRE A: BENS, DRETS I OBLIGACIONS DE L'ENT LOCAL

EPÍGRAF: I.2 SERVEI PÚBLIC

SUBEPÍGRAF: I.2.C MOBLES

CLASSIFICAC N. BÉ	QUANT. DESCRIPCIÓ	C. GESTO T. ADQUISICIÓ C. COST	COST ADQUI. D- ALTA	CENTRE UBICACIÓ	PLANTA ESPAI	V.B.C. DOT. AMORT	F.A. V.C.
330104	23218	EQ COMPRA	699,14	Conservatori - Casa Brutau - c. Sant Oleguer 75-77		699,14	699,14
	Ventilador de sostre S.P. HTS 140 Conservatori de Música c. Sant Oleguer.		31/05/2012			0	0
330104	23219	EQ COMPRA	699,14	Conservatori - Casa Brutau - c. Sant Oleguer 75-77		699,14	699,14
	Ventilador de sostre S.P. HTS 140 Conservatori de Música c. Sant Oleguer.		31/05/2012			0	0
330104	23220	EQ COMPRA	699,14	Conservatori - Casa Brutau - c. Sant Oleguer 75-77		699,14	699,14
	Ventilador de sostre S.P. HTS 140 Conservatori de Música c. Sant Oleguer.		31/05/2012			0	0
330104	23221	EQ COMPRA	699,14	Conservatori - Casa Brutau - c. Sant Oleguer 75-77		699,14	699,14
	Ventilador de sostre S.P. HTS 140 Conservatori de Música c. Sant Oleguer.		31/05/2012			0	0
330104	23222	EQ COMPRA	206,50	Conservatori - Casa Brutau - c. Sant Oleguer 75-77		206,50	206,50
	Ventilador paret S:P. Artic. PM Conservatori de Música c. Sant Oleguer.		31/05/2012			0	0
330104	23223	EQ COMPRA	206,50	Conservatori - Casa Brutau - c. Sant Oleguer 75-77		206,50	206,50
	Ventilador paret S:P. Artic. PM Conservatori de Música c. Sant Oleguer.		31/05/2012			0	0
330104	23224	EQ COMPRA	206,50	Conservatori - Casa Brutau - c. Sant Oleguer 75-77		206,50	206,50
	Ventilador paret S:P. Artic. PM Conservatori de Música c. Sant Oleguer.		31/05/2012			0	0
330104	23225	EQ COMPRA	206,50	Conservatori - Casa Brutau - c. Sant Oleguer 75-77		206,50	206,50

AJUNTAMENT-AJUNTAMENT DE SABADELL

Data obtenció 19/02/2024 9:21
Pàg. 768

LLIBRE A LLIBRE A: BENS, DRETS I OBLIGACIONS DE L'ENT LOCAL

EPÍGRAF: I.2 SERVEI PÚBLIC

SUBEPÍGRAF: I.2.C MOBLES

CLASSIFICAC N. BÉ	QUANT. DESCRIPCIÓ	C. GESTO T. ADQUISICIÓ C. COST	COST ADQUI. D- ALTA	CENTRE UBICACIÓ	PLANTA ESPAI	V.B.C. DOT. AMORT	F.A. V.C.
330104	23226	Ventilador paret S:P. Artic. PM Conservatori de Música c. Sant Oleguer.	31/05/2012			0	0
		EQ COMPRA	206,48	Conservatori - Casa Brutau - c. Sant Oleguer 75-77		206,48	206,48
320104	23227	Ventilador paret S:P. Artic. PM Conservatori de Música c. Sant Oleguer.	31/05/2012			0	0
		ES COMPRA	17.346,89	Poliesportiu Gracia - c. Boccaccio, 6-68		17.346,89	17.346,89
330101	23233	83 Instal·lació d'un grup electrògen al Pavelló Municipal de Gràcia	08/06/2012			0	0
		ES COMPRA	21.115,44	Parc del Nord - zona pavelló	planta baixa	21.115,44	21.115,44
330101	23234	17 Guixetes tipus mobles grau model tca 180x30x50 Pavelló poliesportiu del Nord.	31/07/2012			1.852,13	0
		ES COMPRA	436,31	Parc del Nord - zona pavelló	planta baixa	436,31	436,31
330101	23235	6 Cadires tipus mobles grau, model 960 per al Pavelló poliesportiu del Nord.	31/07/2012			38,27	0
		ES COMPRA	1.265,23	Parc del Nord - zona pavelló	planta baixa	1.265,23	1.265,23
330101	23236	18 Cadires d'oficina amb rodes Pavelló poliesportiu del Nord.	31/07/2012			111,05	0
		ES COMPRA	2.420,46	Parc del Nord - zona pavelló	planta baixa	2.420,46	2.420,46
330101	23237	25 Cadires d'oficina amb rodes Pavelló poliesportiu del Nord.	31/07/2012			212,36	0
		ES COMPRA	1.808,46	Parc del Nord - zona pavelló	planta baixa	1.808,46	1.808,46
330101	23238	1 Cadires tipus doublet model 52433 amb braç i pala Pavelló poliesportiu del Nord.	31/07/2012			158,68	0
		ES COMPRA	140,71	Parc del Nord - zona pavelló	planta baixa	140,71	140,71
		Taula 1.60x0.80 Pavelló poliesportiu del Nord.	31/07/2012			12,37	0
				Pavelló del Nord - Edifici	Pavelló del Nord - Esportiu - 00		

AJUNTAMENT-AJUNTAMENT DE SABADELL

Data obtenció 19/02/2024 9:21
Pàg. 769

LLIBRE A LLIBRE A: BENS, DRETS I OBLIGACIONS DE L'ENT LOCAL

EPÍGRAF: I.2 SERVEI PÚBLIC

SUBEPÍGRAF: I.2.C MOBLES

CLASSIFICAC	N. BÉ	QUANT.	C. GESTO	T. ADQUISICIÓ	COST ADQUI.	CENTRE	PLANTA	V.B.C.	F.A.
		DESCRIPCIÓ	C. COST		D- ALTA	UBICACIÓ	ESPAI	DOT. AMORT	V.C.
330101	23239	3	ES COMPRA		410,84	Parc del Nord - zona pavelló	planta baixa	410,84	410,84
		Taules dimensions 1.40x0.80 Pavelló poliesportiu del Nord.			31/07/2012	Pavelló del Nord - Edifici	Pavelló del Nord - Esportiu - 00	36,10	0
330101	23240	1	ES COMPRA		427,09	Parc del Nord - zona pavelló	planta baixa	427,09	427,09
		Taula de reunions de 100x250 cm Pavelló poliesportiu del Nord.			31/07/2012	Pavelló del Nord - Edifici	Pavelló del Nord - Esportiu - 00	37,48	0
330101	23241	3	ES COMPRA		383,49	Parc del Nord - zona pavelló	planta baixa	383,49	383,49
		Taules de dimensions 1.80x0.80 Pavelló poliesportiu del Nord.			31/07/2012	Pavelló del Nord - Edifici	Pavelló del Nord - Esportiu - 00	33,71	0
330101	23242	6	ES COMPRA		850,22	Parc del Nord - zona pavelló	planta baixa	850,22	850,22
		Bucs de 3 calaixos Pavelló poliesportiu del Nord.			31/07/2012	Pavelló del Nord - Edifici	Pavelló del Nord - Esportiu - 00	74,63	0
330101	23243	2	ES COMPRA		134,77	Parc del Nord - zona pavelló	planta baixa	134,77	134,77
		Armari clauer amb pany Pavelló poliesportiu del Nord.			31/07/2012	Pavelló del Nord - Edifici	Pavelló del Nord - Esportiu - 00	11,84	0
330101	23244	1	ES COMPRA		255,66	Parc del Nord - zona pavelló	planta baixa	255,66	255,66
		Armari de fusta de dimensions per a tv i dvd Pavelló poliesportiu del Nord.			31/07/2012	Pavelló del Nord - Edifici	Pavelló del Nord - Esportiu - 00	22,48	0
330101	23245	2	ES COMPRA		105,04	Parc del Nord - zona pavelló	planta baixa	105,04	105,04
		Tamboret giratori a gas, amb rodes, d'acer inoxidable i seient color Pavelló			31/07/2012	Pavelló del Nord - Edifici	Pavelló del Nord - Esportiu - 00	9,25	0
330101	23246	1	ES COMPRA		247,73	Parc del Nord - zona pavelló	planta baixa	247,73	247,73
		Tauler de dimensions 1.20x0.70 amb calaixos Pavelló poliesportiu del Nord.			31/07/2012	Pavelló del Nord - Edifici	Pavelló del Nord - Esportiu - 00	21,82	0
330101	23247	1	ES COMPRA		170,44	Parc del Nord - zona pavelló	planta baixa	170,44	170,44

AJUNTAMENT-AJUNTAMENT DE SABADELL

Data obtenció 19/02/2024 9:21
Pàg. 770

LLIBRE A LLIBRE A: BENS, DRETS I OBLIGACIONS DE L'ENT LOCAL

EPÍGRAF: I.2 SERVEI PÚBLIC

SUBEPÍGRAF: I.2.C MOBLES

CLASSIFICAC N. BÉ	QUANT.	C. GESTO T. ADQUISICIÓ	COST ADQUI.	CENTRE	PLANTA	V.B.C.	F.A.	
	DESCRIPCIÓ	C. COST	D- ALTA	UBICACIÓ	ESPAI	DOT. AMORT	V.C.	
	Tauleta auxiliar amb rodes 40x60 Pavelló poliesportiu del Nord.		31/07/2012	Pavelló del Nord - Edifici	Pavelló del Nord - Esportiu - 00	14,95	0	
330101	23248	5	ES COMPRA	242,78	Parc del Nord - zona pavelló	planta baixa	242,78	242,78
	Taules de dimensions 50x60 plegable Pavelló poliesportiu del Nord.		31/07/2012	Pavelló del Nord - Edifici	Pavelló del Nord - Esportiu - 00	21,35	0	
330101	23249	3	ES COMPRA	282,42	Parc del Nord - zona pavelló	planta baixa	282,42	282,42
	Taula de dimensions 70x70 plegable Doublet Pavelló poliesportiu del Nord.		31/07/2012	Pavelló del Nord - Edifici	Pavelló del Nord - Esportiu - 00	24,80	0	
330101	23251	2	ES COMPRA	459,79	Parc del Nord - zona pavelló	planta baixa	459,79	459,79
	Armaris de fusta de dimensions 84x42x148 Pavelló poliesportiu del Nord.		31/07/2012	Pavelló del Nord - Edifici	Pavelló del Nord - Esportiu - 00	40,33	0	
330101	23252	1	ES COMPRA	153,10	Parc del Nord - zona pavelló	planta baixa	153,10	153,10
	Armari de fusta 84x42x148 Pavelló poliesportiu del Nord.		31/07/2012	Pavelló del Nord - Edifici	Pavelló del Nord - Esportiu - 00	13,52	0	
330101	23253	3	ES COMPRA	734,58	Parc del Nord - zona pavelló	planta baixa	734,58	734,58
	Armari de fusta de dimensions 84x42x184 Pavelló poliesportiu del Nord.		31/07/2012	Pavelló del Nord - Edifici	Pavelló del Nord - Esportiu - 00	64,46	0	
330101	23254	4	ES COMPRA	700,79	Parc del Nord - zona pavelló	planta baixa	700,79	700,79
	Armaris de fusta 84x42x184 Pavelló poliesportiu del Nord.		31/07/2012	Pavelló del Nord - Edifici	Pavelló del Nord - Esportiu - 00	61,56	0	
330101	23255	7	ES COMPRA	1.040,48	Parc del Nord - zona pavelló	planta baixa	1.040,48	1.040,48
	Armari pvc 180x80x40 Pavelló poliesportiu del Nord.		31/07/2012	Pavelló del Nord - Edifici	Pavelló del Nord - Esportiu - 00	91,30	0	
330101	23256	3	ES COMPRA	1.232,23	Parc del Nord - zona pavelló	planta baixa	1.232,23	1.232,23
	Banc d'acer tipus Benito model trau Pavelló poliesportiu del Nord.		31/07/2012	Pavelló del Nord - Edifici	Pavelló del Nord - Esportiu - 00	108,11	0	

AJUNTAMENT-AJUNTAMENT DE SABADELL

Data obtenció 19/02/2024 9:21
Pàg. 771

LLIBRE A LLIBRE A: BENS, DRETS I OBLIGACIONS DE L'ENT LOCAL

EPÍGRAF: I.2 SERVEI PÚBLIC

SUBEPÍGRAF: I.2.C MOBLES

CLASSIFICAC N. BÉ	QUANT.	C. GESTO T. ADQUISICIÓ	COST ADQUI.	CENTRE	PLANTA	V.B.C.	F.A.	
	DESCRIPCIÓ	C. COST	D- ALTA	UBICACIÓ	ESPAI	DOT. AMORT	V.C.	
330101	23257	1	ES COMPRA	205,26	Parc del Nord - zona pavelló	planta baixa	205,26	205,26
	Armari vitrina botiquí 80x120x35 Pavelló poliesportiu del Nord.		31/07/2012	Pavelló del Nord - Edifici	Pavelló del Nord - Esportiu - 00	18,05	0	
330101	23258	1	ES COMPRA	1.981,87	Parc del Nord - zona pavelló	planta baixa	1.981,87	1.981,87
	Armari fet a mida Pavelló poliesportiu del Nord.		31/07/2012	Pavelló del Nord - Edifici	Pavelló del Nord - Esportiu - 00	173,89	0	
330101	23260	2	ES COMPRA	356,74	Parc del Nord - zona pavelló	planta baixa	356,74	356,74
	Llitera d'exploració metàl·lica Pavelló poliesportiu del Nord.		31/07/2012	Pavelló del Nord - Edifici	Pavelló del Nord - Esportiu - 00	31,30	0	
330102	23262	1	UH COMPRA	147,65	Parc del Nord - zona pavelló		147,65	147,65
	Aparca bicicletes per a 10 unitats d'acer Pavelló poliesportiu del Nord.		31/07/2012	Pavelló del Nord - aparcament en superfície		12,96	0	
330201	23264		ES COMPRA	79,27	Parc del Nord - zona pavelló	planta baixa	79,27	79,27
	Reproductor dvd philips model dtp2340 Pavelló poliesportiu del Nord		31/07/2012	Pavelló del Nord - Edifici	Pavelló del Nord - Esportiu - 00	6,99	0	
330104	23265		ES COMPRA	544,02	Parc del Nord - zona pavelló	planta baixa	544,02	544,02
	Televisor lcd philips model 37pf15604h Pavelló poliesportiu del Nord.		31/07/2012	Pavelló del Nord - Edifici	Pavelló del Nord - Esportiu - 00	0	0	
330104	23266		ES COMPRA	391,42	Parc del Nord - zona pavelló	planta baixa	391,42	391,42
	Congelador liebherr gp 1366 85x55.5x62.4 Pavelló poliesportiu del		31/07/2012	Pavelló del Nord - Edifici	Pavelló del Nord - Esportiu - 00	0	0	
330101	23268	1	ES COMPRA	384,48	Parc del Nord - zona pavelló	planta baixa	384,48	384,48
	Banc de treball Pavelló poliesportiu del Nord.		31/07/2012	Pavelló del Nord - Edifici	Pavelló del Nord - Esportiu - 00	33,77	0	
330103	23270	1	ES COMPRA	990,94	Parc del Nord - zona pavelló	planta baixa	990,94	990,94

AJUNTAMENT-AJUNTAMENT DE SABADELL

Data obtenció 19/02/2024 9:21
Pàg. 772

LLIBRE A LLIBRE A: BENS, DRETS I OBLIGACIONS DE L'ENT LOCAL

EPÍGRAF: I.2 SERVEI PÚBLIC

SUBEPÍGRAF: I.2.C MOBLES

CLASSIFICAC N. BÉ	QUANT.	C. GESTO T. ADQUISICIÓ	COST ADQUI.	CENTRE	PLANTA	V.B.C.	F.A.	
	DESCRIPCIÓ	C. COST	D- ALTA	UBICACIÓ	ESPAI	DOT. AMORT	V.C.	
	Recanvi cèrcols de bàsquet i tauler Pavelló poliesportiu del nord.		31/07/2012	Pavelló del Nord - Edifici	Pavelló del Nord - Esportiu - 00	0	0	
330103	23271	6	ES COMPRA	21.933,02	Parc del Nord - zona pavelló	planta baixa	21.933,02	21.933,02
	Cistelles de bàsquet / minibàsquet penjades Pavelló poliesportiu del nord.		31/07/2012	Pavelló del Nord - Edifici	Pavelló del Nord - Esportiu - 00	0	0	
330103	23272	1	ES COMPRA	594,56	Parc del Nord - zona pavelló	planta baixa	594,56	594,56
	Joc de pals de voleibol amb xarxa		31/07/2012	Pavelló del Nord - Edifici	Pavelló del Nord - Esportiu - 00	0	0	
330103	23273	6	ES COMPRA	3.775,47	Parc del Nord - zona pavelló	planta baixa	3.775,47	3.775,47
	Porteries de futbol sala handbol amb xarxa Pavelló poliesportiu del nord.		31/07/2012	Pavelló del Nord - Edifici	Pavelló del Nord - Esportiu - 00	0	0	
330101	23274	6	ES COMPRA	951,30	Parc del Nord - zona pavelló	planta baixa	951,30	951,30
	Banc suec amb seient i travessa d'equilibris en fusta de 2,70 m model		31/07/2012	Pavelló del Nord - Edifici	Pavelló del Nord - Esportiu - 00	83,46	0	
330103	23275	1	ES COMPRA	11.891,23	Parc del Nord - zona pavelló	planta baixa	11.891,23	11.891,23
	Paviment de 1.50x30 m Pavelló poliesportiu del nord.		31/07/2012	Pavelló del Nord - Edifici	Pavelló del Nord - Esportiu - 00	0	0	
330103	23276	9	ES COMPRA	5.061,56	Parc del Nord - zona pavelló	planta baixa	5.061,56	5.061,56
	Espatlleres de dues places Pavelló poliesportiu del nord.		31/07/2012	Pavelló del Nord - Edifici	Pavelló del Nord - Esportiu - 00	0	0	
330101	23277	1	ES COMPRA	92,67	Parc del Nord - zona pavelló	planta baixa	92,67	92,67
	Carro de suport de peses Pavelló poliesportiu del nord.		31/07/2012	Pavelló del Nord - Edifici	Pavelló del Nord - Esportiu - 00	8,22	0	
330101	23278	4	ES COMPRA	1.099,82	Parc del Nord - zona pavelló	planta baixa	1.099,82	1.099,82
	Carro porta material Pavelló poliesportiu del nord.		31/07/2012	Pavelló del Nord - Edifici	Pavelló del Nord - Esportiu - 00	96,56	0	

AJUNTAMENT-AJUNTAMENT DE SABADELL

Data obtenció 19/02/2024 9:21
Pàg. 773

LLIBRE A LLIBRE A: BENS, DRETS I OBLIGACIONS DE L'ENT LOCAL

EPÍGRAF: I.2 SERVEI PÚBLIC

SUBEPÍGRAF: I.2.C MOBLES

CLASSIFICAC N. BÉ	QUANT.	C. GESTO T. ADQUISICIÓ	COST ADQUI.	CENTRE	PLANTA	V.B.C.	F.A.	
	DESCRIPCIÓ	C. COST	D- ALTA	UBICACIÓ	ESPAI	DOT. AMORT	V.C.	
330103	23280	3	ES COMPRA	615,04	Parc del Nord - zona pavelló	planta baixa	615,04	615,04
	Banc inclinat bodysolid Pavelló poliesportiu del nord		31/07/2012	Pavelló del Nord - Edifici	Pavelló del Nord - Esportiu - 00	0	0	
330103	23282	16	ES COMPRA	874,72	Parc del Nord - zona pavelló	planta baixa	874,72	874,72
	Tanques Pavelló poliesportiu del nord.		31/07/2012	Pavelló del Nord - Edifici	Pavelló del Nord - Esportiu - 00	0	0	
330103	23283	8	ES COMPRA	2.140,42	Parc del Nord - zona pavelló	planta baixa	2.140,42	2.140,42
	Gàvies per a material Pavelló poliesportiu del Nord.		31/07/2012	Pavelló del Nord - Edifici	Pavelló del Nord - Esportiu - 00	0	0	
330101	23284	3	ES COMPRA	799,60	Parc del Nord - zona pavelló	planta baixa	799,60	799,60
	Carros de plataforma Pavelló poliesportiu del Nord.		31/07/2012	Pavelló del Nord - Edifici	Pavelló del Nord - Esportiu - 00	70,19	0	
330101	23285	2	ES COMPRA	739,79	Parc del Nord - zona pavelló	planta baixa	739,79	739,79
	Carros de plataforma Pavelló poliesportiu del Nord.		31/07/2012	Pavelló del Nord - Edifici	Pavelló del Nord - Esportiu - 00	64,98	0	
330101	23286	1	ES COMPRA	222,11	Parc del Nord - zona pavelló	planta baixa	222,11	222,11
	Armari mural per a eines Pavelló poliesportiu del nord.		31/07/2012	Pavelló del Nord - Edifici	Pavelló del Nord - Esportiu - 00	19,51	0	
330101	23287	10	ES COMPRA	128,13	Parc del Nord - zona pavelló	planta baixa	128,13	128,13
	Seients de les grades de recanvi Pavelló poliesportiu del Nord.		31/07/2012	Pavelló del Nord - Edifici	Pavelló del Nord - Esportiu - 00	11,33	0	
330103	23288	6	ES COMPRA	1.281,34	Parc del Nord - zona pavelló	planta baixa	1.281,34	1.281,34
	Travesser reductor de porteria per adaptació a mini handbol Pavelló		31/07/2012	Pavelló del Nord - Edifici	Pavelló del Nord - Esportiu - 00	0	0	
330101	23289	4	ES COMPRA	1.062,68	Parc del Nord - zona pavelló	planta baixa	1.062,68	1.062,68

AJUNTAMENT-AJUNTAMENT DE SABADELL

Data obtenció 19/02/2024 9:21
Pàg. 774

LLIBRE A LLIBRE A: BENS, DRETS I OBLIGACIONS DE L'ENT LOCAL

EPÍGRAF: I.2 SERVEI PÚBLIC

SUBEPÍGRAF: I.2.C MOBLES

CLASSIFICAC N. BÉ	QUANT.	C. GESTO T. ADQUISICIÓ	COST ADQUI.	CENTRE	PLANTA	V.B.C.	F.A.	
	DESCRIPCIÓ	C. COST	D- ALTA	UBICACIÓ	ESPAI	DOT. AMORT	V.C.	
	Bancs de reserves Pavelló poliesportiu del Nord.		31/07/2012	Pavelló del Nord - Edifici	Pavelló del Nord - Esportiu - 00	93,22	0	
330103	23290	1	ES COMPRA	68,33	Parc del Nord - zona pavelló	planta baixa	68,33	68,33
	Joc de dos ancoratges per a pals de voleibol Pavelló poliesportiu del Nord.		31/07/2012	Pavelló del Nord - Edifici	Pavelló del Nord - Esportiu - 00	0	0	
330103	23291	8	ES COMPRA	690,25	Parc del Nord - zona pavelló	planta baixa	690,25	690,25
	Joc de dos ancoratges per a porteria de handbol Pavelló poliesportiu del Nord.		31/07/2012	Pavelló del Nord - Edifici	Pavelló del Nord - Esportiu - 00	0	0	
330103	23292	1	ES COMPRA	8.918,42	Parc del Nord - zona pavelló	planta baixa	8.918,42	8.918,42
	Marcador gran mural Pavelló poliesportiu del Nord.		31/07/2012	Pavelló del Nord - Edifici	Pavelló del Nord - Esportiu - 00	0	0	
330103	23293	2	ES COMPRA	6.936,55	Parc del Nord - zona pavelló	planta baixa	6.936,55	6.936,55
	Marcador gran mural dimensions 200x100x8 cm Pavelló poliesportiu del Nord.		31/07/2012	Pavelló del Nord - Edifici	Pavelló del Nord - Esportiu - 00	0	0	
330103	23294	2	ES COMPRA	3.369,18	Parc del Nord - zona pavelló	planta baixa	3.369,18	3.369,18
	Marcador 24 segons 60x50x18 cm Pavelló poliesportiu del Nord.		31/07/2012	Pavelló del Nord - Edifici	Pavelló del Nord - Esportiu - 00	0	0	
330103	23295	2	ES COMPRA	6.936,55	Parc del Nord - zona pavelló	planta baixa	6.936,55	6.936,55
	Marcador 24 segons 60x50x12 cm Pavelló poliesportiu del Nord.		31/07/2012	Pavelló del Nord - Edifici	Pavelló del Nord - Esportiu - 00	0	0	
330101	23296	6	ES COMPRA	1.417,32	Parc del Nord - zona pavelló	planta baixa	1.417,32	1.417,32
	Bancs de plàstic Pavelló poliesportiu del Nord.		31/07/2012	Pavelló del Nord - Edifici	Pavelló del Nord - Esportiu - 00	124,39	0	
330103	23297	1	ES COMPRA	10.443,10	Parc del Nord - zona pavelló	planta baixa	10.443,10	10.443,10
	Paviment esportiu Pavelló poliesportiu del Nord.		31/07/2012	Pavelló del Nord - Edifici	Pavelló del Nord - Esportiu - 00	0	0	

AJUNTAMENT-AJUNTAMENT DE SABADELL

Data obtenció 19/02/2024 9:21
Pàg. 775

LLIBRE A LLIBRE A: BENS, DRETS I OBLIGACIONS DE L'ENT LOCAL

EPÍGRAF: I.2 SERVEI PÚBLIC

SUBEPÍGRAF: I.2.C MOBLES

CLASSIFICAC	N. BÉ	QUANT.	C. GESTO	T. ADQUISICIÓ	COST ADQUI.	CENTRE	PLANTA	V.B.C.	F.A.
		DESCRIPCIÓ	C. COST		D- ALTA	UBICACIÓ	ESPAI	DOT. AMORT	V.C.
330301	23298		UH	COMPRA	5.763,58	Parc del Nord - zona pavelló	planta baixa	5.763,58	5.763,58
		Subministrament i col·locació de campana mural i xemeneia d'extracció de			31/07/2012	Pavelló del Nord - Edifici	Pavelló del Nord - Bar - 00	505,54	0
330101	23300	1	ES	COMPRA	3.197,46	Parc del Nord - zona pavelló	planta baixa	3.197,46	3.197,46
		Taula mural amb 2 sines, aixeta 360x70x90 Pavelló poliesportiu del Nord.			31/07/2012	Pavelló del Nord - Edifici	Pavelló del Nord - Esportiu - 00	280,54	0
330101	23301	1	ES	COMPRA	2.359,36	Parc del Nord - zona pavelló	planta baixa	2.359,36	2.359,36
		Taula mural amb 2 sines, aixeta 240x70x90 Pavelló poliesportiu del Nord.			31/07/2012	Pavelló del Nord - Edifici	Pavelló del Nord - Esportiu - 00	207,01	0
330104	23305		RC	COMPRA	1.005,54	Centre Cívic Can Déu - c. Portal de la Floresta		1.005,54	1.005,54
		Nevera + Congelador pel Centre Cívic Can Deu			12/09/2012			0	0
330101	23307	15	ES	COMPRA	7.437,96	Parc del Nord - zona pavelló	planta baixa	7.437,96	7.437,96
		Taula mides 70x70x73 cm per al Pavelló poliesportiu del Nord.			31/07/2012	Pavelló del Nord - Edifici	Pavelló del Nord - Esportiu - 00	652,45	0
330101	23308	50	ES	COMPRA	6.974,70	Parc del Nord - zona pavelló	planta baixa	6.974,70	6.974,70
		Cadira amb braços apilable per al Pavelló poliesportiu del Nord.			31/07/2012	Pavelló del Nord - Edifici	Pavelló del Nord - Esportiu - 00	611,78	0
330101	23309	6	ES	COMPRA	872,34	Parc del Nord - zona pavelló	planta baixa	872,34	872,34
		Tamboret alumini Pavelló poliesportiu del Nord.			31/07/2012	Pavelló del Nord - Edifici	Pavelló del Nord - Esportiu - 00	76,57	0
330101	23310	1	ES	COMPRA	1.711,00	Parc del Nord - zona pavelló	planta baixa	1.711,00	1.711,00
		Taula a mida per la venda d'entrades de dimensions 500x60x75 Pavelló			31/07/2012	Pavelló del Nord - Edifici	Pavelló del Nord - Esportiu - 00	150,15	0
330101	23311	1	ES	COMPRA	505,04	Parc del Nord - zona pavelló	planta baixa	505,04	505,04

AJUNTAMENT-AJUNTAMENT DE SABADELL

Data obtenció 19/02/2024 9:21
Pàg. 776

LLIBRE A LLIBRE A: BENS, DRETS I OBLIGACIONS DE L'ENT LOCAL

EPÍGRAF: I.2 SERVEI PÚBLIC

SUBEPÍGRAF: I.2.C MOBLES

CLASSIFICAC N. BÉ	QUANT. DESCRIPCIÓ	C. GESTO T. ADQUISICIÓ C. COST	COST ADQUI. D- ALTA	CENTRE UBICACIÓ	PLANTA ESPAI	V.B.C. DOT. AMORT	F.A. V.C.
	Armari vitrina informació de 1,5 m, il·luminat a una cara per al Pavelló		31/07/2012	Pavelló del Nord - Edifici	Pavelló del Nord - Esportiu - 00	44,39	0
320101	23312	ES COMPRA	5.133,04	Parc del Nord - zona pavelló	planta baixa	5.133,04	5.133,04
	Fregadora mitjana tipus nilfisk 451 per al Pavelló poliesportiu del Nord.		31/07/2012	Pavelló del Nord - Edifici	Pavelló del Nord - Esportiu - 00	450,27	0
330103	23313	5 ES COMPRA	6.851,31	Parc del Nord - zona pavelló	planta baixa	6.851,31	6.851,31
	Bancs.		31/07/2012	Pavelló del Nord - Edifici	Pavelló del Nord - Esportiu - 00	0	0
320105	23316	CU COMPRA	5.344,85	Biblioteca del nord - rda. Navacerrada, 60-92		5.344,85	5.344,85
	Centraleta telèfon Biblioteca del Nord.		31/12/2012			0	0
330206	23317	2 CU COMPRA	1.841,04	Biblioteca del Sud - pg. dels Almogàvers, 37-63		1.841,04	1.841,04
	Altaveus dos vies equipat amb wooper i etapa potència optimus UP-67 per a la		31/12/2012			167,42	0
330104	23318	CU COMPRA	169,00	Biblioteca del nord - rda. Navacerrada, 60-92		169,00	169,00
	Frigorífic 1 porta Biblioteca del Sector Nord.		31/12/2012			0	0
330104	23319	CU COMPRA	49,00	Biblioteca del nord - rda. Navacerrada, 60-92		49,00	49,00
	Microones per a la Biblioteca del Sector Nord.		31/12/2012			0	0
330101	23320	2 CU COMPRA	309,95	Biblioteca del nord - rda. Navacerrada, 60-92		309,95	309,95
	Carro de transport per a la Biblioteca del Sector Nord.		31/12/2012			28,18	0
330101	23321	1 CU COMPRA	230,32	Biblioteca del nord - rda. Navacerrada, 60-92		230,32	230,32

AJUNTAMENT-AJUNTAMENT DE SABADELL

Data obtenció 19/02/2024 9:21
Pàg. 777

LLIBRE A LLIBRE A: BENS, DRETS I OBLIGACIONS DE L'ENT LOCAL

EPÍGRAF: I.2 SERVEI PÚBLIC

SUBEPÍGRAF: I.2.C MOBLES

CLASSIFICAC N. BÉ	QUANT.	DESCRIPCIÓ	C. GESTO T. ADQUISICIÓ	COST ADQUI.	CENTRE	PLANTA	V.B.C.	F.A.
			C. COST	D- ALTA	UBICACIÓ	ESPAI	DOT. AMORT	V.C.
		Armari universal 1950x920x421 mm per a la Biblioteca del Sector Nord.		31/12/2012			20,97	0
330103	23380	2	ES COMPRA	542,76	Camp de futbol Can Puiggener - c. Puig de la Creu		542,76	542,76
		PORTERIA PLEGABLE		31/12/2012			0	0
330201	23381		ED COMPRA	600,99	Vapor Llonch i Escola Illa - ctra. Barcelona, 208B		600,99	600,99
		Càmera Canon EOS 1100D per a l'Escola Illa.		31/12/2012	Escola Illa - ctra. Barcelona, 208 B		54,66	0
330206	23382	2	RC COMPRA	2.432,10	Centre Cívic Can Rull - c. de Sant Isidor, 45-51		2.432,10	2.432,10
		Subministrament i instal·lació d'altaveus per al Centre Cívic de Can Rull.		31/12/2012			221,05	0
320103	23386		SC COMPRA	4.730,00	Can Marçet - c. de Pau Claris, 86-138	Planta primera	4.730,00	4.730,00
		Sonòmetre 2250 Light amb programa intern BZ-7130.		31/12/2012	Edifici Can Marçet		0	0
320101	23389		ES COMPRA	254,60	Complex Poliesportiu Olímpia		254,60	254,60
		BUFADORA		31/12/2012	Edifici serveis a la piscina		23,15	0
320101	23390		ES COMPRA	254,60	Complex Esportiu Municipal Sant Oleguer		254,60	254,60
		BUFADORA		31/12/2012			23,15	0
330401	23405		ED COMPRA	2.295,00	Conservatori - Casa Brutau - c. Sant Oleguer 75-77		2.295,00	2.295,00
		Oboe		31/12/2012			0	0
330101	23407	17	ED COMPRA	798,94	Vapor Llonch i Escola Illa - ctra. Barcelona, 208B		798,94	798,94

AJUNTAMENT-AJUNTAMENT DE SABADELL

Data obtenció 19/02/2024 9:21
Pàg. 778

LLIBRE A LLIBRE A: BENS, DRETS I OBLIGACIONS DE L'ENT LOCAL

EPÍGRAF: I.2 SERVEI PÚBLIC

SUBEPÍGRAF: I.2.C MOBLES

CLASSIFICAC N. BÉ	QUANT. DESCRIPCIÓ	C. GESTO T. ADQUISICIÓ C. COST	COST ADQUI. D- ALTA	CENTRE UBICACIÓ	PLANTA ESPAI	V.B.C. DOT. AMORT	F.A. V.C.
	Tamboret 70 cm alt color mel per a l'Escola Illa.		31/12/2012	Escola Illa - ctra. Barcelona, 208 B		72,66	0
330206	23408 1	EQ COMPRA	99,99	Conservatori - Casa Brutau - c. Sant Oleguer 75-77		99,99	99,99
	Shure SM58 micròfon per al Conservatori de Música.		31/12/2012			9,17	0
320101	23409	TE COMPRA	508,20	Viver municipal - c. Prat de la Riba, 115		508,20	508,20
	DESBROÇADORA ECHO SRM-300 TES U		31/12/2012			46,19	0
320101	23410	TE COMPRA	2.450,25	Viver municipal - c. Prat de la Riba, 115		2.450,25	2.450,25
	DESBROÇADORA ROTATIVA		31/12/2012			222,70	0
320101	23411	TE COMPRA	605,00	Viver municipal - c. Prat de la Riba, 115		605,00	605,00
	DESBROÇADORA ECHO SRM 510-ES U		31/12/2012			55,07	0
320101	23412	TE COMPRA	508,20	Viver municipal - c. Prat de la Riba, 115		508,20	508,20
	DESBROÇADORA		31/12/2012			46,19	0
320101	23413	TE COMPRA	332,76	Viver municipal - c. Prat de la Riba, 115		332,76	332,76
	BUFADOR ECHO PB255ES		31/12/2012			30,29	0
320101	23414	TE COMPRA	635,26	Viver municipal - c. Prat de la Riba, 115		635,26	635,26
	TALLAXIPRESOS ECHO PERTIGA HCA-265 ES		31/12/2012			57,82	0
320101	23415	TE COMPRA	449,99	Viver municipal - c. Prat de la Riba, 115		449,99	449,99

AJUNTAMENT-AJUNTAMENT DE SABADELL

Data obtenció 19/02/2024 9:21
Pàg. 779

LLIBRE A LLIBRE A: BENS, DRETS I OBLIGACIONS DE L'ENT LOCAL

EPÍGRAF: I.2 SERVEI PÚBLIC

SUBEPÍGRAF: I.2.C MOBLES

CLASSIFICAC N. BÉ	QUANT.	C. GESTO T. ADQUISICIÓ	COST ADQUI.	CENTRE	PLANTA	V.B.C.	F.A.
	DESCRIPCIÓ	C. COST	D- ALTA	UBICACIÓ	ESPAI	DOT. AMORT	V.C.
	MOTOSERRA JONSERED CS-2125 TC		31/12/2012			40,99	0
320101	23416	TE COMPRA	449,99	Viver municipal - c. Prat de la Riba, 115		449,99	449,99
	MOTOSERRA JONSERED CS-2125		31/12/2012			40,99	0
320101	23417	TE COMPRA	5.330,05	Viver municipal - c. Prat de la Riba, 115		5.330,05	5.330,05
	TRITURADORA DE MARTILLOS EQUIPADA CON 14 MARTILLOS		31/12/2012			484,44	0
320101	23418	TE COMPRA	609,84	Viver municipal - c. Prat de la Riba, 115		609,84	609,84
	DESPLAZAMIENTO HIDRÁULICO		31/12/2012			55,51	0
330101	23420	ED COMPRA	1.952,03	CEIP Agnès Armengol - av. de Can Bordoll, 92-94		1.952,03	1.952,03
	Carro banquete ACRB 10 GN 2/1 CEIP Agnès Armengol.		31/12/2012			177,49	0
330101	23421	ED COMPRA	1.952,03	CEIP Alcalde Marcet - c. de Florit, 32-36		1.952,03	1.952,03
	Carro banquete ACRB 10 GN 2/1 CEIP Alcalde Marcet.		31/12/2012			177,49	0
330101	23422	ED COMPRA	1.952,03	CEIP Arraona - c. de l'Argentina, 33-61		1.952,03	1.952,03
	Carro banquete ACRB 10 GN 2/1 CEIP Arraona.		31/12/2012			177,49	0
330101	23423	ED COMPRA	1.952,03	CEIP Can Déu - c. de la Prada, 1-35		1.952,03	1.952,03
	Carro banquete ACRB 10 GN 2/1 CEIP Can Deu.		31/12/2012			177,49	0
330101	23424	ED COMPRA	1.952,03	CEIP Can Rull - av. de Lluís Companys, 67-69		1.952,03	1.952,03

AJUNTAMENT-AJUNTAMENT DE SABADELL

Data obtenció 19/02/2024 9:21
Pàg. 780

LLIBRE A LLIBRE A: BENS, DRETS I OBLIGACIONS DE L'ENT LOCAL

EPÍGRAF: I.2 SERVEI PÚBLIC

SUBEPÍGRAF: I.2.C MOBLES

CLASSIFICAC N. BÉ	QUANT.	C. GESTO T. ADQUISICIÓ	COST ADQUI.	CENTRE	PLANTA	V.B.C.	F.A.
	DESCRIPCIÓ	C. COST	D- ALTA	UBICACIÓ	ESPAI	DOT. AMORT	V.C.
	Carro banquete ACRB 10 GN 2/1 CEIP Can Rull.		31/12/2012			177,49	0
330101	23425	1	ED COMPRA	1.952,03	Edifici carrer Ribot i Serra 265	1.952,03	1.952,03
	Carro banquete ACRB 10 GN 2/1 CEIP Creu Alta.		31/12/2012			177,49	0
330101	23426	1	ED COMPRA	1.952,03	CEIP Espronceda - c. dels Drapaires, 2-16	1.952,03	1.952,03
	Carro banquete ACRB 10 GN 2/1 CEIP Espronceda.		31/12/2012			177,49	0
330101	23428	1	ED COMPRA	1.952,03	CEIP Joan Montllor - c. de Gaià, 2-24	1.952,03	1.952,03
	Carro banquete ACRB 10 GN 2/1 CEIP Joan Montllor.		31/12/2012			177,49	0
330101	23429	1	ED COMPRA	1.952,03	CEIP Joan Sallarès i Pla - c. de Campoamor, 86-110	1.952,03	1.952,03
	Carro banquete ACRB 10 GN 2/1 CEIP Joan Sallarès i Pla.		31/12/2012			177,49	0
330101	23430	1	ED COMPRA	1.952,03	CEIP Joaquim Blume - rda. de Bellesguard, 27-35	1.952,03	1.952,03
	Carro banquete ACRB 10 GN 2/1 CEIP Joaquim Blume.		31/12/2012			177,49	0
330101	23432	1	ED COMPRA	1.952,06	CEIP Samuntada - c. de Francesc Izard, 1-21	1.952,06	1.952,06
	Carro banquete ACRB 10 GN 2/1 CEIP Samuntada.		31/12/2012			177,42	0
300106	23433		ED COMPRA	3.334,51	Vapor Llonch i Escola Illa - ctra. Barcelona, 208B	3.334,51	3.334,51
	Scanner Epson Expresson A3 Escola Municipal d'Art Illa.		31/12/2012		Escola Illa - ctra. Barcelona, 208 B	0	0

AJUNTAMENT-AJUNTAMENT DE SABADELL

Data obtenció 19/02/2024 9:21
Pàg. 781

LLIBRE A LLIBRE A: BENS, DRETS I OBLIGACIONS DE L'ENT LOCAL

EPÍGRAF: I.2 SERVEI PÚBLIC

SUBEPÍGRAF: I.2.C MOBLES

CLASSIFICAC N. BÉ	QUANT. DESCRIPCIÓ	C. GESTO T. ADQUISICIÓ C. COST	COST ADQUI. D- ALTA	CENTRE UBICACIÓ	PLANTA ESPAI	V.B.C. DOT. AMORT	F.A. V.C.
300102	23434	ED COMPRA	610,04	Vapor Llonch i Escola IIIa - ctra. Barcelona, 208B		610,04	610,04
	Ordinador Mac Mini i5 2.5Ghz/4GB per a l'Escola Municipal d'Art IIIa.		31/12/2012	Escola IIIa - ctra. Barcelona, 208 B		0	0
300102	23435	ED COMPRA	610,04	Vapor Llonch i Escola IIIa - ctra. Barcelona, 208B		610,04	610,04
	Ordinador Mac Mini i5 2.5Ghz/4GB per a l'Escola Municipal d'Art IIIa.		31/12/2012	Escola IIIa - ctra. Barcelona, 208 B		0	0
300102	23436	ED COMPRA	610,04	Vapor Llonch i Escola IIIa - ctra. Barcelona, 208B		610,04	610,04
	Ordinador Mac Mini i5 2.5Ghz/4GB per a l'Escola Municipal d'Art IIIa.		31/12/2012	Escola IIIa - ctra. Barcelona, 208 B		0	0
300102	23437	ED COMPRA	610,04	Vapor Llonch i Escola IIIa - ctra. Barcelona, 208B		610,04	610,04
	Ordinador Mac Mini i5 2.5Ghz/4GB per a l'Escola Municipal d'Art IIIa.		31/12/2012	Escola IIIa - ctra. Barcelona, 208 B		0	0
300102	23438	ED COMPRA	610,04	Vapor Llonch i Escola IIIa - ctra. Barcelona, 208B		610,04	610,04
	Ordinador Mac Mini i5 2.5Ghz/4GB per a l'Escola Municipal d'Art IIIa.		31/12/2012	Escola IIIa - ctra. Barcelona, 208 B		0	0
300102	23439	ED COMPRA	610,04	Vapor Llonch i Escola IIIa - ctra. Barcelona, 208B		610,04	610,04
	Ordinador Mac Mini i5 2.5Ghz/4GB per a l'Escola Municipal d'Art IIIa.		31/12/2012	Escola IIIa - ctra. Barcelona, 208 B		0	0
300102	23440	ED COMPRA	610,04	Vapor Llonch i Escola IIIa - ctra. Barcelona, 208B		610,04	610,04
	Ordinador Mac Mini i5 2.5Ghz/4GB per a l'Escola Municipal d'Art IIIa.		31/12/2012	Escola IIIa - ctra. Barcelona, 208 B		0	0
300102	23441	ED COMPRA	610,04	Vapor Llonch i Escola IIIa - ctra. Barcelona, 208B		610,04	610,04

AJUNTAMENT-AJUNTAMENT DE SABADELL

Data obtenció 19/02/2024 9:21
Pàg. 782

LLIBRE A LLIBRE A: BENS, DRETS I OBLIGACIONS DE L'ENT LOCAL

EPÍGRAF: I.2 SERVEI PÚBLIC

SUBEPÍGRAF: I.2.C MOBLES

CLASSIFICAC N. BÉ	QUANT. DESCRIPCIÓ	C. GESTO T. ADQUISICIÓ C. COST	COST ADQUI. D- ALTA	CENTRE UBICACIÓ	PLANTA ESPAI	V.B.C. DOT. AMORT	F.A. V.C.
300102	23442	ED COMPRA	610,04	Vapor Llonch i Escola IIIa - ctra. Barcelona, 208B		610,04	610,04
	Ordinador Mac Mini i5 2.5Ghz/4GB per a l'Escola Municipal d'Art IIIa.		31/12/2012	Escola IIIa - ctra. Barcelona, 208 B		0	0
300102	23443	ED COMPRA	610,04	Vapor Llonch i Escola IIIa - ctra. Barcelona, 208B		610,04	610,04
	Ordinador Mac Mini i5 2.5Ghz/4GB per a l'Escola Municipal d'Art IIIa.		31/12/2012	Escola IIIa - ctra. Barcelona, 208 B		0	0
300102	23444	ED COMPRA	610,04	Vapor Llonch i Escola IIIa - ctra. Barcelona, 208B		610,04	610,04
	Ordinador Mac Mini i5 2.5Ghz/4GB per a l'Escola Municipal d'Art IIIa.		31/12/2012	Escola IIIa - ctra. Barcelona, 208 B		0	0
300102	23445	ED COMPRA	610,04	Vapor Llonch i Escola IIIa - ctra. Barcelona, 208B		610,04	610,04
	Ordinador Mac Mini i5 2.5Ghz/4GB per a l'Escola Municipal d'Art IIIa.		31/12/2012	Escola IIIa - ctra. Barcelona, 208 B		0	0
300102	23446	ED COMPRA	610,10	Vapor Llonch i Escola IIIa - ctra. Barcelona, 208B		610,10	610,10
	Ordinador Mac Mini i5 2.5Ghz/4GB per a l'Escola Municipal d'Art IIIa.		31/12/2012	Escola IIIa - ctra. Barcelona, 208 B		0	0
330104	23447	CU COMPRA	679,00	Ca l'Estruch - Centre de producció i creació		679,00	679,00
	Televisor LCD 42" Estruch		31/12/2012			0	0
330104	23448	CU COMPRA	499,00	Teatre Principal		499,00	499,00
	Televisor LCD 37" Teatre Principal		31/12/2012	Edifici Teatre Principal		0	0
330104	23449	CU COMPRA	499,00	Teatre Principal		499,00	499,00
	Televisor LCD 42" Teatre Principal		31/12/2012	Edifici Teatre Principal		0	0

AJUNTAMENT-AJUNTAMENT DE SABADELL

Data obtenció 19/02/2024 9:21
Pàg. 783

LLIBRE A LLIBRE A: BENS, DRETS I OBLIGACIONS DE L'ENT LOCAL

EPÍGRAF: I.2 SERVEI PÚBLIC

SUBEPÍGRAF: I.2.C MOBLES

CLASSIFICAC N. BÉ	QUANT. DESCRIPCIÓ	C. GESTO T. ADQUISICIÓ C. COST	COST ADQUI. D- ALTA	CENTRE UBICACIÓ	PLANTA ESPAI	V.B.C. DOT. AMORT	F.A. V.C.
300102	23454	UH INSPECCIÓ FÍSICA O INVENTARI	0	Edifici carrer del Sol 1, plantes 3a 4a 5a i 6a		186,77	186,77
	OptiPlex 755 SF 80 Plus PSU Intel Core 2 duo E8500 (3.16GHZ, 1333MHz, 6MB)		01/01/2012			0	0
300102	23455	UH INSPECCIÓ FÍSICA O INVENTARI	0	Edifici carrer del Sol 1, plantes 3a 4a 5a i 6a		186,76	186,76
	OptiPlex 755 SF 80 Plus PSU Inter Core 2 Duo E8500 (3.16GHZ, 1333MHz,		01/01/2012			0	0
300102	23456	UH INSPECCIÓ FÍSICA O INVENTARI	0	Edifici carrer del Sol 1, plantes 3a 4a 5a i 6a		186,77	186,77
	OptoPlex 755 SF 80 Plus PSU Intel Ccore 2 duo E8500 (3,16 GHz,		01/01/2012			0	0
300102	23457	UH INSPECCIÓ FÍSICA O INVENTARI	0	Edifici carrer del Sol 1, plantes 3a 4a 5a i 6a		186,76	186,76
	OptiPlex 755 SF 80 Plus PSU Intel Core 2 Duo E8500 (3,16GHz, 1333 MHz, 6MG)		01/01/2012			0	0
330106	23459	UH INSPECCIÓ FÍSICA O INVENTARI	0	Edifici carrer del Sol 1, plantes 3a 4a 5a i 6a		431,23	431,23
	Neolt Cizalla Manual Trim 150		01/01/2012			0	0
330106	23460	UH INSPECCIÓ FÍSICA O INVENTARI	0	Edifici carrer del Sol 1, plantes 3a 4a 5a i 6a		163,45	163,45
	Enquadernadora Esprial P59		01/01/2012			0	0
330101	23461	4 UH INSPECCIÓ FÍSICA O INVENTARI	0	Edifici carrer del Sol 1, plantes 3a 4a 5a i 6a		564,22	564,22
	cadires giratories Biplaz serie Xana color Granate Aran (3a series) Tap 300		01/01/2012			0	0
330101	23462	3 UH INSPECCIÓ FÍSICA O INVENTARI	0	Edifici carrer del Sol 1, plantes 3a 4a 5a i 6a		227,26	227,26
	Reno cubeta penjada calaix+arxiu negre, i reno tapa cubeta rodes de 435x574		01/01/2012			0	0

AJUNTAMENT-AJUNTAMENT DE SABADELL

Data obtenció 19/02/2024 9:21
Pàg. 784

LLIBRE A LLIBRE A: BENS, DRETS I OBLIGACIONS DE L'ENT LOCAL

EPÍGRAF: I.2 SERVEI PÚBLIC

SUBEPÍGRAF: I.2.C MOBLES

CLASSIFICAC N. BÉ	QUANT.	C. GESTO T. ADQUISICIÓ	COST ADQUI.	CENTRE	PLANTA	V.B.C.	F.A.
	DESCRIPCIÓ	C. COST	D- ALTA	UBICACIÓ	ESPAI	DOT. AMORT	V.C.
330101	23463	1	UH INSPECCIÓ FÍSICA O INVENTARI	0	Edifici carrer del Sol 1, plantes 3a 4a 5a i 6a	189,21	189,21
	Taula Avanti-2 120x80 G.O/Haya		01/01/2012			0	0
330201	23465		SG COMPRA	101,23	Edifici carrer del Sol 1, plantes 3a 4a 5a i 6a	101,23	90,47
	Càmera Digital		12/04/2013			8,44	10,76
330201	23466		SG COMPRA	101,23	Edifici c. Narcís Giralt, 74	101,23	90,47
	Càmera digital		12/04/2013			8,44	10,76
330101	23473	29	CU COMPRA	52.837,86	Biblioteca del Sud - pg. dels Almogàvers, 37-63	52.837,86	44.188,39
	Prestatgeries per a la Biblioteca del Sector Sud.		19/12/2013			4.403,16	8.649,47
330101	23474	115	CU COMPRA	19.702,29	Biblioteca del Sud - pg. dels Almogàvers, 37-63	19.702,29	16.477,04
	Cadira curvy amb braços per a la Biblioteca del Sector Sud.		19/12/2013			1.641,86	3.225,25
330101	23475	130	CU COMPRA	16.624,19	Biblioteca del Sud - pg. dels Almogàvers, 37-63	16.624,19	13.902,81
	Cadira curvy sense braços per a la Biblioteca del Sector Sud.		19/12/2013			1.385,35	2.721,38
330101	23476	10	CU COMPRA	12.023,78	Biblioteca del Sud - pg. dels Almogàvers, 37-63	12.023,78	10.055,48
	Butaca Innovation C per a la Biblioteca del Sector Sud.		19/12/2013			1.001,98	1.968,30
330101	23477	3	CU COMPRA	2.545,27	Biblioteca del Sud - pg. dels Almogàvers, 37-63	2.545,27	2.128,62
	Butaca Spoon per a la Biblioteca del Sector Sud.		19/12/2013			212,11	416,65

AJUNTAMENT-AJUNTAMENT DE SABADELL

Data obtenció 19/02/2024 9:21
Pàg. 785

LLIBRE A LLIBRE A: BENS, DRETS I OBLIGACIONS DE L'ENT LOCAL

EPÍGRAF: I.2 SERVEI PÚBLIC

SUBEPÍGRAF: I.2.C MOBLES

CLASSIFICAC N. BÉ	QUANT.	C. GESTO T. ADQUISICIÓ	COST ADQUI.	CENTRE	PLANTA	V.B.C.	F.A.
	DESCRIPCIÓ	C. COST	D- ALTA	UBICACIÓ	ESPAI	DOT. AMORT	V.C.
330101	23478	3	CU COMPRA	2.410,02	Biblioteca del Sud - pg. dels Almogàvers, 37-63	2.410,02	2.015,52
	Butaca spoon low per a la Biblioteca del Sector Sud.		19/12/2013			200,84	394,50
330101	23479	4	CU COMPRA	4.075,72	Biblioteca del Sud - pg. dels Almogàvers, 37-63	4.075,72	3.408,56
	Butaca Oyster per a la Biblioteca del Sector Sud.		19/12/2013			339,65	667,16
330101	23480	4	CU COMPRA	4.124,90	Biblioteca del Sud - pg. dels Almogàvers, 37-63	4.124,90	3.449,64
	Butaca Palma per a la Biblioteca del Sector Sud.		19/12/2013			343,74	675,26
330101	23481	9	CU COMPRA	2.552,65	Biblioteca del Sud - pg. dels Almogàvers, 37-63	2.552,65	2.134,77
	Tamboret flower H54 per a la Biblioteca del Sector Sud.		19/12/2013			212,72	417,88
330101	23482	6	CU COMPRA	1.200,09	Biblioteca del Sud - pg. dels Almogàvers, 37-63	1.200,09	1.003,63
	Tamboret flower H40 per a la Biblioteca del Sector Sud		19/12/2013			100,01	196,46
330101	23483	1	CU COMPRA	280,34	Biblioteca del Sud - pg. dels Almogàvers, 37-63	280,34	234,43
	Carro metàl·lic per a la Biblioteca del Sector Sud.		19/12/2013			23,36	45,91
330101	23484	12	CU COMPRA	3.768,42	Biblioteca del Sud - pg. dels Almogàvers, 37-63	3.768,42	3.151,54
	Cadira despatx Mum per a la Biblioteca del Sector Sud.		19/12/2013			314,04	616,88
330101	23485	14	CU COMPRA	5.023,58	Biblioteca del Sud - pg. dels Almogàvers, 37-63	5.023,58	4.201,21

AJUNTAMENT-AJUNTAMENT DE SABADELL

Data obtenció 19/02/2024 9:21
Pàg. 786

LLIBRE A LLIBRE A: BENS, DRETS I OBLIGACIONS DE L'ENT LOCAL

EPÍGRAF: I.2 SERVEI PÚBLIC

SUBEPÍGRAF: I.2.C MOBLES

CLASSIFICAC N. BÉ	QUANT.	C. GESTO T. ADQUISICIÓ	COST ADQUI.	CENTRE	PLANTA	V.B.C.	F.A.
	DESCRIPCIÓ	C. COST	D- ALTA	UBICACIÓ	ESPAI	DOT. AMORT	V.C.
	Butaca fusion per a la Biblioteca del Sector Sud.		19/12/2013			418,63	822,37
330101	23486	6	CU COMPRA	737,89	Biblioteca del Sud - pg. dels Almogàvers, 37-63	737,89	617,09
	Tamboret Nuta H75 per a la Biblioteca del Sector Sud.		19/12/2013			61,49	120,80
330101	23487	9	CU COMPRA	1.245,48	Biblioteca del Sud - pg. dels Almogàvers, 37-63	1.245,48	1.041,59
	Tamboret Flod per a la Biblioteca del Sector Sud.		19/12/2013			103,79	203,89
330101	23488	4	CU COMPRA	791,38	Biblioteca del Sud - pg. dels Almogàvers, 37-63	791,38	661,81
	Conjunt infantil Bibles per a la Biblioteca del Sector Sud.		19/12/2013			65,95	129,57
330101	23489	1	CU COMPRA	1.816,37	Biblioteca del Sud - pg. dels Almogàvers, 37-63	1.816,37	1.519,06
	Moble compacte de cuina per a la Biblioteca del Sector Sud.		19/12/2013			151,37	297,31
330101	23490	7	CU COMPRA	5.102,48	Biblioteca del Sud - pg. dels Almogàvers, 37-63	5.102,48	4.267,21
	Moble per cd's i dvd's Nova per a la Biblioteca dle Sector Sud.		19/12/2013			425,21	835,27
330101	23491	1	CU COMPRA	231,29	Biblioteca del Sud - pg. dels Almogàvers, 37-63	231,29	193,45
	Mòdul consulta catàleg Nova per a la Biblioteca del Sector Sud.		19/12/2013			19,28	37,84
330101	23492	10	CU COMPRA	2.024,79	Biblioteca del Sud - pg. dels Almogàvers, 37-63	2.024,79	1.693,30
	Carro de llibres simple Nova per a la Biblioteca del Sector Sud.		19/12/2013			168,73	331,49

AJUNTAMENT-AJUNTAMENT DE SABADELL

Data obtenció 19/02/2024 9:21
Pàg. 787

LLIBRE A LLIBRE A: BENS, DRETS I OBLIGACIONS DE L'ENT LOCAL

EPÍGRAF: I.2 SERVEI PÚBLIC

SUBEPÍGRAF: I.2.C MOBLES

CLASSIFICAC N. BÉ	QUANT.	C. GESTO T. ADQUISICIÓ	COST ADQUI.	CENTRE	PLANTA	V.B.C.	F.A.
	DESCRIPCIÓ	C. COST	D- ALTA	UBICACIÓ	ESPAI	DOT. AMORT	V.C.
330101	23493	10	CU COMPRA	1.929,61	Biblioteca del Sud - pg. dels Almogàvers, 37-63	1.929,61	1.613,72
	Buc metàl·lic amb rodes i 3 calaixos per a la Biblioteca del Sector Sud.		19/12/2013			160,80	315,89
330101	23494	6	CU COMPRA	4.054,11	Biblioteca del Sud - pg. dels Almogàvers, 37-63	4.054,11	3.390,43
	Armari Arpa de 120x456x180cms per a la Biblioteca del Sector Sud.		19/12/2013			337,84	663,68
330101	23495	3	CU COMPRA	1.171,54	Biblioteca del Sud - pg. dels Almogàvers, 37-63	1.171,54	979,74
	Armari Arpa de 100x45x85cms per a la Biblioteca del Sector Sud.		19/12/2013			97,63	191,80
330101	23496	30	CU COMPRA	1.920,98	Biblioteca del Sud - pg. dels Almogàvers, 37-63	1.920,98	1.606,50
	Prestatge inclinat nova per a la Biblioteca del Sector Sud.		19/12/2013			160,08	314,48
330101	23497	1	CU COMPRA	14.166,43	Biblioteca del Sud - pg. dels Almogàvers, 37-63	14.166,43	11.847,41
	Com Unitat de compactes mòbils per a la Biblioteca del Sector Sud.		19/12/2013			1.180,54	2.319,02
330101	23498	7	CU COMPRA	824,91	Biblioteca del Sud - pg. dels Almogàvers, 37-63	824,91	689,84
	Tamboret Nuta H.60 per a la Biblioteca del Sector Sud.		19/12/2013			68,74	135,07
330101	23499	1	CU COMPRA	644,62	Biblioteca del Sud - pg. dels Almogàvers, 37-63	644,62	539,08
	Taula de ponència nova 320x70 per a la Biblioteca del Sector Sud.		19/12/2013			53,72	105,54
330101	23500	8	CU COMPRA	4.345,08	Biblioteca del Sud - pg. dels Almogàvers, 37-63	4.345,08	3.633,79
	Taula de lectura nova 140x160 per a la Biblioteca del Sector Sud.		19/12/2013			362,09	711,29

AJUNTAMENT-AJUNTAMENT DE SABADELL

Data obtenció 19/02/2024 9:21
Pàg. 788

LLIBRE A LLIBRE A: BENS, DRETS I OBLIGACIONS DE L'ENT LOCAL

EPÍGRAF: I.2 SERVEI PÚBLIC

SUBEPÍGRAF: I.2.C MOBLES

CLASSIFICAC N. BÉ	QUANT.	C. GESTO T. ADQUISICIÓ	COST ADQUI.	CENTRE	PLANTA	V.B.C.	F.A.
	DESCRIPCIÓ	C. COST	D- ALTA	UBICACIÓ	ESPAI	DOT. AMORT	V.C.
330101	23501	1	CU COMPRA	986,60	Biblioteca del Sud - pg. dels Almogàvers, 37-63	986,60	825,09
	Taula d'administració nova 284x150 per a la Biblioteca del Sector Sud.		19/12/2013			82,22	161,51
330101	23502	1	CU COMPRA	1.137,26	Biblioteca del Sud - pg. dels Almogàvers, 37-63	1.137,26	951,07
	Taula administració nova 341x150 per a la Biblioteca del Sector Sud.		19/12/2013			94,77	186,19
330101	23503	2	CU COMPRA	1.087,76	Biblioteca del Sud - pg. dels Almogàvers, 37-63	1.087,76	909,69
	Taula Fred 70x70x105H per a la Biblioteca del Sector Sud.		19/12/2013			90,65	178,07
330101	23504	1	CU COMPRA	403,40	Biblioteca del Sud - pg. dels Almogàvers, 37-63	403,40	337,36
	Taula circular linea 120cms diàm. per a la Biblioteca del Sector Sud.		19/12/2013			33,62	66,04
330101	23505	1	CU COMPRA	555,47	Biblioteca del Sud - pg. dels Almogàvers, 37-63	555,47	464,51
	Taula despatx per a la Biblioteca del Sector Sud.		19/12/2013			46,29	90,96
330101	23506	1	CU COMPRA	352,36	Biblioteca del Sud - pg. dels Almogàvers, 37-63	352,36	294,71
	Taula control nova 247x63 per a la Biblioteca del Sector Sud.		19/12/2013			29,37	57,65
330101	23507	1	CU COMPRA	1.003,32	Biblioteca del Sud - pg. dels Almogàvers, 37-63	1.003,32	839,07
	Taula Trapezoidal 252x100x90 per a la Biblioteca del Sector Sud.		19/12/2013			83,61	164,25
330101	23508	1	CU COMPRA	403,40	Biblioteca del Sud - pg. dels Almogàvers, 37-63	403,40	337,36

AJUNTAMENT-AJUNTAMENT DE SABADELL

Data obtenció 19/02/2024 9:21
Pàg. 789

LLIBRE A LLIBRE A: BENS, DRETS I OBLIGACIONS DE L'ENT LOCAL

EPÍGRAF: I.2 SERVEI PÚBLIC

SUBEPÍGRAF: I.2.C MOBLES

CLASSIFICAC N. BÉ	QUANT.	C. GESTO T. ADQUISICIÓ	COST ADQUI.	CENTRE	PLANTA	V.B.C.	F.A.
	DESCRIPCIÓ	C. COST	D- ALTA	UBICACIÓ	ESPAI	DOT. AMORT	V.C.
	Taula circular línia 120cm. diàm. per a la Biblioteca el Sector Sud.		19/12/2013			33,62	66,04
330101	23509	2	CU COMPRA	1.369,91	Biblioteca del Sud - pg. dels Almogàvers, 37-63	1.369,91	1.144,75
	Taula de lectura nova de 270x120 per a la Biblioteca del Sector Sud.		19/12/2013			114,61	225,16
330101	23510	2	CU COMPRA	2.231,52	Biblioteca del Sud - pg. dels Almogàvers, 37-63	2.231,52	1.864,78
	Taula ordinadors nova de 180x140 per a la Biblioteca del Sector Sud.		19/12/2013			186,70	366,74
330101	23511	4	CU COMPRA	955,00	Biblioteca del Sud - pg. dels Almogàvers, 37-63	955,00	798,04
	Taula de lectura Nova de 140x70 per a la Biblioteca del Sector Sud.		19/12/2013			79,90	156,96
330101	23512	5	CU COMPRA	3.627,74	Biblioteca del Sud - pg. dels Almogàvers, 37-63	3.627,74	3.031,50
	Taula infantil Trèvol per a la Biblioteca del Sector Sud.		19/12/2013			303,51	596,24
330101	23513	2	CU COMPRA	1.369,91	Biblioteca del Sud - pg. dels Almogàvers, 37-63	1.369,91	1.144,76
	Taula de lectura Nova de 270x120 per a la Biblioteca del sector sud.		19/12/2013			114,60	225,15
330101	23514	2	CU COMPRA	2.998,34	Biblioteca del Sud - pg. dels Almogàvers, 37-63	2.998,34	2.505,55
	Taula ordinadors nova de 270x140 per a la Biblioteca del Sector Sud.		19/12/2013			250,85	492,79
330101	23515	2	CU COMPRA	3.328,83	Biblioteca del Sud - pg. dels Almogàvers, 37-63	3.328,83	2.781,73
	Taula d'ordinadors nova de 270x80 per a la Biblioteca del Sector Sud.		19/12/2013			278,50	547,10

AJUNTAMENT-AJUNTAMENT DE SABADELL

Data obtenció 19/02/2024 9:21
Pàg. 790

LLIBRE A LLIBRE A: BENS, DRETS I OBLIGACIONS DE L'ENT LOCAL

EPÍGRAF: I.2 SERVEI PÚBLIC

SUBEPÍGRAF: I.2.C MOBLES

CLASSIFICAC N. BÉ	QUANT.	C. GESTO T. ADQUISICIÓ	COST ADQUI.	CENTRE	PLANTA	V.B.C.	F.A.
	DESCRIPCIÓ	C. COST	D- ALTA	UBICACIÓ	ESPAI	DOT. AMORT	V.C.
330101	23516	1	CU COMPRA	2.050,23	Biblioteca del Sud - pg. dels Almogàvers, 37-63	2.050,23	1.713,29
	Taula ordinadors nova de 370x80 per a la Biblioteca del Sector Sud.		19/12/2013			171,53	336,94
330101	23517	1	CU COMPRA	1.622,36	Biblioteca del Sud - pg. dels Almogàvers, 37-63	1.622,36	1.355,76
	Taula correguda amb biombo de 955x67x72cms H. per a la Biblioteca del		19/12/2013			135,73	266,60
330101	23518	8	CU COMPRA	1.909,99	Biblioteca del Sud - pg. dels Almogàvers, 37-63	1.909,99	1.596,11
	Taula nova de 140x70 per a la Biblioteca del Sector Sud		19/12/2013			159,80	313,88
330101	23519	4	CU COMPRA	1.547,12	Biblioteca del Sud - pg. dels Almogàvers, 37-63	1.547,12	1.293,86
	Taula baixa fred de 65x36,4H per a al Biblioteca del Sector Sud.		19/12/2013			128,93	253,26
330101	23520	3	CU COMPRA	1.631,63	Biblioteca del Sud - pg. dels Almogàvers, 37-63	1.631,63	1.364,50
	Taula alta Fred de 80x105H per a la Biblioteca del Sector Sud.		19/12/2013			135,97	267,13
330101	23521	1	CU COMPRA	11.368,00	Biblioteca del Sud - pg. dels Almogàvers, 37-63	11.368,00	9.507,04
	Conjunt d'armariets amb pany i clau per a la Biblioteca del Sector Sud.		19/12/2013			947,33	1.860,96
330101	23522	1	CU COMPRA	5.719,58	Biblioteca del Sud - pg. dels Almogàvers, 37-63	5.719,58	4.783,27
	Moble per a còmics forma corva per a la Biblioteca del Sector Sud.		19/12/2013			476,63	936,31
330101	23523	1	CU COMPRA	7.386,88	Biblioteca del Sud - pg. dels Almogàvers, 37-63	7.386,88	6.177,62

AJUNTAMENT-AJUNTAMENT DE SABADELL

Data obtenció 19/02/2024 9:21
Pàg. 791

LLIBRE A LLIBRE A: BENS, DRETS I OBLIGACIONS DE L'ENT LOCAL

EPÍGRAF: I.2 SERVEI PÚBLIC

SUBEPÍGRAF: I.2.C MOBLES

CLASSIFICAC N. BÉ	QUANT.	C. GESTO T. ADQUISICIÓ	COST ADQUI.	CENTRE	PLANTA	V.B.C.	F.A.
	DESCRIPCIÓ	C. COST	D- ALTA	UBICACIÓ	ESPAI	DOT. AMORT	V.C.
	Moble per a còmics per a contes semicircular per a la Biblioteca del Sector		19/12/2013			615,57	1.209,26
330101	23524	1	CU COMPRA	925,81	Biblioteca del Sud - pg. dels Almogàvers, 37-63	925,81	774,24
	Moble compacte cuina per a la Biblioteca del Sector Sud.		19/12/2013			77,15	151,57
320101	23552		ES COMPRA	11.301,40	Complex Esportiu Municipal Sant Oleguer	11.301,40	9.972,61
	NETEJAFONS DE PISCINA		31/05/2013			941,79	1.328,79
330101	23553	1	CU COMPRA	13.265,11	Biblioteca del Sud - pg. dels Almogàvers, 37-63	13.265,11	11.093,64
	Prestatgeria PB.6 per a la Biblioteca del Sector Sud-		19/12/2013			1.105,43	2.171,47
330101	23554	3	CU COMPRA	22.250,34	Biblioteca del Sud - pg. dels Almogàvers, 37-63	22.250,34	18.608,00
	Prestatgeria P1.11 per a la Biblioteca del Sector Sud.		19/12/2013			1.854,20	3.642,34
330101	23556	1	CU COMPRA	4.533,29	Biblioteca del Sud - pg. dels Almogàvers, 37-63	4.533,29	3.791,22
	Tauler planta baixa per a la biblioteca del Sector Sud.		19/12/2013			377,78	742,07
330101	23558	1	CU COMPRA	118,47	Biblioteca del Sud - pg. dels Almogàvers, 37-63	118,47	99,05
	Carret de transport amb plataforma per a la biblioteca del sector sud.		19/12/2013			9,87	19,42
330101	23559	3	CU COMPRA	1.473,68	Biblioteca del Sud - pg. dels Almogàvers, 37-63	1.473,68	1.232,44
	Canviador de nadons per a la Biblioteca del Sector Sud.		19/12/2013			122,81	241,24
330101	23560	2	CU COMPRA	80,04	Biblioteca del Sud - pg. dels Almogàvers, 37-63	80,04	66,93

AJUNTAMENT-AJUNTAMENT DE SABADELL

Data obtenció 19/02/2024 9:21
Pàg. 792

LLIBRE A LLIBRE A: BENS, DRETS I OBLIGACIONS DE L'ENT LOCAL

EPÍGRAF: I.2 SERVEI PÚBLIC

SUBEPÍGRAF: I.2.C MOBLES

CLASSIFICAC N. BÉ	QUANT. DESCRIPCIÓ	C. GESTO T. ADQUISICIÓ C. COST	COST ADQUI. D- ALTA	CENTRE UBICACIÓ	PLANTA ESPAI	V.B.C. DOT. AMORT	F.A. V.C.
	Tamboret rodant per a la Biblioteca del sector Sud.		19/12/2013			6,67	13,11
300105	23561	SG COMPRA	413,00	Despatx Lluch - c. de la Indústria, 8-10		413,00	413,00
	IMPRESSORA REGISTRE		24/05/2013			0	0
300105	23562	SG COMPRA	199,65	Complex Esportiu Municipal Sant Oleguer		199,65	199,65
	IMPRESSORA TICKETS		24/05/2013			0	0
330101	23563	1	CU COMPRA	307,95	Biblioteca del Sud - pg. dels Almogàvers, 37-63	307,95	257,51
	Conjunt de taquilles 8 portes monobloc per a la Biblioteca del Sector Sud.		19/12/2013			25,66	50,44
330101	23564	1	CU COMPRA	142,07	Biblioteca del Sud - pg. dels Almogàvers, 37-63	142,07	118,79
	Conjunt de taquilles 2 portes monobloc per a la Biblioteca del Sector Sud.		19/12/2013			11,84	23,28
330101	23565	1	CU COMPRA	2.427,40	Biblioteca del Sud - pg. dels Almogàvers, 37-63	2.427,40	2.030,00
	Prestatgeria LOK tipus Mecalux per a magatzem de la Biblioteca del Sector		19/12/2013			202,28	397,40
330101	23566	1	CU COMPRA	946,22	Biblioteca del Sud - pg. dels Almogàvers, 37-63	946,22	791,30
	Tauler de P.B de fórmica color blanc 354+174x80x3cms per a la Biblioteca del		19/12/2013			78,85	154,92
330101	23567	1	CU COMPRA	472,28	Biblioteca del Sud - pg. dels Almogàvers, 37-63	472,28	394,97
	Tauler de P.1 de fórmica color blanc 3 cms mides 354x80x3cms per a la		19/12/2013			39,36	77,31
330101	23568	1	CU COMPRA	262,33	Biblioteca del Sud - pg. dels Almogàvers, 37-63	262,33	219,37

AJUNTAMENT-AJUNTAMENT DE SABADELL

Data obtenció 19/02/2024 9:21
Pàg. 793

LLIBRE A LLIBRE A: BENS, DRETS I OBLIGACIONS DE L'ENT LOCAL

EPÍGRAF: I.2 SERVEI PÚBLIC

SUBEPÍGRAF: I.2.C MOBLES

CLASSIFICAC N. BÉ	QUANT. DESCRIPCIÓ	C. GESTO T. ADQUISICIÓ C. COST	COST ADQUI. D- ALTA	CENTRE UBICACIÓ	PLANTA ESPAI	V.B.C. DOT. AMORT	F.A. V.C.
	Taula línia de 160x80x74cms per a la Biblioteca del Sector Sud.		19/12/2013			21,86	42,96
320105	23571	CU COMPRA	20.114,28	Biblioteca del Sud - pg. dels Almogàvers, 37-63		20.114,28	20.114,28
	Unitat sensora atifurts Biblioteca del Sector Sud.		19/12/2013			1.939,81	0
330104	23573	CU COMPRA	379,61	Biblioteca del Sud - pg. dels Almogàvers, 37-63		379,61	379,61
	TV LCD Sunstech TLX-R1955 Negre per a la Biblioteca del Sector Sud.		19/12/2013			0	0
330104	23574	CU COMPRA	379,61	Biblioteca del Sud - pg. dels Almogàvers, 37-63		379,61	379,61
	TV LCD Sunstech TLX-R1955 negre per a la Biblioteca del Sector Sud.		19/12/2013			0	0
320102	23575	CU COMPRA	1.398,03	Biblioteca del Sud - pg. dels Almogàvers, 37-63		1.398,03	1.398,03
	Mòdul LIFT Systems per a la Biblioteca del Sector Sud.		19/12/2013			134,80	0
320102	23576	CU COMPRA	1.398,03	Biblioteca del Sud - pg. dels Almogàvers, 37-63		1.398,03	1.398,03
	Mòdul LIFT Systems per a la Biblioteca del Sector Sud.		19/12/2013			134,80	0
320102	23577	CU COMPRA	1.086,92	Biblioteca del Sud - pg. dels Almogàvers, 37-63		1.086,92	1.086,92
	Mòdul LIFT Systems margarita discus per a la Biblioteca del Sector Sud.		19/12/2013			104,84	0
330104	23578	CU COMPRA	189,08	Biblioteca del Sud - pg. dels Almogàvers, 37-63		189,08	189,08
	Cadena Phiplips FWM-387 Biblioteca del Sector Sud.		19/12/2013			0	0

AJUNTAMENT-AJUNTAMENT DE SABADELL

Data obtenció 19/02/2024 9:21
Pàg. 794

LLIBRE A LLIBRE A: BENS, DRETS I OBLIGACIONS DE L'ENT LOCAL

EPÍGRAF: I.2 SERVEI PÚBLIC

SUBEPÍGRAF: I.2.C MOBLES

CLASSIFICAC N. BÉ	QUANT.	C. GESTO T. ADQUISICIÓ	COST ADQUI.	CENTRE	PLANTA	V.B.C.	F.A.
	DESCRIPCIÓ	C. COST	D- ALTA	UBICACIÓ	ESPAI	DOT. AMORT	V.C.
330206	23579	1	CU COMPRA	71,48	Biblioteca del Sud - pg. dels Almogàvers, 37-63	71,48	59,78
	Micròfon AKG D-445 Biblioteca del Sector Sud.		19/12/2013			5,96	11,70
330101	23580	1	CU COMPRA	291,86	Biblioteca del Sud - pg. dels Almogàvers, 37-63	291,86	244,06
	Moble per minicadena amb rodes i prestatges Biblioteca del Sector Sud.		19/12/2013			24,32	47,80
330205	23581		CU COMPRA	1.869,92	Biblioteca del Sud - pg. dels Almogàvers, 37-63	1.869,92	1.563,82
	Central de so optimus Biblioteca del Sector Sud.		19/12/2013			155,83	306,10
330206	23582	2	CU COMPRA	624,02	Biblioteca del Sud - pg. dels Almogàvers, 37-63	624,02	521,85
	Micròfons MD-94 Biblioteca del Sector Sud.		19/12/2013			52,00	102,17
330206	23583	2	CU COMPRA	175,51	Biblioteca del Sud - pg. dels Almogàvers, 37-63	175,51	146,79
	Altaveu DAS Arco-4T per a la Biblioteca del Sector Sud.		19/12/2013			14,63	28,72
330206	23584	1	CU COMPRA	289,77	Biblioteca del Sud - pg. dels Almogàvers, 37-63	289,77	242,33
	Micròfon solapa AKG C417 Biblioteca del Sector Sud.		19/12/2013			24,15	47,44
330203	23585		CU COMPRA	1.655,09	Biblioteca del Sud - pg. dels Almogàvers, 37-63	1.655,09	1.384,18
	Videoprojector Mitsubishi XD-250U Biblioteca del Sector Sud.		19/12/2013			137,93	270,91
300107	23586		CU COMPRA	1.533,52	Biblioteca del Sud - pg. dels Almogàvers, 37-63	1.533,52	1.533,52

AJUNTAMENT-AJUNTAMENT DE SABADELL

Data obtenció 19/02/2024 9:21
Pàg. 795

LLIBRE A LLIBRE A: BENS, DRETS I OBLIGACIONS DE L'ENT LOCAL

EPÍGRAF: I.2 SERVEI PÚBLIC

SUBEPÍGRAF: I.2.C MOBLES

CLASSIFICAC N. BÉ	QUANT.	C. GESTO T. ADQUISICIÓ	COST ADQUI.	CENTRE	PLANTA	V.B.C.	F.A.
	DESCRIPCIÓ	C. COST	D- ALTA	UBICACIÓ	ESPAI	DOT. AMORT	V.C.
	Pantalla elèctrica 305*229 i comandaments Biblioteca Sector Sud.		19/12/2013			0	0
330101	23587	1	CU COMPRA	5.637,60	Biblioteca del Sud - pg. dels Almogàvers, 37-63	5.637,60	4.714,73
	Bústia de retorn de llibres mod. MSB305 Biblioteca del Sector Sud.		19/12/2013			469,80	922,87
300106	23588		CU COMPRA	1.421,00	Biblioteca del Sud - pg. dels Almogàvers, 37-63	1.421,00	1.421,00
	Webcam logitech C500 Biblioteca del Sector Sud.		19/12/2013			0	0
330101	23589	2	CU COMPRA	2.057,52	Biblioteca del Sud - pg. dels Almogàvers, 37-63	2.057,52	1.720,70
	Armari sisplamo Biblioteca del Sector Sud.		19/12/2013			171,46	336,82
330104	23590		CU COMPRA	861,86	Biblioteca del Sud - pg. dels Almogàvers, 37-63	861,86	861,86
	TV LCD Philips 32PHE5604+DVD Philips plus i moble amb rodes Biblioteca del		19/12/2013			0	0
330104	23591		CU COMPRA	861,86	Biblioteca del Sud - pg. dels Almogàvers, 37-63	861,86	861,86
	TV LCD Philips 32PHE5604+DVD Philips + mbole amb rodes Biblioteca del Sector		19/12/2013			0	0
320105	23592		CU COMPRA	36.351,85	Biblioteca del nord - rda. Navacerrada, 60-92	36.351,85	36.351,85
	Unitat sensora antifurts Biblioteca del Sector Nord.		19/12/2013			3.505,70	0
330104	23594		CU COMPRA	389,18	Biblioteca del nord - rda. Navacerrada, 60-92	389,18	389,18
	LCD 19" TLX-1953D negre Biblioteca del Sector Nord.		19/12/2013			0	0

AJUNTAMENT-AJUNTAMENT DE SABADELL

Data obtenció 19/02/2024 9:21
Pàg. 796

LLIBRE A LLIBRE A: BENS, DRETS I OBLIGACIONS DE L'ENT LOCAL

EPÍGRAF: I.2 SERVEI PÚBLIC

SUBEPÍGRAF: I.2.C MOBLES

CLASSIFICAC N. BÉ	QUANT. DESCRIPCIÓ	C. GESTO T. ADQUISICIÓ C. COST	COST ADQUI. D- ALTA	CENTRE UBICACIÓ	PLANTA ESPAI	V.B.C. DOT. AMORT	F.A. V.C.
330104	23595	CU COMPRA	389,18	Biblioteca del nord - rda. Navacerrada, 60-92		389,18	389,18
	LCD 19" TLX-1953D negre Biblioteca del Sector Nord.		19/12/2013			0	0
330104	23596	CU COMPRA	389,18	Biblioteca del nord - rda. Navacerrada, 60-92		389,18	389,18
	LCD 19" TLX-1953D negre Biblioteca del Sector Nord.		19/12/2013			0	0
330104	23597	CU COMPRA	389,18	Biblioteca del nord - rda. Navacerrada, 60-92		389,18	389,18
	LCD 19" TLX-1953D negre Biblioteca del Sector Nord.		19/12/2013			0	0
330104	23598	CU COMPRA	389,18	Biblioteca del nord - rda. Navacerrada, 60-92		389,18	389,18
	LCD 19" TLX-1953D negre Biblioteca del Sector Nord.		19/12/2013			0	0
330104	23599	CU COMPRA	389,18	Biblioteca del nord - rda. Navacerrada, 60-92		389,18	389,18
	LCD 19" TLX-1953D negre Biblioteca del Sector Nord.		19/12/2013			0	0
330205	23600	CU COMPRA	1.049,80	Biblioteca del nord - rda. Navacerrada, 60-92		1.049,80	877,98
	Mòdul autoescolat hit CD per a la Biblioteca del Sector Nord.		19/12/2013			87,49	171,82
330205	23601	CU COMPRA	1.049,80	Biblioteca del nord - rda. Navacerrada, 60-92		1.049,80	877,98
	Mòdul autoescolat hit CD per a la Biblioteca del Sector Nord.		19/12/2013			87,49	171,82
330104	23602	CU COMPRA	189,08	Biblioteca del nord - rda. Navacerrada, 60-92		189,08	189,08
	Minicadena Philips FWM-377 per a la Biblioteca del Sector Nord.		19/12/2013			0	0

AJUNTAMENT-AJUNTAMENT DE SABADELL

Data obtenció 19/02/2024 9:21
Pàg. 797

LLIBRE A LLIBRE A: BENS, DRETS I OBLIGACIONS DE L'ENT LOCAL

EPÍGRAF: I.2 SERVEI PÚBLIC

SUBEPÍGRAF: I.2.C MOBLES

CLASSIFICAC N. BÉ	QUANT.	C. GESTO T. ADQUISICIÓ	COST ADQUI.	CENTRE	PLANTA	V.B.C.	F.A.
	DESCRIPCIÓ	C. COST	D- ALTA	UBICACIÓ	ESPAI	DOT. AMORT	V.C.
330206	23603	1	CU COMPRA	97,88	Biblioteca del nord - rda. Navacerrada, 60-92	97,88	81,86
	Micròfon monacor DM-3200 Biblioteca Sector Nord.		19/12/2013			8,16	16,02
330101	23604	1	CU COMPRA	410,64	Biblioteca del nord - rda. Navacerrada, 60-92	410,64	343,41
	Moble per minicadena amb rodes i prestatges CD Biblioteca Sector Nord.		19/12/2013			34,22	67,23
330205	23605		CU COMPRA	483,72	Biblioteca del nord - rda. Navacerrada, 60-92	483,72	404,53
	Etapa de potència DAS CSA-300T Biblioteca del Sector Nord.		19/12/2013			40,31	79,19
330206	23606	6	CU COMPRA	404,10	Biblioteca del nord - rda. Navacerrada, 60-92	404,10	337,96
	Altaveu DAS CL-6T Biblioteca del Sector Nord.		19/12/2013			33,68	66,14
330205	23607		CU COMPRA	133,40	Biblioteca del nord - rda. Navacerrada, 60-92	133,40	111,56
	Mixer Event 1012 Biblioteca Sector Nord		19/12/2013			11,12	21,84
330201	23608		CU COMPRA	249,40	Biblioteca del nord - rda. Navacerrada, 60-92	249,40	208,54
	DVD Gravador Philips DVD-R5500 Biblioteca del Sector Nord.		19/12/2013			20,78	40,86
330206	23609	5	CU COMPRA	755,02	Biblioteca del nord - rda. Navacerrada, 60-92	755,02	631,41
	Micròfon AKG D-44S Biblioteca del Sector Nord.		19/12/2013			62,92	123,61
330206	23610	1	CU COMPRA	305,28	Biblioteca del nord - rda. Navacerrada, 60-92	305,28	255,30

AJUNTAMENT-AJUNTAMENT DE SABADELL

Data obtenció 19/02/2024 9:21
Pàg. 798

LLIBRE A LLIBRE A: BENS, DRETS I OBLIGACIONS DE L'ENT LOCAL

EPÍGRAF: I.2 SERVEI PÚBLIC

SUBEPÍGRAF: I.2.C MOBLES

CLASSIFICAC N. BÉ	QUANT.	DESCRIPCIÓ	C. GESTO T. ADQUISICIÓ	COST ADQUI.	CENTRE	PLANTA	V.B.C.	F.A.
			C. COST	D- ALTA	UBICACIÓ	ESPAI	DOT. AMORT	V.C.
		Micròfon AKG C-417L Biblioteca Sector Nord.		19/12/2013			25,44	49,98
330206	23611	1	CU COMPRA	226,98	Biblioteca del nord - rda. Navacerrada, 60-92		226,98	189,84
		Micròfon AKG WMS-40 Biblioteca Sector Nord.		19/12/2013			18,92	37,14
330203	23612		CU COMPRA	688,58	Biblioteca del nord - rda. Navacerrada, 60-92		688,58	575,84
		Videoprojector Mitsubischi XD-211U Biblioteca Sector Nord.		19/12/2013			57,38	112,74
300107	23613		CU COMPRA	1.735,36	Biblioteca del nord - rda. Navacerrada, 60-92		1.735,36	1.735,36
		Pantalla elèctrica 300x300 Biblioteca Sector Nord.		19/12/2013			0	0
330106	23614		CU COMPRA	141,52	Biblioteca del nord - rda. Navacerrada, 60-92		141,52	141,52
		Projector de diapositives Biblioteca del Sector Nord.		19/12/2013			0	0
330203	23615		CU COMPRA	872,55	Biblioteca del nord - rda. Navacerrada, 60-92		872,55	729,68
		Videoprojector Mitsubischi XD_211U Biblioteca Sector Nord.		19/12/2013			72,71	142,87
300107	23616		CU COMPRA	96,28	Biblioteca del nord - rda. Navacerrada, 60-92		96,28	96,28
		Pantalla 178*178 Traulux TLT.180 Biblioteca del Sector Nord.		19/12/2013			0	0
330205	23617		CU COMPRA	9.820,91	Biblioteca del nord - rda. Navacerrada, 60-92		9.820,91	8.213,21
		Central de so Biblioteca Sector Nord		19/12/2013			818,41	1.607,70
330205	23618		CU COMPRA	201,84	Biblioteca del nord - rda. Navacerrada, 60-92		201,84	168,79

AJUNTAMENT-AJUNTAMENT DE SABADELL

Data obtenció 19/02/2024 9:21
Pàg. 799

LLIBRE A LLIBRE A: BENS, DRETS I OBLIGACIONS DE L'ENT LOCAL

EPÍGRAF: I.2 SERVEI PÚBLIC

SUBEPÍGRAF: I.2.C MOBLES

CLASSIFICAC N. BÉ	QUANT. DESCRIPCIÓ	C. GESTO T. ADQUISICIÓ C. COST	COST ADQUI. D- ALTA	CENTRE UBICACIÓ	PLANTA ESPAI	V.B.C. DOT. AMORT	F.A. V.C.
	Selector Kramer 2*1 VGA vp-211DS Biblioteca del Sector Nord.		19/12/2013			16,82	33,05
330205	23619	CU COMPRA	4.489,20	Biblioteca del nord - rda. Navacerrada, 60-92		4.489,20	3.754,32
	Modul autoescolast HT CD Biblioteca Sector Nord.		19/12/2013			374,10	734,88
330205	23620	CU COMPRA	1.455,80	Biblioteca del nord - rda. Navacerrada, 60-92		1.455,80	1.217,49
	Mòdul autoescolta infantil Biblioteca del Sector Nord.		19/12/2013			121,32	238,31
330104	23621	CU COMPRA	1.560,20	Biblioteca del nord - rda. Navacerrada, 60-92		1.560,20	1.560,20
	TV Plasma Panasonic TH-42P Biblioteca Sector Nord.		19/12/2013			0	0
330201	23624	SG COMPRA	413,58	Casa Consistorial - pl. Sant Roc, 1	Planta primera	413,58	362,32
	CÀMERA DIGITAL REFLEX		28/06/2013	Edifici Casa Consistorial	Comunicació	34,47	51,26
330206	23625	1 PE COMPRA	329,12	Fabrica Molins - c. dels Calders, 32-56		329,12	287,26
	MICROFON DE MÀ AKG DMS 70 DUAL VOCAL SET		12/07/2013			27,43	41,86
300105	23629	SG COMPRA	206,91	Despatx Lluch - c. de la Indústria, 8-10		206,91	206,91
	IMPRESSORA LASERJET		28/06/2013			0	0
300105	23630	SG COMPRA	206,91	Despatx Lluch - c. de la Indústria, 8-10		206,91	206,91
	IMPRESSORA LASERJET		28/06/2013			0	0
300105	23631	SG COMPRA	206,91	Despatx Lluch - c. de la Indústria, 8-10		206,91	206,91

AJUNTAMENT-AJUNTAMENT DE SABADELL

Data obtenció 19/02/2024 9:21
Pàg. 800

LLIBRE A LLIBRE A: BENS, DRETS I OBLIGACIONS DE L'ENT LOCAL

EPÍGRAF: I.2 SERVEI PÚBLIC

SUBEPÍGRAF: I.2.C MOBLES

CLASSIFICAC N. BÉ	QUANT. DESCRIPCIÓ	C. GESTO T. ADQUISICIÓ C. COST	COST ADQUI. D- ALTA	CENTRE UBICACIÓ	PLANTA ESPAI	V.B.C. DOT. AMORT	F.A. V.C.
	IMPRESSORA LASERJET		28/06/2013			0	0
300105 23632		SG COMPRA	206,91	Despatx Lluch - c. de la Indústria, 8-10		206,91	206,91
	IMPRESSORA LASERJET		28/06/2013			0	0
300105 23633		SG COMPRA	206,91	Despatx Lluch - c. de la Indústria, 8-10		206,91	206,91
	IMPRESSORA LASERJET		28/06/2013			0	0
300105 23634		SG COMPRA	206,91	Despatx Lluch - c. de la Indústria, 8-10		206,91	206,91
	IMPRESSORA LASERJET		28/06/2013			0	0
300105 23635		SG COMPRA	206,91	Despatx Lluch - c. de la Indústria, 8-10		206,91	206,91
	IMPRESSORA LASERJET		28/06/2013			0	0
300105 23636		SG COMPRA	206,91	Despatx Lluch - c. de la Indústria, 8-10		206,91	206,91
	IMPRESSORA LASERJET		28/06/2013			0	0
300105 23637		SG COMPRA	206,91	Despatx Lluch - c. de la Indústria, 8-10		206,91	206,91
	IMPRESSORA LASERJET		28/06/2013			0	0
300105 23638		SG COMPRA	321,86	Edifici c. Narcís Giralt, 74		321,86	321,86
	IMPRESSORA LASERJET		28/06/2013			0	0
330101 23640	4	ES COMPRA	1.399,81	Camp de futbol Arraona-Merinals - c. Uruguai, 2-38		1.399,81	1.159,71
	Armaris amb prestatges per als vestidors del camp de futbol de Merinals.		19/12/2013			122,23	240,10

AJUNTAMENT-AJUNTAMENT DE SABADELL

Data obtenció 19/02/2024 9:21
Pàg. 801

LLIBRE A LLIBRE A: BENS, DRETS I OBLIGACIONS DE L'ENT LOCAL

EPÍGRAF: I.2 SERVEI PÚBLIC

SUBEPÍGRAF: I.2.C MOBLES

CLASSIFICAC N. BÉ	QUANT. DESCRIPCIÓ	C. GESTO T. ADQUISICIÓ C. COST	COST ADQUI. D- ALTA	CENTRE UBICACIÓ	PLANTA ESPAI	V.B.C. DOT. AMORT	F.A. V.C.
300105	23643	SG COMPRA	321,86	Edifici c. Narcís Giralt, 74		321,86	321,86
	IMPRESSORA LASERJET		28/06/2013			0	0
330206	23644	1 ES COMPRA	8.359,89	Parc del Nord - zona pavelló	planta baixa	8.359,89	7.296,76
	Equip de so per a la pista esportiva del Pavelló Nord.		12/07/2013	Pavelló del Nord - Edifici		696,66	1.063,13
330104	23645	TE HERÈNCIA, LLEGAT O DONACIÓ	0	Parc central del Vallès		58,71	58,71
	MICROONES		21/11/2013			0	0
330106	23646	TE HERÈNCIA, LLEGAT O DONACIÓ	0	Parc central del Vallès		1.002,60	1.002,60
	Projector		21/11/2013			0	0
330109	23649	TE HERÈNCIA, LLEGAT O DONACIÓ	0	Parc central del Vallès		292.833,71	141.959,62
	Àrea de jocs infantils (àrea grans) - Parc Central del Vallès		31/12/2013			30.980,03	150.874,09
330102	23650	TE HERÈNCIA, LLEGAT O DONACIÓ	0	Parc central del Vallès		2.659,72	2.217,07
	TAULA PING-PONG		31/12/2013			221,65	442,65
300101	23654	GI COMPRA	399,30	Edifici c. Narcís Giralt, 74		399,30	399,30
	Disc d'emmagatzemament		04/10/2013			0	0
300101	23655	GI COMPRA	399,30	Edifici c. Narcís Giralt, 74		399,30	399,30
	Disc d'emmagatzemament		04/10/2013			0	0
300101	23656	GI COMPRA	399,30	Edifici c. Narcís Giralt, 74		399,30	399,30
	Disc d'emmagatzemament		04/10/2013			0	0

AJUNTAMENT-AJUNTAMENT DE SABADELL

Data obtenció 19/02/2024 9:21
Pàg. 802

LLIBRE A LLIBRE A: BENS, DRETS I OBLIGACIONS DE L'ENT LOCAL

EPÍGRAF: I.2 SERVEI PÚBLIC

SUBEPÍGRAF: I.2.C MOBLES

CLASSIFICAC N. BÉ	QUANT. DESCRIPCIÓ	C. GESTO T. ADQUISICIÓ C. COST	COST ADQUI. D- ALTA	CENTRE UBICACIÓ	PLANTA ESPAI	V.B.C. DOT. AMORT	F.A. V.C.
300101	23657	GI COMPRA	399,30	Edifici c. Narcís Giralt, 74		399,30	399,30
	Disc d'emmagatzemament		04/10/2013			0	0
300101	23658	GI COMPRA	399,30	Edifici c. Narcís Giralt, 74		399,30	399,30
	Disc d'emmagatzemament		04/10/2013			0	0
300101	23659	GI COMPRA	399,30	Edifici c. Narcís Giralt, 74		399,30	399,30
	Disc d'emmagatzemament		04/10/2013			0	0
300101	23660	GI COMPRA	399,30	Edifici c. Narcís Giralt, 74		399,30	399,30
	Disc d'emmagatzemament		04/10/2013			0	0
300101	23661	GI COMPRA	399,30	Edifici c. Narcís Giralt, 74		399,30	399,30
	Disc d'emmagatzemament		04/10/2013			0	0
300101	23662	GI COMPRA	399,30	Edifici c. Narcís Giralt, 74		399,30	399,30
	Disc d'emmagatzemament		04/10/2013			0	0
300101	23663	GI COMPRA	399,30	Edifici c. Narcís Giralt, 74		399,30	399,30
	Disc d'emmagatzemament		04/10/2013			0	0
330101	23664	1 SG COMPRA	175,45	Edifici carrer del Sol 1, plantes 3a 4a 5a i 6a		175,45	149,92
	CADIRA GIRATÒRIA		30/09/2013			14,62	25,53
330106	23665	SG COMPRA	1.397,55	Edifici c. Narcís Giralt, 74		1.397,55	1.397,55
	LECTORA GRAVADORA		04/10/2013			0	0
330101	23670	1 TE HERÈNCIA, LLEGAT O DONACIÓ	0	Parc central del Vallès		12.543,54	10.455,83
	ALTRE MATERIAL INVENTARIABLE		31/12/2013			1.045,30	2.087,71

AJUNTAMENT-AJUNTAMENT DE SABADELL

Data obtenció 19/02/2024 9:21
Pàg. 803

LLIBRE A LLIBRE A: BENS, DRETS I OBLIGACIONS DE L'ENT LOCAL

EPÍGRAF: I.2 SERVEI PÚBLIC

SUBEPÍGRAF: I.2.C MOBLES

CLASSIFICAC	N. BÉ	QUANT.	C. GESTO	T. ADQUISICIÓ	COST ADQUI.	CENTRE	PLANTA	V.B.C.	F.A.
		DESCRIPCIÓ	C. COST		D- ALTA	UBICACIÓ	ESPAI	DOT. AMORT	V.C.
330109	23671		TE	HERÈNCIA, LLEGAT O 0		Parc central del Vallès		70.724,65	58.941,22
		ESPAI LÚDIC I SOCIAL		DONACIÓ	31/12/2013			5.891,70	11.783,43
330101	23672	1	TE	HERÈNCIA, LLEGAT O 0		Parc central del Vallès		24,36	20,30
		CARTELL "SANCIO"		DONACIÓ	31/12/2013			2,03	4,06
330201	23673		TE	HERÈNCIA, LLEGAT O 0		Parc central del Vallès		83,30	69,41
		CÀMARA FOTOGRÀFICA DIGITAL		DONACIÓ	31/12/2013			6,94	13,89
320101	23677		TE	HERÈNCIA, LLEGAT O 0		Parc central del Vallès		3.823,20	3.186,87
		TRACTOR GESPA HUSTLER MINI FRASTRAK		DONACIÓ	31/12/2013			318,60	636,33
330101	23679	1	TE	HERÈNCIA, LLEGAT O 0		Parc central del Vallès		773,53	644,77
		CUINA SOLAR		DONACIÓ	31/12/2013			64,46	128,76
330101	23680	1	TE	HERÈNCIA, LLEGAT O 0		Parc central del Vallès		2.971,66	2.477,04
		DIVERS MOBILIARI		DONACIÓ	31/12/2013			247,64	494,62
330104	23684		SG	COMPRA	79,00	Edifici c. Narcís Giralt, 74		79,00	79,00
		MICROONES			31/10/2013			0	0
330104	23685		SG	COMPRA	79,00	Despatx Lluch - c. de la Indústria, 8-10		79,00	79,00
		MICROONES			31/10/2013			0	0
330101	23686	1	ES	COMPRA	213,11	Camp de futbol Arraona-Merinals - c. Uruguai, 2-38		213,11	178,20

AJUNTAMENT-AJUNTAMENT DE SABADELL

Data obtenció 19/02/2024 9:21
Pàg. 804

LLIBRE A LLIBRE A: BENS, DRETS I OBLIGACIONS DE L'ENT LOCAL

EPÍGRAF: I.2 SERVEI PÚBLIC

SUBEPÍGRAF: I.2.C MOBLES

CLASSIFICAC	N. BÉ	QUANT.	DESCRIPCIÓ	C. GESTO	T. ADQUISICIÓ	COST ADQUI.	CENTRE	PLANTA	V.B.C.	F.A.
				C. COST		D- ALTA	UBICACIÓ	ESPAI	DOT. AMORT	V.C.
			Taula de treball 160x80xh.72 CF Merinals.			19/12/2013			17,76	34,91
330101	23687	2		ES COMPRA		645,01	Camp de futbol Arraona-Merinals - c. Uruguai, 2-38		645,01	539,41
			Taula de treball 60x8xh.72 amb lateral Poliesportiu Merinals.			19/12/2013			53,75	105,60
330101	23688	1		ES COMPRA		131,46	Camp de futbol Arraona-Merinals - c. Uruguai, 2-38		131,46	109,96
			Taula de treball 80x60xh.72 Poliesportiu Arraona-Merinals.			19/12/2013			10,96	21,50
330101	23689	3		ES COMPRA		625,84	Camp de futbol Arraona-Merinals - c. Uruguai, 2-38		625,84	523,42
			Buc rodant 3 calaixos Poliesportiu Arraona-Merinals.			19/12/2013			52,16	102,42
330101	23690	6		ES COMPRA		844,71	Camp de futbol Arraona-Merinals - c. Uruguai, 2-38		844,71	706,40
			Cadira BIO amb braços i atril color negre Poliesportiu Arraona-Merinals.			19/12/2013			70,39	138,31
330101	23691	25		ES COMPRA		4.743,60	Camp de futbol Arraona-Merinals - c. Uruguai, 2-38		4.743,60	3.967,07
			Cadira BIO amb braços i atril color negre Poliesportiu Arraona-Merinals.			19/12/2013			395,30	776,53
330101	23692	2		ES COMPRA		332,76	Camp de futbol Arraona-Merinals - c. Uruguai, 2-38		332,76	278,28
			Cadira opertiva amb rodes regulable Poliesportiu Arraona-Merinals.			19/12/2013			27,73	54,48

AJUNTAMENT-AJUNTAMENT DE SABADELL

Data obtenció 19/02/2024 9:21
Pàg. 805

LLIBRE A LLIBRE A: BENS, DRETS I OBLIGACIONS DE L'ENT LOCAL

EPÍGRAF: I.2 SERVEI PÚBLIC

SUBEPÍGRAF: I.2.C MOBLES

CLASSIFICAC N. BÉ	QUANT.	C. GESTO T. ADQUISICIÓ	COST ADQUI.	CENTRE	PLANTA	V.B.C.	F.A.
	DESCRIPCIÓ	C. COST	D- ALTA	UBICACIÓ	ESPAI	DOT. AMORT	V.C.
330101	23693	4	ES COMPRA	1.601,02	Camp de futbol Arraona-Merinals - c. Uruguai, 2-38	1.601,02	1.338,92
	Armari metàl·lic / melamina 80/198, 4 prestatges Poliesportiu Arraona-Merinals.		19/12/2013			133,42	262,10
330101	23694	2	ES COMPRA	670,24	Camp de futbol Arraona-Merinals - c. Uruguai, 2-38	670,24	560,55
	Armari metàl·lic melamina 80x145, 3 prestatges Vestidors CF Merinals.		19/12/2013			55,86	109,69
330101	23695	1	ES COMPRA	424,80	Camp de futbol Arraona-Merinals - c. Uruguai, 2-38	424,80	355,26
	Armari vitrina botiquí 55x35xh.140 vestidors CF Merinals.		19/12/2013			35,40	69,54
330101	23696	1	ES COMPRA	308,37	Camp de futbol Arraona-Merinals - c. Uruguai, 2-38	308,37	257,88
	Camilla 2 cosos amb porta-rotllos per als vestuaris del CF Merinals.		19/12/2013			25,70	50,49
330101	23697	1	ES COMPRA	132,01	Camp de futbol Arraona-Merinals - c. Uruguai, 2-38	132,01	110,39
	Tamboret giratori alçada regulable infermeria vestidors CF Merinals.		19/12/2013			11,00	21,62
330101	23698	2	ES COMPRA	257,59	Camp de futbol Arraona-Merinals - c. Uruguai, 2-38	257,59	215,43
	Prestatgeria metàl·lica reforçada 100x40xh.200 vestidors CF Merinals.		19/12/2013			21,47	42,16
300101	23701		GI COMPRA	12.274,93	Edifici c. Narcís Giralt, 74	12.274,93	12.274,93
	Servidor		22/11/2013			0	0

AJUNTAMENT-AJUNTAMENT DE SABADELL

Data obtenció 19/02/2024 9:21
Pàg. 806

LLIBRE A LLIBRE A: BENS, DRETS I OBLIGACIONS DE L'ENT LOCAL

EPÍGRAF: I.2 SERVEI PÚBLIC

SUBEPÍGRAF: I.2.C MOBLES

CLASSIFICAC N. BÉ	QUANT.	C. GESTO T. ADQUISICIÓ	COST ADQUI.	CENTRE	PLANTA	V.B.C.	F.A.
	DESCRIPCIÓ	C. COST	D- ALTA	UBICACIÓ	ESPAI	DOT. AMORT	V.C.
330101	23702	2	ES COMPRA	2.651,01	Camp de futbol Arraona-Merinals - c. Uruguai, 2-38	2.651,01	2.217,03
	Vitrina amb pissarra magnètica exterior amb potes Vestidors CF Merinals.		19/12/2013			220,92	433,98
330101	23704	9	ES COMPRA	2.835,12	Camp de futbol Arraona-Merinals - c. Uruguai, 2-38	2.835,12	2.371,01
	Taula ATLAS one 70x70 fenòlic negre base 5 radis Vestidors CF Merinals.		19/12/2013			236,26	464,11
330101	23705	36	ES COMPRA	4.072,01	Camp de futbol Arraona-Merinals - c. Uruguai, 2-38	4.072,01	3.405,45
	Cadira BIO sense braços vermella Vestidors CF Merinals.		19/12/2013			339,34	666,56
330101	23706	6	ES COMPRA	1.283,63	Camp de futbol Arraona-Merinals - c. Uruguai, 2-38	1.283,63	1.073,47
	Tamboret GIMLET color negre Vestidors CF Merinals.		19/12/2013			106,97	210,16
330101	23707	4	ES COMPRA	515,19	Camp de futbol Arraona-Merinals - c. Uruguai, 2-38	515,19	430,82
	Prestatgeria metàl·lica reforçada 100x40xh.200 Vestidors CF Merinals.		19/12/2013			42,93	84,37
330104	23708		ES COMPRA	514,44	Camp de futbol Arraona-Merinals - c. Uruguai, 2-38	514,44	514,44
	Placa de gas BALY 3ETX398N Vestidors CF Merinals.		19/12/2013			0	0

AJUNTAMENT-AJUNTAMENT DE SABADELL

Data obtenció 19/02/2024 9:21
Pàg. 807

LLIBRE A LLIBRE A: BENS, DRETS I OBLIGACIONS DE L'ENT LOCAL

EPÍGRAF: I.2 SERVEI PÚBLIC

SUBEPÍGRAF: I.2.C MOBLES

CLASSIFICAC N. BÉ	QUANT.	C. GESTO T. ADQUISICIÓ	COST ADQUI.	CENTRE	PLANTA	V.B.C.	F.A.
	DESCRIPCIÓ	C. COST	D- ALTA	UBICACIÓ	ESPAI	DOT. AMORT	V.C.
330101	23709	1	ES COMPRA	786,49	Camp de futbol Arraona-Merinals - c. Uruguai, 2-38	786,49	657,73
	Taulell silestone blanco norte 268x60x2 Vestidors CF Merinals		19/12/2013			65,54	128,76
330101	23710	1	ES COMPRA	564,74	Camp de futbol Arraona-Merinals - c. Uruguai, 2-38	564,74	472,27
	Taulell silestone blanco norte 220x60x2 + forat Vestidors CF Merinals.		19/12/2013			47,06	92,47
330101	23711	1	ES COMPRA	544,13	Camp de futbol Arraona-Merinals - c. Uruguai, 2-38	544,13	455,08
	Taulell silestone blanco norte 217x60x2 Vestidors CF Merinals.		19/12/2013			45,35	89,05
330101	23712	1	ES COMPRA	449,07	Camp de futbol Arraona-Merinals - c. Uruguai, 2-38	449,07	375,53
	Taulell silestone blanco norte 100x60x2 Vestidors CF Merinals.		19/12/2013			37,42	73,54
330101	23713	1	ES COMPRA	599,71	Camp de futbol Arraona-Merinals - c. Uruguai, 2-38	599,71	501,55
	Conjunt de moble inox cuina sota marbre Tm1.1 Vestidors CF Merinals.		19/12/2013			49,98	98,16
330101	23714	1	ES COMPRA	707,50	Camp de futbol Arraona-Merinals - c. Uruguai, 2-38	707,50	591,66
	Conjunt moble inox cuina sota marbre Tm1.2 Vestidors CF Merinals.		19/12/2013			58,96	115,84
330101	23715	1	ES COMPRA	1.101,03	Camp de futbol Arraona-Merinals - c. Uruguai, 2-38	1.101,03	920,76

AJUNTAMENT-AJUNTAMENT DE SABADELL

Data obtenció 19/02/2024 9:21
Pàg. 808

LLIBRE A LLIBRE A: BENS, DRETS I OBLIGACIONS DE L'ENT LOCAL

EPÍGRAF: I.2 SERVEI PÚBLIC

SUBEPÍGRAF: I.2.C MOBLES

CLASSIFICAC N. BÉ	QUANT.	C. GESTO T. ADQUISICIÓ	COST ADQUI.	CENTRE	PLANTA	V.B.C.	F.A.
	DESCRIPCIÓ	C. COST	D- ALTA	UBICACIÓ	ESPAI	DOT. AMORT	V.C.
	Conjunt de moble inox cuina sota marbre Tm1.3+Tm1.4 Vestidors CF Merinals.		19/12/2013			91,75	180,27
330101	23716	1	ES COMPRA	253,33	Camp de futbol Arraona-Merinals - c. Uruguai, 2-38	253,33	211,85
	Taulell silestone negro tebas 190x30x2 Vetidors CF Merinals.		19/12/2013			21,11	41,48
330101	23717	1	ES COMPRA	220,45	Camp de futbol Arraona-Merinals - c. Uruguai, 2-38	220,45	184,35
	Prestatge silestone negro tebas 450x13x2 Vetidors CF Merinals		19/12/2013			18,37	36,10
330101	23718	9	ES COMPRA	3.541,32	Camp de futbol Arraona-Merinals - c. Uruguai, 2-38	3.541,32	2.961,61
	Prestatges melamina per armaris exterior Vestidors CF Merinals.		19/12/2013			295,11	579,71
330401	23725		ED COMPRA	787,98	Conservatori - Casa Brutau - c. Sant Oleguer 75-77	787,98	787,98
	Piano dig delviano AP-250 BK Conservatori de Música.		29/11/2013			71,69	0
330401	23730		ED COMPRA	787,98	Conservatori - Casa Brutau - c. Sant Oleguer 75-77	787,98	787,98
	Piano dig delviano AP-250 BK Conservatori de Música.		29/11/2013			71,69	0
330401	23731		ED COMPRA	787,98	Conservatori - Casa Brutau - c. Sant Oleguer 75-77	787,98	787,98
	Piano dig delviano AP-250 BK Conservatori de Música.		29/11/2013			71,69	0
330401	23732		ED COMPRA	787,98	Conservatori - Casa Brutau - c. Sant Oleguer 75-77	787,98	787,98

AJUNTAMENT-AJUNTAMENT DE SABADELL

Data obtenció 19/02/2024 9:21
Pàg. 809

LLIBRE A LLIBRE A: BENS, DRETS I OBLIGACIONS DE L'ENT LOCAL

EPÍGRAF: I.2 SERVEI PÚBLIC

SUBEPÍGRAF: I.2.C MOBLES

CLASSIFICAC N. BÉ	QUANT.	C. GESTO T. ADQUISICIÓ	COST ADQUI.	CENTRE	PLANTA	V.B.C.	F.A.
	DESCRIPCIÓ	C. COST	D- ALTA	UBICACIÓ	ESPAI	DOT. AMORT	V.C.
	Piano dig delviano AP-250 BK Conservatori de Música.		29/11/2013			71,69	0
330101	23733 6	ED COMPRA	594,59	Conservatori - Casa Brutau - c. Sant Oleguer 75-77		594,59	594,59
	Banq. dig. celviano AP-250 BK Conservatori de Música.		29/11/2013			0	0
330401	23734	ED COMPRA	1.486,42	Conservatori - Casa Brutau - c. Sant Oleguer 75-77		1.486,42	1.486,42
	Piano digital MP-6 Conservatori de Música.		29/11/2013			135,23	0
330206	23735 1	EQ COMPRA	150,02	Conservatori - Casa Brutau - c. Sant Oleguer 75-77		150,02	126,13
	Altaveu autoamplif. PS-10A Conservatori de Música.		29/11/2013			12,50	23,89
330106	23739	RC COMPRA	179,46	Centre Cívic de la Concòrdia - c. de Lusitània, 3		179,46	179,46
	FAX		13/12/2013			0	0
330106	23740	RC COMPRA	179,47	Centre Cívic del Poblenou - c. del Remei, 1-9		179,47	179,47
	FAX		13/12/2013			0	0
330106	23741	RC COMPRA	179,47	Centre Cívic de Gràcia - pl. del Treball, 1		179,47	179,47
	FAX		13/12/2013			0	0
300105	23742	GI COMPRA	453,71	Ateneu - pl. Sant Roc, 10-11		453,71	453,71
	Impressora tèrmica		13/12/2013			0	0
300105	23743	GI COMPRA	453,71	Ateneu - pl. Sant Roc, 10-11		453,71	453,71
	Impressora tèrmica		13/12/2013			0	0

AJUNTAMENT-AJUNTAMENT DE SABADELL

Data obtenció 19/02/2024 9:21
Pàg. 810

LLIBRE A LLIBRE A: BENS, DRETS I OBLIGACIONS DE L'ENT LOCAL

EPÍGRAF: I.2 SERVEI PÚBLIC

SUBEPÍGRAF: I.2.C MOBLES

CLASSIFICAC	N. BÉ	QUANT. DESCRIPCIÓ	C. GESTO T. ADQUISICIÓ C. COST	COST ADQUI. D- ALTA	CENTRE UBICACIÓ	PLANTA ESPAI	V.B.C. DOT. AMORT	F.A. V.C.
300105	23744		GI COMPRA	453,71	Ateneu - pl. Sant Roc, 10-11		453,71	453,71
		Impressora tèrmica		13/12/2013			0	0
300105	23745		GI COMPRA	453,71	Ateneu - pl. Sant Roc, 10-11		453,71	453,71
		Impressora tèrmica		13/12/2013			0	0
300106	23746		GI COMPRA	1.089,00	Ateneu - pl. Sant Roc, 10-11		1.089,00	1.089,00
		Lectores PDA		13/12/2013			0	0
300106	23747		GI COMPRA	1.089,00	Ateneu - pl. Sant Roc, 10-11		1.089,00	1.089,00
		Lectores PDA		13/12/2013			0	0
300106	23748		GI COMPRA	1.089,00	Ateneu - pl. Sant Roc, 10-11		1.089,00	1.089,00
		Lectores PDA		13/12/2013			0	0
300106	23749		GI COMPRA	1.089,00	Ateneu - pl. Sant Roc, 10-11		1.089,00	1.089,00
		Lectores PDA		13/12/2013			0	0
300106	23750		GI COMPRA	1.089,00	Ateneu - pl. Sant Roc, 10-11		1.089,00	1.089,00
		Lectores PDA		13/12/2013			0	0
300106	23751		GI COMPRA	1.089,00	Ateneu - pl. Sant Roc, 10-11		1.089,00	1.089,00
		Lectores PDA		13/12/2013			0	0
300105	23752		GI COMPRA	453,72	Ateneu - pl. Sant Roc, 10-11		453,72	453,72
		Impressora tèrmica		13/12/2013			0	0
300105	23753		GI COMPRA	453,72	Ateneu - pl. Sant Roc, 10-11		453,72	453,72
		Impressora tèrmica		13/12/2013			0	0

AJUNTAMENT-AJUNTAMENT DE SABADELL

Data obtenció 19/02/2024 9:21
Pàg. 811

LLIBRE A LLIBRE A: BENS, DRETS I OBLIGACIONS DE L'ENT LOCAL

EPÍGRAF: I.2 SERVEI PÚBLIC

SUBEPÍGRAF: I.2.C MOBLES

CLASSIFICAC N. BÉ	QUANT. DESCRIPCIÓ	C. GESTO T. ADQUISICIÓ C. COST	COST ADQUI. D- ALTA	CENTRE UBICACIÓ	PLANTA ESPAI	V.B.C. DOT. AMORT	F.A. V.C.
300105	23754	GI COMPRA	453,72	Ateneu - pl. Sant Roc, 10-11		453,72	453,72
	Impressora tèrmica		13/12/2013			0	0
330106	23770	RC COMPRA	181,38	Centre Cívic Can Rull - c. de Sant Isidor, 45-51		181,38	181,38
	DESTRUCTORA		05/12/2013			0	0
330101	23775	3 ES COMPRA	671,55	Complex Esportiu Municipal Sant Oleguer		671,55	562,51
	ARMARI		13/12/2013			55,96	109,04
330102	23779	3 ES COMPRA	837,32	Poliesportiu Can Marçet - c. Riu-Sec, 44B-80		837,32	701,40
	TAULA DE PICNIC		13/12/2013			69,78	135,92
330102	23780	2 ES COMPRA	560,23	Poliesportiu Ca n'Oriach - rda. Navacerrada, 12-58		560,23	469,30
	TAULA DE PICNIC		13/12/2013			46,69	90,93
330201	23781	SG COMPRA	396,41	Casa Consistorial - pl. Sant Roc, 1	Planta segona	396,41	332,08
	CÀMERA REFLEX DIGITAL		13/12/2013	Edifici Casa Consistorial		33,04	64,33
330101	23782	1 ES COMPRA	1.030,92	Palau d'Esports Municipal - c. Sol i Padrís, 57-81		1.030,92	863,57
	LLITERA		13/12/2013			85,91	167,35
320101	23783	ES COMPRA	471,90	Complex Esportiu Municipal Sant Oleguer		471,90	395,31
	DESBROÇADORA		13/12/2013			39,33	76,59
320101	23784	ES COMPRA	471,90	Complex Poliesportiu Olímpia		471,90	393,37
	DESBROÇADORA		31/12/2013	Edifici serveis camps de futbol		39,33	78,53

AJUNTAMENT-AJUNTAMENT DE SABADELL

Data obtenció 19/02/2024 9:21
Pàg. 812

LLIBRE A LLIBRE A: BENS, DRETS I OBLIGACIONS DE L'ENT LOCAL

EPÍGRAF: I.2 SERVEI PÚBLIC

SUBEPÍGRAF: I.2.C MOBLES

CLASSIFICAC N. BÉ	QUANT. DESCRIPCIÓ	C. GESTO T. ADQUISICIÓ C. COST	COST ADQUI. D- ALTA	CENTRE UBICACIÓ	PLANTA ESPAI	V.B.C. DOT. AMORT	F.A. V.C.	
330101	23785	1	ES COMPRA	360,87	Complex Esportiu Municipal Sant Oleguer		360,87	300,78
		LLITERA		31/12/2013		30,07	60,09	
330301	23786		PE COMPRA	610,36	Vapor Llonch i Escola Illa - ctra. Barcelona, 208B		610,36	508,73
		Picadora de gel Santos mod 09 glace pilee 100Kg/h		31/12/2013		50,86	101,63	
330301	23787		PE COMPRA	802,83	Vapor Llonch i Escola Illa - ctra. Barcelona, 208B		802,83	669,18
		Batidora		31/12/2013		66,90	133,65	
330301	23789		PE COMPRA	101,27	Vapor Llonch i Escola Illa - ctra. Barcelona, 208B		101,27	84,39
		1 BÀSCULA DIGITALS PROFESSIONAL		31/12/2013		8,44	16,88	
330201	23790		PE COMPRA	212,28	Vapor Llonch i Escola Illa - ctra. Barcelona, 208B		212,28	176,94
		CAMARA FOTOS		31/12/2013		17,69	35,34	
330101	23794	48	EQ COMPRA	2.787,84	Parc central del Vallès		2.787,84	2.323,83
		Cadira plegable model Clip		31/12/2013		232,32	464,01	
300108	23795		SG COMPRA	46,56	Edifici c. Narcís Giralt, 74		46,56	46,56
		PENDRIVE USB		31/12/2013		0	0	
300108	23796		ED COMPRA	209,00	Vapor Llonch i Escola Illa - ctra. Barcelona, 208B		209,00	209,00
		10 teclats + ratolí ref. 28636000557		31/12/2013	Escola Illa - ctra. Barcelona, 208 B		0	0
300102	23797		ED COMPRA	649,00	Vapor Llonch i Escola Illa - ctra. Barcelona, 208B		649,00	649,00

AJUNTAMENT-AJUNTAMENT DE SABADELL

Data obtenció 19/02/2024 9:21
Pàg. 813

LLIBRE A LLIBRE A: BENS, DRETS I OBLIGACIONS DE L'ENT LOCAL

EPÍGRAF: I.2 SERVEI PÚBLIC

SUBEPÍGRAF: I.2.C MOBLES

CLASSIFICAC N. BÉ	QUANT. DESCRIPCIÓ	C. GESTO T. ADQUISICIÓ C. COST	COST ADQUI. D- ALTA	CENTRE UBICACIÓ	PLANTA ESPAI	V.B.C. DOT. AMORT	F.A. V.C.
300102	23799	Ordinador Sobretaula Apple Mac mini MD 387Y/A Intel Core IS3210M. rEF.	31/12/2013	Escola Illa - ctra. Barcelona, 208 B		0	0
		ED COMPRA	649,00	Vapor Llonch i Escola Illa - ctra. Barcelona, 208B		649,00	649,00
330101	23800	Ordinador sobretaula Apple Mac mini MD387Y/A Intel Core IS 3210M	31/12/2013	Escola Illa - ctra. Barcelona, 208 B		0	0
	64	EQ COMPRA	3.252,48	Parc central del Vallès		3.252,48	2.711,14
330101	23801	Cadira apilable estrucutra plata	31/12/2013			271,04	541,34
	3	EQ COMPRA	235,95	Parc central del Vallès		235,95	196,65
330101	23802	cadira treball Mega 200 giratoria	31/12/2013			19,66	39,30
	14	EQ COMPRA	1.609,30	Parc central del Vallès		1.609,30	1.341,43
300105	23805	Taula de 180x180. Alçada 74 cm. estructura metàlica perimetral, sobre	31/12/2013			134,11	267,87
		SG COMPRA	206,91	Edifici c. Narcís Giralt, 74		206,91	206,91
300105	23806	IMPRESSORA LASER	31/12/2013			0	0
		SG COMPRA	206,91	Edifici c. Narcís Giralt, 74		206,91	206,91
300101	23808	IMPRESSORA LARSER	31/12/2013			0	0
		GI COMPRA	7.000,00	Casa Consistorial - pl. Sant Roc, 1		7.000,00	7.000,00
300102	23812	Llibreria de cintes pel centre de procés de dades de Casa Consistorial	31/12/2013	Edifici Casa Consistorial		0	0
		GI COMPRA	999,74	Edifici c. Narcís Giralt, 74		999,74	999,74
300102	23813	Ordinador personal	31/12/2013			0	0
		GI COMPRA	999,73	Edifici c. Narcís Giralt, 74		999,73	999,73

AJUNTAMENT-AJUNTAMENT DE SABADELL

Data obtenció 19/02/2024 9:21
Pàg. 814

LLIBRE A LLIBRE A: BENS, DRETS I OBLIGACIONS DE L'ENT LOCAL

EPÍGRAF: I.2 SERVEI PÚBLIC

SUBEPÍGRAF: I.2.C MOBLES

CLASSIFICAC N. BÉ	QUANT. DESCRIPCIÓ	C. GESTO T. ADQUISICIÓ C. COST	COST ADQUI. D- ALTA	CENTRE UBICACIÓ	PLANTA ESPAI	V.B.C. DOT. AMORT	F.A. V.C.
	Ordinador personal		31/12/2013			0	0
300102	23814	GI COMPRA	999,74	Edifici c. Narcís Giralt, 74		999,74	999,74
	Ordinador personal		31/12/2013			0	0
300106	23833	GI COMPRA	118,58	Vapor Llonch i Escola Illa - ctra. Barcelona, 208B		118,58	118,58
	Pantalla d'ordinador LED 19,5"		31/12/2013			0	0
300106	23834	GI COMPRA	118,58	Vapor Llonch i Escola Illa - ctra. Barcelona, 208B		118,58	118,58
	Pantalla d'ordinador LED 19,5"		31/12/2013			0	0
300106	23835	GI COMPRA	118,58	Vapor Llonch i Escola Illa - ctra. Barcelona, 208B		118,58	118,58
	Pantalla d'ordinador LED 19,5"		31/12/2013			0	0
300106	23836	GI COMPRA	118,58	Vapor Llonch i Escola Illa - ctra. Barcelona, 208B		118,58	118,58
	Pantalla d'ordinador LED 19,5"		31/12/2013			0	0
300106	23837	GI COMPRA	118,58	Vapor Llonch i Escola Illa - ctra. Barcelona, 208B		118,58	118,58
	Pantalla d'ordinador LED 19,5"		31/12/2013			0	0
300106	23838	GI COMPRA	118,58	Vapor Llonch i Escola Illa - ctra. Barcelona, 208B		118,58	118,58
	Pantalla d'ordinador LED 19,5"		31/12/2013			0	0
300106	23839	GI COMPRA	118,58	Vapor Llonch i Escola Illa - ctra. Barcelona, 208B		118,58	118,58
	Pantalla d'ordinador LED 19,5"		31/12/2013			0	0
300106	23840	GI COMPRA	118,58	Vapor Llonch i Escola Illa - ctra. Barcelona, 208B		118,58	118,58

AJUNTAMENT-AJUNTAMENT DE SABADELL

Data obtenció 19/02/2024 9:21
Pàg. 815

LLIBRE A LLIBRE A: BENS, DRETS I OBLIGACIONS DE L'ENT LOCAL

EPÍGRAF: I.2 SERVEI PÚBLIC

SUBEPÍGRAF: I.2.C MOBLES

CLASSIFICAC N. BÉ	QUANT. DESCRIPCIÓ	C. GESTO T. ADQUISICIÓ C. COST	COST ADQUI. D- ALTA	CENTRE UBICACIÓ	PLANTA ESPAI	V.B.C. DOT. AMORT	F.A. V.C.
	Pantalla d'ordinador LED 19,5"		31/12/2013			0	0
300106	23841	GI COMPRA	118,58	Vapor Llonch i Escola Illa - ctra. Barcelona, 208B		118,58	118,58
	Pantalla d'ordinador LED 19,5"		31/12/2013			0	0
300106	23842	GI COMPRA	118,58	Vapor Llonch i Escola Illa - ctra. Barcelona, 208B		118,58	118,58
	Pantalla d'ordinador LED 19,5"		31/12/2013			0	0
300106	23843	GI COMPRA	118,58	Vapor Llonch i Escola Illa - ctra. Barcelona, 208B		118,58	118,58
	Pantalla d'ordinador LED 19,5"		31/12/2013			0	0
300105	23844	GI COMPRA	199,00	Vapor Llonch i Escola Illa - ctra. Barcelona, 208B		199,00	199,00
	Impressora PRO Monocromo		31/12/2013			0	0
300105	23845	GI COMPRA	394,99	Vapor Llonch i Escola Illa - ctra. Barcelona, 208B		394,99	394,99
	Impressora PRO 400		31/12/2013			0	0
300106	23846	GI COMPRA	89,00	Vapor Llonch i Escola Illa - ctra. Barcelona, 208B		89,00	89,00
	Scanner		31/12/2013			0	0
300102	23847	GI COMPRA	446,49	Vapor Llonch i Escola Illa - ctra. Barcelona, 208B		446,49	446,49
	Ordinador personal Espresso P410		31/12/2013			0	0
300105	23851	SG COMPRA	199,65	Edifici c. Narcís Giralt, 74		199,65	199,65
	IMPRESSORA TICKETS		31/12/2013			0	0
300102	23852	GI COMPRA	758,97	Edifici c. Narcís Giralt, 74		758,97	758,97

AJUNTAMENT-AJUNTAMENT DE SABADELL

Data obtenció 19/02/2024 9:21
Pàg. 816

LLIBRE A LLIBRE A: BENS, DRETS I OBLIGACIONS DE L'ENT LOCAL

EPÍGRAF: I.2 SERVEI PÚBLIC

SUBEPÍGRAF: I.2.C MOBLES

CLASSIFICAC N. BÉ	QUANT. DESCRIPCIÓ	C. GESTO T. ADQUISICIÓ C. COST	COST ADQUI. D- ALTA	CENTRE UBICACIÓ	PLANTA ESPAI	V.B.C. DOT. AMORT	F.A. V.C.
	Ordinador personal		31/12/2013			0	0
330401	23857	ED COMPRA	3.150,01	Conservatori - Casa Brutau - c. Sant Oleguer 75-77		3.150,01	3.150,01
	Trompa Doble per al Conservatori de Música		31/12/2013			314,15	0
330401	23858	ED COMPRA	336,81	Conservatori - Casa Brutau - c. Sant Oleguer 75-77		336,81	336,81
	Flauta Moeck Soprano Rottemburgh 4206 Olivera		31/12/2013			33,60	0
330401	23859	ED COMPRA	2.500,00	Conservatori - Casa Brutau - c. Sant Oleguer 75-77		2.500,00	2.500,00
	Contraaix amb arc i funda ajustat		31/12/2013			249,40	0
330101	23860	ED COMPRA	532,40	Vapor Llonch i Escola Illa - ctra. Barcelona, 208B		532,40	443,79
	Tamburet de bar 70 cm alçada color mel		31/12/2013	Escola Illa - ctra. Barcelona, 208 B		44,37	88,61
300108	23861	PE COMPRA	2.482,92	Centre formació ocupacional - Ferran Casablanças		2.482,92	2.482,92
	Projector de video Panasonic		31/12/2013			0	0
300108	23862	PE CONSTRUCCIÓ REALITZADA PER CONTRACTE AMB TERCERS	1.899,70	Centre formació ocupacional - Ferran Casablanças		1.899,70	1.899,70
	MONTATGE PROJECTOR		31/12/2013			0	0
330201	23863	PE COMPRA	437,98	Centre formació ocupacional - Ferran Casablanças		437,98	365,07
	CAMARA SONY I TARGETA 32 GB SONY CLASS 10		31/12/2013			36,50	72,91

AJUNTAMENT-AJUNTAMENT DE SABADELL

Data obtenció 19/02/2024 9:21
Pàg. 817

LLIBRE A LLIBRE A: BENS, DRETS I OBLIGACIONS DE L'ENT LOCAL

EPÍGRAF: I.2 SERVEI PÚBLIC

SUBEPÍGRAF: I.2.C MOBLES

CLASSIFICAC N. BÉ	QUANT. DESCRIPCIÓ	C. GESTO T. ADQUISICIÓ C. COST	COST ADQUI. D- ALTA	CENTRE UBICACIÓ	PLANTA ESPAI	V.B.C. DOT. AMORT	F.A. V.C.
330104	23864	PE COMPRA	750,71	Centre formació ocupacional - Ferran Casablanques		750,71	750,71
	TV L-LED		31/12/2013			0	0
330101	23867	4 RC COMPRA	598,95	Centre Cívic i Masia Can Llong - av. Estrasburg		598,95	499,23
	Taula quadrada 70 x 70 cm. base blanca, apilable i potes tubulars. REF. 00704.4X		31/12/2013			49,91	99,72
330101	23868	6 RC COMPRA	822,20	Centre Cívic de la Concòrdia - c. de Lusitània, 3		822,20	685,35
	cadira Eina (ENEA) Ref. 0201 Seient i respatllet fet amb carcassa de propilè		31/12/2013			68,52	136,85
330101	23869	5 EQ COMPRA	423,50	Parc central del Vallès		423,50	352,99
	Taula de 80 x 80 cm, alçada 74 cm estructura metàlica perimetral. Potes		31/12/2013			35,29	70,51
330101	23870	2 EQ COMPRA	454,96	Parc central del Vallès		454,96	379,20
	Taula 230x80 cm, sèrie Modul, format per dos sobres de 230x80 cm, potes		31/12/2013			37,91	75,76
330101	23871	2 EQ COMPRA	527,56	Parc central del Vallès		527,56	439,72
	Taula despatx Adapta Plus, 160x80x74 cm. Biga passacables inferior, faldó		31/12/2013			43,96	87,84
330101	23872	2 EQ COMPRA	210,54	Parc central del Vallès		210,54	175,51
	Buck melamina amb rodes, calaix i arxiu, amb clau, 41x56x55		31/12/2013			17,55	35,03
330101	23873	6 EQ COMPRA	544,50	Parc central del Vallès		544,50	453,89
	Taula plegable 2820 182x76x74.		31/12/2013			45,38	90,61
330101	23874	114 ED COMPRA	8.966,10	Vapor Llonch i Escola Illa - ctra. Barcelona, 208B		8.966,10	7.473,81

AJUNTAMENT-AJUNTAMENT DE SABADELL

Data obtenció 19/02/2024 9:21
Pàg. 818

LLIBRE A LLIBRE A: BENS, DRETS I OBLIGACIONS DE L'ENT LOCAL

EPÍGRAF: I.2 SERVEI PÚBLIC

SUBEPÍGRAF: I.2.C MOBLES

CLASSIFICAC N. BÉ	QUANT.	C. GESTO T. ADQUISICIÓ	COST ADQUI.	CENTRE	PLANTA	V.B.C.	F.A.
	DESCRIPCIÓ	C. COST	D- ALTA	UBICACIÓ	ESPAI	DOT. AMORT	V.C.
	Cadira carcasa de poliuretà		31/12/2013	Escola Illa - ctra. Barcelona, 208 B		747,18	1.492,29
330101	23875	2	ED COMPRA	606,84	Vapor Llonch i Escola Illa - ctra. Barcelona, 208B	606,84	505,83
	Taquilles de sis metal·liques 940x460x1780 cm		31/12/2013	Escola Illa - ctra. Barcelona, 208 B		50,57	101,01
330101	23876	6	ED COMPRA	1.161,60	Vapor Llonch i Escola Illa - ctra. Barcelona, 208B	1.161,60	968,26
	Taules estructura metàl·lica de 160x160.		31/12/2013	Escola Illa - ctra. Barcelona, 208 B		96,80	193,34
330105	23877		CU COMPRA	5.694,03	Complex Alexandra - pl. d'Ovidi Montllor, 2-7	11.823,79	11.823,79
	FONS DOCUMENTAL BIBLIOTECA DE PONENT		31/12/2013	Biblioteca de ponent del complex Alexandra		1.006,69	0
330101	23881	3	ES COMPRA	313,09	Complex Esportiu Municipal Sant Oleguer	313,09	260,97
	TAMBORET		31/12/2013			26,09	52,12
330201	23882		ED COMPRA	730,00	Vapor Llonch i Escola Illa - ctra. Barcelona, 208B	730,00	608,53
	Camara fotogràfica (cos) amb tripode		31/12/2013	Escola Illa - ctra. Barcelona, 208 B		60,84	121,47
330201	23883		ED COMPRA	556,00	Vapor Llonch i Escola Illa - ctra. Barcelona, 208B	556,00	463,49
	Camara fotogràfica amb tripode kit universal Benro i Adaptador Canon-Nikon		31/12/2013	Escola Illa - ctra. Barcelona, 208 B		46,34	92,51
330207	23885		EQ COMPRA	157,30	Parc central del Vallès	157,30	157,30
	1 Carro porta cadires plegables Clip amb capacitat per 22 cadires		31/12/2013			0	0
330101	23887	3	EQ COMPRA	598,95	Parc central del Vallès	598,95	499,23

AJUNTAMENT-AJUNTAMENT DE SABADELL

Data obtenció 19/02/2024 9:21
Pàg. 819

LLIBRE A LLIBRE A: BENS, DRETS I OBLIGACIONS DE L'ENT LOCAL

EPÍGRAF: I.2 SERVEI PÚBLIC

SUBEPÍGRAF: I.2.C MOBLES

CLASSIFICAC N. BÉ	QUANT. DESCRIPCIÓ	C. GESTO T. ADQUISICIÓ C. COST	COST ADQUI. D- ALTA	CENTRE UBICACIÓ	PLANTA ESPAI	V.B.C. DOT. AMORT	F.A. V.C.
	Armari mitjà amb portes bilaminat 19 mm, amb prestatges regulables, tirador		31/12/2013			49,91	99,72
330301	23892	PE COMPRA	802,83	Vapor Llonch i Escola Illa - ctra. Barcelona, 208B		802,83	669,18
	BATADORA		31/12/2013			66,90	133,65
330301	23893	PE COMPRA	101,27	Vapor Llonch i Escola Illa - ctra. Barcelona, 208B		101,27	84,39
	1 BÀSCULA DIGITAL PROFESSIONAL		31/12/2013			8,44	16,88
330301	23894	PE COMPRA	101,27	Vapor Llonch i Escola Illa - ctra. Barcelona, 208B		101,27	84,39
	1 BÀSCULA DIGITAL PROFESSIONAL		31/12/2013			8,44	16,88
330301	23895	PE COMPRA	101,27	Vapor Llonch i Escola Illa - ctra. Barcelona, 208B		101,27	84,39
	1 BÀSCULA DIGITAL PROFESSIONAL		31/12/2013			8,44	16,88
330301	23896	PE COMPRA	101,27	Vapor Llonch i Escola Illa - ctra. Barcelona, 208B		101,27	84,39
	BÀSCULA DIGITAL PROFESSIONAL		31/12/2013			8,44	16,88
330301	23897	PE COMPRA	101,27	Vapor Llonch i Escola Illa - ctra. Barcelona, 208B		101,27	84,39
	BÀSCULA DIGITAL PROFESSIONAL		31/12/2013			8,44	16,88
300103	23898	EQ COMPRA	538,45	Parc central del Vallès		538,45	538,45
	Ordinador HP 250 F0X86ES, Intel Core i5, Windows 8, RAM 4GB Disc DUr		31/12/2013			0	0
330203	23899	EQ COMPRA	441,65	Parc central del Vallès		441,65	368,17
	Videoprojector Epson EB-S11 2600 Lum. Resolució SVGA		31/12/2013			36,81	73,48

AJUNTAMENT-AJUNTAMENT DE SABADELL

Data obtenció 19/02/2024 9:21
Pàg. 820

LLIBRE A LLIBRE A: BENS, DRETS I OBLIGACIONS DE L'ENT LOCAL

EPÍGRAF: I.2 SERVEI PÚBLIC

SUBEPÍGRAF: I.2.C MOBLES

CLASSIFICAC	N. BÉ	QUANT.	C. GESTO	T. ADQUISICIÓ	COST ADQUI.	CENTRE	PLANTA	V.B.C.	F.A.
		DESCRIPCIÓ	C. COST		D- ALTA	UBICACIÓ	ESPAI	DOT. AMORT	V.C.
330104	23900		EQ	COMPRA	217,80	Parc central del Vallès		217,80	217,80
		Microcadena HI-FI Sony CMT-SBT100, Usb i Bluetooth			31/12/2013			0	0
330206	23901	1	EQ	COMPRA	801,02	Parc central del Vallès		801,02	667,68
		Microfon inalambric Moldemsh 867 Fonestar i 2 peu extensible cromat, base			31/12/2013			66,75	133,34
330205	23902		EQ	COMPRA	532,40	Parc central del Vallès		532,40	443,79
		Amplificador alimentació Phantom 90 ww Fonestar			31/12/2013			44,37	88,61
330104	23903		EQ	COMPRA	217,80	Parc central del Vallès		217,80	217,80
		Reproductor de CD/USB/MP3 CD150U Fonestar			31/12/2013			0	0
330205	23904		EQ	COMPRA	166,98	Parc central del Vallès		166,98	139,20
		Taula de mesclcs professional compacte de 10 canals SM3210			31/12/2013			13,92	27,78
330206	23905	2	EQ	COMPRA	551,76	Parc central del Vallès		551,76	459,92
		Pantalla acústica PRO8 Fonestar 300ww amb 2 suports orientables de peu per			31/12/2013			45,98	91,84
330101	23906	2	EQ	COMPRA	411,40	Parc central del Vallès		411,40	342,89
		armaris blancs sense portes 90x153 amb 6 prestatges fets a mida			31/12/2013			34,28	68,51
330101	23912	8	RC	COMPRA	627,26	Centre Cívic i Masia Can Llong - av. Estrasburg		627,26	522,84
		Silló Dama blanc per al CC Can Llong			31/12/2013			52,27	104,42
330101	23914	1	EQ	COMPRA	974,05	Parc central del Vallès		974,05	811,85
		Armari per a material audiovisual			31/12/2013			81,19	162,20

AJUNTAMENT-AJUNTAMENT DE SABADELL

Data obtenció 19/02/2024 9:21
Pàg. 821

LLIBRE A LLIBRE A: BENS, DRETS I OBLIGACIONS DE L'ENT LOCAL

EPÍGRAF: I.2 SERVEI PÚBLIC

SUBEPÍGRAF: I.2.C MOBLES

CLASSIFICAC N. BÉ	QUANT.	C. GESTO T. ADQUISICIÓ	COST ADQUI.	CENTRE	PLANTA	V.B.C.	F.A.
	DESCRIPCIÓ	C. COST	D- ALTA	UBICACIÓ	ESPAI	DOT. AMORT	V.C.
330101	23916	34	RC COMPRA	1.483,50	Centre Cívic Sant Oleguer - c. Sol i Padrís, 87-93	1.483,50	1.236,60
	cadires apilables Venecia M Negre			31/12/2013		123,63	246,90
330101	23918	5	RC COMPRA	947,26	Centre cívic Creu de Barberà - pl Castelao, 1	947,26	789,58
	Taula Model rectangular per al CC Creu de Barberà 70x140			31/12/2013		78,94	157,68
330101	23919	5	RC COMPRA	568,37	Centre cívic Creu de Barberà - pl Castelao, 1	568,37	473,79
	Taula utilitària pintada pel al CC Creu de Barberà			31/12/2013		47,37	94,58
330207	23920		TE COMPRA	19.986,78	Can Marçet - c. de Pau Clarís, 86-138	19.986,78	19.986,78
	Cadires, taules i plantxa de tarima per a suport d'actes			31/12/2013	Edifici Can Marçet	0	0
330101	23924	4	RC COMPRA	1.005,84	Centre Cívic Can Déu - c. Portal de la Floresta	1.005,84	838,42
	banc de fusta vestuari 2000mm Centre Cívic Can Deu			31/12/2013		83,82	167,42
330101	23925	2	RC COMPRA	434,03	Centre Cívic Can Déu - c. Portal de la Floresta	434,03	361,76
	Banc de fusta vestuari 1500mm			31/12/2013		36,17	72,27
330101	23926	1	RC COMPRA	128,60	Centre Cívic Can Déu - c. Portal de la Floresta	128,60	107,19
	Banc vestuari 500mm Centre Cívic Can Deu			31/12/2013		10,72	21,41
330101	23929	2	RC COMPRA	149,27	Cal Balsach	149,27	124,40
	Taules Duralight II per al Centre Cívic Can Balsach			31/12/2013	Cal Balsach - Edifici	12,44	24,87
					planta baixa Cal Balsach - Centre Cívic Creu Alta - 00		

AJUNTAMENT-AJUNTAMENT DE SABADELL

Data obtenció 19/02/2024 9:21
Pàg. 822

LLIBRE A LLIBRE A: BENS, DRETS I OBLIGACIONS DE L'ENT LOCAL

EPÍGRAF: I.2 SERVEI PÚBLIC

SUBEPÍGRAF: I.2.C MOBLES

CLASSIFICAC N. BÉ	QUANT.	C. GESTO T. ADQUISICIÓ	COST ADQUI.	CENTRE	PLANTA	V.B.C.	F.A.
	DESCRIPCIÓ	C. COST	D- ALTA	UBICACIÓ	ESPAI	DOT. AMORT	V.C.
330101	23930	2	RC COMPRA	149,27	Centre Cívic Can Déu - c. Portal de la Floresta	149,27	124,40
	Taula Duralight II per al Centre Cívic Can Déu		31/12/2013			12,44	24,87
330101	23931	2	RC COMPRA	149,27	Centre d'entitats Torre-Romeu - c. Francolí, 11-25	149,27	124,40
	Taula Duralight II		31/12/2013			12,44	24,87
330101	23932	4	RC COMPRA	298,54	Centre Cívic Can Rull - c. de Sant Isidor, 45-51	298,54	248,83
	Taula duralight II per al Centre Cívic Can Rull		31/12/2013			24,88	49,71
330101	23933	2	RC COMPRA	149,27	Centre Cívic del Poblenou - c. del Remei, 1-9	149,27	124,40
	Taula duralight II per al Centre Cívic Poble Nou		31/12/2013			12,44	24,87
330101	23934	2	RC COMPRA	149,27	Centre Cívic Sant Oleguer - c. Sol i Padrís, 87-93	149,27	124,40
	taula duralight II per al Centre Civic de Sant Oleguer		31/12/2013			12,44	24,87
330101	23936	12	RC COMPRA	895,61	Centre Cívic Ca n'Oriach - c. d'Arousa, 2-26	895,61	746,57
	Taula Duralight II per al Centre Civic de Ca n'Oriach		31/12/2013			74,64	149,04
300103	23948		GI COMPRA	839,74	Ateneu - pl. Sant Roc, 10-11	839,74	839,74
	Mac Mini Dual Core I5		21/07/2014			0	0
330101	23950	2	ES COMPRA	1.455,29	Camp de futbol Torre Romeu - av.Can Bordoll, 8	1.455,29	1.145,25
	BANC DE VESTIDOR		23/07/2014			121,27	310,04

AJUNTAMENT-AJUNTAMENT DE SABADELL

Data obtenció 19/02/2024 9:21
Pàg. 823

LLIBRE A LLIBRE A: BENS, DRETS I OBLIGACIONS DE L'ENT LOCAL

EPÍGRAF: I.2 SERVEI PÚBLIC

SUBEPÍGRAF: I.2.C MOBLES

CLASSIFICAC	N. BÉ	QUANT.	C. GESTO	T. ADQUISICIÓ	COST ADQUI.	CENTRE	PLANTA	V.B.C.	F.A.
		DESCRIPCIÓ	C. COST		D- ALTA	UBICACIÓ	ESPAI	DOT. AMORT	V.C.
330101	23951	2	ES COMPRA		1.455,29	Camp de futbol La Roureda - c. Rialb, 33		1.455,29	1.145,25
		BANC DE VESTIDOR			23/07/2014			121,27	310,04
300105	23952		GI COMPRA		240,79	Ateneu - pl. Sant Roc, 10-11		240,79	240,79
		Impressora Laserjet			03/10/2014			0	0
300105	23955		SG COMPRA		0	Complex Esportiu Municipal Sant Oleguer		0	0
		IMPRESSORA DE REGISTRE			27/08/2014			0	0
300105	23956		SG COMPRA		199,65	Despatx Lluch - c. de la Indústria, 8-10		199,65	199,65
		IMPRESSORA DE TICKETS			27/08/2014			0	0
300105	23957		SG COMPRA		199,65	Despatx Lluch - c. de la Indústria, 8-10		199,65	199,65
		IMPRESSORA DE TICKETS			27/08/2014			0	0
300105	23958		GI COMPRA		1.516,20	Ateneu - pl. Sant Roc, 10-11		1.516,20	1.516,20
		Equip Multifuncional			27/08/2014			0	0
330201	23960		SG COMPRA		204,95	Can Marçet - c. de Pau Clarís, 86-138	Planta primera	204,95	158,16
		CÀMARA DIGITAL			26/09/2014	Edifici Can Marçet	Gestió d'ocupació via pública	17,07	46,79
330101	23961	2	SG COMPRA		328,57	c. de la Rambla, 22, 1ª i 2ª plantes		328,57	253,69
		CADIRA GIRATÒRIA			26/09/2014			27,38	74,88
330101	23963	1	SG COMPRA		164,28	Ateneu - pl. Sant Roc, 10-11		164,28	126,84
		CADIRA GIRATÒRIA			26/09/2014			13,69	37,44

AJUNTAMENT-AJUNTAMENT DE SABADELL

Data obtenció 19/02/2024 9:21
Pàg. 824

LLIBRE A LLIBRE A: BENS, DRETS I OBLIGACIONS DE L'ENT LOCAL

EPÍGRAF: I.2 SERVEI PÚBLIC

SUBEPÍGRAF: I.2.C MOBLES

CLASSIFICAC N. BÉ	QUANT. DESCRIPCIÓ	C. GESTO T. ADQUISICIÓ C. COST	COST ADQUI. D- ALTA	CENTRE UBICACIÓ	PLANTA ESPAI	V.B.C. DOT. AMORT	F.A. V.C.
330101	23964 1 CADIRA GIRATÒRIA	SG COMPRA	164,29 26/09/2014	Edifici c. Narcís Giralt, 74		164,29 13,69	126,84 37,45
300106	23966 Lectora PDA	GI COMPRA	1.042,62 03/10/2014	Ateneu - pl. Sant Roc, 10-11		1.042,62 0	1.042,62 0
300106	23967 Lectora PDA	GI COMPRA	1.042,62 03/10/2014	Ateneu - pl. Sant Roc, 10-11		1.042,62 0	1.042,62 0
300105	23968 Impressora tèrmica	GI COMPRA	534,41 03/10/2014	Ateneu - pl. Sant Roc, 10-11		534,41 0	534,41 0
320105	23970 Elements de seguretat i comunicació (Centraleta i telèfons. Edifici Can Marcet)	TE COMPRA	127.592,62 31/12/2014	Can Marcet - c. de Pau Claris, 86-138 Edifici Can Marcet		127.592,62 12.759,26	114.868,29 12.724,33
320105	23971 Elements de seguretat i comunicació (Centraleta i telèfons. Edifici Narcís)	TE COMPRA	292.761,00 31/12/2014	Edifici c. Narcís Giralt, 74		292.761,00 29.276,10	263.565,10 29.195,90
320105	23972 Elements de seguretat i comunicació (Centraleta i telèfons. Edifici Casa)	TE COMPRA	292.761,00 31/12/2014	Casa Consistorial - pl. Sant Roc, 1		292.761,00 29.276,10	263.565,10 29.195,90
300104	23973 Elements de red (Cablejat i router. Edifici Can Marcet)	TE COMPRA	121.232,00 31/12/2014	Can Marcet - c. de Pau Claris, 86-138 Edifici Can Marcet		121.232,00 0	121.232,00 0
300104	23974 Elements de red (Cablejat i router. Edifici Narcís Giralt)	TE COMPRA	497.075,00 31/12/2014	Edifici c. Narcís Giralt, 74		497.075,00 0	497.075,00 0

AJUNTAMENT-AJUNTAMENT DE SABADELL

Data obtenció 19/02/2024 9:21
Pàg. 825

LLIBRE A LLIBRE A: BENS, DRETS I OBLIGACIONS DE L'ENT LOCAL

EPÍGRAF: I.2 SERVEI PÚBLIC

SUBEPÍGRAF: I.2.C MOBLES

CLASSIFICAC N. BÉ	QUANT. DESCRIPCIÓ	C. GESTO T. ADQUISICIÓ C. COST	COST ADQUI. D- ALTA	CENTRE UBICACIÓ	PLANTA ESPAI	V.B.C. DOT. AMORT	F.A. V.C.
300104	23975	TE COMPRA	497.075,00	Casa Consistorial - pl. Sant Roc, 1		497.075,00	497.075,00
	Elements de xarxa (Cablejat i router. Edifici Casa Consistorial)		31/12/2014			0	0
330104	23978	CU COMPRA	65,00	Edifici Cultura - pl. Sant Roc, 12-13-14		65,00	65,00
	Microones pel departament de cultura		05/12/2014			0	0
330103	23981	1	TE CONSTRUCCIÓ REALITZADA PER CONTRACTE AMB TERCERS	725,04	Parc de la Serra	725,04	663,42
	MOBILIARI ESPORTIU:RODA GRAN		07/11/2014			72,50	61,62
330103	23982	1	TE CONSTRUCCIÓ REALITZADA PER CONTRACTE AMB TERCERS	779,44	Parc de la Serra	779,44	713,20
	MOBILIARI ESPORTIU: PATINS		07/11/2014			77,94	66,24
330103	23983	1	TE CONSTRUCCIÓ REALITZADA PER CONTRACTE AMB TERCERS	670,66	Parc de la Serra	670,66	613,64
	APARELL ESPORTIU: JINETE		07/11/2014			67,06	57,02
330103	23984	1	TE CONSTRUCCIÓ REALITZADA PER CONTRACTE AMB TERCERS	779,44	Parc de la Serra	779,44	713,20
	BICICLETA ESTÀTICA		07/11/2014			77,94	66,24
320103	23989	SA COMPRA	3.839,94	Edifici pl. del Gas 2		3.922,22	3.922,22
	SISTEMA INTEGRAL PATENTAT IDEXZX PER ANÀLISI		12/12/2014			0	0

AJUNTAMENT-AJUNTAMENT DE SABADELL

Data obtenció 19/02/2024 9:21
Pàg. 826

LLIBRE A LLIBRE A: BENS, DRETS I OBLIGACIONS DE L'ENT LOCAL

EPÍGRAF: I.2 SERVEI PÚBLIC

SUBEPÍGRAF: I.2.C MOBLES

CLASSIFICAC N. BÉ	QUANT. DESCRIPCIÓ	C. GESTO T. ADQUISICIÓ C. COST	COST ADQUI. D- ALTA	CENTRE UBICACIÓ	PLANTA ESPAI	V.B.C. DOT. AMORT	F.A. V.C.
330102	23994	ES CONSTRUCCIÓ REALITZADA PER CONTRACTE AMB TERCERS	4.235,00	Casal d'avis de la Planada - c. del Caucas, 81-85		4.223,40	3.101,09
	Pista de petanca - Centre de dia i Casal d'avis de la Planada - c. del Caucas, 85		21/11/2014			374,10	1.122,31
330102	24000	TE COMPRA	11.499,84	INFRAESTRUCTURA PUBLICA VARIS DISTRICTES		25.329,74	22.455,48
	Banc model Neobarcano		31/12/2014	MOBILIARI URBA		1.004,95	2.874,26
330102	24002	4 ES COMPRA	1.122,88	Complex Esportiu Municipal Sant Oleguer		1.122,88	849,05
	TAULA DE PICNIC		05/12/2014			93,57	273,83
330102	24003	7 ES COMPRA	1.251,26	Complex Esportiu Municipal Sant Oleguer		1.251,26	946,14
	PAPERERA		05/12/2014			104,27	305,12
330102	24004	7 ES COMPRA	353,96	Complex Esportiu Municipal Sant Oleguer		353,96	267,59
	CENDRER MURAL		05/12/2014			29,49	86,37
300105	24007	SG COMPRA	199,65	Casa Consistorial - pl. Sant Roc, 1	Planta primera	199,65	199,65
	IMPRESSORA TINTA		22/12/2014	Edifici Casa Consistorial	Gabinet de l'alcaldia	0	0
330101	24010	4 RC HERÈNCIA, LLEGAT O DONACIÓ	0	Centre Cívic Torre Romeu - pl. Montcortès, 1		400,00	400,00
	TAULA		31/12/2014			0	0
330101	24011	10 RC HERÈNCIA, LLEGAT O DONACIÓ	0	Centre Cívic Torre Romeu - pl. Montcortès, 1		950,00	950,00
	TAULA		31/12/2014			0	0

AJUNTAMENT-AJUNTAMENT DE SABADELL

Data obtenció 19/02/2024 9:21
Pàg. 827

LLIBRE A LLIBRE A: BENS, DRETS I OBLIGACIONS DE L'ENT LOCAL

EPÍGRAF: I.2 SERVEI PÚBLIC

SUBEPÍGRAF: I.2.C MOBLES

CLASSIFICAC N. BÉ	QUANT. DESCRIPCIÓ	C. GESTO T. ADQUISICIÓ C. COST	COST ADQUI. D- ALTA	CENTRE UBICACIÓ	PLANTA ESPAI	V.B.C. DOT. AMORT	F.A. V.C.
330101	24012 56 CADIRA FIXA	RC HERÈNCIA, LLEGAT O DONACIÓ	0 31/12/2014	Centre Cívic Torre Romeu - pl. Montcortès, 1		2.700,00 0	2.700,00 0
330101	24014 1 ARXIVADOR	SG COMPRA	317,02 31/12/2014	CAP Concòrdia - pl. de Sant Agustí, 4		317,02 26,41	237,76 79,26
330101	24025 2 CADIRA GIRATÒRIA	SG COMPRA	332,15 31/12/2014	Casa Consistorial - pl. Sant Roc, 1 Edifici Casa Consistorial	Planta segona Assessoria Jurídica	332,15 27,68	249,19 82,96
300105	24030 Impressora	GI COMPRA	158,68 31/12/2014	Edifici c. Narcís Giralt, 74		158,68 0	158,68 0
330207	24036 TANQUES	ES COMPRA	1.154,34 31/12/2014	Complex Esportiu Municipal Sant Oleguer		1.154,34 0	1.154,34 0
330101	24040 29 6 taules de peu d'alumini, 3 taules de fòrmica blanca, 8 cadires de fusta, 8	SS HERÈNCIA, LLEGAT O DONACIÓ	0 31/12/2014	Complex Alexandra - pl. d'Ovidi Montllor, 2-7 Centre de Serveis del complex Alexandra		2.800,00 233,27	2.100,12 699,88
300104	24063 Firewall	GI COMPRA	14.227,07 31/12/2014	Edifici c. Narcís Giralt, 74		14.227,07 0	14.227,07 0
300101	24064 Sistema d'emmagatzematge	GI COMPRA	71.246,98 31/12/2014	Edifici c. Narcís Giralt, 74		82.450,94 0	82.450,94 0
300104	24065 Antena IAP-225	GI COMPRA	954,63 31/12/2014	Ca l'Estruch - Centre de producció i creació		954,63 0	954,63 0

AJUNTAMENT-AJUNTAMENT DE SABADELL

Data obtenció 19/02/2024 9:21
Pàg. 828

LLIBRE A LLIBRE A: BENS, DRETS I OBLIGACIONS DE L'ENT LOCAL

EPÍGRAF: I.2 SERVEI PÚBLIC

SUBEPÍGRAF: I.2.C MOBLES

CLASSIFICAC	N. BÉ	QUANT.	C. GESTO	T. ADQUISICIÓ	COST ADQUI.	CENTRE	PLANTA	V.B.C.	F.A.
		DESCRIPCIÓ	C. COST		D- ALTA	UBICACIÓ	ESPAI	DOT. AMORT	V.C.
300104	24066		GI	COMPRA	954,62	Ca l'Estruch - Centre de producció i creació		954,62	954,62
		Antena IAP-225			31/12/2014			0	0
300101	24069		GI	COMPRA	20.750,00	Edifici c. Narcís Giralt, 74		20.750,00	20.750,00
		Servidor			31/12/2014			0	0
330201	24070		SG	COMPRA	99,00	Mercat de Sant Joan - pl. de Sant Joan, 1A		99,00	74,27
		CÀMERA DIGITAL			31/12/2014			8,25	24,73
330206	24071	1	SG	COMPRA	903,17	Mercat de Sant Joan - pl. de Sant Joan, 1A		903,17	677,54
		CAIXA ACÚSTICA			31/12/2014			75,26	225,63
330102	24075	4	ES	COMPRA	605,00	Camp de futbol La Planada - Can Déu		605,00	453,82
		PAPERERA			31/12/2014			50,41	151,18
300105	24076		GI	COMPRA	413,00	Ateneu - pl. Sant Roc, 10-11		413,00	413,00
		Impressora de tickets			31/12/2014			0	0
330203	24077		GI	COMPRA	5.847,02	Ateneu - pl. Sant Roc, 10-11		5.847,02	4.386,58
		Projector			31/12/2014			487,25	1.460,44
300105	24078		GI	COMPRA	220,83	Edifici c. Narcís Giralt, 74		220,83	220,83
		Impressora Laserjet PRO 400			31/12/2014			0	0
300105	24079		GI	COMPRA	220,83	Edifici c. Narcís Giralt, 74		220,83	220,83
		Impressora Laserjet PRO 400			31/12/2014			0	0
300105	24080		GI	COMPRA	220,83	Edifici c. Narcís Giralt, 74		220,83	220,83

AJUNTAMENT-AJUNTAMENT DE SABADELL

Data obtenció 19/02/2024 9:21
Pàg. 829

LLIBRE A LLIBRE A: BENS, DRETS I OBLIGACIONS DE L'ENT LOCAL

EPÍGRAF: I.2 SERVEI PÚBLIC

SUBEPÍGRAF: I.2.C MOBLES

CLASSIFICAC N. BÉ	QUANT. DESCRIPCIÓ	C. GESTO T. ADQUISICIÓ C. COST	COST ADQUI. D- ALTA	CENTRE UBICACIÓ	PLANTA ESPAI	V.B.C. DOT. AMORT	F.A. V.C.
	Impressora Laserjet PRO 400		31/12/2014			0	0
300105 24081		GI COMPRA	220,82	Edifici c. Narcís Giralt, 74		220,82	220,82
	Impressora Laserjet PRO 400		31/12/2014			0	0
300105 24082		GI COMPRA	220,82	Edifici c. Narcís Giralt, 74		220,82	220,82
	Impressora Laserjet PRO 400		31/12/2014			0	0
300105 24083		GI COMPRA	220,82	Edifici c. Narcís Giralt, 74		220,82	220,82
	Impressora Laserjet PRO 400		31/12/2014			0	0
300105 24084		GI COMPRA	164,26	Edifici c. Narcís Giralt, 74		164,26	164,26
	Impressora Laserjet PRO		31/12/2014			0	0
300105 24085		GI COMPRA	164,26	Edifici c. Narcís Giralt, 74		164,26	164,26
	Impressora Laserjet PRO		31/12/2014			0	0
300105 24086		GI COMPRA	164,26	Edifici c. Narcís Giralt, 74		164,26	164,26
	Impressora Laserjet PRO		31/12/2014			0	0
300105 24087		GI COMPRA	164,25	Edifici c. Narcís Giralt, 74		164,25	164,25
	Impressora Laserjet PRO		31/12/2014			0	0
300105 24091		GI COMPRA	100,52	Edifici c. Narcís Giralt, 74		100,52	100,52
	Impressora Officejet		31/12/2014			0	0
300105 24092		GI COMPRA	100,52	Edifici c. Narcís Giralt, 74		100,52	100,52
	Impressora Officejet		31/12/2014			0	0
300105 24093		GI COMPRA	100,52	Edifici c. Narcís Giralt, 74		100,52	100,52

AJUNTAMENT-AJUNTAMENT DE SABADELL

Data obtenció 19/02/2024 9:21
Pàg. 830

LLIBRE A LLIBRE A: BENS, DRETS I OBLIGACIONS DE L'ENT LOCAL

EPÍGRAF: I.2 SERVEI PÚBLIC

SUBEPÍGRAF: I.2.C MOBLES

CLASSIFICAC N. BÉ	QUANT. DESCRIPCIÓ	C. GESTO T. ADQUISICIÓ C. COST	COST ADQUI. D- ALTA	CENTRE UBICACIÓ	PLANTA ESPAI	V.B.C. DOT. AMORT	F.A. V.C.
	Impressora Officejet		31/12/2014			0	0
300103	24094	GI COMPRA	778,06	Edifici c. Narcís Giralt, 74		778,06	778,06
	Ordinador portàtil		31/12/2014			0	0
300102	24095	GI COMPRA	1.284,55	Edifici c. Narcís Giralt, 74		1.284,55	1.284,55
	Ordinador		31/12/2014			0	0
300102	24096	GI COMPRA	1.284,55	Edifici c. Narcís Giralt, 74		1.284,55	1.284,55
	Ordinador		31/12/2014			0	0
300102	24097	GI COMPRA	1.284,55	Edifici c. Narcís Giralt, 74		1.284,55	1.284,55
	Ordinador		31/12/2014			0	0
300102	24098	GI COMPRA	1.284,55	Edifici c. Narcís Giralt, 74		1.284,55	1.284,55
	Ordinador		31/12/2014			0	0
300102	24099	GI COMPRA	1.284,55	Edifici c. Narcís Giralt, 74		1.284,55	1.284,55
	Ordinador		31/12/2014			0	0
300102	24100	GI COMPRA	1.284,55	Edifici c. Narcís Giralt, 74		1.284,55	1.284,55
	Ordinador		31/12/2014			0	0
300102	24101	GI COMPRA	1.284,55	Edifici c. Narcís Giralt, 74		1.284,55	1.284,55
	Ordinador		31/12/2014			0	0
300102	24102	GI COMPRA	1.284,55	Edifici c. Narcís Giralt, 74		1.284,55	1.284,55
	Ordinador		31/12/2014			0	0
300102	24103	GI COMPRA	1.284,55	Edifici c. Narcís Giralt, 74		1.284,55	1.284,55

AJUNTAMENT-AJUNTAMENT DE SABADELL

Data obtenció 19/02/2024 9:21
Pàg. 831

LLIBRE A LLIBRE A: BENS, DRETS I OBLIGACIONS DE L'ENT LOCAL

EPÍGRAF: I.2 SERVEI PÚBLIC

SUBEPÍGRAF: I.2.C MOBLES

CLASSIFICAC N. BÉ	QUANT. DESCRIPCIÓ	C. GESTO T. ADQUISICIÓ C. COST	COST ADQUI. D- ALTA	CENTRE UBICACIÓ	PLANTA ESPAI	V.B.C. DOT. AMORT	F.A. V.C.
	Ordinador		31/12/2014			0	0
300102 24104		GI COMPRA	1.284,55	Edifici c. Narcís Giralt, 74		1.284,55	1.284,55
	Ordinador		31/12/2014			0	0
300102 24105		GI COMPRA	501,75	Vapor Llonch i Escola Illa - ctra. Barcelona, 208B		501,75	501,75
	Ordinador		31/12/2014			0	0
300102 24106		GI COMPRA	501,75	Vapor Llonch i Escola Illa - ctra. Barcelona, 208B		501,75	501,75
	Ordinador		31/12/2014			0	0
300102 24107		GI COMPRA	501,75	Vapor Llonch i Escola Illa - ctra. Barcelona, 208B		501,75	501,75
	Ordinador		31/12/2014			0	0
300102 24108		GI COMPRA	501,75	Vapor Llonch i Escola Illa - ctra. Barcelona, 208B		501,75	501,75
	Ordinador		31/12/2014			0	0
300102 24109		GI COMPRA	501,75	Vapor Llonch i Escola Illa - ctra. Barcelona, 208B		501,75	501,75
	Ordinador		31/12/2014			0	0
300102 24110		GI COMPRA	501,75	Vapor Llonch i Escola Illa - ctra. Barcelona, 208B		501,75	501,75
	Ordinador		31/12/2014			0	0
300102 24111		GI COMPRA	501,75	Vapor Llonch i Escola Illa - ctra. Barcelona, 208B		501,75	501,75
	Ordinador		31/12/2014			0	0
300102 24112		GI COMPRA	501,75	Vapor Llonch i Escola Illa - ctra. Barcelona, 208B		501,75	501,75

AJUNTAMENT-AJUNTAMENT DE SABADELL

Data obtenció 19/02/2024 9:21
Pàg. 832

LLIBRE A LLIBRE A: BENS, DRETS I OBLIGACIONS DE L'ENT LOCAL

EPÍGRAF: I.2 SERVEI PÚBLIC

SUBEPÍGRAF: I.2.C MOBLES

CLASSIFICAC N. BÉ	QUANT. DESCRIPCIÓ	C. GESTO T. ADQUISICIÓ C. COST	COST ADQUI. D- ALTA	CENTRE UBICACIÓ	PLANTA ESPAI	V.B.C. DOT. AMORT	F.A. V.C.
	Ordinador		31/12/2014			0	0
300102 24113		GI COMPRA	803,44	Edifici c. Narcís Giralt, 74		803,44	803,44
	Ordinador		31/12/2014			0	0
300102 24114		GI COMPRA	803,44	Edifici c. Narcís Giralt, 74		803,44	803,44
	Ordinador		31/12/2014			0	0
300102 24115		GI COMPRA	803,44	Edifici c. Narcís Giralt, 74		803,44	803,44
	Ordinador		31/12/2014			0	0
300102 24116		GI COMPRA	803,44	Edifici c. Narcís Giralt, 74		803,44	803,44
	Ordinador		31/12/2014			0	0
300102 24117		GI COMPRA	803,44	Edifici c. Narcís Giralt, 74		803,44	803,44
	Ordinador		31/12/2014			0	0
300102 24118		GI COMPRA	803,44	Edifici c. Narcís Giralt, 74		803,44	803,44
	Ordinador		31/12/2014			0	0
300102 24119		GI COMPRA	803,44	Edifici c. Narcís Giralt, 74		803,44	803,44
	Ordinador		31/12/2014			0	0
300102 24120		GI COMPRA	803,44	Edifici c. Narcís Giralt, 74		803,44	803,44
	Ordinador		31/12/2014			0	0
300102 24121		GI COMPRA	803,44	Edifici c. Narcís Giralt, 74		803,44	803,44
	Ordinador		31/12/2014			0	0
300102 24122		GI COMPRA	803,44	Edifici c. Narcís Giralt, 74		803,44	803,44

AJUNTAMENT-AJUNTAMENT DE SABADELL

Data obtenció 19/02/2024 9:21
Pàg. 833

LLIBRE A LLIBRE A: BENS, DRETS I OBLIGACIONS DE L'ENT LOCAL

EPÍGRAF: I.2 SERVEI PÚBLIC

SUBEPÍGRAF: I.2.C MOBLES

CLASSIFICAC	N. BÉ	QUANT.	C. GESTO	T. ADQUISICIÓ	COST ADQUI.	CENTRE	PLANTA	V.B.C.	F.A.
		DESCRIPCIÓ	C. COST		D- ALTA	UBICACIÓ	ESPAI	DOT. AMORT	V.C.
		Ordinador			31/12/2014			0	0
300102	24123		GI	COMPRA	803,44	Edifici c. Narcís Giralt, 74		803,44	803,44
		Ordinador			31/12/2014			0	0
300102	24124		GI	COMPRA	803,44	Edifici c. Narcís Giralt, 74		803,44	803,44
		Ordinador			31/12/2014			0	0
330104	24138		RC	COMPRA	1.197,14	Centre Cívic Sant Oleguer - c. Sol i Padrís, 87-93		1.197,14	1.197,14
		Màquina glassons ITV-ICE MAKERS pel Centre Cívic de Sant Oleguer			31/12/2014			0	0
320101	24142		TE	CONSTRUCCIÓ REALITZADA PER CONTRACTE AMB TERCERS	1.262,41	Parc Catalunya - zona llac		1.262,41	946,81
		Motoserra			31/12/2014	Parc Catalunya - Edificis magatzems i lavabos		105,17	315,60
330101	24143	1	DH	COMPRA	317,02	Igualtat dona-home - c. de Vidal, 142-148		317,02	237,76
		ARXIVADOR METÀL·LIC 4 CALAIXOS			31/12/2014			26,41	79,26
330201	24145		SG	COMPRA	93,87	Edifici carrer del Sol 1, plantas 3a 4a 5a i 6a		93,87	70,40
		CÀMERA DIGITAL			31/12/2014			7,82	23,47
330201	24146		SG	COMPRA	93,87	Edifici carrer del Sol 1, plantas 3a 4a 5a i 6a		93,87	70,40
		CÀMERA DIGITAL			31/12/2014			7,82	23,47
330103	24147	2	ES	COMPRA	900,24	Cal Balsach	planta semisoterrani	900,24	810,42
		GABIA MATERIAL			31/12/2014	Cal Balsach - Edifici	Cal Balsach - Poliesportiu - SS	90,02	89,82

AJUNTAMENT-AJUNTAMENT DE SABADELL

Data obtenció 19/02/2024 9:21
Pàg. 834

LLIBRE A LLIBRE A: BENS, DRETS I OBLIGACIONS DE L'ENT LOCAL

EPÍGRAF: I.2 SERVEI PÚBLIC

SUBEPÍGRAF: I.2.C MOBLES

CLASSIFICAC N. BÉ	QUANT. DESCRIPCIÓ	C. GESTO T. ADQUISICIÓ C. COST	COST ADQUI. D- ALTA	CENTRE UBICACIÓ	PLANTA ESPAI	V.B.C. DOT. AMORT	F.A. V.C.
320101	24148	ES COMPRA	241,52	Cal Balsach	planta semisoterrani	241,52	181,13
	TREPANT		31/12/2014	Cal Balsach - Edifici	Cal Balsach - Poliesportiu - SS	20,12	60,39
320101	24149	ES COMPRA	241,51	Poliesportiu Sabadell Sud - c. Pardo Bazan, 17		241,51	181,13
	TREPANT		31/12/2014			20,12	60,38
330103	24159	1	CU COMPRA	2.946,35	Ca l'Estruch - Centre de producció i creació	2.946,35	2.652,47
	Material per a equipament de circ per la carpa La Vela al pati de Ca l'Estruch,		31/12/2014	Ca l'Estruch - La Vela	Ca l'Estruch - Centre de producció i creació - 00	294,63	293,88
320105	24172	ED CONSTRUCCIÓ REALITZADA PER CONTRACTE AMB TERCERS	336,38	Conservatori - Casa Brutau - c. Sant Oleguer 75-77		336,38	302,76
	Receptor integrat al calaix d'una porta d'emergència i dos comandaments a		31/12/2014			33,63	33,62
320105	24177	PE COMPRA	1.597,20	Vapor Llonch i Escola Illa - ctra. Barcelona, 208B		1.597,20	1.437,91
	Terminal control horari per empremta		31/12/2014	Escola Illa - ctra. Barcelona, 208 B		159,72	159,29
320103	24178	RS COMPRA	17.881,54	Punt blau 3 - rda. Europa, 304-316		17.881,54	17.881,54
	Equips de mesura d'electricitat a la central de recollida pneumàtica de Can		31/12/2014			0	0
320103	24179	TE COMPRA	16.543,16	Can Marçet - c. de Pau Claris, 86-138		16.543,16	16.543,16
	Equips de mesura d'electricitat i comunicacions, i aparells de mesura		31/12/2014	Edifici Can Marçet		0	0

AJUNTAMENT-AJUNTAMENT DE SABADELL

Data obtenció 19/02/2024 9:21
Pàg. 835

LLIBRE A LLIBRE A: BENS, DRETS I OBLIGACIONS DE L'ENT LOCAL

EPÍGRAF: I.2 SERVEI PÚBLIC

SUBEPÍGRAF: I.2.C MOBLES

CLASSIFICAC N. BÉ	QUANT. DESCRIPCIÓ	C. GESTO T. ADQUISICIÓ C. COST	COST ADQUI. D- ALTA	CENTRE UBICACIÓ	PLANTA ESPAI	V.B.C. DOT. AMORT	F.A. V.C.
320103	24180	TE COMPRA	31.983,70	Can Marçet - c. de Pau Claris, 86-138		31.983,70	31.983,70
	Equips de mesura d'electricitat i comunicacions a l'edifici d'habitatges		31/12/2014			0	0
300104	24184	PE COMPRA	2.019,82	Vapor Llonç i Escola Illa - ctra. Barcelona, 208B		2.019,82	2.019,82
	Subministrament i instal·lació d'equip de xarxa de comunicacions, dos punts		31/12/2014	Escola Illa - ctra. Barcelona, 208 B		0	0
330101	24200	2	CU COMPRA	726,15	Casal Pere IV - Rambla, 67-71	726,15	544,75
	Taules per l'auditori del Casal Pere Quart		31/12/2014			60,51	181,40
330106	24201	CU COMPRA	3.361,44	Casal Pere IV - Rambla, 67-71		3.361,44	3.361,44
	Projector per l'auditori de la planta 2 del Casal Pere Quart		31/12/2014			0	0
330101	24204	1	CU COMPRA	225,00	Ca l'Estruch - Centre de producció i creació	225,00	168,80
	Ca l'Estruch, taula de 170 x 100 x 74 cm pels nous apartaments per artistes		31/12/2014			18,75	56,20
330101	24205	2	CU COMPRA	312,00	Ca l'Estruch - Centre de producció i creació	312,00	234,07
	Ca l'Estruch, 2 cadires pels nous apartaments per artistes		31/12/2014			26,00	77,93
330101	24206	1	CU COMPRA	95,00	Ca l'Estruch - Centre de producció i creació	95,00	71,21
	Ca l'Estruch, taula rodona de 100 x 75 cm pels nous allotjaments per artistes		31/12/2014			7,91	23,79
330101	24207	1	CU COMPRA	199,00	Ca l'Estruch - Centre de producció i creació	199,00	149,26
	Ca l'Estruch, sofà-lit (120) pels nous allotjaments per artistes		31/12/2014			16,58	49,74

AJUNTAMENT-AJUNTAMENT DE SABADELL

Data obtenció 19/02/2024 9:21
Pàg. 836

LLIBRE A LLIBRE A: BENS, DRETS I OBLIGACIONS DE L'ENT LOCAL

EPÍGRAF: I.2 SERVEI PÚBLIC

SUBEPÍGRAF: I.2.C MOBLES

CLASSIFICAC N. BÉ	QUANT.	C. GESTO T. ADQUISICIÓ	COST ADQUI.	CENTRE	PLANTA	V.B.C.	F.A.
	DESCRIPCIÓ	C. COST	D- ALTA	UBICACIÓ	ESPAI	DOT. AMORT	V.C.
330101	24208	1	CU COMPRA	157,00	Ca l'Estruch - Centre de producció i creació	157,00	117,75
	Ca l'Estruch, taula de centre de 120 x 60 x 45 pels nous allotjaments per artistes		31/12/2014			13,08	39,25
330101	24209	3	CU COMPRA	267,00	Ca l'Estruch - Centre de producció i creació	267,00	200,31
	Ca l'Estruch, 3 armaris pels nous allotjaments per artistes		31/12/2014			22,25	66,69
330101	24210	4	CU COMPRA	2.336,00	Ca l'Estruch - Centre de producció i creació	2.336,00	1.752,47
	Ca l'Estruch, 4 lliteres pels nous allotjaments per artistes		31/12/2014			194,66	583,53
330101	24211	2	CU COMPRA	162,00	Ca l'Estruch - Centre de producció i creació	162,00	121,53
	Ca l'Estruch, 2 baranes per lliteres pels nous apartaments per artistes		31/12/2014			13,50	40,47
330101	24212	8	CU COMPRA	1.768,00	Ca l'Estruch - Centre de producció i creació	1.768,00	1.326,37
	Ca l'Estruch, 8 lliteres pels nous allotjaments per artistes		31/12/2014			147,33	441,63
330104	24213		CU COMPRA	57,03	Ca l'Estruch - Centre de producció i creació	57,03	57,03
	Microones grill/convecció pels nous allotjaments per artistes		31/12/2014			0	0
330101	24214	4	CU COMPRA	730,84	Teatre Principal	730,84	548,26
	Teatre Principal, 4 tamborets ref. protos amb braç fix pisto super alt i kit dibuix		31/12/2014	Edifici Teatre Principal		60,90	182,58
330101	24215	4	CU COMPRA	649,53	Teatre Principal	649,53	487,22
	Teatre Principal, 4 tamborets escenari ref. magic seient pur negra estructura		31/12/2014	Edifici Teatre Principal		54,12	162,31

AJUNTAMENT-AJUNTAMENT DE SABADELL

Data obtenció 19/02/2024 9:21
Pàg. 837

LLIBRE A LLIBRE A: BENS, DRETS I OBLIGACIONS DE L'ENT LOCAL

EPÍGRAF: I.2 SERVEI PÚBLIC

SUBEPÍGRAF: I.2.C MOBLES

CLASSIFICAC	N. BÉ	QUANT.	C. GESTO	T. ADQUISICIÓ	COST ADQUI.	CENTRE	PLANTA	V.B.C.	F.A.
		DESCRIPCIÓ	C. COST		D- ALTA	UBICACIÓ	ESPAI	DOT. AMORT	V.C.
330206	24217	1	CU	COMPRA	54,45	Casal Pere IV - Rambla, 67-71		54,45	40,78
		Casal Pere Quart, micro de flexo WORK XP-10 PRO			31/12/2014			4,53	13,67
330206	24218	1	CU	COMPRA	175,45	Casal Pere IV - Rambla, 67-71		175,45	131,62
		Casal Pere Quart, micro de mà sense fils LD SYSTEMS WSECO16HHD			31/12/2014			14,62	43,83
300108	24219		ED	COMPRA	3.799,30	Vapor Llonch i Escola IIIa - ctra. Barcelona, 208B		3.799,30	3.799,30
		Escola IIIa, material informàtic, connectors, adaptadors, tabletas			31/12/2014	Escola IIIa - ctra. Barcelona, 208 B		0	0
300106	24220		ED	COMPRA	769,30	Vapor Llonch i Escola IIIa - ctra. Barcelona, 208B		769,30	769,30
		Escola IIIa, discs durs externs			31/12/2014	Escola IIIa - ctra. Barcelona, 208 B		0	0
330101	24221	4	ED	COMPRA	322,83	Conservatori - Casa Brutau - c. Sant Oleguer 75-77		322,83	242,17
		Escola de Música i conservatori professional, c. de Sant Oleguer, 75,			31/12/2014			26,90	80,66
320105	24224		CU	COMPRA	1.401,18	Teatre de la Farandula - c. Tres Creus, 12-62		1.401,18	1.261,37
		Teatre Municipal La Faràndula, instal·lació de video-porter			31/12/2014			140,11	139,81
330201	24225		CU	COMPRA	2.279,01	Casa Ponsà - c. de la Indústria, 34		2.279,01	1.709,71
		Arxiu Històric (Casa Ponsà), c. de la Indústria, 34, secció d'imatge i so,			31/12/2014			189,91	569,30
330401	24227		ED	COMPRA	450,00	Conservatori - Casa Brutau - c. Sant Oleguer 75-77		450,00	405,12

AJUNTAMENT-AJUNTAMENT DE SABADELL

Data obtenció 19/02/2024 9:21
Pàg. 838

LLIBRE A LLIBRE A: BENS, DRETS I OBLIGACIONS DE L'ENT LOCAL

EPÍGRAF: I.2 SERVEI PÚBLIC

SUBEPÍGRAF: I.2.C MOBLES

CLASSIFICAC N. BÉ	QUANT. DESCRIPCIÓ	C. GESTO T. ADQUISICIÓ C. COST	COST ADQUI. D- ALTA	CENTRE UBICACIÓ	PLANTA ESPAI	V.B.C. DOT. AMORT	F.A. V.C.
	Escola de Música i conservatori professional, c. de Sant Oleguer, 75, 1		31/12/2014			45,00	44,88
330401	24228	ED COMPRA	1.100,00	Conservatori - Casa Brutau - c. Sant Oleguer 75-77		1.100,00	990,30
	Escola de Música i conservatori professional, c. de Sant Oleguer, 75, 4		31/12/2014			110,00	109,70
330401	24229	ED COMPRA	1.250,00	Conservatori - Casa Brutau - c. Sant Oleguer 75-77		1.250,00	1.125,34
	Escola de Música i conservatori professional, c. de Sant Oleguer, 75, 1		31/12/2014			125,00	124,66
330401	24230	ED COMPRA	1.800,00	Conservatori - Casa Brutau - c. Sant Oleguer 75-77		1.800,00	1.620,49
	Escola de Música i conservatori professional, c. de Sant Oleguer, 75,		31/12/2014			180,00	179,51
330202	24231	CU COMPRA	1.826,81	Ermita i hostatg St Pau RiuSec i masia Can Borrell		1.826,81	1.370,48
	Ermita de Sant Pau de Riu-sec, 8 projectors d'il·luminació tipus LED per		31/12/2014			152,23	456,33
330101	24237	CU COMPRA	541,23	Complex Alexandra - pl. d'Ovidi Montllor, 2-7		541,23	406,02
	Biblioteca de Ponent, carret per llibres		31/12/2014	Biblioteca de ponent del complex Alexandra		45,10	135,21
330101	24238	CU COMPRA	542,32	Complex Alexandra - pl. d'Ovidi Montllor, 2-7		542,32	406,83
	Biblioteca de Ponent, expositor		31/12/2014	Biblioteca de ponent del complex Alexandra		45,19	135,49
330101	24239	CU COMPRA	310,37	Complex Alexandra - pl. d'Ovidi Montllor, 2-7		310,37	232,81
	Biblioteca de Ponent, porta etiquetes de clip, A211 mm de 10 unitats		31/12/2014	Biblioteca de ponent del complex Alexandra		25,86	77,56

AJUNTAMENT-AJUNTAMENT DE SABADELL

Data obtenció 19/02/2024 9:21
Pàg. 839

LLIBRE A LLIBRE A: BENS, DRETS I OBLIGACIONS DE L'ENT LOCAL

EPÍGRAF: I.2 SERVEI PÚBLIC

SUBEPÍGRAF: I.2.C MOBLES

CLASSIFICAC	N. BÉ	QUANT. DESCRIPCIÓ	C. GESTO T. ADQUISICIÓ C. COST	COST ADQUI. D- ALTA	CENTRE UBICACIÓ	PLANTA ESPAI	V.B.C. DOT. AMORT	F.A. V.C.
330101	24240	1 Biblioteca Vapor Badia, expositor acrílic per a taulell	CU COMPRA	201,47 31/12/2014	Biblioteca Vapor Badia - c. Tres Creus. 127-129		201,47 16,78	151,06 50,41
330205	24241	Ca l'Estruch, equip d'àudio transportable	CU COMPRA	1.698,84 31/12/2014	Ca l'Estruch - Centre de producció i creació		1.698,84 141,57	1.274,51 424,33
330104	24245	Frigorífic de 2 portes	CU COMPRA	249,00 31/12/2014	Ca l'Estruch - Centre de producció i creació		249,00 0	249,00 0
310101	24251	Recol·lector càrrega posterior - B-7864-LV	RS CESSIÓ GRATUÏTA DE DOMINI	0 28/04/2015	Can Marcet - c. de Pau Claris, 86-138 Parc mòbil		0 0	0 0
310101	24253	Recol·lector posterior - B-7865-LV	RS CESSIÓ GRATUÏTA DE DOMINI	0 28/04/2015	Can Marcet - c. de Pau Claris, 86-138 Parc mòbil		0 0	0 0
310101	24254	Recol·lector posterior - B-7867-LV	RS CESSIÓ GRATUÏTA DE DOMINI	0 28/04/2015	Can Marcet - c. de Pau Claris, 86-138 Parc mòbil		0 0	0 0
310101	24255	Recol·lector posterior - B-7868-LV	RS CESSIÓ GRATUÏTA DE DOMINI	0 28/04/2015	Can Marcet - c. de Pau Claris, 86-138 Parc mòbil		0 0	0 0
310101	24256	Recol·lector posterior - B-8477-KW	RS CESSIÓ GRATUÏTA DE DOMINI	0 28/04/2015	Can Marcet - c. de Pau Claris, 86-138 Parc mòbil		0 0	0 0
310101	24257	Recol·lector posterior - B-9674-LD	RS CESSIÓ GRATUÏTA DE DOMINI	0 28/04/2015	Can Marcet - c. de Pau Claris, 86-138 Parc mòbil		0 0	0 0

AJUNTAMENT-AJUNTAMENT DE SABADELL

Data obtenció 19/02/2024 9:21
Pàg. 840

LLIBRE A LLIBRE A: BENS, DRETS I OBLIGACIONS DE L'ENT LOCAL

EPÍGRAF: I.2 SERVEI PÚBLIC

SUBEPÍGRAF: I.2.C MOBLES

CLASSIFICAC N. BÉ	QUANT. DESCRIPCIÓ	C. GESTO T. ADQUISICIÓ C. COST	COST ADQUI. D- ALTA	CENTRE UBICACIÓ	PLANTA ESPAI	V.B.C. DOT. AMORT	F.A. V.C.
310101	24258	RS CESSIÓ GRATUÏTA DE DOMINI	0	Can Marcet - c. de Pau Claris, 86-138		0	0
	Recol·lector posterior - B-7866-LV		28/04/2015	Parc mòbil		0	0
310101	24259	RS CESSIÓ GRATUÏTA DE DOMINI	0	Can Marcet - c. de Pau Claris, 86-138		0	0
	Recol·lector posterior - B-5206-MJ		28/04/2015	Parc mòbil		0	0
310101	24260	RS CESSIÓ GRATUÏTA DE DOMINI	0	Can Marcet - c. de Pau Claris, 86-138		0	0
	Recol·lector posterior - B-5208-MJ		28/04/2015	Parc mòbil		0	0
310101	24261	RS CESSIÓ GRATUÏTA DE DOMINI	0	Can Marcet - c. de Pau Claris, 86-138		0	0
	Recol·lector posterior - B-4619-OV		28/04/2015	Parc mòbil		0	0
310101	24262	RS CESSIÓ GRATUÏTA DE DOMINI	0	Can Marcet - c. de Pau Claris, 86-138		0	0
	Recol·lector posterior - B-2049-UD		28/04/2015	Parc mòbil		0	0
310101	24263	RS CESSIÓ GRATUÏTA DE DOMINI	0	Can Marcet - c. de Pau Claris, 86-138		0	0
	Recol·lector posterior - B-4481-UP		28/04/2015	Parc mòbil		0	0
310101	24264	RS CESSIÓ GRATUÏTA DE DOMINI	0	Can Marcet - c. de Pau Claris, 86-138		0	0
	Recol·lector posterior - B-6061-WK		28/04/2015	Parc mòbil		0	0
310101	24265	RS CESSIÓ GRATUÏTA DE DOMINI	0	Can Marcet - c. de Pau Claris, 86-138		0	0
	Recol·lector posterior - B-6062-WK		28/04/2015	Parc mòbil		0	0
310101	24266	RS CESSIÓ GRATUÏTA DE DOMINI	0	Can Marcet - c. de Pau Claris, 86-138		0	0
	Rentacontenidors posterior - B-5229-PK		28/04/2015	Parc mòbil		0	0

AJUNTAMENT-AJUNTAMENT DE SABADELL

Data obtenció 19/02/2024 9:21
Pàg. 841

LLIBRE A LLIBRE A: BENS, DRETS I OBLIGACIONS DE L'ENT LOCAL

EPÍGRAF: I.2 SERVEI PÚBLIC

SUBEPÍGRAF: I.2.C MOBLES

CLASSIFICAC	N. BÉ	QUANT. DESCRIPCIÓ	C. GESTO T. ADQUISICIÓ C. COST	COST ADQUI. D- ALTA	CENTRE UBICACIÓ	PLANTA ESPAI	V.B.C. DOT. AMORT	F.A. V.C.
310101	24267	Recol·lector lateral - 8519-BMS	RS CESSIÓ GRATUÏTA DE DOMINI	0 28/04/2015	Can Marcet - c. de Pau Clarís, 86-138 Parc mòbil		0 0	0 0
310101	24268	Recol·lector lateral - 8520-BMS	RS CESSIÓ GRATUÏTA DE DOMINI	0 28/04/2015	Can Marcet - c. de Pau Clarís, 86-138 Parc mòbil		0 0	0 0
310101	24269	Recol·lector lateral - 0448-BSH	RS CESSIÓ GRATUÏTA DE DOMINI	0 28/04/2015	Can Marcet - c. de Pau Clarís, 86-138 Parc mòbil		0 0	0 0
310101	24270	Recol·lector lateral - 0449-BSH	RS CESSIÓ GRATUÏTA DE DOMINI	0 28/04/2015	Can Marcet - c. de Pau Clarís, 86-138 Parc mòbil		0 0	0 0
310101	24271	Recol·lector lateral - 0450-BSH	RS CESSIÓ GRATUÏTA DE DOMINI	0 28/04/2015	Can Marcet - c. de Pau Clarís, 86-138 Parc mòbil		0 0	0 0
310101	24272	Recol·lector lateral - 0193-CBK	RS CESSIÓ GRATUÏTA DE DOMINI	0 28/04/2015	Can Marcet - c. de Pau Clarís, 86-138 Parc mòbil		0 0	0 0
310101	24273	Recol·lector lateral - 4035-CDP	RS CESSIÓ GRATUÏTA DE DOMINI	0 28/04/2015	Can Marcet - c. de Pau Clarís, 86-138 Parc mòbil		0 0	0 0
310101	24274	Recol·lector lateral - 4068-CDP	RS CESSIÓ GRATUÏTA DE DOMINI	0 28/04/2015	Can Marcet - c. de Pau Clarís, 86-138 Parc mòbil		0 0	0 0
310101	24275	Recol·lector lateral - 4081-CDP	RS CESSIÓ GRATUÏTA DE DOMINI	0 28/04/2015	Can Marcet - c. de Pau Clarís, 86-138 Parc mòbil		0 0	0 0

AJUNTAMENT-AJUNTAMENT DE SABADELL

Data obtenció 19/02/2024 9:21
Pàg. 842

LLIBRE A LLIBRE A: BENS, DRETS I OBLIGACIONS DE L'ENT LOCAL

EPÍGRAF: I.2 SERVEI PÚBLIC

SUBEPÍGRAF: I.2.C MOBLES

CLASSIFICAC N. BÉ	QUANT. DESCRIPCIÓ	C. GESTO T. ADQUISICIÓ C. COST	COST ADQUI. D- ALTA	CENTRE UBICACIÓ	PLANTA ESPAI	V.B.C. DOT. AMORT	F.A. V.C.
310101	24276	RS CESSIÓ GRATUÏTA DE DOMINI	0	Can Marcet - c. de Pau Claris, 86-138		0	0
	Recol·lector lateral - 4092-CDP		28/04/2015	Parc mòbil		0	0
310101	24277	RS CESSIÓ GRATUÏTA DE DOMINI	0	Can Marcet - c. de Pau Claris, 86-138		0	0
	Recol·lector lateral - 2330-CGS		28/04/2015	Parc mòbil		0	0
310101	24278	RS CESSIÓ GRATUÏTA DE DOMINI	0	Can Marcet - c. de Pau Claris, 86-138		0	0
	Recol·lector lateral - 3954-CKH		28/04/2015	Parc mòbil		0	0
310101	24279	RS CESSIÓ GRATUÏTA DE DOMINI	0	Can Marcet - c. de Pau Claris, 86-138		0	0
	Recol·lector lateral - 3962-CKH		28/04/2015	Parc mòbil		0	0
310101	24280	RS CESSIÓ GRATUÏTA DE DOMINI	0	Can Marcet - c. de Pau Claris, 86-138		0	0
	Recol·lector lateral - 3620-CLG		28/04/2015	Parc mòbil		0	0
310101	24281	RS CESSIÓ GRATUÏTA DE DOMINI	0	Can Marcet - c. de Pau Claris, 86-138		0	0
	Recol·lector lateral - 0910-CYC		28/04/2015	Parc mòbil		0	0
310101	24282	RS CESSIÓ GRATUÏTA DE DOMINI	0	Can Marcet - c. de Pau Claris, 86-138		0	0
	Recol·lector lateral - 0949-CYC		28/04/2015	Parc mòbil		0	0
310101	24283	RS CESSIÓ GRATUÏTA DE DOMINI	0	Can Marcet - c. de Pau Claris, 86-138		0	0
	Recol·lector lateral - 0542-CYH		28/04/2015	Parc mòbil		0	0
310101	24284	RS CESSIÓ GRATUÏTA DE DOMINI	0	Can Marcet - c. de Pau Claris, 86-138		0	0
	Recol·lector lateral - 9247-CYV		28/04/2015	Parc mòbil		0	0

AJUNTAMENT-AJUNTAMENT DE SABADELL

Data obtenció 19/02/2024 9:21
Pàg. 843

LLIBRE A LLIBRE A: BENS, DRETS I OBLIGACIONS DE L'ENT LOCAL

EPÍGRAF: I.2 SERVEI PÚBLIC

SUBEPÍGRAF: I.2.C MOBLES

CLASSIFICAC N. BÉ	QUANT. DESCRIPCIÓ	C. GESTO T. ADQUISICIÓ C. COST	COST ADQUI. D- ALTA	CENTRE UBICACIÓ	PLANTA ESPAI	V.B.C. DOT. AMORT	F.A. V.C.
310101	24285	RS CESSIÓ GRATUÏTA DE DOMINI	0	Can Marcet - c. de Pau Claris, 86-138		0	0
	Recol·lector lateral - 5301-DCL		28/04/2015	Parc mòbil		0	0
310101	24286	RS CESSIÓ GRATUÏTA DE DOMINI	0	Can Marcet - c. de Pau Claris, 86-138		0	0
	Recol·lector lateral - 5312-DCL		28/04/2015	Parc mòbil		0	0
310101	24287	RS CESSIÓ GRATUÏTA DE DOMINI	0	Can Marcet - c. de Pau Claris, 86-138		0	0
	Recol·lector lateral - 0030-DCM		28/04/2015	Parc mòbil		0	0
310101	24288	RS CESSIÓ GRATUÏTA DE DOMINI	0	Can Marcet - c. de Pau Claris, 86-138		0	0
	Rentacontenidors lateral - 4053-CDP		28/04/2015	Parc mòbil		0	0
310101	24289	RS CESSIÓ GRATUÏTA DE DOMINI	0	Can Marcet - c. de Pau Claris, 86-138		0	0
	Rentacontenidors lateral - 4104-CDP		28/04/2015	Parc mòbil		0	0
310101	24290	RS CESSIÓ GRATUÏTA DE DOMINI	0	Can Marcet - c. de Pau Claris, 86-138		0	0
	Multicontainer - B-2498-IL		28/04/2015	Parc mòbil		0	0
310101	24291	RS CESSIÓ GRATUÏTA DE DOMINI	0	Can Marcet - c. de Pau Claris, 86-138		0	0
	Multicontainer - B-1782-SZ		28/04/2015	Parc mòbil		0	0
310101	24292	RS CESSIÓ GRATUÏTA DE DOMINI	0	Can Marcet - c. de Pau Claris, 86-138		0	0
	Volquet plataforma - B-1996-IF		28/04/2015	Parc mòbil		0	0
310101	24293	RS CESSIÓ GRATUÏTA DE DOMINI	0	Can Marcet - c. de Pau Claris, 86-138		0	0
	Volquet plataforma - B-6306-LW		28/04/2015	Parc mòbil		0	0

AJUNTAMENT-AJUNTAMENT DE SABADELL

Data obtenció 19/02/2024 9:21
Pàg. 844

LLIBRE A LLIBRE A: BENS, DRETS I OBLIGACIONS DE L'ENT LOCAL

EPÍGRAF: I.2 SERVEI PÚBLIC

SUBEPÍGRAF: I.2.C MOBLES

CLASSIFICAC	N. BÉ	QUANT. DESCRIPCIÓ	C. GESTO T. ADQUISICIÓ C. COST	COST ADQUI. D- ALTA	CENTRE UBICACIÓ	PLANTA ESPAI	V.B.C. DOT. AMORT	F.A. V.C.
310101	24294	Volquet plataforma grua - B-4482-UP	RS CESSIÓ GRATUÏTA DE DOMINI	0 28/04/2015	Can Marcet - c. de Pau Claris, 86-138 Parc mòbil		0 0	0 0
310101	24295	Volquet plataforma - B-5207-MJ	RS CESSIÓ GRATUÏTA DE DOMINI	0 28/04/2015	Can Marcet - c. de Pau Claris, 86-138 Parc mòbil		0 0	0 0
310101	24296	Polibraç- B-4066-OT	RS CESSIÓ GRATUÏTA DE DOMINI	0 28/04/2015	Can Marcet - c. de Pau Claris, 86-138 Parc mòbil		0 0	0 0
310101	24297	Polibraç- B-1783-SZ	RS CESSIÓ GRATUÏTA DE DOMINI	0 28/04/2015	Can Marcet - c. de Pau Claris, 86-138 Parc mòbil		0 0	0 0
310101	24298	Polibraç - 6386-DJJ	RS CESSIÓ GRATUÏTA DE DOMINI	0 28/04/2015	Can Marcet - c. de Pau Claris, 86-138 Parc mòbil		0 0	0 0
310101	24299	Polibraç- 6387-DJJ	RS CESSIÓ GRATUÏTA DE DOMINI	0 28/04/2015	Can Marcet - c. de Pau Claris, 86-138 Parc mòbil		0 0	0 0
310101	24300	Volquet grua-K- B-5900-0U	RS CESSIÓ GRATUÏTA DE DOMINI	0 28/04/2015	Can Marcet - c. de Pau Claris, 86-138 Parc mòbil		0 0	0 0
310101	24301	Volquet grua - B-4847-PU	RS CESSIÓ GRATUÏTA DE DOMINI	0 28/04/2015	Can Marcet - c. de Pau Claris, 86-138 Parc mòbil		0 0	0 0
310101	24302	Escombradora - B-8421-SG	RS CESSIÓ GRATUÏTA DE DOMINI	0 28/04/2015	Can Marcet - c. de Pau Claris, 86-138 Parc mòbil		0 0	0 0

AJUNTAMENT-AJUNTAMENT DE SABADELL

Data obtenció 19/02/2024 9:21
Pàg. 845

LLIBRE A LLIBRE A: BENS, DRETS I OBLIGACIONS DE L'ENT LOCAL

EPÍGRAF: I.2 SERVEI PÚBLIC

SUBEPÍGRAF: I.2.C MOBLES

CLASSIFICAC N. BÉ	QUANT. DESCRIPCIÓ	C. GESTO T. ADQUISICIÓ C. COST	COST ADQUI. D- ALTA	CENTRE UBICACIÓ	PLANTA ESPAI	V.B.C. DOT. AMORT	F.A. V.C.
310101	24303	RS CESSIÓ GRATUÏTA DE DOMINI	0	Can Marcet - c. de Pau Claris, 86-138		0	0
	Escombradora- 6798-CPT		28/04/2015	Parc mòbil		0	0
310101	24304	RS CESSIÓ GRATUÏTA DE DOMINI	0	Can Marcet - c. de Pau Claris, 86-138		0	0
	Escombradora - 6831-CPT		28/04/2015	Parc mòbil		0	0
310101	24305	RS CESSIÓ GRATUÏTA DE DOMINI	0	Can Marcet - c. de Pau Claris, 86-138		0	0
	Mini escombradora - E-4761-BBN		28/04/2015	Parc mòbil		0	0
310101	24306	RS CESSIÓ GRATUÏTA DE DOMINI	0	Can Marcet - c. de Pau Claris, 86-138		0	0
	Mini escombradora -E-1364-BBT		28/04/2015	Parc mòbil		0	0
310101	24307	RS CESSIÓ GRATUÏTA DE DOMINI	0	Can Marcet - c. de Pau Claris, 86-138		0	0
	Mini escombradora - E-3669-BCK		28/04/2015	Parc mòbil		0	0
310101	24308	RS CESSIÓ GRATUÏTA DE DOMINI	0	Can Marcet - c. de Pau Claris, 86-138		0	0
	Mini escombradora - E-0973-BCV		28/04/2015	Parc mòbil		0	0
310101	24309	RS CESSIÓ GRATUÏTA DE DOMINI	0	Can Marcet - c. de Pau Claris, 86-138		0	0
	Mini escombradora - E-5349-BCV		28/04/2015	Parc mòbil		0	0
310101	24310	RS CESSIÓ GRATUÏTA DE DOMINI	0	Can Marcet - c. de Pau Claris, 86-138		0	0
	Mini escombradora - E-5354-BCV		28/04/2015	Parc mòbil		0	0
310101	24311	RS CESSIÓ GRATUÏTA DE DOMINI	0	Can Marcet - c. de Pau Claris, 86-138		0	0
	Mini escombradora - E-7771-BCW		28/04/2015	Parc mòbil		0	0

AJUNTAMENT-AJUNTAMENT DE SABADELL

Data obtenció 19/02/2024 9:21
Pàg. 846

LLIBRE A LLIBRE A: BENS, DRETS I OBLIGACIONS DE L'ENT LOCAL

EPÍGRAF: I.2 SERVEI PÚBLIC

SUBEPÍGRAF: I.2.C MOBLES

CLASSIFICAC N. BÉ	QUANT. DESCRIPCIÓ	C. GESTO T. ADQUISICIÓ C. COST	COST ADQUI. D- ALTA	CENTRE UBICACIÓ	PLANTA ESPAI	V.B.C. DOT. AMORT	F.A. V.C.
310101	24312	RS CESSIÓ GRATUÏTA DE DOMINI	0	Can Marcet - c. de Pau Claris, 86-138		0	0
	Cisterna - B-1819-PS		28/04/2015	Parc mòbil		0	0
310101	24313	RS CESSIÓ GRATUÏTA DE DOMINI	0	Can Marcet - c. de Pau Claris, 86-138		0	0
	Cisterna- 0464-CYH		28/04/2015	Parc mòbil		0	0
310101	24314	RS CESSIÓ GRATUÏTA DE DOMINI	0	Can Marcet - c. de Pau Claris, 86-138		0	0
	Cisterna 9234-CYV		28/04/2015	Parc mòbil		0	0
310101	24315	RS CESSIÓ GRATUÏTA DE DOMINI	0	Can Marcet - c. de Pau Claris, 86-138		0	0
	Cisterna - 9072-CZB		28/04/2015	Parc mòbil		0	0
310101	24316	RS CESSIÓ GRATUÏTA DE DOMINI	0	Can Marcet - c. de Pau Claris, 86-138		0	0
	Cisterna - 9454-DCK		28/04/2015	Parc mòbil		0	0
310101	24317	RS CESSIÓ GRATUÏTA DE DOMINI	0	Can Marcet - c. de Pau Claris, 86-138		0	0
	Mini-Benne - B-8513-NY		28/04/2015	Parc mòbil		0	0
310101	24318	RS CESSIÓ GRATUÏTA DE DOMINI	0	Can Marcet - c. de Pau Claris, 86-138		0	0
	Mini-Benne - B-1127-PL		28/04/2015	Parc mòbil		0	0
310101	24319	RS CESSIÓ GRATUÏTA DE DOMINI	0	Can Marcet - c. de Pau Claris, 86-138		0	0
	Mini-Benne - B-6058-WK		28/04/2015	Parc mòbil		0	0
310101	24320	RS CESSIÓ GRATUÏTA DE DOMINI	0	Can Marcet - c. de Pau Claris, 86-138		0	0
	Mini-Benne - B-6059-WK		28/04/2015	Parc mòbil		0	0

AJUNTAMENT-AJUNTAMENT DE SABADELL

Data obtenció 19/02/2024 9:21
Pàg. 847

LLIBRE A LLIBRE A: BENS, DRETS I OBLIGACIONS DE L'ENT LOCAL

EPÍGRAF: I.2 SERVEI PÚBLIC

SUBEPÍGRAF: I.2.C MOBLES

CLASSIFICAC	N. BÉ	QUANT. DESCRIPCIÓ	C. GESTO T. ADQUISICIÓ C. COST	COST ADQUI. D- ALTA	CENTRE UBICACIÓ	PLANTA ESPAI	V.B.C. DOT. AMORT	F.A. V.C.
310101	24321	Mini-Benne - B-6060-WK	RS CESSIÓ GRATUÏTA DE DOMINI	0 28/04/2015	Can Marcet - c. de Pau Clarís, 86-138 Parc mòbil		0 0	0 0
310101	24322	Minil-Benne - 9045-CZB	RS CESSIÓ GRATUÏTA DE DOMINI	0 28/04/2015	Can Marcet - c. de Pau Clarís, 86-138 Parc mòbil		0 0	0 0
310101	24323	Minil-Benne - 0311-CZL	RS CESSIÓ GRATUÏTA DE DOMINI	0 28/04/2015	Can Marcet - c. de Pau Clarís, 86-138 Parc mòbil		0 0	0 0
310101	24324	Mini-Benne - 6410-CZL	RS CESSIÓ GRATUÏTA DE DOMINI	0 28/04/2015	Can Marcet - c. de Pau Clarís, 86-138 Parc mòbil		0 0	0 0
310101	24325	Mini-Benne eleva contenidors - 4980-DSH	RS CESSIÓ GRATUÏTA DE DOMINI	0 28/04/2015	Can Marcet - c. de Pau Clarís, 86-138 Parc mòbil		0 0	0 0
310101	24326	Mini - Benne - 5003-DSH	RS CESSIÓ GRATUÏTA DE DOMINI	0 28/04/2015	Can Marcet - c. de Pau Clarís, 86-138 Parc mòbil		0 0	0 0
310101	24327	Motocarro obert - B-6147-UF	RS CESSIÓ GRATUÏTA DE DOMINI	0 28/04/2015	Can Marcet - c. de Pau Clarís, 86-138 Parc mòbil		0 0	0 0
310101	24328	Motocarro obert - B-6148-UF	RS CESSIÓ GRATUÏTA DE DOMINI	0 28/04/2015	Can Marcet - c. de Pau Clarís, 86-138 Parc mòbil		0 0	0 0
310101	24329		RS CESSIÓ GRATUÏTA DE DOMINI	0	Can Marcet - c. de Pau Clarís, 86-138		0	0

AJUNTAMENT-AJUNTAMENT DE SABADELL

Data obtenció 19/02/2024 9:21
Pàg. 848

LLIBRE A LLIBRE A: BENS, DRETS I OBLIGACIONS DE L'ENT LOCAL

EPÍGRAF: I.2 SERVEI PÚBLIC

SUBEPÍGRAF: I.2.C MOBLES

CLASSIFICAC N. BÉ	QUANT. DESCRIPCIÓ	C. GESTO T. ADQUISICIÓ C. COST	COST ADQUI. D- ALTA	CENTRE UBICACIÓ	PLANTA ESPAI	V.B.C. DOT. AMORT	F.A. V.C.
	Motocarro - B-6150-UF		28/04/2015	Parc mòbil		0	0
310101	24330	RS CESSIÓ GRATUÏTA DE DOMINI	0	Can Marcet - c. de Pau Claris, 86-138		0	0
	Motocarro obert - B-7073-VB		28/04/2015	Parc mòbil		0	0
310101	24331	RS CESSIÓ GRATUÏTA DE DOMINI	0	Can Marcet - c. de Pau Claris, 86-138		0	0
	Motocarro obert - B-7074-VB		28/04/2015	Parc mòbil		0	0
310101	24332	RS CESSIÓ GRATUÏTA DE DOMINI	0	Can Marcet - c. de Pau Claris, 86-138		0	0
	Motocarro obert - B-3678-VD		28/04/2015	Parc mòbil		0	0
310101	24333	RS CESSIÓ GRATUÏTA DE DOMINI	0	Can Marcet - c. de Pau Claris, 86-138		0	0
	Motocarro - B-7217-WG		28/04/2015	Parc mòbil		0	0
310101	24334	RS CESSIÓ GRATUÏTA DE DOMINI	0	Can Marcet - c. de Pau Claris, 86-138		0	0
	Motocarro - B-3137-WK		28/04/2015	Parc mòbil		0	0
310101	24335	RS CESSIÓ GRATUÏTA DE DOMINI	0	Can Marcet - c. de Pau Claris, 86-138		0	0
	Motocarro - B-3138-WK		28/04/2015	Parc mòbil		0	0
310101	24336	RS CESSIÓ GRATUÏTA DE DOMINI	0	Can Marcet - c. de Pau Claris, 86-138		0	0
	Motocarro - B-3139-WK		28/04/2015	Parc mòbil		0	0
310101	24337	RS CESSIÓ GRATUÏTA DE DOMINI	0	Can Marcet - c. de Pau Claris, 86-138		0	0
	Motocarro - B-3140-WK		28/04/2015	Parc mòbil		0	0
310101	24338	RS CESSIÓ GRATUÏTA DE DOMINI	0	Can Marcet - c. de Pau Claris, 86-138		0	0

AJUNTAMENT-AJUNTAMENT DE SABADELL

Data obtenció 19/02/2024 9:21
Pàg. 849

LLIBRE A LLIBRE A: BENS, DRETS I OBLIGACIONS DE L'ENT LOCAL

EPÍGRAF: I.2 SERVEI PÚBLIC

SUBEPÍGRAF: I.2.C MOBLES

CLASSIFICAC N. BÉ	QUANT. DESCRIPCIÓ	C. GESTO T. ADQUISICIÓ C. COST	COST ADQUI. D- ALTA	CENTRE UBICACIÓ	PLANTA ESPAI	V.B.C. DOT. AMORT	F.A. V.C.
	Motocarro - 0409-CVL		28/04/2015	Parc mòbil		0	0
310101	24339	RS CESSIÓ GRATUÏTA DE DOMINI	0	Can Marcet - c. de Pau Claris, 86-138		0	0
	Motocarro - 1383-DDD		28/04/2015	Parc mòbil		0	0
310101	24340	RS CESSIÓ GRATUÏTA DE DOMINI	0	Can Marcet - c. de Pau Claris, 86-138		0	0
	Motocarro - 0584-DKR		28/04/2015	Parc mòbil		0	0
310101	24341	RS CESSIÓ GRATUÏTA DE DOMINI	0	Can Marcet - c. de Pau Claris, 86-138		0	0
	Motocarro - 2737-DYK		28/04/2015	Parc mòbil		0	0
310101	24342	RS CESSIÓ GRATUÏTA DE DOMINI	0	Can Marcet - c. de Pau Claris, 86-138		0	0
	Motocarro - 8220-DYR		28/04/2015	Parc mòbil		0	0
310101	24343	RS CESSIÓ GRATUÏTA DE DOMINI	0	Can Marcet - c. de Pau Claris, 86-138		0	0
	TP- cabina llarga - B-7296-PP		28/04/2015	Parc mòbil		0	0
310101	24344	RS CESSIÓ GRATUÏTA DE DOMINI	0	Can Marcet - c. de Pau Claris, 86-138		0	0
	TP - 3163-DDJ		28/04/2015	Parc mòbil		0	0
310101	24345	RS CESSIÓ GRATUÏTA DE DOMINI	0	Can Marcet - c. de Pau Claris, 86-138		0	0
	TP - 3281-DDJ		28/04/2015	Parc mòbil		0	0
310101	24346	RS CESSIÓ GRATUÏTA DE DOMINI	0	Can Marcet - c. de Pau Claris, 86-138		0	0
	Hidronetejadora - B-0508-TJ		28/04/2015	Parc mòbil		0	0
310101	24347	RS CESSIÓ GRATUÏTA DE DOMINI	0	Can Marcet - c. de Pau Claris, 86-138		0	0

AJUNTAMENT-AJUNTAMENT DE SABADELL

Data obtenció 19/02/2024 9:21
Pàg. 850

LLIBRE A LLIBRE A: BENS, DRETS I OBLIGACIONS DE L'ENT LOCAL

EPÍGRAF: I.2 SERVEI PÚBLIC

SUBEPÍGRAF: I.2.C MOBLES

CLASSIFICAC N. BÉ	QUANT. DESCRIPCIÓ	C. GESTO T. ADQUISICIÓ C. COST	COST ADQUI. D- ALTA	CENTRE UBICACIÓ	PLANTA ESPAI	V.B.C. DOT. AMORT	F.A. V.C.
	Fregadora - B-64597-VE		28/04/2015	Parc mòbil		0	0
310101	24348	RS CESSIÓ GRATUÏTA DE DOMINI	0	Can Marcet - c. de Pau Claris, 86-138		0	0
	Hidronetejadora - B-1407-WD		28/04/2015	Parc mòbil		0	0
310101	24349	RS CESSIÓ GRATUÏTA DE DOMINI	0	Can Marcet - c. de Pau Claris, 86-138		0	0
	Mini escavadora - E-2017-BBK		28/04/2015	Parc mòbil		0	0
310101	24350	RS CESSIÓ GRATUÏTA DE DOMINI	0	Can Marcet - c. de Pau Claris, 86-138		0	0
	Tractor - E-8381-BBL		28/04/2015	Parc mòbil		0	0
310101	24351	RS CESSIÓ GRATUÏTA DE DOMINI	0	Can Marcet - c. de Pau Claris, 86-138		0	0
	Minibaldeadora - E-0956-BCK		28/04/2015	Parc mòbil		0	0
310101	24352	RS CESSIÓ GRATUÏTA DE DOMINI	0	Can Marcet - c. de Pau Claris, 86-138		0	0
	Grafittis - 0469-CRX		28/04/2015	Parc mòbil		0	0
310101	24353	RS CESSIÓ GRATUÏTA DE DOMINI	0	Can Marcet - c. de Pau Claris, 86-138		0	0
	Hidronetejadora - 3597-DSH		28/04/2015	Parc mòbil		0	0
310101	24354	RS CESSIÓ GRATUÏTA DE DOMINI	0	Can Marcet - c. de Pau Claris, 86-138		0	0
	Hidronetejadora - 3858-DSH		28/04/2015	Parc mòbil		0	0
310101	24355	RS CESSIÓ GRATUÏTA DE DOMINI	0	Can Marcet - c. de Pau Claris, 86-138		0	0
	Hidronetejadora - 3937-DSH		28/04/2015	Parc mòbil		0	0
310101	24356	RS CESSIÓ GRATUÏTA DE DOMINI	0	Can Marcet - c. de Pau Claris, 86-138		0	0

AJUNTAMENT-AJUNTAMENT DE SABADELL

Data obtenció 19/02/2024 9:21
Pàg. 851

LLIBRE A LLIBRE A: BENS, DRETS I OBLIGACIONS DE L'ENT LOCAL

EPÍGRAF: I.2 SERVEI PÚBLIC

SUBEPÍGRAF: I.2.C MOBLES

CLASSIFICAC N. BÉ	QUANT. DESCRIPCIÓ	C. GESTO T. ADQUISICIÓ C. COST	COST ADQUI. D- ALTA	CENTRE UBICACIÓ	PLANTA ESPAI	V.B.C. DOT. AMORT	F.A. V.C.
	Hidronetejadora - 3969-DSH		28/04/2015	Parc mòbil		0	0
310101	24357	RS CESSIÓ GRATUÏTA DE DOMINI	0	Can Marcet - c. de Pau Claris, 86-138		0	0
	Hidronetejadora - 4929-DSH		28/04/2015	Parc mòbil		0	0
310101	24358	RS CESSIÓ GRATUÏTA DE DOMINI	0	Can Marcet - c. de Pau Claris, 86-138		0	0
	Hidronetejadora - 4954-DSH		28/04/2015	Parc mòbil		0	0
310101	24359	RS CESSIÓ GRATUÏTA DE DOMINI	0	Can Marcet - c. de Pau Claris, 86-138		0	0
	Turisme - 2452-DRR		28/04/2015	Parc mòbil		0	0
310101	24360	RS CESSIÓ GRATUÏTA DE DOMINI	0	Can Marcet - c. de Pau Claris, 86-138		0	0
	Furgó - B-4097-XD		28/04/2015	Parc mòbil		0	0
310101	24361	RS CESSIÓ GRATUÏTA DE DOMINI	0	Can Marcet - c. de Pau Claris, 86-138		0	0
	Furgoneta - 4099-CDK		28/04/2015	Parc mòbil		0	0
310101	24362	RS CESSIÓ GRATUÏTA DE DOMINI	0	Can Marcet - c. de Pau Claris, 86-138		0	0
	Furgoneta - 0685-DBS		28/04/2015	Parc mòbil		0	0
310101	24363	RS CESSIÓ GRATUÏTA DE DOMINI	0	Can Marcet - c. de Pau Claris, 86-138		0	0
	MOTO ASPIRACIÓ - 9895-BGX		28/04/2015	Parc mòbil		0	0
310101	24364	RS CESSIÓ GRATUÏTA DE DOMINI	0	Can Marcet - c. de Pau Claris, 86-138		0	0
	Moto aspiració - 9338-CGL		28/04/2015	Parc mòbil		0	0
310101	24365	RS CESSIÓ GRATUÏTA DE DOMINI	0	Can Marcet - c. de Pau Claris, 86-138		0	0

AJUNTAMENT-AJUNTAMENT DE SABADELL

Data obtenció 19/02/2024 9:21
Pàg. 852

LLIBRE A LLIBRE A: BENS, DRETS I OBLIGACIONS DE L'ENT LOCAL

EPÍGRAF: I.2 SERVEI PÚBLIC

SUBEPÍGRAF: I.2.C MOBLES

CLASSIFICAC N. BÉ	QUANT. DESCRIPCIÓ	C. GESTO T. ADQUISICIÓ C. COST	COST ADQUI. D- ALTA	CENTRE UBICACIÓ	PLANTA ESPAI	V.B.C. DOT. AMORT	F.A. V.C.
	Moto aspiració - 7379-CBT		28/04/2015	Parc mòbil		0	0
310101	24366	RS CESSIÓ GRATUÏTA DE DOMINI	0	Can Marcet - c. de Pau Claris, 86-138		0	0
	Furgoneta - B-4096-XD		28/04/2015	Parc mòbil		0	0
310101	24367	RS CESSIÓ GRATUÏTA DE DOMINI	0	Can Marcet - c. de Pau Claris, 86-138		0	0
	Furgoneta - 4809-CDK		28/04/2015	Parc mòbil		0	0
310101	24368	RS CESSIÓ GRATUÏTA DE DOMINI	0	Can Marcet - c. de Pau Claris, 86-138		0	0
	Turisme- 8591-GRN		28/04/2015	Parc mòbil		0	0
310101	24369	RS CESSIÓ GRATUÏTA DE DOMINI	0	Can Marcet - c. de Pau Claris, 86-138		0	0
	Furgoneta - B-9181-TD		28/04/2015	Parc mòbil		0	0
310101	24370	RS CESSIÓ GRATUÏTA DE DOMINI	0	Can Marcet - c. de Pau Claris, 86-138		0	0
	Ciclomotor - C-6773-BBJ		28/04/2015	Parc mòbil		0	0
310101	24371	RS CESSIÓ GRATUÏTA DE DOMINI	0	Can Marcet - c. de Pau Claris, 86-138		0	0
	Ciclomotor - C-6425-BNR		28/04/2015	Parc mòbil		0	0
330102	24372	200 TE COMPRA	9.123,40	INFRAESTRUCTURA PUBLICA VARIS DISTRICTES		9.123,40	6.594,65
	Papereres metàl·liques		30/04/2015	MOBILIARI URBA		760,28	2.528,75
330109	24386	TE CONSTRUCCIÓ REALITZADA PER CONTRACTE AMB TERCERS	15.638,44	pl. de Rosalía de Castro		17.530,48	11.861,70

AJUNTAMENT-AJUNTAMENT DE SABADELL

Data obtenció 19/02/2024 9:21
Pàg. 853

LLIBRE A LLIBRE A: BENS, DRETS I OBLIGACIONS DE L'ENT LOCAL

EPÍGRAF: I.2 SERVEI PÚBLIC

SUBEPÍGRAF: I.2.C MOBLES

CLASSIFICAC N. BÉ	QUANT. DESCRIPCIÓ	C. GESTO T. ADQUISICIÓ C. COST	COST ADQUI. D- ALTA	CENTRE UBICACIÓ	PLANTA ESPAI	V.B.C. DOT. AMORT	F.A. V.C.
	Àrea de jocs infantils - pl. de Rosalia de Castro		08/05/2015			1.417,15	5.668,78
310101	24392	RS CESSIÓ GRATUÏTA DE DOMINI	0	Can Marcet - c. de Pau Claris, 86-138		0	0
	Satèl·lit - 6765-DGP		28/04/2015	Parc mòbil		0	0
310101	24393	RS CESSIÓ GRATUÏTA DE DOMINI	0	Can Marcet - c. de Pau Claris, 86-138		0	0
	Satèl·lit - 3941-DSY		28/04/2015	Parc mòbil		0	0
330108	25303	RS CESSIÓ GRATUÏTA DE DOMINI	0	Can Marcet - c. de Pau Claris, 86-138		0	0
	Contenidors de paper (926)		05/05/2015	Parc mòbil		0	0
330108	25304	RS CESSIÓ GRATUÏTA DE DOMINI	0	Can Marcet - c. de Pau Claris, 86-138		0	0
	Contenidors de vidre (727)		05/05/2015	Parc mòbil		0	0
330108	25305	RS CESSIÓ GRATUÏTA DE DOMINI	0	Can Marcet - c. de Pau Claris, 86-138		0	0
	Contenidors de envasos (865)		05/05/2015	Parc mòbil		0	0
330108	25306	RS CESSIÓ GRATUÏTA DE DOMINI	0	Can Marcet - c. de Pau Claris, 86-138		0	0
	Contenidors resta (1699)		05/05/2015	Parc mòbil		0	0
330108	25307	RS CESSIÓ GRATUÏTA DE DOMINI	0	Can Marcet - c. de Pau Claris, 86-138		0	0
	Contenidors d'orgànica (863)		05/05/2015	Parc mòbil		0	0
330108	25308	RS CESSIÓ GRATUÏTA DE DOMINI	0	Can Marcet - c. de Pau Claris, 86-138		0	0
	Contenidors de càrrega posterior varis (588)		05/05/2015	Parc mòbil		0	0

AJUNTAMENT-AJUNTAMENT DE SABADELL

Data obtenció 19/02/2024 9:21
Pàg. 854

LLIBRE A LLIBRE A: BENS, DRETS I OBLIGACIONS DE L'ENT LOCAL

EPÍGRAF: I.2 SERVEI PÚBLIC

SUBEPÍGRAF: I.2.C MOBLES

CLASSIFICAC N. BÉ	QUANT. DESCRIPCIÓ	C. GESTO T. ADQUISICIÓ C. COST	COST ADQUI. D- ALTA	CENTRE UBICACIÓ	PLANTA ESPAI	V.B.C. DOT. AMORT	F.A. V.C.
330109	25322	TE INSPECCIÓ FÍSICA O INVENTARI	0	parc del Taulí		260.884,76	252.565,96
	Àrea de jocs infantils - Parc del Taulí		21/05/2015			1.819,95	8.318,80
300103	25353	GI COMPRA	1.185,80	Casa Consistorial - pl. Sant Roc, 1		1.185,80	1.185,80
	Ordinador MacPro		12/06/2015	Edifici Casa Consistorial		0	0
330109	25473	TE CONSTRUCCIÓ REALITZADA PER CONTRACTE AMB TERCERS	6.526,62	parc de la Roureda (c.Martinet,Molina,Bellver)		95.342,23	45.074,48
	Àrea de jocs infantils - Parc de la Roureda (c. Martinet- c. Rialb)		03/07/2015			13.005,23	50.267,75
330205	25474	CU COMPRA	21.092,54	Teatre de la Farandula - c. Tres Creus, 12-62		21.092,54	14.817,73
	Teatre Municipal La Faràndula, nou equip de so		28/07/2015			1.757,71	6.274,81
330101	25552	8 RC COMPRA	902,37	Centre Cívic Torre Romeu - pl. Montcortès, 1		902,37	601,72
	Cadira ERGOS C.PER.NEGRA T82		31/12/2015			75,19	300,65
330101	25553	1 RC COMPRA	235,08	Centre Cívic Torre Romeu - pl. Montcortès, 1		235,08	156,77
	Bancada spacio 3P, Negro		31/12/2015			19,59	78,31
330101	25554	6 RC COMPRA	1.613,83	Centre Cívic Torre Romeu - pl. Montcortès, 1		1.613,83	1.076,20
	Butaca unna		31/12/2015			134,48	537,63
330101	25555	1 RC COMPRA	12.519,98	Centre Cívic Torre Romeu - pl. Montcortès, 1		12.519,98	8.349,49
	Espai Platea format per 60 unitats		31/12/2015			1.043,33	4.170,49

AJUNTAMENT-AJUNTAMENT DE SABADELL

Data obtenció 19/02/2024 9:21
Pàg. 855

LLIBRE A LLIBRE A: BENS, DRETS I OBLIGACIONS DE L'ENT LOCAL

EPÍGRAF: I.2 SERVEI PÚBLIC

SUBEPÍGRAF: I.2.C MOBLES

CLASSIFICAC	N. BÉ	QUANT.	C. GESTO	T. ADQUISICIÓ	COST ADQUI.	CENTRE	PLANTA	V.B.C.	F.A.
		DESCRIPCIÓ	C. COST		D- ALTA	UBICACIÓ	ESPAI	DOT. AMORT	V.C.
330101	25556	1	RC	COMPRA	4.525,40	Centre Cívic Torre Romeu - pl. Montcortès, 1		4.525,40	3.017,91
		Filera butaques composta per 3 bancades mòvils			31/12/2015			377,11	1.507,49
330101	25557	3	RC	COMPRA	776,89	Centre Cívic Torre Romeu - pl. Montcortès, 1		776,89	518,09
		Taula AR Stilo 1 de 160x80			31/12/2015			64,74	258,80
330101	25558	6	RC	COMPRA	1.986,34	Centre Cívic Torre Romeu - pl. Montcortès, 1		1.986,34	1.324,61
		Taula catering 160x80 cm			31/12/2015			165,52	661,73
330101	25559	6	RC	COMPRA	1.112,01	Centre Cívic Torre Romeu - pl. Montcortès, 1		1.112,01	741,53
		Taula scenic 160x80 cm			31/12/2015			92,66	370,48
330101	25561	12	RC	COMPRA	1.324,95	Centre Cívic Torre Romeu - pl. Montcortès, 1		1.324,95	883,58
		Taula plegable Duralight II			31/12/2015			110,41	441,37
330101	25562	2	RC	COMPRA	207,64	Centre Cívic Torre Romeu - pl. Montcortès, 1		207,64	138,44
		Taula baixa de 60x60x40 CM.H			31/12/2015			17,30	69,20
330101	25563	10	RC	COMPRA	1.391,38	Centre Cívic Torre Romeu - pl. Montcortès, 1		1.391,38	927,83
		Tamburets LOTUS			31/12/2015			115,94	463,55
330101	25564	6	RC	COMPRA	784,08	Centre Cívic Torre Romeu - pl. Montcortès, 1		784,08	522,89
		Buck Note Mòvil 3 calaixos			31/12/2015			65,34	261,19
330101	25565	17	RC	COMPRA	4.552,96	Centre Cívic Torre Romeu - pl. Montcortès, 1		4.552,96	3.036,31
		Armari alt 90x45x195H			31/12/2015			379,41	1.516,65

AJUNTAMENT-AJUNTAMENT DE SABADELL

Data obtenció 19/02/2024 9:21
Pàg. 856

LLIBRE A LLIBRE A: BENS, DRETS I OBLIGACIONS DE L'ENT LOCAL

EPÍGRAF: I.2 SERVEI PÚBLIC

SUBEPÍGRAF: I.2.C MOBLES

CLASSIFICAC	N. BÉ	QUANT.	C. GESTO	T. ADQUISICIÓ	COST ADQUI.	CENTRE	PLANTA	V.B.C.	F.A.
		DESCRIPCIÓ	C. COST		D- ALTA	UBICACIÓ	ESPAI	DOT. AMORT	V.C.
330101	25566	4	RC	COMPRA	1.071,29	Centre Cívic Torre Romeu - pl. Montcortès, 1		1.071,29	714,40
		Armari alt 90x45x195H			31/12/2015			89,27	356,89
330101	25567	2	RC	COMPRA	426,45	Centre Cívic Torre Romeu - pl. Montcortès, 1		426,45	284,33
		Armari mig 90x45x143H			31/12/2015			35,53	142,12
330101	25568	5	RC	COMPRA	1.153,80	Centre Cívic Torre Romeu - pl. Montcortès, 1		1.153,80	769,46
		Pissarra mural acer			31/12/2015			96,15	384,34
330101	25569	1	RC	COMPRA	408,59	Centre Cívic Torre Romeu - pl. Montcortès, 1		408,59	272,41
		Pissarra magnètica de 120x200x2			31/12/2015			34,04	136,18
330101	25570	6	RC	COMPRA	834,10	Centre Cívic Torre Romeu - pl. Montcortès, 1		834,10	556,19
		Banc fenòlic F			31/12/2015			69,50	277,91
330101	25571	6	RC	COMPRA	2.007,24	Centre Cívic Torre Romeu - pl. Montcortès, 1		2.007,24	1.338,61
		Mampara modular			31/12/2015			167,27	668,63
330101	25572	1	RC	COMPRA	138,85	Centre Cívic Torre Romeu - pl. Montcortès, 1		138,85	92,59
		Plafó mural de 150x120 CM			31/12/2015			11,57	46,26
330101	25573	1	RC	COMPRA	1.475,61	Centre Cívic Torre Romeu - pl. Montcortès, 1		1.475,61	984,01
		CU5 Formació de conjunt d'armaris baixos			31/12/2015			122,96	491,60
330101	25574	1	RC	COMPRA	1.844,51	Centre Cívic Torre Romeu - pl. Montcortès, 1		1.844,51	1.230,02

AJUNTAMENT-AJUNTAMENT DE SABADELL

Data obtenció 19/02/2024 9:21
Pàg. 857

LLIBRE A LLIBRE A: BENS, DRETS I OBLIGACIONS DE L'ENT LOCAL

EPÍGRAF: I.2 SERVEI PÚBLIC

SUBEPÍGRAF: I.2.C MOBLES

CLASSIFICAC N. BÉ	QUANT.	C. GESTO T. ADQUISICIÓ	COST ADQUI.	CENTRE	PLANTA	V.B.C.	F.A.
	DESCRIPCIÓ	C. COST	D- ALTA	UBICACIÓ	ESPAI	DOT. AMORT	V.C.
	CU6 Formació de conjunt aïllat d'armaris		31/12/2015			153,70	614,49
330101	25575	1	RC COMPRA	553,36	Centre Cívic Torre Romeu - pl. Montcortès, 1	553,36	369,00
	TA2 Formació de mòduls de taulell		31/12/2015			46,11	184,36
330101	25576	1	RC COMPRA	125,43	Centre Cívic Torre Romeu - pl. Montcortès, 1	125,43	83,62
	TA3 formació de taulell de 140x80 CM		31/12/2015			10,45	41,81
330101	25577	1	RC COMPRA	5.881,56	Centre Cívic Torre Romeu - pl. Montcortès, 1	5.881,56	3.922,38
	Mostrador pintat		31/12/2015			490,13	1.959,18
330101	25578	6	RC COMPRA	374,33	Centre Cívic Torre Romeu - pl. Montcortès, 1	374,33	249,60
	Mirall individual amb lluna incolora		31/12/2015			31,19	124,73
330101	25621	1	RC COMPRA	25.440,64	Centre Cívic Torre Romeu - pl. Montcortès, 1	25.440,64	16.966,20
	CC Can Romeu, espai grada modular fixa		31/12/2015			2.120,05	8.474,44
330101	25622	1	RC COMPRA	283,95	Centre Cívic Torre Romeu - pl. Montcortès, 1	283,95	189,34
	CC Can Romeu,taula especial de reunions		31/12/2015			23,66	94,61
330101	25623	1	RC COMPRA	674,33	Centre Cívic Torre Romeu - pl. Montcortès, 1	674,33	449,67
	CC Can Romeu,armari per a audiovisuals fet a mida		31/12/2015			56,19	224,66
330101	25624	1	RC COMPRA	105,88	Centre Cívic Torre Romeu - pl. Montcortès, 1	105,88	70,58
	CC Can Romeu,armari per a microones de la cuina		31/12/2015			8,82	35,30

AJUNTAMENT-AJUNTAMENT DE SABADELL

Data obtenció 19/02/2024 9:21
Pàg. 858

LLIBRE A LLIBRE A: BENS, DRETS I OBLIGACIONS DE L'ENT LOCAL

EPÍGRAF: I.2 SERVEI PÚBLIC

SUBEPÍGRAF: I.2.C MOBLES

CLASSIFICAC N. BÉ	QUANT.	C. GESTO T. ADQUISICIÓ	COST ADQUI.	CENTRE	PLANTA	V.B.C.	F.A.
	DESCRIPCIÓ	C. COST	D- ALTA	UBICACIÓ	ESPAI	DOT. AMORT	V.C.
330101	25625	1	RC COMPRA	3.114,69	Centre Cívic Torre Romeu - pl. Montcortès, 1	3.114,69	2.077,11
	CC Can Romeu,CU7 Sobre de Silestone per a mobles de cuina		31/12/2015			259,55	1.037,58
330101	25626	1	RC COMPRA	418,73	Centre Cívic Torre Romeu - pl. Montcortès, 1	418,73	279,21
	CC Can Romeu, aigüera		31/12/2015			34,89	139,52
330101	25627	1	RC COMPRA	463,50	Centre Cívic Torre Romeu - pl. Montcortès, 1	463,50	309,06
	CC Can Romeu, aixeta cuina Targa cromado extraïble		31/12/2015			38,62	154,44
330104	25628		RC COMPRA	932,00	Centre Cívic Torre Romeu - pl. Montcortès, 1	932,00	932,00
	CC Can Romeu, frigorífic		31/12/2015			116,19	0
330104	25629		RC COMPRA	739,14	Centre Cívic Torre Romeu - pl. Montcortès, 1	739,14	739,14
	CC Can Romeu_Forn multifunció		31/12/2015			92,16	0
330104	25638		RC COMPRA	293,17	Centre Cívic Torre Romeu - pl. Montcortès, 1	293,17	293,17
	CC Can Romeu_microones		31/12/2015			36,59	0
330104	25639		RC COMPRA	1.053,31	Centre Cívic Torre Romeu - pl. Montcortès, 1	1.053,31	1.053,31
	CC Can Romeu,placa inducció		31/12/2015			131,33	0
330104	25640		RC CONSTRUCCIÓ REALITZADA PER CONTRACTE AMB TERCERS	2.593,08	Centre Cívic Torre Romeu - pl. Montcortès, 1	2.593,08	2.593,08
	CC Can Romeu, campana isla Balay		31/12/2015			323,29	0

AJUNTAMENT-AJUNTAMENT DE SABADELL

Data obtenció 19/02/2024 9:21
Pàg. 859

LLIBRE A LLIBRE A: BENS, DRETS I OBLIGACIONS DE L'ENT LOCAL

EPÍGRAF: I.2 SERVEI PÚBLIC

SUBEPÍGRAF: I.2.C MOBLES

CLASSIFICAC	N. BÉ	QUANT. DESCRIPCIÓ	C. GESTO T. ADQUISICIÓ C. COST	COST ADQUI. D- ALTA	CENTRE UBICACIÓ	PLANTA ESPAI	V.B.C. DOT. AMORT	F.A. V.C.
330204	25641		RC COMPRA	2.781,26	Centre Cívic Torre Romeu - pl. Montcortès, 1		2.781,26	1.854,79
		CC Can Romeu, cortina fons escenari		31/12/2015			231,77	926,47
330204	25642		RC COMPRA	1.432,69	Centre Cívic Torre Romeu - pl. Montcortès, 1		1.432,69	955,44
		CC Can Romeu, cortina lateral escenari		31/12/2015			119,39	477,25
330204	25643		RC COMPRA	1.432,69	Centre Cívic Torre Romeu - pl. Montcortès, 1		1.432,69	955,44
		CC Can Romeu, cortina lateral sortida escenari		31/12/2015			119,39	477,25
330204	25644		RC COMPRA	1.950,37	Centre Cívic Torre Romeu - pl. Montcortès, 1		1.950,37	1.300,68
		CC Can Romeu,cortina entrada interna zona1		31/12/2015			162,53	649,69
330204	25645		RC COMPRA	640,88	Centre Cívic Torre Romeu - pl. Montcortès, 1		640,88	427,34
		CC Can Romeu, cortina entrada interna		31/12/2015			53,40	213,54
330204	25646		RC COMPRA	181,50	Centre Cívic Torre Romeu - pl. Montcortès, 1		181,50	121,00
		CC Can Romeu, riells cortines escenari i sortida		31/12/2015			15,12	60,50
330109	25688		TE INSPECCIÓ FÍSICA O INVENTARI	0	pl. de Joan Brossa		8.769,07	6.226,86
		Àrea de jocs infantils - pl. de Joan Brossa		01/01/2015			750,17	2.542,21
330109	25700		TE CONSTRUCCIÓ REALITZADA PER CONTRACTE AMB TERCERS	698,78	pl. de Maty Mont		3.507,06	2.372,47
		Àrea de jocs infantils - pl. de Maty Mont		06/08/2015			283,62	1.134,59

AJUNTAMENT-AJUNTAMENT DE SABADELL

Data obtenció 19/02/2024 9:21
Pàg. 860

LLIBRE A LLIBRE A: BENS, DRETS I OBLIGACIONS DE L'ENT LOCAL

EPÍGRAF: I.2 SERVEI PÚBLIC

SUBEPÍGRAF: I.2.C MOBLES

CLASSIFICAC N. BÉ	QUANT. DESCRIPCIÓ	C. GESTO T. ADQUISICIÓ C. COST	COST ADQUI. D- ALTA	CENTRE UBICACIÓ	PLANTA ESPAI	V.B.C. DOT. AMORT	F.A. V.C.
330109	25730	TE CONSTRUCCIÓ REALITZADA PER CONTRACTE AMB TERCERS	924,17	c. de la Fidelitat		979,53	653,41
	Àrea de jocs infantils (àrea exterior) - EP Progrés Fidelitat		06/08/2015			81,79	326,12
300106	25788	ED COMPRA	59,00	Vapor Llonch i Escola IIIa - ctra. Barcelona, 208B		59,00	59,00
	Escola IIIa, escànens		25/11/2015	Escola IIIa - ctra. Barcelona, 208 B		0	0
330201	25789	ED COMPRA	749,00	Vapor Llonch i Escola IIIa - ctra. Barcelona, 208B		749,00	505,60
	Escola IIIa, càmera reflex digitals		25/11/2015	Escola IIIa - ctra. Barcelona, 208 B		62,41	243,40
330106	25796	ED COMPRA	2.571,25	Vapor Llonch i Escola IIIa - ctra. Barcelona, 208B		2.571,25	2.571,25
	Escola IIIa, màquina de serigrafia		25/11/2015	Escola IIIa - ctra. Barcelona, 208 B		0	0
330201	25797	ED COMPRA	606,00	Vapor Llonch i Escola IIIa - ctra. Barcelona, 208B		606,00	409,11
	Escola IIIa, instrumental de fotografia		25/11/2015	Escola IIIa - ctra. Barcelona, 208 B		50,50	196,89
300108	25843	ED COMPRA	69,70	Vapor Llonch i Escola IIIa - ctra. Barcelona, 208B		69,70	69,70
	Escola IIIa, targetes de memòria		25/11/2015	Escola IIIa - ctra. Barcelona, 208 B		0	0
330204	25844	CU COMPRA	7.352,31	Teatre de la Farandula - c. Tres Creus, 12-62		7.352,31	5.165,06
	Teatre Municipal La Faràndula: cameta negra, teló, bambalina...		28/07/2015			612,69	2.187,25
330102	25846	2 ED COMPRA	824,01	Conservatori - Casa Brutau - c. Sant Oleguer 75-77		824,01	554,33

AJUNTAMENT-AJUNTAMENT DE SABADELL

Data obtenció 19/02/2024 9:21
Pàg. 861

LLIBRE A LLIBRE A: BENS, DRETS I OBLIGACIONS DE L'ENT LOCAL

EPÍGRAF: I.2 SERVEI PÚBLIC

SUBEPÍGRAF: I.2.C MOBLES

CLASSIFICAC N. BÉ	QUANT. DESCRIPCIÓ	C. GESTO T. ADQUISICIÓ C. COST	COST ADQUI. D- ALTA	CENTRE UBICACIÓ	PLANTA ESPAI	V.B.C. DOT. AMORT	F.A. V.C.
330104	25848	Escola de Música c. Sant Oleguer, Subm. i inst. bancs	13/10/2015			67,41	269,68
330104	25848	CU COMPRA	369,00	Ca l'Estruch - Centre de producció i creació		369,00	369,00
330104	25849	Rentadora càrrega frontal apartaments artistes	23/11/2015			45,51	0
330104	25849	CU COMPRA	339,00	Ca l'Estruch - Centre de producció i creació		339,00	339,00
330109	25860	Assecadora condensació pels apartaments dels artistes	23/11/2015			41,81	0
330109	25860	TE CONSTRUCCIÓ REALITZADA PER CONTRACTE AMB TERCERS	2.007,20	pl. d'Alexandria		2.007,20	1.352,02
330109	25863	Àrea de jocs infantils - pl. d'Alexandria	02/10/2015			163,79	655,18
330109	25863	TE CONSTRUCCIÓ REALITZADA PER CONTRACTE AMB TERCERS	4.089,73	jardí de Rosa Luxemburg		4.142,47	2.779,04
330109	25864	Àrea de jocs infantils - Jardí de Rosa de Luxemburg	02/10/2015			341,26	1.363,43
330109	25864	TE CONSTRUCCIÓ REALITZADA PER CONTRACTE AMB TERCERS	4.089,73	pl. de Sant Salvador		4.089,73	2.754,80
330101	25865	Àrea de jocs infantils - pl. de Sant Salvador	02/10/2015			333,73	1.334,93
330101	25865	1	CU COMPRA	1.716,47	Biblioteca del Sud - pg. dels Almogàvers, 37-63	1.716,47	1.154,71
		Biblioteca Sud, buc còmics de 90x150x80	13/10/2015			140,42	561,76

AJUNTAMENT-AJUNTAMENT DE SABADELL

Data obtenció 19/02/2024 9:21
Pàg. 862

LLIBRE A LLIBRE A: BENS, DRETS I OBLIGACIONS DE L'ENT LOCAL

EPÍGRAF: I.2 SERVEI PÚBLIC

SUBEPÍGRAF: I.2.C MOBLES

CLASSIFICAC	N. BÉ	QUANT. DESCRIPCIÓ	C. GESTO T. ADQUISICIÓ C. COST	COST ADQUI. D- ALTA	CENTRE UBICACIÓ	PLANTA ESPAI	V.B.C. DOT. AMORT	F.A. V.C.
330102	25866	1 Escola de Música c. Sant Oleguer, banc pel pati	ED COMPRA	324,28 13/10/2015	Conservatori - Casa Brutau - c. Sant Oleguer 75-77		324,28 26,53	218,16 106,12
330101	25939	6 Taula plegable	CU COMPRA	449,03 24/12/2015	Biblioteca del nord - rda. Navacerrada, 60-92		449,03 37,35	299,62 149,41
330101	25940	1 Plafó mural 125x90cm	CU COMPRA	215,74 24/12/2015	Biblioteca del nord - rda. Navacerrada, 60-92		215,74 17,94	143,91 71,83
300105	25943	IMPRESSORA	SG COMPRA	154,47 13/10/2015	Can Marcet - c. de Pau Claris, 86-138 Edifici Can Marcet		154,47 0	154,47 0
300105	25944	IMPRESSORA	SG COMPRA	154,47 13/10/2015	Ateneu - pl. Sant Roc, 10-11		154,47 0	154,47 0
300105	25945	IMPRESSORA	SG COMPRA	113,74 13/10/2015	Casa Consistorial - pl. Sant Roc, 1 Edifici Casa Consistorial	Planta baixa	113,74 0	113,74 0
300105	25946	IMPRESSORA	SG COMPRA	113,74 13/10/2015	Casa Consistorial - pl. Sant Roc, 1 Edifici Casa Consistorial		113,74 0	113,74 0
320103	25948	ANALITZADOR DE XARXES	TE COMPRA	967,94 09/10/2015	Can Marcet - c. de Pau Claris, 86-138		967,94 0	967,94 0
330104	25953	Nevera d'una porta	PE COMPRA	179,00 05/10/2015	Vapor Llonch i Escola Illa - ctra. Barcelona, 208B		179,00 21,71	179,00 0

AJUNTAMENT-AJUNTAMENT DE SABADELL

Data obtenció 19/02/2024 9:21
Pàg. 863

LLIBRE A LLIBRE A: BENS, DRETS I OBLIGACIONS DE L'ENT LOCAL

EPÍGRAF: I.2 SERVEI PÚBLIC

SUBEPÍGRAF: I.2.C MOBLES

CLASSIFICAC N. BÉ	QUANT. DESCRIPCIÓ	C. GESTO T. ADQUISICIÓ C. COST	COST ADQUI. D- ALTA	CENTRE UBICACIÓ	PLANTA ESPAI	V.B.C. DOT. AMORT	F.A. V.C.
330106	25962	PE COMPRA	583,40	Vapor Llonch i Escola Illa - ctra. Barcelona, 208B		583,40	583,40
	Destructora de paper		05/10/2015			0	0
330104	25963	PE COMPRA	443,37	Fabrica Molins - c. dels Calders, 32-56		443,37	443,37
	Aire condicionat portàtil		05/10/2015			53,76	0
330104	25964	PE COMPRA	447,70	Centre formació ocupacional - Ferran Casablanas		447,70	447,70
	Aire condicionat portàtil		05/10/2015			54,32	0
330201	25971	SA COMPRA	218,00	Edifici pl. del Gas 2		218,00	146,67
	2 CÀMERES FOTOGRÀFIQUES		04/12/2015			18,16	71,33
330102	25972	9 ES COMPRA	2.951,19	Complex Esportiu Municipal Sant Oleguer		2.951,19	2.024,71
	TAULA DE PICNIC		08/10/2015	CEM Sant Oleguer - Piscina, picnic i recinte		245,93	926,48
330101	25973	1 ES COMPRA	151,25	Complex Poliesportiu Olímpia		151,25	103,73
	CADIRA GIRATÒRIA D'OFICINA		08/10/2015	Edifici serveis a la piscina		12,60	47,52
330101	25974	1 ES COMPRA	277,09	Complex Poliesportiu Olímpia planta baixa		277,09	190,09
	VITRINA D'INFORMACIÓ		08/10/2015	Edifici serveis a la piscina		23,09	87,00
330109	25977	TE CONSTRUCCIÓ REALITZADA PER CONTRACTE AMB TERCERS	7.771,22	plaça entre cGibraltar,ptgeVinya,bda can Puiggener		11.368,18	7.653,69
	Àrea de jocs infantils - c. de Leovigild		16/10/2015			928,60	3.714,49

AJUNTAMENT-AJUNTAMENT DE SABADELL

Data obtenció 19/02/2024 9:21
Pàg. 864

LLIBRE A LLIBRE A: BENS, DRETS I OBLIGACIONS DE L'ENT LOCAL

EPÍGRAF: I.2 SERVEI PÚBLIC

SUBEPÍGRAF: I.2.C MOBLES

CLASSIFICAC N. BÉ	QUANT. DESCRIPCIÓ	C. GESTO T. ADQUISICIÓ C. COST	COST ADQUI. D- ALTA	CENTRE UBICACIÓ	PLANTA ESPAI	V.B.C. DOT. AMORT	F.A. V.C.
330109	25979	TE CONSTRUCCIÓ REALITZADA PER CONTRACTE AMB TERCERS	5.124,29	pl. de Rodríguez Hurtado		5.124,29	3.452,18
	Àrea de jocs infantils - pl. Rodríguez Hurtado		16/10/2015			418,01	1.672,11
330205	25982	ED COMPRA	248,05	Conservatori - Casa Brutau - c. Sant Oleguer 75-77		248,05	169,15
	Taula de mescles		26/10/2015			20,67	78,90
330201	25983	RC COMPRA	217,68	Centre Cívic Torre Romeu - pl. Montcortès, 1		217,68	148,44
	Reproductor de CD, DVC, Bluraydisc i USB		26/10/2015			18,14	69,24
330203	25984	RC COMPRA	1.208,79	Centre Cívic Torre Romeu - pl. Montcortès, 1		1.208,79	824,33
	Projector cine, resolució WXGA 1280x800		26/10/2015			100,73	384,46
330205	25985	RC COMPRA	393,25	Centre Cívic Torre Romeu - pl. Montcortès, 1		393,25	268,17
	Mesclador		26/10/2015			32,77	125,08
330205	25986	RC COMPRA	824,26	Centre Cívic Torre Romeu - pl. Montcortès, 1		824,26	562,04
	Etapa de potència		26/10/2015			68,68	262,22
330205	25987	RC COMPRA	350,92	Centre Cívic Torre Romeu - pl. Montcortès, 1		350,92	239,28
	Rack 19" 12 unitats metàl·lic per ubicar etapa de potència		26/10/2015			29,24	111,64
330206	25988	1 RC COMPRA	2.272,57	Centre Cívic Torre Romeu - pl. Montcortès, 1		2.272,57	1.549,80
	Captació de so i equipament d'àudio		26/10/2015			189,38	722,77

AJUNTAMENT-AJUNTAMENT DE SABADELL

Data obtenció 19/02/2024 9:21
Pàg. 865

LLIBRE A LLIBRE A: BENS, DRETS I OBLIGACIONS DE L'ENT LOCAL

EPÍGRAF: I.2 SERVEI PÚBLIC

SUBEPÍGRAF: I.2.C MOBLES

CLASSIFICAC	N. BÉ	QUANT.	C. GESTO	T. ADQUISICIÓ	COST ADQUI.	CENTRE	PLANTA	V.B.C.	F.A.
		DESCRIPCIÓ	C. COST		D- ALTA	UBICACIÓ	ESPAI	DOT. AMORT	V.C.
330101	25989	2	RC	COMPRA	285,32	Centre Cívic Torre Romeu - pl. Montcortès, 1		285,32	191,64
		Taula portàtil			26/10/2015			23,41	93,68
330104	25990		RC	COMPRA	724,79	Centre Cívic Torre Romeu - pl. Montcortès, 1		724,79	724,79
		Televisor LCD FULL HD 1080P			26/10/2015			88,52	0
330106	25991		RC	COMPRA	156,09	Centre Cívic Torre Romeu - pl. Montcortès, 1		156,09	156,09
		Pantalla tríode part posterior 200*200			26/10/2015			0	0
330106	25992		RC	COMPRA	43,56	Centre Cívic Torre Romeu - pl. Montcortès, 1		43,56	43,56
		Bossa de transport pantalla tríode			26/10/2015			0	0
330401	25995		ED	COMPRA	620,00	Conservatori - Casa Brutau - c. Sant Oleguer 75-77		620,00	507,38
		Contraaix amb funda i arc			26/10/2015			62,00	112,62
330104	25996		RC	COMPRA	596,89	Centre Cívic Torre Romeu - pl. Montcortès, 1		596,89	596,89
		Minicadena			27/11/2015			73,77	0
330202	25997		RC	COMPRA	771,98	Centre Cívic Torre Romeu - pl. Montcortès, 1		771,98	520,80
		Trust trilit de 3 metres			27/11/2015			64,33	251,18
330106	25998		RC	COMPRA	1.037,94	Centre Cívic Torre Romeu - pl. Montcortès, 1		1.037,94	1.037,94
		Videoprojector			27/11/2015			0	0
330104	25999		SG	COMPRA	65,00	Casa Consistorial - pl. Sant Roc, 1		65,00	65,00
		MICROONES			04/12/2015	Edifici Casa Consistorial		7,54	0

AJUNTAMENT-AJUNTAMENT DE SABADELL

Data obtenció 19/02/2024 9:21
Pàg. 866

LLIBRE A LLIBRE A: BENS, DRETS I OBLIGACIONS DE L'ENT LOCAL

EPÍGRAF: I.2 SERVEI PÚBLIC

SUBEPÍGRAF: I.2.C MOBLES

CLASSIFICAC N. BÉ	QUANT. DESCRIPCIÓ	C. GESTO T. ADQUISICIÓ C. COST	COST ADQUI. D- ALTA	CENTRE UBICACIÓ	PLANTA ESPAI	V.B.C. DOT. AMORT	F.A. V.C.
330104	26000	SG COMPRA	65,00	Casa Manau - c. de Sant Pau, 34-36		65,00	65,00
	MICROONES		04/12/2015			7,54	0
330106	26002	SG COMPRA	539,66	c. de la Indústria, 11		539,66	539,66
	ALIMENTADOR ALTA CAPACITAT		04/12/2015			0	0
300105	26003	SG COMPRA	199,65	Ateneu - pl. Sant Roc, 10-11		199,65	199,65
	IMPRESSORA		04/12/2015			0	0
300105	26004	SG COMPRA	199,65	Ateneu - pl. Sant Roc, 10-11		199,65	199,65
	IMPRESSORA		04/12/2015			0	0
300106	26005	PE COMPRA	850,09	Fabrica Molins - c. dels Calders, 32-56		850,09	850,09
	Projector amb làmpara de 6.000 hores i splitter multiplicador VGA.		31/12/2015			0	0
330202	26010	CU COMPRA	9.507,18	Teatre de la Farandula - c. Tres Creus, 12-62		9.507,18	6.422,73
	8 Projectors Multipar		23/11/2015			792,26	3.084,45
330202	26011	CU COMPRA	10.883,85	Teatre de la Farandula - c. Tres Creus, 12-62		10.883,85	7.352,75
	Tall Motoritzat d'eix Bombo 4tirs/300 Kg		23/11/2015			906,98	3.531,10
330102	26012	1	TE COMPRA	2.998,38	Racó del campanar	2.998,38	2.010,51
	Màstil cònic d'alumini blanc de 12 metres amb bandera catalana		15/12/2015			249,86	987,87
330401	26013	ED COMPRA	517,06	Conservatori - Casa Brutau - c. Sant Oleguer 75-77		517,06	414,87
	Flauta		18/11/2015			51,08	102,19

AJUNTAMENT-AJUNTAMENT DE SABADELL

Data obtenció 19/02/2024 9:21
Pàg. 867

LLIBRE A LLIBRE A: BENS, DRETS I OBLIGACIONS DE L'ENT LOCAL

EPÍGRAF: I.2 SERVEI PÚBLIC

SUBEPÍGRAF: I.2.C MOBLES

CLASSIFICAC N. BÉ	QUANT. DESCRIPCIÓ	C. GESTO T. ADQUISICIÓ C. COST	COST ADQUI. D- ALTA	CENTRE UBICACIÓ	PLANTA ESPAI	V.B.C. DOT. AMORT	F.A. V.C.
330202	26014	CU COMPRA	8.390,75	Casa Turull - Museu d'art de Sabadell		8.390,75	5.668,47
	Projectors d'il·luminació		23/11/2015	Edifici Casa Turull		699,22	2.722,28
300103	26015	PE COMPRA	1.179,02	Vapor Llonch i Escola Illa - ctra. Barcelona, 208B		1.179,02	1.179,02
	Ordinador portàtil de 8GB/i5/ssd256/14"/10h		31/12/2015			0	0
330101	26016	CU COMPRA	1.328,58	Complex Alexandra - pl. d'Ovidi Montllor, 2-7		1.328,58	897,50
	Cadira infantil		23/11/2015	Biblioteca de ponent del complex Alexandra		110,71	431,08
320105	26018	CU COMPRA	203,10	Centre Cívic i Biblioteca de Can Puiggener		203,10	164,65
	Mirall de vigilància		23/11/2015	Biblioteca Can Puiggener		20,31	38,45
300106	26019	PE COMPRA	68,97	Vapor Llonch i Escola Illa - ctra. Barcelona, 208B		68,97	68,97
	Disc dur extern HD 1TB 2.5" USB		31/12/2015			0	0
300106	26020	PE COMPRA	68,97	Vapor Llonch i Escola Illa - ctra. Barcelona, 208B		68,97	68,97
	Disc dur extern HD 1TB 2.5" USB		31/12/2015			0	0
330206	26021	PE COMPRA	824,54	Vapor Llonch i Escola Illa - ctra. Barcelona, 208B		824,54	549,86
	Micròfon inalàmbric + Unitat de control + Mòdul receptor per unitat de control		31/12/2015			68,71	274,68
330206	26022	PE COMPRA	515,05	Vapor Llonch i Escola Illa - ctra. Barcelona, 208B		515,05	343,47
	Micròfon inalàmbric + Mòdul receptor UHF		31/12/2015			42,92	171,58

AJUNTAMENT-AJUNTAMENT DE SABADELL

Data obtenció 19/02/2024 9:21
Pàg. 868

LLIBRE A LLIBRE A: BENS, DRETS I OBLIGACIONS DE L'ENT LOCAL

EPÍGRAF: I.2 SERVEI PÚBLIC

SUBEPÍGRAF: I.2.C MOBLES

CLASSIFICAC N. BÉ	QUANT. DESCRIPCIÓ	C. GESTO T. ADQUISICIÓ C. COST	COST ADQUI. D- ALTA	CENTRE UBICACIÓ	PLANTA ESPAI	V.B.C. DOT. AMORT	F.A. V.C.
330206	26023	1	PE COMPRA	515,05	Vapor Llonch i Escola Illa - ctra. Barcelona, 208B		343,47
				31/12/2015		515,05	
						42,92	171,58
300102	26030		PE COMPRA	519,09	Vapor Llonch i Escola Illa - ctra. Barcelona, 208B		519,09
				31/12/2015		519,09	
						0	0
300102	26031		PE COMPRA	519,09	Vapor Llonch i Escola Illa - ctra. Barcelona, 208B		519,09
				31/12/2015		519,09	
						0	0
300102	26032		PE COMPRA	118,58	Vapor Llonch i Escola Illa - ctra. Barcelona, 208B		118,58
				31/12/2015		118,58	
						0	0
300102	26033		PE COMPRA	118,58	Vapor Llonch i Escola Illa - ctra. Barcelona, 208B		118,58
				31/12/2015		118,58	
						0	0
320103	26107		SA COMPRA	360,58	Edifici pl. del Gas 2		360,58
				31/12/2015		360,58	
						0	0
330201	26108		ED COMPRA	49,90	Conservatori - Casa Brutau - c. Sant Oleguer 75-77		33,40
				14/12/2015		49,90	
						4,15	16,50
330201	26109		ED COMPRA	2.056,96	Conservatori - Casa Brutau - c. Sant Oleguer 75-77		1.379,73
				14/12/2015		2.056,96	
						171,41	677,23
330201	26110		ED COMPRA	1.780,59	Conservatori - Casa Brutau - c. Sant Oleguer 75-77		1.194,35
				14/12/2015		1.780,59	
						148,38	586,24

AJUNTAMENT-AJUNTAMENT DE SABADELL

Data obtenció 19/02/2024 9:21
Pàg. 869

LLIBRE A LLIBRE A: BENS, DRETS I OBLIGACIONS DE L'ENT LOCAL

EPÍGRAF: I.2 SERVEI PÚBLIC

SUBEPÍGRAF: I.2.C MOBLES

CLASSIFICAC N. BÉ	QUANT. DESCRIPCIÓ	C. GESTO T. ADQUISICIÓ C. COST	COST ADQUI. D- ALTA	CENTRE UBICACIÓ	PLANTA ESPAI	V.B.C. DOT. AMORT	F.A. V.C.
300105	26111	ED COMPRA	246,31	Conservatori - Casa Brutau - c. Sant Oleguer 75-77		246,31	246,31
	Impressora		14/12/2015			0	0
330101	26113	16 RC COMPRA	1.938,90	Centre Cívic Torre Romeu - pl. Montcortès, 1		1.938,90	1.293,00
	Prestatgeries metàl·liques 100x30x237 cm		31/12/2015			161,57	645,90
330101	26114	53 RC COMPRA	5.104,38	Centre Cívic Torre Romeu - pl. Montcortès, 1		5.104,38	3.404,04
	Miralls modulars amb trasera de DM de 8mm		31/12/2015			425,36	1.700,34
300105	26115	SG COMPRA	2.982,65	Casa Consistorial - pl. Sant Roc, 1	Entresòl	2.982,65	2.982,65
	EQUIP MULTIFUNCIÓ		04/12/2015	Edifici Casa Consistorial	Secretaria General	0	0
330201	26118	RC COMPRA	337,59	Centre Cívic Torre Romeu - pl. Montcortès, 1		337,59	227,73
	Reproductor CD Player Professional		27/11/2015			28,13	109,86
300102	26120	RC COMPRA	1.509,47	Centre Cívic Torre Romeu - pl. Montcortès, 1		1.509,47	1.509,47
	Ordinador		27/11/2015			0	0
330101	26121	6 SG COMPRA	290,40	Casa Consistorial - pl. Sant Roc, 1	Entresòl	290,40	193,66
	CADIRA CONFIDENT		31/12/2015	Edifici Casa Consistorial		24,20	96,74
330104	26123	SG COMPRA	65,00	Despatx Lluç - c. de la Indústria, 8-10		65,00	65,00
	MICROONES		31/12/2015			8,14	0
330205	26124	ED COMPRA	336,49	Conservatori - Casa Brutau - c. Sant Oleguer 75-77		336,49	225,70

AJUNTAMENT-AJUNTAMENT DE SABADELL

Data obtenció 19/02/2024 9:21
Pàg. 870

LLIBRE A LLIBRE A: BENS, DRETS I OBLIGACIONS DE L'ENT LOCAL

EPÍGRAF: I.2 SERVEI PÚBLIC

SUBEPÍGRAF: I.2.C MOBLES

CLASSIFICAC N. BÉ	QUANT. DESCRIPCIÓ	C. GESTO T. ADQUISICIÓ C. COST	COST ADQUI. D- ALTA	CENTRE UBICACIÓ	PLANTA ESPAI	V.B.C. DOT. AMORT	F.A. V.C.
	Altaveus		14/12/2015			28,04	110,79
330101	26125 20	PE COMPRA	987,36	Vapor Llonch i Escola Illa - ctra. Barcelona, 208B		987,36	658,46
	Cadires Marco 87711307 Tap.Ram01		31/12/2015			82,28	328,90
330101	26126 10	PE COMPRA	1.977,35	Vapor Llonch i Escola Illa - ctra. Barcelona, 208B		1.977,35	1.318,61
	Cadires amb trasla		31/12/2015			164,77	658,74
300106	26127	PE COMPRA	2.027,42	Vapor Llonch i Escola Illa - ctra. Barcelona, 208B		2.027,42	2.027,42
	Projector amb pantalla i altaveus		31/12/2015			0	0
330101	26128 2	SG COMPRA	553,58	Casa Consistorial - pl. Sant Roc, 1	Planta primera	553,58	369,16
	ARMARI ALT AMB PORTES		31/12/2015	Edifici Casa Consistorial	Gabinet de l'alcaldia	46,13	184,42
330101	26129 2	SG COMPRA	274,06	Casa Consistorial - pl. Sant Roc, 1	Planta primera	274,06	182,70
	BUCS CALAIX I ARXIU		31/12/2015	Edifici Casa Consistorial	Gabinet de l'alcaldia	22,83	91,36
330109	26132	ED COMPRA	1.724,21	CEIP Teresa Claramunt - ctra. Molins Rei, 83-119		1.724,21	1.149,59
	Àrea de jocs infantils - EP Teresa Claramunt		31/12/2015			143,64	574,62
330201	26133	SG COMPRA	102,87	Casa Manau - c. de Sant Pau, 34-36		102,87	68,58
	CÀMERA DIGITAL		31/12/2015			8,57	34,29
300101	26135	GI COMPRA	15.024,40	Casa Consistorial - pl. Sant Roc, 1		15.024,40	15.024,40
	Equip Firewall		31/12/2015	Edifici Casa Consistorial		0	0

AJUNTAMENT-AJUNTAMENT DE SABADELL

Data obtenció 19/02/2024 9:21
Pàg. 871

LLIBRE A LLIBRE A: BENS, DRETS I OBLIGACIONS DE L'ENT LOCAL

EPÍGRAF: I.2 SERVEI PÚBLIC

SUBEPÍGRAF: I.2.C MOBLES

CLASSIFICAC	N. BÉ	QUANT.	C. GESTO	T. ADQUISICIÓ	COST ADQUI.	CENTRE	PLANTA	V.B.C.	F.A.
		DESCRIPCIÓ	C. COST		D- ALTA	UBICACIÓ	ESPAI	DOT. AMORT	V.C.
330103	26136	1	ES	COMPRA	757,94	Complex Esportiu Municipal Sant Oleguer		757,94	606,52
		CADIRA DE SOCORRISTA			31/12/2015	CEM Sant Oleguer - Piscina, picnic i recinte		75,79	151,42
330101	26137	1	PE	COMPRA	253,62	Fabrica Molins - c. dels Calders, 32-56		253,62	169,09
		Arxivador de 4 calaixos			31/12/2015			21,13	84,53
330103	26138	4	ES	COMPRA	1.178,49	Camp de futbol Can Rull - c. Lucreci, 3-47		1.178,49	943,04
		BANQUETES CAMP DE FUTBOL			31/12/2015			117,84	235,45
320103	26139		SA	COMPRA	2.613,60	Edifici pl. del Gas 2		2.613,60	2.613,60
		BOMBA PERISTALTICA DE LABORATORI			31/12/2015			0	0
300105	26140		SG	COMPRA	147,62	Edifici c. Narcís Giralt, 74		147,62	147,62
		IMPRESSORA LASER			31/12/2015			0	0
300105	26141		SG	COMPRA	147,62	Edifici c. Narcís Giralt, 74		147,62	147,62
		IMPRESSORA			31/12/2015			0	0
300103	26142		PE	COMPRA	895,00	Vapor Llonch i Escola Illa - ctra. Barcelona, 208B		895,00	895,00
		Ordinador Portàtil			31/12/2015			0	0
300105	26143		SG	COMPRA	147,62	Edifici c. Narcís Giralt, 74		147,62	147,62
		IMPRESSORA			31/12/2015			0	0
300105	26144		SG	COMPRA	147,62	Edifici c. Narcís Giralt, 74		147,62	147,62
		IMPRESSORA			31/12/2015			0	0

AJUNTAMENT-AJUNTAMENT DE SABADELL

Data obtenció 19/02/2024 9:21
Pàg. 872

LLIBRE A LLIBRE A: BENS, DRETS I OBLIGACIONS DE L'ENT LOCAL

EPÍGRAF: I.2 SERVEI PÚBLIC

SUBEPÍGRAF: I.2.C MOBLES

CLASSIFICAC	N. BÉ	QUANT. DESCRIPCIÓ	C. GESTO T. ADQUISICIÓ C. COST	COST ADQUI. D- ALTA	CENTRE UBICACIÓ	PLANTA ESPAI	V.B.C. DOT. AMORT	F.A. V.C.
300105	26145	IMPRESSORA	SG COMPRA	99,93 31/12/2015	Edifici c. Narcís Giralt, 74		99,93 0	99,93 0
300105	26146	IMPRESSORA	SG COMPRA	99,93 31/12/2015	Edifici c. Narcís Giralt, 74		99,93 0	99,93 0
300105	26147	IMPRESSORA	SG COMPRA	99,93 31/12/2015	Edifici c. Narcís Giralt, 74		99,93 0	99,93 0
300105	26148	IMPRESSORA	SG COMPRA	99,93 31/12/2015	Edifici c. Narcís Giralt, 74		99,93 0	99,93 0
300105	26149	IMPRESSORA	SG COMPRA	99,93 31/12/2015	Edifici c. Narcís Giralt, 74		99,93 0	99,93 0
300105	26150	IMPRESSORA	SG COMPRA	99,93 31/12/2015	Edifici c. Narcís Giralt, 74		99,93 0	99,93 0
300105	26151	IMPRESSORA	SG COMPRA	99,94 31/12/2015	Edifici c. Narcís Giralt, 74		99,94 0	99,94 0
300105	26152	IMPRESSORA	SG COMPRA	99,94 31/12/2015	Edifici c. Narcís Giralt, 74		99,94 0	99,94 0
300105	26153	IMPRESSORA	SG COMPRA	99,94 31/12/2015	Edifici c. Narcís Giralt, 74		99,94 0	99,94 0
300105	26154	IMPRESSORES	SG COMPRA	99,94 31/12/2015	Edifici c. Narcís Giralt, 74		99,94 0	99,94 0

AJUNTAMENT-AJUNTAMENT DE SABADELL

Data obtenció 19/02/2024 9:21
Pàg. 873

LLIBRE A LLIBRE A: BENS, DRETS I OBLIGACIONS DE L'ENT LOCAL

EPÍGRAF: I.2 SERVEI PÚBLIC

SUBEPÍGRAF: I.2.C MOBLES

CLASSIFICAC N. BÉ	QUANT. DESCRIPCIÓ	C. GESTO T. ADQUISICIÓ C. COST	COST ADQUI. D- ALTA	CENTRE UBICACIÓ	PLANTA ESPAI	V.B.C. DOT. AMORT	F.A. V.C.
300105	26156	SG COMPRA	179,08	Edifici c. Narcís Giralt, 74		179,08	179,08
	IMPRESSORA		31/12/2015			0	0
330103	26159	4 ES COMPRA	658,00	Poliesportiu Sabadell Sud - c. Pardo Bazan, 17		658,00	526,58
	BANQUETES PISTA POLIESPORTIVA		31/12/2015			65,80	131,42
330103	26160	4 ES COMPRA	1.178,49	Camp de futbol Ca n'Oriach - rda. Collsalarca, 6		1.178,49	943,04
	BANQUETES CAMP DE FUTBOL		31/12/2015			117,84	235,45
300102	26161	GI COMPRA	2.310,74	Casa Consistorial - pl. Sant Roc, 1	Planta primera	2.310,74	2.310,74
	Ordinador		31/12/2015	Edifici Casa Consistorial		0	0
300106	26162	PE COMPRA	473,72	Fabrica Molins - c. dels Calders, 32-56		473,72	473,72
	Projector		31/12/2015			0	0
330101	26163	1 PE COMPRA	210,06	Vapor Llonch i Escola Illa - ctra. Barcelona, 208B		210,06	140,04
	Taula		31/12/2015			17,50	70,02
330101	26164	4 PE COMPRA	197,47	Vapor Llonch i Escola Illa - ctra. Barcelona, 208B		197,47	131,64
	Cadires		31/12/2015			16,45	65,83
300105	26165	GI COMPRA	99,93	Edifici c. Narcís Giralt, 74		99,93	99,93
	Impressora Officejet Pro		31/12/2015			0	0
300105	26166	GI COMPRA	99,93	Edifici c. Narcís Giralt, 74		99,93	99,93
	Impressora Officejet Pro		31/12/2015			0	0

AJUNTAMENT-AJUNTAMENT DE SABADELL

Data obtenció 19/02/2024 9:21
Pàg. 874

LLIBRE A LLIBRE A: BENS, DRETS I OBLIGACIONS DE L'ENT LOCAL

EPÍGRAF: I.2 SERVEI PÚBLIC

SUBEPÍGRAF: I.2.C MOBLES

CLASSIFICAC N. BÉ	QUANT. DESCRIPCIÓ	C. GESTO T. ADQUISICIÓ C. COST	COST ADQUI. D- ALTA	CENTRE UBICACIÓ	PLANTA ESPAI	V.B.C. DOT. AMORT	F.A. V.C.
300105	26167	GI COMPRA	99,93	Edifici c. Narcís Giralt, 74		99,93	99,93
	Impressora Officejet Pro		31/12/2015			0	0
300105	26168	GI COMPRA	99,93	Edifici c. Narcís Giralt, 74		99,93	99,93
	Impressora Officejet Pro		31/12/2015			0	0
300105	26169	GI COMPRA	99,94	Edifici c. Narcís Giralt, 74		99,94	99,94
	Impressora Officejet Pro		31/12/2015			0	0
300105	26170	GI COMPRA	99,94	Edifici c. Narcís Giralt, 74		99,94	99,94
	Impressora Officejet Pro		31/12/2015			0	0
330101	26171	3 SG COMPRA	533,31	Edifici c. Narcís Giralt, 74		533,31	355,64
	CADIRA GIRATÒRIA		31/12/2015			44,44	177,67
330101	26172	3 SG COMPRA	533,31	Conservatori - Casa Brutau - c. Sant Oleguer 75-77		533,31	355,64
	CADIRA GIRATÒRIA		31/12/2015			44,44	177,67
330101	26173	1 CU COMPRA	177,77	Teatre de la Farandula - c. Tres Creus, 12-62		177,77	118,52
	CADIRA GIRATÒRIA		31/12/2015			14,81	59,25
330101	26174	1 SG COMPRA	177,77	Edifici c. Narcís Giralt, 74		177,77	118,52
	CADIRA GIRATÒRIA		31/12/2015			14,81	59,25
330101	26175	1 SG COMPRA	177,78	Casa Consistorial - pl. Sant Roc, 1	Planta baixa	177,78	118,52
	CADIRA GIRATÒRIA		31/12/2015	Edifici Casa Consistorial	Intervenció	14,81	59,26
300104	26184	GI COMPRA	14.997,95	Edifici c. Narcís Giralt, 74		14.997,95	14.997,95

AJUNTAMENT-AJUNTAMENT DE SABADELL

Data obtenció 19/02/2024 9:21
Pàg. 875

LLIBRE A LLIBRE A: BENS, DRETS I OBLIGACIONS DE L'ENT LOCAL

EPÍGRAF: I.2 SERVEI PÚBLIC

SUBEPÍGRAF: I.2.C MOBLES

CLASSIFICAC N. BÉ	QUANT. DESCRIPCIÓ	C. GESTO T. ADQUISICIÓ C. COST	COST ADQUI. D- ALTA	CENTRE UBICACIÓ	PLANTA ESPAI	V.B.C. DOT. AMORT	F.A. V.C.
	14 antenes Wimax amb els seus components		31/12/2015			0	0
300101	26185	GI COMPRA	13.627,37	Edifici c. Narcís Giralt, 74		13.627,37	13.627,37
	1 Servidor		31/12/2015			0	0
330202	26186	CU COMPRA	1.470,15	Teatre de la Farandula - c. Tres Creus, 12-62		1.470,15	980,41
	Control remot taula de llums		31/12/2015			122,51	489,74
320105	26187	CU COMPRA	1.663,75	Teatre de la Farandula - c. Tres Creus, 12-62		1.663,75	1.331,41
	Estació d'intercom sense fils		31/12/2015			166,37	332,34
330101	26188	CU COMPRA	1.252,35	Biblioteca Vapor Badia - c. Tres Creus. 127-129		1.252,35	835,16
	Carret de llibres		31/12/2015			104,36	417,19
330101	26189	CU COMPRA	544,50	Biblioteca Vapor Badia - c. Tres Creus. 127-129		544,50	363,08
	Carret de llibres		31/12/2015			45,37	181,42
330101	26192	SG COMPRA	166,07	Edifici c. Narcís Giralt, 74		166,07	110,67
	CADIRA GIRATÒRIA		31/12/2015			13,83	55,40
330101	26193	SG COMPRA	166,07	Edifici c. Narcís Giralt, 74		166,07	110,67
	CADIRA GIRATÒRIA		31/12/2015			13,83	55,40
330101	26194	SG COMPRA	830,35	c. de la Rambla, 22, 1ª i 2ª plantes		830,35	553,70
	CADIRA GIRATÒRIA		31/12/2015			69,19	276,65
330101	26195	SG COMPRA	466,45	Edifici c. Narcís Giralt, 74		466,45	311,06

AJUNTAMENT-AJUNTAMENT DE SABADELL

Data obtenció 19/02/2024 9:21
Pàg. 876

LLIBRE A LLIBRE A: BENS, DRETS I OBLIGACIONS DE L'ENT LOCAL

EPÍGRAF: I.2 SERVEI PÚBLIC

SUBEPÍGRAF: I.2.C MOBLES

CLASSIFICAC N. BÉ	QUANT.	C. GESTO T. ADQUISICIÓ	COST ADQUI.	CENTRE	PLANTA	V.B.C.	F.A.
	DESCRIPCIÓ	C. COST	D- ALTA	UBICACIÓ	ESPAI	DOT. AMORT	V.C.
	TAULA		31/12/2015			38,87	155,39
330101	26196	3	SG COMPRA	498,24	Edifici c. Sant Joan, 24	498,24	332,27
	CADIRA GIRATÒRIA		31/12/2015			41,52	165,97
330101	26197	12	SG COMPRA	464,64	Can Marçet - c. de Pau Claris, 86-138	464,64	309,86
	CADIRA FIXA		31/12/2015	Edifici Can Marçet	Planta baixa	38,72	154,78
330101	26198	1	AJ COMPRA	443,46	Casa Consistorial - pl. Sant Roc, 1	443,46	295,70
	TAULA		31/12/2015	Edifici Casa Consistorial	Assessoria Jurídica	36,95	147,76
330101	26199	1	AJ COMPRA	325,79	Casa Consistorial - pl. Sant Roc, 1	325,79	217,19
	ARMARI ALT		31/12/2015	Edifici Casa Consistorial	Assessoria Jurídica	27,14	108,60
330101	26200	1	AJ COMPRA	137,03	Casa Consistorial - pl. Sant Roc, 1	137,03	91,31
	BUC		31/12/2015	Edifici Casa Consistorial	Assessoria Jurídica	11,41	45,72
330101	26201	4	AJ COMPRA	156,09	Casa Consistorial - pl. Sant Roc, 1	156,09	104,03
	CADIRA FIXA		31/12/2015	Edifici Casa Consistorial	Assessoria Jurídica	13,00	52,06
330101	26202	1	SG COMPRA	166,07	Vapor Codina - c. Blasco de Garay, 19	166,07	110,67
	CADIRA GIRATÒRIA		31/12/2015			13,83	55,40
330101	26203	1	AJ COMPRA	241,40	Casa Consistorial - pl. Sant Roc, 1	241,40	160,93
	TAULA REUNIONS		31/12/2015	Edifici Casa Consistorial	Assessoria Jurídica	20,11	80,47

AJUNTAMENT-AJUNTAMENT DE SABADELL

Data obtenció 19/02/2024 9:21
Pàg. 877

LLIBRE A LLIBRE A: BENS, DRETS I OBLIGACIONS DE L'ENT LOCAL

EPÍGRAF: I.2 SERVEI PÚBLIC

SUBEPÍGRAF: I.2.C MOBLES

CLASSIFICAC	N. BÉ	QUANT.	C. GESTO	T. ADQUISICIÓ	COST ADQUI.	CENTRE	PLANTA	V.B.C.	F.A.
		DESCRIPCIÓ	C. COST		D- ALTA	UBICACIÓ	ESPAI	DOT. AMORT	V.C.
330103	26204	2	ES	COMPRA	2.776,95	Complex Esportiu Municipal Sant Oleguer		2.776,95	2.222,28
		PORTERIES DE RUGBI			31/12/2015	CEM Sant Oleguer - Camp de futbol annexe		277,69	554,67
330101	26205	1	SG	COMPRA	443,46	Despatx Lluch - c. de la Industria, 8-10		443,46	295,70
		TAULA			31/12/2015			36,95	147,76
330101	26206	1	SG	COMPRA	137,03	Despatx Lluch - c. de la Industria, 8-10		137,03	91,31
		BUC			31/12/2015			11,41	45,72
330101	26207	4	RH	COMPRA	998,25	Edifici c. Narcís Giralt, 74		998,25	665,66
		CADIRA GIRATÒRIA			31/12/2015			83,18	332,59
330101	26208	1	SG	COMPRA	219,74	Edifici pl. del Gas 2		219,74	146,53
		CADIRA GIRATÒRIA			31/12/2015			18,31	73,21
330109	26209		TE	CONSTRUCCIÓ REALITZADA PER CONTRACTE AMB TERCERS	5.555,38	pl. de Dolors Miralles		5.555,38	3.704,01
		Àrea de jocs infantils - pl. de Dolors Miralles			31/12/2015			462,83	1.851,37
330109	26210		TE	CONSTRUCCIÓ REALITZADA PER CONTRACTE AMB TERCERS	2.532,23	pl. de Sant Julià		8.976,39	4.558,40
		Àrea de jocs infantils - pl. de Sant Julià			31/12/2015			1.131,55	4.417,99
330105	26212		UH	INSPECCIÓ FÍSICA O INVENTARI	0	Fons Bibliogràfic de l'Ajuntament de Sabadell		60.423,20	48.469,30
		Fons bibliogràfic 2015			01/01/2015			6.074,04	11.953,90

AJUNTAMENT-AJUNTAMENT DE SABADELL

Data obtenció 19/02/2024 9:21
Pàg. 878

LLIBRE A LLIBRE A: BENS, DRETS I OBLIGACIONS DE L'ENT LOCAL

EPÍGRAF: I.2 SERVEI PÚBLIC

SUBEPÍGRAF: I.2.C MOBLES

CLASSIFICAC N. BÉ	QUANT. DESCRIPCIÓ	C. GESTO T. ADQUISICIÓ C. COST	COST ADQUI. D- ALTA	CENTRE UBICACIÓ	PLANTA ESPAI	V.B.C. DOT. AMORT	F.A. V.C.
300105	26215	SG COMPRA	1.052,70	CAP Creu Alta - c. de Castellar del Vallès, 222		1.052,70	1.052,70
	EQUIP MULTIFUNCIÓ		31/12/2015			0	0
300105	26223	SG COMPRA	1.052,70	Cap Centre		1.052,70	1.052,70
	EQUIP MULTIFUNCIÓ		31/12/2015			0	0
300105	26224	SG COMPRA	1.052,70	Cap Gràcia		1.052,70	1.052,70
	EQUIP MULTIFUNCIÓ		31/12/2015			0	0
300104	26230	PE COMPRA	3.291,20	Vapor Llonch i Escola Illa - ctra. Barcelona, 208B		3.291,20	3.291,20
	Swich Catalyst		31/12/2015			0	0
330101	26232	4 SG COMPRA	1.016,40	Can Marçet - c. de Pau Claris, 86-138	Planta baixa	1.016,40	677,83
	CADIRA GIRATÒRIA		31/12/2015	Edifici Can Marçet	Protecció civil	84,70	338,57
300105	26233	GI COMPRA	147,62	Edifici c. Narcís Giralt, 74		147,62	147,62
	Impressora Lajerjet Pro		31/12/2015			0	0
300105	26234	GI COMPRA	147,62	Edifici c. Narcís Giralt, 74		147,62	147,62
	Impressora Lajerjet Pro		31/12/2015			0	0
300105	26235	GI COMPRA	147,62	Edifici c. Narcís Giralt, 74		147,62	147,62
	Impressora Lajerjet Pro		31/12/2015			0	0
300105	26236	GI COMPRA	147,62	Edifici c. Narcís Giralt, 74		147,62	147,62
	Impressora Lajerjet Pro		31/12/2015			0	0
300105	26237	GI COMPRA	147,62	Edifici c. Narcís Giralt, 74		147,62	147,62

AJUNTAMENT-AJUNTAMENT DE SABADELL

Data obtenció 19/02/2024 9:21
Pàg. 879

LLIBRE A LLIBRE A: BENS, DRETS I OBLIGACIONS DE L'ENT LOCAL

EPÍGRAF: I.2 SERVEI PÚBLIC

SUBEPÍGRAF: I.2.C MOBLES

CLASSIFICAC	N. BÉ	QUANT. DESCRIPCIÓ	C. GESTO C. COST	T. ADQUISICIÓ	COST ADQUI. D- ALTA	CENTRE UBICACIÓ	PLANTA ESPAI	V.B.C. DOT. AMORT	F.A. V.C.
		Impressora Lajerjet Pro			31/12/2015			0	0
300105	26238		GI COMPRA		147,62	Edifici c. Narcís Giralt, 74		147,62	147,62
		Impressora Lajerjet Pro			31/12/2015			0	0
300105	26239		GI COMPRA		308,55	Edifici c. Narcís Giralt, 74		308,55	308,55
		Impressora Laserjet Pro			31/12/2015			0	0
300105	26240		GI COMPRA		308,55	Edifici c. Narcís Giralt, 74		308,55	308,55
		Impressora Laserjet Pro			31/12/2015			0	0
300105	26241		GI COMPRA		179,08	Edifici c. Narcís Giralt, 74		179,08	179,08
		Impressora Officejet			31/12/2015			0	0
300105	26242		GI COMPRA		179,08	Edifici c. Narcís Giralt, 74		179,08	179,08
		Impressora Officejet			31/12/2015			0	0
300105	26243		GI COMPRA		413,00	Edifici c. Narcís Giralt, 74		413,00	413,00
		Impressora			31/12/2015			0	0
300105	26244		GI COMPRA		5.661,59	Edifici c. Narcís Giralt, 74		6.110,26	6.110,26
		Impressora Plotter Designjet			31/12/2015			0	0
300106	26247		GI COMPRA		2.758,80	Edifici Cultura - pl. Sant Roc, 12-13-14		2.758,80	2.758,80
		15 Lector òptics			31/12/2015			0	0
300105	26332		CU COMPRA		260,15	Casa Ponsà - c. de la Indústria, 34		260,15	260,15
		Impressora multifuncional			31/12/2015			0	0

AJUNTAMENT-AJUNTAMENT DE SABADELL

Data obtenció 19/02/2024 9:21
Pàg. 880

LLIBRE A LLIBRE A: BENS, DRETS I OBLIGACIONS DE L'ENT LOCAL

EPÍGRAF: I.2 SERVEI PÚBLIC

SUBEPÍGRAF: I.2.C MOBLES

CLASSIFICAC	N. BÉ	QUANT. DESCRIPCIÓ	C. GESTO T. ADQUISICIÓ C. COST	COST ADQUI. D- ALTA	CENTRE UBICACIÓ	PLANTA ESPAI	V.B.C. DOT. AMORT	F.A. V.C.
330202	26342		CU COMPRA	601,93	Ca l'Estruch - Centre de producció i creació		601,93	401,41
		Estructura Truss quadrada. 2 unitats. Tub 50mm diàmetre. 300mm entre tubs.		31/12/2015			50,16	200,52
330202	26343		CU COMPRA	326,70	Ca l'Estruch - Centre de producció i creació		326,70	217,83
		Base per estructura Truss quadrada		31/12/2015			27,22	108,87
330201	26344		CU COMPRA	49,88	Museu d'història		49,88	33,21
		DVD		31/12/2015	Edifici Museu d'història		4,15	16,67
330201	26345		CU COMPRA	49,00	Museu d'història		49,00	32,65
		DVD		31/12/2015	Edifici Museu d'història		4,08	16,35
330201	26348		ED COMPRA	175,01	Vapor Llonch i Escola Illa - ctra. Barcelona, 208B		175,01	116,68
		Taula de llum plana Slimlite 20x30 cm		31/12/2015	Escola Illa - ctra. Barcelona, 208 B		14,58	58,33
330204	26357		CU COMPRA	1.292,32	Ca l'Estruch - Centre de producció i creació		1.292,32	861,81
		Capa protectora mòbil Taraflex. Rotllos de mides 30,00 x 1,50 mm d'espessor.		31/12/2015			107,69	430,51
330202	26358		CU COMPRA	2.046,74	Ca l'Estruch - Centre de producció i creació		2.046,74	1.364,94
		Projector Retall		31/12/2015			170,56	681,80
320101	26383		ED COMPRA	302,50	Vapor Llonch i Escola Illa - ctra. Barcelona, 208B		302,50	201,66
		Màquina de cosir OVERLOCK		31/12/2015	Escola Illa - ctra. Barcelona, 208 B		25,20	100,84
320101	26384		ED COMPRA	329,99	Vapor Llonch i Escola Illa - ctra. Barcelona, 208B		329,99	219,99

AJUNTAMENT-AJUNTAMENT DE SABADELL

Data obtenció 19/02/2024 9:21
Pàg. 881

LLIBRE A LLIBRE A: BENS, DRETS I OBLIGACIONS DE L'ENT LOCAL

EPÍGRAF: I.2 SERVEI PÚBLIC

SUBEPÍGRAF: I.2.C MOBLES

CLASSIFICAC N. BÉ	QUANT. DESCRIPCIÓ	C. GESTO T. ADQUISICIÓ C. COST	COST ADQUI. D- ALTA	CENTRE UBICACIÓ	PLANTA ESPAI	V.B.C. DOT. AMORT	F.A. V.C.
	Màquina de cosir		31/12/2015	Escola Illa - ctra. Barcelona, 208 B		27,49	110,00
300106	26401	ED COMPRA	910,00	Vapor Llonch i Escola Illa - ctra. Barcelona, 208B		910,00	910,00
	Escàner		31/12/2015	Escola Illa - ctra. Barcelona, 208 B		0	0
300106	26402	CU COMPRA	550,55	Museu d'història		550,55	550,55
	Projector de video		31/12/2015	Edifici Museu d'història		0	0
320101	26448	TE COMPRA	4.531,00	Viver municipal - c. Prat de la Riba, 115		4.531,00	3.021,67
	Màquina compactadora vibrant		31/12/2015			377,58	1.509,33
320101	26449	TE COMPRA	885,76	Viver municipal - c. Prat de la Riba, 115		885,76	590,68
	Motoserra		31/12/2015			73,81	295,08
300106	26479	CU COMPRA	3.357,75	La Sala Miguel Hernández - rda. Roureda, 22-24		3.357,75	3.357,75
	Projector de vídeo		31/12/2015			0	0
330101	26537	CU COMPRA	711,48	Ca l'Estruch - Centre de producció i creació		711,48	474,48
	Escalera zarges 3x14		31/12/2015			59,29	237,00
320102	26538	CU COMPRA	394,23	Ca l'Estruch - Centre de producció i creació		394,23	315,46
	Transpaleta carga 2000Kg Ruedas Nyl		31/12/2015			39,42	78,77
320102	26539	CU COMPRA	303,71	Ca l'Estruch - Centre de producció i creació		303,71	243,04
	Plataforma		31/12/2015			30,37	60,67

AJUNTAMENT-AJUNTAMENT DE SABADELL

Data obtenció 19/02/2024 9:21
Pàg. 882

LLIBRE A LLIBRE A: BENS, DRETS I OBLIGACIONS DE L'ENT LOCAL

EPÍGRAF: I.2 SERVEI PÚBLIC

SUBEPÍGRAF: I.2.C MOBLES

CLASSIFICAC	N. BÉ	QUANT. DESCRIPCIÓ	C. GESTO T. ADQUISICIÓ C. COST	COST ADQUI. D- ALTA	CENTRE UBICACIÓ	PLANTA ESPAI	V.B.C. DOT. AMORT	F.A. V.C.
320102	26540		CU COMPRA	314,60	Ca l'Estruch - Centre de producció i creació		314,60	251,76
		Carro		31/12/2015			31,46	62,84
320101	26541		CU COMPRA	151,25	Ca l'Estruch - Centre de producció i creació		151,25	100,83
		Compresor 24 lts		31/12/2015			12,60	50,42
330101	26543	2	SG COMPRA	453,12	Oficina - c. de Sant Llorenç 23, 1r		453,12	453,12
		CADIRA GIRATÒRIA		31/12/2010			0	0
330101	26545	1	SG COMPRA	226,56	Casa Consistorial - pl. Sant Roc, 1		226,56	226,56
		CADIRA GIRATÒRIA		31/12/2010	Edifici Casa Consistorial		0	0
330101	26551	1	SG COMPRA	226,56	c. de la Rambla, 22, 1ª i 2ª plantes		226,56	226,56
		CADIRA GIRATÒRIA		31/12/2010			0	0
330101	26553	1	SG COMPRA	226,56	Edifici c. Sant Joan, 24		226,56	226,56
		CADIRA GIRATÒRIA		31/12/2010			0	0
330101	26611	1	SG COMPRA	195,93	Edifici c. Narcís Giralt, 74		195,93	195,93
		CADIRA GIRATÒRIA		31/12/2011			0	0
330101	26613	1	SG COMPRA	195,94	Edifici c. Narcís Giralt, 74		195,94	195,94
		CADIRA GIRATÒRIA		31/12/2011			0	0
330101	26623	1	SG COMPRA	195,94	Edifici carrer del Sol 1, plantes 3a 4a 5a i 6a		195,94	195,94
		CADIRA GIRATÒRIA		31/12/2011			0	0

AJUNTAMENT-AJUNTAMENT DE SABADELL

Data obtenció 19/02/2024 9:21
Pàg. 883

LLIBRE A LLIBRE A: BENS, DRETS I OBLIGACIONS DE L'ENT LOCAL

EPÍGRAF: I.2 SERVEI PÚBLIC

SUBEPÍGRAF: I.2.C MOBLES

CLASSIFICAC N. BÉ	QUANT.	C. GESTO T. ADQUISICIÓ	COST ADQUI.	CENTRE	PLANTA	V.B.C.	F.A.	
	DESCRIPCIÓ	C. COST	D- ALTA	UBICACIÓ	ESPAI	DOT. AMORT	V.C.	
330101	26625	1	SG COMPRA	195,94	Edifici c. Narcís Giralt, 74		195,94	195,94
	CADIRA GIRATÒRIA			31/12/2011		0	0	
330101	26627	2	SG COMPRA	391,88	Edifici carrer del Sol 1, plantes 3a 4a 5a i 6a		391,88	391,88
	CADIRA GIRATÒRIA			31/12/2011		0	0	
330101	26629	2	SG COMPRA	391,88	Casa Consistorial - pl. Sant Roc, 1	Planta segona	391,88	391,88
	CADIRA GIRATÒRIA			31/12/2011	Edifici Casa Consistorial	0	0	
330101	26631	2	SG COMPRA	350,90	Edifici c. Narcís Giralt, 74		350,90	299,85
	CADIRA GIRATÒRIA			30/09/2013		29,24	51,05	
330101	26637	1	SG COMPRA	175,45	Casa Consistorial - pl. Sant Roc, 1		175,45	149,92
	CADIRA GIRATÒRIA			30/09/2013	Edifici Casa Consistorial	14,62	25,53	
330101	26643	1	SG COMPRA	175,45	Can Marcet - c. de Pau Clarís, 86-138		175,45	149,92
	CADIRA GIRATÒRIA			30/09/2013	Edifici Can Marcet	14,62	25,53	
330101	26645	3	SG COMPRA	526,35	Edifici c. Narcís Giralt, 74		526,35	449,77
	CADIRA GIRATÒRIA			30/09/2013		43,86	76,58	
330101	26647	1	SG COMPRA	175,45	c. de la Rambla, 22, 1ª i 2ª plantes		175,45	168,93
	CADIRA GIRATÒRIA			30/09/2013		3,74	6,52	
330101	26649	1	SG COMPRA	175,45	Edifici c. Narcís Giralt, 74		175,45	149,92
	CADIRA GIRATÒRIA			30/09/2013		14,62	25,53	

AJUNTAMENT-AJUNTAMENT DE SABADELL

Data obtenció 19/02/2024 9:21
Pàg. 884

LLIBRE A LLIBRE A: BENS, DRETS I OBLIGACIONS DE L'ENT LOCAL

EPÍGRAF: I.2 SERVEI PÚBLIC

SUBEPÍGRAF: I.2.C MOBLES

CLASSIFICAC	N. BÉ	QUANT.	C. GESTO	T. ADQUISICIÓ	COST ADQUI.	CENTRE	PLANTA	V.B.C.	F.A.
		DESCRIPCIÓ	C. COST		D- ALTA	UBICACIÓ	ESPAI	DOT. AMORT	V.C.
330101	26655	2	SG COMPRA		391,88	Vapor Codina - c. Blasco de Garay, 19		391,88	391,88
		CADIRA GIRATÒRIA			31/12/2011			0	0
330101	26657	1	SG COMPRA		195,94	Vapor Llonch i Escola Illa - ctra. Barcelona, 208B		195,94	195,94
		CADIRA GIRATÒRIA			31/12/2011			0	0
330101	26659	1	SG COMPRA		195,94	Casa Consistorial - pl. Sant Roc, 1	Planta segona	195,94	195,94
		CADIRA GIRATÒRIA			31/12/2011	Edifici Casa Consistorial	Assessoria Jurídica	0	0
330101	26661	2	SG COMPRA		453,12	Vapor Codina - c. Blasco de Garay, 19		453,12	453,12
		CADIRA GIRATÒRIA			31/12/2010			0	0
330101	26663	1	SG COMPRA		226,56	Edifici c. Narcís Giralt, 74		226,56	226,56
		CADIRA GIRATÒRIA			31/12/2010			0	0
330101	26665	1	SG COMPRA		226,56	Edifici carrer del Sol 1, plantes 3a 4a 5a i 6a		226,56	226,56
		CADIRA GIRATÒRIA			31/12/2010			0	0
330101	26667	1	SG COMPRA		226,56	Vapor Llonch i Escola Illa - ctra. Barcelona, 208B		226,56	226,56
		CADIRA GIRATÒRIA			31/12/2010			0	0
330101	26669	3	SG COMPRA		498,21	Edifici c. Narcís Giralt, 74		498,21	383,92
		CADIRA GIRATÒRIA			03/10/2014			41,52	114,29
330101	26671	1	SG COMPRA		166,07	Vapor Llonch i Escola Illa - ctra. Barcelona, 208B		166,07	127,97
		CADIRA GIRATÒRIA			03/10/2014			13,84	38,10

AJUNTAMENT-AJUNTAMENT DE SABADELL

Data obtenció 19/02/2024 9:21
Pàg. 885

LLIBRE A LLIBRE A: BENS, DRETS I OBLIGACIONS DE L'ENT LOCAL

EPÍGRAF: I.2 SERVEI PÚBLIC

SUBEPÍGRAF: I.2.C MOBLES

CLASSIFICAC	N. BÉ	QUANT.	C. GESTO	T. ADQUISICIÓ	COST ADQUI.	CENTRE	PLANTA	V.B.C.	F.A.
		DESCRIPCIÓ	C. COST		D- ALTA	UBICACIÓ	ESPAI	DOT. AMORT	V.C.
330101	26673	2	SG COMPRA		332,15	Casa Consistorial - pl. Sant Roc, 1	Planta baixa	332,15	255,94
		CADIRA GIRATÒRIA			03/10/2014	Edifici Casa Consistorial	Intervenció	27,68	76,21
330101	26675	2	SG COMPRA		332,15	Edifici carrer del Sol 1, plantes 3a 4a 5a i 6a		332,15	255,94
		CADIRA GIRATÒRIA			03/10/2014			27,68	76,21
330101	26677	1	RC COMPRA		166,07	Centre Cívic de Gràcia - pl. del Treball, 1		166,07	127,97
		CADIRA GIRATÒRIA			03/10/2014			13,84	38,10
330101	26679	1	SG COMPRA		164,28	Edifici carrer del Sol 1, plantes 3a 4a 5a i 6a		164,28	126,85
		CADIRA GIRATÒRIA			26/09/2014			13,69	37,43
330101	26681	2	SG COMPRA		328,56	Edifici c. Narcís Giralt, 74		328,56	253,69
		CADIRA GIRATÒRIA			26/09/2014			27,38	74,87
330101	26683	1	RC COMPRA		164,28	Centre Cívic de Gràcia - pl. del Treball, 1		164,28	126,85
		CADIRA GIRATÒRIA			26/09/2014			13,69	37,43
330101	26697	1	SG COMPRA		164,28	Can Marçet - c. de Pau Claris, 86-138		164,28	126,85
		CADIRA GIRATÒRIA			26/09/2014	Edifici Can Marçet		13,69	37,43
330101	26997	1	RC COMPRA		166,07	Centre Cívic i Biblioteca de Can Puiggener		166,07	124,60
		CADIRA GIRATÒRIA			31/12/2014	CAP Creu Alta II - Can Puiggener		13,84	41,47
330101	26999	1	SG COMPRA		166,08	Edifici c. Sant Joan, 24		166,08	124,60
		CADIRA GIRATÒRIA			31/12/2014			13,84	41,48

AJUNTAMENT-AJUNTAMENT DE SABADELL

Data obtenció 19/02/2024 9:21
Pàg. 886

LLIBRE A LLIBRE A: BENS, DRETS I OBLIGACIONS DE L'ENT LOCAL

EPÍGRAF: I.2 SERVEI PÚBLIC

SUBEPÍGRAF: I.2.C MOBLES

CLASSIFICAC N. BÉ	QUANT.	C. GESTO T. ADQUISICIÓ	COST ADQUI.	CENTRE	PLANTA	V.B.C.	F.A.
	DESCRIPCIÓ	C. COST	D- ALTA	UBICACIÓ	ESPAI	DOT. AMORT	V.C.
330101	27005	1	SG COMPRA	166,07	Casa Manau - c. de Sant Pau, 34-36	166,07	124,60
	CADIRA GIRATÒRIA		31/12/2014			13,84	41,47
330101	27007	1	SG COMPRA	177,77	Casa Manau - c. de Sant Pau, 34-36	177,77	118,52
	CADIRA GIRATÒRIA		31/12/2015			14,81	59,25
330101	27013	2	SG COMPRA	332,14	Conservatori - Casa Brutau - c. Sant Oleguer 75-77	332,14	249,19
	CADIRA GIRATÒRIA		31/12/2014			27,68	82,95
330101	27015	1	SG COMPRA	166,07	Edifici c. Narcís Giralt, 74	166,07	124,60
	CADIRA GIRATÒRIA		31/12/2014			13,84	41,47
330101	27017	1	SG COMPRA	219,73	Edifici c. Narcís Giralt, 74	219,73	146,53
	CADIRA GIRATÒRIA		31/12/2015			18,31	73,20
330101	27019	2	SG COMPRA	439,47	Edifici c. Narcís Giralt, 74	439,47	293,06
	CADIRA GIRATÒRIA		31/12/2015			36,62	146,41
330101	27021	1	SG COMPRA	219,74	Casa Consistorial - pl. Sant Roc, 1	219,74	146,53
	CADIRA GIRATÒRIA		31/12/2015	Edifici Casa Consistorial	Tresoreria	18,31	73,21
330101	27027	1	SG COMPRA	219,74	Cal Balsach	219,74	146,53
	CADIRA GIRATÒRIA		31/12/2015	Cal Balsach - Edifici	planta baixa Cal Balsach - Centre Cívic Creu Alta - 00	18,31	73,21
300106	27143		ED COMPRA	2.759,68	Vapor Llonch i Escola Illa - ctra. Barcelona, 208B	2.759,68	2.759,68
	3 Projectors		31/12/2015	Escola Illa - ctra. Barcelona, 208 B		0	0

AJUNTAMENT-AJUNTAMENT DE SABADELL

Data obtenció 19/02/2024 9:21
Pàg. 887

LLIBRE A LLIBRE A: BENS, DRETS I OBLIGACIONS DE L'ENT LOCAL

EPÍGRAF: I.2 SERVEI PÚBLIC

SUBEPÍGRAF: I.2.C MOBLES

CLASSIFICAC N. BÉ	QUANT. DESCRIPCIÓ	C. GESTO T. ADQUISICIÓ C. COST	COST ADQUI. D- ALTA	CENTRE UBICACIÓ	PLANTA ESPAI	V.B.C. DOT. AMORT	F.A. V.C.	
300106	27148	ED COMPRA	700,00	Vapor Llonch i Escola Illa - ctra. Barcelona, 208B		700,00	700,00	
	Projector		31/12/2015	Escola Illa - ctra. Barcelona, 208 B		0	0	
300107	27149	ED COMPRA	2.599,90	Vapor Llonch i Escola Illa - ctra. Barcelona, 208B		2.599,90	2.599,90	
	Tablet gràfica		31/12/2015	Escola Illa - ctra. Barcelona, 208 B		0	0	
330206	27150	CU INSPECCIÓ FÍSICA O INVENTARI	0	Ca l'Estruch - Centre de producció i creació	planta baixa	8.339,47	5.561,42	
	Sistema de captació de so i equipament d'àudio de la Vela de Ca l'Estruch		01/01/2015	Ca l'Estruch - La Vela		694,94	2.778,05	
330202	27151	CU INSPECCIÓ FÍSICA O INVENTARI	0	Ca l'Estruch - Centre de producció i creació	planta baixa	16.923,37	11.272,82	
	Sistema d'il·luminació d'espectacles de la Vela de Ca l'Estruch		01/01/2015	Ca l'Estruch - La Vela		1.450,66	5.650,55	
330205	27152	CU COMPRA	761,09	Ca l'Estruch - Centre de producció i creació		761,09	507,53	
	Taula		31/12/2015			63,42	253,56	
330205	27153	CU COMPRA	278,30	Ca l'Estruch - Centre de producció i creació		278,30	185,58	
	Reproductor		31/12/2015			23,19	92,72	
300103	27154	CU COMPRA	762,30	Ca l'Estruch - Centre de producció i creació		762,30	762,30	
	Ordinador portàtil		31/12/2015			0	0	
330101	27224	1	TE COMPRA	192,76	Can Marcet - c. de Pau Claris, 86-138	Planta baixa	192,76	192,76
	BUC		27/02/2008	Edifici Can Marcet	Vialitat	0	0	

AJUNTAMENT-AJUNTAMENT DE SABADELL

Data obtenció 19/02/2024 9:21
Pàg. 888

LLIBRE A LLIBRE A: BENS, DRETS I OBLIGACIONS DE L'ENT LOCAL

EPÍGRAF: I.2 SERVEI PÚBLIC

SUBEPÍGRAF: I.2.C MOBLES

CLASSIFICAC	N. BÉ	QUANT.	C. GESTO	T. ADQUISICIÓ	COST ADQUI.	CENTRE	PLANTA	V.B.C.	F.A.
		DESCRIPCIÓ	C. COST		D- ALTA	UBICACIÓ	ESPAI	DOT. AMORT	V.C.
330101	27234	1	SG COMPRA		192,76	Can Marcet - c. de Pau Claris, 86-138	Planta baixa	192,76	192,76
		BUC			27/02/2008	Edifici Can Marcet	Mobilitat, trànsit i transport	0	0
330101	27244	1	SG COMPRA		192,76	Edifici carrer del Sol 1, plantes 3a 4a 5a i 6a		192,76	192,76
		BUC			27/02/2008			0	0
330101	27246	1	SG COMPRA		192,76	Casa Consistorial - pl. Sant Roc, 1	Planta primera	192,76	192,76
		BUC			27/02/2008	Edifici Casa Consistorial	Programes estratègics de ciutat	0	0
330101	27252	2	SG COMPRA		249,67	Can Marcet - c. de Pau Claris, 86-138	Planta baixa	249,67	249,67
		BUCS			22/12/2008	Edifici Can Marcet		0	0
330101	27254	1	SG COMPRA		124,83	Can Marcet - c. de Pau Claris, 86-138	Planta baixa	124,83	124,83
		BUCS			22/12/2008	Edifici Can Marcet	Mobilitat, trànsit i transport	0	0
330101	27256	1	SG COMPRA		124,83	Edifici carrer del Sol 1, plantes 3a 4a 5a i 6a		124,83	124,83
		BUC			22/12/2008			0	0
330101	27258	1	SG COMPRA		124,84	c. de la Rambla, 22, 1º i 2º plantes		124,84	124,84
		BUCS			22/12/2008			0	0
330101	27260	1	SG COMPRA		124,84	Casa Consistorial - pl. Sant Roc, 1		124,84	124,84
		BUCS			22/12/2008	Edifici Casa Consistorial		0	0

AJUNTAMENT-AJUNTAMENT DE SABADELL

Data obtenció 19/02/2024 9:21
Pàg. 889

LLIBRE A LLIBRE A: BENS, DRETS I OBLIGACIONS DE L'ENT LOCAL

EPÍGRAF: I.2 SERVEI PÚBLIC

SUBEPÍGRAF: I.2.C MOBLES

CLASSIFICAC N. BÉ	QUANT. DESCRIPCIÓ	C. GESTO T. ADQUISICIÓ C. COST	COST ADQUI. D- ALTA	CENTRE UBICACIÓ	PLANTA ESPAI	V.B.C. DOT. AMORT	F.A. V.C.
330101	27274 3 CADIRA	SG COMPRA	691,65 08/10/2007	Ateneu - pl. Sant Roc, 10-11		691,65 0	691,65 0
330101	27276 1 CADIRA	SG COMPRA	230,55 08/10/2007	Edifici c. Sant Joan, 24		230,55 0	230,55 0
330101	27278 2 CADIRA	SG COMPRA	461,10 08/10/2007	Can Marcet - c. de Pau Claris, 86-138 Edifici Can Marcet	Planta baixa Parcs i jardins	461,10 0	461,10 0
330101	27280 3 CADIRA	SG COMPRA	863,91 05/11/2007	Can Marcet - c. de Pau Claris, 86-138 Edifici Can Marcet	Planta baixa	863,91 0	863,91 0
330101	27290 1 CADIRA	SG COMPRA	232,29 22/12/2008	Vapor Llonch i Escola Illa - ctra. Barcelona, 208B		232,29 0	232,29 0
330101	27292 1 CADIRA	SG COMPRA	232,29 22/12/2008	Can Marcet - c. de Pau Claris, 86-138 Edifici Can Marcet	Planta baixa Vialitat	232,29 0	232,29 0
330101	27294 1 CADIRA	SG COMPRA	232,29 22/12/2008	Edifici c. Sant Joan, 24		232,29 0	232,29 0
330101	27296 1 CADIRA	SG COMPRA	232,29 22/12/2008	c. de la Rambla, 22, 1ª i 2ª plantes		232,29 0	232,29 0
330101	27298 4 CADIRA	SG COMPRA	929,16 22/12/2008	Edifici carrer del Sol 1, plantes 3a 4a 5a i 6a		929,16 0	929,16 0

AJUNTAMENT-AJUNTAMENT DE SABADELL

Data obtenció 19/02/2024 9:21
Pàg. 890

LLIBRE A LLIBRE A: BENS, DRETS I OBLIGACIONS DE L'ENT LOCAL

EPÍGRAF: I.2 SERVEI PÚBLIC

SUBEPÍGRAF: I.2.C MOBLES

CLASSIFICAC N. BÉ	QUANT. DESCRIPCIÓ	C. GESTO T. ADQUISICIÓ C. COST	COST ADQUI. D- ALTA	CENTRE UBICACIÓ	PLANTA ESPAI	V.B.C. DOT. AMORT	F.A. V.C.	
330101	27300	1	SG COMPRA	232,29	Can Marcet - c. de Pau Claris, 86-138	Planta semesoterrani	232,29	232,29
		CADIRA		22/12/2008	Edifici Can Marcet		0	0
330101	27343	4	SG COMPRA	151,04	c. de la Rambla, 22, 1º i 2ª plantes		151,04	151,04
		CADIRA CONFIDENT		31/12/2010			0	0
330101	27345	2	TE COMPRA	457,76	Can Marcet - c. de Pau Claris, 86-138	Planta primera	457,76	457,76
		ARMARI ALT		31/12/2010	Edifici Can Marcet	Territori	0	0
330101	27347	2	TE COMPRA	504,66	Can Marcet - c. de Pau Claris, 86-138	Planta primera	504,66	504,66
		ARMARI ALT		31/12/2010	Edifici Can Marcet	Territori	0	0
330101	27349	1	TE COMPRA	126,25	Can Marcet - c. de Pau Claris, 86-138	Planta primera	126,25	126,25
		ARMARI BAIX		31/12/2010	Edifici Can Marcet	Territori	0	0
330101	27351	1	SG COMPRA	126,25	Edifici carrer del Sol 1, plantes 3a 4a 5a i 6a		126,25	126,25
		ARMARI BAIX		31/12/2010			0	0
330101	27353	2	SG COMPRA	582,92	c. de la Rambla, 22, 1º i 2ª plantes		582,92	582,92
		ARXIVADOR		30/12/2010			0	0
330101	27355	1	SG COMPRA	291,46	Oficina - c. de Sant Llorenç 23, 1r		291,46	291,46
		ARXIVADOR		30/12/2010			0	0
300101	27375		GI COMPRA	11.703,48	Edifici c. Narcís Giralt, 74		11.703,48	11.703,48
		1 servidor		06/06/2016			0	0

AJUNTAMENT-AJUNTAMENT DE SABADELL

Data obtenció 19/02/2024 9:21
Pàg. 891

LLIBRE A LLIBRE A: BENS, DRETS I OBLIGACIONS DE L'ENT LOCAL

EPÍGRAF: I.2 SERVEI PÚBLIC

SUBEPÍGRAF: I.2.C MOBLES

CLASSIFICAC N. BÉ	QUANT. DESCRIPCIÓ	C. GESTO T. ADQUISICIÓ C. COST	COST ADQUI. D- ALTA	CENTRE UBICACIÓ	PLANTA ESPAI	V.B.C. DOT. AMORT	F.A. V.C.
300104	27376	GI COMPRA	14.320,04	Edifici c. Narcís Giralt, 74		14.320,04	14.320,04
	Switch		06/06/2016			0	0
320101	27379	GT COMPRA	21.749,75	Can Marcet - c. de Pau Claris, 86-138	Planta baixa	21.749,75	13.725,12
	1 Caixer automàtic		06/06/2016	Edifici Can Marcet		1.812,47	8.024,63
330106	27396	SG COMPRA	293,43	Casa Consistorial - pl. Sant Roc, 1	Planta segona	293,43	293,43
	FAX		01/08/2016	Edifici Casa Consistorial	Assessoria Jurídica	0	0
330101	27400	SG COMPRA	212,96	Edifici c. Sant Joan, 24		212,96	131,61
	TAULA		01/08/2016			17,74	81,35
330101	27401	SG COMPRA	146,16	Edifici c. Sant Joan, 24		146,16	90,36
	BUC		01/08/2016			12,18	55,80
330101	27402	SG COMPRA	196,51	Edifici c. Sant Joan, 24		196,51	121,45
	CADIRA GIRATÒRIA		01/08/2016			16,37	75,06
330101	27403	SG COMPRA	177,77	Can Marcet - c. de Pau Claris, 86-138	Planta primera	177,77	109,87
	Cadira Giratòria		01/08/2016	Edifici Can Marcet	Gestió d'ocupació via pública	14,81	67,90
330101	27404	SG COMPRA	355,54	Edifici c. Narcís Giralt, 74		355,54	219,75
	CADIRA GIRATÒRIA		01/08/2016			29,62	135,79
330101	27405	ED COMPRA	177,77	CEIP i Escola Bressol Calvet d'Estrella		177,77	109,87
	CADIRA GIRATÒRIA		01/08/2016			14,81	67,90

AJUNTAMENT-AJUNTAMENT DE SABADELL

Data obtenció 19/02/2024 9:21
Pàg. 892

LLIBRE A LLIBRE A: BENS, DRETS I OBLIGACIONS DE L'ENT LOCAL

EPÍGRAF: I.2 SERVEI PÚBLIC

SUBEPÍGRAF: I.2.C MOBLES

CLASSIFICAC	N. BÉ	QUANT.	C. GESTO	T. ADQUISICIÓ	COST ADQUI.	CENTRE	PLANTA	V.B.C.	F.A.
		DESCRIPCIÓ	C. COST		D- ALTA	UBICACIÓ	ESPAI	DOT. AMORT	V.C.
330101	27406	2	SG	COMPRA	355,54	Edifici pl. del Gas 2		355,54	219,75
		CADIRA GIRATÒRIA			01/08/2016			29,62	135,79
330101	27407	1	SG	COMPRA	177,77	CAP Creu Alta - c. de Castellar del Vallès, 222		177,77	109,87
		CADIRA GIRATÒRIA			01/08/2016			14,81	67,90
330101	27408	1	SG	COMPRA	177,77	Vapor Codina - c. Blasco de Garay, 19		177,77	109,87
		CADIRA GIRATÒRIA			01/08/2016			14,81	67,90
330101	27409	1	SG	COMPRA	177,77	Edifici c. Narcís Giralt, 74		177,77	109,87
		CADIRA GIRATÒRIA			01/08/2016			14,81	67,90
330101	27410	1	SG	COMPRA	177,78	Vapor Llonch i Escola Illa - ctra. Barcelona, 208B		177,78	109,88
		CADIRA GIRATÒRIA			01/08/2016			14,81	67,90
330204	27411		CU	INSPECCIÓ FÍSICA O INVENTARI	0	Teatre de la Farandula - c. Tres Creus, 12-62		8.924,21	5.552,13
		Conjunt d'inversions escenogràfiques 2016 al Teatre Municipal La Faràndula			01/01/2016			743,68	3.372,08
330102	27412	1	TE	CONSTRUCCIÓ REALITZADA PER CONTRACTE AMB TERCERS	519,09	Parc Catalunya - zona llac		519,09	323,13
		Atril metàl·lic per placa de monument de Joan Brossa al Parc Catalunya			13/07/2016	Parc Catalunya - Espais urbanitzats generals		43,25	195,96
330201	27421		SC	COMPRA	213,75	Can Marcet - c. de Pau Clarís, 86-138		213,75	128,86
		Càmera fotogràfica			07/10/2016	Edifici Can Marcet		17,81	84,89
330201	27422		SC	COMPRA	213,75	Can Marcet - c. de Pau Clarís, 86-138		213,75	128,86

AJUNTAMENT-AJUNTAMENT DE SABADELL

Data obtenció 19/02/2024 9:21
Pàg. 893

LLIBRE A LLIBRE A: BENS, DRETS I OBLIGACIONS DE L'ENT LOCAL

EPÍGRAF: I.2 SERVEI PÚBLIC

SUBEPÍGRAF: I.2.C MOBLES

CLASSIFICAC	N. BÉ	QUANT.	C. GESTO	T. ADQUISICIÓ	COST ADQUI.	CENTRE	PLANTA	V.B.C.	F.A.
		DESCRIPCIÓ	C. COST		D- ALTA	UBICACIÓ	ESPAI	DOT. AMORT	V.C.
		Càmera fotogràfica			07/10/2016	Edifici Can Marcet		17,81	84,89
330106	27429		SG COMPRA		2.541,00	Edifici c. Narcís Giralt, 74		2.541,00	2.541,00
		LECTOR DE MICROFILM			07/10/2016			0	0
330106	27430		SG COMPRA		1.098,73	Edifici carrer del Sol 1, plantas 3a 4a 5a i 6a		1.098,73	1.098,73
		DESTRUCTORA			01/08/2016			0	0
330106	27432		SG COMPRA		1.536,58	Edifici c. Narcís Giralt, 74		1.536,58	1.536,58
		DESTRUCTORA			01/08/2016			0	0
330104	27433		RC COMPRA		129,00	Cal Balsach	planta segona	129,00	116,63
		MICROONES			07/10/2016	Cal Balsach - Edifici	Cal Balsach - Centre Cívic Creu Alta - 02	16,12	12,37
330101	27434	2	SG COMPRA		408,50	Ateneu - pl. Sant Roc, 10-11		408,50	252,54
		TAULA			01/08/2016			34,04	155,96
300104	27447		GI COMPRA		2.044,39	Edifici c. Narcís Giralt, 74		2.044,39	2.044,39
		Switch Accés			08/09/2016			0	0
300102	27448		GI COMPRA		784,77	Edifici c. Narcís Giralt, 74		784,77	784,77
		Ordinador HP 600 G2 Base			04/08/2016			0	0
300102	27449		GI COMPRA		784,77	Edifici c. Narcís Giralt, 74		784,77	784,77
		Ordinador HP Prodesk 600 G2 Base			04/08/2016			0	0
300102	27450		GI COMPRA		784,77	Edifici c. Narcís Giralt, 74		784,77	784,77
		Ordinador HP Prodesk 600 G2			04/08/2016			0	0

AJUNTAMENT-AJUNTAMENT DE SABADELL

Data obtenció 19/02/2024 9:21
Pàg. 894

LLIBRE A LLIBRE A: BENS, DRETS I OBLIGACIONS DE L'ENT LOCAL

EPÍGRAF: I.2 SERVEI PÚBLIC

SUBEPÍGRAF: I.2.C MOBLES

CLASSIFICAC N. BÉ	QUANT. DESCRIPCIÓ	C. GESTO T. ADQUISICIÓ C. COST	COST ADQUI. D- ALTA	CENTRE UBICACIÓ	PLANTA ESPAI	V.B.C. DOT. AMORT	F.A. V.C.
300102	27451	GI COMPRA	784,77	Edifici c. Narcís Giralt, 74		784,77	784,77
	Ordinador Prodesk 600 G2 Base		04/08/2016			0	0
300102	27452	GI COMPRA	784,77	Edifici c. Narcís Giralt, 74		784,77	784,77
	Ordinador Prodesk 600 G2 Base		04/08/2016			0	0
300102	27453	GI COMPRA	784,77	Edifici c. Narcís Giralt, 74		784,77	784,77
	Ordinador Prodesk 600 G2 Base		04/08/2016			0	0
300102	27454	GI COMPRA	784,77	Edifici c. Narcís Giralt, 74		784,77	784,77
	Ordinador Prodesk 600 G2 Base		04/08/2016			0	0
300102	27455	GI COMPRA	784,77	Edifici c. Narcís Giralt, 74		784,77	784,77
	Ordinador Prodesk 600 G2		04/08/2016			0	0
300102	27456	GI COMPRA	784,77	Edifici c. Narcís Giralt, 74		784,77	784,77
	Ordinador Prodesk 600 G2 Base		04/08/2016			0	0
300102	27457	GI COMPRA	784,77	Edifici c. Narcís Giralt, 74		784,77	784,77
	Ordinador Prodesk 600 G2 Base		04/08/2016			0	0
300102	27458	GI COMPRA	784,77	Edifici c. Narcís Giralt, 74		784,77	784,77
	Ordinador HP Prodesk 600 G2		04/08/2016			0	0
300102	27459	GI COMPRA	784,77	Edifici c. Narcís Giralt, 74		784,77	784,77
	Ordinador HP Prodesk 600 G2		04/08/2016			0	0
300102	27460	GI COMPRA	784,77	Edifici c. Narcís Giralt, 74		784,77	784,77
	Ordinador HP 600 G2		04/08/2016			0	0

AJUNTAMENT-AJUNTAMENT DE SABADELL

Data obtenció 19/02/2024 9:21
Pàg. 895

LLIBRE A LLIBRE A: BENS, DRETS I OBLIGACIONS DE L'ENT LOCAL

EPÍGRAF: I.2 SERVEI PÚBLIC

SUBEPÍGRAF: I.2.C MOBLES

CLASSIFICAC N. BÉ	QUANT. DESCRIPCIÓ	C. GESTO T. ADQUISICIÓ C. COST	COST ADQUI. D- ALTA	CENTRE UBICACIÓ	PLANTA ESPAI	V.B.C. DOT. AMORT	F.A. V.C.
300102	27461	GI COMPRA	784,77	Edifici c. Narcís Giralt, 74		784,77	784,77
	Ordinador HP Prodesk 600 G2 Base		04/08/2016			0	0
300102	27462	GI COMPRA	784,77	Edifici c. Narcís Giralt, 74		784,77	784,77
	Ordinador HP Prodesk 600 G2 Base		04/08/2016			0	0
300102	27463	GI COMPRA	784,77	Edifici c. Narcís Giralt, 74		784,77	784,77
	Ordinador HP Prodesk 600 G2 Base		04/08/2016			0	0
300102	27464	GI COMPRA	784,77	Edifici c. Narcís Giralt, 74		784,77	784,77
	Ordinador Prodesk 600 G2 Base		04/08/2016			0	0
300102	27465	GI COMPRA	784,77	Edifici c. Narcís Giralt, 74		784,77	784,77
	Ordinador HP Prodesk 600 G2 Base		04/08/2016			0	0
300102	27466	GI COMPRA	784,77	Edifici c. Narcís Giralt, 74		784,77	784,77
	Ordinador HP Prodesk 600 G2 Base		04/08/2016			0	0
300102	27467	GI COMPRA	784,77	Edifici c. Narcís Giralt, 74		784,77	784,77
	Ordinador HP Prodesk 600 G2 Base		04/08/2016			0	0
300102	27468	GI COMPRA	784,77	Edifici c. Narcís Giralt, 74		784,77	784,77
	Ordinador HP Prodesk 600 G2 Base		04/08/2016			0	0
300102	27469	GI COMPRA	784,77	Edifici c. Narcís Giralt, 74		784,77	784,77
	Ordinador HP Prodesk 600 G2 Base		04/08/2016			0	0
300102	27470	GI COMPRA	784,77	Edifici c. Narcís Giralt, 74		784,77	784,77
	Ordinador HP Prodesk 600 G2 Base		04/08/2016			0	0

AJUNTAMENT-AJUNTAMENT DE SABADELL

Data obtenció 19/02/2024 9:21
Pàg. 896

LLIBRE A LLIBRE A: BENS, DRETS I OBLIGACIONS DE L'ENT LOCAL

EPÍGRAF: I.2 SERVEI PÚBLIC

SUBEPÍGRAF: I.2.C MOBLES

CLASSIFICAC N. BÉ	QUANT. DESCRIPCIÓ	C. GESTO T. ADQUISICIÓ C. COST	COST ADQUI. D- ALTA	CENTRE UBICACIÓ	PLANTA ESPAI	V.B.C. DOT. AMORT	F.A. V.C.
300102	27471	GI COMPRA	784,77	Edifici c. Narcís Giralt, 74		784,77	784,77
	Ordinador HP Prodesk 600 G2 Base		04/08/2016			0	0
300102	27472	GI COMPRA	784,77	Edifici c. Narcís Giralt, 74		784,77	784,77
	Ordinador HP Prodesk 600 G2 Base		04/08/2016			0	0
300102	27473	GI COMPRA	784,77	Edifici c. Narcís Giralt, 74		784,77	784,77
	Ordinador HP Prodesk 600 G2 Base		04/08/2016			0	0
300102	27474	GI COMPRA	784,77	Edifici c. Narcís Giralt, 74		784,77	784,77
	Ordinador HP Prodesk 600 G2 Base		04/08/2016			0	0
300102	27475	GI COMPRA	784,77	Edifici c. Narcís Giralt, 74		784,77	784,77
	Ordinador HP Prodesk 600 G2 Base		04/08/2016			0	0
300102	27476	GI COMPRA	784,77	Edifici c. Narcís Giralt, 74		784,77	784,77
	Ordinador HP Prodesk 600 G2 Base		04/08/2016			0	0
300102	27477	GI COMPRA	784,77	Edifici c. Narcís Giralt, 74		784,77	784,77
	Ordinador HP Prodesk 600 G2 Base		04/08/2016			0	0
300102	27478	GI COMPRA	784,77	Edifici c. Narcís Giralt, 74		784,77	784,77
	Ordinador HP Prodesk 600 G2 Base		04/08/2016			0	0
300102	27479	GI COMPRA	784,77	Edifici c. Narcís Giralt, 74		784,77	784,77
	Ordinador HP Prodesk 600 G2 Base		04/08/2016			0	0
300102	27480	GI COMPRA	784,77	Edifici c. Narcís Giralt, 74		784,77	784,77
	Ordinador HP Prodesk 600 G2 Base		04/08/2016			0	0

AJUNTAMENT-AJUNTAMENT DE SABADELL

Data obtenció 19/02/2024 9:21
Pàg. 897

LLIBRE A LLIBRE A: BENS, DRETS I OBLIGACIONS DE L'ENT LOCAL

EPÍGRAF: I.2 SERVEI PÚBLIC

SUBEPÍGRAF: I.2.C MOBLES

CLASSIFICAC	N. BÉ	QUANT. DESCRIPCIÓ	C. GESTO T. ADQUISICIÓ C. COST	COST ADQUI. D- ALTA	CENTRE UBICACIÓ	PLANTA ESPAI	V.B.C. DOT. AMORT	F.A. V.C.
300102	27481	Ordinador HP Prodesk 600 G2 Base	GI COMPRA	784,77 04/08/2016	Edifici c. Narcís Giralt, 74		784,77 0	784,77 0
300102	27482	Ordinador HP Prodesk 600 G2 Base	GI COMPRA	784,77 04/08/2016	Edifici c. Narcís Giralt, 74		784,77 0	784,77 0
300102	27483	Ordinador HP Prodesk 600 G2 Base	GI COMPRA	784,77 04/08/2016	Edifici c. Narcís Giralt, 74		784,77 0	784,77 0
300102	27484	Ordinador HP Prodesk 600 G2 Base	GI COMPRA	784,77 04/08/2016	Edifici c. Narcís Giralt, 74		784,77 0	784,77 0
300102	27485	Ordinador HP Prodesk 600 G2 Base	GI COMPRA	784,77 04/08/2016	Edifici c. Narcís Giralt, 74		784,77 0	784,77 0
300102	27486	Ordinador HP Prodesk 600 G2 Base	GI COMPRA	784,77 04/08/2016	Edifici c. Narcís Giralt, 74		784,77 0	784,77 0
300102	27487	Ordinador HP Prodesk 600 G2 Base	GI COMPRA	784,77 04/08/2016	Edifici c. Narcís Giralt, 74		784,77 0	784,77 0
300102	27488	Ordinador HP Prodesk 600 G2 Base	GI COMPRA	784,77 04/08/2016	Edifici c. Narcís Giralt, 74		784,77 0	784,77 0
300102	27489	Ordinador HP Prodesk 600 G2 Base	GI COMPRA	784,77 04/08/2016	Edifici c. Narcís Giralt, 74		784,77 0	784,77 0
300102	27490	Ordinador HP Prodesk 600 G2 Base	GI COMPRA	784,77 04/08/2016	Edifici c. Narcís Giralt, 74		784,77 0	784,77 0

AJUNTAMENT-AJUNTAMENT DE SABADELL

Data obtenció 19/02/2024 9:21
Pàg. 898

LLIBRE A LLIBRE A: BENS, DRETS I OBLIGACIONS DE L'ENT LOCAL

EPÍGRAF: I.2 SERVEI PÚBLIC

SUBEPÍGRAF: I.2.C MOBLES

CLASSIFICAC N. BÉ	QUANT. DESCRIPCIÓ	C. GESTO T. ADQUISICIÓ C. COST	COST ADQUI. D- ALTA	CENTRE UBICACIÓ	PLANTA ESPAI	V.B.C. DOT. AMORT	F.A. V.C.
300102	27491	GI COMPRA	784,77	Edifici c. Narcís Giralt, 74		784,77	784,77
	Ordinador HP Prodesk 600 G2 Base		04/08/2016			0	0
300102	27492	GI COMPRA	784,77	Edifici c. Narcís Giralt, 74		784,77	784,77
	Ordinador HP Prodesk 600 G2 Base		04/08/2016			0	0
300102	27493	GI COMPRA	784,77	Edifici c. Narcís Giralt, 74		784,77	784,77
	Ordinador HP Prodesk 600 G2 Base		04/08/2016			0	0
300102	27494	GI COMPRA	784,77	Edifici c. Narcís Giralt, 74		784,77	784,77
	Ordinador HP Prodesk 600 G2 Base		04/08/2016			0	0
300102	27495	GI COMPRA	784,77	Edifici c. Narcís Giralt, 74		784,77	784,77
	Ordinador HP Prodesk 600 G2 Base		04/08/2016			0	0
300102	27496	GI COMPRA	784,77	Edifici c. Narcís Giralt, 74		784,77	784,77
	Ordinador HP Prodesk 600 G2 Base		04/08/2016			0	0
300102	27497	GI COMPRA	784,77	Edifici c. Narcís Giralt, 74		784,77	784,77
	Ordinador HP Prodesk 600 G2 Base		04/08/2016			0	0
300102	27498	GI COMPRA	784,77	Edifici c. Narcís Giralt, 74		784,77	784,77
	Ordinador HP Prodesk 600 G2 Base		04/08/2016			0	0
300102	27499	GI COMPRA	784,77	Edifici c. Narcís Giralt, 74		784,77	784,77
	Ordinador HP Prodesk 600 G2 Base		04/08/2016			0	0
300102	27500	GI COMPRA	784,77	Edifici c. Narcís Giralt, 74		784,77	784,77
	Ordinador HP Prodesk 600 G2 Base		04/08/2016			0	0

AJUNTAMENT-AJUNTAMENT DE SABADELL

Data obtenció 19/02/2024 9:21
Pàg. 899

LLIBRE A LLIBRE A: BENS, DRETS I OBLIGACIONS DE L'ENT LOCAL

EPÍGRAF: I.2 SERVEI PÚBLIC

SUBEPÍGRAF: I.2.C MOBLES

CLASSIFICAC N. BÉ	QUANT. DESCRIPCIÓ	C. GESTO T. ADQUISICIÓ C. COST	COST ADQUI. D- ALTA	CENTRE UBICACIÓ	PLANTA ESPAI	V.B.C. DOT. AMORT	F.A. V.C.
300102	27501	GI COMPRA	784,77	Edifici c. Narcís Giralt, 74		784,77	784,77
	Ordinador HP Prodesk 600 G2 Base		04/08/2016			0	0
330201	27505	SG COMPRA	87,77	Casa Manau - c. de Sant Pau, 34-36		87,77	54,23
	CÀMERA DIGITAL		01/08/2016			7,31	33,54
330201	27506	SG COMPRA	87,77	Can Marcet - c. de Pau Claris, 86-138	Planta baixa	87,77	54,23
	CÀMERA DIGITAL		01/08/2016	Edifici Can Marcet	Residus	7,31	33,54
330201	27508	SG COMPRA	141,40	Can Marcet - c. de Pau Claris, 86-138	Planta primera	141,40	87,39
	CÀMERA DIGITAL		01/08/2016	Edifici Can Marcet	Gestió d'ocupació via pública	11,78	54,01
330202	27509	RC COMPRA	6.181,14	Centre Cívic Torre Romeu - pl. Montcortès, 1		6.181,14	3.770,74
	instal·lació tècnica lumínica		06/09/2016			515,09	2.410,40
330101	27656	2	ES COMPRA	329,12	Ateneu - pl. Sant Roc, 10-11	329,12	198,85
	CADIRA GIRATÒRIA		01/10/2016			27,42	130,27
330101	27657	1	SG COMPRA	164,56	Edifici c. Narcís Giralt, 74	164,56	99,42
	CADIRA GIRATÒRIA		01/10/2016			13,71	65,14
330101	27658	1	SG COMPRA	164,56	Vapor Codina - c. Blasco de Garay, 19	164,56	99,42
	CADIRA GIRATÒRIA		01/10/2016			13,71	65,14
330101	27659	1	SG COMPRA	164,56	Edifici c. Sant Joan, 24	164,56	99,42
	CADIRA GIRATÒRIA		01/10/2016			13,71	65,14

AJUNTAMENT-AJUNTAMENT DE SABADELL

Data obtenció 19/02/2024 9:21
Pàg. 900

LLIBRE A LLIBRE A: BENS, DRETS I OBLIGACIONS DE L'ENT LOCAL

EPÍGRAF: I.2 SERVEI PÚBLIC

SUBEPÍGRAF: I.2.C MOBLES

CLASSIFICAC N. BÉ	QUANT. DESCRIPCIÓ	C. GESTO T. ADQUISICIÓ C. COST	COST ADQUI. D- ALTA	CENTRE UBICACIÓ	PLANTA ESPAI	V.B.C. DOT. AMORT	F.A. V.C.
300102	27685	GI COMPRA	846,44	Edifici c. Narcís Giralt, 74		846,44	846,44
	Ordinador HP 600 G2		04/08/2016			0	0
300102	27687	GI COMPRA	846,44	Edifici c. Narcís Giralt, 74		846,44	846,44
	Ordinador HP 600 G2		04/08/2016			0	0
300102	27688	GI COMPRA	846,44	Edifici c. Narcís Giralt, 74		846,44	846,44
	Ordinador HP 600 G2		04/08/2016			0	0
300102	27689	GI COMPRA	846,44	Edifici c. Narcís Giralt, 74		846,44	846,44
	Ordinador HP 600 G2		04/08/2016			0	0
300102	27690	GI COMPRA	846,44	Edifici c. Narcís Giralt, 74		846,44	846,44
	Ordinador HP 600 G2		04/08/2016			0	0
300102	27691	GI COMPRA	846,44	Edifici c. Narcís Giralt, 74		846,44	846,44
	Ordinador HP 600 G2		04/08/2016			0	0
300102	27692	GI COMPRA	846,44	Edifici c. Narcís Giralt, 74		846,44	846,44
	Ordinador HP 600 G2		04/08/2016			0	0
300102	27693	GI COMPRA	846,44	Edifici c. Narcís Giralt, 74		846,44	846,44
	Ordinador HP 600 G2		04/08/2016			0	0
300102	27694	GI COMPRA	846,44	Edifici c. Narcís Giralt, 74		846,44	846,44
	Ordinador HP 600 G2		04/08/2016			0	0
300102	27695	GI COMPRA	846,44	Edifici c. Narcís Giralt, 74		846,44	846,44
	Ordinador HP 600 G2		04/08/2016			0	0

AJUNTAMENT-AJUNTAMENT DE SABADELL

Data obtenció 19/02/2024 9:21
Pàg. 901

LLIBRE A LLIBRE A: BENS, DRETS I OBLIGACIONS DE L'ENT LOCAL

EPÍGRAF: I.2 SERVEI PÚBLIC

SUBEPÍGRAF: I.2.C MOBLES

CLASSIFICAC	N. BÉ	QUANT. DESCRIPCIÓ	C. GESTO T. ADQUISICIÓ C. COST	COST ADQUI. D- ALTA	CENTRE UBICACIÓ	PLANTA ESPAI	V.B.C. DOT. AMORT	F.A. V.C.
300102	27696	Ordinador HP 600 G2	GI COMPRA	846,44 04/08/2016	Edifici c. Narcís Giralt, 74		846,44 0	846,44 0
300102	27697	Ordinador HP 600 G2	GI COMPRA	846,44 04/08/2016	Edifici c. Narcís Giralt, 74		846,44 0	846,44 0
300102	27698	Ordinador HP 600 G2	GI COMPRA	846,44 04/08/2016	Edifici c. Narcís Giralt, 74		846,44 0	846,44 0
300102	27699	Ordinador HP 600 G2	GI COMPRA	846,44 04/08/2016	Edifici c. Narcís Giralt, 74		846,44 0	846,44 0
300102	27700	Ordinador HP 600 G2	GI COMPRA	846,44 04/08/2016	Edifici c. Narcís Giralt, 74		846,44 0	846,44 0
300102	27701	Ordinador HP 600 G2	GI COMPRA	846,44 04/08/2016	Edifici c. Narcís Giralt, 74		846,44 0	846,44 0
300102	27702	Ordinador HP 600 G2	GI COMPRA	846,44 04/08/2016	Edifici c. Narcís Giralt, 74		846,44 0	846,44 0
300102	27703	Ordinador HP 600 G2	GI COMPRA	846,44 04/08/2016	Edifici c. Narcís Giralt, 74		846,44 0	846,44 0
300102	27704	Ordinador HP 600 G2	GI COMPRA	846,44 04/08/2016	Edifici c. Narcís Giralt, 74		846,44 0	846,44 0
300102	27705	Ordinador HP 600 G2	GI COMPRA	846,44 04/08/2016	Edifici c. Narcís Giralt, 74		846,44 0	846,44 0

AJUNTAMENT-AJUNTAMENT DE SABADELL

Data obtenció 19/02/2024 9:21
Pàg. 902

LLIBRE A LLIBRE A: BENS, DRETS I OBLIGACIONS DE L'ENT LOCAL

EPÍGRAF: I.2 SERVEI PÚBLIC

SUBEPÍGRAF: I.2.C MOBLES

CLASSIFICAC	N. BÉ	QUANT. DESCRIPCIÓ	C. GESTO T. ADQUISICIÓ C. COST	COST ADQUI. D- ALTA	CENTRE UBICACIÓ	PLANTA ESPAI	V.B.C. DOT. AMORT	F.A. V.C.
300102	27709	Ordinador HP 600 G2	GI COMPRA	846,45 04/08/2016	Edifici c. Narcís Giralt, 74		846,45 0	846,45 0
300102	27711	Ordinador HP 600 G2	GI COMPRA	846,45 04/08/2016	Edifici c. Narcís Giralt, 74		846,45 0	846,45 0
300102	27712	Ordinador HP 600 G2	GI COMPRA	846,45 04/08/2016	Edifici c. Narcís Giralt, 74		846,45 0	846,45 0
300102	27713	Ordinador HP 600 G2	GI COMPRA	846,45 04/08/2016	Edifici c. Narcís Giralt, 74		846,45 0	846,45 0
300102	27714	Ordinador HP 600 G2	GI COMPRA	846,45 04/08/2016	Edifici c. Narcís Giralt, 74		846,45 0	846,45 0
300102	27715	Ordinador HP 600 G2	GI COMPRA	846,45 04/08/2016	Edifici c. Narcís Giralt, 74		846,45 0	846,45 0
300102	27716	Ordinador HP 600 G2	GI COMPRA	846,45 04/08/2016	Edifici c. Narcís Giralt, 74		846,45 0	846,45 0
300102	27717	Ordinador HP 600 G2	GI COMPRA	846,45 04/08/2016	Edifici c. Narcís Giralt, 74		846,45 0	846,45 0
300102	27718	Ordinador HP 600 G2	GI COMPRA	846,45 04/08/2016	Edifici c. Narcís Giralt, 74		846,45 0	846,45 0
300102	27719	Ordinador HP 600 G2	GI COMPRA	846,45 04/08/2016	Edifici c. Narcís Giralt, 74		846,45 0	846,45 0

AJUNTAMENT-AJUNTAMENT DE SABADELL

Data obtenció 19/02/2024 9:21
Pàg. 903

LLIBRE A LLIBRE A: BENS, DRETS I OBLIGACIONS DE L'ENT LOCAL

EPÍGRAF: I.2 SERVEI PÚBLIC

SUBEPÍGRAF: I.2.C MOBLES

CLASSIFICAC	N. BÉ	QUANT. DESCRIPCIÓ	C. GESTO T. ADQUISICIÓ C. COST	COST ADQUI. D- ALTA	CENTRE UBICACIÓ	PLANTA ESPAI	V.B.C. DOT. AMORT	F.A. V.C.
300102	27735	Ordinador HP 600 G2	GI COMPRA	846,44 04/08/2016	Edifici c. Narcís Giralt, 74		846,44 0	846,44 0
300102	27736	Ordinador HP 600 G2	GI COMPRA	846,44 04/08/2016	Edifici c. Narcís Giralt, 74		846,44 0	846,44 0
300102	27737	Ordinador HP 600 G2	GI COMPRA	846,44 04/08/2016	Edifici c. Narcís Giralt, 74		846,44 0	846,44 0
300102	27738	Ordinador HP 600 G2	GI COMPRA	846,44 04/08/2016	Edifici c. Narcís Giralt, 74		846,44 0	846,44 0
300102	27739	Ordinador HP 600 G2	GI COMPRA	846,44 04/08/2016	Edifici c. Narcís Giralt, 74		846,44 0	846,44 0
300102	27740	Ordinador HP 600 G2	GI COMPRA	846,44 04/08/2016	Edifici c. Narcís Giralt, 74		846,44 0	846,44 0
300102	27741	Ordinador HP 600 G2	GI COMPRA	846,44 04/08/2016	Edifici c. Narcís Giralt, 74		846,44 0	846,44 0
300102	27742	Ordinador HP 600 G2	GI COMPRA	846,44 04/08/2016	Edifici c. Narcís Giralt, 74		846,44 0	846,44 0
300102	27743	Ordinador HP 600 G2	GI COMPRA	846,44 04/08/2016	Edifici c. Narcís Giralt, 74		846,44 0	846,44 0
300102	27744	Ordinador HP 600 G2	GI COMPRA	846,44 04/08/2016	Edifici c. Narcís Giralt, 74		846,44 0	846,44 0

AJUNTAMENT-AJUNTAMENT DE SABADELL

Data obtenció 19/02/2024 9:21
Pàg. 904

LLIBRE A LLIBRE A: BENS, DRETS I OBLIGACIONS DE L'ENT LOCAL

EPÍGRAF: I.2 SERVEI PÚBLIC

SUBEPÍGRAF: I.2.C MOBLES

CLASSIFICAC N. BÉ	QUANT. DESCRIPCIÓ	C. GESTO T. ADQUISICIÓ C. COST	COST ADQUI. D- ALTA	CENTRE UBICACIÓ	PLANTA ESPAI	V.B.C. DOT. AMORT	F.A. V.C.
300102	27745	GI COMPRA	846,44	Edifici c. Narcís Giralt, 74		846,44	846,44
	Ordinador HP 600 G2		04/08/2016			0	0
300102	27746	GI COMPRA	846,44	Edifici c. Narcís Giralt, 74		846,44	846,44
	Ordinador HP 600 G2		04/08/2016			0	0
300102	27747	GI COMPRA	846,44	Edifici c. Narcís Giralt, 74		846,44	846,44
	Ordinador HP 600 G2		04/08/2016			0	0
300102	27748	GI COMPRA	846,44	Edifici c. Narcís Giralt, 74		846,44	846,44
	Ordinador HP 600 G2		04/08/2016			0	0
300102	27749	GI COMPRA	846,44	Edifici c. Narcís Giralt, 74		846,44	846,44
	Ordinador HP 600 G2		04/08/2016			0	0
300102	27750	GI COMPRA	846,44	Edifici c. Narcís Giralt, 74		846,44	846,44
	Ordinador HP 600 G2		04/08/2016			0	0
300102	27751	GI COMPRA	846,44	Edifici c. Narcís Giralt, 74		846,44	846,44
	Ordinador HP 600 G2		04/08/2016			0	0
300102	27752	GI COMPRA	846,44	Edifici c. Narcís Giralt, 74		846,44	846,44
	Ordinador HP 600 G2		04/08/2016			0	0
300102	27753	GI COMPRA	846,44	Edifici c. Narcís Giralt, 74		846,44	846,44
	Ordinador HP 600 G2		04/08/2016			0	0
300102	27754	GI COMPRA	846,44	Edifici c. Narcís Giralt, 74		846,44	846,44
	Ordinador HP 600 G2		04/08/2016			0	0

AJUNTAMENT-AJUNTAMENT DE SABADELL

Data obtenció 19/02/2024 9:21
Pàg. 905

LLIBRE A LLIBRE A: BENS, DRETS I OBLIGACIONS DE L'ENT LOCAL

EPÍGRAF: I.2 SERVEI PÚBLIC

SUBEPÍGRAF: I.2.C MOBLES

CLASSIFICAC N. BÉ	QUANT. DESCRIPCIÓ	C. GESTO T. ADQUISICIÓ C. COST	COST ADQUI. D- ALTA	CENTRE UBICACIÓ	PLANTA ESPAI	V.B.C. DOT. AMORT	F.A. V.C.
300102	27755	GI COMPRA	846,44	Edifici c. Narcís Giralt, 74		846,44	846,44
	Ordinador HP 600 G2		04/08/2016			0	0
300102	27756	GI COMPRA	846,44	Edifici c. Narcís Giralt, 74		846,44	846,44
	Ordinador HP 600 G2		04/08/2016			0	0
300102	27757	GI COMPRA	846,44	Edifici c. Narcís Giralt, 74		846,44	846,44
	Ordinador HP 600 G2		04/08/2016			0	0
300102	27758	GI COMPRA	846,44	Edifici c. Narcís Giralt, 74		846,44	846,44
	Ordinador HP 600 G2		04/08/2016			0	0
300102	27759	GI COMPRA	846,44	Edifici c. Narcís Giralt, 74		846,44	846,44
	Ordinador HP 600 G2		04/08/2016			0	0
300102	27760	GI COMPRA	846,44	Edifici c. Narcís Giralt, 74		846,44	846,44
	Ordinador HP 600 G2		04/08/2016			0	0
300102	27761	GI COMPRA	846,44	Edifici c. Narcís Giralt, 74		846,44	846,44
	Ordinador HP 600 G2		04/08/2016			0	0
300102	27762	GI COMPRA	846,44	Edifici c. Narcís Giralt, 74		846,44	846,44
	Ordinador HP 600 G2		04/08/2016			0	0
300102	27763	GI COMPRA	846,44	Edifici c. Narcís Giralt, 74		846,44	846,44
	Ordinador HP 600 G2		04/08/2016			0	0
300102	27764	GI COMPRA	846,44	Edifici c. Narcís Giralt, 74		846,44	846,44
	Ordinador HP 600 G2		04/08/2016			0	0

AJUNTAMENT-AJUNTAMENT DE SABADELL

Data obtenció 19/02/2024 9:21
Pàg. 906

LLIBRE A LLIBRE A: BENS, DRETS I OBLIGACIONS DE L'ENT LOCAL

EPÍGRAF: I.2 SERVEI PÚBLIC

SUBEPÍGRAF: I.2.C MOBLES

CLASSIFICAC N. BÉ	QUANT. DESCRIPCIÓ	C. GESTO T. ADQUISICIÓ C. COST	COST ADQUI. D- ALTA	CENTRE UBICACIÓ	PLANTA ESPAI	V.B.C. DOT. AMORT	F.A. V.C.
300102	27765	GI COMPRA	846,44	Edifici c. Narcís Giralt, 74		846,44	846,44
	Ordinador HP 600 G2		04/08/2016			0	0
300102	27766	GI COMPRA	846,44	Edifici c. Narcís Giralt, 74		846,44	846,44
	Ordinador HP 600 G2		04/08/2016			0	0
300102	27767	GI COMPRA	846,44	Edifici c. Narcís Giralt, 74		846,44	846,44
	Ordinador HP 600 G2		04/08/2016			0	0
300102	27768	GI COMPRA	846,44	Edifici c. Narcís Giralt, 74		846,44	846,44
	Ordinador HP 600 G2		04/08/2016			0	0
300102	27769	GI COMPRA	846,44	Edifici c. Narcís Giralt, 74		846,44	846,44
	Ordinador HP 600 G2		04/08/2016			0	0
300102	27770	GI COMPRA	846,44	Edifici c. Narcís Giralt, 74		846,44	846,44
	Ordinador HP 600 G2		04/08/2016			0	0
300102	27771	GI COMPRA	846,44	Edifici c. Narcís Giralt, 74		846,44	846,44
	Ordinador HP 600 G2		04/08/2016			0	0
300102	27772	GI COMPRA	846,44	Edifici c. Narcís Giralt, 74		846,44	846,44
	Ordinador HP 600 G2		04/08/2016			0	0
300102	27773	GI COMPRA	846,44	Edifici c. Narcís Giralt, 74		846,44	846,44
	Ordinador HP 600 G2		04/08/2016			0	0
300102	27774	GI COMPRA	846,44	Edifici c. Narcís Giralt, 74		846,44	846,44
	Ordinador HP 600 G2		04/08/2016			0	0

AJUNTAMENT-AJUNTAMENT DE SABADELL

Data obtenció 19/02/2024 9:21
Pàg. 907

LLIBRE A LLIBRE A: BENS, DRETS I OBLIGACIONS DE L'ENT LOCAL

EPÍGRAF: I.2 SERVEI PÚBLIC

SUBEPÍGRAF: I.2.C MOBLES

CLASSIFICAC	N. BÉ	QUANT. DESCRIPCIÓ	C. GESTO T. ADQUISICIÓ C. COST	COST ADQUI. D- ALTA	CENTRE UBICACIÓ	PLANTA ESPAI	V.B.C. DOT. AMORT	F.A. V.C.
300102	27775	Ordinador HP 600 G2 Base	GI COMPRA	846,45 04/08/2016	Edifici c. Narcís Giralt, 74		846,45 0	846,45 0
300102	27776	Ordinador HP 600 G2 Base	GI COMPRA	846,45 04/08/2016	Edifici c. Narcís Giralt, 74		846,45 0	846,45 0
300102	27777	Ordinador HP 600 G2 Base	GI COMPRA	846,45 04/08/2016	Edifici c. Narcís Giralt, 74		846,45 0	846,45 0
300102	27778	Ordinador HP 600 G2 Base	GI COMPRA	846,45 04/08/2016	Edifici c. Narcís Giralt, 74		846,45 0	846,45 0
300102	27779	Ordinador HP 600 G2 Base	GI COMPRA	846,45 04/08/2016	Edifici c. Narcís Giralt, 74		846,45 0	846,45 0
300102	27780	Ordinador HP 600 G2 Base	GI COMPRA	846,45 04/08/2016	Edifici c. Narcís Giralt, 74		846,45 0	846,45 0
300102	27781	Ordinador HP 600 G2 Base	GI COMPRA	846,45 04/08/2016	Edifici c. Narcís Giralt, 74		846,45 0	846,45 0
300102	27782	Ordinador HP 600 G2 Base	GI COMPRA	846,45 04/08/2016	Edifici c. Narcís Giralt, 74		846,45 0	846,45 0
300102	27783	Ordinador HP 600 G2 Base	GI COMPRA	846,45 04/08/2016	Edifici c. Narcís Giralt, 74		846,45 0	846,45 0
300102	27784	Ordinador HP 600 G2 Base	GI COMPRA	846,45 04/08/2016	Edifici c. Narcís Giralt, 74		846,45 0	846,45 0

AJUNTAMENT-AJUNTAMENT DE SABADELL

Data obtenció 19/02/2024 9:21
Pàg. 908

LLIBRE A LLIBRE A: BENS, DRETS I OBLIGACIONS DE L'ENT LOCAL

EPÍGRAF: I.2 SERVEI PÚBLIC

SUBEPÍGRAF: I.2.C MOBLES

CLASSIFICAC N. BÉ	QUANT. DESCRIPCIÓ	C. GESTO T. ADQUISICIÓ C. COST	COST ADQUI. D- ALTA	CENTRE UBICACIÓ	PLANTA ESPAI	V.B.C. DOT. AMORT	F.A. V.C.
300102	27785	GI COMPRA	846,45	Edifici c. Narcís Giralt, 74		846,45	846,45
	Ordinador HP 600 G2 Base		04/08/2016			0	0
300102	27786	GI COMPRA	846,45	Edifici c. Narcís Giralt, 74		846,45	846,45
	Ordinador HP 600 G2 Base		04/08/2016			0	0
300102	27787	GI COMPRA	846,45	Edifici c. Narcís Giralt, 74		846,45	846,45
	Ordinador HP 600 G2 Base		04/08/2016			0	0
300102	27788	GI COMPRA	846,45	Edifici c. Narcís Giralt, 74		846,45	846,45
	Ordinador HP 600 G2 Base		04/08/2016			0	0
300102	27789	GI COMPRA	846,45	Edifici c. Narcís Giralt, 74		846,45	846,45
	Ordinador HP 600 G2 Base		04/08/2016			0	0
300102	27790	GI COMPRA	846,45	Edifici c. Narcís Giralt, 74		846,45	846,45
	Ordinador HP 600 G2 Base		04/08/2016			0	0
300102	27791	GI COMPRA	846,45	Edifici c. Narcís Giralt, 74		846,45	846,45
	Ordinador HP 600 G2 Base		04/08/2016			0	0
300102	27792	GI COMPRA	846,45	Edifici c. Narcís Giralt, 74		846,45	846,45
	Ordinador HP 600 G2 Base		04/08/2016			0	0
300102	27793	GI COMPRA	846,45	Edifici c. Narcís Giralt, 74		846,45	846,45
	Ordinador HP 600 G2 Base		04/08/2016			0	0
300102	27794	GI COMPRA	846,45	Edifici c. Narcís Giralt, 74		846,45	846,45
	Ordinador HP 600 G2 Base		04/08/2016			0	0

AJUNTAMENT-AJUNTAMENT DE SABADELL

Data obtenció 19/02/2024 9:21
Pàg. 909

LLIBRE A LLIBRE A: BENS, DRETS I OBLIGACIONS DE L'ENT LOCAL

EPÍGRAF: I.2 SERVEI PÚBLIC

SUBEPÍGRAF: I.2.C MOBLES

CLASSIFICAC N. BÉ	QUANT. DESCRIPCIÓ	C. GESTO T. ADQUISICIÓ C. COST	COST ADQUI. D- ALTA	CENTRE UBICACIÓ	PLANTA ESPAI	V.B.C. DOT. AMORT	F.A. V.C.
330102	27883	ES INSPECCIÓ FÍSICA O INVENTARI	0	pl. Laietana		0	0
	Pista de petanca - pl. Laietana		01/01/2016			0	0
330101	27885	1 SG COMPRA	212,96	Edifici c. Sant Joan, 24		212,96	128,65
	TAULA DESPATX		01/10/2016			17,74	84,31
310101	27886	SC COMPRA	3.993,00	Can Marcet - c. de Pau Claris, 86-138		3.993,00	3.993,00
	COTXE PATRULLA LOGOTIPAT - MATRÍCULA 3277-HGJ		01/10/2016	Edifici Can Marcet		0	0
310101	27888	SC COMPRA	6.550,92	Can Marcet - c. de Pau Claris, 86-138		6.550,92	6.550,92
	COTXE PATRULLA LOGOTIPAT - MATRÍCULA 7213-HFR		01/10/2016	Edifici Can Marcet		0	0
310101	27889	SC COMPRA	6.550,92	Can Marcet - c. de Pau Claris, 86-138		6.550,92	6.550,92
	COTXE PATRULLA LOGOTIPAT - MATRÍCULA 7215-HFR		01/10/2016	Edifici Can Marcet		0	0
310101	27890	SC COMPRA	4.735,92	Can Marcet - c. de Pau Claris, 86-138		4.735,92	4.735,92
	COTXE PATRULLA LOGOTIPAT - MATRÍCULA 7179-HFR		01/10/2016	Edifici Can Marcet		0	0
310101	27891	SC COMPRA	4.372,92	Can Marcet - c. de Pau Claris, 86-138		4.372,92	4.372,92
	COTXE PATRULLA LOGOTIPAT - MATRÍCULA 9410-HCK		01/10/2016	Edifici Can Marcet		0	0
310101	27892	SC COMPRA	4.372,92	Can Marcet - c. de Pau Claris, 86-138		4.372,92	4.372,92
	COTXE PATRULLA LOGOTIPAT - MATRÍCULA 9476-HCK		01/10/2016	Edifici Can Marcet		0	0

AJUNTAMENT-AJUNTAMENT DE SABADELL

Data obtenció 19/02/2024 9:21
Pàg. 910

LLIBRE A LLIBRE A: BENS, DRETS I OBLIGACIONS DE L'ENT LOCAL

EPÍGRAF: I.2 SERVEI PÚBLIC

SUBEPÍGRAF: I.2.C MOBLES

CLASSIFICAC N. BÉ	QUANT. DESCRIPCIÓ	C. GESTO T. ADQUISICIÓ C. COST	COST ADQUI. D- ALTA	CENTRE UBICACIÓ	PLANTA ESPAI	V.B.C. DOT. AMORT	F.A. V.C.
310101	27893	SC COMPRA	4.372,92	Can Marcet - c. de Pau Claris, 86-138		4.372,92	4.372,92
	COTXE PATRULLA LOGOTIPAT - MATRÍCULA 9584-HCK		01/10/2016	Edifici Can Marcet		0	0
310101	27894	SC COMPRA	4.372,92	Can Marcet - c. de Pau Claris, 86-138		4.372,92	4.372,92
	COTXE PATRULLA LOGOTIPAT - MATRÍCULA 9490-HCK		01/10/2016	Edifici Can Marcet		0	0
310101	27896	SC COMPRA	20.910,00	Can Marcet - c. de Pau Claris, 86-138		20.910,00	20.910,00
	VEHICLE GRUA PER POLICIA MUNICIPAL - MATRÍCULA 1219-FLX		07/10/2016	Edifici Can Marcet		2.283,34	0
310101	27899	SC COMPRA	20.910,00	Can Marcet - c. de Pau Claris, 86-138		20.910,00	20.910,00
	VEHICLE GRUA PER POLICIA MUNICIPAL - MATRÍCULA 1228-FLX		07/10/2016	Edifici Can Marcet		2.283,34	0
330102	27902	ES INSPECCIÓ FÍSICA O INVENTARI	0	Parc de la Nostra Llar		0	0
	Pista de petanca - Parc de la Nostra Llar		01/01/2016			0	0
330102	27904	ES INSPECCIÓ FÍSICA O INVENTARI	0	pl. de les Àvies i els avis		0	0
	Pista de petanca - pl. de les avies i els avis		01/01/2016			0	0
330109	27905	ES INSPECCIÓ FÍSICA O INVENTARI	0	Centre Cívic i Biblioteca de Can Puiggener		2.893,59	2.139,18
	Pista de petanca - Centre Cívic de Can Puiggener		01/01/2016			251,45	754,41
300103	27906	GI COMPRA	784,08	c. de la Rambla, 22, 1ª i 2ª plantes		784,08	784,08
	Ordinador portàtil HP		01/10/2016			0	0

AJUNTAMENT-AJUNTAMENT DE SABADELL

Data obtenció 19/02/2024 9:21
Pàg. 911

LLIBRE A LLIBRE A: BENS, DRETS I OBLIGACIONS DE L'ENT LOCAL

EPÍGRAF: I.2 SERVEI PÚBLIC

SUBEPÍGRAF: I.2.C MOBLES

CLASSIFICAC N. BÉ	QUANT. DESCRIPCIÓ	C. GESTO T. ADQUISICIÓ C. COST	COST ADQUI. D- ALTA	CENTRE UBICACIÓ	PLANTA ESPAI	V.B.C. DOT. AMORT	F.A. V.C.
300103	27907	GI COMPRA	784,08	c. de la Rambla, 22, 1º i 2ª plantes		784,08	784,08
	Ordinador portàtil HP		01/10/2016			0	0
300103	27908	GI COMPRA	784,08	c. de la Rambla, 22, 1º i 2ª plantes		784,08	784,08
	Ordinador portàtil HP		01/10/2016			0	0
300103	27909	GI COMPRA	784,08	c. de la Rambla, 22, 1º i 2ª plantes		784,08	784,08
	Ordinador portàtil HP		01/10/2016			0	0
300103	27910	GI COMPRA	784,08	c. de la Rambla, 22, 1º i 2ª plantes		784,08	784,08
	Ordinador portàtil HP		01/10/2016			0	0
300103	27911	GI COMPRA	698,17	Casa Manau - c. de Sant Pau, 34-36		698,17	698,17
	Ordinador portàtil HP		01/10/2016			0	0
300104	28289	PE COMPRA	555,39	Fabrica Molins - c. dels Calders, 32-56		555,39	555,39
	1 Switch de 16 ports		15/11/2016			0	0
330101	28393	PE COMPRA	888,62	Fabrica Molins - c. dels Calders, 32-56		888,62	527,47
	Cadires		17/11/2016			74,05	361,15
330102	28399	ES COMPRA	712,69	Complex Poliesportiu Olímpia		712,69	429,72
	JARDINERA		07/10/2016	piscina i recinte		59,39	282,97
330106	28401	PE COMPRA	291,73	Fabrica Molins - c. dels Calders, 32-56		291,73	291,73
	Destructora de paper		15/11/2016			0	0

AJUNTAMENT-AJUNTAMENT DE SABADELL

Data obtenció 19/02/2024 9:21
Pàg. 912

LLIBRE A LLIBRE A: BENS, DRETS I OBLIGACIONS DE L'ENT LOCAL

EPÍGRAF: I.2 SERVEI PÚBLIC

SUBEPÍGRAF: I.2.C MOBLES

CLASSIFICAC N. BÉ	QUANT. DESCRIPCIÓ	C. GESTO T. ADQUISICIÓ C. COST	COST ADQUI. D- ALTA	CENTRE UBICACIÓ	PLANTA ESPAI	V.B.C. DOT. AMORT	F.A. V.C.
300106	28402	PE COMPRA	594,11	Vapor Llonch i Escola Illa - ctra. Barcelona, 208B		594,11	594,11
	Videoprojector		17/11/2016			0	0
300108	28403	PE COMPRA	179,08	Vapor Llonch i Escola Illa - ctra. Barcelona, 208B		179,08	179,08
	Parella d'altaveus		17/11/2016			0	0
300104	28404	PE COMPRA	555,39	Vapor Llonch i Escola Illa - ctra. Barcelona, 208B		555,39	555,39
	Switch		17/11/2016			0	0
300104	28405	PE COMPRA	555,39	Vapor Llonch i Escola Illa - ctra. Barcelona, 208B		555,39	555,39
	Switch		17/11/2016			0	0
330401	28406	ED COMPRA	2.121,63	CEIP i Escola Bressol Calvet d'Estrella		2.121,63	1.527,55
	13 guitarres amb la seva funda		20/10/2016			212,16	594,08
330101	28409	1 EQ COMPRA	194,57	Edifici carrer del Sol 1, plantes 3a 4a 5a i 6a		194,57	116,17
	CADIRA GIRATÒRIA AMB BRAÇ		01/11/2016			16,21	78,40
330101	28410	3 SG COMPRA	531,42	Edifici carrer del Sol 1, plantes 3a 4a 5a i 6a		531,42	317,36
	CADIRA GIRATÒRIA		01/11/2016			44,28	214,06
330101	28411	1 TE COMPRA	177,14	Can Marçet - c. de Pau Claris, 86-138	Planta primera	177,14	105,78
	CADIRA GIRATÒRIA		01/11/2016	Edifici Can Marçet	Infraestructura urbana	14,76	71,36
330101	28412	1 SG COMPRA	177,14	Vapor Codina - c. Blasco de Garay, 19		177,14	105,78
	CADIRA GIRATÒRIA		01/11/2016			14,76	71,36

AJUNTAMENT-AJUNTAMENT DE SABADELL

Data obtenció 19/02/2024 9:21
Pàg. 913

LLIBRE A LLIBRE A: BENS, DRETS I OBLIGACIONS DE L'ENT LOCAL

EPÍGRAF: I.2 SERVEI PÚBLIC

SUBEPÍGRAF: I.2.C MOBLES

CLASSIFICAC N. BÉ	QUANT. DESCRIPCIÓ	C. GESTO T. ADQUISICIÓ C. COST	COST ADQUI. D- ALTA	CENTRE UBICACIÓ	PLANTA ESPAI	V.B.C. DOT. AMORT	F.A. V.C.
330101	28418 1 CADIRA GIRATÒRIA	SG COMPRA	177,14 01/11/2016	Edifici c. Narcís Giralt, 74		177,14 14,76	105,78 71,36
330101	28419 2 CADIRA GIRATÒRIA	SG COMPRA	354,28 01/11/2016	Casa Consistorial - pl. Sant Roc, 1 Edifici Casa Consistorial	Planta segona	354,28 29,52	211,57 142,71
330101	28420 1 CADIRA GIRATÒRIA	SG COMPRA	177,14 01/11/2016	Casa Consistorial - pl. Sant Roc, 1 Edifici Casa Consistorial	Planta baixa Tresoreria	177,14 14,76	105,78 71,36
330101	28422 5 CADIRA GIRATÒRIA	TE COMPRA	885,75 01/11/2016	Can Marcet - c. de Pau Claris, 86-138 Edifici Can Marcet		885,75 73,81	529,00 356,75
330102	28434 13 Bancs	TE COMPRA	9.395,36 01/12/2016	pg. de la Plaça Major		9.395,36 782,94	5.547,07 3.848,29
330102	28436 20 Aparca-Bicicletes	TE COMPRA	3.968,80 01/12/2016	pg. de la Plaça Major		3.968,80 330,73	2.343,19 1.625,61
320104	28440 SAI	PE COMPRA	605,00 17/11/2016	Vapor Llonch i Escola Illa - ctra. Barcelona, 208B		605,00 75,62	538,66 66,34
320104	28441 SAI	PE COMPRA	897,22 17/11/2016	Vapor Llonch i Escola Illa - ctra. Barcelona, 208B		897,22 112,15	798,87 98,35
330101	28465 2 PRESTATGERIA (5 prestatges x 3 metres)	ES COMPRA	563,86 14/11/2016	Complex Poliesportiu Olímpia Edifici serveis camps de futbol	planta primera CEO - Edifici serveis futbol - 01 sales polivalent	563,86 46,98	335,03 228,83

AJUNTAMENT-AJUNTAMENT DE SABADELL

Data obtenció 19/02/2024 9:21
Pàg. 914

LLIBRE A LLIBRE A: BENS, DRETS I OBLIGACIONS DE L'ENT LOCAL

EPÍGRAF: I.2 SERVEI PÚBLIC

SUBEPÍGRAF: I.2.C MOBLES

CLASSIFICAC N. BÉ	QUANT. DESCRIPCIÓ	C. GESTO T. ADQUISICIÓ C. COST	COST ADQUI. D- ALTA	CENTRE UBICACIÓ	PLANTA ESPAI	V.B.C. DOT. AMORT	F.A. V.C.
330101	28469 1	DH COMPRA	190,55	Igualtat dona-home - c. de Vidal, 142-148		190,55	113,74
	ARMARI		01/11/2016			15,87	76,81
330102	28470 4	TE COMPRA	3.363,18	Viver municipal - c. Prat de la Riba, 115		3.363,18	1.985,62
	Bancs		01/12/2016			280,26	1.377,56
330106	28480	SA COMPRA	181,49	Edifici c. Sant Joan, 24		181,49	181,49
	Destructura de paper		11/11/2016			0	0
330202	28493	CU COMPRA	7.816,60	Teatre de la Farandula - c. Tres Creus, 12-62		7.816,60	4.677,44
	Consola control il·luminació		27/10/2016			651,38	3.139,16
320103	28529	SA COMPRA	797,95	Edifici pl. del Gas 2		797,95	797,95
	PH METRE		16/11/2016			99,65	0
330109	28533	TE CONSTRUCCIÓ REALITZADA PER CONTRACTE AMB TERCERS	6.101,71	Parc del Nord - zona pl. del Forjador		99.389,78	57.061,01
	Àrea de jocs infantils (àrea grans) - Parc del nord - zona de la pl. del Forjador		31/12/2016			8.480,23	42.328,77
330109	28534	TE CONSTRUCCIÓ REALITZADA PER CONTRACTE AMB TERCERS	206,45	Parc del Nord - zona pl. del Forjador		28.851,14	13.929,04
	Àrea recreativa amb mobiliari per a gossos - Parc del Nord		31/12/2016			2.645,36	14.922,10
330102	28537 1	ES INSPECCIÓ FÍSICA O INVENTARI	0	Zona verda d-2 - c. de les Gardènies, 2-8		0	0

AJUNTAMENT-AJUNTAMENT DE SABADELL

Data obtenció 19/02/2024 9:21
Pàg. 915

LLIBRE A LLIBRE A: BENS, DRETS I OBLIGACIONS DE L'ENT LOCAL

EPÍGRAF: I.2 SERVEI PÚBLIC

SUBEPÍGRAF: I.2.C MOBLES

CLASSIFICAC	N. BÉ	QUANT.	DESCRIPCIÓ	C. GESTO	T. ADQUISICIÓ	COST ADQUI.	CENTRE	PLANTA	V.B.C.	F.A.
				C. COST		D- ALTA	UBICACIÓ	ESPAI	DOT. AMORT	V.C.
			Pista de petanca - zona verda d-2 - c. de les Gardènies, 2-8			01/01/2016			0	0
330102	28539	1		ES INSPECCIÓ FÍSICA O INVENTARI		0	pl. de Pere Calders		0	0
			Pista de petanca - pl. de Pere Calders			01/01/2016			0	0
330102	28541	1		ES INSPECCIÓ FÍSICA O INVENTARI		0	Parc d'Odessa nord		0	0
			Pista de petanca - Parc d'Odessa			01/01/2016			0	0
330102	28542	1		ES INSPECCIÓ FÍSICA O INVENTARI		0	CEIP Andreu Castells - Via Alexandra 60-104		0	0
			Pista de petanca - Parc de Tierno Galván			01/01/2016			0	0
330102	28543			ES INSPECCIÓ FÍSICA O INVENTARI		0	pl. del Pla de l'Amor		31.240,30	399,41
			Pista de petanca - Pla de l'Amor			01/01/2016			399,41	30.840,89
330102	28544	2		ES COMPRA		486,42	Complex Poliesportiu Olímpia		486,42	289,04
			TAULA DE PICNIC			14/11/2016	piscina i recinte		40,53	197,38
330102	28545	1		ES INSPECCIÓ FÍSICA O INVENTARI		0	Viver municipal - c. Prat de la Riba, 115		0	0
			Pista de petanca - c. de la Serralada, 118			01/01/2016			0	0
330102	28546	2		ES COMPRA		1.022,45	Complex Poliesportiu Olímpia		1.022,45	607,60
			APARCA BICICLETA			14/11/2016	infraestructura interior del complex		85,20	414,85
330103	28548	2		ES COMPRA		895,13	Complex Poliesportiu Olímpia	planta primera	895,13	638,34
			ESPATLLERA			14/11/2016	Edifici serveis camps de futbol	CEO - Edifici serveis futbol - 01 sales polivalent	89,51	256,79

AJUNTAMENT-AJUNTAMENT DE SABADELL

Data obtenció 19/02/2024 9:21
Pàg. 916

LLIBRE A LLIBRE A: BENS, DRETS I OBLIGACIONS DE L'ENT LOCAL

EPÍGRAF: I.2 SERVEI PÚBLIC

SUBEPÍGRAF: I.2.C MOBLES

CLASSIFICAC	N. BÉ	QUANT.	C. GESTO	T. ADQUISICIÓ	COST ADQUI.	CENTRE	PLANTA	V.B.C.	F.A.
		DESCRIPCIÓ	C. COST		D- ALTA	UBICACIÓ	ESPAI	DOT. AMORT	V.C.
330102	28551	1	ES	INSPECCIÓ FÍSICA O INVENTARI	0	Camp de futbol La Creu - c. Pardo Bazan, 19-73		0	0
		Pista de petanca - c. de Magí Colet			01/01/2016			0	0
330102	28552		ES	INSPECCIÓ FÍSICA O INVENTARI	0	pl. de les Termes		18.638,22	238,29
		Pista de petanca - pl. de les Termes			01/01/2016			238,29	18.399,93
300102	28561		GI	COMPRA	846,44	Edifici c. Narcís Giralt, 74		846,44	846,44
		Ordinador HP 600 G2			22/11/2016			0	0
300102	28562		GI	COMPRA	846,44	Edifici c. Narcís Giralt, 74		846,44	846,44
		Ordinador HP 600 G2			22/11/2016			0	0
300102	28563		GI	COMPRA	846,44	Edifici c. Narcís Giralt, 74		846,44	846,44
		Ordinador HP 600 G2			22/11/2016			0	0
300102	28564		GI	COMPRA	846,44	Edifici c. Narcís Giralt, 74		846,44	846,44
		Ordinador HP 600 G2			22/11/2016			0	0
300102	28565		GI	COMPRA	846,44	Edifici c. Narcís Giralt, 74		846,44	846,44
		Ordinador HP 600 G2			22/11/2016			0	0
300102	28566		GI	COMPRA	846,44	Edifici c. Narcís Giralt, 74		846,44	846,44
		Ordinador HP 600 G2			22/11/2016			0	0
300102	28567		GI	COMPRA	846,44	Edifici c. Narcís Giralt, 74		846,44	846,44
		Ordinador HP 600 G2			22/11/2016			0	0
300102	28568		GI	COMPRA	846,44	Edifici c. Narcís Giralt, 74		846,44	846,44
		Ordinador HP 600 G2			22/11/2016			0	0

AJUNTAMENT-AJUNTAMENT DE SABADELL

Data obtenció 19/02/2024 9:21
Pàg. 917

LLIBRE A LLIBRE A: BENS, DRETS I OBLIGACIONS DE L'ENT LOCAL

EPÍGRAF: I.2 SERVEI PÚBLIC

SUBEPÍGRAF: I.2.C MOBLES

CLASSIFICAC	N. BÉ	QUANT. DESCRIPCIÓ	C. GESTO T. ADQUISICIÓ C. COST	COST ADQUI. D- ALTA	CENTRE UBICACIÓ	PLANTA ESPAI	V.B.C. DOT. AMORT	F.A. V.C.
300102	28569	Ordinador HP 600 G2	GI COMPRA	846,44 22/11/2016	Edifici c. Narcís Giralt, 74		846,44 0	846,44 0
300102	28570	Ordinador HP 600 G2	GI COMPRA	846,44 22/11/2016	Edifici c. Narcís Giralt, 74		846,44 0	846,44 0
300102	28571	Ordinador HP 600 G2	GI COMPRA	846,44 22/11/2016	Edifici c. Narcís Giralt, 74		846,44 0	846,44 0
300102	28572	Ordinador HP 600 G2	GI COMPRA	846,44 22/11/2016	Edifici c. Narcís Giralt, 74		846,44 0	846,44 0
300102	28573	Ordinador HP 600 G2	GI COMPRA	846,44 22/11/2016	Edifici c. Narcís Giralt, 74		846,44 0	846,44 0
300102	28574	Ordinador HP 600 G2	GI COMPRA	846,44 22/11/2016	Edifici c. Narcís Giralt, 74		846,44 0	846,44 0
300102	28575	Ordinador HP 600 G2	GI COMPRA	846,44 22/11/2016	Edifici c. Narcís Giralt, 74		846,44 0	846,44 0
300102	28576	Ordinador HP 600 G2	GI COMPRA	846,44 22/11/2016	Edifici c. Narcís Giralt, 74		846,44 0	846,44 0
300102	28577	Ordinador HP 600 G2	GI COMPRA	846,44 22/11/2016	Edifici c. Narcís Giralt, 74		846,44 0	846,44 0
300102	28578	Ordinador HP 600 G2	GI COMPRA	846,44 22/11/2016	Edifici c. Narcís Giralt, 74		846,44 0	846,44 0

AJUNTAMENT-AJUNTAMENT DE SABADELL

Data obtenció 19/02/2024 9:21
Pàg. 918

LLIBRE A LLIBRE A: BENS, DRETS I OBLIGACIONS DE L'ENT LOCAL

EPÍGRAF: I.2 SERVEI PÚBLIC

SUBEPÍGRAF: I.2.C MOBLES

CLASSIFICAC N. BÉ	QUANT. DESCRIPCIÓ	C. GESTO T. ADQUISICIÓ C. COST	COST ADQUI. D- ALTA	CENTRE UBICACIÓ	PLANTA ESPAI	V.B.C. DOT. AMORT	F.A. V.C.
300102	28579	GI COMPRA	846,44	Edifici c. Narcís Giralt, 74		846,44	846,44
	Ordinador HP 600 G2		22/11/2016			0	0
300102	28580	GI COMPRA	846,44	Edifici c. Narcís Giralt, 74		846,44	846,44
	Ordinador HP 600 G2		22/11/2016			0	0
300102	28581	GI COMPRA	846,45	Edifici c. Narcís Giralt, 74		846,45	846,45
	Ordinador HP 600 G2		22/11/2016			0	0
300102	28582	GI COMPRA	846,45	Edifici c. Narcís Giralt, 74		846,45	846,45
	Ordinador HP 600 G2		22/11/2016			0	0
300102	28583	GI COMPRA	846,45	Edifici c. Narcís Giralt, 74		846,45	846,45
	Ordinador HP 600 G2		22/11/2016			0	0
300102	28584	GI COMPRA	846,45	Edifici c. Narcís Giralt, 74		846,45	846,45
	Ordinador HP 600 G2		22/11/2016			0	0
300102	28585	GI COMPRA	846,45	Edifici c. Narcís Giralt, 74		846,45	846,45
	Ordinador HP 600 G2		22/11/2016			0	0
300102	28586	GI COMPRA	846,45	Edifici c. Narcís Giralt, 74		846,45	846,45
	Ordinador HP 600 G2		22/11/2016			0	0
300102	28587	GI COMPRA	846,45	Edifici c. Narcís Giralt, 74		846,45	846,45
	Ordinador HP 600 G2		22/11/2016			0	0
300102	28588	GI COMPRA	846,45	Edifici c. Narcís Giralt, 74		846,45	846,45
	Ordinador HP 600 G2		22/11/2016			0	0

AJUNTAMENT-AJUNTAMENT DE SABADELL

Data obtenció 19/02/2024 9:21
Pàg. 919

LLIBRE A LLIBRE A: BENS, DRETS I OBLIGACIONS DE L'ENT LOCAL

EPÍGRAF: I.2 SERVEI PÚBLIC

SUBEPÍGRAF: I.2.C MOBLES

CLASSIFICAC	N. BÉ	QUANT. DESCRIPCIÓ	C. GESTO T. ADQUISICIÓ C. COST	COST ADQUI. D- ALTA	CENTRE UBICACIÓ	PLANTA ESPAI	V.B.C. DOT. AMORT	F.A. V.C.
300102	28589	Ordinador HP 600 G2	GI COMPRA	846,45 22/11/2016	Edifici c. Narcís Giralt, 74		846,45 0	846,45 0
300102	28590	Ordinador HP 600 G2	GI COMPRA	846,45 22/11/2016	Edifici c. Narcís Giralt, 74		846,45 0	846,45 0
330101	28597	1 MOBLE METÀL·LIC AMB RODES	ES COMPRA	181,50 17/11/2016	Complex Poliesportiu Olímpia Edifici serveis camps de futbol	planta primera CEO - Edifici serveis futbol - 01 sales polivalent	181,50 15,12	107,70 73,80
330201	28598	LECTOR CD MP3 USB	ES COMPRA	296,45 17/11/2016	Complex Poliesportiu Olímpia Edifici serveis camps de futbol	planta primera CEO - Edifici serveis futbol - 01 sales polivalent	296,45 24,70	175,94 120,51
330205	28599	PREVI MESCLADOR	ES COMPRA	332,75 17/11/2016	Complex Poliesportiu Olímpia Edifici serveis camps de futbol	planta primera CEO - Edifici serveis futbol - 01 sales polivalent	332,75 27,72	197,45 135,30
330205	28600	ETAPA DE POTENCIA	ES COMPRA	544,50 17/11/2016	Complex Poliesportiu Olímpia Edifici serveis camps de futbol	planta primera CEO - Edifici serveis futbol - 01 sales polivalent	544,50 45,37	323,18 221,32
330206	28601	1 MICRO DIADEMA TX / RX	ES COMPRA	296,45 17/11/2016	Complex Poliesportiu Olímpia Edifici serveis camps de futbol	planta primera	296,45 24,70	175,94 120,51
330101	28602	5 ARMARI	SC COMPRA	1.329,49 14/11/2016	Can Marcet - c. de Pau Claris, 86-138 Edifici Can Marcet	Planta baixa	1.329,49 110,79	790,09 539,40

AJUNTAMENT-AJUNTAMENT DE SABADELL

Data obtenció 19/02/2024 9:21
Pàg. 920

LLIBRE A LLIBRE A: BENS, DRETS I OBLIGACIONS DE L'ENT LOCAL

EPÍGRAF: I.2 SERVEI PÚBLIC

SUBEPÍGRAF: I.2.C MOBLES

CLASSIFICAC N. BÉ	QUANT. DESCRIPCIÓ	C. GESTO T. ADQUISICIÓ C. COST	COST ADQUI. D- ALTA	CENTRE UBICACIÓ	PLANTA ESPAI	V.B.C. DOT. AMORT	F.A. V.C.
330104	28634	TE COMPRA	99,00	Can Marcet - c. de Pau Claris, 86-138	Planta baixa	99,00	86,76
	MICROONES		14/11/2016	Edifici Can Marcet	Logística	12,24	12,24
330207	28643	TE INSPECCIÓ FÍSICA O INVENTARI	0	Can Marcet - c. de Pau Claris, 86-138		30.496,69	30.496,69
	Conjunt de mobiliari per a suport d'actes any 2016		01/01/2016	Edifici Can Marcet		0	0
320103	28663	AC COMPRA	7.299,93	Vapor Llonch i Escola Illa - ctra. Barcelona, 208B		7.299,93	7.299,93
	Sonòmetre i calibrador		05/12/2016			965,75	0
330101	28684	10 PE COMPRA	1.916,64	Vapor Llonch i Escola Illa - ctra. Barcelona, 208B		1.916,64	1.134,66
	Cadires		24/11/2016			159,72	781,98
330101	28689	52 PE COMPRA	3.215,21	Vapor Llonch i Escola Illa - ctra. Barcelona, 208B		3.215,21	1.903,40
	Cadires		24/11/2016			267,93	1.311,81
320104	28709	DC COMPRA	640,84	Casa Manau - c. de Sant Pau, 34-36		640,84	565,08
	Grupo electrogen		12/12/2016			80,10	75,76
300105	28713	GI COMPRA	1.110,78	Despatx Lluch - c. de la Indústria, 8-10		1.110,78	1.110,78
	Impressora de targetes		31/12/2016			0	0
300105	28714	GI COMPRA	1.110,78	Despatx Lluch - c. de la Indústria, 8-10		1.110,78	1.110,78
	Impressora de targetes		31/12/2016			0	0
310101	28730	TE CESSIÓ GRATUÏTA DE DOMINI	0	Can Marcet - c. de Pau Claris, 86-138		597,01	354,65
	BICICLETA ELÈCTRICA		15/11/2016	Parc mòbil		49,75	242,36

AJUNTAMENT-AJUNTAMENT DE SABADELL

Data obtenció 19/02/2024 9:21
Pàg. 921

LLIBRE A LLIBRE A: BENS, DRETS I OBLIGACIONS DE L'ENT LOCAL

EPÍGRAF: I.2 SERVEI PÚBLIC

SUBEPÍGRAF: I.2.C MOBLES

CLASSIFICAC N. BÉ	QUANT. DESCRIPCIÓ	C. GESTO T. ADQUISICIÓ C. COST	COST ADQUI. D- ALTA	CENTRE UBICACIÓ	PLANTA ESPAI	V.B.C. DOT. AMORT	F.A. V.C.
310101	28731	TE CESSIÓ GRATUÏTA DE DOMINI	0	Can Marcet - c. de Pau Claris, 86-138		597,01	354,65
	BICICLETA ELÈCTRICA		15/11/2016	Parc mòbil		49,75	242,36
310101	28732	TE CESSIÓ GRATUÏTA DE DOMINI	0	Can Marcet - c. de Pau Claris, 86-138		597,01	354,65
	BICICLETA ELÈCTRICA		15/11/2016	Parc mòbil		49,75	242,36
330101	28734	1 SG COMPRA	272,25	Edifici c. Narcís Giralt, 74		272,25	159,87
	TAULA		14/12/2016			22,68	112,38
330101	28735	1 SG COMPRA	186,34	Edifici c. Narcís Giralt, 74		186,34	109,40
	BUC		14/12/2016			15,52	76,94
300106	28736	SG COMPRA	543,29	Edifici c. Narcís Giralt, 74		543,29	543,29
	PROJECTOR		14/12/2016			0	0
330101	28737	1 ES COMPRA	109,25	Complex Poliesportiu Olímpia	planta primera	109,25	64,09
	TAULA		16/12/2016	Edifici serveis camps de futbol	CEO - Edifici serveis futbol - 01 sales polivalent	9,10	45,16
330101	28738	2 ES COMPRA	35,95	Complex Poliesportiu Olímpia	planta primera	35,95	21,06
	CADIRA		16/12/2016	Edifici serveis camps de futbol	CEO - Edifici serveis futbol - 01 sales polivalent	2,99	14,89
330101	28740	25 ES COMPRA	1.784,75	Palau d'Esports Municipal - c. Sol i Padris, 57-81		1.784,75	1.047,55
	TAULA		16/12/2016			148,72	737,20
330101	28741	1 ES COMPRA	331,54	Palau d'Esports Municipal - c. Sol i Padris, 57-81		331,54	194,55

AJUNTAMENT-AJUNTAMENT DE SABADELL

Data obtenció 19/02/2024 9:21
Pàg. 922

LLIBRE A LLIBRE A: BENS, DRETS I OBLIGACIONS DE L'ENT LOCAL

EPÍGRAF: I.2 SERVEI PÚBLIC

SUBEPÍGRAF: I.2.C MOBLES

CLASSIFICAC N. BÉ	QUANT. DESCRIPCIÓ	C. GESTO T. ADQUISICIÓ C. COST	COST ADQUI. D- ALTA	CENTRE UBICACIÓ	PLANTA ESPAI	V.B.C. DOT. AMORT	F.A. V.C.
	GABIA D' EMMAGATZEMATGE I TRANSPORT DE TAULES		16/12/2016			27,62	136,99
330101	28760 1	SG COMPRA	486,42	Vapor Llonch i Escola Illa - ctra. Barcelona, 208B		486,42	285,70
	TAULA		14/12/2016			40,53	200,72
330101	28761 1	SG COMPRA	179,08	Vapor Llonch i Escola Illa - ctra. Barcelona, 208B		179,08	105,17
	BUC		14/12/2016			14,92	73,91
330101	28762 6	SG COMPRA	730,50	Can Marçet - c. de Pau Claris, 86-138	Planta baixa	730,50	429,09
	CADIRES FIXES		14/12/2016	Edifici Can Marçet		60,87	301,41
330106	28776	DC COMPRA	342,70	Casa Manau - c. de Sant Pau, 34-36		342,70	342,70
	MÀQUINA XAPES		14/12/2016			0	0
330104	28792	PE COMPRA	990,99	Fabrica Molins - c. dels Calders, 32-56		990,99	868,44
	Monitor 48"Led i suport paret fixe		28/12/2016			123,87	122,55
330101	28793 1	PE COMPRA	421,52	Vapor Llonch i Escola Illa - ctra. Barcelona, 208B		421,52	246,22
	Bancada 4 places faig		28/12/2016			35,12	175,30
320104	28796	PE COMPRA	897,22	Vapor Llonch i Escola Illa - ctra. Barcelona, 208B		897,22	786,27
	SAI on-line		28/12/2016			112,15	110,95
320103	28810	SA COMPRA	7.754,89	Edifici pl. del Gas 2		7.754,89	7.754,89
	DESTILADOR KJELDAHL		12/12/2016			1.047,15	0

AJUNTAMENT-AJUNTAMENT DE SABADELL

Data obtenció 19/02/2024 9:21
Pàg. 923

LLIBRE A LLIBRE A: BENS, DRETS I OBLIGACIONS DE L'ENT LOCAL

EPÍGRAF: I.2 SERVEI PÚBLIC

SUBEPÍGRAF: I.2.C MOBLES

CLASSIFICAC N. BÉ	QUANT. DESCRIPCIÓ	C. GESTO T. ADQUISICIÓ C. COST	COST ADQUI. D- ALTA	CENTRE UBICACIÓ	PLANTA ESPAI	V.B.C. DOT. AMORT	F.A. V.C.
300104	28834	GI COMPRA	1.338,50	Vapor Llonch i Escola Illa - ctra. Barcelona, 208B		1.338,50	1.338,50
	Antena Wifi		31/12/2016	Escola Illa - ctra. Barcelona, 208 B		0	0
330105	28841	CU INSPECCIÓ FÍSICA O INVENTARI	0	Fons Bibliogràfic de l'Ajuntament de Sabadell		36.850,53	25.807,31
	Fons bibliogràfic 2016		01/01/2016			3.685,01	11.043,22
300106	28852	PE COMPRA	400,00	Cal Balsach		400,00	400,00
	Projector		30/12/2016			0	0
330206	28855	DC COMPRA	2.210,70	Casa Manau - c. de Sant Pau, 34-36		2.210,70	1.290,04
	1 Equip portàtil LDRBUD10HS (tripode i fundes)		31/12/2016			184,22	920,66
330101	28859	SS COMPRA	217,80	Edifici pl. del Gas 2		217,80	127,14
	1 TAULA		30/12/2016			18,15	90,66
330101	28860	SS COMPRA	147,13	Edifici pl. del Gas 2		147,13	85,88
	1 Ala		30/12/2016			12,26	61,25
330101	28861	SS COMPRA	143,27	Edifici pl. del Gas 2		143,27	83,57
	1 BUC		30/12/2016			11,93	59,70
330101	28862	GI COMPRA	326,68	Edifici c. Narcís Giralt, 74		326,68	190,61
	2 CADIRA GIRATÒRIA		31/12/2016			27,22	136,07
330106	28863	DC COMPRA	354,55	Casa Manau - c. de Sant Pau, 34-36		354,55	354,55
	MÀQUINA XAPES		30/12/2016			0	0

AJUNTAMENT-AJUNTAMENT DE SABADELL

Data obtenció 19/02/2024 9:21
Pàg. 924

LLIBRE A LLIBRE A: BENS, DRETS I OBLIGACIONS DE L'ENT LOCAL

EPÍGRAF: I.2 SERVEI PÚBLIC

SUBEPÍGRAF: I.2.C MOBLES

CLASSIFICAC N. BÉ	QUANT.	C. GESTO T. ADQUISICIÓ	COST ADQUI.	CENTRE	PLANTA	V.B.C.	F.A.
	DESCRIPCIÓ	C. COST	D- ALTA	UBICACIÓ	ESPAI	DOT. AMORT	V.C.
330101	28864	1	SS COMPRA	333,05	c. de la Rambla, 22, 1º i 2ª plantes	333,05	194,32
	TAULA		31/12/2016			27,75	138,73
330101	28865	1	SS COMPRA	189,68	c. de la Rambla, 22, 1º i 2ª plantes	189,68	110,64
	CADIRA GIRTÒRIA		31/12/2016			15,80	79,04
330101	28866	1	SS COMPRA	139,75	c. de la Rambla, 22, 1º i 2ª plantes	139,75	81,51
	BUC		31/12/2016			11,64	58,24
330101	28868	1	SS COMPRA	195,11	CAP Creu Alta - c. de Castellar del Vallès, 222	195,11	113,79
	TAULA		31/12/2016			16,25	81,32
330101	28869	1	SS COMPRA	189,67	CAP Creu Alta - c. de Castellar del Vallès, 222	189,67	110,64
	CADIRA GIRATÒRIA		31/12/2016			15,80	79,03
330101	28870	1	SS COMPRA	333,05	Centre formació ocupacional - Ferran Casablanca	333,05	194,32
	TAULA		31/12/2016			27,75	138,73
330101	28871	1	SS COMPRA	189,67	Centre formació ocupacional - Ferran Casablanca	189,67	110,64
	CADIRA GIRATÒRIA		31/12/2016			15,80	79,03
330101	28872	2	SS COMPRA	666,11	c. de la Rambla, 22, 1º i 2ª plantes	666,11	388,65
	TAULA		31/12/2016			55,50	277,46
330101	28873	2	SS COMPRA	624,35	c. de la Rambla, 22, 1º i 2ª plantes	624,35	364,28
	TAULA		31/12/2016			52,02	260,07

AJUNTAMENT-AJUNTAMENT DE SABADELL

Data obtenció 19/02/2024 9:21
Pàg. 925

LLIBRE A LLIBRE A: BENS, DRETS I OBLIGACIONS DE L'ENT LOCAL

EPÍGRAF: I.2 SERVEI PÚBLIC

SUBEPÍGRAF: I.2.C MOBLES

CLASSIFICAC	N. BÉ	QUANT.	C. GESTO	T. ADQUISICIÓ	COST ADQUI.	CENTRE	PLANTA	V.B.C.	F.A.
		DESCRIPCIÓ	C. COST		D- ALTA	UBICACIÓ	ESPAI	DOT. AMORT	V.C.
330101	28874	6	SS COMPRA		1.138,01	c. de la Rambla, 22, 1º i 2º plantes		1.138,01	664,06
		CADIRA GIRATÒRIA			31/12/2016			94,83	473,95
330101	28875	2	SS COMPRA		279,51	c. de la Rambla, 22, 1º i 2º plantes		279,51	163,09
		BUC			31/12/2016			23,29	116,42
330101	28876	1	SA COMPRA		202,31	Edifici c. Sant Joan, 24		202,31	117,99
		CADIRA GIRATÒRIA			31/12/2016			16,85	84,32
300106	28877		GI COMPRA		470,69	Edifici c. Narcís Giralt, 74		470,69	470,69
		Escàner			31/12/2016			0	0
330101	28878	2	SA COMPRA		302,02	Edifici c. Sant Joan, 24		302,02	176,18
		ARMARI BAIX			31/12/2016			25,16	125,84
330101	28879	2	SA COMPRA		435,60	Edifici pl. del Gas 2		435,60	254,19
		TAULA			31/12/2016			36,30	181,41
330101	28880	2	SA COMPRA		286,53	Edifici pl. del Gas 2		286,53	167,15
		BUC			31/12/2016			23,87	119,38
330101	28881	1	GI COMPRA		208,12	Edifici c. Narcís Giralt, 74		208,12	121,42
		TAULA			31/12/2016			17,34	86,70
330101	28882	1	GI COMPRA		143,26	Edifici c. Narcís Giralt, 74		143,26	83,54
		BUC			31/12/2016			11,93	59,72
330101	28883	1	SA COMPRA		149,07	Edifici c. Sant Joan, 24		149,07	86,97
		BUC			31/12/2016			12,42	62,10

AJUNTAMENT-AJUNTAMENT DE SABADELL

Data obtenció 19/02/2024 9:21
Pàg. 926

LLIBRE A LLIBRE A: BENS, DRETS I OBLIGACIONS DE L'ENT LOCAL

EPÍGRAF: I.2 SERVEI PÚBLIC

SUBEPÍGRAF: I.2.C MOBLES

CLASSIFICAC N. BÉ	QUANT. DESCRIPCIÓ	C. GESTO T. ADQUISICIÓ C. COST	COST ADQUI. D- ALTA	CENTRE UBICACIÓ	PLANTA ESPAI	V.B.C. DOT. AMORT	F.A. V.C.
330101	28884	2	ES COMPRA	298,14	Ateneu - pl. Sant Roc, 10-11	298,14	173,94
	BUC		31/12/2016			24,84	124,20
330101	28885	1	GI COMPRA	208,12	Edifici c. Narcís Giralt, 74	208,12	121,42
	TAULA		31/12/2016			17,34	86,70
330101	28886	1	GI COMPRA	143,26	Edifici c. Narcís Giralt, 74	143,26	83,54
	BUC		31/12/2016			11,93	59,72
320105	28888		SA COMPRA	1.309,12	Teatre de la Farandula - c. Tres Creus, 12-62	1.309,12	916,72
	Desfibril.lador		31/12/2016			130,91	392,40
320105	28889		SA COMPRA	1.309,12	Teatre Principal	1.309,12	916,72
	Desfibril.lador		31/12/2016		Edifici Teatre Principal	130,91	392,40
320105	28890		SA COMPRA	1.309,12	Biblioteca Vapor Badia - c. Tres Creus. 127-129	1.309,12	916,72
	Desfibril.lador		31/12/2016			130,91	392,40
320105	28891		SA COMPRA	1.309,12	Despatx Lluch - c. de la Indústria, 8-10	1.309,12	916,72
	Desfibril.lador		31/12/2016			130,91	392,40
320105	28892		SA COMPRA	1.309,12	Casal Pere IV - Rambla, 67-71	1.309,12	916,72
	Desfibril.lador		31/12/2016			130,91	392,40
320105	28893		SA COMPRA	1.309,12	Fabrica Molins - c. dels Calders, 32-56	1.309,12	916,72
	Desfibril.lador		31/12/2016			130,91	392,40

AJUNTAMENT-AJUNTAMENT DE SABADELL

Data obtenció 19/02/2024 9:21
Pàg. 927

LLIBRE A LLIBRE A: BENS, DRETS I OBLIGACIONS DE L'ENT LOCAL

EPÍGRAF: I.2 SERVEI PÚBLIC

SUBEPÍGRAF: I.2.C MOBLES

CLASSIFICAC	N. BÉ	QUANT. DESCRIPCIÓ	C. GESTO T. ADQUISICIÓ C. COST	COST ADQUI. D- ALTA	CENTRE UBICACIÓ	PLANTA ESPAI	V.B.C. DOT. AMORT	F.A. V.C.
320105	28894	Desfibril.lador	SA COMPRA	1.309,12	Vapor Llonch i Escola Illa - ctra. Barcelona, 208B		1.309,12	916,72
				31/12/2016			130,91	392,40
320105	28895	Desfibril.lador	SA COMPRA	1.309,12	Mercat Central de Sabadell		1.309,12	916,72
				31/12/2016	EDIFICI		130,91	392,40
320105	28896	Desfibril.lador	SA COMPRA	1.309,12	Ca l'Estruch - Centre de producció i creació		1.309,12	916,72
				31/12/2016			130,91	392,40
320105	28897	Desfibril.lador	SA COMPRA	1.309,12	Complex Poliesportiu Olímpia		1.309,12	916,72
				31/12/2016	EDIFICI		130,91	392,40
320105	28898	Desfibril.lador	SA COMPRA	1.309,12	Complex Esportiu Municipal Sant Oleguer		1.309,12	916,72
				31/12/2016			130,91	392,40
320105	28899	Desfibril.lador	SA COMPRA	1.309,12	Casa Consistorial - pl. Sant Roc, 1		1.309,12	916,72
				31/12/2016	Edifici Casa Consistorial		130,91	392,40
320105	28900	Desfibril.lador	SA COMPRA	1.309,21	Fira de Sabadell		1.309,21	916,79
				31/12/2016			130,92	392,42
330102	28917	1 Pista de petanca - Zona d-1 - av. de Can Deu	ES INSPECCIÓ FÍSICA O INVENTARI	0	Zona d-1 - av. de Can Deu, davant número 38		0	0
				01/01/2016			0	0
330102	28918	1 Pista de petanca - Parc de la Roureda - c. de Martinet	ES INSPECCIÓ FÍSICA O INVENTARI	0	parc de la Roureda (c.Martinet,Molina,Bellver)		0	0
				01/01/2016			0	0

AJUNTAMENT-AJUNTAMENT DE SABADELL

Data obtenció 19/02/2024 9:21
Pàg. 928

LLIBRE A LLIBRE A: BENS, DRETS I OBLIGACIONS DE L'ENT LOCAL

EPÍGRAF: I.2 SERVEI PÚBLIC

SUBEPÍGRAF: I.2.C MOBLES

CLASSIFICAC	N. BÉ	QUANT.	C. GESTO	T. ADQUISICIÓ	COST ADQUI.	CENTRE	PLANTA	V.B.C.	F.A.
		DESCRIPCIÓ	C. COST		D- ALTA	UBICACIÓ	ESPAI	DOT. AMORT	V.C.
330102	28919	1	ES	INSPECCIÓ FÍSICA O INVENTARI	0	c. de la Lusitània		0	0
		Pista de Petanca - Plaça de la Llibertat - c. de la Lusitània			01/01/2016			0	0
330102	28920	1	ES	INSPECCIÓ FÍSICA O INVENTARI	0	Pista de petanca - av. de Polinyà, 1C		0	0
		Pista de petanca - av. de Polinyà			01/01/2016			0	0
330401	28921		ED	COMPRA	872,00	Conservatori - Casa Brutau - c. Sant Oleguer 75-77		872,00	610,63
		1 Trompeta amb funda			31/12/2016			87,20	261,37
320101	28922		ED	COMPRA	369,00	CEIP Andreu Castells - Via Alexandra 60-104		369,00	215,33
		Aspiradora de benzina convertible en bufador			31/12/2016			30,75	153,67
330103	28923	1	ED	COMPRA	394,40	CEIP Andreu Castells - Via Alexandra 60-104		394,40	276,18
		Taula de ping pong exterior			31/12/2016			39,44	118,22
330103	28924	1	ED	COMPRA	394,40	CEIP Espronceda - c. dels Drapaires, 2-16		394,40	276,18
		Taula de ping pong exterior			31/12/2016			39,44	118,22
330103	28925	1	ED	COMPRA	394,40	CEIP Juan Ramón Jiménez - av. de Polinyà, 2A		394,40	276,18
		Taula de ping pong exterior			31/12/2016			39,44	118,22
330103	28926	1	ED	COMPRA	394,40	CEIP La Roureda - c. de Rialb, 1-9		394,40	276,18
		Taula de ping pong exterior			31/12/2016			39,44	118,22
330103	28927	1	ED	COMPRA	394,40	CEIP Teresa Claramunt - ctra. Molins Rei, 83-119		394,40	276,18

AJUNTAMENT-AJUNTAMENT DE SABADELL

Data obtenció 19/02/2024 9:21
Pàg. 929

LLIBRE A LLIBRE A: BENS, DRETS I OBLIGACIONS DE L'ENT LOCAL

EPÍGRAF: I.2 SERVEI PÚBLIC

SUBEPÍGRAF: I.2.C MOBLES

CLASSIFICAC N. BÉ	QUANT. DESCRIPCIÓ	C. GESTO T. ADQUISICIÓ C. COST	COST ADQUI. D- ALTA	CENTRE UBICACIÓ	PLANTA ESPAI	V.B.C. DOT. AMORT	F.A. V.C.
	Taula de ping pong exterior		31/12/2016			39,44	118,22
330104	28934	CU COMPRA	799,00	Casal Pere IV - Rambla, 67-71		799,00	699,63
	Televisor		30/12/2016			99,87	99,37
330202	28935	CU COMPRA	1.644,17	Teatre de la Farandula - c. Tres Creus, 12-62		1.644,17	959,82
	Comandament a distància via ràdio		30/12/2016			137,01	684,35
330206	28936	CU COMPRA	245,03	Teatre Principal		245,03	142,98
	Micròfon dinàmic cardioide 150 OHM		30/12/2016	Edifici Teatre Principal		20,41	102,05
330206	28938	CU COMPRA	136,12	Teatre de la Farandula - c. Tres Creus, 12-62		136,12	79,44
	Caixa d'injecció activa professional per a taula de so		30/12/2016			11,34	56,68
330401	28942	ED COMPRA	1.787,00	Escola de música-Antic CP Carmé Simó - c. Jardí 4		1.787,00	1.251,38
	Acordió		31/12/2016			178,70	535,62
300102	28946	ED COMPRA	412,50	Conservatori - Casa Brutau - c. Sant Oleguer 75-77		412,50	412,50
	1 ordinador portatil Asus 2520		31/12/2016			0	0
300102	28947	ED COMPRA	412,50	Conservatori - Casa Brutau - c. Sant Oleguer 75-77		412,50	412,50
	1 ordinador portatil Asus 2520		31/12/2016			0	0
330401	28951	CU COMPRA	60,00	CEIP Joaquim Blume - rda. de Bellesguard, 27-35		60,00	42,01
	1 Viola VL-11 14" amb estoig i arc		31/12/2016			6,00	17,99

AJUNTAMENT-AJUNTAMENT DE SABADELL

Data obtenció 19/02/2024 9:21
Pàg. 930

LLIBRE A LLIBRE A: BENS, DRETS I OBLIGACIONS DE L'ENT LOCAL

EPÍGRAF: I.2 SERVEI PÚBLIC

SUBEPÍGRAF: I.2.C MOBLES

CLASSIFICAC	N. BÉ	QUANT.	C. GESTO	T. ADQUISICIÓ	COST ADQUI.	CENTRE	PLANTA	V.B.C.	F.A.
		DESCRIPCIÓ	C. COST		D- ALTA	UBICACIÓ	ESPAI	DOT. AMORT	V.C.
330401	28952		CU	COMPRA	270,49	CEIP Joaquim Blume - rda. de Bellesguard, 27-35		270,49	189,35
		1 Violoncello Consolat Cellos 1/2			31/12/2016			27,04	81,14
330401	28953		CU	COMPRA	249,56	CEIP Joaquim Blume - rda. de Bellesguard, 27-35		249,56	174,71
		1 Violoncellos 3/4 grau mig amb funda i arc			31/12/2016			24,95	74,85
330401	28954		CU	COMPRA	50,00	CEIP Joaquim Blume - rda. de Bellesguard, 27-35		50,00	35,01
		1 Violi de 1/2 amb estoig i arc			31/12/2016			5,00	14,99
330401	28955		CU	COMPRA	63,00	CEIP Joaquim Blume - rda. de Bellesguard, 27-35		63,00	44,11
		1 Violi Gara 1/2			31/12/2016			6,30	18,89
330401	28956		CU	COMPRA	50,00	CEIP Joaquim Blume - rda. de Bellesguard, 27-35		50,00	35,01
		1 Violi 3/4 amb estoig i arc			31/12/2016			5,00	14,99
300106	28957		CU	COMPRA	603,79	Biblioteca del nord - rda. Navacerrada, 60-92		603,79	603,79
		Canó projector			31/12/2016			0	0
300108	28958		CU	COMPRA	137,94	Biblioteca La Serra - pl. de Cristobal Ramos, 1 bx		137,94	137,94
		1 Teclat lletres grans amb cobertor			31/12/2016			0	0
330101	28959	60	RC	COMPRA	4.573,80	Centre Cívic Can Rull - c. de Sant Isidor, 45-51		4.573,80	2.669,09
		silló			31/12/2016			381,15	1.904,71
300108	28965		CU	COMPRA	137,94	Centre Cívic i Biblioteca de Can Puiggener		137,94	137,94
		1 Teclat lletes grans amb cobertor			31/12/2016	Biblioteca Can Puiggener		0	0

AJUNTAMENT-AJUNTAMENT DE SABADELL

Data obtenció 19/02/2024 9:21
Pàg. 931

LLIBRE A LLIBRE A: BENS, DRETS I OBLIGACIONS DE L'ENT LOCAL

EPÍGRAF: I.2 SERVEI PÚBLIC

SUBEPÍGRAF: I.2.C MOBLES

CLASSIFICAC	N. BÉ	QUANT.	C. GESTO	T. ADQUISICIÓ	COST ADQUI.	CENTRE	PLANTA	V.B.C.	F.A.
		DESCRIPCIÓ	C. COST		D- ALTA	UBICACIÓ	ESPAI	DOT. AMORT	V.C.
300108	28966		CU	COMPRA	137,94	Biblioteca Els Safareigs - c. Papa Pius XI, 165		137,94	137,94
		1 Teclat lletres grans amb cobertor			31/12/2016			0	0
300103	28967		CU	COMPRA	474,32	Biblioteca Vapor Badia - c. Tres Creus. 127-129		474,32	474,32
		1 PC portàtil			31/12/2016			0	0
330201	28968		CU	COMPRA	376,43	Biblioteca Vapor Badia - c. Tres Creus. 127-129		376,43	219,60
		Videocamera			31/12/2016			31,36	156,83
330401	28969		CU	COMPRA	60,00	Escola de música-Antic CP Carmé Simó - c. Jardí 4		60,00	42,01
		1 Viola VL-11 14" amb estoig i arc			31/12/2016			6,00	17,99
330401	28970		CU	COMPRA	270,49	Escola de música-Antic CP Carmé Simó - c. Jardí 4		270,49	189,35
		1 Violoncello Consolat Cellos 1/2			31/12/2016			27,04	81,14
330401	28971		CU	COMPRA	63,00	Escola de música-Antic CP Carmé Simó - c. Jardí 4		63,00	44,11
		1 Violí Gara 1/2			31/12/2016			6,30	18,89
330401	28972		CU	COMPRA	50,00	Escola de música-Antic CP Carmé Simó - c. Jardí 4		50,00	35,01
		1 Violí 3/4 amb estoig i arc			31/12/2016			5,00	14,99
330101	28973	1	CU	COMPRA	2.870,00	Complex Alexandra - pl. d'Ovidi Montllor, 2-7		2.870,00	1.674,77
		Prestatgeria 2900x2000			31/12/2016	Biblioteca de ponent del complex Alexandra		239,16	1.195,23
330101	28974	1	CU	COMPRA	1.687,05	Biblioteca Els Safareigs - c. Papa Pius XI, 165		1.687,05	984,44

AJUNTAMENT-AJUNTAMENT DE SABADELL

Data obtenció 19/02/2024 9:21
Pàg. 932

LLIBRE A LLIBRE A: BENS, DRETS I OBLIGACIONS DE L'ENT LOCAL

EPÍGRAF: I.2 SERVEI PÚBLIC

SUBEPÍGRAF: I.2.C MOBLES

CLASSIFICAC	N. BÉ	QUANT.	DESCRIPCIÓ	C. GESTO	T. ADQUISICIÓ	COST ADQUI.	CENTRE	PLANTA	V.B.C.	F.A.
				C. COST		D- ALTA	UBICACIÓ	ESPAI	DOT. AMORT	V.C.
			Prestatgeria 372x210x35			31/12/2016			140,58	702,61
330101	28975	1		CU COMPRA		202,95	Biblioteca Els Safareigs - c. Papa Pius XI, 165		202,95	118,41
			Prestatgeria de 90x27			31/12/2016			16,91	84,54
300104	28977			GI COMPRA		2.697,80	Edifici c. Narcís Giralt, 74		2.697,80	2.697,80
			Firewall			31/12/2016			0	0
300104	28978			GI COMPRA		2.697,80	Edifici c. Narcís Giralt, 74		2.697,80	2.697,80
			Firewall			31/12/2016			0	0
330101	28979	1		SS COMPRA		189,66	CAP Sud-Campoamor - c. de Feijoo, 85-87		189,66	110,64
			CADIRA GIRATÒRIA			31/12/2016			15,80	79,02
330101	28980	1		RC COMPRA		486,42	Casa Consistorial - pl. Sant Roc, 1	Planta segona	486,42	283,82
			TAULA			31/12/2016	Edifici Casa Consistorial		40,53	202,60
330101	28981	1		SG COMPRA		486,42	Edifici c. Narcís Giralt, 74		486,42	283,82
			TAULA			31/12/2016			40,53	202,60
330101	28982	1		RC COMPRA		179,08	Casa Consistorial - pl. Sant Roc, 1	Planta segona	179,08	104,48
			BUC			31/12/2016	Edifici Casa Consistorial		14,92	74,60
330101	28983	1		SG COMPRA		179,08	Edifici c. Narcís Giralt, 74		179,08	104,48
			BUC			31/12/2016			14,92	74,60
330101	28986	1		IB COMPRA		177,14	Edifici c. Narcís Giralt, 74		177,14	103,36
			CADIRA GIRATÒRIA			31/12/2016			14,76	73,78

AJUNTAMENT-AJUNTAMENT DE SABADELL

Data obtenció 19/02/2024 9:21
Pàg. 933

LLIBRE A LLIBRE A: BENS, DRETS I OBLIGACIONS DE L'ENT LOCAL

EPÍGRAF: I.2 SERVEI PÚBLIC

SUBEPÍGRAF: I.2.C MOBLES

CLASSIFICAC	N. BÉ	QUANT.	C. GESTO	T. ADQUISICIÓ	COST ADQUI.	CENTRE	PLANTA	V.B.C.	F.A.
		DESCRIPCIÓ	C. COST		D- ALTA	UBICACIÓ	ESPAI	DOT. AMORT	V.C.
330101	28987	3	DC	COMPRA	531,42	Casa Manau - c. de Sant Pau, 34-36		531,42	310,08
		CADIRA GIRATÒRIA			31/12/2016			44,28	221,34
330101	28988	1	ES	COMPRA	177,14	Ateneu - pl. Sant Roc, 10-11		177,14	103,36
		CADIRA GIRATÒRIA			31/12/2016			14,76	73,78
330101	28989	2	SS	COMPRA	354,30	Edifici pl. del Gas 2		354,30	206,72
		CADIRA GIRATÒRIA			31/12/2016			29,52	147,58
330101	28990	2	JO	COMPRA	354,30	Vapor Codina - c. Blasco de Garay, 19		354,30	206,72
		CADIRA GIRATÒRIA			31/12/2016			29,52	147,58
330101	28991	1	UH	COMPRA	177,14	Edifici carrer del Sol 1, plantes 3a 4a 5a i 6a		177,14	103,36
		CADIRA GIRATÒRIA			31/12/2016			14,76	73,78
330101	28993	1	SS	COMPRA	1.025,17	Can Marcet - c. de Pau Claris, 86-138	Planta baixa	1.025,17	598,24
		ARMARI			31/12/2016	Edifici Can Marcet		85,43	426,93
330101	28994	1	SG	COMPRA	476,14	Edifici c. Narcís Giralt, 74		476,14	277,79
		GÀBIA			31/12/2016			39,67	198,35
330104	28995		SG	COMPRA	298,99	c. de la Indústria, 11		298,99	261,69
		FRIGORÍFIC			31/12/2016			37,37	37,30
330104	28996		SG	COMPRA	68,99	c. de la Indústria, 11		68,99	60,36
		MICROONES			31/12/2016			8,62	8,63
330201	28997		ED	COMPRA	1.058,01	Vapor Llonch i Escola Illa - ctra. Barcelona, 208B		1.058,01	617,36

AJUNTAMENT-AJUNTAMENT DE SABADELL

Data obtenció 19/02/2024 9:21
Pàg. 934

LLIBRE A LLIBRE A: BENS, DRETS I OBLIGACIONS DE L'ENT LOCAL

EPÍGRAF: I.2 SERVEI PÚBLIC

SUBEPÍGRAF: I.2.C MOBLES

CLASSIFICAC N. BÉ	QUANT. DESCRIPCIÓ	C. GESTO T. ADQUISICIÓ C. COST	COST ADQUI. D- ALTA	CENTRE UBICACIÓ	PLANTA ESPAI	V.B.C. DOT. AMORT	F.A. V.C.
	Objectiu sigma + components		31/12/2016	Escola Illa - ctra. Barcelona, 208 B		88,16	440,65
330401	28998	ED COMPRA	171,01	CEIP Sant Julià - c. de Vinhamala, 1-27		171,01	119,74
	1 guitarra i 1 funda strongbag clàssica 3/4		31/12/2016			17,10	51,27
330401	28999	ED COMPRA	171,01	CEIP Sant Julià - c. de Vinhamala, 1-27		171,01	119,74
	1 guitarra i 1 funda strongbag clàssica 3/4		31/12/2016			17,10	51,27
330401	29000	ED COMPRA	171,01	CEIP Sant Julià - c. de Vinhamala, 1-27		171,01	119,74
	1 guitarra i 1 funda strongbag clàssica 3/4		31/12/2016			17,10	51,27
330401	29001	ED COMPRA	171,01	CEIP Sant Julià - c. de Vinhamala, 1-27		171,01	119,74
	1 guitarra i 1 funda strongbag clàssica 3/4		31/12/2016			17,10	51,27
330401	29002	ED COMPRA	171,01	CEIP Sant Julià - c. de Vinhamala, 1-27		171,01	119,74
	1 guitarra i 1 funda strongbag clàssica 3/4		31/12/2016			17,10	51,27
330401	29003	ED COMPRA	171,01	CEIP Sant Julià - c. de Vinhamala, 1-27		171,01	119,74
	1 guitarra i 1 funda strongbag clàssica 3/4		31/12/2016			17,10	51,27
330401	29004	ED COMPRA	171,01	CEIP Sant Julià - c. de Vinhamala, 1-27		171,01	119,74
	1 guitarra i 1 funda strongbag clàssica 3/4		31/12/2016			17,10	51,27
330401	29005	ED COMPRA	171,01	CEIP Sant Julià - c. de Vinhamala, 1-27		171,01	119,74
	1 guitarra i 1 funda strongbag clàssica 3/4		31/12/2016			17,10	51,27

AJUNTAMENT-AJUNTAMENT DE SABADELL

Data obtenció 19/02/2024 9:21
Pàg. 935

LLIBRE A LLIBRE A: BENS, DRETS I OBLIGACIONS DE L'ENT LOCAL

EPÍGRAF: I.2 SERVEI PÚBLIC

SUBEPÍGRAF: I.2.C MOBLES

CLASSIFICAC N. BÉ	QUANT. DESCRIPCIÓ	C. GESTO T. ADQUISICIÓ C. COST	COST ADQUI. D- ALTA	CENTRE UBICACIÓ	PLANTA ESPAI	V.B.C. DOT. AMORT	F.A. V.C.
330401	29006	ED COMPRA	171,01	CEIP Sant Julià - c. de Vinhamala, 1-27		171,01	119,74
	1 guitarra i 1 funda strongbag clàssica 3/4		31/12/2016			17,10	51,27
330401	29007	ED COMPRA	171,01	CEIP Sant Julià - c. de Vinhamala, 1-27		171,01	119,74
	1 guitarra i 1 funda strongbag clàssica 3/4		31/12/2016			17,10	51,27
330401	29008	ED COMPRA	171,01	CEIP Sant Julià - c. de Vinhamala, 1-27		171,01	119,74
	1 guitarra i 1 funda strongbag clàssica 3/4		31/12/2016			17,10	51,27
330401	29009	ED COMPRA	171,01	CEIP Sant Julià - c. de Vinhamala, 1-27		171,01	119,74
	1 guitarra i 1 funda strongbag clàssica 3/4		31/12/2016			17,10	51,27
330401	29010	ED COMPRA	171,01	CEIP Sant Julià - c. de Vinhamala, 1-27		171,01	119,74
	1 guitarra i 1 funda strongbag clàssica 3/4		31/12/2016			17,10	51,27
330401	29011	ED COMPRA	171,05	CEIP Sant Julià - c. de Vinhamala, 1-27		171,05	119,74
	1 guitarra i 1 funda strongbag clàssica 3/4		31/12/2016			17,10	51,31
330401	29012	ED COMPRA	116,45	Escola de música-Antic CP Carmé Simó - c. Jardí 4		116,45	81,51
	lzzo repenique 10x30 aluminio		31/12/2016			11,64	34,94
330401	29013	ED COMPRA	100,30	Escola de música-Antic CP Carmé Simó - c. Jardí 4		100,30	70,23
	1 Timba contemporanea 10x50		31/12/2016			10,03	30,07
330401	29014	ED COMPRA	118,58	Escola de música-Antic CP Carmé Simó - c. Jardí 4		118,58	82,98
	1 Timba contemporanea 12x70		31/12/2016			11,85	35,60

AJUNTAMENT-AJUNTAMENT DE SABADELL

Data obtenció 19/02/2024 9:21
Pàg. 936

LLIBRE A LLIBRE A: BENS, DRETS I OBLIGACIONS DE L'ENT LOCAL

EPÍGRAF: I.2 SERVEI PÚBLIC

SUBEPÍGRAF: I.2.C MOBLES

CLASSIFICAC N. BÉ	QUANT. DESCRIPCIÓ	C. GESTO T. ADQUISICIÓ C. COST	COST ADQUI. D- ALTA	CENTRE UBICACIÓ	PLANTA ESPAI	V.B.C. DOT. AMORT	F.A. V.C.
330401	29020	ED COMPRA	599,00	Escola de música-Antic CP Carmé Simó - c. Jardí 4		599,00	419,46
	Piano elèctric sense moble		31/12/2016			59,90	179,54
330401	29021	ED COMPRA	599,00	Escola de música-Antic CP Carmé Simó - c. Jardí 4		599,00	419,46
	Piano elèctric sense moble		31/12/2016			59,90	179,54
330106	29026	DC COMPRA	355,52	Casa Manau - c. de Sant Pau, 34-36		355,52	355,52
	ENQUADERNADORA		31/12/2016			0	0
330106	29027	DC COMPRA	171,52	Casa Manau - c. de Sant Pau, 34-36		171,52	171,52
	GUILLOTINA		31/12/2016			0	0
300101	29028	PE COMPRA	4.900,97	Vapor Llonch i Escola Illa - ctra. Barcelona, 208B		4.900,97	4.900,97
	Servidor		31/12/2016			0	0
330101	29029	2 SG COMPRA	544,50	Edifici c. Narcís Giralt, 74		544,50	317,71
	TAULA		31/12/2016			45,37	226,79
300103	29030	CU COMPRA	474,32	Biblioteca Vapor Badia - c. Tres Creus. 127-129		474,32	474,32
	1 PC portàtil		31/12/2016			0	0
300103	29031	CU COMPRA	474,32	Biblioteca Vapor Badia - c. Tres Creus. 127-129		474,32	474,32
	1 PC portàtil		31/12/2016			0	0
330401	29032	CU COMPRA	60,00	CEIP Joaquim Blume - rda. de Bellesguard, 27-35		60,00	42,01
	1 Viola VL-11 14" amb estoig i arc		31/12/2016			6,00	17,99

AJUNTAMENT-AJUNTAMENT DE SABADELL

Data obtenció 19/02/2024 9:21
Pàg. 937

LLIBRE A LLIBRE A: BENS, DRETS I OBLIGACIONS DE L'ENT LOCAL

EPÍGRAF: I.2 SERVEI PÚBLIC

SUBEPÍGRAF: I.2.C MOBLES

CLASSIFICAC N. BÉ	QUANT. DESCRIPCIÓ	C. GESTO T. ADQUISICIÓ C. COST	COST ADQUI. D- ALTA	CENTRE UBICACIÓ	PLANTA ESPAI	V.B.C. DOT. AMORT	F.A. V.C.
330401	29033	CU COMPRA	60,00	CEIP Joaquim Blume - rda. de Bellesguard, 27-35		60,00	42,01
	1 Viola VL-11 14" amb estoig i arc		31/12/2016			6,00	17,99
330401	29034	CU COMPRA	60,00	CEIP Joaquim Blume - rda. de Bellesguard, 27-35		60,00	42,01
	1 Viola VL-11 14" amb estoig i arc		31/12/2016			6,00	17,99
330401	29035	CU COMPRA	60,00	CEIP Joaquim Blume - rda. de Bellesguard, 27-35		60,00	42,01
	1 Viola VL-11 14" amb estoig i arc		31/12/2016			6,00	17,99
330401	29036	CU COMPRA	270,49	CEIP Joaquim Blume - rda. de Bellesguard, 27-35		270,49	189,35
	1 Violoncello Consolat Cellos 1/2		31/12/2016			27,04	81,14
330401	29037	CU COMPRA	270,49	CEIP Joaquim Blume - rda. de Bellesguard, 27-35		270,49	189,35
	1 Violoncello Consolat Cellos 1/2		31/12/2016			27,04	81,14
330401	29038	CU COMPRA	50,00	CEIP Joaquim Blume - rda. de Bellesguard, 27-35		50,00	35,01
	1 Violi de 1/2 amb estoig i arc		31/12/2016			5,00	14,99
330401	29039	CU COMPRA	50,00	CEIP Joaquim Blume - rda. de Bellesguard, 27-35		50,00	35,01
	1 Violi de 1/2 amb estoig i arc		31/12/2016			5,00	14,99
330401	29040	CU COMPRA	50,00	CEIP Joaquim Blume - rda. de Bellesguard, 27-35		50,00	35,01
	1 Violi de 1/2 amb estoig i arc		31/12/2016			5,00	14,99
330401	29041	CU COMPRA	50,00	CEIP Joaquim Blume - rda. de Bellesguard, 27-35		50,00	35,01
	1 Violi de 1/2 amb estoig i arc		31/12/2016			5,00	14,99

AJUNTAMENT-AJUNTAMENT DE SABADELL

Data obtenció 19/02/2024 9:21
Pàg. 938

LLIBRE A LLIBRE A: BENS, DRETS I OBLIGACIONS DE L'ENT LOCAL

EPÍGRAF: I.2 SERVEI PÚBLIC

SUBEPÍGRAF: I.2.C MOBLES

CLASSIFICAC N. BÉ	QUANT. DESCRIPCIÓ	C. GESTO T. ADQUISICIÓ C. COST	COST ADQUI. D- ALTA	CENTRE UBICACIÓ	PLANTA ESPAI	V.B.C. DOT. AMORT	F.A. V.C.
330401	29042	CU COMPRA	50,00	CEIP Joaquim Blume - rda. de Bellesguard, 27-35		50,00	35,01
	1 Violi de 1/2 amb estoig i arc		31/12/2016			5,00	14,99
330401	29043	CU COMPRA	63,00	CEIP Joaquim Blume - rda. de Bellesguard, 27-35		63,00	44,11
	1 Violi Gara 1/2		31/12/2016			6,30	18,89
330401	29044	CU COMPRA	63,00	CEIP Joaquim Blume - rda. de Bellesguard, 27-35		63,00	44,11
	1 Violi Gara 1/2		31/12/2016			6,30	18,89
330401	29045	CU COMPRA	63,00	CEIP Joaquim Blume - rda. de Bellesguard, 27-35		63,00	44,11
	1 Violi Gara 1/2		31/12/2016			6,30	18,89
330401	29052	CU COMPRA	60,00	Escola de música-Antic CP Carmé Simó - c. Jardí 4		60,00	42,01
	1 Viola VL-11 14" amb estoig i arc		31/12/2016			6,00	17,99
330401	29053	CU COMPRA	270,48	Escola de música-Antic CP Carmé Simó - c. Jardí 4		270,48	189,35
	1 Violoncello Consolat Cellos 1/2		31/12/2016			27,04	81,13
330401	29054	CU COMPRA	63,00	Escola de música-Antic CP Carmé Simó - c. Jardí 4		63,00	44,11
	1 Violi Gara 1/2		31/12/2016			6,30	18,89
330205	29085	CU COMPRA	4.821,85	Teatre de la Farandula - c. Tres Creus, 12-62		4.821,85	2.813,84
	Taula de so		31/12/2016			401,82	2.008,01
330206	29086	CU COMPRA	2.395,80	Teatre de la Farandula - c. Tres Creus, 12-62		2.395,80	1.398,09
	1 Consola mescla de so Stage Box		31/12/2016			199,65	997,71

AJUNTAMENT-AJUNTAMENT DE SABADELL

Data obtenció 19/02/2024 9:21
Pàg. 939

LLIBRE A LLIBRE A: BENS, DRETS I OBLIGACIONS DE L'ENT LOCAL

EPÍGRAF: I.2 SERVEI PÚBLIC

SUBEPÍGRAF: I.2.C MOBLES

CLASSIFICAC N. BÉ	QUANT.	C. GESTO T. ADQUISICIÓ	COST ADQUI.	CENTRE	PLANTA	V.B.C.	F.A.
	DESCRIPCIÓ	C. COST	D- ALTA	UBICACIÓ	ESPAI	DOT. AMORT	V.C.
330101	29087	1	CU COMPRA	933,03	Biblioteca Vapor Badia - c. Tres Creus. 127-129	933,03	544,46
	Prestatgeria doble cara 90x60x180		31/12/2016			77,75	388,57
330101	29088	1	CU COMPRA	499,91	Biblioteca Vapor Badia - c. Tres Creus. 127-129	499,91	291,66
	Prestatgeria una cara 90x30x180		31/12/2016			41,65	208,25
300103	29094		GI COMPRA	761,09	Casal Pere IV - Rambla, 67-71	761,09	761,09
	Ordinador portàtil		31/12/2016			0	0
300103	29095		GI COMPRA	761,09	Casal Pere IV - Rambla, 67-71	761,09	761,09
	Ordinador portàtil		31/12/2016			0	0
330103	29096	1	ES COMPRA	6.171,00	Parc del Nord - zona pavelló	6.171,00	4.321,39
	TAPÍS DE GIMNÀSTICA RÍTMICA		31/12/2016	Pavelló del Nord - Edifici	semi soterrani Pavelló del Nord - Esportiu - SS	617,10	1.849,61
300102	29100		ED COMPRA	1.495,00	Escola de música-Antic CP Carmé Simó - c. Jardí 4	1.495,00	1.495,00
	1 Apple IMAC 21.5"		31/12/2016			0	0
300106	29101		ED COMPRA	669,00	Escola de música-Antic CP Carmé Simó - c. Jardí 4	669,00	669,00
	Ipad Pro 9.7" 32GB		31/12/2016			0	0
300106	29102		ED COMPRA	669,00	Escola de música-Antic CP Carmé Simó - c. Jardí 4	669,00	669,00
	Ipad Pro 9.7" 32GB		31/12/2016			0	0
330101	29103	1	CU COMPRA	576,26	Biblioteca Vapor Badia - c. Tres Creus. 127-129	576,26	336,27
	Cadira amb braços regulables		31/12/2016			48,02	239,99

AJUNTAMENT-AJUNTAMENT DE SABADELL

Data obtenció 19/02/2024 9:21
Pàg. 940

LLIBRE A LLIBRE A: BENS, DRETS I OBLIGACIONS DE L'ENT LOCAL

EPÍGRAF: I.2 SERVEI PÚBLIC

SUBEPÍGRAF: I.2.C MOBLES

CLASSIFICAC	N. BÉ	QUANT.	C. GESTO	T. ADQUISICIÓ	COST ADQUI.	CENTRE	PLANTA	V.B.C.	F.A.
		DESCRIPCIÓ	C. COST		D- ALTA	UBICACIÓ	ESPAI	DOT. AMORT	V.C.
330101	29104	1	CU	COMPRA	576,26	Biblioteca Vapor Badia - c. Tres Creus. 127-129		576,26	336,27
		Cadira amb braços regulables			31/12/2016			48,02	239,99
330101	29105	1	CU	COMPRA	576,26	Biblioteca Vapor Badia - c. Tres Creus. 127-129		576,26	336,27
		Cadira amb braços regulables			31/12/2016			48,02	239,99
330101	29106	1	CU	COMPRA	576,26	Biblioteca Vapor Badia - c. Tres Creus. 127-129		576,26	336,27
		Cadira amb braços regulables			31/12/2016			48,02	239,99
330101	29107	1	CU	COMPRA	576,27	Biblioteca Vapor Badia - c. Tres Creus. 127-129		576,27	336,27
		Cadira amb braços regulables			31/12/2016			48,02	240,00
300102	29108		ED	COMPRA	258,99	Conservatori - Casa Brutau - c. Sant Oleguer 75-77		258,99	258,99
		Ordinador ASUS E410			31/12/2016			0	0
330101	29109	26	ED	COMPRA	1.635,92	Conservatori - Casa Brutau - c. Sant Oleguer 75-77		1.635,92	954,61
		Cadires plegables model Airoso Fold CR/NG			31/12/2016			136,32	681,31
310102	29118		CU	COMPRA	4.762,56	Can Marcet - c. de Pau Claris, 86-138		4.762,56	2.780,33
		Plataforma amb 2 eixos Alko, 4 rodes, llança d'enganxall i 4 potes			30/12/2016	Parc mòbil		396,88	1.982,23
330401	29121		CU	COMPRA	50,00	CEIP Joaquim Blume - rda. de Bellesguard, 27-35		50,00	35,01
		1 Violí 3/4 amb estoig i arc			31/12/2016			5,00	14,99
330401	29122		CU	COMPRA	50,00	CEIP Joaquim Blume - rda. de Bellesguard, 27-35		50,00	35,01

AJUNTAMENT-AJUNTAMENT DE SABADELL

Data obtenció 19/02/2024 9:21
Pàg. 941

LLIBRE A LLIBRE A: BENS, DRETS I OBLIGACIONS DE L'ENT LOCAL

EPÍGRAF: I.2 SERVEI PÚBLIC

SUBEPÍGRAF: I.2.C MOBLES

CLASSIFICAC N. BÉ	QUANT. DESCRIPCIÓ	C. GESTO T. ADQUISICIÓ C. COST	COST ADQUI. D- ALTA	CENTRE UBICACIÓ	PLANTA ESPAI	V.B.C. DOT. AMORT	F.A. V.C.
	1 Violí 3/4 amb estoig i arc		31/12/2016			5,00	14,99
330401 29123		CU COMPRA	50,00	CEIP Joaquim Blume - rda. de Bellesguard, 27-35		50,00	35,01
	1 Violí 3/4 amb estoig i arc		31/12/2016			5,00	14,99
310102 29124		CU COMPRA	4.762,56	Can Marcet - c. de Pau Claris, 86-138		4.762,56	2.780,33
	Plataforma amb 2 eixos Alko, 4 rodes, llança d'enganxall i 4 potes		30/12/2016	Parc mòbil		396,88	1.982,23
310102 29125		CU COMPRA	4.762,56	Can Marcet - c. de Pau Claris, 86-138		4.762,56	2.780,33
	Plataforma amb 2 eixos Alko, 4 rodes, llança d'enganxall i 4 potes		30/12/2016	Parc mòbil		396,88	1.982,23
330401 29126		ED COMPRA	50,00	CEIP Agnès Armengol - av. de Can Bordoll, 92-94		50,00	35,01
	Violí VI-11 1/2 amb estoig i arc		31/12/2016			5,00	14,99
330401 29127		ED COMPRA	50,00	CEIP Agnès Armengol - av. de Can Bordoll, 92-94		50,00	35,01
	Violí VI-11 1/2 amb estoig i arc		31/12/2016			5,00	14,99
330401 29128		ED COMPRA	50,00	CEIP Agnès Armengol - av. de Can Bordoll, 92-94		50,00	35,01
	Violí VI-11 1/2 amb estoig i arc		31/12/2016			5,00	14,99
330401 29129		ED COMPRA	50,00	CEIP Agnès Armengol - av. de Can Bordoll, 92-94		50,00	35,01
	Violí VI-11 1/2 amb estoig i arc		31/12/2016			5,00	14,99
330101 29148	34	ED COMPRA	3.658,17	Vapor Llonch i Escola Illa - ctra. Barcelona, 208B		3.658,17	2.134,71
	Cadires fixes d'alumini amb pala abatible		31/12/2016	Escola Illa - ctra. Barcelona, 208 B		304,84	1.523,46

AJUNTAMENT-AJUNTAMENT DE SABADELL

Data obtenció 19/02/2024 9:21
Pàg. 942

LLIBRE A LLIBRE A: BENS, DRETS I OBLIGACIONS DE L'ENT LOCAL

EPÍGRAF: I.2 SERVEI PÚBLIC

SUBEPÍGRAF: I.2.C MOBLES

CLASSIFICAC N. BÉ	QUANT. DESCRIPCIÓ	C. GESTO T. ADQUISICIÓ C. COST	COST ADQUI. D- ALTA	CENTRE UBICACIÓ	PLANTA ESPAI	V.B.C. DOT. AMORT	F.A. V.C.
330205	29149	ED COMPRA	1.139,00	Vapor Llonch i Escola Illa - ctra. Barcelona, 208B		1.139,00	664,63
	Mesa de mezcla		31/12/2016	Escola Illa - ctra. Barcelona, 208 B		94,91	474,37
330101	29151	GT COMPRA	2.480,02	Edifici c. Narcís Giralt, 74		2.480,02	1.447,18
	CADIRA GIRATÒRIA		31/12/2016			206,66	1.032,84
330101	29152	GB COMPRA	194,56	Casa Consistorial - pl. Sant Roc, 1	Planta primera	194,56	113,51
	CADIRA GIRATÒRIA AMB BRAÇOS		31/12/2016	Edifici Casa Consistorial	Gabinet de l'alcaldia	16,21	81,05
330106	29153	RH COMPRA	5.263,50	Edifici c. Narcís Giralt, 74		5.263,50	5.263,50
	LECTOR ÒPTIC		31/12/2016			0	0
320105	29154	SC COMPRA	0	Can Marçet - c. de Pau Claris, 86-138	Planta primera	14.648,87	10.257,75
	Sistema de videovigilància portàtil		31/12/2016	Edifici Can Marçet		1.464,83	4.391,12
330301	29155	ED COMPRA	1.932,27	Escola bressol Arraona - c. de la Palma, 77-81		1.932,27	1.127,58
	Forn regenerador 5 GN 1/1		31/12/2016			161,02	804,69
330301	29156	ED COMPRA	2.209,88	CEIP Can Rull - av. de Lluís Companys, 67-69		2.209,88	1.289,55
	1 Lavavajillas		31/12/2016			184,15	920,33
330301	29158	ED COMPRA	2.209,88	CEIP La Floresta		2.209,88	1.289,55
	1 Lavavajillas		31/12/2016	Edifici CEIP La Floresta		184,15	920,33
330301	29159	ED COMPRA	2.209,88	CEIP Joan Montllor - c. de Gaià, 2-24		2.209,88	1.289,55
	1 Lavavajillas		31/12/2016			184,15	920,33

AJUNTAMENT-AJUNTAMENT DE SABADELL

Data obtenció 19/02/2024 9:21
Pàg. 943

LLIBRE A LLIBRE A: BENS, DRETS I OBLIGACIONS DE L'ENT LOCAL

EPÍGRAF: I.2 SERVEI PÚBLIC

SUBEPÍGRAF: I.2.C MOBLES

CLASSIFICAC N. BÉ	QUANT. DESCRIPCIÓ	C. GESTO T. ADQUISICIÓ C. COST	COST ADQUI. D- ALTA	CENTRE UBICACIÓ	PLANTA ESPAI	V.B.C. DOT. AMORT	F.A. V.C.
330301	29160	ED COMPRA	2.209,88	CEIP Samuntada - c. de Francesc Izard, 1-21		2.209,88	1.289,55
	1 Lavavajillas		31/12/2016			184,15	920,33
330301	29161	ED COMPRA	2.209,88	CEIP Sant Julià - c. de Vinhamala, 1-27		2.209,88	1.289,55
	1 Lavavajillas		31/12/2016			184,15	920,33
330301	29163	ED COMPRA	2.209,88	CEIP Torreguitart - c. de Vallirana, 14-26		2.209,88	1.289,55
	1 Lavavajillas		31/12/2016			184,15	920,33
330301	29165	ED COMPRA	2.209,88	CEIP Virolet		2.209,88	1.289,55
	1 Lavavajillas		31/12/2016	Edifici CEIP Virolet		184,15	920,33
330301	29166	ED COMPRA	1.248,25	CEIP Virolet		1.248,25	728,42
	1 Armario Frigorífico GN 2/1		31/12/2016	Edifici CEIP Virolet		104,02	519,83
330301	29167	ED COMPRA	334,01	CEIP Miquel Carreras - c. de Balaguer, 14-50		334,01	194,88
	1 Arcón congelador HC		31/12/2016			27,83	139,13
300106	29168	ED COMPRA	565,37	Conservatori - Casa Brutau - c. Sant Oleguer 75-77		565,37	565,37
	1 Projector Epson		31/12/2016			0	0
330106	29169	ED COMPRA	351,51	Conservatori - Casa Brutau - c. Sant Oleguer 75-77		351,51	351,51
	Pantalla mural manual 305*228 4:3		31/12/2016			0	0
330106	29170	ED COMPRA	230,19	Conservatori - Casa Brutau - c. Sant Oleguer 75-77		230,19	230,19
	1 Pantalla mural manual 250*250 1:1		31/12/2016			0	0

AJUNTAMENT-AJUNTAMENT DE SABADELL

Data obtenció 19/02/2024 9:21
Pàg. 944

LLIBRE A LLIBRE A: BENS, DRETS I OBLIGACIONS DE L'ENT LOCAL

EPÍGRAF: I.2 SERVEI PÚBLIC

SUBEPÍGRAF: I.2.C MOBLES

CLASSIFICAC N. BÉ	QUANT. DESCRIPCIÓ	C. GESTO T. ADQUISICIÓ C. COST	COST ADQUI. D- ALTA	CENTRE UBICACIÓ	PLANTA ESPAI	V.B.C. DOT. AMORT	F.A. V.C.
300106	29171	CU COMPRA	197,57	Biblioteca Vapor Badia - c. Tres Creus. 127-129		197,57	197,57
	1 Lector òptic amb suport		31/12/2016			0	0
300106	29174	CU COMPRA	197,57	Biblioteca Vapor Badia - c. Tres Creus. 127-129		197,57	197,57
	1 Lector òptic amb suport		31/12/2016			0	0
300106	29175	CU COMPRA	197,57	Biblioteca Vapor Badia - c. Tres Creus. 127-129		197,57	197,57
	1 Lector òptic amb suport		31/12/2016			0	0
300106	29176	CU COMPRA	197,57	Biblioteca Vapor Badia - c. Tres Creus. 127-129		197,57	197,57
	1 Lector òptic amb suport		31/12/2016			0	0
300106	29177	CU COMPRA	197,57	Biblioteca Vapor Badia - c. Tres Creus. 127-129		197,57	197,57
	1 Lector òptic amb suport		31/12/2016			0	0
300106	29178	CU COMPRA	197,57	Biblioteca Vapor Badia - c. Tres Creus. 127-129		197,57	197,57
	1 Lector òptic amb suport		31/12/2016			0	0
300106	29179	CU COMPRA	197,57	Biblioteca del nord - rda. Navacerrada, 60-92		197,57	197,57
	1 lector òptic amb suport		31/12/2016			0	0
300106	29180	CU COMPRA	197,57	Biblioteca del nord - rda. Navacerrada, 60-92		197,57	197,57
	1 lector òptic amb suport		31/12/2016			0	0
300106	29181	CU COMPRA	197,57	Biblioteca del Sud - pg. dels Almogàvers, 37-63		197,57	197,57
	1 lector òptic amb suport		31/12/2016			0	0

AJUNTAMENT-AJUNTAMENT DE SABADELL

Data obtenció 19/02/2024 9:21
Pàg. 945

LLIBRE A LLIBRE A: BENS, DRETS I OBLIGACIONS DE L'ENT LOCAL

EPÍGRAF: I.2 SERVEI PÚBLIC

SUBEPÍGRAF: I.2.C MOBLES

CLASSIFICAC N. BÉ	QUANT. DESCRIPCIÓ	C. GESTO T. ADQUISICIÓ C. COST	COST ADQUI. D- ALTA	CENTRE UBICACIÓ	PLANTA ESPAI	V.B.C. DOT. AMORT	F.A. V.C.
300106	29182	CU COMPRA	197,57	Biblioteca del Sud - pg. dels Almogàvers, 37-63		197,57	197,57
	1 lector òptic amb suport		31/12/2016			0	0
300106	29185	CU COMPRA	197,57	Complex Alexandra - pl. d'Ovidi Montllor, 2-7		197,57	197,57
	1 Lector òptic amb suport		31/12/2016	Biblioteca de ponent del complex Alexandra		0	0
300106	29186	CU COMPRA	197,56	Complex Alexandra - pl. d'Ovidi Montllor, 2-7		197,56	197,56
	1 Lector òptic amb suport		31/12/2016	Biblioteca de ponent del complex Alexandra		0	0
300106	29187	CU COMPRA	197,57	Centre Cívic i Biblioteca de Can Puiggener		197,57	197,57
	1 Lector òptic amb suport		31/12/2016	Biblioteca Can Puiggener		0	0
300106	29188	CU COMPRA	197,57	Biblioteca La Serra - pl. de Cristobal Ramos, 1 bx		197,57	197,57
	1 Lector òptic amb suport		31/12/2016			0	0
300106	29189	CU COMPRA	197,56	Biblioteca Els Safareigs - c. Papa Pius XI, 165		197,56	197,56
	1 Lector òptic amb suport		31/12/2016			0	0
330101	29190	CU COMPRA	3.176,25	Casal Pere IV - Rambla, 67-71		3.176,25	1.853,48
	50 Cadires negres amb pala		31/12/2016			264,68	1.322,77
330401	29191	ED COMPRA	63,00	CEIP Agnès Armengol - av. de Can Bordoll, 92-94		63,00	44,11
	Violi Gara 1/2		31/12/2016			6,30	18,89
330401	29192	ED COMPRA	63,00	CEIP Agnès Armengol - av. de Can Bordoll, 92-94		63,00	44,11

AJUNTAMENT-AJUNTAMENT DE SABADELL

Data obtenció 19/02/2024 9:21
Pàg. 946

LLIBRE A LLIBRE A: BENS, DRETS I OBLIGACIONS DE L'ENT LOCAL

EPÍGRAF: I.2 SERVEI PÚBLIC

SUBEPÍGRAF: I.2.C MOBLES

CLASSIFICAC N. BÉ	QUANT. DESCRIPCIÓ	C. GESTO T. ADQUISICIÓ C. COST	COST ADQUI. D- ALTA	CENTRE UBICACIÓ	PLANTA ESPAI	V.B.C. DOT. AMORT	F.A. V.C.
	Violi Gara 1/2		31/12/2016			6,30	18,89
330401 29193		ED COMPRA	63,00	CEIP Agnès Armengol - av. de Can Bordoll, 92-94		63,00	44,11
	Violi Gara 1/2		31/12/2016			6,30	18,89
330401 29194		ED COMPRA	63,00	CEIP Agnès Armengol - av. de Can Bordoll, 92-94		63,00	44,11
	Violi Gara 1/2		31/12/2016			6,30	18,89
330401 29195		ED COMPRA	50,00	CEIP Agnès Armengol - av. de Can Bordoll, 92-94		50,00	35,01
	Violi VI-11 3/4 amb estoig i arc		31/12/2016			5,00	14,99
330401 29196		ED COMPRA	50,00	CEIP Agnès Armengol - av. de Can Bordoll, 92-94		50,00	35,01
	Violi VI-11 3/4 amb estoig i arc		31/12/2016			5,00	14,99
330401 29197		ED COMPRA	50,00	CEIP Agnès Armengol - av. de Can Bordoll, 92-94		50,00	35,01
	Violi VI-11 3/4 amb estoig i arc		31/12/2016			5,00	14,99
330401 29198		ED COMPRA	270,49	CEIP Agnès Armengol - av. de Can Bordoll, 92-94		270,49	189,35
	Violoncello 1/2 Kreutzer Scholl		31/12/2016			27,04	81,14
330401 29200		ED COMPRA	270,49	Escola de música-Antic CP Carmé Simó - c. Jardí 4		270,49	189,35
	Violoncello 1/2 Kreutzer Scholl		31/12/2016			27,04	81,14
330401 29201		ED COMPRA	270,49	CEIP Joaquim Blume - rda. de Bellesguard, 27-35		270,49	189,35
	Violoncello 1/2 Kreutzer Scholl		31/12/2016			27,04	81,14
330401 29202		ED COMPRA	436,53	CEIP Agnès Armengol - av. de Can Bordoll, 92-94		436,53	305,66

AJUNTAMENT-AJUNTAMENT DE SABADELL

Data obtenció 19/02/2024 9:21
Pàg. 947

LLIBRE A LLIBRE A: BENS, DRETS I OBLIGACIONS DE L'ENT LOCAL

EPÍGRAF: I.2 SERVEI PÚBLIC

SUBEPÍGRAF: I.2.C MOBLES

CLASSIFICAC N. BÉ	QUANT. DESCRIPCIÓ	C. GESTO T. ADQUISICIÓ C. COST	COST ADQUI. D- ALTA	CENTRE UBICACIÓ	PLANTA ESPAI	V.B.C. DOT. AMORT	F.A. V.C.
	Violoncello 3/4 CE-21 C		31/12/2016			43,65	130,87
330401	29203	ED COMPRA	60,00	CEIP Agnès Armengol - av. de Can Bordoll, 92-94		60,00	42,01
	Viola 5VL-11 14" amb estoig i arc		31/12/2016			6,00	17,99
330401	29204	ED COMPRA	60,00	CEIP Agnès Armengol - av. de Can Bordoll, 92-94		60,00	42,01
	Viola 5VL-11 14" amb estoig i arc		31/12/2016			6,00	17,99
330401	29205	ED COMPRA	60,00	CEIP Agnès Armengol - av. de Can Bordoll, 92-94		60,00	42,01
	Viola 5VL-11 14" amb estoig i arc		31/12/2016			6,00	17,99
330401	29206	ED COMPRA	60,00	CEIP Agnès Armengol - av. de Can Bordoll, 92-94		60,00	42,01
	Viola 5VL-11 14" amb estoig i arc		31/12/2016			6,00	17,99
330401	29207	ED COMPRA	60,00	CEIP Joaquim Blume - rda. de Bellesguard, 27-35		60,00	42,01
	Viola 5VL-11 14" amb estoig i arc		31/12/2016			6,00	17,99
330101	29216	1 RC COMPRA	394,80	Centre Cívic de Gràcia - pl. del Treball, 1		394,80	230,39
	Canviador de nadons horitzontal per parets		31/12/2016			32,90	164,41
300106	29263	PE COMPRA	1.633,50	Vapor Llonch i Escola Illa - ctra. Barcelona, 208B		1.633,50	1.633,50
	Videoprojector		04/04/2017			69,37	0
300106	29264	GI COMPRA	422,29	Edifici c. Narcís Giralt, 74		422,29	422,29
	Escàner		12/05/2017			25,27	0
300106	29265	GI COMPRA	422,29	Edifici c. Narcís Giralt, 74		422,29	422,29

AJUNTAMENT-AJUNTAMENT DE SABADELL

Data obtenció 19/02/2024 9:21
Pàg. 948

LLIBRE A LLIBRE A: BENS, DRETS I OBLIGACIONS DE L'ENT LOCAL

EPÍGRAF: I.2 SERVEI PÚBLIC

SUBEPÍGRAF: I.2.C MOBLES

CLASSIFICAC	N. BÉ	QUANT. DESCRIPCIÓ	C. GESTO T. ADQUISICIÓ C. COST	COST ADQUI. D- ALTA	CENTRE UBICACIÓ	PLANTA ESPAI	V.B.C. DOT. AMORT	F.A. V.C.
		Escàner		12/05/2017			25,27	0
300106	29266		GI COMPRA	422,29	Edifici c. Narcís Giralt, 74		422,29	422,29
		Escàner		12/05/2017			25,27	0
300106	29267		GI COMPRA	422,29	Edifici c. Narcís Giralt, 74		422,29	422,29
		Escàner		12/05/2017			25,27	0
300106	29268		GI COMPRA	422,29	Edifici c. Narcís Giralt, 74		422,29	422,29
		Escàner		12/05/2017			25,27	0
300106	29269		GI COMPRA	422,29	Edifici c. Narcís Giralt, 74		422,29	422,29
		Escàner		12/05/2017			25,27	0
300106	29270		GI COMPRA	422,29	Edifici c. Narcís Giralt, 74		422,29	422,29
		Escàner		12/05/2017			25,27	0
300106	29271		GI COMPRA	422,29	Edifici c. Narcís Giralt, 74		422,29	422,29
		Escàner		12/05/2017			25,27	0
300106	29272		GI COMPRA	422,29	Edifici c. Narcís Giralt, 74		422,29	422,29
		Escàner		12/05/2017			25,27	0
300106	29273		GI COMPRA	422,29	Edifici c. Narcís Giralt, 74		422,29	422,29
		Escàner		12/05/2017			25,27	0
300106	29274		GI COMPRA	422,29	Edifici c. Narcís Giralt, 74		422,29	422,29
		Escàner		12/05/2017			25,27	0
300106	29275		GI COMPRA	422,29	Edifici c. Narcís Giralt, 74		422,29	422,29

AJUNTAMENT-AJUNTAMENT DE SABADELL

Data obtenció 19/02/2024 9:21
Pàg. 949

LLIBRE A LLIBRE A: BENS, DRETS I OBLIGACIONS DE L'ENT LOCAL

EPÍGRAF: I.2 SERVEI PÚBLIC

SUBEPÍGRAF: I.2.C MOBLES

CLASSIFICAC N. BÉ	QUANT. DESCRIPCIÓ	C. GESTO T. ADQUISICIÓ C. COST	COST ADQUI. D- ALTA	CENTRE UBICACIÓ	PLANTA ESPAI	V.B.C. DOT. AMORT	F.A. V.C.
	Escàner		12/05/2017			25,27	0
300106 29276		GI COMPRA	422,29	Edifici c. Narcís Giralt, 74		422,29	422,29
	Escàner		12/05/2017			25,27	0
300106 29277		GI COMPRA	422,29	Edifici c. Narcís Giralt, 74		422,29	422,29
	Escàner		12/05/2017			25,27	0
300106 29278		GI COMPRA	422,29	Edifici c. Narcís Giralt, 74		422,29	422,29
	Escàner		12/05/2017			25,27	0
300106 29279		GI COMPRA	422,29	Edifici c. Narcís Giralt, 74		422,29	422,29
	Escàner		12/05/2017			25,27	0
300106 29280		GI COMPRA	422,29	Edifici c. Narcís Giralt, 74		422,29	422,29
	Escàner		12/05/2017			25,27	0
300106 29281		GI COMPRA	422,29	Edifici c. Narcís Giralt, 74		422,29	422,29
	Escàner		12/05/2017			25,27	0
300106 29282		GI COMPRA	422,29	Edifici c. Narcís Giralt, 74		422,29	422,29
	Escàner		12/05/2017			25,27	0
300106 29283		GI COMPRA	422,29	Edifici c. Narcís Giralt, 74		422,29	422,29
	Escàner		12/05/2017			25,27	0
330102 29284		TE COMPRA	897,55	Parc Catalunya - zona llac		2.251,54	1.226,41
	Taules de picnic		02/05/2017	Parc Catalunya - Espais urbanitzats generals		187,62	1.025,13

AJUNTAMENT-AJUNTAMENT DE SABADELL

Data obtenció 19/02/2024 9:21
Pàg. 950

LLIBRE A LLIBRE A: BENS, DRETS I OBLIGACIONS DE L'ENT LOCAL

EPÍGRAF: I.2 SERVEI PÚBLIC

SUBEPÍGRAF: I.2.C MOBLES

CLASSIFICAC N. BÉ	QUANT. DESCRIPCIÓ	C. GESTO T. ADQUISICIÓ C. COST	COST ADQUI. D- ALTA	CENTRE UBICACIÓ	PLANTA ESPAI	V.B.C. DOT. AMORT	F.A. V.C.
330201	29303	PE COMPRA	2.003,76	Vapor Llonch i Escola Illa - ctra. Barcelona, 208B		2.003,76	1.115,33
	Càmera de fotos i accessoris (Trípode i motxilla)		28/04/2017			166,98	888,43
330201	29304	PE COMPRA	507,90	Vapor Llonch i Escola Illa - ctra. Barcelona, 208B		507,90	282,67
	Càmera de fotos digital i accessoris (funda i empunyadura)		28/04/2017			42,32	225,23
300105	29307	SG COMPRA	374,37	Despatx Lluch - c. de la Indústria, 8-10		374,37	374,37
	1 IMPRESSORA DE REGISTRE EPSON MÉS UN CABLE DE SÈRIE RS232 I		05/05/2017			21,23	0
300105	29308	SG COMPRA	374,37	Despatx Lluch - c. de la Indústria, 8-10		374,37	374,37
	1 IMPRESSORA DE REGISTRE EPSON TM-U-295 MÉS CABLE DE SÈRIE		05/05/2017			21,23	0
300105	29309	SG COMPRA	374,38	Despatx Lluch - c. de la Indústria, 8-10		374,38	374,38
	1 IMPRESSORA DE REGISTRE TM-U295 MÉS UN CABLE DE SÈRIE		05/05/2017			21,24	0
320105	29310	SA COMPRA	7.903,95	Edifici pl. del Gas 2		7.903,95	5.207,91
	centraleta telefònica		31/05/2017			790,39	2.696,04
300106	29311	ED COMPRA	488,99	Vapor Llonch i Escola Illa - ctra. Barcelona, 208B		488,99	488,99
	Projector pantalla de bombeta		17/05/2017	Escola Illa - ctra. Barcelona, 208 B		30,41	0
300106	29312	ED COMPRA	489,00	Vapor Llonch i Escola Illa - ctra. Barcelona, 208B		489,00	489,00
	Projector pantalla de bombeta		17/05/2017	Escola Illa - ctra. Barcelona, 208 B		30,37	0

AJUNTAMENT-AJUNTAMENT DE SABADELL

Data obtenció 19/02/2024 9:21
Pàg. 951

LLIBRE A LLIBRE A: BENS, DRETS I OBLIGACIONS DE L'ENT LOCAL

EPÍGRAF: I.2 SERVEI PÚBLIC

SUBEPÍGRAF: I.2.C MOBLES

CLASSIFICAC N. BÉ	QUANT. DESCRIPCIÓ	C. GESTO T. ADQUISICIÓ C. COST	COST ADQUI. D- ALTA	CENTRE UBICACIÓ	PLANTA ESPAI	V.B.C. DOT. AMORT	F.A. V.C.
330101	29313 3 Cadira	PE COMPRA	598,95 30/05/2017	Vapor Llonch i Escola Illa - ctra. Barcelona, 208B		598,95 49,91	328,99 269,96
320103	29316 Termòmetre-anemòmetre poratàtil amb sonda de fil calent telescòpica de	AC COMPRA	614,68 24/05/2017	Edifici c. Narcís Giralt, 74		614,68 87,81	580,26 34,42
300103	29317 Ordinador portàtil	GI COMPRA	944,41 07/06/2017	Vapor Llonch i Escola Illa - ctra. Barcelona, 208B		944,41 67,72	944,41 0
300103	29318 Ordinador portàtil	GI COMPRA	944,40 07/06/2017	Vapor Llonch i Escola Illa - ctra. Barcelona, 208B		944,40 67,71	944,40 0
300104	29320 Switch d'accés	GI COMPRA	1.528,01 15/06/2017	Edifici c. Narcís Giralt, 74		1.528,01 115,17	1.528,01 0
300104	29321 Switch d'accés	GI COMPRA	356,80 15/06/2017	Edifici c. Narcís Giralt, 74		356,80 26,92	356,80 0
300104	29322 Switch d'accés	GI COMPRA	356,80 15/06/2017	Edifici c. Narcís Giralt, 74		356,80 26,92	356,80 0
300104	29323 Switch d'accés	GI COMPRA	356,79 15/06/2017	Edifici c. Narcís Giralt, 74		356,79 26,91	356,79 0
300104	29324 Switch d'accés	GI COMPRA	294,74 15/06/2017	Edifici c. Narcís Giralt, 74		294,74 22,23	294,74 0
300104	29325	GI COMPRA	294,75	Edifici c. Narcís Giralt, 74		294,75	294,75

AJUNTAMENT-AJUNTAMENT DE SABADELL

Data obtenció 19/02/2024 9:21
Pàg. 952

LLIBRE A LLIBRE A: BENS, DRETS I OBLIGACIONS DE L'ENT LOCAL

EPÍGRAF: I.2 SERVEI PÚBLIC

SUBEPÍGRAF: I.2.C MOBLES

CLASSIFICAC N. BÉ	QUANT. DESCRIPCIÓ	C. GESTO T. ADQUISICIÓ C. COST	COST ADQUI. D- ALTA	CENTRE UBICACIÓ	PLANTA ESPAI	V.B.C. DOT. AMORT	F.A. V.C.
	Switch d'accés		15/06/2017			22,24	0
300106	29327	PE COMPRA	1.633,50	Vapor Llonch i Escola Illa - ctra. Barcelona, 208B		1.633,50	1.633,50
	Videoprojector		01/06/2017			112,63	0
300106	29328	PE COMPRA	999,29	Vapor Llonch i Escola Illa - ctra. Barcelona, 208B		999,29	999,29
	Videoprojector +instal·lació		01/06/2017			68,95	0
330104	29331	SS COMPRA	54,99	Can Marcet - c. de Pau Claris, 86-138	Planta baixa	54,99	41,23
	MICROONES		31/12/2017	Edifici Can Marcet	Centre d'emergències i transeunts	6,87	13,76
330104	29332	SS COMPRA	55,00	Can Marcet - c. de Pau Claris, 86-138	Planta baixa	55,00	41,23
	MICROONES		31/12/2017	Edifici Can Marcet	Centre d'emergències i transeunts	6,87	13,77
330102	29334	2 ES COMPRA	558,68	Poliesportiu Ca n'Oriach - rda. Navacerrada, 12-58		558,68	305,95
	TAULES PICNIC		06/06/2017			46,55	252,73
330101	29335	1 ES COMPRA	419,27	Poliesportiu Ca n'Oriach - rda. Navacerrada, 12-58		419,27	229,58
	TAULA CANVIADOR PER NADONS		06/06/2017			34,93	189,69
330101	29336	1 ES COMPRA	419,26	Poliesportiu Sabadell Sud - c. Pardo Bazan, 17		419,26	229,58
	TAULA CANVIADOR PER NADONS		06/06/2017			34,93	189,68
330101	29337	16 ES COMPRA	290,40	Cal Balsach	planta semisoterrani	290,40	159,05

AJUNTAMENT-AJUNTAMENT DE SABADELL

Data obtenció 19/02/2024 9:21
Pàg. 953

LLIBRE A LLIBRE A: BENS, DRETS I OBLIGACIONS DE L'ENT LOCAL

EPÍGRAF: I.2 SERVEI PÚBLIC

SUBEPÍGRAF: I.2.C MOBLES

CLASSIFICAC N. BÉ	QUANT. DESCRIPCIÓ	C. GESTO T. ADQUISICIÓ C. COST	COST ADQUI. D- ALTA	CENTRE UBICACIÓ	PLANTA ESPAI	V.B.C. DOT. AMORT	F.A. V.C.
	CADIRA		06/06/2017	Cal Balsach - Edifici	Cal Balsach - Poliesportiu - SS	24,20	131,35
330104	29348	CU COMPRA	679,00	Ca l'Estruch - Centre de producció i creació		679,00	554,33
	Frigorífic no frost 200x60x67		21/06/2017			84,87	124,67
330104	29349	CU COMPRA	599,00	Ca l'Estruch - Centre de producció i creació		599,00	489,01
	Televisor		21/06/2017			74,87	109,99
330104	29350	CU COMPRA	399,00	Teatre Principal		399,00	325,72
	Frigorífic no frost Combi 175x75x60		21/06/2017	Edifici Teatre Principal		49,87	73,28
300106	29351	CU COMPRA	428,99	Teatre Principal		428,99	428,99
	Ipad		21/06/2017			33,54	0
330104	29352	CU COMPRA	399,00	Teatre de la Farandula - c. Tres Creus, 12-62		399,00	325,72
	Frigorífic		21/06/2017			49,87	73,28
330101	29353	RC COMPRA	159,72	Centre Cívic i Biblioteca de Can Puiggener		159,72	85,84
	CADIRA GIRATÒRIA		21/07/2017			13,31	73,88
330101	29354	GT COMPRA	319,44	Edifici c. Narcís Giralt, 74		319,44	171,68
	CADIRA GIRATÒRIA		21/07/2017			26,62	147,76
330101	29355	GI COMPRA	319,44	Edifici c. Narcís Giralt, 74		319,44	171,68
	CADIRA GIRATÒRIA		21/07/2017			26,62	147,76
330101	29356	CU COMPRA	159,72	Ateneu - pl. Sant Roc, 10-11		159,72	85,84
	CADIRA GIRATÒRIA		21/07/2017			13,31	73,88

AJUNTAMENT-AJUNTAMENT DE SABADELL

Data obtenció 19/02/2024 9:21
Pàg. 954

LLIBRE A LLIBRE A: BENS, DRETS I OBLIGACIONS DE L'ENT LOCAL

EPÍGRAF: I.2 SERVEI PÚBLIC

SUBEPÍGRAF: I.2.C MOBLES

CLASSIFICAC	N. BÉ	QUANT.	C. GESTO	T. ADQUISICIÓ	COST ADQUI.	CENTRE	PLANTA	V.B.C.	F.A.
		DESCRIPCIÓ	C. COST		D- ALTA	UBICACIÓ	ESPAI	DOT. AMORT	V.C.
330101	29357	1	UH	COMPRA	159,72	Edifici carrer del Sol 1, plantes 3a 4a 5a i 6a		159,72	85,84
		CADIRA GIRATÒRIA			21/07/2017			13,31	73,88
330101	29358	1	SS	COMPRA	159,72	c. de la Rambla, 22, 1ª i 2ª plantes		159,72	85,84
		CADIRA GIRATÒRIA			21/07/2017			13,31	73,88
330101	29359	1	TE	COMPRA	159,72	Can Marcet - c. de Pau Clarís, 86-138		159,72	85,84
		CADIRA GIRATÒRIA			21/07/2017	Edifici Can Marcet		13,31	73,88
330101	29360	1	TE	COMPRA	159,72	Can Marcet - c. de Pau Clarís, 86-138	Planta primera	159,72	85,84
		CADIRA GIRATÒRIA			21/07/2017	Edifici Can Marcet	Gestió d'ocupació via pública	13,31	73,88
330101	29361	1	SE	COMPRA	220,71	Edifici c. Narcís Giral, 74		220,71	118,60
		TAULA			21/07/2017			18,39	102,11
330101	29362	2	SE	COMPRA	298,14	Edifici c. Narcís Giral, 74		298,14	160,20
		ALA			21/07/2017			24,84	137,94
330101	29363	2	SE	COMPRA	298,14	Edifici c. Narcís Giral, 74		298,14	160,20
		BUC			21/07/2017			24,84	137,94
330104	29364		CU	COMPRA	49,00	Ca l'Estruch - Centre de producció i creació		49,00	39,97
		Microones			21/06/2017			6,12	9,03
330104	29365		CU	COMPRA	49,00	Ca l'Estruch - Centre de producció i creació		49,00	39,97
		Microones			21/06/2017			6,12	9,03

AJUNTAMENT-AJUNTAMENT DE SABADELL

Data obtenció 19/02/2024 9:21
Pàg. 955

LLIBRE A LLIBRE A: BENS, DRETS I OBLIGACIONS DE L'ENT LOCAL

EPÍGRAF: I.2 SERVEI PÚBLIC

SUBEPÍGRAF: I.2.C MOBLES

CLASSIFICAC N. BÉ	QUANT.	C. GESTO T. ADQUISICIÓ	COST ADQUI.	CENTRE	PLANTA	V.B.C.	F.A.
	DESCRIPCIÓ	C. COST	D- ALTA	UBICACIÓ	ESPAI	DOT. AMORT	V.C.
330104	29366	CU COMPRA	79,00	Teatre Principal		79,00	64,46
	Planxa de vapor amb microsteam 400 Làser		21/06/2017	Edifici Teatre Principal		9,87	14,54
330101	29367	1 RS COMPRA	220,71	Can Marcet - c. de Pau Clarís, 86-138	Planta baixa	220,71	118,60
	TAULA		21/07/2017	Edifici Can Marcet	Residus	18,39	102,11
330101	29368	1 RS COMPRA	149,07	Can Marcet - c. de Pau Clarís, 86-138	Planta baixa	149,07	80,10
	ALA		21/07/2017	Edifici Can Marcet	Residus	12,42	68,97
330101	29369	1 RS COMPRA	149,07	Can Marcet - c. de Pau Clarís, 86-138	Planta baixa	149,07	80,10
	BUC		21/07/2017	Edifici Can Marcet	Residus	12,42	68,97
330101	29370	5 EQ COMPRA	1.770,23	Casa Consistorial - pl. Sant Roc, 1		1.770,23	949,32
	buc a mida de 48 x 50 x 40 cm		26/07/2017	Edifici Casa Consistorial		147,51	820,91
320103	29372	AC COMPRA	179,08	Vapor Llonch i Escola Illa - ctra. Barcelona, 208B		179,08	166,23
	Anemòmetre		03/07/2017			25,58	12,85
330105	29373	CU INSPECCIÓ FÍSICA O INVENTARI	0	Fons Bibliogràfic de l'Ajuntament de Sabadell		75.831,14	45.544,53
	Fons bibliogràfic 2017		01/01/2017			7.582,82	30.286,61
320101	29376	CU COMPRA	215,95	Teatre de la Farandula - c. Tres Creus, 12-62		215,95	117,40
	Cargolador percussor		23/06/2017			17,99	98,55
330201	29377	AC COMPRA	119,00	Vapor Llonch i Escola Illa - ctra. Barcelona, 208B		119,00	64,40
	camara fotografica digital		03/07/2017			9,91	54,60

AJUNTAMENT-AJUNTAMENT DE SABADELL

Data obtenció 19/02/2024 9:21
Pàg. 956

LLIBRE A LLIBRE A: BENS, DRETS I OBLIGACIONS DE L'ENT LOCAL

EPÍGRAF: I.2 SERVEI PÚBLIC

SUBEPÍGRAF: I.2.C MOBLES

CLASSIFICAC	N. BÉ	QUANT.	C. GESTO	T. ADQUISICIÓ	COST ADQUI.	CENTRE	PLANTA	V.B.C.	F.A.
		DESCRIPCIÓ	C. COST		D- ALTA	UBICACIÓ	ESPAI	DOT. AMORT	V.C.
330101	29390	10	ED	COMPRA	1.597,20	Vapor Codina - c. Blasco de Garay, 19		1.597,20	858,40
		CADIREES GIRATÒRIES			21/07/2017			133,10	738,80
330101	29391	2	RS	COMPRA	441,40	Can Marcet - c. de Pau Claris, 86-138	Planta baixa	441,40	237,20
		TAULA			21/07/2017	Edifici Can Marcet	Residus	36,78	204,20
330101	29392	2	RS	COMPRA	298,15	Can Marcet - c. de Pau Claris, 86-138	Planta baixa	298,15	160,20
		ALA			21/07/2017	Edifici Can Marcet	Residus	24,84	137,95
330101	29393	2	RS	COMPRA	298,15	Can Marcet - c. de Pau Claris, 86-138		298,15	160,20
		BUC			21/07/2017	Edifici Can Marcet		24,84	137,95
320101	29396		TE	COMPRA	378,31	Viver municipal - c. Prat de la Riba, 115		378,31	196,20
		Bomba sumergible			11/10/2017			31,52	182,11
330106	29414		GI	COMPRA	589,55	Edifici c. Narcís Giralt, 74		589,55	589,55
		Destructora			04/08/2017			57,92	0
300108	29417		GI	COMPRA	628,99	Edifici c. Narcís Giralt, 74		628,99	628,99
		Inversió general en equipament informàtic (arduinos Triangulum).			04/08/2017			61,76	0
300102	29430		GI	COMPRA	999,46	Edifici c. Narcís Giralt, 74		999,46	999,46
		Ordinador Elitedesk 800 G2 Base			28/09/2017			123,26	0
300102	29431		GI	COMPRA	999,46	Edifici c. Narcís Giralt, 74		999,46	999,46
		Ordinador Elitedesk 800 G2 Base			28/09/2017			123,26	0

AJUNTAMENT-AJUNTAMENT DE SABADELL

Data obtenció 19/02/2024 9:21
Pàg. 957

LLIBRE A LLIBRE A: BENS, DRETS I OBLIGACIONS DE L'ENT LOCAL

EPÍGRAF: I.2 SERVEI PÚBLIC

SUBEPÍGRAF: I.2.C MOBLES

CLASSIFICAC N. BÉ	QUANT. DESCRIPCIÓ	C. GESTO T. ADQUISICIÓ C. COST	COST ADQUI. D- ALTA	CENTRE UBICACIÓ	PLANTA ESPAI	V.B.C. DOT. AMORT	F.A. V.C.
300102	29432	GI COMPRA	999,46	Edifici c. Narcís Giralt, 74		999,46	999,46
	Ordinador Elitedesk 800 G2 Base		28/09/2017			123,26	0
300106	29433	RC COMPRA	501,49	Casa Consistorial - pl. Sant Roc, 1	Planta segona	501,49	501,49
	PROJECTOR		21/07/2017	Edifici Casa Consistorial		46,04	0
300106	29434	RC COMPRA	501,50	Casa Consistorial - pl. Sant Roc, 1	Planta segona	501,50	501,50
	PROJECTOR		21/07/2017	Edifici Casa Consistorial		46,05	0
300106	29435	RC COMPRA	501,50	Casa Consistorial - pl. Sant Roc, 1	Planta segona	501,50	501,50
	PROJECTOR		21/07/2017	Edifici Casa Consistorial		46,05	0
300106	29436	RC COMPRA	501,50	Casa Consistorial - pl. Sant Roc, 1	Planta segona	501,50	501,50
	PROJECTOR		21/07/2017	Edifici Casa Consistorial		46,05	0
330101	29441	1	SS COMPRA	113,99	pl. del Pla de l'Amor	113,99	56,96
	ARXIVADOR VERMELL "SALONES MERCADILLO"		31/12/2017	Edifici Casa dels Pins - pl. del Pla de l'Amor, 3		9,49	57,03
330101	29442	5	SS COMPRA	49,94	pl. del Pla de l'Amor	49,94	24,97
	SILLÓ FIXE I MONOBLOC FIBRA		31/12/2017	Edifici Casa dels Pins - pl. del Pla de l'Amor, 3		4,16	24,97
330101	29443	5	SS COMPRA	49,95	pl. del Pla de l'Amor	49,95	24,97
	SILLÓ FIXE I MONOBLOC FIBRA		31/12/2017	Edifici Casa dels Pins - pl. del Pla de l'Amor, 3		4,16	24,98
330101	29444	2	SS COMPRA	158,00	pl. del Pla de l'Amor	158,00	78,99
	ESCRIPTORI MASTER		31/12/2017	Edifici Casa dels Pins - pl. del Pla de l'Amor, 3		13,16	79,01

AJUNTAMENT-AJUNTAMENT DE SABADELL

Data obtenció 19/02/2024 9:21
Pàg. 958

LLIBRE A LLIBRE A: BENS, DRETS I OBLIGACIONS DE L'ENT LOCAL

EPÍGRAF: I.2 SERVEI PÚBLIC

SUBEPÍGRAF: I.2.C MOBLES

CLASSIFICAC	N. BÉ	QUANT.	C. GESTO	T. ADQUISICIÓ	COST ADQUI.	CENTRE	PLANTA	V.B.C.	F.A.
		DESCRIPCIÓ	C. COST		D- ALTA	UBICACIÓ	ESPAI	DOT. AMORT	V.C.
330101	29445	2	SS COMPRA		138,00	pl. del Pla de l'Amor		138,00	69,03
		CADIRA ESCRIPTORI SKY			31/12/2017	Edifici Casa dels Pins - pl. del Pla de l'Amor, 3		11,50	68,97
330101	29446	4	SS COMPRA		159,80	pl. del Pla de l'Amor		159,80	79,89
		TAULA INFANTIL MICKY			31/12/2017	Edifici Casa dels Pins - pl. del Pla de l'Amor, 3		13,31	79,91
330101	29447	1	SS COMPRA		249,00	Can Marcet - c. de Pau Claris, 86-138	Planta baixa	249,00	124,55
		SOFÀ LLIT			31/12/2017	Edifici Can Marcet	Centre d'emergències i transeunts	20,75	124,45
330101	29448	1	SS COMPRA		75,00	Can Marcet - c. de Pau Claris, 86-138	Planta baixa	75,00	37,51
		TAULA DE CUINA EXTENSIBLE DE FUSTA			31/12/2017	Edifici Can Marcet	Centre d'emergències i transeunts	6,25	37,49
330101	29449	1	SS COMPRA		345,02	Can Marcet - c. de Pau Claris, 86-138	Planta baixa	345,02	172,57
		LLITERA METALL			31/12/2017	Edifici Can Marcet	Centre d'emergències i transeunts	28,75	172,45
330101	29450	6	SS COMPRA		210,00	Can Marcet - c. de Pau Claris, 86-138	Planta baixa	210,00	105,04
		CADIRA MENJADOR PLEGABLE			31/12/2017	Edifici Can Marcet	Centre d'emergències i transeunts	17,50	104,96
330109	29456		TE CONSTRUCCIÓ REALITZADA PER CONTRACTE AMB TERCERS		2.116,96	pl. Laietana		11.579,63	4.608,75
		Àrea de jocs infantils - pl. Laietana			18/09/2017			1.200,05	6.970,88

AJUNTAMENT-AJUNTAMENT DE SABADELL

Data obtenció 19/02/2024 9:21
Pàg. 959

LLIBRE A LLIBRE A: BENS, DRETS I OBLIGACIONS DE L'ENT LOCAL

EPÍGRAF: I.2 SERVEI PÚBLIC

SUBEPÍGRAF: I.2.C MOBLES

CLASSIFICAC	N. BÉ	QUANT.	C. GESTO	T. ADQUISICIÓ	COST ADQUI.	CENTRE	PLANTA	V.B.C.	F.A.
		DESCRIPCIÓ	C. COST		D- ALTA	UBICACIÓ	ESPAI	DOT. AMORT	V.C.
300106	29589		RC	COMPRA	2.469,20	Cal Balsach		2.469,20	2.469,20
		PROJECTOR			25/09/2017	Cal Balsach - Edifici		301,06	0
330101	29597	1	RC	COMPRA	308,55	Centre Cívic del Poblenou - c. del Remei, 1-9		308,55	161,16
		PISSARRA AMB RODES			25/09/2017			25,71	147,39
330101	29598	4	RC	COMPRA	348,48	Centre Cívic del Poblenou - c. del Remei, 1-9		348,48	182,03
		TAULA			25/09/2017			29,04	166,45
300104	29599		GI	COMPRA	234,74	Edifici c. Narcís Giralt, 74		234,74	234,74
		Firewall			28/09/2017			28,96	0
300104	29600		GI	COMPRA	234,74	Edifici c. Narcís Giralt, 74		234,74	234,74
		Firewall			28/09/2017			28,96	0
300104	29601		GI	COMPRA	234,74	Edifici c. Narcís Giralt, 74		234,74	234,74
		Firewall			28/09/2017			28,96	0
300104	29602		GI	COMPRA	234,74	Edifici c. Narcís Giralt, 74		234,74	234,74
		Firewall			28/09/2017			28,96	0
300104	29603		GI	COMPRA	234,74	Edifici c. Narcís Giralt, 74		234,74	234,74
		Firewall			28/09/2017			28,96	0
300104	29604		GI	COMPRA	234,74	Edifici c. Narcís Giralt, 74		234,74	234,74
		Firewall			28/09/2017			28,96	0
300104	29605		GI	COMPRA	234,74	Edifici c. Narcís Giralt, 74		234,74	234,74
		Firewall			28/09/2017			28,96	0

AJUNTAMENT-AJUNTAMENT DE SABADELL

Data obtenció 19/02/2024 9:21
Pàg. 960

LLIBRE A LLIBRE A: BENS, DRETS I OBLIGACIONS DE L'ENT LOCAL

EPÍGRAF: I.2 SERVEI PÚBLIC

SUBEPÍGRAF: I.2.C MOBLES

CLASSIFICAC N. BÉ	QUANT. DESCRIPCIÓ	C. GESTO T. ADQUISICIÓ C. COST	COST ADQUI. D- ALTA	CENTRE UBICACIÓ	PLANTA ESPAI	V.B.C. DOT. AMORT	F.A. V.C.
300104	29606 Firewall	GI COMPRA	234,74 28/09/2017	Edifici c. Narcís Giralt, 74		234,74 28,96	234,74 0
330102	29631 62 Papereres metàl·liques de 60 litres (62 unitats)	TE COMPRA	2.982,05 21/11/2017	Viver municipal - c. Prat de la Riba, 115		2.982,05 248,50	1.518,91 1.463,14
330109	29634 Àrea de jocs infantils - c. de Cervantes, 42-54 (Antic Vapor Buxeda)	TE COMPRA	3.696,55 21/11/2017	Vapor Buxeda Vell - edifici i zona verda Vapor Buxeda Vell - Àrea de jocs infantil		3.696,55 305,16	1.865,56 1.830,99
330106	29769 PANTALLA	RC COMPRA	143,99 30/10/2017	Centre Cívic Sant Oleguer - c. Sol i Padrís, 87-93		143,99 19,90	143,99 0
300101	29773 Llibreria de cintes Narcís Giralt	GI COMPRA	18.972,75 30/10/2017	Edifici c. Narcís Giralt, 74		18.972,75 2.616,36	18.972,75 0
300101	29774 Llibreria de cintes Consistorial	GI COMPRA	18.972,75 30/10/2017	Casa Consistorial - pl. Sant Roc, 1 Edifici Casa Consistorial	Planta segona	18.972,75 2.616,36	18.972,75 0
300102	29782 Ordonador Elitedesk 800	GI COMPRA	1.394,20 30/10/2017	Edifici c. Narcís Giralt, 74		1.394,20 192,30	1.394,20 0
300102	29783 Ordonador Elitedesk 800	GI COMPRA	1.394,20 30/10/2017	Edifici c. Narcís Giralt, 74		1.394,20 192,30	1.394,20 0
300102	29784 Ordonador Elitedesk 800	GI COMPRA	1.394,20 30/10/2017	Edifici c. Narcís Giralt, 74		1.394,20 192,30	1.394,20 0

AJUNTAMENT-AJUNTAMENT DE SABADELL

Data obtenció 19/02/2024 9:21
Pàg. 961

LLIBRE A LLIBRE A: BENS, DRETS I OBLIGACIONS DE L'ENT LOCAL

EPÍGRAF: I.2 SERVEI PÚBLIC

SUBEPÍGRAF: I.2.C MOBLES

CLASSIFICAC	N. BÉ	QUANT. DESCRIPCIÓ	C. GESTO T. ADQUISICIÓ C. COST	COST ADQUI. D- ALTA	CENTRE UBICACIÓ	PLANTA ESPAI	V.B.C. DOT. AMORT	F.A. V.C.
300102	29785	Ordonador Elitedesk 800	GI COMPRA	1.394,20 30/10/2017	Edifici c. Narcís Giralt, 74		1.394,20 192,30	1.394,20 0
300102	29786	Ordonador Elitedesk 800	GI COMPRA	1.394,20 30/10/2017	Edifici c. Narcís Giralt, 74		1.394,20 192,30	1.394,20 0
300102	29787	Ordonador Elitedesk 800	GI COMPRA	1.394,20 30/10/2017	Edifici c. Narcís Giralt, 74		1.394,20 192,30	1.394,20 0
300102	29788	Ordonador Elitedesk 800	GI COMPRA	1.394,20 30/10/2017	Edifici c. Narcís Giralt, 74		1.394,20 192,30	1.394,20 0
300102	29789	Ordonador Elitedesk 800	GI COMPRA	1.394,20 30/10/2017	Edifici c. Narcís Giralt, 74		1.394,20 192,30	1.394,20 0
300102	29790	Ordonador Elitedesk 800	GI COMPRA	1.394,20 30/10/2017	Edifici c. Narcís Giralt, 74		1.394,20 192,30	1.394,20 0
300102	29791	Ordonador Elitedesk 800	GI COMPRA	1.394,20 30/10/2017	Edifici c. Narcís Giralt, 74		1.394,20 192,30	1.394,20 0
300102	29792	Ordonador Elitedesk 800	GI COMPRA	1.394,20 30/10/2017	Edifici c. Narcís Giralt, 74		1.394,20 192,30	1.394,20 0
300102	29793	Ordonador Elitedesk 800	GI COMPRA	1.394,20 30/10/2017	Edifici c. Narcís Giralt, 74		1.394,20 192,30	1.394,20 0
300102	29794	Ordonador Elitedesk 800	GI COMPRA	1.394,20 30/10/2017	Edifici c. Narcís Giralt, 74		1.394,20 192,30	1.394,20 0

AJUNTAMENT-AJUNTAMENT DE SABADELL

Data obtenció 19/02/2024 9:21
Pàg. 962

LLIBRE A LLIBRE A: BENS, DRETS I OBLIGACIONS DE L'ENT LOCAL

EPÍGRAF: I.2 SERVEI PÚBLIC

SUBEPÍGRAF: I.2.C MOBLES

CLASSIFICAC	N. BÉ	QUANT. DESCRIPCIÓ	C. GESTO T. ADQUISICIÓ C. COST	COST ADQUI. D- ALTA	CENTRE UBICACIÓ	PLANTA ESPAI	V.B.C. DOT. AMORT	F.A. V.C.
300102	29795	Ordonador Elitedesk 800	GI COMPRA	1.394,20 30/10/2017	Edifici c. Narcís Giralt, 74		1.394,20 192,30	1.394,20 0
300102	29796	Ordonador Elitedesk 800	GI COMPRA	1.394,20 30/10/2017	Edifici c. Narcís Giralt, 74		1.394,20 192,30	1.394,20 0
300102	29797	Ordonador Elitedesk 800	GI COMPRA	1.394,20 30/10/2017	Edifici c. Narcís Giralt, 74		1.394,20 192,30	1.394,20 0
300102	29798	Ordonador Elitedesk 800	GI COMPRA	1.394,20 30/10/2017	Edifici c. Narcís Giralt, 74		1.394,20 192,30	1.394,20 0
300102	29799	Ordonador Elitedesk 800	GI COMPRA	1.394,20 30/10/2017	Edifici c. Narcís Giralt, 74		1.394,20 192,30	1.394,20 0
300102	29800	Ordonador Elitedesk 800	GI COMPRA	1.394,20 30/10/2017	Edifici c. Narcís Giralt, 74		1.394,20 192,30	1.394,20 0
300102	29801	Ordonador Elitedesk 800	GI COMPRA	1.394,20 30/10/2017	Edifici c. Narcís Giralt, 74		1.394,20 192,30	1.394,20 0
300102	29802	Ordonador Elitedesk 800	GI COMPRA	1.394,20 30/10/2017	Edifici c. Narcís Giralt, 74		1.394,20 192,30	1.394,20 0
300102	29803	Ordonador Elitedesk 800	GI COMPRA	1.394,20 30/10/2017	Edifici c. Narcís Giralt, 74		1.394,20 192,30	1.394,20 0
300102	29804	Ordonador Elitedesk 800	GI COMPRA	1.394,20 30/10/2017	Edifici c. Narcís Giralt, 74		1.394,20 192,30	1.394,20 0

AJUNTAMENT-AJUNTAMENT DE SABADELL

Data obtenció 19/02/2024 9:21
Pàg. 963

LLIBRE A LLIBRE A: BENS, DRETS I OBLIGACIONS DE L'ENT LOCAL

EPÍGRAF: I.2 SERVEI PÚBLIC

SUBEPÍGRAF: I.2.C MOBLES

CLASSIFICAC N. BÉ	QUANT. DESCRIPCIÓ	C. GESTO T. ADQUISICIÓ C. COST	COST ADQUI. D- ALTA	CENTRE UBICACIÓ	PLANTA ESPAI	V.B.C. DOT. AMORT	F.A. V.C.
300102	29805	GI COMPRA	1.394,20	Edifici c. Narcís Giralt, 74		1.394,20	1.394,20
	Ordonador Elitedesk 800		30/10/2017			192,30	0
300102	29806	GI COMPRA	1.394,20	Edifici c. Narcís Giralt, 74		1.394,20	1.394,20
	Ordonador Elitedesk 800		30/10/2017			192,30	0
300102	29807	GI COMPRA	1.394,20	Edifici c. Narcís Giralt, 74		1.394,20	1.394,20
	Ordonador Elitedesk 800		30/10/2017			192,30	0
300102	29808	GI COMPRA	1.394,20	Edifici c. Narcís Giralt, 74		1.394,20	1.394,20
	Ordonador Elitedesk 800		30/10/2017			192,30	0
300102	29809	GI COMPRA	1.394,20	Edifici c. Narcís Giralt, 74		1.394,20	1.394,20
	Ordonador Elitedesk 800		30/10/2017			192,30	0
300102	29810	GI COMPRA	1.394,20	Edifici c. Narcís Giralt, 74		1.394,20	1.394,20
	Ordonador Elitedesk 800		30/10/2017			192,30	0
300102	29811	GI COMPRA	1.394,20	Edifici c. Narcís Giralt, 74		1.394,20	1.394,20
	Ordonador Elitedesk 800		30/10/2017			192,30	0
300102	29812	GI COMPRA	1.394,20	Edifici c. Narcís Giralt, 74		1.394,20	1.394,20
	Ordonador Elitedesk 800		30/10/2017			192,30	0
300102	29813	GI COMPRA	1.394,20	Edifici c. Narcís Giralt, 74		1.394,20	1.394,20
	Ordonador Elitedesk 800		30/10/2017			192,30	0
300102	29814	GI COMPRA	1.394,20	Edifici c. Narcís Giralt, 74		1.394,20	1.394,20
	Ordonador Elitedesk 800		30/10/2017			192,30	0

AJUNTAMENT-AJUNTAMENT DE SABADELL

Data obtenció 19/02/2024 9:21
Pàg. 964

LLIBRE A LLIBRE A: BENS, DRETS I OBLIGACIONS DE L'ENT LOCAL

EPÍGRAF: I.2 SERVEI PÚBLIC

SUBEPÍGRAF: I.2.C MOBLES

CLASSIFICAC	N. BÉ	QUANT. DESCRIPCIÓ	C. GESTO T. ADQUISICIÓ C. COST	COST ADQUI. D- ALTA	CENTRE UBICACIÓ	PLANTA ESPAI	V.B.C. DOT. AMORT	F.A. V.C.
300102	29815	Ordonador Elitedesk 800	GI COMPRA	1.394,20 30/10/2017	Edifici c. Narcís Giralt, 74		1.394,20 192,30	1.394,20 0
300102	29816	Ordonador Elitedesk 800	GI COMPRA	1.394,20 30/10/2017	Edifici c. Narcís Giralt, 74		1.394,20 192,30	1.394,20 0
300102	29817	Ordonador Elitedesk 800	GI COMPRA	1.394,20 30/10/2017	Edifici c. Narcís Giralt, 74		1.394,20 192,30	1.394,20 0
300102	29818	Ordonador Elitedesk 800	GI COMPRA	1.394,20 30/10/2017	Edifici c. Narcís Giralt, 74		1.394,20 192,30	1.394,20 0
300102	29819	Ordonador Elitedesk 800	GI COMPRA	1.394,20 30/10/2017	Edifici c. Narcís Giralt, 74		1.394,20 192,30	1.394,20 0
300102	29820	Ordonador Elitedesk 800	GI COMPRA	1.394,20 30/10/2017	Edifici c. Narcís Giralt, 74		1.394,20 192,30	1.394,20 0
300102	29821	Ordonador Elitedesk 800	GI COMPRA	1.394,20 30/10/2017	Edifici c. Narcís Giralt, 74		1.394,20 192,30	1.394,20 0
300102	29822	Ordonador Elitedesk 800	GI COMPRA	1.394,20 30/10/2017	Edifici c. Narcís Giralt, 74		1.394,20 192,30	1.394,20 0
300102	29823	Ordonador Elitedesk 800	GI COMPRA	1.394,20 30/10/2017	Edifici c. Narcís Giralt, 74		1.394,20 192,30	1.394,20 0
300102	29824	Ordonador Elitedesk 800	GI COMPRA	1.394,21 30/10/2017	Edifici c. Narcís Giralt, 74		1.394,21 192,31	1.394,21 0

AJUNTAMENT-AJUNTAMENT DE SABADELL

Data obtenció 19/02/2024 9:21
Pàg. 965

LLIBRE A LLIBRE A: BENS, DRETS I OBLIGACIONS DE L'ENT LOCAL

EPÍGRAF: I.2 SERVEI PÚBLIC

SUBEPÍGRAF: I.2.C MOBLES

CLASSIFICAC N. BÉ	QUANT. DESCRIPCIÓ	C. GESTO T. ADQUISICIÓ C. COST	COST ADQUI. D- ALTA	CENTRE UBICACIÓ	PLANTA ESPAI	V.B.C. DOT. AMORT	F.A. V.C.
330106	29825	SG COMPRA	5.540,06	Edifici c. Narcís Giralt, 74		5.540,06	5.540,06
	PLEGADORA		30/10/2017			763,99	0
330101	29826	15 RC COMPRA	1.306,80	Espai polivalent Parc del Nord - rda. Navacerrada		1.306,80	672,19
	TAULA		30/10/2017			108,90	634,61
330101	29829	1 DC COMPRA	232,32	Casa Manau - c. de Sant Pau, 34-36		232,32	119,50
	ALA		30/10/2017			19,36	112,82
330101	29830	10 RC COMPRA	1.597,20	Centre Cívic Can Rull - c. de Sant Isidor, 45-51		1.597,20	821,57
	CADIRA GIRATÒRIA		30/10/2017			133,10	775,63
330101	29832	16 SS COMPRA	665,98	Edifici pl. del Gas 2		665,98	342,51
	CADIRA FIXA		30/10/2017			55,49	323,47
330101	29833	3 SS COMPRA	696,96	Edifici pl. del Gas 2		696,96	358,50
	TAULA RODONA		30/10/2017			58,08	338,46
330101	29834	1 SS COMPRA	241,27	Edifici pl. del Gas 2		241,27	124,07
	TAULA		30/10/2017			20,10	117,20
330101	29835	1 SS COMPRA	179,33	Edifici pl. del Gas 2		179,33	92,21
	BUC		30/10/2017			14,94	87,12
300105	29838	SG COMPRA	12,10	Edifici c. Narcís Giralt, 74		12,10	12,10
	EQUIP MULTIFUNCIÓ		09/11/2017			1,76	0
300105	29839	SG COMPRA	12,10	Edifici c. Narcís Giralt, 74		12,10	12,10

AJUNTAMENT-AJUNTAMENT DE SABADELL

Data obtenció 19/02/2024 9:21
Pàg. 966

LLIBRE A LLIBRE A: BENS, DRETS I OBLIGACIONS DE L'ENT LOCAL

EPÍGRAF: I.2 SERVEI PÚBLIC

SUBEPÍGRAF: I.2.C MOBLES

CLASSIFICAC N. BÉ	QUANT.	C. GESTO T. ADQUISICIÓ	COST ADQUI.	CENTRE	PLANTA	V.B.C.	F.A.
	DESCRIPCIÓ	C. COST	D- ALTA	UBICACIÓ	ESPAI	DOT. AMORT	V.C.
	EQUIP MULTIFUNCIÓ		09/11/2017			1,76	0
300105	29840	SG COMPRA	12,10	Edifici c. Narcís Giralt, 74		12,10	12,10
	EQUIP MULTIFUNCIÓ		09/11/2017			1,76	0
330101	29863	1 SE COMPRA	250,96	Edifici c. Narcís Giralt, 74		250,96	129,06
	TAULA		30/10/2017			20,91	121,90
330101	29864	1 SG COMPRA	250,95	Reserva C-2 - c. de Vidal, 150-162		250,95	129,06
	TAULA		30/10/2017			20,91	121,89
330601	29887	1 ED COMPRA	1.455,44	Escola bressol Espronceda - c. Tintorers, 6		1.455,44	756,92
	Elements bombolles per aula multisensorial		05/10/2017			121,28	698,52
330601	29888	1 ED COMPRA	5.022,02	Escola bressol Espronceda - c. Tintorers, 6		5.022,02	2.611,89
	Elements lluminació per aula multisensorial		05/10/2017			418,50	2.410,13
330601	29889	1 ED COMPRA	102,85	Escola bressol Espronceda - c. Tintorers, 6		102,85	53,48
	Elements musicals per aula multisensorial		05/10/2017			8,57	49,37
330601	29890	1 ED COMPRA	4.851,37	Escola bressol Espronceda - c. Tintorers, 6		4.851,37	2.523,15
	Conjunt de mobiliari per aula multisensorial		05/10/2017			404,28	2.328,22
330601	29891	1 ED COMPRA	6.892,33	Escola bressol Espronceda - c. Tintorers, 6		6.892,33	3.584,63
	Elements TIC per aula multisensorial		05/10/2017			574,36	3.307,70

AJUNTAMENT-AJUNTAMENT DE SABADELL

Data obtenció 19/02/2024 9:21
Pàg. 967

LLIBRE A LLIBRE A: BENS, DRETS I OBLIGACIONS DE L'ENT LOCAL

EPÍGRAF: I.2 SERVEI PÚBLIC

SUBEPÍGRAF: I.2.C MOBLES

CLASSIFICAC N. BÉ	QUANT. DESCRIPCIÓ	C. GESTO T. ADQUISICIÓ C. COST	COST ADQUI. D- ALTA	CENTRE UBICACIÓ	PLANTA ESPAI	V.B.C. DOT. AMORT	F.A. V.C.
330109	29892	TE COMPRA	5.959,63	pl. del Pla de l'Amor		10.063,78	5.068,26
	Àrea de jocs infantils - pl. Plà de l'Amor		21/11/2017			832,66	4.995,52
330101	29906 4	SS COMPRA	638,88	Edifici pl. del Gas 2		638,88	328,62
	CADIRA GIRATÒRIA		30/10/2017			53,24	310,26
330101	29907 1	AC COMPRA	319,44	Vapor Llonch i Escola Illa - ctra. Barcelona, 208B		319,44	164,31
	CADIRA GIRATÒRIA		30/10/2017			26,62	155,13
330101	29908 1	ED COMPRA	159,72	Vapor Codina - c. Blasco de Garay, 19		159,72	82,15
	CADIRA GIRATÒRIA		30/10/2017			13,31	77,57
330101	29909 1	CU COMPRA	159,72	Ateneu - pl. Sant Roc, 10-11		159,72	82,15
	CADIRA GIRATÒRIA		30/10/2017			13,31	77,57
330101	29910 1	DC COMPRA	159,72	Casa Manau - c. de Sant Pau, 34-36		159,72	82,15
	CADIRA GIRATÒRIA		30/10/2017			13,31	77,57
330207	29911	TE COMPRA	9.999,46	Can Marcet - c. de Pau Claris, 86-138		9.999,46	9.999,46
	TAULES DE RESINA 1,83X0,76 M.		21/11/2017	Edifici Can Marcet		0	0
330207	29912	TE COMPRA	9.966,53	Can Marcet - c. de Pau Claris, 86-138		9.966,53	9.966,53
	TANQUES MOVIT 2000 GROC		21/11/2017	Edifici Can Marcet		0	0
330101	29916 1	UH COMPRA	159,72	c. de la Indústria, 11		159,72	82,15
	CADIRA GIRATÒRIA		30/10/2017	Edifici - c. de la Indústria, 11		13,31	77,57

AJUNTAMENT-AJUNTAMENT DE SABADELL

Data obtenció 19/02/2024 9:21
Pàg. 968

LLIBRE A LLIBRE A: BENS, DRETS I OBLIGACIONS DE L'ENT LOCAL

EPÍGRAF: I.2 SERVEI PÚBLIC

SUBEPÍGRAF: I.2.C MOBLES

CLASSIFICAC N. BÉ	QUANT. DESCRIPCIÓ	C. GESTO T. ADQUISICIÓ C. COST	COST ADQUI. D- ALTA	CENTRE UBICACIÓ	PLANTA ESPAI	V.B.C. DOT. AMORT	F.A. V.C.
330201	29917	RC COMPRA	284,35	Centre Cívic de la Concòrdia - c. de Lusitània, 3		284,35	146,23
	LECTOR DE DVD		30/10/2017			23,69	138,12
320102	29918	ES COMPRA	3.485,63	Poliesportiu Sabadell Sud - c. Pardo Bazan, 17		3.485,63	2.151,52
	ELEVADOR HIDRÀULIC		30/10/2017			348,56	1.334,11
330101	29925	1 RC COMPRA	308,55	Centre cívic Creu de Barberà - pl Castelao, 1		308,55	158,69
	PISSARRA		30/10/2017			25,71	149,86
330101	29926	4 RC COMPRA	798,60	Centre cívic Creu de Barberà - pl Castelao, 1		798,60	410,78
	TAULA		30/10/2017			66,55	387,82
330101	29928	2 TR COMPRA	319,44	c. de la Indústria, 11		319,44	164,31
	CADIRA GIRATÒRIA		30/10/2017	Edifici - c. de la Indústria, 11		26,62	155,13
330101	29929	1 SA COMPRA	159,72	Edifici c. Sant Joan, 24		159,72	82,15
	CADIRA GIRATÒRIA		30/10/2017			13,31	77,57
330101	29930	1 CU COMPRA	159,72	Casal Pere IV - Rambla, 67-71		159,72	82,15
	CADIRA GIRATÒRIA		30/10/2017			13,31	77,57
330101	29931	4 SS COMPRA	638,88	Edifici pl. del Gas 2		638,88	328,62
	CADIRA GIRATÒRIA		30/10/2017			53,24	310,26
330101	29932	2 SS COMPRA	319,44	c. de la Rambla, 22, 1ª i 2ª plantes		319,44	164,31
	CADIRA GIRATÒRIA		30/10/2017			26,62	155,13

AJUNTAMENT-AJUNTAMENT DE SABADELL

Data obtenció 19/02/2024 9:21
Pàg. 969

LLIBRE A LLIBRE A: BENS, DRETS I OBLIGACIONS DE L'ENT LOCAL

EPÍGRAF: I.2 SERVEI PÚBLIC

SUBEPÍGRAF: I.2.C MOBLES

CLASSIFICAC N. BÉ	QUANT.	C. GESTO T. ADQUISICIÓ	COST ADQUI.	CENTRE	PLANTA	V.B.C.	F.A.	
	DESCRIPCIÓ	C. COST	D- ALTA	UBICACIÓ	ESPAI	DOT. AMORT	V.C.	
330101	29933	2	TE COMPRA	319,44	Can Marcet - c. de Pau Claris, 86-138	Planta primera	319,44	164,31
	CADIRA GIRATÒRIA			30/10/2017	Edifici Can Marcet	Gestió d'ocupació via pública	26,62	155,13
330101	29934	1	GI COMPRA	159,72	Edifici c. Narcís Giralt, 74		159,72	82,15
	CADIRA GIRATÒRIA			30/10/2017			13,31	77,57
330101	29935	1	TE COMPRA	159,72	Can Marcet - c. de Pau Claris, 86-138	Planta baixa	159,72	82,15
	CADIRA GIRATÒRIA			30/10/2017	Edifici Can Marcet	Parcs i jardins	13,31	77,57
330101	29936	1	CU COMPRA	159,72	Ateneu - pl. Sant Roc, 10-11		159,72	82,15
	CADIRA GIRATÒRIA			30/10/2017			13,31	77,57
330104	29939	1	TE COMPRA	224,00	Can Marcet - c. de Pau Claris, 86-138	Planta baixa	224,00	172,83
	FRIGORÍFIC			30/10/2017	Edifici Can Marcet	Logística	28,00	51,17
330601	29946	1	ED COMPRA	605,57	Escola bressol Espronceda - c. Tintorers, 6		605,57	312,16
	Conjunt de mobiliari per aula multisensorial			25/10/2017			50,46	293,41
330601	29947	1	ED COMPRA	2.256,62	Escola bressol Espronceda - c. Tintorers, 6		2.256,62	1.163,33
	Elements sensorial per aula multisensorial			25/10/2017			188,05	1.093,29
300106	29948		ED COMPRA	2.764,13	Vapor Llonch i Escola Illa - ctra. Barcelona, 208B		2.764,13	2.764,13
	Projector Casio ultracorta distància i complements			08/11/2017	Escola Illa - ctra. Barcelona, 208 B		392,58	0
330104	29950		TE COMPRA	732,05	Viver municipal - c. Prat de la Riba, 115		732,05	562,28

AJUNTAMENT-AJUNTAMENT DE SABADELL

Data obtenció 19/02/2024 9:21
Pàg. 970

LLIBRE A LLIBRE A: BENS, DRETS I OBLIGACIONS DE L'ENT LOCAL

EPÍGRAF: I.2 SERVEI PÚBLIC

SUBEPÍGRAF: I.2.C MOBLES

CLASSIFICAC N. BÉ	QUANT. DESCRIPCIÓ	C. GESTO T. ADQUISICIÓ C. COST	COST ADQUI. D- ALTA	CENTRE UBICACIÓ	PLANTA ESPAI	V.B.C. DOT. AMORT	F.A. V.C.
	FONT D'AIGUA FREDA		09/11/2017			91,50	169,77
300105	29951	TE INSPECCIÓ FÍSICA O INVENTARI	0	Can Marcet - c. de Pau Claris, 86-138		155,98	155,98
	IMPRESSORA		06/10/2017	Edifici Can Marcet		19,84	0
330109	29952	TE COMPRA	2.303,84	Parc d-2 - c. de la Mola		2.303,84	1.152,40
	Àrea de jocs infantils - EP c. de la Mola		31/12/2017			191,98	1.151,44
300105	29954	GI INSPECCIÓ FÍSICA O INVENTARI	0	Edifici c. Narcís Giral, 74		136,12	136,12
	IMPRESSORA		31/12/2017			22,66	0
300105	29955	GI INSPECCIÓ FÍSICA O INVENTARI	0	Edifici c. Narcís Giral, 74		136,12	136,12
	IMPRESSORA		31/12/2017			22,66	0
300106	29956	DC COMPRA	543,29	Casa Manau - c. de Sant Pau, 34-36		543,29	543,29
	PROJECTOR		09/11/2017			77,45	0
330102	29957	9	TE COMPRA	1.796,85	Parc Catalunya - zona trenet	1.796,85	915,19
	Bancs		21/11/2017	Parc Catalunya - Masia de Can Rull		149,73	881,66
330102	29958	6	TE COMPRA	580,80	Parc Catalunya - zona trenet	580,80	295,83
	Papereres		21/11/2017	Parc Catalunya - Masia de Can Rull		48,40	284,97
330101	29960	1	SG COMPRA	159,72	Edifici c. Narcís Giral, 74	159,72	81,79
	CADIRA GIRATÒRIA		09/11/2017			13,31	77,93
330101	29961	1	SG COMPRA	159,72	Edifici c. Narcís Giral, 74	159,72	81,79

AJUNTAMENT-AJUNTAMENT DE SABADELL

Data obtenció 19/02/2024 9:21
Pàg. 971

LLIBRE A LLIBRE A: BENS, DRETS I OBLIGACIONS DE L'ENT LOCAL

EPÍGRAF: I.2 SERVEI PÚBLIC

SUBEPÍGRAF: I.2.C MOBLES

CLASSIFICAC N. BÉ	QUANT.	DESCRIPCIÓ	C. GESTO T. ADQUISICIÓ C. COST	COST ADQUI. D- ALTA	CENTRE UBICACIÓ	PLANTA ESPAI	V.B.C. DOT. AMORT	F.A. V.C.
		CADIRA GIRATÒRIA		09/11/2017			13,31	77,93
330101	29962	2	TR COMPRA	356,22	c. de la Indústria, 11		356,22	182,39
		ALA		09/11/2017	Edifici - c. de la Indústria, 11		29,68	173,83
330101	29963	12	SS COMPRA	4.145,57	Edifici pl. del Gas 2		4.145,57	2.073,70
		ESTANTERIES MURAL I GONDOLA		31/12/2017			345,46	2.071,87
300105	29964		RC COMPRA	1.084,16	Centre Cívic Torre Romeu - pl. Montcortès, 1		1.084,16	1.084,16
		IMPRESSORA		13/11/2017			156,46	0
330106	29965		RC COMPRA	999,46	Centre Cívic Can Rull - c. de Sant Isidor, 45-51		999,46	999,46
		PANTALLA		13/11/2017			144,25	0
330206	29966	1	RC COMPRA	360,58	Centre Cívic Can Rull - c. de Sant Isidor, 45-51		360,58	184,27
		MICRO		13/11/2017			30,04	176,31
330201	29967		RC COMPRA	284,35	Centre Cívic Can Rull - c. de Sant Isidor, 45-51		284,35	145,32
		LECTOR CD		13/11/2017			23,69	139,03
300105	29968		PE COMPRA	349,69	Vapor Llonch i Escola Illa - ctra. Barcelona, 208B		349,69	349,69
		Impressora		31/10/2017			48,40	0
330202	29969		RC COMPRA	1.694,00	Centre Cívic Can Rull - c. de Sant Isidor, 45-51		1.694,00	865,91
		FOCO		13/11/2017			141,16	828,09
330202	29970		RC COMPRA	405,35	Centre Cívic Can Rull - c. de Sant Isidor, 45-51		405,35	207,15

AJUNTAMENT-AJUNTAMENT DE SABADELL

Data obtenció 19/02/2024 9:21
Pàg. 972

LLIBRE A LLIBRE A: BENS, DRETS I OBLIGACIONS DE L'ENT LOCAL

EPÍGRAF: I.2 SERVEI PÚBLIC

SUBEPÍGRAF: I.2.C MOBLES

CLASSIFICAC N. BÉ	QUANT. DESCRIPCIÓ	C. GESTO T. ADQUISICIÓ C. COST	COST ADQUI. D- ALTA	CENTRE UBICACIÓ	PLANTA ESPAI	V.B.C. DOT. AMORT	F.A. V.C.
	TAULA IL·LUMINACIÓ		13/11/2017			33,77	198,20
330202 29971		RC COMPRA	242,00	Centre Cívic Can Rull - c. de Sant Isidor, 45-51		242,00	123,66
	MULTIPLEXORA		13/11/2017			20,16	118,34
300106 29972		RC COMPRA	2.221,56	Centre Cívic Can Rull - c. de Sant Isidor, 45-51		2.221,56	2.221,56
	PROJECTOR		13/11/2017			320,56	0
330202 29974		RC COMPRA	919,60	Centre Cívic Can Rull - c. de Sant Isidor, 45-51		919,60	470,06
	LENT		13/11/2017			76,63	449,54
330106 29991		SG COMPRA	988,22	Edifici c. Narcís Giralt, 74		988,22	988,22
	GRAPADORA		13/12/2017			156,15	0
330109 29995		TE CONSTRUCCIÓ REALITZADA PER CONTRACTE AMB TERCERS	0	Parc d'Odessa nord		16.670,41	16.629,53
	Àrea de jocs infantils àrea petits cautxú - Parc d'Odessa		18/12/2017			4,61	40,88
330109 29996		TE COMPRA	1.718,20	Parc d'Odessa nord		18.405,03	11.807,04
	Àrea de jocs infantils (àrea de jocs accessible) - Parc d'Odessa		31/12/2017			1.110,37	6.597,99
330109 29998		TE COMPRA	1.718,20	Parc de Can Gambús		1.784,10	881,95
	Àrea de jocs infantil plataforma 3 (superfície xarxes) - Parc de Can		31/12/2017			150,47	902,15
320105 30001		TR COMPRA	4.356,00	c. de la Indústria, 11		4.356,00	2.614,79
	TERMINAL CONTROL D'ACCÉS		31/12/2017			435,60	1.741,21

AJUNTAMENT-AJUNTAMENT DE SABADELL

Data obtenció 19/02/2024 9:21
Pàg. 973

LLIBRE A LLIBRE A: BENS, DRETS I OBLIGACIONS DE L'ENT LOCAL

EPÍGRAF: I.2 SERVEI PÚBLIC

SUBEPÍGRAF: I.2.C MOBLES

CLASSIFICAC N. BÉ	QUANT. DESCRIPCIÓ	C. GESTO T. ADQUISICIÓ C. COST	COST ADQUI. D- ALTA	CENTRE UBICACIÓ	PLANTA ESPAI	V.B.C. DOT. AMORT	F.A. V.C.
320105	30002	TR COMPRA	1.651,65	c. de la Indústria, 11		1.651,65	999,55
	INTÈRFON		13/12/2017			165,16	652,10
320105	30006	TE COMPRA	2.244,55	Parc Catalunya - zona llac		2.244,55	1.363,91
	TERMINAL CONTROL DE PRESENCIA		04/12/2017	Parc Catalunya - Edifici Prat de la Riba		224,45	880,64
330201	30009	SC COMPRA	91,66	Can Marcet - c. de Pau Claris, 86-138		91,66	45,86
	Càmera Nikon Coolpix A10		28/12/2017	Edifici Can Marcet		7,63	45,80
320105	30010	SC COMPRA	506,99	Can Marcet - c. de Pau Claris, 86-138		506,99	306,64
	Armillas antibales Nivell IIIA+KR1 (24J)		14/12/2017	Edifici Can Marcet		50,69	200,35
320105	30011	SC COMPRA	506,99	Can Marcet - c. de Pau Claris, 86-138		506,99	306,64
	Armillas antibales Nivell IIIA+KR1 (24J)		14/12/2017	Edifici Can Marcet		50,69	200,35
320105	30012	SC COMPRA	506,99	Can Marcet - c. de Pau Claris, 86-138		506,99	306,64
	Armillas antibales Nivell IIIA+KR1 (24J)		14/12/2017	Edifici Can Marcet		50,69	200,35
320105	30013	SC COMPRA	506,99	Can Marcet - c. de Pau Claris, 86-138		506,99	306,64
	Armillas antibales Nivell IIIA+KR1 (24J)		14/12/2017	Edifici Can Marcet		50,69	200,35
320105	30014	SC COMPRA	506,99	Can Marcet - c. de Pau Claris, 86-138		506,99	306,64
	Armillas antibales Nivell IIIA+KR1 (24J)		14/12/2017	Edifici Can Marcet		50,69	200,35
320105	30015	SC COMPRA	506,99	Can Marcet - c. de Pau Claris, 86-138		506,99	306,64
	Armillas antibales Nivell IIIA+KR1 (24J)		14/12/2017	Edifici Can Marcet		50,69	200,35

AJUNTAMENT-AJUNTAMENT DE SABADELL

Data obtenció 19/02/2024 9:21
Pàg. 974

LLIBRE A LLIBRE A: BENS, DRETS I OBLIGACIONS DE L'ENT LOCAL

EPÍGRAF: I.2 SERVEI PÚBLIC

SUBEPÍGRAF: I.2.C MOBLES

CLASSIFICAC N. BÉ	QUANT. DESCRIPCIÓ	C. GESTO T. ADQUISICIÓ C. COST	COST ADQUI. D- ALTA	CENTRE UBICACIÓ	PLANTA ESPAI	V.B.C. DOT. AMORT	F.A. V.C.
320105	30016	SC COMPRA	506,99	Can Marcet - c. de Pau Claris, 86-138		506,99	306,64
	Armillas antibales Nivell IIIA+KR1 (24J)		14/12/2017	Edifici Can Marcet		50,69	200,35
320105	30017	SC COMPRA	506,99	Can Marcet - c. de Pau Claris, 86-138		506,99	306,64
	Armillas antibales Nivell IIIA+KR1 (24J)		14/12/2017	Edifici Can Marcet		50,69	200,35
320105	30018	SC COMPRA	506,99	Can Marcet - c. de Pau Claris, 86-138		506,99	306,64
	Armillas antibales Nivell IIIA+KR1 (24J)		14/12/2017	Edifici Can Marcet		50,69	200,35
320105	30019	SC COMPRA	506,99	Can Marcet - c. de Pau Claris, 86-138		506,99	306,64
	Armillas antibales Nivell IIIA+KR1 (24J)		14/12/2017	Edifici Can Marcet		50,69	200,35
320105	30020	SC COMPRA	506,99	Can Marcet - c. de Pau Claris, 86-138		506,99	306,64
	Armillas antibales Nivell IIIA+KR1 (24J)		14/12/2017	Edifici Can Marcet		50,69	200,35
320105	30021	SC COMPRA	506,99	Can Marcet - c. de Pau Claris, 86-138		506,99	306,64
	Armillas antibales Nivell IIIA+KR1 (24J)		14/12/2017	Edifici Can Marcet		50,69	200,35
320105	30022	SC COMPRA	506,99	Can Marcet - c. de Pau Claris, 86-138		506,99	306,64
	Armillas antibales Nivell IIIA+KR1 (24J)		14/12/2017	Edifici Can Marcet		50,69	200,35
320105	30023	SC COMPRA	506,99	Can Marcet - c. de Pau Claris, 86-138		506,99	306,64
	Armillas antibales Nivell IIIA+KR1 (24J)		14/12/2017	Edifici Can Marcet		50,69	200,35
320105	30024	SC COMPRA	506,99	Can Marcet - c. de Pau Claris, 86-138		506,99	306,64
	Armillas antibales Nivell IIIA+KR1 (24J)		14/12/2017	Edifici Can Marcet		50,69	200,35

AJUNTAMENT-AJUNTAMENT DE SABADELL

Data obtenció 19/02/2024 9:21
Pàg. 975

LLIBRE A LLIBRE A: BENS, DRETS I OBLIGACIONS DE L'ENT LOCAL

EPÍGRAF: I.2 SERVEI PÚBLIC

SUBEPÍGRAF: I.2.C MOBLES

CLASSIFICAC N. BÉ	QUANT. DESCRIPCIÓ	C. GESTO T. ADQUISICIÓ C. COST	COST ADQUI. D- ALTA	CENTRE UBICACIÓ	PLANTA ESPAI	V.B.C. DOT. AMORT	F.A. V.C.
320105	30025	SC COMPRA	506,99	Can Marcet - c. de Pau Claris, 86-138		506,99	306,64
	Armillas antibales Nivell IIIA+KR1 (24J)		14/12/2017	Edifici Can Marcet		50,69	200,35
320105	30026	SC COMPRA	506,99	Can Marcet - c. de Pau Claris, 86-138		506,99	306,64
	Armillas antibales Nivell IIIA+KR1 (24J)		14/12/2017	Edifici Can Marcet		50,69	200,35
320105	30027	SC COMPRA	506,99	Can Marcet - c. de Pau Claris, 86-138		506,99	306,64
	Armillas antibales Nivell IIIA+KR1 (24J)		14/12/2017	Edifici Can Marcet		50,69	200,35
320105	30028	SC COMPRA	506,99	Can Marcet - c. de Pau Claris, 86-138		506,99	306,64
	Armillas antibales Nivell IIIA+KR1 (24J)		14/12/2017	Edifici Can Marcet		50,69	200,35
320105	30029	SC COMPRA	506,99	Can Marcet - c. de Pau Claris, 86-138		506,99	306,64
	Armillas antibales Nivell IIIA+KR1 (24J)		14/12/2017	Edifici Can Marcet		50,69	200,35
320105	30030	SC COMPRA	506,99	Can Marcet - c. de Pau Claris, 86-138		506,99	306,64
	Armillas antibales Nivell IIIA+KR1 (24J)		14/12/2017	Edifici Can Marcet		50,69	200,35
320105	30031	SC COMPRA	506,99	Can Marcet - c. de Pau Claris, 86-138		506,99	306,64
	Armillas antibales Nivell IIIA+KR1 (24J)		14/12/2017	Edifici Can Marcet		50,69	200,35
320105	30032	SC COMPRA	506,99	Can Marcet - c. de Pau Claris, 86-138		506,99	306,64
	Armillas antibales Nivell IIIA+KR1 (24J)		14/12/2017	Edifici Can Marcet		50,69	200,35
320105	30033	SC COMPRA	506,99	Can Marcet - c. de Pau Claris, 86-138		506,99	306,64
	Armillas antibales Nivell IIIA+KR1 (24J)		14/12/2017	Edifici Can Marcet		50,69	200,35

AJUNTAMENT-AJUNTAMENT DE SABADELL

Data obtenció 19/02/2024 9:21
Pàg. 976

LLIBRE A LLIBRE A: BENS, DRETS I OBLIGACIONS DE L'ENT LOCAL

EPÍGRAF: I.2 SERVEI PÚBLIC

SUBEPÍGRAF: I.2.C MOBLES

CLASSIFICAC N. BÉ	QUANT. DESCRIPCIÓ	C. GESTO T. ADQUISICIÓ C. COST	COST ADQUI. D- ALTA	CENTRE UBICACIÓ	PLANTA ESPAI	V.B.C. DOT. AMORT	F.A. V.C.
320105	30034	SC COMPRA	506,99	Can Marcet - c. de Pau Claris, 86-138		506,99	306,64
	Armillas antibales Nivell IIIA+KR1 (24J)		14/12/2017	Edifici Can Marcet		50,69	200,35
320105	30035	SC COMPRA	506,99	Can Marcet - c. de Pau Claris, 86-138		506,99	306,64
	Armillas antibales Nivell IIIA+KR1 (24J)		14/12/2017	Edifici Can Marcet		50,69	200,35
320105	30036	SC COMPRA	506,99	Can Marcet - c. de Pau Claris, 86-138		506,99	306,64
	Armillas antibales Nivell IIIA+KR1 (24J)		14/12/2017	Edifici Can Marcet		50,69	200,35
320105	30037	SC COMPRA	506,99	Can Marcet - c. de Pau Claris, 86-138		506,99	306,64
	Armillas antibales Nivell IIIA+KR1 (24J)		14/12/2017	Edifici Can Marcet		50,69	200,35
320105	30038	SC COMPRA	506,99	Can Marcet - c. de Pau Claris, 86-138		506,99	306,64
	Armillas antibales Nivell IIIA+KR1 (24J)		14/12/2017	Edifici Can Marcet		50,69	200,35
320105	30039	SC COMPRA	506,99	Can Marcet - c. de Pau Claris, 86-138		506,99	306,64
	Armillas antibales Nivell IIIA+KR1 (24J)		14/12/2017	Edifici Can Marcet		50,69	200,35
320105	30040	SC COMPRA	506,99	Can Marcet - c. de Pau Claris, 86-138		506,99	306,64
	Armillas antibales Nivell IIIA+KR1 (24J)		14/12/2017	Edifici Can Marcet		50,69	200,35
320105	30041	SC COMPRA	506,99	Can Marcet - c. de Pau Claris, 86-138		506,99	306,64
	Armillas antibales Nivell IIIA+KR1 (24J)		14/12/2017	Edifici Can Marcet		50,69	200,35
320105	30042	SC COMPRA	506,99	Can Marcet - c. de Pau Claris, 86-138		506,99	306,64
	Armillas antibales Nivell IIIA+KR1 (24J)		14/12/2017	Edifici Can Marcet		50,69	200,35

AJUNTAMENT-AJUNTAMENT DE SABADELL

Data obtenció 19/02/2024 9:21
Pàg. 977

LLIBRE A LLIBRE A: BENS, DRETS I OBLIGACIONS DE L'ENT LOCAL

EPÍGRAF: I.2 SERVEI PÚBLIC

SUBEPÍGRAF: I.2.C MOBLES

CLASSIFICAC N. BÉ	QUANT. DESCRIPCIÓ	C. GESTO T. ADQUISICIÓ C. COST	COST ADQUI. D- ALTA	CENTRE UBICACIÓ	PLANTA ESPAI	V.B.C. DOT. AMORT	F.A. V.C.
320105	30043	SC COMPRA	506,99	Can Marcet - c. de Pau Claris, 86-138		506,99	306,64
	Armillas antibales Nivell IIIA+KR1 (24J)		14/12/2017	Edifici Can Marcet		50,69	200,35
320105	30044	SC COMPRA	506,99	Can Marcet - c. de Pau Claris, 86-138		506,99	306,64
	Armillas antibales Nivell IIIA+KR1 (24J)		14/12/2017	Edifici Can Marcet		50,69	200,35
320105	30045	SC COMPRA	506,99	Can Marcet - c. de Pau Claris, 86-138		506,99	306,64
	Armillas antibales Nivell IIIA+KR1 (24J)		14/12/2017	Edifici Can Marcet		50,69	200,35
320105	30046	SC COMPRA	506,99	Can Marcet - c. de Pau Claris, 86-138		597,74	348,82
	Armillas antibales Nivell IIIA+KR1 (24J)		14/12/2017	Edifici Can Marcet		63,65	248,92
320105	30047	SC COMPRA	506,99	Can Marcet - c. de Pau Claris, 86-138		506,99	306,64
	Armillas antibales Nivell IIIA+KR1 (24J)		14/12/2017	Edifici Can Marcet		50,69	200,35
320105	30048	SC COMPRA	506,99	Can Marcet - c. de Pau Claris, 86-138		506,99	306,64
	Armillas antibales Nivell IIIA+KR1 (24J)		14/12/2017	Edifici Can Marcet		50,69	200,35
320105	30049	SC COMPRA	506,99	Can Marcet - c. de Pau Claris, 86-138		506,99	306,64
	Armillas antibales Nivell IIIA+KR1 (24J)		14/12/2017	Edifici Can Marcet		50,69	200,35
320105	30050	SC COMPRA	506,99	Can Marcet - c. de Pau Claris, 86-138		506,99	306,64
	Armillas antibales Nivell IIIA+KR1 (24J)		14/12/2017	Edifici Can Marcet		50,69	200,35
320105	30051	SC COMPRA	506,99	Can Marcet - c. de Pau Claris, 86-138		506,99	306,64
	Armillas antibales Nivell IIIA+KR1 (24J)		14/12/2017	Edifici Can Marcet		50,69	200,35

AJUNTAMENT-AJUNTAMENT DE SABADELL

Data obtenció 19/02/2024 9:21
Pàg. 978

LLIBRE A LLIBRE A: BENS, DRETS I OBLIGACIONS DE L'ENT LOCAL

EPÍGRAF: I.2 SERVEI PÚBLIC

SUBEPÍGRAF: I.2.C MOBLES

CLASSIFICAC	N. BÉ	QUANT. DESCRIPCIÓ	C. GESTO T. ADQUISICIÓ C. COST	COST ADQUI. D- ALTA	CENTRE UBICACIÓ	PLANTA ESPAI	V.B.C. DOT. AMORT	F.A. V.C.
320105	30052		SC COMPRA	506,99	Can Marcet - c. de Pau Claris, 86-138		506,99	306,64
		Armillas antibales Nivel IIIA+KR1 (24J)		14/12/2017	Edifici Can Marcet		50,69	200,35
320105	30053		SC COMPRA	506,99	Can Marcet - c. de Pau Claris, 86-138		506,99	306,64
		Armillas antibales Nivel IIIA+KR1 (24J)		14/12/2017	Edifici Can Marcet		50,69	200,35
320105	30054		SC COMPRA	506,99	Can Marcet - c. de Pau Claris, 86-138		506,99	306,64
		Armillas antibales Nivel IIIA+KR1 (24J)		14/12/2017	Edifici Can Marcet		50,69	200,35
320105	30055		SC COMPRA	506,99	Can Marcet - c. de Pau Claris, 86-138		506,99	306,64
		Armillas antibales Nivel IIIA+KR1 (24J)		14/12/2017	Edifici Can Marcet		50,69	200,35
320105	30056		SC COMPRA	506,99	Can Marcet - c. de Pau Claris, 86-138		506,99	306,64
		Armillas antibales Nivel IIIA+KR1 (24J)		14/12/2017	Edifici Can Marcet		50,69	200,35
320105	30057		SC COMPRA	506,99	Can Marcet - c. de Pau Claris, 86-138		506,99	306,64
		Armillas antibales Nivel IIIA+KR1 (24J)		14/12/2017	Edifici Can Marcet		50,69	200,35
320105	30058		SC COMPRA	506,99	Can Marcet - c. de Pau Claris, 86-138		506,99	306,64
		Armillas antibales Nivel IIIA+KR1 (24J)		14/12/2017	Edifici Can Marcet		50,69	200,35
320105	30059		SC COMPRA	506,99	Can Marcet - c. de Pau Claris, 86-138		506,99	306,64
		Armillas antibales Nivel IIIA+KR1 (24J)		14/12/2017	Edifici Can Marcet		50,69	200,35
320105	30060		SC COMPRA	506,99	Can Marcet - c. de Pau Claris, 86-138		506,99	306,64
		Armillas antibales Nivel IIIA+KR1 (24J)		14/12/2017	Edifici Can Marcet		50,69	200,35

AJUNTAMENT-AJUNTAMENT DE SABADELL

Data obtenció 19/02/2024 9:21
Pàg. 979

LLIBRE A LLIBRE A: BENS, DRETS I OBLIGACIONS DE L'ENT LOCAL

EPÍGRAF: I.2 SERVEI PÚBLIC

SUBEPÍGRAF: I.2.C MOBLES

CLASSIFICAC N. BÉ	QUANT. DESCRIPCIÓ	C. GESTO T. ADQUISICIÓ C. COST	COST ADQUI. D- ALTA	CENTRE UBICACIÓ	PLANTA ESPAI	V.B.C. DOT. AMORT	F.A. V.C.
320105	30061	SC COMPRA	506,99	Can Marcet - c. de Pau Claris, 86-138		506,99	306,64
	Armillas antibales Nivell IIIA+KR1 (24J)		14/12/2017	Edifici Can Marcet		50,69	200,35
320105	30062	SC COMPRA	506,99	Can Marcet - c. de Pau Claris, 86-138		506,99	306,64
	Armillas antibales Nivell IIIA+KR1 (24J)		14/12/2017	Edifici Can Marcet		50,69	200,35
320105	30063	SC COMPRA	506,99	Can Marcet - c. de Pau Claris, 86-138		506,99	306,64
	Armillas antibales Nivell IIIA+KR1 (24J)		14/12/2017	Edifici Can Marcet		50,69	200,35
320105	30064	SC COMPRA	506,99	Can Marcet - c. de Pau Claris, 86-138		506,99	306,64
	Armillas antibales Nivell IIIA+KR1 (24J)		14/12/2017	Edifici Can Marcet		50,69	200,35
320105	30065	SC COMPRA	506,99	Can Marcet - c. de Pau Claris, 86-138		506,99	306,64
	Armillas antibales Nivell IIIA+KR1 (24J)		14/12/2017	Edifici Can Marcet		50,69	200,35
320105	30066	SC COMPRA	506,99	Can Marcet - c. de Pau Claris, 86-138		506,99	306,64
	Armillas antibales Nivell IIIA+KR1 (24J)		14/12/2017	Edifici Can Marcet		50,69	200,35
320105	30067	SC COMPRA	506,99	Can Marcet - c. de Pau Claris, 86-138		506,99	306,64
	Armillas antibales Nivell IIIA+KR1 (24J)		14/12/2017	Edifici Can Marcet		50,69	200,35
320105	30068	SC COMPRA	506,99	Can Marcet - c. de Pau Claris, 86-138		506,99	306,64
	Armillas antibales Nivell IIIA+KR1 (24J)		14/12/2017	Edifici Can Marcet		50,69	200,35
320105	30069	SC COMPRA	506,99	Can Marcet - c. de Pau Claris, 86-138		506,99	306,64
	Armillas antibales Nivell IIIA+KR1 (24J)		14/12/2017	Edifici Can Marcet		50,69	200,35

AJUNTAMENT-AJUNTAMENT DE SABADELL

Data obtenció 19/02/2024 9:21
Pàg. 980

LLIBRE A LLIBRE A: BENS, DRETS I OBLIGACIONS DE L'ENT LOCAL

EPÍGRAF: I.2 SERVEI PÚBLIC

SUBEPÍGRAF: I.2.C MOBLES

CLASSIFICAC	N. BÉ	QUANT. DESCRIPCIÓ	C. GESTO T. ADQUISICIÓ C. COST	COST ADQUI. D- ALTA	CENTRE UBICACIÓ	PLANTA ESPAI	V.B.C. DOT. AMORT	F.A. V.C.
320105	30070		SC COMPRA	506,99	Can Marcet - c. de Pau Claris, 86-138		506,99	306,64
		Armillas antibales Nivel IIIA+KR1 (24J)		14/12/2017	Edifici Can Marcet		50,69	200,35
320105	30071		SC COMPRA	506,99	Can Marcet - c. de Pau Claris, 86-138		506,99	306,64
		Armillas antibales Nivel IIIA+KR1 (24J)		14/12/2017	Edifici Can Marcet		50,69	200,35
320105	30072		SC COMPRA	506,99	Can Marcet - c. de Pau Claris, 86-138		506,99	306,64
		Armillas antibales Nivel IIIA+KR1 (24J)		14/12/2017	Edifici Can Marcet		50,69	200,35
320105	30073		SC COMPRA	506,99	Can Marcet - c. de Pau Claris, 86-138		506,99	306,64
		Armillas antibales Nivel IIIA+KR1 (24J)		14/12/2017	Edifici Can Marcet		50,69	200,35
320105	30074		SC COMPRA	506,99	Can Marcet - c. de Pau Claris, 86-138		506,99	306,64
		Armillas antibales Nivel IIIA+KR1 (24J)		14/12/2017	Edifici Can Marcet		50,69	200,35
320105	30075		SC COMPRA	506,99	Can Marcet - c. de Pau Claris, 86-138		506,99	306,64
		Armillas antibales Nivel IIIA+KR1 (24J)		14/12/2017	Edifici Can Marcet		50,69	200,35
320105	30076		SC COMPRA	506,99	Can Marcet - c. de Pau Claris, 86-138		506,99	306,64
		Armillas antibales Nivel IIIA+KR1 (24J)		14/12/2017	Edifici Can Marcet		50,69	200,35
320105	30077		SC COMPRA	506,99	Can Marcet - c. de Pau Claris, 86-138		506,99	306,64
		Armillas antibales Nivel IIIA+KR1 (24J)		14/12/2017	Edifici Can Marcet		50,69	200,35
320105	30078		SC COMPRA	506,99	Can Marcet - c. de Pau Claris, 86-138		506,99	306,64
		Armillas antibales Nivel IIIA+KR1 (24J)		14/12/2017	Edifici Can Marcet		50,69	200,35

AJUNTAMENT-AJUNTAMENT DE SABADELL

Data obtenció 19/02/2024 9:21
Pàg. 981

LLIBRE A LLIBRE A: BENS, DRETS I OBLIGACIONS DE L'ENT LOCAL

EPÍGRAF: I.2 SERVEI PÚBLIC

SUBEPÍGRAF: I.2.C MOBLES

CLASSIFICAC N. BÉ	QUANT. DESCRIPCIÓ	C. GESTO T. ADQUISICIÓ C. COST	COST ADQUI. D- ALTA	CENTRE UBICACIÓ	PLANTA ESPAI	V.B.C. DOT. AMORT	F.A. V.C.
320105	30079	SC COMPRA	506,99	Can Marcet - c. de Pau Claris, 86-138		506,99	306,64
	Armillas antibales Nivell IIIA+KR1 (24J)		14/12/2017	Edifici Can Marcet		50,69	200,35
320105	30080	SC COMPRA	506,99	Can Marcet - c. de Pau Claris, 86-138		506,99	306,64
	Armillas antibales Nivell IIIA+KR1 (24J)		14/12/2017	Edifici Can Marcet		50,69	200,35
320105	30081	SC COMPRA	506,99	Can Marcet - c. de Pau Claris, 86-138		506,99	306,64
	Armillas antibales Nivell IIIA+KR1 (24J)		14/12/2017	Edifici Can Marcet		50,69	200,35
320105	30082	SC COMPRA	506,99	Can Marcet - c. de Pau Claris, 86-138		506,99	306,64
	Armillas antibales Nivell IIIA+KR1 (24J)		14/12/2017	Edifici Can Marcet		50,69	200,35
320105	30083	SC COMPRA	506,99	Can Marcet - c. de Pau Claris, 86-138		506,99	306,64
	Armillas antibales Nivell IIIA+KR1 (24J)		14/12/2017	Edifici Can Marcet		50,69	200,35
320105	30084	SC COMPRA	506,99	Can Marcet - c. de Pau Claris, 86-138		506,99	306,64
	Armillas antibales Nivell IIIA+KR1 (24J)		14/12/2017	Edifici Can Marcet		50,69	200,35
320105	30085	SC COMPRA	506,99	Can Marcet - c. de Pau Claris, 86-138		506,99	306,64
	Armillas antibales Nivell IIIA+KR1 (24J)		14/12/2017	Edifici Can Marcet		50,69	200,35
320105	30086	SC COMPRA	506,99	Can Marcet - c. de Pau Claris, 86-138		506,99	306,64
	Armillas antibales Nivell IIIA+KR1 (24J)		14/12/2017	Edifici Can Marcet		50,69	200,35
320105	30087	SC COMPRA	506,99	Can Marcet - c. de Pau Claris, 86-138		506,99	306,64
	Armillas antibales Nivell IIIA+KR1 (24J)		14/12/2017	Edifici Can Marcet		50,69	200,35

AJUNTAMENT-AJUNTAMENT DE SABADELL

Data obtenció 19/02/2024 9:21
Pàg. 982

LLIBRE A LLIBRE A: BENS, DRETS I OBLIGACIONS DE L'ENT LOCAL

EPÍGRAF: I.2 SERVEI PÚBLIC

SUBEPÍGRAF: I.2.C MOBLES

CLASSIFICAC N. BÉ	QUANT. DESCRIPCIÓ	C. GESTO T. ADQUISICIÓ C. COST	COST ADQUI. D- ALTA	CENTRE UBICACIÓ	PLANTA ESPAI	V.B.C. DOT. AMORT	F.A. V.C.
320105	30088	SC COMPRA	506,99	Can Marcet - c. de Pau Claris, 86-138		506,99	306,64
	Armillas antibales Nivell IIIA+KR1 (24J)		14/12/2017	Edifici Can Marcet		50,69	200,35
320105	30089	SC COMPRA	506,99	Can Marcet - c. de Pau Claris, 86-138		506,99	306,64
	Armillas antibales Nivell IIIA+KR1 (24J)		14/12/2017	Edifici Can Marcet		50,69	200,35
320105	30090	SC COMPRA	506,99	Can Marcet - c. de Pau Claris, 86-138		506,99	306,64
	Armillas antibales Nivell IIIA+KR1 (24J)		14/12/2017	Edifici Can Marcet		50,69	200,35
320105	30091	SC COMPRA	506,99	Can Marcet - c. de Pau Claris, 86-138		506,99	306,64
	Armillas antibales Nivell IIIA+KR1 (24J)		14/12/2017	Edifici Can Marcet		50,69	200,35
320105	30092	SC COMPRA	506,99	Can Marcet - c. de Pau Claris, 86-138		506,99	306,64
	Armillas antibales Nivell IIIA+KR1 (24J)		14/12/2017	Edifici Can Marcet		50,69	200,35
320105	30093	SC COMPRA	506,99	Can Marcet - c. de Pau Claris, 86-138		506,99	306,64
	Armillas antibales Nivell IIIA+KR1 (24J)		14/12/2017	Edifici Can Marcet		50,69	200,35
320105	30094	SC COMPRA	506,99	Can Marcet - c. de Pau Claris, 86-138		506,99	306,64
	Armillas antibales Nivell IIIA+KR1 (24J)		14/12/2017	Edifici Can Marcet		50,69	200,35
320105	30095	SC COMPRA	506,99	Can Marcet - c. de Pau Claris, 86-138		506,99	306,64
	Armillas antibales Nivell IIIA+KR1 (24J)		14/12/2017	Edifici Can Marcet		50,69	200,35
320105	30096	SC COMPRA	506,99	Can Marcet - c. de Pau Claris, 86-138		506,99	306,64
	Armillas antibales Nivell IIIA+KR1 (24J)		14/12/2017	Edifici Can Marcet		50,69	200,35

AJUNTAMENT-AJUNTAMENT DE SABADELL

Data obtenció 19/02/2024 9:21
Pàg. 983

LLIBRE A LLIBRE A: BENS, DRETS I OBLIGACIONS DE L'ENT LOCAL

EPÍGRAF: I.2 SERVEI PÚBLIC

SUBEPÍGRAF: I.2.C MOBLES

CLASSIFICAC N. BÉ	QUANT. DESCRIPCIÓ	C. GESTO T. ADQUISICIÓ C. COST	COST ADQUI. D- ALTA	CENTRE UBICACIÓ	PLANTA ESPAI	V.B.C. DOT. AMORT	F.A. V.C.
320105	30097	SC COMPRA	506,99	Can Marcet - c. de Pau Claris, 86-138		506,99	306,64
	Armillas antibales Nivell IIIA+KR1 (24J)		14/12/2017	Edifici Can Marcet		50,69	200,35
320105	30098	SC COMPRA	506,99	Can Marcet - c. de Pau Claris, 86-138		506,99	306,64
	Armillas antibales Nivell IIIA+KR1 (24J)		14/12/2017	Edifici Can Marcet		50,69	200,35
320105	30099	SC COMPRA	506,99	Can Marcet - c. de Pau Claris, 86-138		506,99	306,64
	Armillas antibales Nivell IIIA+KR1 (24J)		14/12/2017	Edifici Can Marcet		50,69	200,35
320105	30100	SC COMPRA	506,99	Can Marcet - c. de Pau Claris, 86-138		506,99	306,64
	Armillas antibales Nivell IIIA+KR1 (24J)		14/12/2017	Edifici Can Marcet		50,69	200,35
320105	30101	SC COMPRA	506,99	Can Marcet - c. de Pau Claris, 86-138		506,99	306,64
	Armillas antibales Nivell IIIA+KR1 (24J)		14/12/2017	Edifici Can Marcet		50,69	200,35
320105	30102	SC COMPRA	506,99	Can Marcet - c. de Pau Claris, 86-138		506,99	306,64
	Armillas antibales Nivell IIIA+KR1 (24J)		14/12/2017	Edifici Can Marcet		50,69	200,35
320105	30103	SC COMPRA	506,99	Can Marcet - c. de Pau Claris, 86-138		506,99	306,64
	Armillas antibales Nivell IIIA+KR1 (24J)		14/12/2017	Edifici Can Marcet		50,69	200,35
320105	30104	SC COMPRA	506,99	Can Marcet - c. de Pau Claris, 86-138		506,99	306,64
	Armillas antibales Nivell IIIA+KR1 (24J)		14/12/2017	Edifici Can Marcet		50,69	200,35
320105	30105	SC COMPRA	506,99	Can Marcet - c. de Pau Claris, 86-138		506,99	306,64
	Armillas antibales Nivell IIIA+KR1 (24J)		14/12/2017	Edifici Can Marcet		50,69	200,35

AJUNTAMENT-AJUNTAMENT DE SABADELL

Data obtenció 19/02/2024 9:21
Pàg. 984

LLIBRE A LLIBRE A: BENS, DRETS I OBLIGACIONS DE L'ENT LOCAL

EPÍGRAF: I.2 SERVEI PÚBLIC

SUBEPÍGRAF: I.2.C MOBLES

CLASSIFICAC N. BÉ	QUANT. DESCRIPCIÓ	C. GESTO T. ADQUISICIÓ C. COST	COST ADQUI. D- ALTA	CENTRE UBICACIÓ	PLANTA ESPAI	V.B.C. DOT. AMORT	F.A. V.C.
320105	30106	SC COMPRA	506,99	Can Marcet - c. de Pau Claris, 86-138		506,99	306,64
	Armillas antibales Nivell IIIA+KR1 (24J)		14/12/2017	Edifici Can Marcet		50,69	200,35
320105	30107	SC COMPRA	506,99	Can Marcet - c. de Pau Claris, 86-138		506,99	306,64
	Armillas antibales Nivell IIIA+KR1 (24J)		14/12/2017	Edifici Can Marcet		50,69	200,35
320105	30108	SC COMPRA	506,99	Can Marcet - c. de Pau Claris, 86-138		506,99	306,64
	Armillas antibales Nivell IIIA+KR1 (24J)		14/12/2017	Edifici Can Marcet		50,69	200,35
320105	30109	SC COMPRA	506,99	Can Marcet - c. de Pau Claris, 86-138		506,99	306,64
	Armillas antibales Nivell IIIA+KR1 (24J)		14/12/2017	Edifici Can Marcet		50,69	200,35
320105	30110	SC COMPRA	506,99	Can Marcet - c. de Pau Claris, 86-138		506,99	306,64
	Armillas antibales Nivell IIIA+KR1 (24J)		14/12/2017	Edifici Can Marcet		50,69	200,35
320105	30111	SC COMPRA	506,99	Can Marcet - c. de Pau Claris, 86-138		506,99	306,64
	Armillas antibales Nivell IIIA+KR1 (24J)		14/12/2017	Edifici Can Marcet		50,69	200,35
320105	30112	SC COMPRA	506,99	Can Marcet - c. de Pau Claris, 86-138		506,99	306,64
	Armillas antibales Nivell IIIA+KR1 (24J)		14/12/2017	Edifici Can Marcet		50,69	200,35
320105	30113	SC COMPRA	506,99	Can Marcet - c. de Pau Claris, 86-138		506,99	306,64
	Armillas antibales Nivell IIIA+KR1 (24J)		14/12/2017	Edifici Can Marcet		50,69	200,35
320105	30114	SC COMPRA	506,99	Can Marcet - c. de Pau Claris, 86-138		597,74	348,82
	Armillas antibales Nivell IIIA+KR1 (24J)		14/12/2017	Edifici Can Marcet		63,65	248,92

AJUNTAMENT-AJUNTAMENT DE SABADELL

Data obtenció 19/02/2024 9:21
Pàg. 985

LLIBRE A LLIBRE A: BENS, DRETS I OBLIGACIONS DE L'ENT LOCAL

EPÍGRAF: I.2 SERVEI PÚBLIC

SUBEPÍGRAF: I.2.C MOBLES

CLASSIFICAC N. BÉ	QUANT. DESCRIPCIÓ	C. GESTO T. ADQUISICIÓ C. COST	COST ADQUI. D- ALTA	CENTRE UBICACIÓ	PLANTA ESPAI	V.B.C. DOT. AMORT	F.A. V.C.
320105	30115	SC COMPRA	506,99	Can Marcet - c. de Pau Claris, 86-138		506,99	306,64
	Armillas antibales Nivell IIIA+KR1 (24J)		14/12/2017	Edifici Can Marcet		50,69	200,35
320105	30116	SC COMPRA	506,99	Can Marcet - c. de Pau Claris, 86-138		506,99	306,64
	Armillas antibales Nivell IIIA+KR1 (24J)		14/12/2017	Edifici Can Marcet		50,69	200,35
320105	30117	SC COMPRA	506,99	Can Marcet - c. de Pau Claris, 86-138		506,99	306,64
	Armillas antibales Nivell IIIA+KR1 (24J)		14/12/2017	Edifici Can Marcet		50,69	200,35
320105	30118	SC COMPRA	506,99	Can Marcet - c. de Pau Claris, 86-138		506,99	306,64
	Armillas antibales Nivell IIIA+KR1 (24J)		14/12/2017	Edifici Can Marcet		50,69	200,35
320105	30119	SC COMPRA	506,99	Can Marcet - c. de Pau Claris, 86-138		506,99	306,64
	Armillas antibales Nivell IIIA+KR1 (24J)		14/12/2017	Edifici Can Marcet		50,69	200,35
320105	30120	SC COMPRA	506,99	Can Marcet - c. de Pau Claris, 86-138		506,99	306,64
	Armillas antibales Nivell IIIA+KR1 (24J)		14/12/2017	Edifici Can Marcet		50,69	200,35
320105	30121	SC COMPRA	506,99	Can Marcet - c. de Pau Claris, 86-138		506,99	306,64
	Armillas antibales Nivell IIIA+KR1 (24J)		14/12/2017	Edifici Can Marcet		50,69	200,35
320105	30122	SC COMPRA	506,99	Can Marcet - c. de Pau Claris, 86-138		506,99	306,64
	Armillas antibales Nivell IIIA+KR1 (24J)		14/12/2017	Edifici Can Marcet		50,69	200,35
320105	30123	SC COMPRA	506,99	Can Marcet - c. de Pau Claris, 86-138		506,99	306,64
	Armillas antibales Nivell IIIA+KR1 (24J)		14/12/2017	Edifici Can Marcet		50,69	200,35

AJUNTAMENT-AJUNTAMENT DE SABADELL

Data obtenció 19/02/2024 9:21
Pàg. 986

LLIBRE A LLIBRE A: BENS, DRETS I OBLIGACIONS DE L'ENT LOCAL

EPÍGRAF: I.2 SERVEI PÚBLIC

SUBEPÍGRAF: I.2.C MOBLES

CLASSIFICAC N. BÉ	QUANT. DESCRIPCIÓ	C. GESTO T. ADQUISICIÓ C. COST	COST ADQUI. D- ALTA	CENTRE UBICACIÓ	PLANTA ESPAI	V.B.C. DOT. AMORT	F.A. V.C.
320105	30124	SC COMPRA	506,99	Can Marcet - c. de Pau Claris, 86-138		506,99	306,64
	Armillas antibales Nivell IIIA+KR1 (24J)		14/12/2017	Edifici Can Marcet		50,69	200,35
320105	30125	SC COMPRA	506,99	Can Marcet - c. de Pau Claris, 86-138		506,99	306,64
	Armillas antibales Nivell IIIA+KR1 (24J)		14/12/2017	Edifici Can Marcet		50,69	200,35
320105	30126	SC COMPRA	506,99	Can Marcet - c. de Pau Claris, 86-138		506,99	306,64
	Armillas antibales Nivell IIIA+KR1 (24J)		14/12/2017	Edifici Can Marcet		50,69	200,35
320105	30127	SC COMPRA	506,99	Can Marcet - c. de Pau Claris, 86-138		506,99	306,64
	Armillas antibales Nivell IIIA+KR1 (24J)		14/12/2017	Edifici Can Marcet		50,69	200,35
320105	30128	SC COMPRA	506,99	Can Marcet - c. de Pau Claris, 86-138		506,99	306,64
	Armillas antibales Nivell IIIA+KR1 (24J)		14/12/2017	Edifici Can Marcet		50,69	200,35
320105	30129	SC COMPRA	506,99	Can Marcet - c. de Pau Claris, 86-138		506,99	306,64
	Armillas antibales Nivell IIIA+KR1 (24J)		14/12/2017	Edifici Can Marcet		50,69	200,35
320105	30130	SC COMPRA	506,99	Can Marcet - c. de Pau Claris, 86-138		506,99	306,64
	Armillas antibales Nivell IIIA+KR1 (24J)		14/12/2017	Edifici Can Marcet		50,69	200,35
320105	30131	SC COMPRA	506,99	Can Marcet - c. de Pau Claris, 86-138		506,99	306,64
	Armillas antibales Nivell IIIA+KR1 (24J)		14/12/2017	Edifici Can Marcet		50,69	200,35
320105	30132	SC COMPRA	506,99	Can Marcet - c. de Pau Claris, 86-138		506,99	306,64
	Armillas antibales Nivell IIIA+KR1 (24J)		14/12/2017	Edifici Can Marcet		50,69	200,35

AJUNTAMENT-AJUNTAMENT DE SABADELL

Data obtenció 19/02/2024 9:21
Pàg. 987

LLIBRE A LLIBRE A: BENS, DRETS I OBLIGACIONS DE L'ENT LOCAL

EPÍGRAF: I.2 SERVEI PÚBLIC

SUBEPÍGRAF: I.2.C MOBLES

CLASSIFICAC N. BÉ	QUANT. DESCRIPCIÓ	C. GESTO T. ADQUISICIÓ C. COST	COST ADQUI. D- ALTA	CENTRE UBICACIÓ	PLANTA ESPAI	V.B.C. DOT. AMORT	F.A. V.C.
320105	30133	SC COMPRA	506,99	Can Marcet - c. de Pau Claris, 86-138		506,99	306,64
	Armillas antibales Nivell IIIA+KR1 (24J)		14/12/2017	Edifici Can Marcet		50,69	200,35
320105	30134	SC COMPRA	506,99	Can Marcet - c. de Pau Claris, 86-138		506,99	306,64
	Armillas antibales Nivell IIIA+KR1 (24J)		14/12/2017	Edifici Can Marcet		50,69	200,35
320105	30135	SC COMPRA	506,99	Can Marcet - c. de Pau Claris, 86-138		506,99	306,64
	Armillas antibales Nivell IIIA+KR1 (24J)		14/12/2017	Edifici Can Marcet		50,69	200,35
320105	30136	SC COMPRA	506,99	Can Marcet - c. de Pau Claris, 86-138		506,99	306,64
	Armillas antibales Nivell IIIA+KR1 (24J)		14/12/2017	Edifici Can Marcet		50,69	200,35
320105	30137	SC COMPRA	506,99	Can Marcet - c. de Pau Claris, 86-138		506,99	306,64
	Armillas antibales Nivell IIIA+KR1 (24J)		14/12/2017	Edifici Can Marcet		50,69	200,35
320105	30138	SC COMPRA	506,99	Can Marcet - c. de Pau Claris, 86-138		506,99	306,64
	Armillas antibales Nivell IIIA+KR1 (24J)		14/12/2017	Edifici Can Marcet		50,69	200,35
320105	30139	SC COMPRA	506,99	Can Marcet - c. de Pau Claris, 86-138		506,99	306,64
	Armillas antibales Nivell IIIA+KR1 (24J)		14/12/2017	Edifici Can Marcet		50,69	200,35
320105	30140	SC COMPRA	506,99	Can Marcet - c. de Pau Claris, 86-138		506,99	306,64
	Armillas antibales Nivell IIIA+KR1 (24J)		14/12/2017	Edifici Can Marcet		50,69	200,35
320105	30141	SC COMPRA	506,99	Can Marcet - c. de Pau Claris, 86-138		506,99	306,64
	Armillas antibales Nivell IIIA+KR1 (24J)		14/12/2017	Edifici Can Marcet		50,69	200,35

AJUNTAMENT-AJUNTAMENT DE SABADELL

Data obtenció 19/02/2024 9:21
Pàg. 988

LLIBRE A LLIBRE A: BENS, DRETS I OBLIGACIONS DE L'ENT LOCAL

EPÍGRAF: I.2 SERVEI PÚBLIC

SUBEPÍGRAF: I.2.C MOBLES

CLASSIFICAC N. BÉ	QUANT. DESCRIPCIÓ	C. GESTO T. ADQUISICIÓ C. COST	COST ADQUI. D- ALTA	CENTRE UBICACIÓ	PLANTA ESPAI	V.B.C. DOT. AMORT	F.A. V.C.
320105	30142	SC COMPRA	506,99	Can Marcet - c. de Pau Claris, 86-138		506,99	306,64
	Armillas antibales Nivel IIIA+KR1 (24J)		14/12/2017	Edifici Can Marcet		50,69	200,35
320105	30143	SC COMPRA	506,99	Can Marcet - c. de Pau Claris, 86-138		506,99	306,64
	Armillas antibales Nivel IIIA+KR1 (24J)		14/12/2017	Edifici Can Marcet		50,69	200,35
320105	30144	SC COMPRA	506,99	Can Marcet - c. de Pau Claris, 86-138		506,99	306,64
	Armillas antibales Nivel IIIA+KR1 (24J)		14/12/2017	Edifici Can Marcet		50,69	200,35
320105	30145	SC COMPRA	506,99	Can Marcet - c. de Pau Claris, 86-138		506,99	306,64
	Armillas antibales Nivel IIIA+KR1 (24J)		14/12/2017	Edifici Can Marcet		50,69	200,35
320105	30146	SC COMPRA	506,99	Can Marcet - c. de Pau Claris, 86-138		506,99	306,64
	Armillas antibales Nivel IIIA+KR1 (24J)		14/12/2017	Edifici Can Marcet		50,69	200,35
320105	30147	SC COMPRA	506,99	Can Marcet - c. de Pau Claris, 86-138		506,99	306,64
	Armillas antibales Nivel IIIA+KR1 (24J)		14/12/2017	Edifici Can Marcet		50,69	200,35
320105	30148	SC COMPRA	506,99	Can Marcet - c. de Pau Claris, 86-138		506,99	306,64
	Armillas antibales Nivel IIIA+KR1 (24J)		14/12/2017	Edifici Can Marcet		50,69	200,35
320105	30149	SC COMPRA	506,99	Can Marcet - c. de Pau Claris, 86-138		506,99	306,64
	Armillas antibales Nivel IIIA+KR1 (24J)		14/12/2017	Edifici Can Marcet		50,69	200,35
320105	30150	SC COMPRA	506,99	Can Marcet - c. de Pau Claris, 86-138		597,74	348,82
	Armillas antibales Nivel IIIA+KR1 (24J)		14/12/2017	Edifici Can Marcet		63,65	248,92

AJUNTAMENT-AJUNTAMENT DE SABADELL

Data obtenció 19/02/2024 9:21
Pàg. 989

LLIBRE A LLIBRE A: BENS, DRETS I OBLIGACIONS DE L'ENT LOCAL

EPÍGRAF: I.2 SERVEI PÚBLIC

SUBEPÍGRAF: I.2.C MOBLES

CLASSIFICAC	N. BÉ	QUANT. DESCRIPCIÓ	C. GESTO T. ADQUISICIÓ C. COST	COST ADQUI. D- ALTA	CENTRE UBICACIÓ	PLANTA ESPAI	V.B.C. DOT. AMORT	F.A. V.C.
320105	30151		SC COMPRA	506,99	Can Marcet - c. de Pau Claris, 86-138		506,99	306,64
		Armillas antibales Nivel IIIA+KR1 (24J)		14/12/2017	Edifici Can Marcet		50,69	200,35
320105	30152		SC COMPRA	506,99	Can Marcet - c. de Pau Claris, 86-138		506,99	306,64
		Armillas antibales Nivel IIIA+KR1 (24J)		14/12/2017	Edifici Can Marcet		50,69	200,35
320105	30153		SC COMPRA	506,99	Can Marcet - c. de Pau Claris, 86-138		506,99	306,64
		Armillas antibales Nivel IIIA+KR1 (24J)		14/12/2017	Edifici Can Marcet		50,69	200,35
320105	30154		SC COMPRA	506,99	Can Marcet - c. de Pau Claris, 86-138		506,99	306,64
		Armillas antibales Nivel IIIA+KR1 (24J)		14/12/2017	Edifici Can Marcet		50,69	200,35
320105	30155		SC COMPRA	506,99	Can Marcet - c. de Pau Claris, 86-138		506,99	306,64
		Armillas antibales Nivel IIIA+KR1 (24J)		14/12/2017	Edifici Can Marcet		50,69	200,35
320105	30156		SC COMPRA	506,99	Can Marcet - c. de Pau Claris, 86-138		506,99	306,64
		Armillas antibales Nivel IIIA+KR1 (24J)		14/12/2017	Edifici Can Marcet		50,69	200,35
320105	30157		SC COMPRA	506,99	Can Marcet - c. de Pau Claris, 86-138		506,99	306,64
		Armillas antibales Nivel IIIA+KR1 (24J)		14/12/2017	Edifici Can Marcet		50,69	200,35
320105	30158		SC COMPRA	506,99	Can Marcet - c. de Pau Claris, 86-138		506,99	306,64
		Armillas antibales Nivel IIIA+KR1 (24J)		14/12/2017	Edifici Can Marcet		50,69	200,35
320105	30159		SC COMPRA	506,99	Can Marcet - c. de Pau Claris, 86-138		506,99	306,64
		Armillas antibales Nivel IIIA+KR1 (24J)		14/12/2017	Edifici Can Marcet		50,69	200,35

AJUNTAMENT-AJUNTAMENT DE SABADELL

Data obtenció 19/02/2024 9:21
Pàg. 990

LLIBRE A LLIBRE A: BENS, DRETS I OBLIGACIONS DE L'ENT LOCAL

EPÍGRAF: I.2 SERVEI PÚBLIC

SUBEPÍGRAF: I.2.C MOBLES

CLASSIFICAC N. BÉ	QUANT. DESCRIPCIÓ	C. GESTO T. ADQUISICIÓ C. COST	COST ADQUI. D- ALTA	CENTRE UBICACIÓ	PLANTA ESPAI	V.B.C. DOT. AMORT	F.A. V.C.
320105	30160	SC COMPRA	506,99	Can Marcet - c. de Pau Claris, 86-138		506,99	306,64
	Armillas antibales Nivell IIIA+KR1 (24J)		14/12/2017	Edifici Can Marcet		50,69	200,35
320105	30161	SC COMPRA	506,99	Can Marcet - c. de Pau Claris, 86-138		506,99	306,64
	Armillas antibales Nivell IIIA+KR1 (24J)		14/12/2017	Edifici Can Marcet		50,69	200,35
320105	30162	SC COMPRA	506,99	Can Marcet - c. de Pau Claris, 86-138		506,99	306,64
	Armillas antibales Nivell IIIA+KR1 (24J)		14/12/2017	Edifici Can Marcet		50,69	200,35
320105	30163	SC COMPRA	506,99	Can Marcet - c. de Pau Claris, 86-138		597,74	348,82
	Armillas antibales Nivell IIIA+KR1 (24J)		14/12/2017	Edifici Can Marcet		63,65	248,92
320105	30164	SC COMPRA	506,99	Can Marcet - c. de Pau Claris, 86-138		506,99	306,64
	Armillas antibales Nivell IIIA+KR1 (24J)		14/12/2017	Edifici Can Marcet		50,69	200,35
320105	30165	SC COMPRA	506,99	Can Marcet - c. de Pau Claris, 86-138		506,99	306,64
	Armillas antibales Nivell IIIA+KR1 (24J)		14/12/2017	Edifici Can Marcet		50,69	200,35
320105	30166	SC COMPRA	506,99	Can Marcet - c. de Pau Claris, 86-138		506,99	306,64
	Armillas antibales Nivell IIIA+KR1 (24J)		14/12/2017	Edifici Can Marcet		50,69	200,35
320105	30167	SC COMPRA	506,99	Can Marcet - c. de Pau Claris, 86-138		506,99	306,64
	Armillas antibales Nivell IIIA+KR1 (24J)		14/12/2017	Edifici Can Marcet		50,69	200,35
320105	30168	SC COMPRA	506,99	Can Marcet - c. de Pau Claris, 86-138		506,99	306,64
	Armillas antibales Nivell IIIA+KR1 (24J)		14/12/2017	Edifici Can Marcet		50,69	200,35

AJUNTAMENT-AJUNTAMENT DE SABADELL

Data obtenció 19/02/2024 9:21
Pàg. 991

LLIBRE A LLIBRE A: BENS, DRETS I OBLIGACIONS DE L'ENT LOCAL

EPÍGRAF: I.2 SERVEI PÚBLIC

SUBEPÍGRAF: I.2.C MOBLES

CLASSIFICAC	N. BÉ	QUANT. DESCRIPCIÓ	C. GESTO T. ADQUISICIÓ C. COST	COST ADQUI. D- ALTA	CENTRE UBICACIÓ	PLANTA ESPAI	V.B.C. DOT. AMORT	F.A. V.C.
320105	30169		SC COMPRA	506,99	Can Marcet - c. de Pau Claris, 86-138		506,99	306,64
		Armillas antibales Nivel IIIA+KR1 (24J)		14/12/2017	Edifici Can Marcet		50,69	200,35
320105	30170		SC COMPRA	506,99	Can Marcet - c. de Pau Claris, 86-138		506,99	306,64
		Armillas antibales Nivel IIIA+KR1 (24J)		14/12/2017	Edifici Can Marcet		50,69	200,35
320105	30171		SC COMPRA	506,99	Can Marcet - c. de Pau Claris, 86-138		506,99	306,64
		Armillas antibales Nivel IIIA+KR1 (24J)		14/12/2017	Edifici Can Marcet		50,69	200,35
320105	30172		SC COMPRA	506,99	Can Marcet - c. de Pau Claris, 86-138		506,99	306,64
		Armillas antibales Nivel IIIA+KR1 (24J)		14/12/2017	Edifici Can Marcet		50,69	200,35
320105	30173		SC COMPRA	506,99	Can Marcet - c. de Pau Claris, 86-138		506,99	306,64
		Armillas antibales Nivel IIIA+KR1 (24J)		14/12/2017	Edifici Can Marcet		50,69	200,35
320105	30174		SC COMPRA	506,99	Can Marcet - c. de Pau Claris, 86-138		506,99	306,64
		Armillas antibales Nivel IIIA+KR1 (24J)		14/12/2017	Edifici Can Marcet		50,69	200,35
320105	30175		SC COMPRA	506,99	Can Marcet - c. de Pau Claris, 86-138		506,99	306,64
		Armillas antibales Nivel IIIA+KR1 (24J)		14/12/2017	Edifici Can Marcet		50,69	200,35
320105	30176		SC COMPRA	506,99	Can Marcet - c. de Pau Claris, 86-138		506,99	306,64
		Armillas antibales Nivel IIIA+KR1 (24J)		14/12/2017	Edifici Can Marcet		50,69	200,35
320105	30177		SC COMPRA	506,99	Can Marcet - c. de Pau Claris, 86-138		506,99	306,64
		Armillas antibales Nivel IIIA+KR1 (24J)		14/12/2017	Edifici Can Marcet		50,69	200,35

AJUNTAMENT-AJUNTAMENT DE SABADELL

Data obtenció 19/02/2024 9:21
Pàg. 992

LLIBRE A LLIBRE A: BENS, DRETS I OBLIGACIONS DE L'ENT LOCAL

EPÍGRAF: I.2 SERVEI PÚBLIC

SUBEPÍGRAF: I.2.C MOBLES

CLASSIFICAC N. BÉ	QUANT. DESCRIPCIÓ	C. GESTO T. ADQUISICIÓ C. COST	COST ADQUI. D- ALTA	CENTRE UBICACIÓ	PLANTA ESPAI	V.B.C. DOT. AMORT	F.A. V.C.
320105	30178	SC COMPRA	506,99	Can Marcet - c. de Pau Claris, 86-138		506,99	306,64
	Armillas antibales Nivell IIIA+KR1 (24J)		14/12/2017	Edifici Can Marcet		50,69	200,35
320105	30179	SC COMPRA	506,99	Can Marcet - c. de Pau Claris, 86-138		506,99	306,64
	Armillas antibales Nivell IIIA+KR1 (24J)		14/12/2017	Edifici Can Marcet		50,69	200,35
320105	30180	SC COMPRA	506,99	Can Marcet - c. de Pau Claris, 86-138		506,99	306,64
	Armillas antibales Nivell IIIA+KR1 (24J)		14/12/2017	Edifici Can Marcet		50,69	200,35
320105	30181	SC COMPRA	506,99	Can Marcet - c. de Pau Claris, 86-138		506,99	306,64
	Armillas antibales Nivell IIIA+KR1 (24J)		14/12/2017	Edifici Can Marcet		50,69	200,35
320105	30182	SC COMPRA	506,99	Can Marcet - c. de Pau Claris, 86-138		506,99	306,64
	Armillas antibales Nivell IIIA+KR1 (24J)		14/12/2017	Edifici Can Marcet		50,69	200,35
320105	30183	SC COMPRA	506,99	Can Marcet - c. de Pau Claris, 86-138		506,99	306,64
	Armillas antibales Nivell IIIA+KR1 (24J)		14/12/2017	Edifici Can Marcet		50,69	200,35
320105	30184	SC COMPRA	506,99	Can Marcet - c. de Pau Claris, 86-138		885,11	482,43
	Armillas antibales Nivell IIIA+KR1 (24J)		14/12/2017	Edifici Can Marcet		104,70	402,68
320105	30185	SC COMPRA	506,99	Can Marcet - c. de Pau Claris, 86-138		885,11	482,43
	Armillas antibales Nivell IIIA+KR1 (24J)		14/12/2017	Edifici Can Marcet		104,70	402,68
320105	30186	SC COMPRA	506,99	Can Marcet - c. de Pau Claris, 86-138		506,99	306,64
	Armillas antibales Nivell IIIA+KR1 (24J)		14/12/2017	Edifici Can Marcet		50,69	200,35

AJUNTAMENT-AJUNTAMENT DE SABADELL

Data obtenció 19/02/2024 9:21
Pàg. 993

LLIBRE A LLIBRE A: BENS, DRETS I OBLIGACIONS DE L'ENT LOCAL

EPÍGRAF: I.2 SERVEI PÚBLIC

SUBEPÍGRAF: I.2.C MOBLES

CLASSIFICAC N. BÉ	QUANT. DESCRIPCIÓ	C. GESTO T. ADQUISICIÓ C. COST	COST ADQUI. D- ALTA	CENTRE UBICACIÓ	PLANTA ESPAI	V.B.C. DOT. AMORT	F.A. V.C.
320105	30187	SC COMPRA	506,99	Can Marcet - c. de Pau Claris, 86-138		506,99	306,64
	Armillas antibales Nivell IIIA+KR1 (24J)		14/12/2017	Edifici Can Marcet		50,69	200,35
320105	30188	SC COMPRA	506,99	Can Marcet - c. de Pau Claris, 86-138		506,99	306,64
	Armillas antibales Nivell IIIA+KR1 (24J)		14/12/2017	Edifici Can Marcet		50,69	200,35
320105	30189	SC COMPRA	506,99	Can Marcet - c. de Pau Claris, 86-138		506,99	306,64
	Armillas antibales Nivell IIIA+KR1 (24J)		14/12/2017	Edifici Can Marcet		50,69	200,35
320105	30190	SC COMPRA	506,99	Can Marcet - c. de Pau Claris, 86-138		506,99	306,64
	Armillas antibales Nivell IIIA+KR1 (24J)		14/12/2017	Edifici Can Marcet		50,69	200,35
320105	30191	SC COMPRA	506,99	Can Marcet - c. de Pau Claris, 86-138		506,99	306,64
	Armillas antibales Nivell IIIA+KR1 (24J)		14/12/2017	Edifici Can Marcet		50,69	200,35
320105	30192	SC COMPRA	506,99	Can Marcet - c. de Pau Claris, 86-138		885,12	482,43
	Armillas antibales Nivell IIIA+KR1 (24J)		14/12/2017	Edifici Can Marcet		104,70	402,69
320105	30193	SC COMPRA	506,99	Can Marcet - c. de Pau Claris, 86-138		506,99	306,64
	Armillas antibales Nivell IIIA+KR1 (24J)		14/12/2017	Edifici Can Marcet		50,69	200,35
320105	30194	SC COMPRA	506,99	Can Marcet - c. de Pau Claris, 86-138		506,99	306,64
	Armillas antibales Nivell IIIA+KR1 (24J)		14/12/2017	Edifici Can Marcet		50,69	200,35
320105	30195	SC COMPRA	506,99	Can Marcet - c. de Pau Claris, 86-138		506,99	306,64
	Armillas antibales Nivell IIIA+KR1 (24J)		14/12/2017	Edifici Can Marcet		50,69	200,35

AJUNTAMENT-AJUNTAMENT DE SABADELL

Data obtenció 19/02/2024 9:21
Pàg. 994

LLIBRE A LLIBRE A: BENS, DRETS I OBLIGACIONS DE L'ENT LOCAL

EPÍGRAF: I.2 SERVEI PÚBLIC

SUBEPÍGRAF: I.2.C MOBLES

CLASSIFICAC	N. BÉ	QUANT. DESCRIPCIÓ	C. GESTO T. ADQUISICIÓ C. COST	COST ADQUI. D- ALTA	CENTRE UBICACIÓ	PLANTA ESPAI	V.B.C. DOT. AMORT	F.A. V.C.
320105	30196		SC COMPRA	506,99	Can Marcet - c. de Pau Claris, 86-138		506,99	306,64
		Armillas antibales Nivell IIIA+KR1 (24J)		14/12/2017	Edifici Can Marcet		50,69	200,35
320105	30197		SC COMPRA	506,99	Can Marcet - c. de Pau Claris, 86-138		506,99	306,64
		Armillas antibales Nivell IIIA+KR1 (24J)		14/12/2017	Edifici Can Marcet		50,69	200,35
320105	30198		SC COMPRA	506,99	Can Marcet - c. de Pau Claris, 86-138		506,99	306,64
		Armillas antibales Nivell IIIA+KR1 (24J)		14/12/2017	Edifici Can Marcet		50,69	200,35
320105	30199		SC COMPRA	506,99	Can Marcet - c. de Pau Claris, 86-138		506,99	306,64
		Armillas antibales Nivell IIIA+KR1 (24J)		14/12/2017	Edifici Can Marcet		50,69	200,35
320105	30200		SC COMPRA	506,99	Can Marcet - c. de Pau Claris, 86-138		506,99	306,64
		Armillas antibales Nivell IIIA+KR1 (24J)		14/12/2017	Edifici Can Marcet		50,69	200,35
320105	30201		SC COMPRA	506,99	Can Marcet - c. de Pau Claris, 86-138		506,99	306,64
		Armillas antibales Nivell IIIA+KR1 (24J)		14/12/2017	Edifici Can Marcet		50,69	200,35
320105	30202		SC COMPRA	506,99	Can Marcet - c. de Pau Claris, 86-138		506,99	306,64
		Armillas antibales Nivell IIIA+KR1 (24J)		14/12/2017	Edifici Can Marcet		50,69	200,35
320105	30203		SC COMPRA	506,99	Can Marcet - c. de Pau Claris, 86-138		506,99	306,64
		Armillas antibales Nivell IIIA+KR1 (24J)		14/12/2017	Edifici Can Marcet		50,69	200,35
320105	30204		SC COMPRA	506,99	Can Marcet - c. de Pau Claris, 86-138		506,99	306,64
		Armillas antibales Nivell IIIA+KR1 (24J)		14/12/2017	Edifici Can Marcet		50,69	200,35

AJUNTAMENT-AJUNTAMENT DE SABADELL

Data obtenció 19/02/2024 9:21
Pàg. 995

LLIBRE A LLIBRE A: BENS, DRETS I OBLIGACIONS DE L'ENT LOCAL

EPÍGRAF: I.2 SERVEI PÚBLIC

SUBEPÍGRAF: I.2.C MOBLES

CLASSIFICAC	N. BÉ	QUANT. DESCRIPCIÓ	C. GESTO C. COST	T. ADQUISICIÓ	COST ADQUI. D- ALTA	CENTRE UBICACIÓ	PLANTA ESPAI	V.B.C. DOT. AMORT	F.A. V.C.
320105	30205		SC COMPRA		506,99	Can Marcet - c. de Pau Claris, 86-138		506,99	306,64
		Armillas antibales Nivel IIIA+KR1 (24J)			14/12/2017	Edifici Can Marcet		50,69	200,35
320105	30206		SC COMPRA		506,99	Can Marcet - c. de Pau Claris, 86-138		506,99	306,64
		Armillas antibales Nivel IIIA+KR1 (24J)			14/12/2017	Edifici Can Marcet		50,69	200,35
320105	30207		SC COMPRA		506,99	Can Marcet - c. de Pau Claris, 86-138		506,99	306,64
		Armillas antibales Nivel IIIA+KR1 (24J)			14/12/2017	Edifici Can Marcet		50,69	200,35
320105	30208		SC COMPRA		506,99	Can Marcet - c. de Pau Claris, 86-138		506,99	306,64
		Armillas antibales Nivel IIIA+KR1 (24J)			14/12/2017	Edifici Can Marcet		50,69	200,35
320105	30209		SC COMPRA		506,99	Can Marcet - c. de Pau Claris, 86-138		506,99	306,64
		Armillas antibales Nivel IIIA+KR1 (24J)			14/12/2017	Edifici Can Marcet		50,69	200,35
320105	30210		SC COMPRA		506,99	Can Marcet - c. de Pau Claris, 86-138		506,99	306,64
		Armillas antibales Nivel IIIA+KR1 (24J)			14/12/2017	Edifici Can Marcet		50,69	200,35
320105	30211		SC COMPRA		506,99	Can Marcet - c. de Pau Claris, 86-138		506,99	306,64
		Armillas antibales Nivel IIIA+KR1 (24J)			14/12/2017	Edifici Can Marcet		50,69	200,35
320105	30212		SC COMPRA		506,99	Can Marcet - c. de Pau Claris, 86-138		506,99	306,64
		Armillas antibales Nivel IIIA+KR1 (24J)			14/12/2017	Edifici Can Marcet		50,69	200,35
320105	30213		SC COMPRA		506,99	Can Marcet - c. de Pau Claris, 86-138		506,99	306,64
		Armillas antibales Nivel IIIA+KR1 (24J)			14/12/2017	Edifici Can Marcet		50,69	200,35

AJUNTAMENT-AJUNTAMENT DE SABADELL

Data obtenció 19/02/2024 9:21
Pàg. 996

LLIBRE A LLIBRE A: BENS, DRETS I OBLIGACIONS DE L'ENT LOCAL

EPÍGRAF: I.2 SERVEI PÚBLIC

SUBEPÍGRAF: I.2.C MOBLES

CLASSIFICAC	N. BÉ	QUANT. DESCRIPCIÓ	C. GESTO T. ADQUISICIÓ C. COST	COST ADQUI. D- ALTA	CENTRE UBICACIÓ	PLANTA ESPAI	V.B.C. DOT. AMORT	F.A. V.C.
320105	30214		SC COMPRA	506,99	Can Marcet - c. de Pau Claris, 86-138		506,99	306,64
		Armillas antibales Nivel IIIA+KR1 (24J)		14/12/2017	Edifici Can Marcet		50,69	200,35
320105	30215		SC COMPRA	506,99	Can Marcet - c. de Pau Claris, 86-138		506,99	306,64
		Armillas antibales Nivel IIIA+KR1 (24J)		14/12/2017	Edifici Can Marcet		50,69	200,35
320105	30216		SC COMPRA	506,99	Can Marcet - c. de Pau Claris, 86-138		506,99	306,64
		Armillas antibales Nivel IIIA+KR1 (24J)		14/12/2017	Edifici Can Marcet		50,69	200,35
320105	30217		SC COMPRA	506,99	Can Marcet - c. de Pau Claris, 86-138		506,99	306,64
		Armillas antibales Nivel IIIA+KR1 (24J)		14/12/2017	Edifici Can Marcet		50,69	200,35
320105	30218		SC COMPRA	506,99	Can Marcet - c. de Pau Claris, 86-138		506,99	306,64
		Armillas antibales Nivel IIIA+KR1 (24J)		14/12/2017	Edifici Can Marcet		50,69	200,35
320105	30219		SC COMPRA	506,99	Can Marcet - c. de Pau Claris, 86-138		506,99	306,64
		Armillas antibales Nivel IIIA+KR1 (24J)		14/12/2017	Edifici Can Marcet		50,69	200,35
320105	30220		SC COMPRA	506,99	Can Marcet - c. de Pau Claris, 86-138		506,99	306,64
		Armillas antibales Nivel IIIA+KR1 (24J)		14/12/2017	Edifici Can Marcet		50,69	200,35
320105	30221		SC COMPRA	506,99	Can Marcet - c. de Pau Claris, 86-138		506,99	306,64
		Armillas antibales Nivel IIIA+KR1 (24J)		14/12/2017	Edifici Can Marcet		50,69	200,35
320105	30222		SC COMPRA	506,99	Can Marcet - c. de Pau Claris, 86-138		506,99	306,64
		Armillas antibales Nivel IIIA+KR1 (24J)		14/12/2017	Edifici Can Marcet		50,69	200,35

AJUNTAMENT-AJUNTAMENT DE SABADELL

Data obtenció 19/02/2024 9:21
Pàg. 997

LLIBRE A LLIBRE A: BENS, DRETS I OBLIGACIONS DE L'ENT LOCAL

EPÍGRAF: I.2 SERVEI PÚBLIC

SUBEPÍGRAF: I.2.C MOBLES

CLASSIFICAC N. BÉ	QUANT. DESCRIPCIÓ	C. GESTO T. ADQUISICIÓ C. COST	COST ADQUI. D- ALTA	CENTRE UBICACIÓ	PLANTA ESPAI	V.B.C. DOT. AMORT	F.A. V.C.
320105	30223	SC COMPRA	506,99	Can Marcet - c. de Pau Claris, 86-138		506,99	306,64
	Armillas antibales Nivell IIIA+KR1 (24J)		14/12/2017	Edifici Can Marcet		50,69	200,35
320105	30224	SC COMPRA	506,99	Can Marcet - c. de Pau Claris, 86-138		506,99	306,64
	Armillas antibales Nivell IIIA+KR1 (24J)		14/12/2017	Edifici Can Marcet		50,69	200,35
320105	30225	SC COMPRA	506,99	Can Marcet - c. de Pau Claris, 86-138		506,99	306,64
	Armillas antibales Nivell IIIA+KR1 (24J)		14/12/2017	Edifici Can Marcet		50,69	200,35
320105	30226	SC COMPRA	506,99	Can Marcet - c. de Pau Claris, 86-138		506,99	306,64
	Armillas antibales Nivell IIIA+KR1 (24J)		14/12/2017	Edifici Can Marcet		50,69	200,35
320105	30227	SC COMPRA	506,99	Can Marcet - c. de Pau Claris, 86-138		506,99	306,64
	Armillas antibales Nivell IIIA+KR1 (24J)		14/12/2017	Edifici Can Marcet		50,69	200,35
320105	30228	SC COMPRA	506,99	Can Marcet - c. de Pau Claris, 86-138		506,99	306,64
	Armillas antibales Nivell IIIA+KR1 (24J)		14/12/2017	Edifici Can Marcet		50,69	200,35
320105	30229	SC COMPRA	506,99	Can Marcet - c. de Pau Claris, 86-138		506,99	306,64
	Armillas antibales Nivell IIIA+KR1 (24J)		14/12/2017	Edifici Can Marcet		50,69	200,35
320105	30230	SC COMPRA	506,99	Can Marcet - c. de Pau Claris, 86-138		506,99	306,64
	Armillas antibales Nivell IIIA+KR1 (24J)		14/12/2017	Edifici Can Marcet		50,69	200,35
320105	30231	SC COMPRA	506,99	Can Marcet - c. de Pau Claris, 86-138		506,99	306,64
	Armillas antibales Nivell IIIA+KR1 (24J)		14/12/2017	Edifici Can Marcet		50,69	200,35

AJUNTAMENT-AJUNTAMENT DE SABADELL

Data obtenció 19/02/2024 9:21
Pàg. 998

LLIBRE A LLIBRE A: BENS, DRETS I OBLIGACIONS DE L'ENT LOCAL

EPÍGRAF: I.2 SERVEI PÚBLIC

SUBEPÍGRAF: I.2.C MOBLES

CLASSIFICAC N. BÉ	QUANT. DESCRIPCIÓ	C. GESTO T. ADQUISICIÓ C. COST	COST ADQUI. D- ALTA	CENTRE UBICACIÓ	PLANTA ESPAI	V.B.C. DOT. AMORT	F.A. V.C.
320105	30232	SC COMPRA	506,99	Can Marcet - c. de Pau Claris, 86-138		506,99	306,64
	Armillas antibales Nivell IIIA+KR1 (24J)		14/12/2017	Edifici Can Marcet		50,69	200,35
320105	30233	SC COMPRA	506,99	Can Marcet - c. de Pau Claris, 86-138		506,99	306,64
	Armillas antibales Nivell IIIA+KR1 (24J)		14/12/2017	Edifici Can Marcet		50,69	200,35
320105	30234	SC COMPRA	506,99	Can Marcet - c. de Pau Claris, 86-138		506,99	306,64
	Armillas antibales Nivell IIIA+KR1 (24J)		14/12/2017	Edifici Can Marcet		50,69	200,35
320105	30235	SC COMPRA	506,99	Can Marcet - c. de Pau Claris, 86-138		506,99	306,64
	Armillas antibales Nivell IIIA+KR1 (24J)		14/12/2017	Edifici Can Marcet		50,69	200,35
320105	30236	SC COMPRA	506,99	Can Marcet - c. de Pau Claris, 86-138		506,99	306,64
	Armillas antibales Nivell IIIA+KR1 (24J)		14/12/2017	Edifici Can Marcet		50,69	200,35
320105	30237	SC COMPRA	506,99	Can Marcet - c. de Pau Claris, 86-138		506,99	306,64
	Armillas antibales Nivell IIIA+KR1 (24J)		14/12/2017	Edifici Can Marcet		50,69	200,35
320105	30238	SC COMPRA	506,99	Can Marcet - c. de Pau Claris, 86-138		506,99	306,64
	Armillas antibales Nivell IIIA+KR1 (24J)		14/12/2017	Edifici Can Marcet		50,69	200,35
320105	30239	SC COMPRA	506,99	Can Marcet - c. de Pau Claris, 86-138		885,12	482,43
	Armillas antibales Nivell IIIA+KR1 (24J)		14/12/2017	Edifici Can Marcet		104,70	402,69
330101	30246	TE COMPRA	638,88	Can Marcet - c. de Pau Claris, 86-138		638,88	322,21
	CADIRA GIRATÒRIA		13/12/2017	Edifici Can Marcet		53,24	316,67

AJUNTAMENT-AJUNTAMENT DE SABADELL

Data obtenció 19/02/2024 9:21
Pàg. 999

LLIBRE A LLIBRE A: BENS, DRETS I OBLIGACIONS DE L'ENT LOCAL

EPÍGRAF: I.2 SERVEI PÚBLIC

SUBEPÍGRAF: I.2.C MOBLES

CLASSIFICAC N. BÉ	QUANT.	C. GESTO T. ADQUISICIÓ	COST ADQUI.	CENTRE	PLANTA	V.B.C.	F.A.
	DESCRIPCIÓ	C. COST	D- ALTA	UBICACIÓ	ESPAI	DOT. AMORT	V.C.
330101	30247	4	GI COMPRA	638,88	Edifici c. Narcís Giralt, 74	638,88	322,21
	CADIRA GITARÒRIA		13/12/2017			53,24	316,67
330101	30248	2	SG COMPRA	319,44	Edifici c. Narcís Giralt, 74	319,44	161,10
	CADIRA GIRATÒRIA		13/12/2017			26,62	158,34
330101	30249	1	RH COMPRA	159,72	Edifici c. Narcís Giralt, 74	159,72	80,55
	CADIRA GIRATÒRIA		13/12/2017			13,31	79,17
330101	30250	1	ES COMPRA	159,72	Ateneu - pl. Sant Roc, 10-11	159,72	80,55
	CADIRA GIRATÒRIA		13/12/2017			13,31	79,17
330101	30251	1	GT COMPRA	159,72	Edifici c. Narcís Giralt, 74	159,72	80,55
	CADIRA GIRATÒRIA		13/12/2017			13,31	79,17
330101	30252	1	CU COMPRA	159,72	La Sala Miguel Hernández - rda. Roureda, 22-24	159,72	80,55
	CADIRA GIRATÒRIA		13/12/2017			13,31	79,17
330101	30253	1	EQ COMPRA	159,72	Edifici carrer del Sol 1, plantes 3a 4a 5a i 6a	159,72	80,55
	CADIRA GIRATÒRIA		13/12/2017			13,31	79,17
330101	30256	2	SS COMPRA	319,44	Edifici pl. del Gas 2	319,44	161,10
	CADIRA GIRATÒRIA		13/12/2017			26,62	158,34
330101	30257	2	SS COMPRA	298,14	Edifici pl. del Gas 2	298,14	150,33
	BUC		13/12/2017			24,84	147,81
300106	30259		RC COMPRA	411,40	Ateneu - pl. Sant Roc, 10-11	411,40	411,40
	PROJECTOR		13/12/2017			65,04	0

AJUNTAMENT-AJUNTAMENT DE SABADELL

Data obtenció 19/02/2024 9:21
Pàg. 1000

LLIBRE A LLIBRE A: BENS, DRETS I OBLIGACIONS DE L'ENT LOCAL

EPÍGRAF: I.2 SERVEI PÚBLIC

SUBEPÍGRAF: I.2.C MOBLES

CLASSIFICAC N. BÉ	QUANT. DESCRIPCIÓ	C. GESTO T. ADQUISICIÓ C. COST	COST ADQUI. D- ALTA	CENTRE UBICACIÓ	PLANTA ESPAI	V.B.C. DOT. AMORT	F.A. V.C.
330101	30260	1	RC COMPRA	1.560,90	Centre Cívic Can Rull - c. de Sant Isidor, 45-51	1.560,90	787,19
				13/12/2017		130,07	773,71
330102	30261	2	TE COMPRA	8.211,55	c. de Calvet d'Estrella	8.211,55	4.107,61
				31/12/2017		684,29	4.103,94
320103	30286		SA COMPRA	652,19	Edifici pl. del Gas 2	652,19	566,93
				01/12/2017		93,17	85,26
330109	30296		TE COMPRA	851,85	Zona d-1 - c. del Claustre, 1-45	851,85	426,01
				31/12/2017		70,97	425,84
330109	30297		TE COMPRA	1.850,00	Zona d-1 - c. del Claustre, 1-45	1.850,00	925,20
				31/12/2017		154,13	924,80
330109	30298		TE COMPRA	851,85	pl. d'Envalira	7.312,89	2.664,52
				31/12/2017		788,87	4.648,37
330109	30299		TE COMPRA	851,85	pl. de Beatriu de Dia	8.940,61	3.229,55
				31/12/2017		969,71	5.711,06
330109	30300		TE COMPRA	851,85	pl. dels Tallarets	151.669,68	52.591,70
				31/12/2017		16.828,50	99.077,98
330109	30301		TE COMPRA	851,85	pl. de la Participació Ciutadana	12.385,08	6.078,09
				31/12/2017		1.239,93	6.306,99

AJUNTAMENT-AJUNTAMENT DE SABADELL

Data obtenció 19/02/2024 9:21
Pàg. 1001

LLIBRE A LLIBRE A: BENS, DRETS I OBLIGACIONS DE L'ENT LOCAL

EPÍGRAF: I.2 SERVEI PÚBLIC

SUBEPÍGRAF: I.2.C MOBLES

CLASSIFICAC N. BÉ	QUANT. DESCRIPCIÓ	C. GESTO T. ADQUISICIÓ C. COST	COST ADQUI. D- ALTA	CENTRE UBICACIÓ	PLANTA ESPAI	V.B.C. DOT. AMORT	F.A. V.C.
330109	30302	TE COMPRA	851,86	pl. de Castelao		5.628,38	2.080,16
	Àrea de jocs infantils - pl. de Castelao		31/12/2017			602,12	3.548,22
330104	30315	CU COMPRA	1.369,12	Museu d'història		1.369,12	1.027,30
	Equip d'aire portàtil		31/12/2017	Edifici Museu d'història		171,14	341,82
330104	30316	CU COMPRA	1.369,11	Museu d'història		1.369,11	1.027,24
	Equip d'aire portàtil		31/12/2017	Edifici Museu d'història		171,13	341,87
330102	30318	TE COMPRA	2.982,05	Viver municipal - c. Prat de la Riba, 115		2.982,05	1.491,68
	papereres metàl·liques de 60 litres		31/12/2017			248,50	1.490,37
330101	30320	CU COMPRA	1.486,51	Biblioteca Vapor Badia - c. Tres Creus. 127-129		1.486,51	743,55
	Expositor CD/DVD de 90x60		31/12/2017			123,87	742,96
330101	30321	CU COMPRA	1.486,51	Biblioteca Vapor Badia - c. Tres Creus. 127-129		1.486,51	743,55
	Expositor CD/DVD 90x60		31/12/2017			123,87	742,96
330101	30322	CU COMPRA	633,48	Biblioteca Vapor Badia - c. Tres Creus. 127-129		633,48	316,88
	Cadira amb braços i rodes dures		31/12/2017			52,79	316,60
330101	30323	CU COMPRA	633,49	Biblioteca del Sud - pg. dels Almogàvers, 37-63		633,49	316,88
	Cadira amb braços i rodes dures		31/12/2017			52,79	316,61
330101	30324	CU COMPRA	633,49	Complex Alexandra - pl. d'Ovidi Montllor, 2-7		633,49	316,88
	Cadira amb braços i rodes dures		31/12/2017	Biblioteca de ponent del complex Alexandra		52,79	316,61

AJUNTAMENT-AJUNTAMENT DE SABADELL

Data obtenció 19/02/2024 9:21
Pàg. 1002

LLIBRE A LLIBRE A: BENS, DRETS I OBLIGACIONS DE L'ENT LOCAL

EPÍGRAF: I.2 SERVEI PÚBLIC

SUBEPÍGRAF: I.2.C MOBLES

CLASSIFICAC	N. BÉ	QUANT.	C. GESTO	T. ADQUISICIÓ	COST ADQUI.	CENTRE	PLANTA	V.B.C.	F.A.
		DESCRIPCIÓ	C. COST		D- ALTA	UBICACIÓ	ESPAI	DOT. AMORT	V.C.
330101	30325	1	CU COMPRA		113,17	Complex Alexandra - pl. d'Ovidi Montllor, 2-7		113,17	56,60
		Cadira infantil			31/12/2017	Biblioteca de ponent del complex Alexandra		9,43	56,57
330101	30326	1	CU COMPRA		113,17	Complex Alexandra - pl. d'Ovidi Montllor, 2-7		113,17	56,60
		Cadira infantil			31/12/2017	Biblioteca de ponent del complex Alexandra		9,43	56,57
330101	30327	1	CU COMPRA		113,17	Complex Alexandra - pl. d'Ovidi Montllor, 2-7		113,17	56,60
		Cadira infantil			31/12/2017	Biblioteca de ponent del complex Alexandra		9,43	56,57
330101	30328	1	CU COMPRA		113,17	Complex Alexandra - pl. d'Ovidi Montllor, 2-7		113,17	56,60
		Cadira infantil			31/12/2017	Biblioteca de ponent del complex Alexandra		9,43	56,57
330101	30329	1	CU COMPRA		113,17	Complex Alexandra - pl. d'Ovidi Montllor, 2-7		113,17	56,60
		Cadira infantil			31/12/2017	Biblioteca de ponent del complex Alexandra		9,43	56,57
330101	30330	1	CU COMPRA		113,17	Complex Alexandra - pl. d'Ovidi Montllor, 2-7		113,17	56,60
		Cadira infantil			31/12/2017	Biblioteca de ponent del complex Alexandra		9,43	56,57
330101	30331	1	CU COMPRA		113,17	Complex Alexandra - pl. d'Ovidi Montllor, 2-7		113,17	56,60
		Cadira infantil			31/12/2017	Biblioteca de ponent del complex Alexandra		9,43	56,57
330101	30332	1	CU COMPRA		113,17	Complex Alexandra - pl. d'Ovidi Montllor, 2-7		113,17	56,60

AJUNTAMENT-AJUNTAMENT DE SABADELL

Data obtenció 19/02/2024 9:21
Pàg. 1003

LLIBRE A LLIBRE A: BENS, DRETS I OBLIGACIONS DE L'ENT LOCAL

EPÍGRAF: I.2 SERVEI PÚBLIC

SUBEPÍGRAF: I.2.C MOBLES

CLASSIFICAC N. BÉ	QUANT.	DESCRIPCIÓ	C. GESTO T. ADQUISICIÓ C. COST	COST ADQUI. D- ALTA	CENTRE UBICACIÓ	PLANTA ESPAI	V.B.C. DOT. AMORT	F.A. V.C.
		Cadira infantil		31/12/2017	Biblioteca de ponent del complex Alexandra		9,43	56,57
330101	30333	1	CU COMPRA	113,18	Complex Alexandra - pl. d'Ovidi Montllor, 2-7		113,18	56,60
		Cadira infantil		31/12/2017	Biblioteca de ponent del complex Alexandra		9,43	56,58
310102	30334		CU COMPRA	5.161,86	Can Marcet - c. de Pau Claris, 86-138		5.161,86	2.582,07
		Plataforma amb 2 eixos Alko, 4 rodes, llança d'enganxell i 4 potes		31/12/2017	Parc mòbil		430,15	2.579,79
310102	30335		CU COMPRA	5.161,86	Can Marcet - c. de Pau Claris, 86-138		5.161,86	2.582,07
		Plataforma amb 2 eixos Alko, 4 rodes, llança d'enganxell i 4 potes		31/12/2017	Parc mòbil		430,15	2.579,79
310102	30336		CU COMPRA	5.161,86	Can Marcet - c. de Pau Claris, 86-138		5.161,86	2.582,07
		Plataforma amb 2 eixos Alko, 4 rodes, llança d'enganxell i 4 potes		31/12/2017	Parc mòbil		430,15	2.579,79
320105	30337		RS COMPRA	2.389,75	Edifici - Sardà, 111-121 / Ferrer Blanes 25-29	Planta segona	2.389,75	1.434,47
		TERMINAL CONTROL D'ACCÉS		31/12/2017	Edifici - Sardà 111-121 - Ferrer de Blanes 25-29		238,97	955,28
320103	30338		SA COMPRA	5.549,06	Edifici pl. del Gas 2		5.549,06	4.758,49
		Sistema de Datalogger		31/12/2017			792,72	790,57
330101	30342	1	CU COMPRA	180,94	Ca l'Estruch - Centre de producció i creació	planta baixa	180,94	90,46
		Taula melamina de 246x80		31/12/2017	Ca l'Estruch - Edifici Sud	Ca l'Estruch - Centre de producció i creació - 00	15,07	90,48

AJUNTAMENT-AJUNTAMENT DE SABADELL

Data obtenció 19/02/2024 9:21
Pàg. 1004

LLIBRE A LLIBRE A: BENS, DRETS I OBLIGACIONS DE L'ENT LOCAL

EPÍGRAF: I.2 SERVEI PÚBLIC

SUBEPÍGRAF: I.2.C MOBLES

CLASSIFICAC	N. BÉ	QUANT.	C. GESTO	T. ADQUISICIÓ	COST ADQUI.	CENTRE	PLANTA	V.B.C.	F.A.
		DESCRIPCIÓ	C. COST		D- ALTA	UBICACIÓ	ESPAI	DOT. AMORT	V.C.
330101	30343	1	CU	COMPRA	180,94	Ca l'Estruch - Centre de producció i creació	planta baixa	180,94	90,46
		Taula melamina de 246x80			31/12/2017	Ca l'Estruch - Edifici Sud	Ca l'Estruch - Centre de producció i creació - 00	15,07	90,48
330101	30344	1	CU	COMPRA	180,95	Ca l'Estruch - Centre de producció i creació	planta baixa	180,95	90,46
		Taula melamina de 246x80			31/12/2017	Ca l'Estruch - Edifici Sud	Ca l'Estruch - Centre de producció i creació - 00	15,07	90,49
330202	30345		CU	COMPRA	312,90	Ca l'Estruch - Centre de producció i creació	planta baixa	312,90	156,49
		Focus 1000W Asimètric			31/12/2017	Ca l'Estruch - Edifici Central	Ca l'Estruch - Centre de producció i creació - 00	26,07	156,41
330202	30346		CU	COMPRA	312,91	Ca l'Estruch - Centre de producció i creació	planta baixa	312,91	156,49
		Focus 1000W Asimètric			31/12/2017	Ca l'Estruch - Edifici Central	Ca l'Estruch - Centre de producció i creació - 00	26,07	156,42
300105	30347		GI	COMPRA	5.074,71	Edifici c. Narcís Giralt, 74		5.074,71	5.074,71
		Plotter HP Designjet T830 36"			31/12/2017			843,50	0
300105	30348		GI	COMPRA	5.074,71	Edifici c. Narcís Giralt, 74		5.074,71	5.074,71
		Plotter HP Designjet T830 36"			31/12/2017			843,50	0
330204	30355		CU	COMPRA	1.219,68	La Sala Miguel Hernández - rda. Roureda, 22-24		1.219,68	610,11
		Tanca de fusta amb suports			31/12/2017			101,64	609,57

AJUNTAMENT-AJUNTAMENT DE SABADELL

Data obtenció 19/02/2024 9:21
Pàg. 1005

LLIBRE A LLIBRE A: BENS, DRETS I OBLIGACIONS DE L'ENT LOCAL

EPÍGRAF: I.2 SERVEI PÚBLIC

SUBEPÍGRAF: I.2.C MOBLES

CLASSIFICAC	N. BÉ	QUANT.	C. GESTO	T. ADQUISICIÓ	COST ADQUI.	CENTRE	PLANTA	V.B.C.	F.A.
		DESCRIPCIÓ	C. COST		D- ALTA	UBICACIÓ	ESPAI	DOT. AMORT	V.C.
330101	30356	1	CU	COMPRA	729,63	Biblioteca del Sud - pg. dels Almogàvers, 37-63		729,63	364,96
		Carro porta-llibres			31/12/2017			60,80	364,67
330101	30357	1	CU	COMPRA	729,63	Complex Alexandra - pl. d'Ovidi Montllor, 2-7		729,63	364,96
		Carro porta-llibres			31/12/2017	Biblioteca de ponent del complex Alexandra		60,80	364,67
300102	30361		GI	COMPRA	1.387,61	Edifici c. Narcís Giralt, 74		1.387,61	1.387,61
		Ordinador personal sobretaula			31/12/2017			230,68	0
300102	30362		GI	COMPRA	1.387,61	Edifici c. Narcís Giralt, 74		1.387,61	1.387,61
		Ordinador personal sobretaula			31/12/2017			230,68	0
300102	30363		GI	COMPRA	1.387,61	Edifici c. Narcís Giralt, 74		1.387,61	1.387,61
		Ordinador personal sobretaula			31/12/2017			230,68	0
300102	30364		GI	COMPRA	1.387,61	Edifici c. Narcís Giralt, 74		1.387,61	1.387,61
		Ordinador personal sobretaula			31/12/2017			230,68	0
300102	30365		GI	COMPRA	1.387,61	Edifici c. Narcís Giralt, 74		1.387,61	1.387,61
		Ordinador personal sobretaula			31/12/2017			230,68	0
300102	30366		GI	COMPRA	1.387,61	Edifici c. Narcís Giralt, 74		1.387,61	1.387,61
		Ordinador personal sobretaula			31/12/2017			230,68	0
300102	30367		GI	COMPRA	1.387,61	Edifici c. Narcís Giralt, 74		1.387,61	1.387,61
		Ordinador personal sobretaula			31/12/2017			230,68	0
300102	30368		GI	COMPRA	1.387,61	Edifici c. Narcís Giralt, 74		1.387,61	1.387,61

AJUNTAMENT-AJUNTAMENT DE SABADELL

Data obtenció 19/02/2024 9:21
Pàg. 1006

LLIBRE A LLIBRE A: BENS, DRETS I OBLIGACIONS DE L'ENT LOCAL

EPÍGRAF: I.2 SERVEI PÚBLIC

SUBEPÍGRAF: I.2.C MOBLES

CLASSIFICAC N. BÉ	QUANT. DESCRIPCIÓ	C. GESTO T. ADQUISICIÓ C. COST	COST ADQUI. D- ALTA	CENTRE UBICACIÓ	PLANTA ESPAI	V.B.C. DOT. AMORT	F.A. V.C.
	Ordinador personal sobretaula		31/12/2017			230,68	0
300102 30369		GI COMPRA	1.387,61	Edifici c. Narcís Giralt, 74		1.387,61	1.387,61
	Ordinador personal sobretaula		31/12/2017			230,68	0
300102 30370		GI COMPRA	1.387,61	Edifici c. Narcís Giralt, 74		1.387,61	1.387,61
	Ordinador personal sobretaula		31/12/2017			230,68	0
300102 30371		GI COMPRA	1.387,61	Edifici c. Narcís Giralt, 74		1.387,61	1.387,61
	Ordinador personal sobretaula		31/12/2017			230,68	0
300102 30372		GI COMPRA	1.387,61	Edifici c. Narcís Giralt, 74		1.387,61	1.387,61
	Ordinador personal sobretaula		31/12/2017			230,68	0
300102 30373		GI COMPRA	1.387,61	Edifici c. Narcís Giralt, 74		1.387,61	1.387,61
	Ordinador personal sobretaula		31/12/2017			230,68	0
300102 30374		GI COMPRA	1.387,61	Edifici c. Narcís Giralt, 74		1.387,61	1.387,61
	Ordinador personal sobretaula		31/12/2017			230,68	0
300102 30375		GI COMPRA	1.387,61	Edifici c. Narcís Giralt, 74		1.387,61	1.387,61
	Ordinador personal sobretaula		31/12/2017			230,68	0
300102 30376		GI COMPRA	1.387,61	Edifici c. Narcís Giralt, 74		1.387,61	1.387,61
	Ordinador personal sobretaula		31/12/2017			230,68	0
300102 30377		GI COMPRA	1.387,61	Edifici c. Narcís Giralt, 74		1.387,61	1.387,61
	Ordinador personal sobretaula		31/12/2017			230,68	0
300102 30378		GI COMPRA	1.387,61	Edifici c. Narcís Giralt, 74		1.387,61	1.387,61

AJUNTAMENT-AJUNTAMENT DE SABADELL

Data obtenció 19/02/2024 9:21
Pàg. 1007

LLIBRE A LLIBRE A: BENS, DRETS I OBLIGACIONS DE L'ENT LOCAL

EPÍGRAF: I.2 SERVEI PÚBLIC

SUBEPÍGRAF: I.2.C MOBLES

CLASSIFICAC N. BÉ	QUANT. DESCRIPCIÓ	C. GESTO T. ADQUISICIÓ C. COST	COST ADQUI. D- ALTA	CENTRE UBICACIÓ	PLANTA ESPAI	V.B.C. DOT. AMORT	F.A. V.C.
	Ordinador personal sobretaula		31/12/2017			230,68	0
300102 30379		GI COMPRA	1.387,61	Edifici c. Narcís Giralt, 74		1.387,61	1.387,61
	Ordinador personal sobretaula		31/12/2017			230,68	0
300102 30380		GI COMPRA	1.387,61	Edifici c. Narcís Giralt, 74		1.387,61	1.387,61
	Ordinador personal sobretaula		31/12/2017			230,68	0
300102 30381		GI COMPRA	1.387,61	Edifici c. Narcís Giralt, 74		1.387,61	1.387,61
	Ordinador personal sobretaula		31/12/2017			230,68	0
300102 30382		GI COMPRA	1.387,61	Edifici c. Narcís Giralt, 74		1.387,61	1.387,61
	Ordinador personal sobretaula		31/12/2017			230,68	0
300102 30383		GI COMPRA	1.387,61	Edifici c. Narcís Giralt, 74		1.387,61	1.387,61
	Ordinador personal sobretaula		31/12/2017			230,68	0
300102 30384		GI COMPRA	1.387,61	Edifici c. Narcís Giralt, 74		1.387,61	1.387,61
	Ordinador personal sobretaula		31/12/2017			230,68	0
300102 30385		GI COMPRA	1.387,61	Edifici c. Narcís Giralt, 74		1.387,61	1.387,61
	Ordinador personal sobretaula		31/12/2017			230,68	0
300102 30386		GI COMPRA	1.387,61	Edifici c. Narcís Giralt, 74		1.387,61	1.387,61
	Ordinador personal sobretaula		31/12/2017			230,68	0
300102 30387		GI COMPRA	1.387,61	Edifici c. Narcís Giralt, 74		1.387,61	1.387,61
	Ordinador personal sobretaula		31/12/2017			230,68	0
300102 30388		GI COMPRA	1.387,61	Edifici c. Narcís Giralt, 74		1.387,61	1.387,61

AJUNTAMENT-AJUNTAMENT DE SABADELL

Data obtenció 19/02/2024 9:21
Pàg. 1008

LLIBRE A LLIBRE A: BENS, DRETS I OBLIGACIONS DE L'ENT LOCAL

EPÍGRAF: I.2 SERVEI PÚBLIC

SUBEPÍGRAF: I.2.C MOBLES

CLASSIFICAC N. BÉ	QUANT. DESCRIPCIÓ	C. GESTO T. ADQUISICIÓ C. COST	COST ADQUI. D- ALTA	CENTRE UBICACIÓ	PLANTA ESPAI	V.B.C. DOT. AMORT	F.A. V.C.
	Ordinador personal sobretaula		31/12/2017			230,68	0
300102 30389		GI COMPRA	1.387,61	Edifici c. Narcís Giralt, 74		1.387,61	1.387,61
	Ordinador personal sobretaula		31/12/2017			230,68	0
300102 30390		GI COMPRA	1.387,61	Edifici c. Narcís Giralt, 74		1.387,61	1.387,61
	Ordinador personal sobretaula		31/12/2017			230,68	0
300102 30391		GI COMPRA	1.387,61	Edifici c. Narcís Giralt, 74		1.387,61	1.387,61
	Ordinador personal sobretaula		31/12/2017			230,68	0
300102 30392		GI COMPRA	1.387,61	Edifici c. Narcís Giralt, 74		1.387,61	1.387,61
	Ordinador personal sobretaula		31/12/2017			230,68	0
300102 30393		GI COMPRA	1.387,61	Edifici c. Narcís Giralt, 74		1.387,61	1.387,61
	Ordinador personal sobretaula		31/12/2017			230,68	0
300102 30394		GI COMPRA	1.387,61	Edifici c. Narcís Giralt, 74		1.387,61	1.387,61
	Ordinador personal sobretaula		31/12/2017			230,68	0
300102 30395		GI COMPRA	1.387,61	Edifici c. Narcís Giralt, 74		1.387,61	1.387,61
	Ordinador personal sobretaula		31/12/2017			230,68	0
300102 30396		GI COMPRA	1.387,61	Edifici c. Narcís Giralt, 74		1.387,61	1.387,61
	Ordinador personal sobretaula		31/12/2017			230,68	0
300102 30397		GI COMPRA	1.387,61	Edifici c. Narcís Giralt, 74		1.387,61	1.387,61
	Ordinador personal sobretaula		31/12/2017			230,68	0
300102 30398		GI COMPRA	1.387,61	Edifici c. Narcís Giralt, 74		1.387,61	1.387,61

AJUNTAMENT-AJUNTAMENT DE SABADELL

Data obtenció 19/02/2024 9:21
Pàg. 1009

LLIBRE A LLIBRE A: BENS, DRETS I OBLIGACIONS DE L'ENT LOCAL

EPÍGRAF: I.2 SERVEI PÚBLIC

SUBEPÍGRAF: I.2.C MOBLES

CLASSIFICAC N. BÉ	QUANT. DESCRIPCIÓ	C. GESTO T. ADQUISICIÓ C. COST	COST ADQUI. D- ALTA	CENTRE UBICACIÓ	PLANTA ESPAI	V.B.C. DOT. AMORT	F.A. V.C.
	Ordinador personal sobretaula		31/12/2017			230,68	0
300102 30399		GI COMPRA	1.387,61	Edifici c. Narcís Giralt, 74		1.387,61	1.387,61
	Ordinador personal sobretaula		31/12/2017			230,68	0
300102 30400		GI COMPRA	1.387,61	Edifici c. Narcís Giralt, 74		1.387,61	1.387,61
	Ordinador personal sobretaula		31/12/2017			230,68	0
300102 30401		GI COMPRA	1.387,61	Edifici c. Narcís Giralt, 74		1.387,61	1.387,61
	Ordinador personal sobretaula		31/12/2017			230,68	0
300102 30402		GI COMPRA	1.387,61	Edifici c. Narcís Giralt, 74		1.387,61	1.387,61
	Ordinador personal sobretaula		31/12/2017			230,68	0
300102 30403		GI COMPRA	1.387,61	Edifici c. Narcís Giralt, 74		1.387,61	1.387,61
	Ordinador personal sobretaula		31/12/2017			230,68	0
300102 30404		GI COMPRA	1.387,61	Edifici c. Narcís Giralt, 74		1.387,61	1.387,61
	Ordinador personal sobretaula		31/12/2017			230,68	0
300102 30405		GI COMPRA	1.387,61	Edifici c. Narcís Giralt, 74		1.387,61	1.387,61
	Ordinador personal sobretaula		31/12/2017			230,68	0
300102 30406		GI COMPRA	1.387,61	Edifici c. Narcís Giralt, 74		1.387,61	1.387,61
	Ordinador personal sobretaula		31/12/2017			230,68	0
300102 30407		GI COMPRA	1.387,61	Edifici c. Narcís Giralt, 74		1.387,61	1.387,61
	Ordinador personal sobretaula		31/12/2017			230,68	0
300102 30408		GI COMPRA	1.387,61	Edifici c. Narcís Giralt, 74		1.387,61	1.387,61

AJUNTAMENT-AJUNTAMENT DE SABADELL

Data obtenció 19/02/2024 9:21
Pàg. 1010

LLIBRE A LLIBRE A: BENS, DRETS I OBLIGACIONS DE L'ENT LOCAL

EPÍGRAF: I.2 SERVEI PÚBLIC

SUBEPÍGRAF: I.2.C MOBLES

CLASSIFICAC N. BÉ	QUANT. DESCRIPCIÓ	C. GESTO T. ADQUISICIÓ C. COST	COST ADQUI. D- ALTA	CENTRE UBICACIÓ	PLANTA ESPAI	V.B.C. DOT. AMORT	F.A. V.C.
	Ordinador personal sobretaula		31/12/2017			230,68	0
300102 30409		GI COMPRA	1.387,61	Edifici c. Narcís Giralt, 74		1.387,61	1.387,61
	Ordinador personal sobretaula		31/12/2017			230,68	0
300102 30410		GI COMPRA	1.387,61	Edifici c. Narcís Giralt, 74		1.387,61	1.387,61
	Ordinador personal sobretaula		31/12/2017			230,68	0
300102 30411		GI COMPRA	1.387,61	Edifici c. Narcís Giralt, 74		1.387,61	1.387,61
	Ordinador personal sobretaula		31/12/2017			230,68	0
300102 30412		GI COMPRA	1.387,61	Edifici c. Narcís Giralt, 74		1.387,61	1.387,61
	Ordinador personal sobretaula		31/12/2017			230,68	0
300102 30413		GI COMPRA	1.387,61	Edifici c. Narcís Giralt, 74		1.387,61	1.387,61
	Ordinador personal sobretaula		31/12/2017			230,68	0
300102 30414		GI COMPRA	1.387,61	Edifici c. Narcís Giralt, 74		1.387,61	1.387,61
	Ordinador personal sobretaula		31/12/2017			230,68	0
300102 30415		GI COMPRA	1.387,61	Edifici c. Narcís Giralt, 74		1.387,61	1.387,61
	Ordinador personal sobretaula		31/12/2017			230,68	0
300102 30416		GI COMPRA	1.387,61	Edifici c. Narcís Giralt, 74		1.387,61	1.387,61
	Ordinador personal sobretaula		31/12/2017			230,68	0
300102 30417		GI COMPRA	1.387,61	Edifici c. Narcís Giralt, 74		1.387,61	1.387,61
	Ordinador personal sobretaula		31/12/2017			230,68	0
300102 30418		GI COMPRA	1.387,61	Edifici c. Narcís Giralt, 74		1.387,61	1.387,61

AJUNTAMENT-AJUNTAMENT DE SABADELL

Data obtenció 19/02/2024 9:21
Pàg. 1011

LLIBRE A LLIBRE A: BENS, DRETS I OBLIGACIONS DE L'ENT LOCAL

EPÍGRAF: I.2 SERVEI PÚBLIC

SUBEPÍGRAF: I.2.C MOBLES

CLASSIFICAC N. BÉ	QUANT. DESCRIPCIÓ	C. GESTO T. ADQUISICIÓ C. COST	COST ADQUI. D- ALTA	CENTRE UBICACIÓ	PLANTA ESPAI	V.B.C. DOT. AMORT	F.A. V.C.
	Ordinador personal sobretaula		31/12/2017			230,68	0
300102 30419		GI COMPRA	1.387,61	Edifici c. Narcís Giralt, 74		1.387,61	1.387,61
	Ordinador personal sobretaula		31/12/2017			230,68	0
300102 30420		GI COMPRA	1.387,61	Edifici c. Narcís Giralt, 74		1.387,61	1.387,61
	Ordinador personal sobretaula		31/12/2017			230,68	0
300102 30421		GI COMPRA	1.387,61	Edifici c. Narcís Giralt, 74		1.387,61	1.387,61
	Ordinador personal sobretaula		31/12/2017			230,68	0
300102 30422		GI COMPRA	1.387,61	Edifici c. Narcís Giralt, 74		1.387,61	1.387,61
	Ordinador personal sobretaula		31/12/2017			230,68	0
300102 30423		GI COMPRA	1.387,61	Edifici c. Narcís Giralt, 74		1.387,61	1.387,61
	Ordinador personal sobretaula		31/12/2017			230,68	0
300102 30424		GI COMPRA	1.387,61	Edifici c. Narcís Giralt, 74		1.387,61	1.387,61
	Ordinador personal sobretaula		31/12/2017			230,68	0
300102 30425		GI COMPRA	1.387,61	Edifici c. Narcís Giralt, 74		1.387,61	1.387,61
	Ordinador personal sobretaula		31/12/2017			230,68	0
300102 30426		GI COMPRA	1.387,61	Edifici c. Narcís Giralt, 74		1.387,61	1.387,61
	Ordinador personal sobretaula		31/12/2017			230,68	0
300102 30427		GI COMPRA	1.387,61	Edifici c. Narcís Giralt, 74		1.387,61	1.387,61
	Ordinador personal sobretaula		31/12/2017			230,68	0
300102 30428		GI COMPRA	1.387,61	Edifici c. Narcís Giralt, 74		1.387,61	1.387,61

AJUNTAMENT-AJUNTAMENT DE SABADELL

Data obtenció 19/02/2024 9:21
Pàg. 1012

LLIBRE A LLIBRE A: BENS, DRETS I OBLIGACIONS DE L'ENT LOCAL

EPÍGRAF: I.2 SERVEI PÚBLIC

SUBEPÍGRAF: I.2.C MOBLES

CLASSIFICAC N. BÉ	QUANT. DESCRIPCIÓ	C. GESTO T. ADQUISICIÓ C. COST	COST ADQUI. D- ALTA	CENTRE UBICACIÓ	PLANTA ESPAI	V.B.C. DOT. AMORT	F.A. V.C.
	Ordinador personal sobretaula		31/12/2017			230,68	0
300102 30429		GI COMPRA	1.387,61	Edifici c. Narcís Giralt, 74		1.387,61	1.387,61
	Ordinador personal sobretaula		31/12/2017			230,68	0
300102 30430		GI COMPRA	1.387,61	Edifici c. Narcís Giralt, 74		1.387,61	1.387,61
	Ordinador personal sobretaula		31/12/2017			230,68	0
300102 30431		GI COMPRA	1.387,61	Edifici c. Narcís Giralt, 74		1.387,61	1.387,61
	Ordinador personal sobretaula		31/12/2017			230,68	0
300102 30432		GI COMPRA	1.387,61	Edifici c. Narcís Giralt, 74		1.387,61	1.387,61
	Ordinador personal sobretaula		31/12/2017			230,68	0
300102 30433		GI COMPRA	1.387,61	Edifici c. Narcís Giralt, 74		1.387,61	1.387,61
	Ordinador personal sobretaula		31/12/2017			230,68	0
300102 30434		GI COMPRA	1.387,61	Edifici c. Narcís Giralt, 74		1.387,61	1.387,61
	Ordinador personal sobretaula		31/12/2017			230,68	0
300102 30435		GI COMPRA	1.387,61	Edifici c. Narcís Giralt, 74		1.387,61	1.387,61
	Ordinador personal sobretaula		31/12/2017			230,68	0
300102 30436		GI COMPRA	1.387,61	Edifici c. Narcís Giralt, 74		1.387,61	1.387,61
	Ordinador personal sobretaula		31/12/2017			230,68	0
300102 30437		GI COMPRA	1.387,61	Edifici c. Narcís Giralt, 74		1.387,61	1.387,61
	Ordinador personal sobretaula		31/12/2017			230,68	0
300102 30438		GI COMPRA	1.387,61	Edifici c. Narcís Giralt, 74		1.387,61	1.387,61

AJUNTAMENT-AJUNTAMENT DE SABADELL

Data obtenció 19/02/2024 9:21
Pàg. 1013

LLIBRE A LLIBRE A: BENS, DRETS I OBLIGACIONS DE L'ENT LOCAL

EPÍGRAF: I.2 SERVEI PÚBLIC

SUBEPÍGRAF: I.2.C MOBLES

CLASSIFICAC N. BÉ	QUANT. DESCRIPCIÓ	C. GESTO T. ADQUISICIÓ C. COST	COST ADQUI. D- ALTA	CENTRE UBICACIÓ	PLANTA ESPAI	V.B.C. DOT. AMORT	F.A. V.C.
	Ordinador personal sobretaula		31/12/2017			230,68	0
300102 30439		GI COMPRA	1.387,61	Edifici c. Narcís Giralt, 74		1.387,61	1.387,61
	Ordinador personal sobretaula		31/12/2017			230,68	0
300102 30440		GI COMPRA	1.387,61	Edifici c. Narcís Giralt, 74		1.387,61	1.387,61
	Ordinador personal sobretaula		31/12/2017			230,68	0
300102 30441		GI COMPRA	1.387,61	Edifici c. Narcís Giralt, 74		1.387,61	1.387,61
	Ordinador personal sobretaula		31/12/2017			230,68	0
300102 30442		GI COMPRA	1.387,61	Edifici c. Narcís Giralt, 74		1.387,61	1.387,61
	Ordinador personal sobretaula		31/12/2017			230,68	0
300102 30443		GI COMPRA	1.387,61	Edifici c. Narcís Giralt, 74		1.387,61	1.387,61
	Ordinador personal sobretaula		31/12/2017			230,68	0
300102 30444		GI COMPRA	1.387,61	Edifici c. Narcís Giralt, 74		1.387,61	1.387,61
	Ordinador personal sobretaula		31/12/2017			230,68	0
300102 30445		GI COMPRA	1.387,61	Edifici c. Narcís Giralt, 74		1.387,61	1.387,61
	Ordinador personal sobretaula		31/12/2017			230,68	0
300102 30446		GI COMPRA	1.387,61	Edifici c. Narcís Giralt, 74		1.387,61	1.387,61
	Ordinador personal sobretaula		31/12/2017			230,68	0
300102 30447		GI COMPRA	1.387,61	Edifici c. Narcís Giralt, 74		1.387,61	1.387,61
	Ordinador personal sobretaula		31/12/2017			230,68	0
300102 30448		GI COMPRA	1.387,61	Edifici c. Narcís Giralt, 74		1.387,61	1.387,61

AJUNTAMENT-AJUNTAMENT DE SABADELL

Data obtenció 19/02/2024 9:21
Pàg. 1014

LLIBRE A LLIBRE A: BENS, DRETS I OBLIGACIONS DE L'ENT LOCAL

EPÍGRAF: I.2 SERVEI PÚBLIC

SUBEPÍGRAF: I.2.C MOBLES

CLASSIFICAC N. BÉ	QUANT. DESCRIPCIÓ	C. GESTO T. ADQUISICIÓ C. COST	COST ADQUI. D- ALTA	CENTRE UBICACIÓ	PLANTA ESPAI	V.B.C. DOT. AMORT	F.A. V.C.
	Ordinador personal sobretaula		31/12/2017			230,68	0
300102 30449		GI COMPRA	1.387,61	Edifici c. Narcís Giralt, 74		1.387,61	1.387,61
	Ordinador personal sobretaula		31/12/2017			230,68	0
300102 30450		GI COMPRA	1.387,61	Edifici c. Narcís Giralt, 74		1.387,61	1.387,61
	Ordinador personal sobretaula		31/12/2017			230,68	0
300102 30451		GI COMPRA	1.387,61	Edifici c. Narcís Giralt, 74		1.387,61	1.387,61
	Ordinador personal sobretaula		31/12/2017			230,68	0
300102 30452		GI COMPRA	1.387,61	Edifici c. Narcís Giralt, 74		1.387,61	1.387,61
	Ordinador personal sobretaula		31/12/2017			230,68	0
300102 30453		GI COMPRA	1.387,61	Edifici c. Narcís Giralt, 74		1.387,61	1.387,61
	Ordinador personal sobretaula		31/12/2017			230,68	0
300102 30454		GI COMPRA	1.387,61	Edifici c. Narcís Giralt, 74		1.387,61	1.387,61
	Ordinador personal sobretaula		31/12/2017			230,68	0
300102 30455		GI COMPRA	1.387,61	Edifici c. Narcís Giralt, 74		1.387,61	1.387,61
	Ordinador personal sobretaula		31/12/2017			230,68	0
300102 30456		GI COMPRA	1.387,61	Edifici c. Narcís Giralt, 74		1.387,61	1.387,61
	Ordinador personal sobretaula		31/12/2017			230,68	0
300102 30457		GI COMPRA	1.387,61	Edifici c. Narcís Giralt, 74		1.387,61	1.387,61
	Ordinador personal sobretaula		31/12/2017			230,68	0
300102 30458		GI COMPRA	1.387,61	Edifici c. Narcís Giralt, 74		1.387,61	1.387,61

AJUNTAMENT-AJUNTAMENT DE SABADELL

Data obtenció 19/02/2024 9:21
Pàg. 1015

LLIBRE A LLIBRE A: BENS, DRETS I OBLIGACIONS DE L'ENT LOCAL

EPÍGRAF: I.2 SERVEI PÚBLIC

SUBEPÍGRAF: I.2.C MOBLES

CLASSIFICAC N. BÉ	QUANT. DESCRIPCIÓ	C. GESTO T. ADQUISICIÓ C. COST	COST ADQUI. D- ALTA	CENTRE UBICACIÓ	PLANTA ESPAI	V.B.C. DOT. AMORT	F.A. V.C.
	Ordinador personal sobretaula		31/12/2017			230,68	0
300102 30459		GI COMPRA	1.387,61	Edifici c. Narcís Giralt, 74		1.387,61	1.387,61
	Ordinador personal sobretaula		31/12/2017			230,68	0
300102 30460		GI COMPRA	1.387,61	Edifici c. Narcís Giralt, 74		1.387,61	1.387,61
	Ordinador personal sobretaula		31/12/2017			230,68	0
300102 30461		GI COMPRA	1.387,61	Edifici c. Narcís Giralt, 74		1.387,61	1.387,61
	Ordinador personal sobretaula		31/12/2017			230,68	0
300102 30462		GI COMPRA	1.387,61	Edifici c. Narcís Giralt, 74		1.387,61	1.387,61
	Ordinador personal sobretaula		31/12/2017			230,68	0
300102 30463		GI COMPRA	1.387,61	Edifici c. Narcís Giralt, 74		1.387,61	1.387,61
	Ordinador personal sobretaula		31/12/2017			230,68	0
300102 30464		GI COMPRA	1.387,61	Edifici c. Narcís Giralt, 74		1.387,61	1.387,61
	Ordinador personal sobretaula		31/12/2017			230,68	0
300102 30465		GI COMPRA	1.387,61	Edifici c. Narcís Giralt, 74		1.387,61	1.387,61
	Ordinador personal sobretaula		31/12/2017			230,68	0
300102 30466		GI COMPRA	1.387,61	Edifici c. Narcís Giralt, 74		1.387,61	1.387,61
	Ordinador personal sobretaula		31/12/2017			230,68	0
300102 30467		GI COMPRA	1.387,61	Edifici c. Narcís Giralt, 74		1.387,61	1.387,61
	Ordinador personal sobretaula		31/12/2017			230,68	0
300102 30468		GI COMPRA	1.387,61	Edifici c. Narcís Giralt, 74		1.387,61	1.387,61

AJUNTAMENT-AJUNTAMENT DE SABADELL

Data obtenció 19/02/2024 9:21
Pàg. 1016

LLIBRE A LLIBRE A: BENS, DRETS I OBLIGACIONS DE L'ENT LOCAL

EPÍGRAF: I.2 SERVEI PÚBLIC

SUBEPÍGRAF: I.2.C MOBLES

CLASSIFICAC N. BÉ	QUANT. DESCRIPCIÓ	C. GESTO T. ADQUISICIÓ C. COST	COST ADQUI. D- ALTA	CENTRE UBICACIÓ	PLANTA ESPAI	V.B.C. DOT. AMORT	F.A. V.C.
	Ordinador personal sobretaula		31/12/2017			230,68	0
300102 30469		GI COMPRA	1.387,61	Edifici c. Narcís Giralt, 74		1.387,61	1.387,61
	Ordinador personal sobretaula		31/12/2017			230,68	0
300102 30470		GI COMPRA	1.387,61	Edifici c. Narcís Giralt, 74		1.387,61	1.387,61
	Ordinador personal sobretaula		31/12/2017			230,68	0
300102 30471		GI COMPRA	1.387,61	Edifici c. Narcís Giralt, 74		1.387,61	1.387,61
	Ordinador personal sobretaula		31/12/2017			230,68	0
300102 30472		GI COMPRA	1.387,61	Edifici c. Narcís Giralt, 74		1.387,61	1.387,61
	Ordinador personal sobretaula		31/12/2017			230,68	0
300102 30473		GI COMPRA	1.387,61	Edifici c. Narcís Giralt, 74		1.387,61	1.387,61
	Ordinador personal sobretaula		31/12/2017			230,68	0
300102 30474		GI COMPRA	1.387,61	Edifici c. Narcís Giralt, 74		1.387,61	1.387,61
	Ordinador personal sobretaula		31/12/2017			230,68	0
300102 30475		GI COMPRA	1.387,61	Edifici c. Narcís Giralt, 74		1.387,61	1.387,61
	Ordinador personal sobretaula		31/12/2017			230,68	0
300102 30476		GI COMPRA	1.387,61	Edifici c. Narcís Giralt, 74		1.387,61	1.387,61
	Ordinador personal sobretaula		31/12/2017			230,68	0
300102 30477		GI COMPRA	1.387,61	Edifici c. Narcís Giralt, 74		1.387,61	1.387,61
	Ordinador personal sobretaula		31/12/2017			230,68	0
300102 30478		GI COMPRA	1.387,61	Edifici c. Narcís Giralt, 74		1.387,61	1.387,61

AJUNTAMENT-AJUNTAMENT DE SABADELL

Data obtenció 19/02/2024 9:21
Pàg. 1017

LLIBRE A LLIBRE A: BENS, DRETS I OBLIGACIONS DE L'ENT LOCAL

EPÍGRAF: I.2 SERVEI PÚBLIC

SUBEPÍGRAF: I.2.C MOBLES

CLASSIFICAC N. BÉ	QUANT. DESCRIPCIÓ	C. GESTO T. ADQUISICIÓ C. COST	COST ADQUI. D- ALTA	CENTRE UBICACIÓ	PLANTA ESPAI	V.B.C. DOT. AMORT	F.A. V.C.
	Ordinador personal sobretaula		31/12/2017			230,68	0
300102 30479		GI COMPRA	1.387,61	Edifici c. Narcís Giralt, 74		1.387,61	1.387,61
	Ordinador personal sobretaula		31/12/2017			230,68	0
300102 30480		GI COMPRA	1.387,61	Edifici c. Narcís Giralt, 74		1.387,61	1.387,61
	Ordinador personal sobretaula		31/12/2017			230,68	0
300102 30481		GI COMPRA	1.387,61	Edifici c. Narcís Giralt, 74		1.387,61	1.387,61
	Ordinador personal sobretaula		31/12/2017			230,68	0
300102 30482		GI COMPRA	1.387,61	Edifici c. Narcís Giralt, 74		1.387,61	1.387,61
	Ordinador personal sobretaula		31/12/2017			230,68	0
300102 30483		GI COMPRA	1.387,61	Edifici c. Narcís Giralt, 74		1.387,61	1.387,61
	Ordinador personal sobretaula		31/12/2017			230,68	0
300102 30484		GI COMPRA	1.387,61	Edifici c. Narcís Giralt, 74		1.387,61	1.387,61
	Ordinador personal sobretaula		31/12/2017			230,68	0
300102 30485		GI COMPRA	1.387,61	Edifici c. Narcís Giralt, 74		1.387,61	1.387,61
	Ordinador personal sobretaula		31/12/2017			230,68	0
300102 30486		GI COMPRA	1.387,61	Edifici c. Narcís Giralt, 74		1.387,61	1.387,61
	Ordinador personal sobretaula		31/12/2017			230,68	0
300102 30487		GI COMPRA	1.387,61	Edifici c. Narcís Giralt, 74		1.387,61	1.387,61
	Ordinador personal sobretaula		31/12/2017			230,68	0
300102 30488		GI COMPRA	1.387,61	Edifici c. Narcís Giralt, 74		1.387,61	1.387,61

AJUNTAMENT-AJUNTAMENT DE SABADELL

Data obtenció 19/02/2024 9:21
Pàg. 1018

LLIBRE A LLIBRE A: BENS, DRETS I OBLIGACIONS DE L'ENT LOCAL

EPÍGRAF: I.2 SERVEI PÚBLIC

SUBEPÍGRAF: I.2.C MOBLES

CLASSIFICAC N. BÉ	QUANT. DESCRIPCIÓ	C. GESTO T. ADQUISICIÓ C. COST	COST ADQUI. D- ALTA	CENTRE UBICACIÓ	PLANTA ESPAI	V.B.C. DOT. AMORT	F.A. V.C.
	Ordinador personal sobretaula		31/12/2017			230,68	0
300102 30489		GI COMPRA	1.387,61	Edifici c. Narcís Giralt, 74		1.387,61	1.387,61
	Ordinador personal sobretaula		31/12/2017			230,68	0
300102 30490		GI COMPRA	1.387,61	Edifici c. Narcís Giralt, 74		1.387,61	1.387,61
	Ordinador personal sobretaula		31/12/2017			230,68	0
300102 30491		GI COMPRA	1.387,61	Edifici c. Narcís Giralt, 74		1.387,61	1.387,61
	Ordinador personal sobretaula		31/12/2017			230,68	0
300102 30492		GI COMPRA	1.387,61	Edifici c. Narcís Giralt, 74		1.387,61	1.387,61
	Ordinador personal sobretaula		31/12/2017			230,68	0
300102 30493		GI COMPRA	1.387,61	Edifici c. Narcís Giralt, 74		1.387,61	1.387,61
	Ordinador personal sobretaula		31/12/2017			230,68	0
300102 30494		GI COMPRA	1.387,61	Edifici c. Narcís Giralt, 74		1.387,61	1.387,61
	Ordinador personal sobretaula		31/12/2017			230,68	0
300102 30495		GI COMPRA	1.387,61	Edifici c. Narcís Giralt, 74		1.387,61	1.387,61
	Ordinador personal sobretaula		31/12/2017			230,68	0
300102 30496		GI COMPRA	1.387,61	Edifici c. Narcís Giralt, 74		1.387,61	1.387,61
	Ordinador personal sobretaula		31/12/2017			230,68	0
300102 30497		GI COMPRA	1.387,61	Edifici c. Narcís Giralt, 74		1.387,61	1.387,61
	Ordinador personal sobretaula		31/12/2017			230,68	0
300102 30498		GI COMPRA	1.387,61	Edifici c. Narcís Giralt, 74		1.387,61	1.387,61

AJUNTAMENT-AJUNTAMENT DE SABADELL

Data obtenció 19/02/2024 9:21
Pàg. 1019

LLIBRE A LLIBRE A: BENS, DRETS I OBLIGACIONS DE L'ENT LOCAL

EPÍGRAF: I.2 SERVEI PÚBLIC

SUBEPÍGRAF: I.2.C MOBLES

CLASSIFICAC N. BÉ	QUANT. DESCRIPCIÓ	C. GESTO T. ADQUISICIÓ C. COST	COST ADQUI. D- ALTA	CENTRE UBICACIÓ	PLANTA ESPAI	V.B.C. DOT. AMORT	F.A. V.C.
	Ordinador personal sobretaula		31/12/2017			230,68	0
300102 30499		GI COMPRA	1.387,61	Edifici c. Narcís Giralt, 74		1.387,61	1.387,61
	Ordinador personal sobretaula		31/12/2017			230,68	0
300102 30500		GI COMPRA	1.387,61	Edifici c. Narcís Giralt, 74		1.387,61	1.387,61
	Ordinador personal sobretaula		31/12/2017			230,68	0
300102 30501		GI COMPRA	1.387,61	Edifici c. Narcís Giralt, 74		1.387,61	1.387,61
	Ordinador personal sobretaula		31/12/2017			230,68	0
300102 30502		GI COMPRA	1.387,61	Edifici c. Narcís Giralt, 74		1.387,61	1.387,61
	Ordinador personal sobretaula		31/12/2017			230,68	0
300102 30503		GI COMPRA	1.387,61	Edifici c. Narcís Giralt, 74		1.387,61	1.387,61
	Ordinador personal sobretaula		31/12/2017			230,68	0
300102 30504		GI COMPRA	1.387,28	Edifici c. Narcís Giralt, 74		1.387,28	1.387,28
	Ordinador personal sobretaula		31/12/2017			230,60	0
300101 30505		GI COMPRA	11.929,91	Edifici c. Narcís Giralt, 74		11.929,91	11.929,91
	Servidor per al Sistema Central de l'Ajuntament		31/12/2017			1.982,92	0
300101 30506		GI COMPRA	11.929,92	Edifici c. Narcís Giralt, 74		11.929,92	11.929,92
	Servidor per al Sistema Central de l'Ajuntament		31/12/2017			1.982,88	0
300106 30515		GI COMPRA	299,96	Edifici c. Narcís Giralt, 74		299,96	299,96
	Tablet		31/12/2017			49,88	0

AJUNTAMENT-AJUNTAMENT DE SABADELL

Data obtenció 19/02/2024 9:21
Pàg. 1020

LLIBRE A LLIBRE A: BENS, DRETS I OBLIGACIONS DE L'ENT LOCAL

EPÍGRAF: I.2 SERVEI PÚBLIC

SUBEPÍGRAF: I.2.C MOBLES

CLASSIFICAC	N. BÉ	QUANT. DESCRIPCIÓ	C. GESTO T. ADQUISICIÓ C. COST	COST ADQUI. D- ALTA	CENTRE UBICACIÓ	PLANTA ESPAI	V.B.C. DOT. AMORT	F.A. V.C.
330401	30516		ED COMPRA	317,99	Escola de música-Antic CP Carmé Simó - c. Jardí 4		317,99	190,82
		Baix, funda i correa		31/12/2017			31,79	127,17
330401	30517		ED COMPRA	138,55	Escola de música-Antic CP Carmé Simó - c. Jardí 4		138,55	83,13
		Hercules soporte teclado i On stage pedal		31/12/2017			13,85	55,42
330401	30518		ED COMPRA	79,05	Escola de música-Antic CP Carmé Simó - c. Jardí 4		79,05	47,42
		Meinl Cencerro i Meinl Agogo		31/12/2017			7,90	31,63
330401	30519		ED COMPRA	216,89	Escola de música-Antic CP Carmé Simó - c. Jardí 4		216,89	130,13
		4 Teclats petis per l'aula musical		31/12/2017			21,68	86,76
330401	30520		ED COMPRA	708,89	Escola de música-Antic CP Carmé Simó - c. Jardí 4		708,89	425,47
		4 altaveus per les aules de combo i informàtica		31/12/2017			70,88	283,42
330101	30521	27	ED COMPRA	1.232,02	Escola de música-Antic CP Carmé Simó - c. Jardí 4		1.232,02	616,24
		Faristols per escola de música		31/12/2017			102,66	615,78
330401	30522		ED COMPRA	141,56	Escola de música-Antic CP Carmé Simó - c. Jardí 4		141,56	84,93
		4 instruments de percussió		31/12/2017			14,15	56,63
330401	30523		ED COMPRA	2.368,67	Escola de música-Antic CP Carmé Simó - c. Jardí 4		2.368,67	1.421,80
		1 Saxofón Soprano i boquilla Selmer		31/12/2017			236,86	946,87

AJUNTAMENT-AJUNTAMENT DE SABADELL

Data obtenció 19/02/2024 9:21
Pàg. 1021

LLIBRE A LLIBRE A: BENS, DRETS I OBLIGACIONS DE L'ENT LOCAL

EPÍGRAF: I.2 SERVEI PÚBLIC

SUBEPÍGRAF: I.2.C MOBLES

CLASSIFICAC N. BÉ	QUANT. DESCRIPCIÓ	C. GESTO T. ADQUISICIÓ C. COST	COST ADQUI. D- ALTA	CENTRE UBICACIÓ	PLANTA ESPAI	V.B.C. DOT. AMORT	F.A. V.C.
320105	30526	TE CONSTRUCCIÓ REALITZADA PER CONTRACTE AMB TERCERS	8.009,07	Viver municipal - c. Prat de la Riba, 115		8.009,07	4.806,27
	Sistema d'alarma		31/12/2017			800,68	3.202,80
320101	30527	TE COMPRA	2.772,11	Viver municipal - c. Prat de la Riba, 115		2.772,11	1.386,33
	Màquina tronzadora		31/12/2017			230,95	1.385,78
300106	30528	ED COMPRA	1.501,61	Conservatori - Casa Brutau - c. Sant Oleguer 75-77		1.501,61	1.501,61
	Projector Viewsonic, suport projector, pantalla i cables		31/12/2017			249,63	0
300102	30529	ED COMPRA	724,79	Escola de música-Antic CP Carmé Simó - c. Jardí 4		724,79	724,79
	Ordinador Lenovo més altaveus		31/12/2017			120,51	0
330401	30530	ED COMPRA	545,00	Conservatori - Casa Brutau - c. Sant Oleguer 75-77		545,00	327,14
	1 Trombón		31/12/2017			54,50	217,86
330401	30531	ED COMPRA	1.030,00	Conservatori - Casa Brutau - c. Sant Oleguer 75-77		1.030,00	618,28
	1 Trombón		31/12/2017			103,00	411,72
330401	30532	ED COMPRA	530,00	Escola de música-Antic CP Carmé Simó - c. Jardí 4		530,00	318,14
	1 Trompa		31/12/2017			53,00	211,86
330401	30533	ED COMPRA	530,00	Escola de música-Antic CP Carmé Simó - c. Jardí 4		530,00	318,14
	1 Trompa		31/12/2017			53,00	211,86
300105	30534	SG COMPRA	136,13	Edifici c. Narcís Giralt, 74		136,13	136,13

AJUNTAMENT-AJUNTAMENT DE SABADELL

Data obtenció 19/02/2024 9:21
Pàg. 1022

LLIBRE A LLIBRE A: BENS, DRETS I OBLIGACIONS DE L'ENT LOCAL

EPÍGRAF: I.2 SERVEI PÚBLIC

SUBEPÍGRAF: I.2.C MOBLES

CLASSIFICAC N. BÉ	QUANT. DESCRIPCIÓ	C. GESTO T. ADQUISICIÓ C. COST	COST ADQUI. D- ALTA	CENTRE UBICACIÓ	PLANTA ESPAI	V.B.C. DOT. AMORT	F.A. V.C.
	Impressora HP OfficeJet Pro 8210		31/12/2017			22,67	0
300105 30535		SG COMPRA	192,39	Edifici c. Narcís Giralt, 74		192,39	192,39
	Impressora HP OfficeJet Pro 7720		31/12/2017			32,01	0
300105 30536		SG COMPRA	192,39	Edifici c. Narcís Giralt, 74		192,39	192,39
	Impressora HP OfficeJet Pro 7720		31/12/2017			32,01	0
300105 30537		SG COMPRA	192,39	Edifici c. Narcís Giralt, 74		192,39	192,39
	Impressora HP OfficeJet Pro 7720		31/12/2017			32,01	0
300105 30538		SG COMPRA	136,12	Edifici c. Narcís Giralt, 74		136,12	136,12
	Impressora HP OfficeJet Pro 8210		31/12/2017			22,66	0
300105 30539		SG COMPRA	136,12	Edifici c. Narcís Giralt, 74		136,12	136,12
	Impressora HP OfficeJet Pro 8210		31/12/2017			22,66	0
300105 30540		SG COMPRA	136,12	Edifici c. Narcís Giralt, 74		136,12	136,12
	Impressora HP OfficeJet Pro 8210		31/12/2017			22,66	0
300105 30541		SG COMPRA	136,13	Edifici c. Narcís Giralt, 74		136,13	136,13
	Impressora HP OfficeJet Pro 8210		31/12/2017			22,67	0
300105 30542		SG COMPRA	136,13	Edifici c. Narcís Giralt, 74		136,13	136,13
	Impressora HP OfficeJet Pro 8210		31/12/2017			22,67	0
300105 30543		SG COMPRA	136,13	Edifici c. Narcís Giralt, 74		136,13	136,13
	Impressora HP OfficeJet Pro 8210		31/12/2017			22,67	0
300105 30544		SG COMPRA	136,13	Edifici c. Narcís Giralt, 74		136,13	136,13

AJUNTAMENT-AJUNTAMENT DE SABADELL

Data obtenció 19/02/2024 9:21
Pàg. 1023

LLIBRE A LLIBRE A: BENS, DRETS I OBLIGACIONS DE L'ENT LOCAL

EPÍGRAF: I.2 SERVEI PÚBLIC

SUBEPÍGRAF: I.2.C MOBLES

CLASSIFICAC N. BÉ	QUANT. DESCRIPCIÓ	C. GESTO T. ADQUISICIÓ C. COST	COST ADQUI. D- ALTA	CENTRE UBICACIÓ	PLANTA ESPAI	V.B.C. DOT. AMORT	F.A. V.C.
	Impressora HP OfficeJet Pro 8210		31/12/2017			22,67	0
310101 30545		SC COMPRA	48.339,50	Can Marcet - c. de Pau Claris, 86-138		48.339,50	24.180,77
	TOT TERRENY - MATRÍCULA 0685-KFD		31/12/2017	Edifici Can Marcet		4.028,29	24.158,73
330106 30546		CU COMPRA	550,55	Casa Ponsà - c. de la Indústria, 34		550,55	550,55
	Destructora de documents		31/12/2017			91,55	0
330201 30547		SC COMPRA	119,01	Can Marcet - c. de Pau Claris, 86-138		119,01	59,48
	Càmera fotogràfica		31/12/2017	Edifici Can Marcet		9,91	59,53
330201 30548		SC COMPRA	119,00	Can Marcet - c. de Pau Claris, 86-138		119,00	59,48
	Càmera fotogràfica		31/12/2017	Edifici Can Marcet		9,91	59,52
300105 30549		SG COMPRA	183,92	Edifici c. Narcís Giralt, 74		183,92	183,92
	Impressora HP Laserjet M203 DN		31/12/2017			30,59	0
300105 30550		SG COMPRA	183,92	Edifici c. Narcís Giralt, 74		183,92	183,92
	Impressora HP Laserjet M203 DN		31/12/2017			30,59	0
300105 30551		SG COMPRA	183,92	Edifici c. Narcís Giralt, 74		183,92	183,92
	Impressora HP Laserjet M203 DN		31/12/2017			30,59	0
300105 30552		SG COMPRA	183,91	Edifici c. Narcís Giralt, 74		183,91	183,91
	Impressora HP Laserjet M203 DN		31/12/2017			30,58	0
300106 30553		GI COMPRA	299,96	Edifici c. Narcís Giralt, 74		299,96	299,96
	Tablet		31/12/2017			49,88	0

AJUNTAMENT-AJUNTAMENT DE SABADELL

Data obtenció 19/02/2024 9:21
Pàg. 1024

LLIBRE A LLIBRE A: BENS, DRETS I OBLIGACIONS DE L'ENT LOCAL

EPÍGRAF: I.2 SERVEI PÚBLIC

SUBEPÍGRAF: I.2.C MOBLES

CLASSIFICAC N. BÉ	QUANT. DESCRIPCIÓ	C. GESTO T. ADQUISICIÓ C. COST	COST ADQUI. D- ALTA	CENTRE UBICACIÓ	PLANTA ESPAI	V.B.C. DOT. AMORT	F.A. V.C.
300106	30554	GI COMPRA	299,96	Edifici c. Narcís Giralt, 74		299,96	299,96
	Tablet		31/12/2017			49,88	0
300106	30555	GI COMPRA	299,96	Edifici c. Narcís Giralt, 74		299,96	299,96
	Tablet		31/12/2017			49,88	0
300106	30556	GI COMPRA	299,96	Edifici c. Narcís Giralt, 74		299,96	299,96
	Tablet		31/12/2017			49,88	0
300106	30557	GI COMPRA	299,96	Edifici c. Narcís Giralt, 74		299,96	299,96
	Tablet		31/12/2017			49,88	0
300106	30558	GI COMPRA	299,96	Edifici c. Narcís Giralt, 74		299,96	299,96
	Tablet		31/12/2017			49,88	0
300106	30559	GI COMPRA	299,96	Edifici c. Narcís Giralt, 74		299,96	299,96
	Tablet		31/12/2017			49,88	0
300106	30560	GI COMPRA	299,96	Edifici c. Narcís Giralt, 74		299,96	299,96
	Tablet		31/12/2017			49,88	0
300106	30561	GI COMPRA	299,95	Edifici c. Narcís Giralt, 74		299,95	299,95
	Tablet		31/12/2017			49,87	0
300103	30563	GI COMPRA	794,97	Edifici c. Narcís Giralt, 74		794,97	794,97
	Portàtil		31/12/2017			132,16	0
330201	30564	SC COMPRA	2.791,70	Can Marcet - c. de Pau Claris, 86-138		2.791,70	1.396,47
	Càmera fotogràfica Reflex		31/12/2017	Edifici Can Marcet		232,64	1.395,23

AJUNTAMENT-AJUNTAMENT DE SABADELL

Data obtenció 19/02/2024 9:21
Pàg. 1025

LLIBRE A LLIBRE A: BENS, DRETS I OBLIGACIONS DE L'ENT LOCAL

EPÍGRAF: I.2 SERVEI PÚBLIC

SUBEPÍGRAF: I.2.C MOBLES

CLASSIFICAC N. BÉ	QUANT. DESCRIPCIÓ	C. GESTO T. ADQUISICIÓ C. COST	COST ADQUI. D- ALTA	CENTRE UBICACIÓ	PLANTA ESPAI	V.B.C. DOT. AMORT	F.A. V.C.
300103	30565	GI COMPRA	897,82	Edifici c. Narcís Giralt, 74		897,82	897,82
	Portàtil		31/12/2017			149,26	0
300103	30566	GI COMPRA	897,82	Edifici c. Narcís Giralt, 74		897,82	897,82
	Portàtil		31/12/2017			149,26	0
300103	30567	GI COMPRA	897,82	Edifici c. Narcís Giralt, 74		897,82	897,82
	Portàtil		31/12/2017			149,26	0
330101	30568	4 ES COMPRA	430,76	Palau d'Esports Municipal - c. Sol i Padrís, 57-81		430,76	215,43
	TAULA		31/12/2017			35,89	215,33
330102	30569	4 ES COMPRA	1.090,91	Complex Esportiu Municipal Sant Oleguer		1.090,91	545,64
	TAULA PICNIC		31/12/2017	CEM Sant Oleguer - Piscina, picnic i recinte		90,90	545,27
330207	30570	ES COMPRA	1.208,79	Complex Esportiu Municipal Sant Oleguer		1.208,79	1.208,79
	TANCA		31/12/2017	CEM Sant Oleguer - Pistes atletisme i grades		0	0
320101	30571	ES COMPRA	278,10	Camp de futbol Ca n'Oriach - rda. Collsalarca, 6		278,10	139,08
	BUFADORA		31/12/2017			23,17	139,02
320101	30572	ES COMPRA	494,10	Complex Poliesportiu Olímpia		494,10	247,13
	BUFADORA		31/12/2017	infraestructura interior del complex		41,17	246,97
330401	30573	ED COMPRA	107,64	Conservatori - Casa Brutau - c. Sant Oleguer 75-77		107,64	64,58
	1 Pissarra pentagrames 120x80		31/12/2017			10,76	43,06

AJUNTAMENT-AJUNTAMENT DE SABADELL

Data obtenció 19/02/2024 9:21
Pàg. 1026

LLIBRE A LLIBRE A: BENS, DRETS I OBLIGACIONS DE L'ENT LOCAL

EPÍGRAF: I.2 SERVEI PÚBLIC

SUBEPÍGRAF: I.2.C MOBLES

CLASSIFICAC N. BÉ	QUANT. DESCRIPCIÓ	C. GESTO T. ADQUISICIÓ C. COST	COST ADQUI. D- ALTA	CENTRE UBICACIÓ	PLANTA ESPAI	V.B.C. DOT. AMORT	F.A. V.C.
330401	30574	ED COMPRA	354,66	Conservatori - Casa Brutau - c. Sant Oleguer 75-77		354,66	212,85
	13 Instruments musicals diversos		31/12/2017			35,46	141,81
330401	30575	ED COMPRA	2.911,09	Conservatori - Casa Brutau - c. Sant Oleguer 75-77		2.911,09	1.747,39
	1 Fagot mas estuche		31/12/2017			291,10	1.163,70
300106	30576	ED COMPRA	3.298,46	Conservatori - Casa Brutau - c. Sant Oleguer 75-77		3.298,46	3.298,46
	1 Projector més pantalla més suport pantalla més cables i instal.lació		31/12/2017			548,26	0
300102	30577	ED COMPRA	1.305,59	Escola de música-Antic CP Carmé Simó - c. Jardí 4		1.305,59	1.305,59
	1 Ordenador Apple IMAC		31/12/2017			217,05	0
300102	30578	ED COMPRA	1.305,59	Escola de música-Antic CP Carmé Simó - c. Jardí 4		1.305,59	1.305,59
	1 ordinador Apple IMAC 21,5		31/12/2017			217,05	0
330201	30579	SC COMPRA	494,49	Can Marcet - c. de Pau Clarís, 86-138		494,49	247,31
	Càmera antivandàlica HDCVI gran angular		31/12/2017	Edifici Can Marcet		41,20	247,18
330201	30580	SC COMPRA	494,49	Can Marcet - c. de Pau Clarís, 86-138		494,49	247,31
	Càmera antivandàlica HDCVI gran angular		31/12/2017	Edifici Can Marcet		41,20	247,18
330201	30581	SC COMPRA	494,49	Can Marcet - c. de Pau Clarís, 86-138		494,49	247,31
	Càmera antivandàlica HDCVI gran angular		31/12/2017	Edifici Can Marcet		41,20	247,18

AJUNTAMENT-AJUNTAMENT DE SABADELL

Data obtenció 19/02/2024 9:21
Pàg. 1027

LLIBRE A LLIBRE A: BENS, DRETS I OBLIGACIONS DE L'ENT LOCAL

EPÍGRAF: I.2 SERVEI PÚBLIC

SUBEPÍGRAF: I.2.C MOBLES

CLASSIFICAC N. BÉ	QUANT. DESCRIPCIÓ	C. GESTO T. ADQUISICIÓ C. COST	COST ADQUI. D- ALTA	CENTRE UBICACIÓ	PLANTA ESPAI	V.B.C. DOT. AMORT	F.A. V.C.
330201	30582	SC COMPRA	494,49	Can Marcet - c. de Pau Claris, 86-138		494,49	247,31
	Càmera antivandàlica HDCVI gran angular		31/12/2017	Edifici Can Marcet		41,20	247,18
330201	30583	SC COMPRA	494,48	Can Marcet - c. de Pau Claris, 86-138		494,48	247,31
	Càmera antivandàlica HDCVI gran angular		31/12/2017	Edifici Can Marcet		41,20	247,17
330201	30584	SC COMPRA	494,48	Can Marcet - c. de Pau Claris, 86-138		494,48	247,31
	Càmera antivandàlica HDCVI gran angular		31/12/2017	Edifici Can Marcet		41,20	247,17
330201	30585	SC COMPRA	974,05	Can Marcet - c. de Pau Claris, 86-138		974,05	487,24
	Càmera varifocal HDCVI		31/12/2017	Edifici Can Marcet		81,17	486,81
330201	30586	SC COMPRA	974,05	Can Marcet - c. de Pau Claris, 86-138		974,05	487,24
	Càmera varifocal HDCVI		31/12/2017	Edifici Can Marcet		81,17	486,81
300106	30587	PE COMPRA	294,99	Vapor Llonch i Escola Illa - ctra. Barcelona, 208B		294,99	294,99
	Escànner		31/12/2017			49,06	0
330201	30588	PE COMPRA	139,00	Vapor Llonch i Escola Illa - ctra. Barcelona, 208B		139,00	69,51
	Càmera fotos		31/12/2017			11,58	69,49
300104	30589	PE COMPRA	108,90	Vapor Llonch i Escola Illa - ctra. Barcelona, 208B		108,90	108,90
	10 Cables xarxa		31/12/2017			18,11	0
320101	30593	TE COMPRA	786,50	Viver municipal - c. Prat de la Ribera, 115		786,50	393,41

AJUNTAMENT-AJUNTAMENT DE SABADELL

Data obtenció 19/02/2024 9:21
Pàg. 1028

LLIBRE A LLIBRE A: BENS, DRETS I OBLIGACIONS DE L'ENT LOCAL

EPÍGRAF: I.2 SERVEI PÚBLIC

SUBEPÍGRAF: I.2.C MOBLES

CLASSIFICAC N. BÉ	QUANT. DESCRIPCIÓ	C. GESTO T. ADQUISICIÓ C. COST	COST ADQUI. D- ALTA	CENTRE UBICACIÓ	PLANTA ESPAI	V.B.C. DOT. AMORT	F.A. V.C.
	Desbroçadora		31/12/2017			65,54	393,09
320101 30594		TE COMPRA	375,10	Viver municipal - c. Prat de la Riba, 115		375,10	187,58
	Motoserra		31/12/2017			31,25	187,52
320101 30595		TE COMPRA	786,50	Viver municipal - c. Prat de la Riba, 115		786,50	393,41
	Desbroçadora		31/12/2017			65,54	393,09
300103 30597		PE COMPRA	569,00	Vapor Llonch i Escola Illa - ctra. Barcelona, 208B		569,00	569,00
	Portàtil I3/4GB/500GB/W10PRO		31/12/2017			94,60	0
330103 30598	1	CU COMPRA	1.049,03	Ca l'Estruch - Centre de producció i creació	planta baixa	1.049,03	629,68
	Mini trampolí		31/12/2017	Ca l'Estruch - La Vela	Ca l'Estruch - Centre de producció i creació - 00	104,90	419,35
320105 30609		CU COMPRA	1.724,25	Teatre de la Farandula - c. Tres Creus, 12-62		1.724,25	1.034,99
	Panel repetidor compacte per a centrals analògiques ZP2		31/12/2017			172,42	689,26
330205 30610		CU COMPRA	2.299,00	La Sala Miguel Hernández - rda. Roureda, 22-24		2.299,00	1.150,00
	Taula de so		31/12/2017			191,58	1.149,00
330205 30611		CU COMPRA	804,65	La Sala Miguel Hernández - rda. Roureda, 22-24		804,65	402,48
	Mòdul taula de so		31/12/2017			67,05	402,17
330201 30612		CU COMPRA	1.651,65	Ca l'Estruch - Centre de producció i creació		1.651,65	826,15

AJUNTAMENT-AJUNTAMENT DE SABADELL

Data obtenció 19/02/2024 9:21
Pàg. 1029

LLIBRE A LLIBRE A: BENS, DRETS I OBLIGACIONS DE L'ENT LOCAL

EPÍGRAF: I.2 SERVEI PÚBLIC

SUBEPÍGRAF: I.2.C MOBLES

CLASSIFICAC N. BÉ	QUANT. DESCRIPCIÓ	C. GESTO T. ADQUISICIÓ C. COST	COST ADQUI. D- ALTA	CENTRE UBICACIÓ	PLANTA ESPAI	V.B.C. DOT. AMORT	F.A. V.C.
	Pantalla ciclorama		31/12/2017	Ca l'Estruch - Edifici Nord		137,63	825,50
330204 30613		CU COMPRA	539,66	Ca l'Estruch - Centre de producció i creació		539,66	269,94
	Camara negra teatre		31/12/2017	Ca l'Estruch - Edifici Nord		44,97	269,72
330204 30614		CU COMPRA	2.890,21	Ca l'Estruch - Centre de producció i creació		2.890,21	1.445,75
	Linoleum escenari		31/12/2017	Ca l'Estruch - Edifici Llevant		240,85	1.444,46
330206 30615	1	CU COMPRA	508,20	Biblioteca Vapor Badia - c. Tres Creus. 127-129		508,20	254,21
	Microfon inalàmbric		31/12/2017			42,35	253,99
330206 30616	1	CU COMPRA	566,28	Ca l'Estruch - Centre de producció i creació		566,28	283,26
	Amplificador per a guitarra		31/12/2017	Ca l'Estruch - Edifici Nord		47,19	283,02
330206 30617	1	CU COMPRA	566,28	Ca l'Estruch - Centre de producció i creació		566,28	283,26
	Amplificador per a guitarra		31/12/2017	Ca l'Estruch - Edifici Nord		47,19	283,02
330206 30618	1	CU COMPRA	566,28	Ca l'Estruch - Centre de producció i creació		566,28	283,26
	Amplificador per a guitarra		31/12/2017	Ca l'Estruch - Edifici Nord		47,19	283,02
330201 30619		CU COMPRA	1.300,08	Biblioteca Vapor Badia - c. Tres Creus. 127-129		1.300,08	650,33
	Projector amb suport		31/12/2017			108,34	649,75
330201 30620		CU COMPRA	354,05	Biblioteca Vapor Badia - c. Tres Creus. 127-129		354,05	177,08
	Sistema control multimedia		31/12/2017			29,50	176,97
330206 30621	1	CU COMPRA	282,29	Biblioteca Vapor Badia - c. Tres Creus. 127-129		282,29	141,18

AJUNTAMENT-AJUNTAMENT DE SABADELL

Data obtenció 19/02/2024 9:21
Pàg. 1030

LLIBRE A LLIBRE A: BENS, DRETS I OBLIGACIONS DE L'ENT LOCAL

EPÍGRAF: I.2 SERVEI PÚBLIC

SUBEPÍGRAF: I.2.C MOBLES

CLASSIFICAC N. BÉ	QUANT.	C. GESTO T. ADQUISICIÓ	COST ADQUI.	CENTRE	PLANTA	V.B.C.	F.A.
	DESCRIPCIÓ	C. COST	D- ALTA	UBICACIÓ	ESPAI	DOT. AMORT	V.C.
	Autoamplificador		31/12/2017			23,52	141,11
330206	30622	1	CU COMPRA	282,30	Biblioteca Vapor Badia - c. Tres Creus. 127-129	282,30	141,18
	Autoamplificador		31/12/2017			23,52	141,12
330202	30623		CU COMPRA	791,80	Ca l'Estruch - Centre de producció i creació	791,80	396,06
	Focus 750W Zoom 25/50º Black		31/12/2017	Ca l'Estruch - La Vela		65,98	395,74
330202	30624		CU COMPRA	791,80	Ca l'Estruch - Centre de producció i creació	791,80	396,06
	Focus 750W Zoom 25/50º Black		31/12/2017	Ca l'Estruch - La Vela		65,98	395,74
330202	30625		CU COMPRA	791,80	Ca l'Estruch - Centre de producció i creació	791,80	396,06
	Focus 750W Zoom 25/50º Black		31/12/2017	Ca l'Estruch - La Vela		65,98	395,74
330202	30626		CU COMPRA	791,80	Ca l'Estruch - Centre de producció i creació	791,80	396,06
	Focus 750W Zoom 25/50º Black		31/12/2017	Ca l'Estruch - La Vela		65,98	395,74
330201	30649		CU COMPRA	3.806,66	Ca l'Estruch - Centre de producció i creació	3.806,66	1.904,18
	Projector		31/12/2017	Ca l'Estruch - Edifici Nord		317,22	1.902,48
320105	30658		SA COMPRA	1.132,56	Can Marcet - c. de Pau Claris, 86-138	1.132,56	679,81
	Desfibril.lador Samaritan PAD 350P mòbil		31/12/2017	Edifici Can Marcet		113,25	452,75
320105	30659		SA COMPRA	1.166,44	Can Marcet - c. de Pau Claris, 86-138	1.166,44	700,15
	Desfibril.lador Samaritan PAD 350P amb maleta		31/12/2017	Edifici Can Marcet		116,64	466,29

AJUNTAMENT-AJUNTAMENT DE SABADELL

Data obtenció 19/02/2024 9:21
Pàg. 1031

LLIBRE A LLIBRE A: BENS, DRETS I OBLIGACIONS DE L'ENT LOCAL

EPÍGRAF: I.2 SERVEI PÚBLIC

SUBEPÍGRAF: I.2.C MOBLES

CLASSIFICAC N. BÉ	QUANT. DESCRIPCIÓ	C. GESTO T. ADQUISICIÓ C. COST	COST ADQUI. D- ALTA	CENTRE UBICACIÓ	PLANTA ESPAI	V.B.C. DOT. AMORT	F.A. V.C.
320105	30660	SA COMPRA	1.166,44	Can Marcet - c. de Pau Claris, 86-138		1.166,44	700,15
	Desfibril.lador Samaritan PAD 350P amb maleta		31/12/2017	Edifici Can Marcet		116,64	466,29
320105	30661	SA COMPRA	1.166,44	Can Marcet - c. de Pau Claris, 86-138		1.166,44	700,15
	Desfibril.lador Samaritan PAD 350P amb maleta		31/12/2017	Edifici Can Marcet		116,64	466,29
320105	30662	SA COMPRA	1.166,44	Can Marcet - c. de Pau Claris, 86-138		1.166,44	700,15
	Desfibril.lador Samaritan PAD 350P amb maleta		31/12/2017	Edifici Can Marcet		116,64	466,29
320105	30663	SA COMPRA	1.166,44	Can Marcet - c. de Pau Claris, 86-138		1.166,44	700,15
	Desfibril.lador Samaritan PAD 350P amb maleta		31/12/2017	Edifici Can Marcet		116,64	466,29
320105	30664	SA COMPRA	1.166,44	Can Marcet - c. de Pau Claris, 86-138		1.166,44	700,15
	Desfibril.lador Samaritan PAD 350P amb maleta		31/12/2017	Edifici Can Marcet		116,64	466,29
330205	30665	CU COMPRA	2.224,22	La Sala Miguel Hernández - rda. Roureda, 22-24		2.224,22	1.112,60
	Caixa Autoamplificada amb suport		31/12/2017			185,35	1.111,62
330205	30666	CU COMPRA	2.224,22	La Sala Miguel Hernández - rda. Roureda, 22-24		2.224,22	1.112,60
	Caixa Autoamplificada amb suport		31/12/2017			185,35	1.111,62
330205	30669	CU COMPRA	2.941,51	La Sala Miguel Hernández - rda. Roureda, 22-24		2.941,51	1.471,39
	Subwoofer Autoamplificat		31/12/2017			245,12	1.470,12

AJUNTAMENT-AJUNTAMENT DE SABADELL

Data obtenció 19/02/2024 9:21
Pàg. 1032

LLIBRE A LLIBRE A: BENS, DRETS I OBLIGACIONS DE L'ENT LOCAL

EPÍGRAF: I.2 SERVEI PÚBLIC

SUBEPÍGRAF: I.2.C MOBLES

CLASSIFICAC N. BÉ	QUANT.	C. GESTO T. ADQUISICIÓ	COST ADQUI.	CENTRE	PLANTA	V.B.C.	F.A.
	DESCRIPCIÓ	C. COST	D- ALTA	UBICACIÓ	ESPAI	DOT. AMORT	V.C.
320105	30674	SA COMPRA	1.166,44	Edifici c. Sant Joan, 24		1.166,44	700,15
	Desfibril.lador Samaritan PAD 350P amb maleta		31/12/2017			116,64	466,29
320105	30675	SA COMPRA	1.282,60	Can Marcet - c. de Pau Claris, 86-138		1.282,60	769,91
	Desfibril.lador Samaritan PAD 350P amb vitrina		31/12/2017	Edifici Can Marcet		128,26	512,69
330102	30704	1	TE CONSTRUCCIÓ REALITZADA PER CONTRACTE AMB TERCERS	633,08	parc del Taulí	633,08	316,64
	Cartell informatiu (monòlit de fusta) per Parc Taulí		31/12/2017			52,75	316,44
330103	30705	1	CU COMPRA	5.723,41	Ca l'Estruch - Centre de producció i creació	5.723,41	3.435,60
	Pòrtic per a trapezi de 9 x 6 m		31/12/2017	Ca l'Estruch - La Vela		572,34	2.287,81
330103	30706	1	CU COMPRA	107,69	Ca l'Estruch - Centre de producció i creació	107,69	64,58
	Monocicle		31/12/2017	Ca l'Estruch - La Vela		10,76	43,11
330103	30707	1	CU COMPRA	107,69	Ca l'Estruch - Centre de producció i creació	107,69	64,58
	Monocicle		31/12/2017	Ca l'Estruch - La Vela		10,76	43,11
330103	30708	1	CU COMPRA	107,69	Ca l'Estruch - Centre de producció i creació	107,69	64,58
	Monocicle		31/12/2017	Ca l'Estruch - La Vela		10,76	43,11
330103	30709	1	CU COMPRA	107,69	Ca l'Estruch - Centre de producció i creació	107,69	64,58
	Monocicle		31/12/2017	Ca l'Estruch - La Vela		10,76	43,11

AJUNTAMENT-AJUNTAMENT DE SABADELL

Data obtenció 19/02/2024 9:21
Pàg. 1033

LLIBRE A LLIBRE A: BENS, DRETS I OBLIGACIONS DE L'ENT LOCAL

EPÍGRAF: I.2 SERVEI PÚBLIC

SUBEPÍGRAF: I.2.C MOBLES

CLASSIFICAC	N. BÉ	QUANT.	C. GESTO	T. ADQUISICIÓ	COST ADQUI.	CENTRE	PLANTA	V.B.C.	F.A.
		DESCRIPCIÓ	C. COST		D- ALTA	UBICACIÓ	ESPAI	DOT. AMORT	V.C.
330103	30710	1	CU	COMPRA	102,73	Ca l'Estruch - Centre de producció i creació		102,73	61,64
		Monocicle			31/12/2017	Ca l'Estruch - La Vela		10,27	41,09
330103	30711	1	CU	COMPRA	102,73	Ca l'Estruch - Centre de producció i creació		102,73	61,64
		Monocicle			31/12/2017	Ca l'Estruch - La Vela		10,27	41,09
300103	30712		ED	COMPRA	477,95	Escola de música-Antic CP Carmé Simó - c. Jardí 4		477,95	477,95
		Compra portatil Intel I3/4GB/500GB/W10			31/12/2017			79,49	0
300108	30713		ED	COMPRA	802,23	Escola de música-Antic CP Carmé Simó - c. Jardí 4		802,23	802,23
		5 altaveus i 2 fundes IPAD			31/12/2017			133,67	0
330401	30714		ED	COMPRA	308,00	Conservatori - Casa Brutau - c. Sant Oleguer 75-77		308,00	184,88
		Violi divertimento 1/2 amb almohadilla i cordes			31/12/2017			30,80	123,12
330401	30715		ED	COMPRA	308,00	Conservatori - Casa Brutau - c. Sant Oleguer 75-77		308,00	184,88
		Violi divertimento 1/2 més almohadilla i cordes			31/12/2017			30,80	123,12
330401	30716		ED	COMPRA	308,00	Conservatori - Casa Brutau - c. Sant Oleguer 75-77		308,00	184,88
		Violi divertimento 1/2 més almohadilla i cordes			31/12/2017			30,80	123,12
330401	30717		ED	COMPRA	308,00	Conservatori - Casa Brutau - c. Sant Oleguer 75-77		308,00	184,88
		Violí divertimento 3/4 amb almohadilla i cordes			31/12/2017			30,80	123,12

AJUNTAMENT-AJUNTAMENT DE SABADELL

Data obtenció 19/02/2024 9:21
Pàg. 1034

LLIBRE A LLIBRE A: BENS, DRETS I OBLIGACIONS DE L'ENT LOCAL

EPÍGRAF: I.2 SERVEI PÚBLIC

SUBEPÍGRAF: I.2.C MOBLES

CLASSIFICAC N. BÉ	QUANT. DESCRIPCIÓ	C. GESTO T. ADQUISICIÓ C. COST	COST ADQUI. D- ALTA	CENTRE UBICACIÓ	PLANTA ESPAI	V.B.C. DOT. AMORT	F.A. V.C.
330401	30718	ED COMPRA	308,00	Conservatori - Casa Brutau - c. Sant Oleguer 75-77		308,00	184,88
	Violí divertimento 3/4 més almohadilla i cordes		31/12/2017			30,80	123,12
330401	30719	ED COMPRA	308,00	Conservatori - Casa Brutau - c. Sant Oleguer 75-77		308,00	184,88
	Violí divertimento 3/4 més almohadilla i cordes		31/12/2017			30,80	123,12
330401	30720	ED COMPRA	323,00	Conservatori - Casa Brutau - c. Sant Oleguer 75-77		323,00	193,88
	Viola Sielam Divertimento més almohadilla i cordes		31/12/2017			32,30	129,12
330401	30721	ED COMPRA	323,00	Conservatori - Casa Brutau - c. Sant Oleguer 75-77		323,00	193,88
	Viola Sielam Divertimento més almohadilla i cordes		31/12/2017			32,30	129,12
330401	30722	ED COMPRA	735,16	Conservatori - Casa Brutau - c. Sant Oleguer 75-77		735,16	441,26
	Violoncel Corina Duetto		31/12/2017			73,51	293,90
330401	30723	ED COMPRA	735,16	Conservatori - Casa Brutau - c. Sant Oleguer 75-77		735,16	441,26
	Violoncel Corina Duetto		31/12/2017			73,51	293,90
330201	30724	SC COMPRA	719,10	Can Marcet - c. de Pau Clarís, 86-138		719,10	359,68
	Càmera tèrmica SEEK THERMAL Reveal PRO RQ-EAAX		31/12/2017	Edifici Can Marcet		59,92	359,42
330201	30725	SC COMPRA	4.848,74	Can Marcet - c. de Pau Clarís, 86-138		4.848,74	2.425,46
	DRON (Multicòptero Yuneec H520)		31/12/2017	Edifici Can Marcet		404,06	2.423,28

AJUNTAMENT-AJUNTAMENT DE SABADELL

Data obtenció 19/02/2024 9:21
Pàg. 1035

LLIBRE A LLIBRE A: BENS, DRETS I OBLIGACIONS DE L'ENT LOCAL

EPÍGRAF: I.2 SERVEI PÚBLIC

SUBEPÍGRAF: I.2.C MOBLES

CLASSIFICAC N. BÉ	QUANT. DESCRIPCIÓ	C. GESTO T. ADQUISICIÓ C. COST	COST ADQUI. D- ALTA	CENTRE UBICACIÓ	PLANTA ESPAI	V.B.C. DOT. AMORT	F.A. V.C.
330106	30726	SG COMPRA	905,43	Vapor Llonch i Escola Illa - ctra. Barcelona, 208B		905,43	905,43
	Destructora		31/12/2017			150,52	0
300105	30727	SG COMPRA	1.655,00	Edifici carrer del Sol 1, plantes 3a 4a 5a i 6a		1.655,00	1.655,00
	Impressora Multifuncional		31/12/2017			275,10	0
300105	30731	SG COMPRA	400,09	Edifici c. Narcís Giralt, 74		400,09	400,09
	Impresora		31/12/2017			66,51	0
300106	30732	SG COMPRA	2.648,69	Can Marcet - c. de Pau Claris, 86-138		2.648,69	2.648,69
	Projector amb pissarra interactiva		31/12/2017	Edifici Can Marcet		440,29	0
330205	30733	SG COMPRA	6.034,88	Casa Consistorial - pl. Sant Roc, 1	Planta primera	6.034,88	3.018,77
	Taula de so		31/12/2017	Edifici Casa Consistorial	Gabinet de l'alcaldia	502,90	3.016,11
300105	30734	SG COMPRA	1.129,84	c. de la Rambla, 22, 1º i 2ª plantes		1.129,84	1.129,84
	Impressora		31/12/2017			187,83	0
300105	30735	SG COMPRA	183,92	Complex Sant Oleguer - c. Sol i Padrís, 50-60		183,92	183,92
	Impressora Laser		31/12/2017			30,59	0
300103	30743	GI COMPRA	977,68	Edifici c. Narcís Giralt, 74		977,68	977,68
	Portàtil		31/12/2017			162,54	0
300103	30744	GI COMPRA	977,68	Edifici c. Narcís Giralt, 74		977,68	977,68
	Portàtil		31/12/2017			162,54	0

AJUNTAMENT-AJUNTAMENT DE SABADELL

Data obtenció 19/02/2024 9:21
Pàg. 1036

LLIBRE A LLIBRE A: BENS, DRETS I OBLIGACIONS DE L'ENT LOCAL

EPÍGRAF: I.2 SERVEI PÚBLIC

SUBEPÍGRAF: I.2.C MOBLES

CLASSIFICAC	N. BÉ	QUANT.	C. GESTO	T. ADQUISICIÓ	COST ADQUI.	CENTRE	PLANTA	V.B.C.	F.A.
		DESCRIPCIÓ	C. COST		D- ALTA	UBICACIÓ	ESPAI	DOT. AMORT	V.C.
330101	30745	10	CU	COMPRA	5.178,80	Casal Pere IV - Rambla, 67-71		5.178,80	2.590,54
		Taula plegable			31/12/2017			431,56	2.588,26
330101	30747	1	CU	COMPRA	418,72	Teatre de la Farandula - c. Tres Creus, 12-62		418,72	209,43
		Taula per canviar bolquers infants			31/12/2017			34,89	209,29
330101	30748	1	SG	COMPRA	418,72	Teatre Principal		418,72	209,43
		Taula per canviar bolquers infants			31/12/2017	Edifici Teatre Principal		34,89	209,29
330101	30749	18	SG	COMPRA	2.770,42	Can Marçet - c. de Pau Clarís, 86-138		2.770,42	1.385,79
		Cadires fusta amb pala trona			31/12/2017	Edifici Can Marçet		230,86	1.384,63
330101	30750	10	SG	COMPRA	1.437,48	Edifici c. Narcís Giralt, 74		1.437,48	719,06
		Cadira sincro			31/12/2017			119,79	718,42
330101	30751	23	SG	COMPRA	4.568,57	Edifici c. Narcís Giralt, 74		4.568,57	2.285,30
		Taula 160 x 80 cms			31/12/2017			380,71	2.283,27
330101	30752	12	SG	COMPRA	1.609,98	Edifici c. Narcís Giralt, 74		1.609,98	805,32
		Buc calaix + arxiu			31/12/2017			134,16	804,66
330101	30753	11	SG	COMPRA	1.475,81	Edifici c. Narcís Giralt, 74		1.475,81	738,21
		Buc 3 calaixos			31/12/2017			122,98	737,60
330101	30754	10	SG	COMPRA	1.359,07	Edifici c. Narcís Giralt, 74		1.359,07	679,81
		Armari 90 x 43 x 74 cms			31/12/2017			113,25	679,26
330101	30755	10	SG	COMPRA	2.552,62	Edifici c. Narcís Giralt, 74		2.552,62	1.276,84

AJUNTAMENT-AJUNTAMENT DE SABADELL

Data obtenció 19/02/2024 9:21
Pàg. 1037

LLIBRE A LLIBRE A: BENS, DRETS I OBLIGACIONS DE L'ENT LOCAL

EPÍGRAF: I.2 SERVEI PÚBLIC

SUBEPÍGRAF: I.2.C MOBLES

CLASSIFICAC N. BÉ	QUANT.	DESCRIPCIÓ	C. GESTO T. ADQUISICIÓ	COST ADQUI.	CENTRE	PLANTA	V.B.C.	F.A.
			C. COST	D- ALTA	UBICACIÓ	ESPAI	DOT. AMORT	V.C.
		Armari 90 x 43 x 196 cms		31/12/2017			212,71	1.275,78
330101	30756	3	SG COMPRA	721,35	Edifici c. Narcís Giralt, 74		721,35	360,82
		Taula de juntes 110 cms diàmetre		31/12/2017			60,11	360,53
330101	30757	18	SG COMPRA	625,70	Edifici c. Narcís Giralt, 74		625,70	312,98
		Cadira fixa 4p		31/12/2017			52,14	312,72
330101	30758	3	SS COMPRA	698,17	Complex Alexandra - pl. d'Ovidi Montllor, 2-7		698,17	349,23
		Mampares mòbils		31/12/2017	Centre de Serveis del complex Alexandra		58,18	348,94
330101	30759	98	SG COMPRA	5.958,65	Conservatori - Casa Brutau - c. Sant Oleguer 75-77		5.958,65	2.980,66
		Cadira plegable		31/12/2017			496,55	2.977,99
330101	30760	2	SG COMPRA	422,05	Edifici pl. del Gas 2		422,05	211,11
		Taula 140 x 80 cms		31/12/2017			35,17	210,94
330101	30761	2	SG COMPRA	298,14	Edifici pl. del Gas 2		298,14	149,10
		Buc 3 calaixos amb rodes		31/12/2017			24,84	149,04
330101	30762	2	SG COMPRA	422,05	Edifici c. Narcís Giralt, 74		422,05	211,11
		Taula 140 x 80 x 74 cms		31/12/2017			35,17	210,94
330101	30763	2	SG COMPRA	298,15	Edifici c. Narcís Giralt, 74		298,15	149,10
		Buc portàtil calaix i arxiu		31/12/2017			24,84	149,05
330101	30764	2	SG COMPRA	441,41	Edifici c. Narcís Giralt, 74		441,41	220,78
		Taula d'oficina 160 x 80 cms		31/12/2017			36,78	220,63

AJUNTAMENT-AJUNTAMENT DE SABADELL

Data obtenció 19/02/2024 9:21
Pàg. 1038

LLIBRE A LLIBRE A: BENS, DRETS I OBLIGACIONS DE L'ENT LOCAL

EPÍGRAF: I.2 SERVEI PÚBLIC

SUBEPÍGRAF: I.2.C MOBLES

CLASSIFICAC	N. BÉ	QUANT.	C. GESTO	T. ADQUISICIÓ	COST ADQUI.	CENTRE	PLANTA	V.B.C.	F.A.
		DESCRIPCIÓ	C. COST		D- ALTA	UBICACIÓ	ESPAI	DOT. AMORT	V.C.
330101	30765	2	SG	COMPRA	298,13	Edifici c. Narcís Giralt, 74		298,13	149,10
		Buc 3 calaixos amb rodes			31/12/2017			24,84	149,03
330101	30766	1	SG	COMPRA	211,02	Casa Consistorial - pl. Sant Roc, 1	Planta baixa	211,02	105,52
		Taula 140 x 80 x 74 cms			31/12/2017	Edifici Casa Consistorial	Intervenció	17,58	105,50
330101	30767	2	SG	COMPRA	356,23	Casa Consistorial - pl. Sant Roc, 1	Planta baixa	356,23	178,16
		Ala 100 x 56 cms			31/12/2017	Edifici Casa Consistorial	Intervenció	29,68	178,07
330101	30768	1	SG	COMPRA	220,70	Casa Consistorial - pl. Sant Roc, 1	Planta baixa	220,70	110,39
		Taula d'oficina 160 x 80 cms			31/12/2017	Edifici Casa Consistorial	Intervenció	18,39	110,31
330101	30769	2	SG	COMPRA	298,15	Casa Consistorial - pl. Sant Roc, 1	Planta baixa	298,15	149,10
		Buc calaix i arxiu			31/12/2017	Edifici Casa Consistorial	Intervenció	24,84	149,05
330101	30770	10	SA	COMPRA	1.597,20	Edifici pl. del Gas 2		1.597,20	798,96
		Cadira giratòria			31/12/2017			133,10	798,24
330101	30771	2	SG	COMPRA	626,78	Casa Consistorial - pl. Sant Roc, 1	Planta segona	626,78	313,52
		Armari especial amb prestatgeries			31/12/2017	Edifici Casa Consistorial	Assessoria Jurídica	52,23	313,26
330101	30772	1	SG	COMPRA	211,02	Edifici c. Narcís Giralt, 74		211,02	105,52
		Taula 140 x 80 cms			31/12/2017			17,58	105,50
330101	30773	1	SG	COMPRA	220,70	Edifici c. Narcís Giralt, 74		220,70	110,39
		Taula 160 x 80 cms			31/12/2017			18,39	110,31

AJUNTAMENT-AJUNTAMENT DE SABADELL

Data obtenció 19/02/2024 9:21
Pàg. 1039

LLIBRE A LLIBRE A: BENS, DRETS I OBLIGACIONS DE L'ENT LOCAL

EPÍGRAF: I.2 SERVEI PÚBLIC

SUBEPÍGRAF: I.2.C MOBLES

CLASSIFICAC	N. BÉ	QUANT. DESCRIPCIÓ	C. GESTO T. ADQUISICIÓ C. COST	COST ADQUI. D- ALTA	CENTRE UBICACIÓ	PLANTA ESPAI	V.B.C. DOT. AMORT	F.A. V.C.
330101	30774	2 Buc 3 calaixos amb rodes	SG COMPRA	298,15 31/12/2017	Edifici c. Narcís Giralt, 74		298,15 24,84	149,10 149,05
330101	30775	1 Taula d'oficina 160 x 80 cms	SG COMPRA	260,70 31/12/2017	Casa Consistorial - pl. Sant Roc, 1 Edifici Casa Consistorial	Planta primera Gabinet de l'alcaldia	260,70 21,72	130,37 130,33
330102	30776	2 Jardineres per a Nova Mobilitat en el c. Buxeda a l'alçada de la pça. Indíbil i	TE COMPRA	4.786,32 31/12/2017	c. de Buxeda		4.786,32 398,86	2.394,25 2.392,07
320105	30777	Desfibril.ladors Samaritan PAD 350P amb maleta	SA COMPRA	1.166,44 31/12/2017	Can Marcet - c. de Pau Claris, 86-138 Edifici Can Marcet		1.166,44 116,64	700,15 466,29
320105	30778	Desfibril.ladors Samaritan PAD 350P amb maleta	SA COMPRA	1.166,44 31/12/2017	Can Marcet - c. de Pau Claris, 86-138 Edifici Can Marcet		1.166,44 116,64	700,15 466,29
320105	30779	Desfibril.ladors Samaritan PAD 350P amb maleta	SA COMPRA	1.166,44 31/12/2017	Can Marcet - c. de Pau Claris, 86-138 Edifici Can Marcet		1.166,44 116,64	700,15 466,29
320105	30780	Desfibril.ladors Samaritan PAD 350P amb maleta	SA COMPRA	1.166,44 31/12/2017	Can Marcet - c. de Pau Claris, 86-138 Edifici Can Marcet		1.166,44 116,64	700,15 466,29
320105	30781	Desfibril.ladors Samaritan PAD 350P amb maleta	SA COMPRA	1.166,44 31/12/2017	Can Marcet - c. de Pau Claris, 86-138 Edifici Can Marcet		1.166,44 116,64	700,15 466,29

AJUNTAMENT-AJUNTAMENT DE SABADELL

Data obtenció 19/02/2024 9:21
Pàg. 1040

LLIBRE A LLIBRE A: BENS, DRETS I OBLIGACIONS DE L'ENT LOCAL

EPÍGRAF: I.2 SERVEI PÚBLIC

SUBEPÍGRAF: I.2.C MOBLES

CLASSIFICAC N. BÉ	QUANT. DESCRIPCIÓ	C. GESTO T. ADQUISICIÓ C. COST	COST ADQUI. D- ALTA	CENTRE UBICACIÓ	PLANTA ESPAI	V.B.C. DOT. AMORT	F.A. V.C.
320105	30782	SA COMPRA	1.166,44	Can Marcet - c. de Pau Claris, 86-138		1.166,44	700,15
	Desfibril.ladors Samaritan PAD 350P amb maleta		31/12/2017	Edifici Can Marcet		116,64	466,29
320105	30783	SA COMPRA	1.166,44	Can Marcet - c. de Pau Claris, 86-138		1.166,44	700,15
	Desfibril.ladors Samaritan PAD 350P amb maleta		31/12/2017	Edifici Can Marcet		116,64	466,29
320105	30784	SA COMPRA	1.166,44	Can Marcet - c. de Pau Claris, 86-138		1.166,44	700,15
	Desfibril.ladors Samaritan PAD 350P amb maleta		31/12/2017	Edifici Can Marcet		116,64	466,29
320105	30785	SA COMPRA	1.166,44	Can Marcet - c. de Pau Claris, 86-138		1.166,44	700,15
	Desfibril.ladors Samaritan PAD 350P amb maleta		31/12/2017	Edifici Can Marcet		116,64	466,29
320105	30786	SA COMPRA	1.166,44	Can Marcet - c. de Pau Claris, 86-138		1.166,44	700,15
	Desfibril.ladors Samaritan PAD 350P amb maleta		31/12/2017	Edifici Can Marcet		116,64	466,29
320105	30787	SA COMPRA	1.166,44	Can Marcet - c. de Pau Claris, 86-138		1.166,44	700,15
	Desfibril.ladors Samaritan PAD 350P amb maleta		31/12/2017	Edifici Can Marcet		116,64	466,29
320105	30788	SA COMPRA	1.166,44	Can Marcet - c. de Pau Claris, 86-138		1.166,44	700,15
	Desfibril.ladors Samaritan PAD 350P amb maleta		31/12/2017	Edifici Can Marcet		116,64	466,29
320105	30789	SA COMPRA	1.166,44	Can Marcet - c. de Pau Claris, 86-138		1.166,44	700,15

AJUNTAMENT-AJUNTAMENT DE SABADELL

Data obtenció 19/02/2024 9:21
Pàg. 1041

LLIBRE A LLIBRE A: BENS, DRETS I OBLIGACIONS DE L'ENT LOCAL

EPÍGRAF: I.2 SERVEI PÚBLIC

SUBEPÍGRAF: I.2.C MOBLES

CLASSIFICAC N. BÉ	QUANT. DESCRIPCIÓ	C. GESTO T. ADQUISICIÓ C. COST	COST ADQUI. D- ALTA	CENTRE UBICACIÓ	PLANTA ESPAI	V.B.C. DOT. AMORT	F.A. V.C.
	Desfibril.ladors Samaritan PAD 350P amb maleta		31/12/2017	Edifici Can Marcet		116,64	466,29
320105	30790	SA COMPRA	1.166,44	Can Marcet - c. de Pau Claris, 86-138		1.166,44	700,15
	Desfibril.ladors Samaritan PAD 350P amb maleta		31/12/2017	Edifici Can Marcet		116,64	466,29
320103	30791	IB COMPRA	18.937,95	Edifici - c. de Narcís Giralt, 40-44		18.937,95	16.239,93
	Estació total topogràfica i accessoris estació total TS16A3 R500		31/12/2017			2.705,42	2.698,02
330206	30792	1 SC COMPRA	2.286,72	Can Marcet - c. de Pau Claris, 86-138		2.286,72	1.143,88
	Equip d'àudio		31/12/2017	Edifici Can Marcet		190,56	1.142,84
330101	30793	1 PE COMPRA	108,42	Vapor Llonch i Escola Illa - ctra. Barcelona, 208B		108,42	54,20
	Cadira		31/12/2017			9,03	54,22
330202	30798	CU COMPRA	889,35	Ca l'Estruch - Centre de producció i creació		889,35	444,86
	Barra lateral d'il·luminació		31/12/2017	Ca l'Estruch - La Vela		74,11	444,49
330202	30799	CU COMPRA	889,35	Ca l'Estruch - Centre de producció i creació		889,35	444,86
	Barra lateral d'il·luminació		31/12/2017	Ca l'Estruch - La Vela		74,11	444,49
330202	30800	CU COMPRA	889,35	Ca l'Estruch - Centre de producció i creació		889,35	444,86
	Barra lateral d'il·luminació		31/12/2017	Ca l'Estruch - La Vela		74,11	444,49
330102	30801	32 TE COMPRA	2.934,52	Viver municipal - c. Prat de la Riba, 115		2.934,52	1.467,91
	cartells informatius d'acer galvanitzat per àrees de jocs		31/12/2017			244,54	1.466,61

AJUNTAMENT-AJUNTAMENT DE SABADELL

Data obtenció 19/02/2024 9:21
Pàg. 1042

LLIBRE A LLIBRE A: BENS, DRETS I OBLIGACIONS DE L'ENT LOCAL

EPÍGRAF: I.2 SERVEI PÚBLIC

SUBEPÍGRAF: I.2.C MOBLES

CLASSIFICAC	N. BÉ	QUANT.	C. GESTO	T. ADQUISICIÓ	COST ADQUI.	CENTRE	PLANTA	V.B.C.	F.A.
		DESCRIPCIÓ	C. COST		D- ALTA	UBICACIÓ	ESPAI	DOT. AMORT	V.C.
330204	30802		CU	COMPRA	2.089,14	La Sala Miguel Hernández - rda. Roureda, 22-24		2.089,14	1.045,01
		Linoleum			31/12/2017			174,09	1.044,13
330201	30804		CU	COMPRA	871,20	La Sala Miguel Hernández - rda. Roureda, 22-24		871,20	435,79
		Pantalla ciclorama 7 x 5,10 m			31/12/2017			72,60	435,41
330102	30805	1	CT	COMPRA	264,17	Mercat de Campoamor - c. dels Reis Catòlics, 4-6		264,17	132,12
		Banc Barcino caoba			31/12/2017			22,01	132,05
330202	30807		CU	COMPRA	889,35	Ca l'Estruch - Centre de producció i creació		889,35	444,86
		Barra lateral d'il·luminació			31/12/2017	Ca l'Estruch - La Vela		74,11	444,49
320102	30812		CU	COMPRA	9.680,00	Ca l'Estruch - Centre de producció i creació		9.680,00	5.810,65
		Plataforma elevadora			31/12/2017	Ca l'Estruch - La Vela		968,00	3.869,35
320105	30813		SC	COMPRA	20.254,15	Can Marçet - c. de Pau Claris, 86-138		20.254,15	12.158,00
		Gavadora de comunicacions enregistrades			31/12/2017	Edifici Can Marçet		2.025,41	8.096,15
330102	30814	3	TE	CONSTRUCCIÓ REALITZADA PER CONTRACTE AMB TERCERS	0	pg. de la Plaça Major		3.368,64	1.685,08
		Bancs			31/12/2017			280,72	1.683,56
330102	30815	10	TE	CONSTRUCCIÓ REALITZADA PER CONTRACTE AMB TERCERS	0	pg. de la Plaça Major		11.228,80	5.616,94

AJUNTAMENT-AJUNTAMENT DE SABADELL

Data obtenció 19/02/2024 9:21
Pàg. 1043

LLIBRE A LLIBRE A: BENS, DRETS I OBLIGACIONS DE L'ENT LOCAL

EPÍGRAF: I.2 SERVEI PÚBLIC

SUBEPÍGRAF: I.2.C MOBLES

CLASSIFICAC N. BÉ	QUANT. DESCRIPCIÓ	C. GESTO T. ADQUISICIÓ C. COST	COST ADQUI. D- ALTA	CENTRE UBICACIÓ	PLANTA ESPAI	V.B.C. DOT. AMORT	F.A. V.C.
	Bancs		31/12/2017			935,73	5.611,86
330102 30816	2 Bancs	TE CONSTRUCCIÓ REALITZADA PER CONTRACTE AMB TERCERS	0	pg. de la Plaça Major		919,60	459,99
	Bancs		31/12/2017			76,63	459,61
320104 30817		MD CONSTRUCCIÓ REALITZADA PER CONTRACTE AMB TERCERS	0	EDAR Sant Pau de Riu-sec		632.296,79	446.295,21
	Instal·lació central cogeneració amb potència neta fins a 150kwh mitjançant		31/12/2017			94.291,90	186.001,58
330202 30819		CU COMPRA	7.092,63	Ca l'Estruch - Centre de producció i creació		7.092,63	3.547,91
	Taula de llums amb extensió		31/12/2017	Ca l'Estruch - La Vela		591,05	3.544,72
330204 30820		CU COMPRA	1.647,16	Ca l'Estruch - Centre de producció i creació		1.647,16	823,93
	Càmera negra		31/12/2017	Ca l'Estruch - La Vela		137,26	823,23
330204 30821		CU COMPRA	4.971,60	Teatre Principal		4.971,60	2.486,93
	Camèra negra		31/12/2017	Edifici Teatre Principal		414,30	2.484,67
330204 30822		CU COMPRA	3.482,48	La Sala Miguel Hernández - rda. Roureda, 22-24		3.482,48	1.741,99
	Quadre embocadura escenari		31/12/2017			290,20	1.740,49
330206 30823	1	CU COMPRA	170,61	La Sala Miguel Hernández - rda. Roureda, 22-24		170,61	85,29
	Microfon amb peu		31/12/2017			14,21	85,32
330206 30824	1	CU COMPRA	170,61	La Sala Miguel Hernández - rda. Roureda, 22-24		170,61	85,29

AJUNTAMENT-AJUNTAMENT DE SABADELL

Data obtenció 19/02/2024 9:21
Pàg. 1044

LLIBRE A LLIBRE A: BENS, DRETS I OBLIGACIONS DE L'ENT LOCAL

EPÍGRAF: I.2 SERVEI PÚBLIC

SUBEPÍGRAF: I.2.C MOBLES

CLASSIFICAC N. BÉ	QUANT. DESCRIPCIÓ	C. GESTO T. ADQUISICIÓ C. COST	COST ADQUI. D- ALTA	CENTRE UBICACIÓ	PLANTA ESPAI	V.B.C. DOT. AMORT	F.A. V.C.
	Microfon amb peu		31/12/2017			14,21	85,32
330206 30825	1	CU COMPRA	170,61	La Sala Miguel Hernández - rda. Roureda, 22-24		170,61	85,29
	Microfon amb peu		31/12/2017			14,21	85,32
330206 30826	1	CU COMPRA	170,61	La Sala Miguel Hernández - rda. Roureda, 22-24		170,61	85,29
	Microfon amb peu		31/12/2017			14,21	85,32
330206 30827	1	CU COMPRA	197,84	La Sala Miguel Hernández - rda. Roureda, 22-24		197,84	98,92
	Microfon amb peu		31/12/2017			16,48	98,92
330206 30828	1	CU COMPRA	197,83	La Sala Miguel Hernández - rda. Roureda, 22-24		197,83	98,92
	Microfon amb peu		31/12/2017			16,48	98,91
330205 30829		CU COMPRA	2.920,41	Teatre Principal		2.920,41	1.460,82
	Taula de so		31/12/2017	Edifici Teatre Principal		243,36	1.459,59
330205 30830		CU COMPRA	961,95	Teatre Principal		961,95	481,17
	Sistema inalàmbric de petaca		31/12/2017	Edifici Teatre Principal		80,16	480,78
330202 30831		CU COMPRA	1.337,05	Ca l'Estruch - Centre de producció i creació		1.337,05	668,82
	Màquina de fum		31/12/2017	Ca l'Estruch - Edifici Nord		111,42	668,23
330106 30832		SG COMPRA	2.247,14	Edifici c. Narcís Giralt, 74		2.247,14	2.247,14
	PERFORADORA		31/12/2017			373,52	0
330201 30833		ED COMPRA	370,90	Vapor Llonch i Escola Illa - ctra. Barcelona, 208B		370,90	185,48

AJUNTAMENT-AJUNTAMENT DE SABADELL

Data obtenció 19/02/2024 9:21
Pàg. 1045

LLIBRE A LLIBRE A: BENS, DRETS I OBLIGACIONS DE L'ENT LOCAL

EPÍGRAF: I.2 SERVEI PÚBLIC

SUBEPÍGRAF: I.2.C MOBLES

CLASSIFICAC N. BÉ	QUANT. DESCRIPCIÓ	C. GESTO T. ADQUISICIÓ C. COST	COST ADQUI. D- ALTA	CENTRE UBICACIÓ	PLANTA ESPAI	V.B.C. DOT. AMORT	F.A. V.C.
	Complements càmeres i focus plató de fotografia		31/12/2017	Escola Illa - ctra. Barcelona, 208 B		30,90	185,42
300102	30834	ED COMPRA	809,01	Vapor Llonch i Escola Illa - ctra. Barcelona, 208B		809,01	809,01
	Ordinador Mac Mini per a projector i pissarra digital		31/12/2017	Escola Illa - ctra. Barcelona, 208 B		134,50	0
330101	30835	34 ED COMPRA	2.941,75	Vapor Llonch i Escola Illa - ctra. Barcelona, 208B		2.941,75	1.471,51
	Cadires per aules i sala professorat		31/12/2017	Escola Illa - ctra. Barcelona, 208 B		245,14	1.470,24
320101	30837	ES COMPRA	1.146,37	Complex Esportiu Municipal Sant Oleguer		1.146,37	573,44
	CARRO DE MARCAR CAMPS ESPORTIUS		31/12/2017	CEM Sant Oleguer - Pistes atletisme i grades		95,53	572,93
330101	30838	1 ES COMPRA	163,35	Ateneu - pl. Sant Roc, 10-11		163,35	81,69
	BUCK		31/12/2017			13,61	81,66
330101	30845	24 ES COMPRA	435,60	Complex Poliesportiu Olímpia	planta primera	435,60	217,89
	CADIRA		31/12/2017	Edifici serveis camps de futbol	CEO - Edifici serveis futbol - 01 sales polivalent	36,30	217,71
330101	30846	1 SG COMPRA	314,60	Mercat de Sant Joan - pl. de Sant Joan, 1A		314,60	157,33
	Taula Duralight standard rectangular 244		31/12/2017			26,21	157,27
330101	30847	1 SG COMPRA	338,80	Mercat de Sant Joan - pl. de Sant Joan, 1A		338,80	169,45
	Cadira Polivalente III gris clar		31/12/2017			28,23	169,35
330101	30848	6 SG COMPRA	1.778,70	Can Marçet - c. de Pau Claris, 86-138	Planta primera	1.778,70	889,72

AJUNTAMENT-AJUNTAMENT DE SABADELL

Data obtenció 19/02/2024 9:21
Pàg. 1046

LLIBRE A LLIBRE A: BENS, DRETS I OBLIGACIONS DE L'ENT LOCAL

EPÍGRAF: I.2 SERVEI PÚBLIC

SUBEPÍGRAF: I.2.C MOBLES

CLASSIFICAC N. BÉ	QUANT. DESCRIPCIÓ	C. GESTO T. ADQUISICIÓ C. COST	COST ADQUI. D- ALTA	CENTRE UBICACIÓ	PLANTA ESPAI	V.B.C. DOT. AMORT	F.A. V.C.
	Cadires		31/12/2017	Edifici Can Marcet		148,22	888,98
300105 30849		SG COMPRA	538,45	Edifici - c. de Narcís Giralt, 40-44		538,45	538,45
	IMPRESSORA HP MONOCROM LASERJET ENTERPRISE M506DNM		31/12/2017			89,51	0
300105 30850		SG COMPRA	538,45	Edifici - c. de Narcís Giralt, 40-44		538,45	538,45
	IMPRESSORA		31/12/2017			89,51	0
300105 30851		SG COMPRA	538,45	Edifici - c. de Narcís Giralt, 40-44		538,45	538,45
	IMPRESSORA		31/12/2017			89,51	0
300105 30852		SG COMPRA	538,45	Edifici - c. de Narcís Giralt, 40-44		538,45	538,45
	IMPRESSORA		31/12/2017			89,51	0
300105 30853		SG COMPRA	254,10	Edifici - c. de Narcís Giralt, 40-44		254,10	254,10
	IMPRESSORA		31/12/2017			42,24	0
300105 30854		SG COMPRA	254,10	Edifici - c. de Narcís Giralt, 40-44		254,10	254,10
	IMPRESSORA		31/12/2017			42,24	0
300105 30855		SG COMPRA	254,10	Edifici - c. de Narcís Giralt, 40-44		254,10	254,10
	IMPRESSORA		31/12/2017			42,24	0
330101 30856	2	SG COMPRA	648,17	c. de la Rambla, 22, 1ª i 2ª plantes		648,17	324,20
	TAULES NEO 140X80		31/12/2017			54,01	323,97

AJUNTAMENT-AJUNTAMENT DE SABADELL

Data obtenció 19/02/2024 9:21
Pàg. 1047

LLIBRE A LLIBRE A: BENS, DRETS I OBLIGACIONS DE L'ENT LOCAL

EPÍGRAF: I.2 SERVEI PÚBLIC

SUBEPÍGRAF: I.2.C MOBLES

CLASSIFICAC N. BÉ	QUANT. DESCRIPCIÓ	C. GESTO T. ADQUISICIÓ C. COST	COST ADQUI. D- ALTA	CENTRE UBICACIÓ	PLANTA ESPAI	V.B.C. DOT. AMORT	F.A. V.C.
330207	30857	TE COMPRA	9.990,97	Can Marçet - c. de Pau Claris, 86-138		9.990,97	9.990,97
	718 CADIRES POLIVALENTS COLOR BLAU		31/12/2017	Edifici Can Marçet		0	0
300106	30859	PE COMPRA	1.801,58	Vapor Llonç i Escola Illa - ctra. Barcelona, 208B		1.801,58	1.702,84
	Pissarra digital infrarrojos		01/05/2018			300,26	98,74
320101	30921	TE COMPRA	937,75	Viver municipal - c. Prat de la Riba, 115		937,75	394,55
	AFILADORA DE BROQUES		14/12/2018			78,14	543,20
330102	30922	44 TE COMPRA	9.902,64	Viver municipal - c. Prat de la Riba, 115		9.902,64	4.630,27
	Bancs de fusta certificada		23/05/2018			825,22	5.272,37
330102	30923	1 ED COMPRA	552,18	CEIP Miquel Carreras - c. de Balaguer, 14-50		552,18	276,18
	BANC BAUS		31/12/2017			46,01	276,00
300101	30930	GI COMPRA	906,42	Edifici c. Narcís Giralt, 74		10.568,27	8.889,07
	Acces Point Wifi WF50		27/06/2018			1.761,37	1.679,20
300101	30931	GI COMPRA	906,42	Edifici c. Narcís Giralt, 74		906,42	833,16
	Acces Point Wifi WF51		27/06/2018			151,07	73,26
300101	30932	GI COMPRA	906,42	Edifici c. Narcís Giralt, 74		906,42	833,16
	Acces Point Wifi WF52		27/06/2018			151,07	73,26
300101	30933	GI COMPRA	906,42	Edifici c. Narcís Giralt, 74		906,42	833,16
	Acces Point Wifi WF53		27/06/2018			151,07	73,26

AJUNTAMENT-AJUNTAMENT DE SABADELL

Data obtenció 19/02/2024 9:21
Pàg. 1048

LLIBRE A LLIBRE A: BENS, DRETS I OBLIGACIONS DE L'ENT LOCAL

EPÍGRAF: I.2 SERVEI PÚBLIC

SUBEPÍGRAF: I.2.C MOBLES

CLASSIFICAC	N. BÉ	QUANT. DESCRIPCIÓ	C. GESTO T. ADQUISICIÓ C. COST	COST ADQUI. D- ALTA	CENTRE UBICACIÓ	PLANTA ESPAI	V.B.C. DOT. AMORT	F.A. V.C.
300101	30934		GI COMPRA	906,42	Edifici c. Narcís Giralt, 74		906,42	833,16
		Acces Point Wifi WF54		27/06/2018			151,07	73,26
300101	30935		GI COMPRA	906,42	Edifici c. Narcís Giralt, 74		906,42	833,16
		Acces Point Wifi WF55		27/06/2018			151,07	73,26
300101	30936		GI COMPRA	906,42	Edifici c. Narcís Giralt, 74		906,42	833,16
		Acces Point Wifi WF56		27/06/2018			151,07	73,26
300101	30937		GI COMPRA	906,42	Edifici c. Narcís Giralt, 74		906,42	833,16
		Acces Point Wifi WF57		27/06/2018			151,07	73,26
300101	30938		GI COMPRA	906,42	Edifici c. Narcís Giralt, 74		906,42	833,16
		Acces Point Wifi WF58		27/06/2018			151,07	73,26
300101	30939		GI COMPRA	906,42	Edifici c. Narcís Giralt, 74		906,42	833,16
		Acces Point Wifi WF59		27/06/2018			151,07	73,26
300101	30940		GI COMPRA	906,42	Edifici c. Narcís Giralt, 74		906,42	833,16
		Acces Point Wifi WF60		27/06/2018			151,07	73,26
300101	30941		GI COMPRA	906,42	Edifici c. Narcís Giralt, 74		906,42	833,16
		Acces Point Wifi WF61		27/06/2018			151,07	73,26
300101	30942		GI COMPRA	906,42	Edifici c. Narcís Giralt, 74		906,42	833,16
		Acces Point Wifi WF62		27/06/2018			151,07	73,26
300101	30943		GI COMPRA	906,42	Edifici c. Narcís Giralt, 74		906,42	833,16
		Acces Point Wifi WF63		27/06/2018			151,07	73,26

AJUNTAMENT-AJUNTAMENT DE SABADELL

Data obtenció 19/02/2024 9:21
Pàg. 1049

LLIBRE A LLIBRE A: BENS, DRETS I OBLIGACIONS DE L'ENT LOCAL

EPÍGRAF: I.2 SERVEI PÚBLIC

SUBEPÍGRAF: I.2.C MOBLES

CLASSIFICAC	N. BÉ	QUANT. DESCRIPCIÓ	C. GESTO C. COST	T. ADQUISICIÓ	COST ADQUI. D- ALTA	CENTRE UBICACIÓ	PLANTA ESPAI	V.B.C. DOT. AMORT	F.A. V.C.
300101	30944		GI COMPRA		906,42	Edifici c. Narcís Giralt, 74		906,42	833,16
		Acces Point Wifi WF64			27/06/2018			151,07	73,26
300101	30945		GI COMPRA		906,42	Edifici c. Narcís Giralt, 74		906,42	833,16
		Acces Point Wifi WF65			27/06/2018			151,07	73,26
300101	30946		GI COMPRA		906,42	Edifici c. Narcís Giralt, 74		906,42	833,16
		Acces Point Wifi WF66			27/06/2018			151,07	73,26
300101	30947		GI COMPRA		906,42	Edifici c. Narcís Giralt, 74		906,42	833,16
		Acces Point Wifi WF67			27/06/2018			151,07	73,26
300101	30948		GI COMPRA		906,42	Edifici c. Narcís Giralt, 74		906,42	833,16
		Acces Point Wifi WF68			27/06/2018			151,07	73,26
300101	30949		GI COMPRA		906,42	Edifici c. Narcís Giralt, 74		906,42	833,16
		Acces Point Wifi WF69			27/06/2018			151,07	73,26
300101	30950		GI COMPRA		906,42	Edifici c. Narcís Giralt, 74		906,42	833,16
		Acces Point Wifi WF70			27/06/2018			151,07	73,26
300101	30951		GI COMPRA		906,42	Edifici c. Narcís Giralt, 74		906,42	833,16
		Acces Point Wifi WF71			27/06/2018			151,07	73,26
300101	30952		GI COMPRA		906,42	Edifici c. Narcís Giralt, 74		906,42	833,16
		Acces Point Wifi WF72			27/06/2018			151,07	73,26
300101	30953		GI COMPRA		906,42	Edifici c. Narcís Giralt, 74		906,42	833,16
		Acces Point Wifi WF73			27/06/2018			151,07	73,26

AJUNTAMENT-AJUNTAMENT DE SABADELL

Data obtenció 19/02/2024 9:21
Pàg. 1050

LLIBRE A LLIBRE A: BENS, DRETS I OBLIGACIONS DE L'ENT LOCAL

EPÍGRAF: I.2 SERVEI PÚBLIC

SUBEPÍGRAF: I.2.C MOBLES

CLASSIFICAC	N. BÉ	QUANT. DESCRIPCIÓ	C. GESTO T. ADQUISICIÓ C. COST	COST ADQUI. D- ALTA	CENTRE UBICACIÓ	PLANTA ESPAI	V.B.C. DOT. AMORT	F.A. V.C.
300101	30954	Acces Point Wifi WF74	GI COMPRA	906,42 27/06/2018	Edifici c. Narcís Giralt, 74		906,42 151,07	833,16 73,26
300101	30955	Acces Point Wifi WF75	GI COMPRA	906,42 27/06/2018	Edifici c. Narcís Giralt, 74		906,42 151,07	833,16 73,26
300101	30956	Acces Point Wifi WF76	GI COMPRA	906,42 27/06/2018	Edifici c. Narcís Giralt, 74		906,42 151,07	833,16 73,26
300101	30957	Acces Point Wifi WF77	GI COMPRA	906,42 27/06/2018	Edifici c. Narcís Giralt, 74		906,42 151,07	833,16 73,26
300101	30958	Acces Point Wifi WF78	GI COMPRA	906,42 27/06/2018	Edifici c. Narcís Giralt, 74		906,42 151,07	833,16 73,26
300101	30959	Acces Point Wifi WF79	GI COMPRA	906,42 27/06/2018	Edifici c. Narcís Giralt, 74		906,42 112,16	794,25 112,17
300101	30960	Acces Point Wifi WF80	GI COMPRA	906,42 27/06/2018	Edifici c. Narcís Giralt, 74		906,42 151,07	833,16 73,26
300101	30961	Acces Point Wifi WF81	GI COMPRA	906,42 27/06/2018	Edifici c. Narcís Giralt, 74		906,42 151,07	833,16 73,26
300101	30962	Acces Point Wifi WF82	GI COMPRA	906,42 27/06/2018	Edifici c. Narcís Giralt, 74		906,42 151,07	833,16 73,26
300101	30963	Acces Point Wifi WF83	GI COMPRA	906,42 27/06/2018	Edifici c. Narcís Giralt, 74		906,42 112,16	794,25 112,17

AJUNTAMENT-AJUNTAMENT DE SABADELL

Data obtenció 19/02/2024 9:21
Pàg. 1051

LLIBRE A LLIBRE A: BENS, DRETS I OBLIGACIONS DE L'ENT LOCAL

EPÍGRAF: I.2 SERVEI PÚBLIC

SUBEPÍGRAF: I.2.C MOBLES

CLASSIFICAC N. BÉ	QUANT. DESCRIPCIÓ	C. GESTO T. ADQUISICIÓ C. COST	COST ADQUI. D- ALTA	CENTRE UBICACIÓ	PLANTA ESPAI	V.B.C. DOT. AMORT	F.A. V.C.
300101	30964	GI COMPRA	906,42	Edifici c. Narcís Giralt, 74		906,42	833,16
	Acces Point Wifi WF84		27/06/2018			151,07	73,26
300101	30965	GI COMPRA	906,57	Edifici c. Narcís Giralt, 74		906,57	833,27
	Concentrador Wifi Aruba 7210		27/06/2018			151,09	73,30
330109	30979	TE COMPRA	1.003,90	pl. de les Dones del tèxtil		9.092,66	2.992,55
	Àrea de jocs infantils (àrea petits) - pl. de les Dones del tèxtil		23/05/2018			892,52	6.100,11
330109	30981	TE COMPRA	1.003,90	pl. de la Sardana		9.035,29	3.129,07
	Àrea de jocs infantils- pl. de la Sardana		23/05/2018			862,32	5.906,22
330109	30982	TE COMPRA	4.188,05	pl. de les Termes		4.188,05	1.958,22
	Àrea de jocs infantils (àrea de grans 2) - pl. de les Termes		23/05/2018			349,00	2.229,83
330101	30986	CT COMPRA	1.750,27	Mercat de Sant Joan - pl. de Sant Joan, 1A		1.750,27	827,15
	CADIRA APILABLE AMB PALA		01/05/2018			145,85	923,12
330101	30987	SG COMPRA	479,16	Reserva C-2 - c. de Vidal, 150-162		479,16	226,45
	CADIRA GIRATÒRIA		01/05/2018			39,93	252,71
330104	30988	SS COMPRA	224,00	Edifici pl. del Gas 2		224,00	158,79
	FRIGORÍFIC		01/05/2018			28,00	65,21
330101	30989	SG COMPRA	2.039,16	Reserva C-2 - c. de Vidal, 150-162		2.039,16	963,71
	ARMARI ALT		01/05/2018			169,93	1.075,45

AJUNTAMENT-AJUNTAMENT DE SABADELL

Data obtenció 19/02/2024 9:21
Pàg. 1052

LLIBRE A LLIBRE A: BENS, DRETS I OBLIGACIONS DE L'ENT LOCAL

EPÍGRAF: I.2 SERVEI PÚBLIC

SUBEPÍGRAF: I.2.C MOBLES

CLASSIFICAC N. BÉ	QUANT.	C. GESTO T. ADQUISICIÓ	COST ADQUI.	CENTRE	PLANTA	V.B.C.	F.A.	
	DESCRIPCIÓ	C. COST	D- ALTA	UBICACIÓ	ESPAI	DOT. AMORT	V.C.	
330101	30990	1	SG COMPRA	291,30	Casa Consistorial - pl. Sant Roc, 1	Entresòl	291,30	137,64
	ARMARI ALT		01/05/2018	Edifici Casa Consistorial	Secretaria General	24,27	153,66	
330101	30991	1	IT COMPRA	291,31	Casa Consistorial - pl. Sant Roc, 1	Planta baixa	291,31	137,64
	ARMARI ALT		01/05/2018	Edifici Casa Consistorial	Intervenció	24,27	153,67	
330101	30992	1	CU COMPRA	291,31	Teatre de la Farandula - c. Tres Creus, 12-62		291,31	137,64
	ARMARI ALT		01/05/2018			24,27	153,67	
330104	30993		RS COMPRA	211,46	Edifici - Sardà, 111-121 / Ferrer Blanes 25-29		211,46	149,89
	FRIGORÍFIC		01/05/2018			26,43	61,57	
330104	30994	1	RS COMPRA	92,46	Edifici - Sardà, 111-121 / Ferrer Blanes 25-29		92,46	65,50
	MICROONES		01/05/2018			11,55	26,96	
330101	30995	2	SG COMPRA	431,73	Edifici c. Narcís Giralt, 74		431,73	203,99
	TAMBORET		01/05/2018			35,97	227,74	
330101	30998	4	SC COMPRA	1.089,00	Can Marcet - c. de Pau Claris, 86-138	Planta baixa	1.089,00	514,66
	CADIRA GIRATÒRIA		01/05/2018	Edifici Can Marcet		90,75	574,34	
330101	30999	1	CU COMPRA	313,39	Teatre Principal		313,39	146,00
	Expositor múltiple amb peu de 176 x 77		30/05/2018	Edifici Teatre Principal		26,11	167,39	
330101	31000	1	CU COMPRA	849,42	Teatre Principal		849,42	395,78
	Embolsador de paraigües doble inoxidable satinat		30/05/2018	Edifici Teatre Principal		70,78	453,64	

AJUNTAMENT-AJUNTAMENT DE SABADELL

Data obtenció 19/02/2024 9:21
Pàg. 1053

LLIBRE A LLIBRE A: BENS, DRETS I OBLIGACIONS DE L'ENT LOCAL

EPÍGRAF: I.2 SERVEI PÚBLIC

SUBEPÍGRAF: I.2.C MOBLES

CLASSIFICAC	N. BÉ	QUANT.	C. GESTO	T. ADQUISICIÓ	COST ADQUI.	CENTRE	PLANTA	V.B.C.	F.A.
		DESCRIPCIÓ	C. COST		D- ALTA	UBICACIÓ	ESPAI	DOT. AMORT	V.C.
330105	31020		CU	INSPECCIÓ FÍSICA O INVENTARI	0	Fons Bibliogràfic de l'Ajuntament de Sabadell		61.571,82	31.077,42
		Fons bibliografic 2018			20/03/2018			6.156,94	30.494,40
330101	31022	9	SG	COMPRA	1.231,02	Reserva C-2 - c. de Vidal, 150-162		1.231,02	581,76
		ALAS			01/05/2018			102,58	649,26
320105	31023		SC	COMPRA	1.008,34	Can Marcet - c. de Pau Claris, 86-138		1.008,34	563,26
		Terminal Portàtil SC2120 sGPS			01/06/2018	Edifici Can Marcet		100,83	445,08
320105	31024		SC	COMPRA	1.008,34	Can Marcet - c. de Pau Claris, 86-138		1.008,34	563,26
		Terminal Portàtil SC2120 sGPS			01/06/2018	Edifici Can Marcet		100,83	445,08
330201	31025		SC	COMPRA	143,49	Can Marcet - c. de Pau Claris, 86-138		143,49	66,76
		Càmera digital Canon IXUS 185 negra			01/06/2018	Edifici Can Marcet		11,95	76,73
330201	31026		SC	COMPRA	143,50	Can Marcet - c. de Pau Claris, 86-138		143,50	66,76
		Càmera digital Canon IXUS 185 negra			01/06/2018	Edifici Can Marcet		11,95	76,74
330101	31027	9	RS	COMPRA	1.230,99	Edifici - Sardà, 111-121 / Ferrer Blanes 25-29	Planta segona	1.230,99	581,75
		ALA			01/05/2018	Edifici - Sardà 111-121 - Ferrer de Blanes 25-29		102,58	649,24
330101	31028	4	IT	COMPRA	859,58	Casa Consistorial - pl. Sant Roc, 1	Planta baixa	859,58	406,23
		TAULA			01/05/2018	Edifici Casa Consistorial	Intervenció	71,63	453,35
330101	31029	4	IT	COMPRA	596,29	Casa Consistorial - pl. Sant Roc, 1	Planta baixa	596,29	281,80
		BUC			01/05/2018	Edifici Casa Consistorial	Intervenció	49,69	314,49

AJUNTAMENT-AJUNTAMENT DE SABADELL

Data obtenció 19/02/2024 9:21
Pàg. 1054

LLIBRE A LLIBRE A: BENS, DRETS I OBLIGACIONS DE L'ENT LOCAL

EPÍGRAF: I.2 SERVEI PÚBLIC

SUBEPÍGRAF: I.2.C MOBLES

CLASSIFICAC N. BÉ	QUANT. DESCRIPCIÓ	C. GESTO T. ADQUISICIÓ C. COST	COST ADQUI. D- ALTA	CENTRE UBICACIÓ	PLANTA ESPAI	V.B.C. DOT. AMORT	F.A. V.C.
330104	31030	SS COMPRA	379,01	pl. del Pla de l'Amor		379,01	260,60
	TELEVISIÓ "LED 43"		02/07/2018	Edifici Casa dels Pins - pl. del Pla de l'Amor, 3		47,37	118,41
330102	31032	TE COMPRA	2.468,40	Parc Catalunya - zona trenet		2.468,40	1.143,46
	Taules de picnic per Parc Catalunya		11/06/2018			205,70	1.324,94
330109	31034	TE INSPECCIÓ FÍSICA O INVENTARI	0	pl. de Vila Arrufat		90.460,12	28.416,23
	Àrea de jocs infantils - pl. de Vila Arrufat		01/01/2017			9.023,10	62.043,89
330109	31038	TE INSPECCIÓ FÍSICA O INVENTARI	0	pl. de Gorgona		1.373,91	638,00
	Àrea de jocs infantils - pl. de Gorgona		01/01/2017			114,49	735,91
330109	31039	TE INSPECCIÓ FÍSICA O INVENTARI	0	pl. de la Llibertat		2.898,89	1.329,66
	Àrea de jocs infantils - pl. de la Llibertat		01/01/2017			245,06	1.569,23
330101	31063	CU COMPRA	5.996,18	Casal Pere IV - Rambla, 67-71		5.996,18	2.665,41
	CADIRA FIXA		01/09/2018			499,68	3.330,77
330101	31086	SG COMPRA	1.996,50	Reserva C-2 - c. de Vidal, 150-162		1.996,50	927,57
	CADIRA GIRATÒRIA		05/06/2018			166,37	1.068,93
310101	31089	TE CESSIÓ GRATUÏTA DE DOMINI	0	Can Marçet - c. de Pau Claris, 86-138		713,90	326,62
	BICICLETA ELÈCTRICA		06/07/2018	Parc mòbil		59,49	387,28
310101	31090	TE CESSIÓ GRATUÏTA DE DOMINI	0	Can Marçet - c. de Pau Claris, 86-138		713,90	326,62
	BICICLETA ELÈCTRICA		06/07/2018	Parc mòbil		59,49	387,28

AJUNTAMENT-AJUNTAMENT DE SABADELL

Data obtenció 19/02/2024 9:21
Pàg. 1055

LLIBRE A LLIBRE A: BENS, DRETS I OBLIGACIONS DE L'ENT LOCAL

EPÍGRAF: I.2 SERVEI PÚBLIC

SUBEPÍGRAF: I.2.C MOBLES

CLASSIFICAC N. BÉ	QUANT. DESCRIPCIÓ	C. GESTO T. ADQUISICIÓ C. COST	COST ADQUI. D- ALTA	CENTRE UBICACIÓ	PLANTA ESPAI	V.B.C. DOT. AMORT	F.A. V.C.
310101	31091	TE COMPRA	966,79	Can Marcet - c. de Pau Claris, 86-138		966,79	442,97
	BICICLETA ELÈCTRICA		03/07/2018	Parc mòbil		80,56	523,82
310101	31092	TE COMPRA	966,79	Can Marcet - c. de Pau Claris, 86-138		966,79	442,97
	BICICLETA ELÈCTRICA		03/07/2018	Parc mòbil		80,56	523,82
310101	31093	TE COMPRA	966,79	Can Marcet - c. de Pau Claris, 86-138		966,79	442,97
	BICICLETA ELÈCTRICA		03/07/2018	Parc mòbil		80,56	523,82
310101	31094	TE COMPRA	966,79	Can Marcet - c. de Pau Claris, 86-138		966,79	442,97
	BICICLETA ELÈCTRICA		03/07/2018	Parc mòbil		80,56	523,82
310101	31095	TE COMPRA	966,79	Can Marcet - c. de Pau Claris, 86-138		966,79	442,97
	BICICLETA ELÈCTRICA		03/07/2018	Parc mòbil		80,56	523,82
330101	31096	1 SS COMPRA	46,95	pl. del Pla de l'Amor		46,95	21,51
	ARMARI RESINA ESCOBERO		02/07/2018	Edifici Casa dels Pins - pl. del Pla de l'Amor, 3		3,91	25,44
310101	31097	TE COMPRA	966,79	Can Marcet - c. de Pau Claris, 86-138		966,79	442,97
	BICICLETA ELÈCTRICA		03/07/2018	Parc mòbil		80,56	523,82
310101	31098	TE COMPRA	966,79	Can Marcet - c. de Pau Claris, 86-138		966,79	442,97
	BICICLETA ELÈCTRICA		03/07/2018	Parc mòbil		80,56	523,82
310101	31099	TE COMPRA	966,79	Can Marcet - c. de Pau Claris, 86-138		966,79	442,97

AJUNTAMENT-AJUNTAMENT DE SABADELL

Data obtenció 19/02/2024 9:21
Pàg. 1056

LLIBRE A LLIBRE A: BENS, DRETS I OBLIGACIONS DE L'ENT LOCAL

EPÍGRAF: I.2 SERVEI PÚBLIC

SUBEPÍGRAF: I.2.C MOBLES

CLASSIFICAC N. BÉ	QUANT. DESCRIPCIÓ	C. GESTO T. ADQUISICIÓ C. COST	COST ADQUI. D- ALTA	CENTRE UBICACIÓ	PLANTA ESPAI	V.B.C. DOT. AMORT	F.A. V.C.
	BICICLETA ELÈCTRICA		03/07/2018	Parc mòbil		80,56	523,82
310101 31100		TE COMPRA	966,79	Can Marcet - c. de Pau Claris, 86-138		966,79	442,97
	BICICLETA ELÈCTRICA		03/07/2018	Parc mòbil		80,56	523,82
310101 31101		TE COMPRA	966,79	Can Marcet - c. de Pau Claris, 86-138		966,79	442,97
	BICICLETA ELÈCTRICA		03/07/2018	Parc mòbil		80,56	523,82
310101 31102		TE COMPRA	4.868,00	Can Marcet - c. de Pau Claris, 86-138		4.868,00	2.276,14
	MOTO ELÈCTRICA 9723-KFY		23/05/2018	Parc mòbil		405,66	2.591,86
310101 31103		TE COMPRA	4.868,00	Can Marcet - c. de Pau Claris, 86-138		4.868,00	2.276,14
	MOTO ELÈCTRICA 9724-KFY		23/05/2018	Parc mòbil		405,66	2.591,86
330101 31104	10	PE COMPRA	1.996,50	Vapor Llonch i Escola Illa - ctra. Barcelona, 208B		1.996,50	937,14
	Cadires		15/05/2018			166,37	1.059,36
330104 31106		SC COMPRA	48,99	Can Marcet - c. de Pau Claris, 86-138		48,99	34,19
	Microones SAIVOD mod. MS1714W (17 litres)		01/06/2018	Edifici Can Marcet		6,12	14,80
330109 31108		TE INSPECCIÓ FÍSICA O INVENTARI	0	pl. de la Nova Creu		0	0
	Àrea de jocs infantils petits - pl. de la Nova Creu		01/01/2017			0	0
330109 31109		TE INSPECCIÓ FÍSICA O INVENTARI	0	pl. de la Nova Creu		1.021,43	460,99
	Àrea de jocs infantils grans - pl. de la Nova Creu		01/01/2017			85,11	560,44

AJUNTAMENT-AJUNTAMENT DE SABADELL

Data obtenció 19/02/2024 9:21
Pàg. 1057

LLIBRE A LLIBRE A: BENS, DRETS I OBLIGACIONS DE L'ENT LOCAL

EPÍGRAF: I.2 SERVEI PÚBLIC

SUBEPÍGRAF: I.2.C MOBLES

CLASSIFICAC N. BÉ	QUANT. DESCRIPCIÓ	C. GESTO T. ADQUISICIÓ C. COST	COST ADQUI. D- ALTA	CENTRE UBICACIÓ	PLANTA ESPAI	V.B.C. DOT. AMORT	F.A. V.C.
330106	31110	UH COMPRA	224,00	Edifici carrer del Sol 1, plantes 3a 4a 5a i 6a		224,00	205,47
	NEVERA		01/07/2018			37,33	18,53
330201	31119	RS COMPRA	124,14	Edifici - Sardà, 111-121 / Ferrer Blanes 25-29		124,14	56,77
	CÀMERA DIGITAL		06/07/2018			10,34	67,37
330201	31120	RS COMPRA	124,13	Edifici - Sardà, 111-121 / Ferrer Blanes 25-29		124,13	56,77
	CÀMERA DIGITAL		06/07/2018			10,34	67,36
330201	31121	RS COMPRA	124,13	Edifici - Sardà, 111-121 / Ferrer Blanes 25-29		124,13	56,77
	CÀMERA DIGITAL		06/07/2018			10,34	67,36
330106	31122	AJ COMPRA	767,94	Casa Consistorial - pl. Sant Roc, 1	Planta segona	767,94	704,47
	DESTRUCTORA DE PAPER		01/07/2018	Edifici Casa Consistorial	Assessoria Jurídica	127,99	63,47
310101	31123	SC COMPRA	26.471,84	Can Marçet - c. de Pau Claris, 86-138		26.471,84	12.087,56
	VEHICLE LOGOTIPAT/FURGONETA (MATRÍCULA 7320-KHV)		10/07/2018	Edifici Can Marçet		2.205,98	14.384,28
310101	31124	SC COMPRA	26.471,85	Can Marçet - c. de Pau Claris, 86-138		26.471,85	12.087,56
	VEHICLE LOGOTIPAT/FURGONETA (MATRÍCULA 6917-KHV)		10/07/2018	Edifici Can Marçet		2.205,98	14.384,29
320103	31127	EQ COMPRA	107,82	Edifici carrer del Sol 1, plantes 3a 4a 5a i 6a		107,82	85,56
	mesurador làser		12/06/2018			15,40	22,26
330101	31128	15 RC COMPRA	1.096,62	Casa Consistorial - pl. Sant Roc, 1	Planta segona	1.096,62	504,21

AJUNTAMENT-AJUNTAMENT DE SABADELL

Data obtenció 19/02/2024 9:21
Pàg. 1058

LLIBRE A LLIBRE A: BENS, DRETS I OBLIGACIONS DE L'ENT LOCAL

EPÍGRAF: I.2 SERVEI PÚBLIC

SUBEPÍGRAF: I.2.C MOBLES

CLASSIFICAC N. BÉ	QUANT.	C. GESTO T. ADQUISICIÓ	COST ADQUI.	CENTRE	PLANTA	V.B.C.	F.A.	
	DESCRIPCIÓ	C. COST	D- ALTA	UBICACIÓ	ESPAI	DOT. AMORT	V.C.	
	CADIRA GIRATÒRIA		26/06/2018	Edifici Casa Consistorial		91,38	592,41	
330101	31129	1	RC COMPRA	174,69	Casa Consistorial - pl. Sant Roc, 1	Planta segona	174,69	80,28
	CARRO TRANSPORT CADIRES		26/06/2018	Edifici Casa Consistorial		14,55	94,41	
330101	31130	8	RC COMPRA	4.197,40	Casa Consistorial - pl. Sant Roc, 1	Planta segona	4.197,40	1.930,02
	TAULA PLEGABLE		26/06/2018	Edifici Casa Consistorial		349,78	2.267,38	
330101	31131	4	RC COMPRA	656,61	Casa Consistorial - pl. Sant Roc, 1	Planta segona	656,61	301,88
	TAULA PLEGABLE		26/06/2018	Edifici Casa Consistorial		54,71	354,73	
330101	31132	4	RC COMPRA	1.359,69	Casa Consistorial - pl. Sant Roc, 1	Planta segona	1.359,69	625,17
	MAMPARA		26/06/2018	Edifici Casa Consistorial		113,30	734,52	
330101	31133	5	RC COMPRA	413,98	Casa Consistorial - pl. Sant Roc, 1	Planta segona	413,98	190,31
	TAMBORETS		26/06/2018	Edifici Casa Consistorial		34,49	223,67	
300105	31134		GI COMPRA	204,79	Edifici c. Narcís Giralt, 74		204,79	187,85
	IMPRESSORA		01/07/2018			34,13	16,94	
300105	31135		GI COMPRA	204,79	Edifici c. Narcís Giralt, 74		204,79	187,85
	IMPRESSORA		01/07/2018			34,13	16,94	
300105	31136		GI COMPRA	204,79	Edifici c. Narcís Giralt, 74		204,79	187,85
	IMPRESSORA		01/07/2018			34,13	16,94	
300105	31137		GI COMPRA	204,79	Edifici c. Narcís Giralt, 74		204,79	187,85
	IMPRESSORA		01/07/2018			34,13	16,94	

AJUNTAMENT-AJUNTAMENT DE SABADELL

Data obtenció 19/02/2024 9:21
Pàg. 1059

LLIBRE A LLIBRE A: BENS, DRETS I OBLIGACIONS DE L'ENT LOCAL

EPÍGRAF: I.2 SERVEI PÚBLIC

SUBEPÍGRAF: I.2.C MOBLES

CLASSIFICAC N. BÉ	QUANT. DESCRIPCIÓ	C. GESTO T. ADQUISICIÓ C. COST	COST ADQUI. D- ALTA	CENTRE UBICACIÓ	PLANTA ESPAI	V.B.C. DOT. AMORT	F.A. V.C.
300105	31138	GI COMPRA	204,80	Edifici c. Narcís Giralt, 74		204,80	187,85
	IMPRESSORA		01/07/2018			34,13	16,95
330104	31139	PE COMPRA	469,00	Vapor Llonch i Escola Illa - ctra. Barcelona, 208B		469,00	322,17
	Friforífic no Frost Combi		04/07/2018			58,62	146,83
330102	31140	18 TE COMPRA	865,76	Viver municipal - c. Prat de la Riba, 115		865,76	390,74
	Papereres metàl·liques de 60 litres		02/08/2018			72,14	475,02
300105	31141	GI COMPRA	199,65	Edifici c. Narcís Giralt, 74		199,65	183,12
	IMPRESSORA		01/07/2018			33,27	16,53
300105	31142	GI COMPRA	543,29	Edifici c. Narcís Giralt, 74		543,29	498,34
	IMPRESSORA		01/07/2018			90,54	44,95
300105	31143	GI COMPRA	543,29	Edifici c. Narcís Giralt, 74		543,29	498,34
	IMPRESSORA		01/07/2018			90,54	44,95
300105	31144	GI COMPRA	543,29	Edifici c. Narcís Giralt, 74		543,29	498,34
	IMPRESSORA		01/07/2018			90,54	44,95
330101	31145	1 EQ COMPRA	262,27	Edifici carrer del Sol 1, plantes 3a 4a 5a i 6a		262,27	118,77
	CADIRA GIRATÒRIA		26/07/2018			21,85	143,50
330106	31146	SG COMPRA	1.356,41	Edifici c. Narcís Giralt, 74		1.356,41	1.228,77
	PERFORADORA		26/07/2018			226,06	127,64
320103	31147	MD COMPRA	8.609,09	Edifici carrer del Sol 1, plantes 3a 4a 5a i 6a		8.609,09	6.823,25

AJUNTAMENT-AJUNTAMENT DE SABADELL

Data obtenció 19/02/2024 9:21
Pàg. 1060

LLIBRE A LLIBRE A: BENS, DRETS I OBLIGACIONS DE L'ENT LOCAL

EPÍGRAF: I.2 SERVEI PÚBLIC

SUBEPÍGRAF: I.2.C MOBLES

CLASSIFICAC N. BÉ	QUANT. DESCRIPCIÓ	C. GESTO T. ADQUISICIÓ C. COST	COST ADQUI. D- ALTA	CENTRE UBICACIÓ	PLANTA ESPAI	V.B.C. DOT. AMORT	F.A. V.C.
	Sonòmetre classe 1 amb funció enregistradora amb elements		15/06/2018			1.229,87	1.785,84
330201	31148	SC COMPRA	857,18	Can Marçet - c. de Pau Claris, 86-138		857,18	388,85
	Càmera esportiva color negre		23/07/2018	Edifici Can Marçet		71,43	468,33
330103	31149	ES COMPRA	100.785,84	Complex Esportiu Municipal Sant Oleguer		414.141,25	219.540,47
	tobogan aquàtic que es desdobra en dos		29/06/2018	CEM Sant Oleguer - Piscina, picnic i recinte		41.414,11	194.600,78
330109	31150	TE INSPECCIÓ FÍSICA O INVENTARI	0	pl. de les Dones del tèxtil		9.507,19	3.118,40
	Àrea de jocs infantils (àrea de grans) - pl. de les Dones del tèxtil		01/01/2018			927,07	6.388,79
330109	31151	TE INSPECCIÓ FÍSICA O INVENTARI	0	pl. de Fidela Renom		2.595,45	1.089,10
	Àrea de jocs infantils - pl. de Fidela Renom		01/01/2018			216,28	1.506,35
330101	31153	ES COMPRA	2.270,44	Complex Esportiu Municipal Sant Oleguer		2.270,44	1.025,30
	TAQUILLA		01/08/2018	CEM Sant Oleguer - Edifici vestidor La Bassa		189,20	1.245,14
330207	31167	EQ CONSTRUCCIÓ REALITZADA PER CONTRACTE AMB TERCERS	817,23	Casa Consistorial - pl. Sant Roc, 1		817,23	817,23
	construcció de tarima i trasera de fusta per a oradors per a sala de premsa en		20/07/2018	Edifici Casa Consistorial		89,59	0
300106	31168	UH COMPRA	1.081,74	Edifici carrer del Sol 1, plantes 3a 4a 5a i 6a		1.081,74	960,72
	CANÓ DE PROJECCIÓ		03/09/2018			180,29	121,02

AJUNTAMENT-AJUNTAMENT DE SABADELL

Data obtenció 19/02/2024 9:21
Pàg. 1061

LLIBRE A LLIBRE A: BENS, DRETS I OBLIGACIONS DE L'ENT LOCAL

EPÍGRAF: I.2 SERVEI PÚBLIC

SUBEPÍGRAF: I.2.C MOBLES

CLASSIFICAC N. BÉ	QUANT. DESCRIPCIÓ	C. GESTO T. ADQUISICIÓ C. COST	COST ADQUI. D- ALTA	CENTRE UBICACIÓ	PLANTA ESPAI	V.B.C. DOT. AMORT	F.A. V.C.
300106	31169	ES COMPRA	834,90	Ateneu - pl. Sant Roc, 10-11		834,90	754,07
	CANÓ DE PROJECCIÓ		01/08/2018			139,15	80,83
330101	31170	1 SC COMPRA	300,32	Can Marcet - c. de Pau Claris, 86-138		300,32	133,32
	TAULA		03/09/2018	Edifici Can Marcet		25,02	167,00
330101	31171	4 SC COMPRA	234,50	Can Marcet - c. de Pau Claris, 86-138		234,50	104,12
	CADIRA		03/09/2018	Edifici Can Marcet		19,54	130,38
330101	31172	4 TR COMPRA	300,32	c. de la Indústria, 11		300,32	133,32
	TAULA		03/09/2018	Edifici - c. de la Indústria, 11		25,02	167,00
330101	31173	3 TR COMPRA	175,88	c. de la Indústria, 11		175,88	78,06
	CADIRA		03/09/2018	Edifici - c. de la Indústria, 11		14,65	97,82
300102	31178	GI COMPRA	2.352,40	Casa Consistorial - pl. Sant Roc, 1	Planta primera	2.352,40	2.091,34
	Ordinador MAC		01/09/2018	Edifici Casa Consistorial	Gabinet de l'alcaldia	392,06	261,06
330109	31179	TE INSPECCIÓ FÍSICA O INVENTARI	0	Parc d'Odessa nord		63.269,04	57.013,49
	Àrea de jocs infantils àrea petits sorral - Parc d'Odessa		01/01/2018			2.085,16	6.255,55
330109	31180	TE INSPECCIÓ FÍSICA O INVENTARI	0	Parc de Can Gambús		2.026,75	876,84
	Àrea de jocs infantils sorral (tanca de fusta) - Can Gambús		01/01/2018			168,89	1.149,91
330109	31181	TE INSPECCIÓ FÍSICA O INVENTARI	0	Parc de Can Gambús		0	0

AJUNTAMENT-AJUNTAMENT DE SABADELL

Data obtenció 19/02/2024 9:21
Pàg. 1062

LLIBRE A LLIBRE A: BENS, DRETS I OBLIGACIONS DE L'ENT LOCAL

EPÍGRAF: I.2 SERVEI PÚBLIC

SUBEPÍGRAF: I.2.C MOBLES

CLASSIFICAC N. BÉ	QUANT. DESCRIPCIÓ	C. GESTO T. ADQUISICIÓ C. COST	COST ADQUI. D- ALTA	CENTRE UBICACIÓ	PLANTA ESPAI	V.B.C. DOT. AMORT	F.A. V.C.
330109	31182	Àrea de jocs infantils Plataforma 1 (banyera) - Parc de Can Gambús	01/01/2018			0	0
		TE INSPECCIÓ FÍSICA O INVENTARI	0	Parc de Can Gambús		0	0
330109	31183	Àrea de jocs infantils Plataforma 2 (equilibri) - Parc de Can Gambús	01/01/2018			0	0
		TE INSPECCIÓ FÍSICA O INVENTARI	0	Parc de Can Gambús		0	0
300104	31184	Àrea de jocs infantils plataforma 4 (cistella bàsquet) - parc de Can Gambús	01/01/2018			0	0
		ED COMPRA	8.651,50	Escola de música-Antic CP Carmé Simó - c. Jardí 4		8.651,50	7.486,08
330109	31185	Instal·lació de xarxa wifi a l'edifici de l'Escola de Música al carrer Jardí	23/10/2018			1.441,91	1.165,42
		TE INSPECCIÓ FÍSICA O INVENTARI	0	pl. d'Aurora Bertrana		81.723,62	21.235,59
330109	31186	Àrea de jocs infantils - pl. d'Aurora Bertrana	01/01/2018			6.810,29	60.488,03
		TE INSPECCIÓ FÍSICA O INVENTARI	0	pl. de l'Amistat		8.088,76	2.102,66
330109	31187	Àrea de jocs infantils - pl. de l'Amistat	01/01/2018			674,06	5.986,10
		TE INSPECCIÓ FÍSICA O INVENTARI	0	c. d'Agustina d'Aragó		8.088,76	2.102,66
330109	31188	Àrea de jocs infantils - pl. Maria Merçè Marçal	01/01/2018			674,06	5.986,10
		TE INSPECCIÓ FÍSICA O INVENTARI	0	pl. de Maria Vinyes		6.563,88	1.706,60
330109	31189	Àrea de jocs infantils - pl. Maria Vinyes	01/01/2018			546,98	4.857,28
		TE INSPECCIÓ FÍSICA O INVENTARI	0	pl. de Conrad Crespí		8.088,76	2.102,66

AJUNTAMENT-AJUNTAMENT DE SABADELL

Data obtenció 19/02/2024 9:21
Pàg. 1063

LLIBRE A LLIBRE A: BENS, DRETS I OBLIGACIONS DE L'ENT LOCAL

EPÍGRAF: I.2 SERVEI PÚBLIC

SUBEPÍGRAF: I.2.C MOBLES

CLASSIFICAC N. BÉ	QUANT. DESCRIPCIÓ	C. GESTO T. ADQUISICIÓ C. COST	COST ADQUI. D- ALTA	CENTRE UBICACIÓ	PLANTA ESPAI	V.B.C. DOT. AMORT	F.A. V.C.
	Àrea de jocs infantils - pl. Conrad Crespi		01/01/2018			674,06	5.986,10
330109 31190		TE INSPECCIÓ FÍSICA O INVENTARI	0	pl. de les Vaques		103.723,15	26.951,44
	Àrea de jocs infantils - pl. de les Vaques		01/01/2018			8.643,58	76.771,71
330109 31191		TE INSPECCIÓ FÍSICA O INVENTARI	0	pl. del Vallès		28.169,09	8.865,06
	Àrea de jocs infantils (àrea de petits) - pl. del Mestre Planas		01/01/2018			1.676,71	19.304,03
330109 31192		TE INSPECCIÓ FÍSICA O INVENTARI	0	pl. d'Amadeu Aragay		8.140,18	2.116,15
	Àrea de jocs infantils - pl. Amadeu Aragay		01/01/2018			678,34	6.024,03
330109 31193		TE INSPECCIÓ FÍSICA O INVENTARI	0	pl. de Frederic Mompou		0	0
	Àrea de jocs infantils - pl. Frederic Mompou		01/01/2018			0	0
330109 31195		TE INSPECCIÓ FÍSICA O INVENTARI	0	pl. de Joan Fuster		0	0
	Àrea de jocs infantils - pl. Joan Fuster		01/01/2018			0	0
330109 31196		TE INSPECCIÓ FÍSICA O INVENTARI	0	pl. de Sol i Padrís		6.573,88	1.709,19
	Àrea de jocs infantils - pl. Sol i Padrís		01/01/2018			547,81	4.864,69
330109 31197		TE INSPECCIÓ FÍSICA O INVENTARI	0	pl. de Daniel Sanahuja		0	0
	Àrea de jocs infantils - pl. de Daniel Sanauja		01/01/2018			0	0
330109 31198		TE INSPECCIÓ FÍSICA O INVENTARI	0	pl. del Mestre Planas		6.563,88	1.706,60

AJUNTAMENT-AJUNTAMENT DE SABADELL

Data obtenció 19/02/2024 9:21
Pàg. 1064

LLIBRE A LLIBRE A: BENS, DRETS I OBLIGACIONS DE L'ENT LOCAL

EPÍGRAF: I.2 SERVEI PÚBLIC

SUBEPÍGRAF: I.2.C MOBLES

CLASSIFICAC N. BÉ	QUANT. DESCRIPCIÓ	C. GESTO T. ADQUISICIÓ C. COST	COST ADQUI. D- ALTA	CENTRE UBICACIÓ	PLANTA ESPAI	V.B.C. DOT. AMORT	F.A. V.C.
	Àrea de jocs infantils (àrea de grans) - pl. del Mestre Planas		01/01/2018			546,98	4.857,28
330109	31199	TE INSPECCIÓ FÍSICA O INVENTARI	0	pl. de l'Àngel		0	0
	Àrea de jocs infantils - pl. de l'Àngel		01/01/2018			0	0
330109	31200	TE INSPECCIÓ FÍSICA O INVENTARI	0	pl. del Mossèn Geis		0	0
	Àrea de jocs infantils -pl. de Mossèn Geis		01/01/2018			0	0
330201	31201	CO COMPRA	1.180,84	Casa Consistorial - pl. Sant Roc, 1	Planta segona	1.180,84	533,24
	CÀMARA FOTOGRÀFICA		01/08/2018	Edifici Casa Consistorial		98,40	647,60
330206	31202	1 CO COMPRA	319,16	Casa Consistorial - pl. Sant Roc, 1	Planta segona	319,16	144,09
	GRAVADORA		01/08/2018	Edifici Casa Consistorial		26,59	175,07
330109	31203	TE INSPECCIÓ FÍSICA O INVENTARI	0	Parc de la Nostra Llar		108.379,41	28.156,02
	Àrea de jocs infantils - Parc de la Nostra Llar		01/01/2018			9.031,61	80.223,39
330109	31204	TE INSPECCIÓ FÍSICA O INVENTARI	0	pl. del Vapor Gorina i ptge. d'Avel.lí Artís		3.056,02	3.056,02
	Àrea de jocs infantils - pl. del Vapor Gorina		01/01/2018			0	0
330109	31205	TE INSPECCIÓ FÍSICA O INVENTARI	0	pl. de Bosch i Gimpera		0	0
	Àrea de jocs infantils - pl. Bosch i Gimpera		01/01/2018			0	0
330109	31208	TE INSPECCIÓ FÍSICA O INVENTARI	0	pl. de les Àvies i els avis		6.563,88	1.706,60

AJUNTAMENT-AJUNTAMENT DE SABADELL

Data obtenció 19/02/2024 9:21
Pàg. 1065

LLIBRE A LLIBRE A: BENS, DRETS I OBLIGACIONS DE L'ENT LOCAL

EPÍGRAF: I.2 SERVEI PÚBLIC

SUBEPÍGRAF: I.2.C MOBLES

CLASSIFICAC N. BÉ	QUANT. DESCRIPCIÓ	C. GESTO T. ADQUISICIÓ C. COST	COST ADQUI. D- ALTA	CENTRE UBICACIÓ	PLANTA ESPAI	V.B.C. DOT. AMORT	F.A. V.C.
	Àrea de jocs infantils (àrea grans) - pl. de les àvies i els avis		01/01/2018			546,98	4.857,28
330109	31209	TE INSPECCIÓ FÍSICA O INVENTARI	0	pl. de Carrasco i Formiguera		60.995,06	15.839,68
	Àrea de jocs infantils - pl. Carrasco i Formiguera		01/01/2018			5.082,91	45.155,38
330109	31210	TE INSPECCIÓ FÍSICA O INVENTARI	0	pl. de la Creu Alta		6.513,76	1.692,94
	Àrea de jocs infantils (àrea petits) - pl. de la Creu Alta		01/01/2018			542,80	4.820,82
330109	31211	TE INSPECCIÓ FÍSICA O INVENTARI	0	pl. de Dolors Viñas		0	0
	Àrea de jocs infantils - pl. de Dolors Viñas		01/01/2018			0	0
330109	31212	TE INSPECCIÓ FÍSICA O INVENTARI	0	pl. del Taulí		52,72	14,13
	Àrea de jocs infantils - pl. del Taulí		01/01/2018			4,39	38,59
330109	31213	TE INSPECCIÓ FÍSICA O INVENTARI	0	pl. de la Creu Alta		0	0
	Àrea de jocs infantils (àrea de grans) - pl. de la Creu Alta		01/01/2018			0	0
330205	31214	EQ COMPRA	3.749,38	Casa Consistorial - pl. Sant Roc, 1		3.749,38	1.656,36
	Equipament sala de plens i sala de govern. Tractament senyal i control àudio		13/09/2018	Edifici Casa Consistorial		312,44	2.093,02
330109	31215	TE INSPECCIÓ FÍSICA O INVENTARI	0	pl. de Pep Ventura		6.451,01	1.676,19
	Àrea de jocs infantils - pl. Pep Ventura		01/01/2018			537,57	4.774,82
330109	31216	TE INSPECCIÓ FÍSICA O INVENTARI	0	Zona d-1 - pl. d'Isabel Vilà - Bxda Can Puiggener		6.467,74	1.680,55

AJUNTAMENT-AJUNTAMENT DE SABADELL

Data obtenció 19/02/2024 9:21
Pàg. 1066

LLIBRE A LLIBRE A: BENS, DRETS I OBLIGACIONS DE L'ENT LOCAL

EPÍGRAF: I.2 SERVEI PÚBLIC

SUBEPÍGRAF: I.2.C MOBLES

CLASSIFICAC N. BÉ	QUANT. DESCRIPCIÓ	C. GESTO T. ADQUISICIÓ C. COST	COST ADQUI. D- ALTA	CENTRE UBICACIÓ	PLANTA ESPAI	V.B.C. DOT. AMORT	F.A. V.C.
	Àrea de jocs infantils - pl. Isabel Vila		01/01/2018			538,97	4.787,19
300104 31219		EQ COMPRA	257,86	Casa Consistorial - pl. Sant Roc, 1		257,86	227,80
	Equipament sala de plens i sala de govern. Elements de xarxa		13/09/2018	Edifici Casa Consistorial		42,97	30,06
330206 31220	1	EQ COMPRA	1.162,09	Casa Consistorial - pl. Sant Roc, 1		1.162,09	513,38
	Equipament sala de premsa. Captació de so i equipament d'àudio		13/09/2018	Edifici Casa Consistorial		96,84	648,71
330205 31221		EQ COMPRA	3.045,32	Casa Consistorial - pl. Sant Roc, 1		3.045,32	1.345,33
	Equipament sala de premsa. Equipament tractament de senyal i control d'àudio		13/09/2018	Edifici Casa Consistorial		253,77	1.699,99
300104 31222		EQ COMPRA	1.499,64	Casa Consistorial - pl. Sant Roc, 1		1.499,64	1.325,02
	Equipament sala de premsa. Elements de xarxa		13/09/2018	Edifici Casa Consistorial		249,94	174,62
330201 31223		EQ COMPRA	1.633,11	Casa Consistorial - pl. Sant Roc, 1		1.633,11	721,46
	Equipament sala de premsa. Equipament tractament d'imatge		13/09/2018	Edifici Casa Consistorial		136,09	911,65
330205 31224		EQ COMPRA	5.600,11	Casa Consistorial - pl. Sant Roc, 1		5.600,11	2.473,99
	Equipament sala de premsa. Tractament senyal i control àudio		13/09/2018	Edifici Casa Consistorial		466,67	3.126,12
330202 31225		EQ COMPRA	2.106,95	Casa Consistorial - pl. Sant Roc, 1		2.106,95	930,76
	Equipament sala de premsa. Il·luminació espectacles		13/09/2018	Edifici Casa Consistorial		175,57	1.176,19

AJUNTAMENT-AJUNTAMENT DE SABADELL

Data obtenció 19/02/2024 9:21
Pàg. 1067

LLIBRE A LLIBRE A: BENS, DRETS I OBLIGACIONS DE L'ENT LOCAL

EPÍGRAF: I.2 SERVEI PÚBLIC

SUBEPÍGRAF: I.2.C MOBLES

CLASSIFICAC N. BÉ	QUANT. DESCRIPCIÓ	C. GESTO T. ADQUISICIÓ C. COST	COST ADQUI. D- ALTA	CENTRE UBICACIÓ	PLANTA ESPAI	V.B.C. DOT. AMORT	F.A. V.C.
330104	31226	EQ COMPRA	2.499,52	Casa Consistorial - pl. Sant Roc, 1		2.499,52	1.656,36
	Equipament sala de premsa. Electrodomèstics		13/09/2018	Edifici Casa Consistorial		312,44	843,16
330109	31230	TE INSPECCIÓ FÍSICA O INVENTARI	0	pl. del Pi		6.467,74	1.680,55
	Àrea de jocs infantils - pl. del Pi		01/01/2018			538,97	4.787,19
330109	31231	TE INSPECCIÓ FÍSICA O INVENTARI	0	Zona d-1 - c. Agustí Bartra i c. Prudenci Bertrana		6.390,60	1.660,38
	Àrea de jocs infantils - c. d'Agustí Bartà i c. de Prudenci Bertrana		01/01/2018			532,55	4.730,22
330109	31232	TE INSPECCIÓ FÍSICA O INVENTARI	0	pl. de la Vall d'Aran		0	0
	Àrea de jocs infantils - pl de Vall d'Aran		01/01/2018			0	0
330109	31233	TE INSPECCIÓ FÍSICA O INVENTARI	0	c. de Rialb		6.467,74	1.680,55
	Àrea de jocs infantils - c. de Rialb amb c. de Prullans		01/01/2018			538,97	4.787,19
330109	31234	TE INSPECCIÓ FÍSICA O INVENTARI	0	Parc del Nord - zona camp de futbol		6.444,16	1.674,18
	Àrea de jocs infantils - pl. Oscar Arnulfo Romero		01/01/2018			537,01	4.769,98
330109	31235	TE INSPECCIÓ FÍSICA O INVENTARI	0	pl. de l'Assemblea de Catalunya		6.444,16	1.674,18
	Àrea de jocs infantils - pl. de l'Assamblea de Catalunya		01/01/2018			537,01	4.769,98
330109	31236	TE INSPECCIÓ FÍSICA O INVENTARI	0	Zona verda d-2 - c. de les Gardènies, 2-8		6.444,16	1.674,18
	Àrea de jocs infantils - c. de les Gardènies, 2-8		01/01/2018			537,01	4.769,98

AJUNTAMENT-AJUNTAMENT DE SABADELL

Data obtenció 19/02/2024 9:21
Pàg. 1068

LLIBRE A LLIBRE A: BENS, DRETS I OBLIGACIONS DE L'ENT LOCAL

EPÍGRAF: I.2 SERVEI PÚBLIC

SUBEPÍGRAF: I.2.C MOBLES

CLASSIFICAC	N. BÉ	QUANT. DESCRIPCIÓ	C. GESTO C. COST	T. ADQUISICIÓ	COST ADQUI. D- ALTA	CENTRE UBICACIÓ	PLANTA ESPAI	V.B.C. DOT. AMORT	F.A. V.C.
330109	31237		TE	INSPECCIÓ FÍSICA O INVENTARI	0	pl. de Pere Calders		0	0
		Àrea de jocs infantils - pl. de Pere Calders			01/01/2018			0	0
330109	31238		TE	INSPECCIÓ FÍSICA O INVENTARI	0	pl. de Granollers		4.776,52	1.240,35
		Àrea de jocs infantils - pl. de Granollers			01/01/2018			398,27	3.536,17
330109	31239		TE	INSPECCIÓ FÍSICA O INVENTARI	0	pl. de l'Assemblea de Catalunya		75.926,64	19.727,05
		Àrea de jocs infantils - pl. de Farell			01/01/2018			6.327,22	56.199,59
330109	31240		TE	INSPECCIÓ FÍSICA O INVENTARI	0	pl. de Joan Morral		1.923,06	1.414,45
		Àrea de jocs infantils - pl. de Joan Morral			01/01/2018			169,52	508,61
330109	31241		TE	INSPECCIÓ FÍSICA O INVENTARI	0	pl. del Submarí Nautilus		1.988,96	1.448,44
		Àrea de jocs infantils (àrea petits) - pl. del Submarí Nautilus			01/01/2018			180,50	540,52
330109	31242		TE	INSPECCIÓ FÍSICA O INVENTARI	0	pl. del Submarí Nautilus		1.923,06	1.414,45
		Àrea de jocs infantils (àrea de grans) - pl. del Submarí Nautilus			01/01/2018			169,52	508,61
330109	31243		TE	INSPECCIÓ FÍSICA O INVENTARI	0	pl. del Mestre		1.923,06	1.414,45
		Àrea de jocs infantils - pl. del Mestre			01/01/2018			169,52	508,61
330109	31247		TE	INSPECCIÓ FÍSICA O INVENTARI	0	Zona d-1 - pl. de Pau Trullà i rda. Collsalarca		11.942,93	11.942,93
		Àrea de jocs infantils - pl. Pau Trullà			01/01/2018			0	0
330109	31248		TE	INSPECCIÓ FÍSICA O INVENTARI	0	c. de l'Alcalde Crespí		4.799,47	1.246,86

AJUNTAMENT-AJUNTAMENT DE SABADELL

Data obtenció 19/02/2024 9:21
Pàg. 1069

LLIBRE A LLIBRE A: BENS, DRETS I OBLIGACIONS DE L'ENT LOCAL

EPÍGRAF: I.2 SERVEI PÚBLIC

SUBEPÍGRAF: I.2.C MOBLES

CLASSIFICAC N. BÉ	QUANT. DESCRIPCIÓ	C. GESTO T. ADQUISICIÓ C. COST	COST ADQUI. D- ALTA	CENTRE UBICACIÓ	PLANTA ESPAI	V.B.C. DOT. AMORT	F.A. V.C.
	Àrea de jocs infantils - c. de l' Alcalde Crespí		01/01/2018			399,95	3.552,61
330109	31249	TE INSPECCIÓ FÍSICA O INVENTARI	0	Bosc de la Concòrdia		52,72	14,13
	Àrea de jocs infantils - c. del Bosc		01/01/2018			4,39	38,59
330109	31261	TE INSPECCIÓ FÍSICA O INVENTARI	0	Parc Catalunya - zona llac		55,36	14,48
	Àrea de jocs infantils (àrea argub) - pl. Ernest LLuch - Parc Catalunya		01/01/2018			4,61	40,88
330109	31266	TE INSPECCIÓ FÍSICA O INVENTARI	0	Camp de futbol Can Rull - c. Lucreci, 3-47		5.730,40	5.730,40
	Àrea de jocs infantils (àrea petits) - c. de Lucreci		01/01/2018			0	0
330109	31268	TE INSPECCIÓ FÍSICA O INVENTARI	0	Camp de futbol Can Rull - c. Lucreci, 3-47		0	0
	Àrea de jocs infantils (àrea de sorra) - c. de Lucreci		01/01/2018			0	0
330109	31269	TE INSPECCIÓ FÍSICA O INVENTARI	0	pl. de Sant Agustí		25.586,81	1.523,50
	Àrea de jocs infantils - pl. de Sant Agustí		01/01/2018			604,12	24.063,31
330109	31272	TE INSPECCIÓ FÍSICA O INVENTARI	0	Parc d'Odessa nord		9.892,96	3.864,56
	Àrea de jocs infantils (àrea petits sorra) - Parc d'Odessa		01/01/2018			824,41	6.028,40
330109	31273	TE INSPECCIÓ FÍSICA O INVENTARI	0	CEIP Andreu Castells - Via Alexandra 60-104		0	0
	Àrea de jocs infantils (àrea caseta) - Parc Tierno Galvan		01/01/2018			0	0
330109	31274	TE INSPECCIÓ FÍSICA O INVENTARI	0	CEIP Andreu Castells - Via Alexandra 60-104		959,94	640,01

AJUNTAMENT-AJUNTAMENT DE SABADELL

Data obtenció 19/02/2024 9:21
Pàg. 1070

LLIBRE A LLIBRE A: BENS, DRETS I OBLIGACIONS DE L'ENT LOCAL

EPÍGRAF: I.2 SERVEI PÚBLIC

SUBEPÍGRAF: I.2.C MOBLES

CLASSIFICAC N. BÉ	QUANT. DESCRIPCIÓ	C. GESTO T. ADQUISICIÓ C. COST	COST ADQUI. D- ALTA	CENTRE UBICACIÓ	PLANTA ESPAI	V.B.C. DOT. AMORT	F.A. V.C.
	Àrea de jocs infantils (àrea tobogan) - Parc Tierno Galvan		01/01/2018			79,97	319,93
330109 31275		TE INSPECCIÓ FÍSICA O INVENTARI	0	Plaça de Gernika		13.256,77	9.720,60
	Àrea de jocs infantils - pl. de Gernika		01/01/2018			398,27	3.536,17
330109 31276		TE INSPECCIÓ FÍSICA O INVENTARI	0	pl. de Patro Agulló		55,34	14,48
	Àrea de jocs infantils- pl. de Patro Agulló		01/01/2018			4,61	40,86
330109 31277		TE INSPECCIÓ FÍSICA O INVENTARI	0	Parc del Nord - zona pl. del Forjador		0	0
	Àrea de jocs infantils (àrea petits) - Parc del nord - zona de la pl. del Forjador		01/01/2018			0	0
330109 31278		TE INSPECCIÓ FÍSICA O INVENTARI	0	pl. d'Enric Morera		2.177,73	2.177,73
	Àrea de jocs infantils - pl. d'Enric Morera		01/01/2018			0	0
330109 31279		TE INSPECCIÓ FÍSICA O INVENTARI	0	pl. Comtal		0	0
	Àrea de jocs infantils (àrea petits) - Pl. Comtal		01/01/2018			0	0
330109 31280		TE INSPECCIÓ FÍSICA O INVENTARI	0	pl. Comtal		0	0
	Àrea de jocs infantils (àrea joc adaptat) - pl. Comtal		01/01/2018			0	0
330109 31281		TE INSPECCIÓ FÍSICA O INVENTARI	0	pl. de la Nova Creu		0	0
	Àrea de jocs infantils (àrea aniversaris) - pl. de la Nova Creu		01/01/2018			0	0
330109 31282		TE INSPECCIÓ FÍSICA O INVENTARI	0	pl. de la Creu de Barberà		10.616,15	7.079,98

AJUNTAMENT-AJUNTAMENT DE SABADELL

Data obtenció 19/02/2024 9:21
Pàg. 1071

LLIBRE A LLIBRE A: BENS, DRETS I OBLIGACIONS DE L'ENT LOCAL

EPÍGRAF: I.2 SERVEI PÚBLIC

SUBEPÍGRAF: I.2.C MOBLES

CLASSIFICAC N. BÉ	QUANT. DESCRIPCIÓ	C. GESTO T. ADQUISICIÓ C. COST	COST ADQUI. D- ALTA	CENTRE UBICACIÓ	PLANTA ESPAI	V.B.C. DOT. AMORT	F.A. V.C.
	Àrea de jocs infantils - pl. de la Creu de Barberà		01/01/2018			398,27	3.536,17
330109 31283		TE INSPECCIÓ FÍSICA O INVENTARI	0	pl. de les Tres Torres		4.776,53	1.240,35
	Àrea de jocs infantils - pl. de les Tres Torres		01/01/2018			398,27	3.536,18
330109 31284		TE INSPECCIÓ FÍSICA O INVENTARI	0	Zona d-1 - davant c. de Can Viloca, 43-53		30,61	6,68
	Àrea de jocs infantils - EP Can Viloca		01/01/2018			2,55	23,93
330109 31285		TE INSPECCIÓ FÍSICA O INVENTARI	0	Illa Noble		0	0
	Àrea de jocs infantils - Illa Noble		01/01/2018			0	0
330109 31286		TE INSPECCIÓ FÍSICA O INVENTARI	0	Parc central del Vallès		8.253,00	6.877,94
	Àrea de jocs infantils (àrea petits) - Parc Central del Vallès		01/01/2018			687,51	1.375,06
330109 31287		TE INSPECCIÓ FÍSICA O INVENTARI	0	c. dels Drapaires		0	0
	Àrea de jocs infantils (àrea 1) - c. dels Drapaires		01/01/2018			0	0
330109 31288		TE INSPECCIÓ FÍSICA O INVENTARI	0	c. dels Drapaires		0	0
	Àrea de jocs infantils (àrea 2) - c. dels Drapaires		01/01/2018			0	0
330109 31289		TE INSPECCIÓ FÍSICA O INVENTARI	0	pl. de Dolores Ibarruri		0	0
	Àrea de jocs infantils - pl. Dolores Ibarruri		01/01/2018			0	0
330109 31292		TE INSPECCIÓ FÍSICA O INVENTARI	0	Plaça de Xavier Sanahuja		349,03	325,10

AJUNTAMENT-AJUNTAMENT DE SABADELL

Data obtenció 19/02/2024 9:21
Pàg. 1072

LLIBRE A LLIBRE A: BENS, DRETS I OBLIGACIONS DE L'ENT LOCAL

EPÍGRAF: I.2 SERVEI PÚBLIC

SUBEPÍGRAF: I.2.C MOBLES

CLASSIFICAC N. BÉ	QUANT. DESCRIPCIÓ	C. GESTO T. ADQUISICIÓ C. COST	COST ADQUI. D- ALTA	CENTRE UBICACIÓ	PLANTA ESPAI	V.B.C. DOT. AMORT	F.A. V.C.
	Àrea de jocs infantils - pl. de Xavier Sanahuja		01/01/2018			2,55	23,93
330109	31293	TE INSPECCIÓ FÍSICA O INVENTARI	0	pl. de Cristobal Ramos		0	0
	Àrea de jocs infantils (àrea petits) - pl. de Cristóbal Ramos		01/01/2018			0	0
330109	31294	TE INSPECCIÓ FÍSICA O INVENTARI	0	pl. de Cristobal Ramos		0	0
	Àrea de jocs infantils (àrea grans) - pl. de Cristóbal Ramos		01/01/2018			0	0
330109	31295	TE INSPECCIÓ FÍSICA O INVENTARI	0	pl. de Karl Marx		54.736,22	14.213,52
	Àrea de jocs infantils - pl. de Karl Marx		01/01/2018			4.561,34	40.522,70
330109	31296	TE INSPECCIÓ FÍSICA O INVENTARI	0	pl. del Cardener		0	0
	Àrea de jocs infantils (àrea grans) - pl. del Cardener		01/01/2018			0	0
330109	31297	TE INSPECCIÓ FÍSICA O INVENTARI	0	pl. d'Alberto Lavera		1.227,86	311,16
	Àrea de jocs infantils - pl. d'Alberto Lavera		01/01/2018			102,32	916,70
330109	31298	TE INSPECCIÓ FÍSICA O INVENTARI	0	Zona D-2 - ctra. de Matadepera, 26-38		6.444,16	1.674,18
	Àrea de jocs infantils - av. Matadepera - c. de l' Arxiduc d'Àustria		01/01/2018			537,01	4.769,98
330109	31299	TE INSPECCIÓ FÍSICA O INVENTARI	0	Parc Catalunya - zona trenet		5.323,94	5.323,94
	Àrea de jocs infantils - Av. Lluís Companys - CEIP Can Rull		01/01/2018			379,99	0

AJUNTAMENT-AJUNTAMENT DE SABADELL

Data obtenció 19/02/2024 9:21
Pàg. 1073

LLIBRE A LLIBRE A: BENS, DRETS I OBLIGACIONS DE L'ENT LOCAL

EPÍGRAF: I.2 SERVEI PÚBLIC

SUBEPÍGRAF: I.2.C MOBLES

CLASSIFICAC	N. BÉ	QUANT.	C. GESTO	T. ADQUISICIÓ	COST ADQUI.	CENTRE	PLANTA	V.B.C.	F.A.
		DESCRIPCIÓ	C. COST		D- ALTA	UBICACIÓ	ESPAI	DOT. AMORT	V.C.
330109	31300		TE	INSPECCIÓ FÍSICA O INVENTARI	0	Parc de Can Gambús		1.560,78	1.560,78
		Àrea de jocs infantils (zona parc "El Niu") - Parc de Can Gambús			01/01/2018			0	0
320104	31310		ED	COMPRA	19.895,22	CEIP Miquel Martí i Pol - c. de Cervantes, 87-101		19.895,22	13.047,71
		Instal·lació plaques solars fotovoltaïques a l'Escola Martí i Pol			03/09/2018	Edifici CEIP Miquel Martí i Pol		2.282,50	6.847,51
320104	31312		ED	COMPRA	19.522,87	Edifici carrer Ribot i Serra 265		19.522,87	12.803,49
		Instal·lació plaques solars fotovoltaïques a l'Escola Creu Alta			03/09/2018			2.239,79	6.719,38
330103	31394		ES	CONSTRUCCIÓ REALITZADA PER CONTRACTE AMB TERCERS	20.448,77	Complex Esportiu Municipal Sant Oleguer		40.821,43	21.032,49
		tobogan infantil per piscina			13/09/2018	CEM Sant Oleguer - Piscina, picnic i recinte		4.082,13	19.788,94
330102	31476	20	TE	COMPRA	2.989,91	Viver municipal - c. Prat de la Riba, 115		2.989,91	1.283,97
		Jardineres de 525 litres			06/11/2018			249,15	1.705,94
330101	31500	1	RS	COMPRA	225,55	Edifici - Sardà, 111-121 / Ferrer Blanes 25-29		225,55	94,72
		TAULA			17/12/2018	Edifici - Sardà 111-121 - Ferrer de Blanes 25-29		18,79	130,83
330101	31502	1	RS	COMPRA	149,07	Edifici - Sardà, 111-121 / Ferrer Blanes 25-29		149,07	62,61
		BUC			17/12/2018	Edifici - Sardà 111-121 - Ferrer de Blanes 25-29		12,42	86,46
330101	31505	1	GB	COMPRA	236,19	Casa Consistorial - pl. Sant Roc, 1	Planta primera	236,19	99,20

AJUNTAMENT-AJUNTAMENT DE SABADELL

Data obtenció 19/02/2024 9:21
Pàg. 1074

LLIBRE A LLIBRE A: BENS, DRETS I OBLIGACIONS DE L'ENT LOCAL

EPÍGRAF: I.2 SERVEI PÚBLIC

SUBEPÍGRAF: I.2.C MOBLES

CLASSIFICAC N. BÉ	QUANT. DESCRIPCIÓ	C. GESTO T. ADQUISICIÓ C. COST	COST ADQUI. D- ALTA	CENTRE UBICACIÓ	PLANTA ESPAI	V.B.C. DOT. AMORT	F.A. V.C.
	TAULA		17/12/2018	Edifici Casa Consistorial		19,68	136,99
330101	31507 1	TR COMPRA	225,55	c. de la Indústria, 11		225,55	94,72
	TAULA		17/12/2018	Edifici - c. de la Indústria, 11		18,79	130,83
330101	31509 1	TR COMPRA	149,07	c. de la Indústria, 11		149,07	62,61
	BUC		17/12/2018	Edifici - c. de la Indústria, 11		12,42	86,46
330101	31510 2	SG COMPRA	429,79	Reserva C-2 - c. de Vidal, 150-162		429,79	180,52
	TAULA		17/12/2018			35,81	249,27
330101	31511 2	SG COMPRA	298,14	Reserva C-2 - c. de Vidal, 150-162		298,14	125,22
	BUC		17/12/2018			24,84	172,92
330109	31520	TE COMPRA	0	pl. de les Termes		5.400,74	5.400,74
	Àrea de jocs infantils (àrea de grans 1) - pl. de les Termes		01/01/2018			0	0
330109	31522	TE COMPRA	2.351,02	Zona d-1 - darreres del c. dels Vosges		14.554,80	9.353,05
	Àrea de jocs infantils (àrea grans) - c. del Caucas amb c. dels Vosges		05/11/2007			1.740,53	5.201,75
330109	31524	TE COMPRA	8.041,33	pl. de Josep Masllovet		12.817,85	12.817,85
	Àrea de jocs infantils (àrea de grans) - pl. Josep Masllovet		31/12/2009			0	0
330109	31527	TE CONSTRUCCIÓ REALITZADA PER CONTRACTE AMB TERCERS	924,17	c. de la Fidelitat		979,53	653,40
	Àrea de jocs infantils (àrea interior) - EP Progrés Fidelitat		06/08/2015			81,79	326,13

AJUNTAMENT-AJUNTAMENT DE SABADELL

Data obtenció 19/02/2024 9:21
Pàg. 1075

LLIBRE A LLIBRE A: BENS, DRETS I OBLIGACIONS DE L'ENT LOCAL

EPÍGRAF: I.2 SERVEI PÚBLIC

SUBEPÍGRAF: I.2.C MOBLES

CLASSIFICAC N. BÉ	QUANT. DESCRIPCIÓ	C. GESTO T. ADQUISICIÓ C. COST	COST ADQUI. D- ALTA	CENTRE UBICACIÓ	PLANTA ESPAI	V.B.C. DOT. AMORT	F.A. V.C.
320105	31538	SC COMPRA	506,99	Can Marcet - c. de Pau Claris, 86-138		506,99	268,72
	Armillas antibales Nivell IIIA+KR1 (24J)		13/09/2018	Edifici Can Marcet		50,69	238,27
320105	31539	SC COMPRA	506,99	Can Marcet - c. de Pau Claris, 86-138		506,99	268,72
	Armillas antibales Nivell IIIA+KR1 (24J)		13/09/2018	Edifici Can Marcet		50,69	238,27
320105	31540	SC COMPRA	506,99	Can Marcet - c. de Pau Claris, 86-138		506,99	268,72
	Armillas antibales Nivell IIIA+KR1 (24J)		13/09/2018	Edifici Can Marcet		50,69	238,27
320105	31541	SC COMPRA	506,99	Can Marcet - c. de Pau Claris, 86-138		506,99	268,72
	Armillas antibales Nivell IIIA+KR1 (24J)		13/09/2018	Edifici Can Marcet		50,69	238,27
320105	31542	SC COMPRA	506,99	Can Marcet - c. de Pau Claris, 86-138		506,99	268,72
	Armillas antibales Nivell IIIA+KR1 (24J)		13/09/2018	Edifici Can Marcet		50,69	238,27
320105	31543	SC COMPRA	506,99	Can Marcet - c. de Pau Claris, 86-138		506,99	268,72
	Armillas antibales Nivell IIIA+KR1 (24J)		13/09/2018	Edifici Can Marcet		50,69	238,27
320105	31544	SC COMPRA	506,99	Can Marcet - c. de Pau Claris, 86-138		506,99	268,72
	Armillas antibales Nivell IIIA+KR1 (24J)		13/09/2018	Edifici Can Marcet		50,69	238,27
320105	31545	SC COMPRA	506,99	Can Marcet - c. de Pau Claris, 86-138		506,99	268,72
	Armillas antibales Nivell IIIA+KR1 (24J)		13/09/2018	Edifici Can Marcet		50,69	238,27
320105	31546	SC COMPRA	506,99	Can Marcet - c. de Pau Claris, 86-138		506,99	268,72
	Armillas antibales Nivell IIIA+KR1 (24J)		13/09/2018	Edifici Can Marcet		50,69	238,27

AJUNTAMENT-AJUNTAMENT DE SABADELL

Data obtenció 19/02/2024 9:21
Pàg. 1076

LLIBRE A LLIBRE A: BENS, DRETS I OBLIGACIONS DE L'ENT LOCAL

EPÍGRAF: I.2 SERVEI PÚBLIC

SUBEPÍGRAF: I.2.C MOBLES

CLASSIFICAC N. BÉ	QUANT. DESCRIPCIÓ	C. GESTO T. ADQUISICIÓ C. COST	COST ADQUI. D- ALTA	CENTRE UBICACIÓ	PLANTA ESPAI	V.B.C. DOT. AMORT	F.A. V.C.
320105	31547	SC COMPRA	506,99	Can Marcet - c. de Pau Claris, 86-138		506,99	268,72
	Armillas antibales Nivell IIIA+KR1 (24J)		13/09/2018	Edifici Can Marcet		50,69	238,27
310101	31549	SC COMPRA	8.996,35	Can Marcet - c. de Pau Claris, 86-138		8.996,35	3.920,98
	VEHICLE POLICIAL MOTOCICLETA LOGOTIPADA (MATRÍCULA 7439-KLC)		09/10/2018	Edifici Can Marcet		749,69	5.075,37
310101	31550	SC COMPRA	8.996,35	Can Marcet - c. de Pau Claris, 86-138		8.996,35	3.920,98
	VEHICLE POLICIAL MOTOCICLETA LOGOTIPADA (MATRÍCULA 7432-KLC)		09/10/2018	Edifici Can Marcet		749,69	5.075,37
310101	31551	SC COMPRA	8.996,35	Can Marcet - c. de Pau Claris, 86-138		8.996,35	3.920,98
	VEHICLE POLICIAL MOTOCICLETA LOGOTIPADA (MATRÍCULA 7433-KLC)		09/10/2018	Edifici Can Marcet		749,69	5.075,37
310101	31552	SC COMPRA	8.996,35	Can Marcet - c. de Pau Claris, 86-138		8.996,35	3.920,98
	VEHICLE POLICIAL MOTOCICLETA LOGOTIPADA (MATRÍCULA 7440-KLC)		09/10/2018	Edifici Can Marcet		749,69	5.075,37
310101	31553	SC COMPRA	8.996,35	Can Marcet - c. de Pau Claris, 86-138		8.996,35	3.920,98
	VEHICLE POLICIAL MOTOCICLETA LOGOTIPADA (MATRÍCULA 7435-KLC)		09/10/2018	Edifici Can Marcet		749,69	5.075,37
310101	31554	SC COMPRA	8.996,35	Can Marcet - c. de Pau Claris, 86-138		8.996,35	3.920,98
	VEHICLE POLICIAL MOTOCICLETA LOGOTIPADA (MATRÍCULA 7437-KLC)		09/10/2018	Edifici Can Marcet		749,69	5.075,37
330201	31564	SC COMPRA	2.348,61	Casa Consistorial - pl. Sant Roc, 1		2.348,61	1.016,08
	Càmera Domo motoritzada		23/10/2018			195,71	1.332,53

AJUNTAMENT-AJUNTAMENT DE SABADELL

Data obtenció 19/02/2024 9:21
Pàg. 1077

LLIBRE A LLIBRE A: BENS, DRETS I OBLIGACIONS DE L'ENT LOCAL

EPÍGRAF: I.2 SERVEI PÚBLIC

SUBEPÍGRAF: I.2.C MOBLES

CLASSIFICAC N. BÉ	QUANT. DESCRIPCIÓ	C. GESTO T. ADQUISICIÓ C. COST	COST ADQUI. D- ALTA	CENTRE UBICACIÓ	PLANTA ESPAI	V.B.C. DOT. AMORT	F.A. V.C.
300106	31633	PE COMPRA	609,84	Vapor Llonch i Escola IIIa - ctra. Barcelona, 208B		609,84	525,74
	Projector de curta distància		30/10/2018			101,64	84,10
330103	31646	2 ES COMPRA	3.593,70	Ateneu - pl. Sant Roc, 10-11		3.593,70	1.851,98
	PORTERIA AMB CISTELLA INTEGRADA ANTIVANDÀL-LICA		06/11/2018			359,37	1.741,72
300101	31650	GI COMPRA	12.682,25	Edifici c. Narcís Giralt, 74		12.682,25	10.997,03
	Servidor HP ProLiant		19/10/2018			2.113,70	1.685,22
300103	31651	GI COMPRA	1.290,46	Casa Consistorial - pl. Sant Roc, 1	Planta primera	1.290,46	1.117,18
	Ordinador portàtil per a vot telemàtic.		22/10/2018	Edifici Casa Consistorial	Gabinet de l'alcaldia	215,07	173,28
300103	31652	GI COMPRA	1.290,47	Casa Consistorial - pl. Sant Roc, 1	Planta primera	1.290,47	1.117,18
	Ordinador portàtil per a vot telemàtic.		22/10/2018	Edifici Casa Consistorial	Gabinet de l'alcaldia	215,07	173,29
300102	31653	ED COMPRA	1.506,29	Vapor Llonch i Escola IIIa - ctra. Barcelona, 208B		1.506,29	1.301,97
	Ordinador personal		25/10/2018	Escola IIIa - ctra. Barcelona, 208 B		251,04	204,32
300102	31654	ED COMPRA	1.506,29	Vapor Llonch i Escola IIIa - ctra. Barcelona, 208B		1.506,29	1.301,97
	Ordinador personal		25/10/2018	Escola IIIa - ctra. Barcelona, 208 B		251,04	204,32
300102	31655	ED COMPRA	1.506,29	Vapor Llonch i Escola IIIa - ctra. Barcelona, 208B		1.506,29	1.301,97
	Ordinador personal		25/10/2018	Escola IIIa - ctra. Barcelona, 208 B		251,04	204,32

AJUNTAMENT-AJUNTAMENT DE SABADELL

Data obtenció 19/02/2024 9:21
Pàg. 1078

LLIBRE A LLIBRE A: BENS, DRETS I OBLIGACIONS DE L'ENT LOCAL

EPÍGRAF: I.2 SERVEI PÚBLIC

SUBEPÍGRAF: I.2.C MOBLES

CLASSIFICAC	N. BÉ	QUANT. DESCRIPCIÓ	C. GESTO T. ADQUISICIÓ C. COST	COST ADQUI. D- ALTA	CENTRE UBICACIÓ	PLANTA ESPAI	V.B.C. DOT. AMORT	F.A. V.C.
300102	31656		ED COMPRA	1.506,29	Vapor Llonch i Escola IIIa - ctra. Barcelona, 208B		1.506,29	1.301,97
		Ordinador personal		25/10/2018	Escola IIIa - ctra. Barcelona, 208 B		251,04	204,32
300102	31657		ED COMPRA	1.506,29	Vapor Llonch i Escola IIIa - ctra. Barcelona, 208B		1.506,29	1.301,97
		Ordinador personal		25/10/2018	Escola IIIa - ctra. Barcelona, 208 B		251,04	204,32
300102	31658		ED COMPRA	1.506,29	Vapor Llonch i Escola IIIa - ctra. Barcelona, 208B		1.506,29	1.301,97
		Ordinador personal		25/10/2018	Escola IIIa - ctra. Barcelona, 208 B		251,04	204,32
300102	31659		ED COMPRA	1.506,29	Vapor Llonch i Escola IIIa - ctra. Barcelona, 208B		1.506,29	1.301,97
		Ordinador personal		25/10/2018	Escola IIIa - ctra. Barcelona, 208 B		251,04	204,32
300102	31660		ED COMPRA	1.506,29	Vapor Llonch i Escola IIIa - ctra. Barcelona, 208B		1.506,29	1.301,97
		Ordinador personal		25/10/2018	Escola IIIa - ctra. Barcelona, 208 B		251,04	204,32
300102	31661		ED COMPRA	1.506,29	Vapor Llonch i Escola IIIa - ctra. Barcelona, 208B		1.506,29	1.301,97
		Ordinador personal		25/10/2018	Escola IIIa - ctra. Barcelona, 208 B		251,04	204,32
300102	31662		ED COMPRA	1.506,29	Vapor Llonch i Escola IIIa - ctra. Barcelona, 208B		1.506,29	1.301,97
		Ordinador personal		25/10/2018	Escola IIIa - ctra. Barcelona, 208 B		251,04	204,32
300102	31663		ED COMPRA	1.506,29	Vapor Llonch i Escola IIIa - ctra. Barcelona, 208B		1.506,29	1.301,97

AJUNTAMENT-AJUNTAMENT DE SABADELL

Data obtenció 19/02/2024 9:21
Pàg. 1079

LLIBRE A LLIBRE A: BENS, DRETS I OBLIGACIONS DE L'ENT LOCAL

EPÍGRAF: I.2 SERVEI PÚBLIC

SUBEPÍGRAF: I.2.C MOBLES

CLASSIFICAC N. BÉ	QUANT. DESCRIPCIÓ	C. GESTO T. ADQUISICIÓ C. COST	COST ADQUI. D- ALTA	CENTRE UBICACIÓ	PLANTA ESPAI	V.B.C. DOT. AMORT	F.A. V.C.
	Ordinador personal		25/10/2018	Escola Illa - ctra. Barcelona, 208 B		251,04	204,32
300102 31664		ED COMPRA	1.506,29	Vapor Llonch i Escola Illa - ctra. Barcelona, 208B		1.506,29	1.301,97
	Ordinador personal		25/10/2018	Escola Illa - ctra. Barcelona, 208 B		251,04	204,32
300102 31665		ED COMPRA	1.506,29	Vapor Llonch i Escola Illa - ctra. Barcelona, 208B		1.506,29	1.301,97
	Ordinador personal		25/10/2018	Escola Illa - ctra. Barcelona, 208 B		251,04	204,32
300102 31666		ED COMPRA	1.506,32	Vapor Llonch i Escola Illa - ctra. Barcelona, 208B		1.506,32	1.302,02
	Ordinador personal		25/10/2018	Escola Illa - ctra. Barcelona, 208 B		251,05	204,30
330101 31668	6	SS COMPRA	60,00	pl. del Pla de l'Amor		60,00	25,01
	CADIRES VERMELLES		31/12/2018	Edifici Casa dels Pins - pl. del Pla de l'Amor, 3		5,00	34,99
330109 31691		TE INSPECCIÓ FÍSICA O INVENTARI	0	EP entre Poble Bubí - Poble Sahrauí		4.776,52	1.240,35
	Àrea de jocs infantils - EP Poble Bubí		01/01/2018			398,27	3.536,17
330109 31692		TE INSPECCIÓ FÍSICA O INVENTARI	0	pl. de Picasso		4.776,52	1.240,35
	Àrea de jocs infantils (àrea petits) - pl. de Picasso		01/01/2018			398,27	3.536,17
330109 31693		TE INSPECCIÓ FÍSICA O INVENTARI	0	pl. de Picasso		0	0
	Àrea de jocs infantils (àrea grans) - pl. de Picasso		01/01/2018			0	0
330109 31694		TE INSPECCIÓ FÍSICA O INVENTARI	0	pl. de Picasso		30,61	6,68

AJUNTAMENT-AJUNTAMENT DE SABADELL

Data obtenció 19/02/2024 9:21
Pàg. 1080

LLIBRE A LLIBRE A: BENS, DRETS I OBLIGACIONS DE L'ENT LOCAL

EPÍGRAF: I.2 SERVEI PÚBLIC

SUBEPÍGRAF: I.2.C MOBLES

CLASSIFICAC N. BÉ	QUANT. DESCRIPCIÓ	C. GESTO T. ADQUISICIÓ C. COST	COST ADQUI. D- ALTA	CENTRE UBICACIÓ	PLANTA ESPAI	V.B.C. DOT. AMORT	F.A. V.C.	
	Àrea de jocs infantils (àrea mitjans) - pl. de Picasso		01/01/2018			2,55	23,93	
330109	31698	TE INSPECCIÓ FÍSICA O INVENTARI	0	Zona d-2 - av. de Can Bordoll, 4B-6		30,60	6,68	
	Àrea de jocs infantils - EP c. de Can Bordoll		01/01/2018			2,55	23,92	
310101	31699	TE COMPRA	48.619,25	Can Marcet - c. de Pau Claris, 86-138		48.619,25	20.402,30	
	CAMIO 3564KMY		19/12/2018	Parc mòbil		4.051,60	28.216,95	
310101	31700	TE COMPRA	56.767,28	Can Marcet - c. de Pau Claris, 86-138		56.767,28	24.093,65	
	CAMIÓ 8559KMV		28/11/2018	Parc mòbil		4.730,60	32.673,63	
330101	31701	4	EQ COMPRA	3.114,84	Casa Consistorial - pl. Sant Roc, 1	Planta segona	3.114,84	1.310,65
	taula especial mida 2400 x 670 mm		14/12/2018	Edifici Casa Consistorial		259,57	1.804,19	
330101	31702	2	EQ COMPRA	779,00	Casa Consistorial - pl. Sant Roc, 1	Planta segona	779,00	327,75
	taula presidència. 1400 x 600 mm		14/12/2018	Edifici Casa Consistorial		64,91	451,25	
330101	31703	18	EQ COMPRA	3.393,99	Casa Consistorial - pl. Sant Roc, 1	Planta segona	3.393,99	1.428,09
	cadira confident		14/12/2018	Edifici Casa Consistorial		282,83	1.965,90	
330103	31705	2	ES COMPRA	1.931,16	Cal Balsach	planta baixa	1.931,16	980,36
	JOC DE PORTERIES D'HANDBOL		04/12/2018	Cal Balsach - Edifici	Cal Balsach - Poliesportiu - 00	193,11	950,80	
330207	31706	ES COMPRA	2.272,38	Complex Esportiu Municipal Sant Oleguer		2.272,38	2.272,38	
	TANCA		04/12/2018	CEM Sant Oleguer - Pistes atletisme i grades		419,64	0	

AJUNTAMENT-AJUNTAMENT DE SABADELL

Data obtenció 19/02/2024 9:21
Pàg. 1081

LLIBRE A LLIBRE A: BENS, DRETS I OBLIGACIONS DE L'ENT LOCAL

EPÍGRAF: I.2 SERVEI PÚBLIC

SUBEPÍGRAF: I.2.C MOBLES

CLASSIFICAC	N. BÉ	QUANT. DESCRIPCIÓ	C. GESTO T. ADQUISICIÓ C. COST	COST ADQUI. D- ALTA	CENTRE UBICACIÓ	PLANTA ESPAI	V.B.C. DOT. AMORT	F.A. V.C.
320103	31719		ED CONSTRUCCIÓ REALITZADA PER CONTRACTE AMB TERCERS	126,78	CEIP Can Gambús - c. de Finlàndia, 1-49		126,78	93,92
		Monitorització de consums de l'edifici del CEIP Can Gambús		25/10/2018			18,11	32,86
320103	31720		ED CONSTRUCCIÓ REALITZADA PER CONTRACTE AMB TERCERS	126,78	CEIP Can Llong - c. de Praga, 57		126,78	93,92
		Monitorització de consums de l'edifici del CEIP Can Llong		25/10/2018			18,11	32,86
320103	31721		RS CONSTRUCCIÓ REALITZADA PER CONTRACTE AMB TERCERS	126,78	Punt blau 3 - rda. Europa, 304-316		126,78	93,92
		Monitorització de consums de l'edifici de la central de recollida de residus i		25/10/2018			18,11	32,86
320103	31722		ED CONSTRUCCIÓ REALITZADA PER CONTRACTE AMB TERCERS	126,78	CEIP Mas Boadella - c. de Viena, 1-39		126,78	93,92
		Monitorització de consums de l'edifici del CEIP Mas Boadella		25/10/2018			18,11	32,86
330101	31724	2	DC COMPRA	273,56	Casa Manau - c. de Sant Pau, 34-36		273,56	129,30
		ALAS		01/05/2018			22,80	144,26
330101	31726	7	CU COMPRA	1.118,04	Ateneu - pl. Sant Roc, 10-11		1.118,04	528,39
		CADIRA GIRATÒRIA		01/05/2018			93,17	589,65

AJUNTAMENT-AJUNTAMENT DE SABADELL

Data obtenció 19/02/2024 9:21
Pàg. 1082

LLIBRE A LLIBRE A: BENS, DRETS I OBLIGACIONS DE L'ENT LOCAL

EPÍGRAF: I.2 SERVEI PÚBLIC

SUBEPÍGRAF: I.2.C MOBLES

CLASSIFICAC N. BÉ	QUANT. DESCRIPCIÓ	C. GESTO T. ADQUISICIÓ C. COST	COST ADQUI. D- ALTA	CENTRE UBICACIÓ	PLANTA ESPAI	V.B.C. DOT. AMORT	F.A. V.C.
320103	31727	RS CONSTRUCCIÓ REALITZADA PER CONTRACTE AMB TERCERS	180,09	Punt blau 3 - rda. Europa, 304-316		180,09	133,39
	2a certificació de la monitorització de consums de l'edifici de la central de		25/10/2018			25,72	46,70
320103	31728	ED CONSTRUCCIÓ REALITZADA PER CONTRACTE AMB TERCERS	180,08	CEIP Mas Boadella - c. de Viena, 1-39		180,08	133,39
	2a certificació de l'obra de monitorització de consums de l'edifici del CEIP Mas		25/10/2018			25,72	46,69
320103	31729	ED CONSTRUCCIÓ REALITZADA PER CONTRACTE AMB TERCERS	180,08	CEIP Can Gambús - c. de Finlàndia, 1-49		180,08	133,39
	2a certificació de la monitorització de consums de l'edifici del CEIP Can		25/10/2018			25,72	46,69
320103	31730	ED CONSTRUCCIÓ REALITZADA PER CONTRACTE AMB TERCERS	180,08	CEIP Can Llong - c. de Praga, 57		180,08	133,39
	2a certificació de l'obra de monitorització de consums de l'edifici del CEIP Can		25/10/2018			25,72	46,69
320103	31731	RS CONSTRUCCIÓ REALITZADA PER CONTRACTE AMB TERCERS	701,14	Punt blau 3 - rda. Europa, 304-316		911,77	667,26
	3a certificació de l'obra de monitorització de consums de l'edifici de la central de		25/10/2018			135,26	244,51
320103	31732	ED CONSTRUCCIÓ REALITZADA PER CONTRACTE AMB TERCERS	701,14	CEIP Mas Boadella - c. de Viena, 1-39		911,77	667,26

AJUNTAMENT-AJUNTAMENT DE SABADELL

Data obtenció 19/02/2024 9:21
Pàg. 1083

LLIBRE A LLIBRE A: BENS, DRETS I OBLIGACIONS DE L'ENT LOCAL

EPÍGRAF: I.2 SERVEI PÚBLIC

SUBEPÍGRAF: I.2.C MOBLES

CLASSIFICAC N. BÉ	QUANT. DESCRIPCIÓ	C. GESTO T. ADQUISICIÓ C. COST	COST ADQUI. D- ALTA	CENTRE UBICACIÓ	PLANTA ESPAI	V.B.C. DOT. AMORT	F.A. V.C.
	3a certificació de l'obra de monitorització de consums del CEIP Mas Boadella		25/10/2018			135,26	244,51
320103	31733	ED CONSTRUCCIÓ REALITZADA PER CONTRACTE AMB TERCERS	701,14	CEIP Can Gambús - c. de Finlàndia, 1-49		911,77	667,26
	3a certificació de l'obra de monitorització de consums del CEIP Can Gambús		25/10/2018			135,26	244,51
320103	31734	ED CONSTRUCCIÓ REALITZADA PER CONTRACTE AMB TERCERS	701,14	CEIP Can Llong - c. de Praga, 57		911,77	667,26
	3a certificació de l'obra de monitorització de consums del CEIP Can Llong		25/10/2018			135,26	244,51
320105	31750	RC COMPRA	5.424,32	Despatx Lluch - c. de la Indústria, 8-10		5.424,32	2.713,63
	instal·lació sistema CCTV		31/12/2018			542,43	2.710,69
330101	31758	16 PE COMPRA	2.250,60	Vapor Llonch i Escola Illa - ctra. Barcelona, 208B		2.250,60	939,80
	Taula de faig 140x80		28/12/2018			187,55	1.310,80
330101	31759	16 PE COMPRA	1.960,20	Vapor Llonch i Escola Illa - ctra. Barcelona, 208B		1.960,20	818,54
	Bucks calaixos faig		28/12/2018			163,35	1.141,66
330204	31761	CU INSPECCIÓ FÍSICA O INVENTARI	0	Centre Cívic Can Rull - c. de Sant Isidor, 45-51		1.669,80	696,13
	Inversió general vestit de l'escenari i decorats Inversió general 2018-Centre		16/11/2018			139,15	973,67
330109	31762	TE INSPECCIÓ FÍSICA O INVENTARI	0	pl. d'Antoni Llonch		0	0
	Àrea de jocs infantils - pl. d'Antoni Llonch		01/01/2018			0	0

AJUNTAMENT-AJUNTAMENT DE SABADELL

Data obtenció 19/02/2024 9:21
Pàg. 1084

LLIBRE A LLIBRE A: BENS, DRETS I OBLIGACIONS DE L'ENT LOCAL

EPÍGRAF: I.2 SERVEI PÚBLIC

SUBEPÍGRAF: I.2.C MOBLES

CLASSIFICAC N. BÉ	QUANT. DESCRIPCIÓ	C. GESTO T. ADQUISICIÓ C. COST	COST ADQUI. D- ALTA	CENTRE UBICACIÓ	PLANTA ESPAI	V.B.C. DOT. AMORT	F.A. V.C.
330109	31763	TE INSPECCIÓ FÍSICA O INVENTARI	0	pl. dels Dolors		0	0
	Àrea de jocs infantils - pl. dels Dolors		01/01/2018			0	0
330109	31764	TE INSPECCIÓ FÍSICA O INVENTARI	0	pl. d'Indíbil i Mandoni		32.990,92	11.381,05
	Àrea de jocs infantils - pl. d'Indíbil i Mandoni		01/01/2018			2.749,23	21.609,87
330109	31765	TE INSPECCIÓ FÍSICA O INVENTARI	0	c. d'Alguersuari i Pascual		0	0
	Àrea de jocs infantils - c. d'Alguersuari i Pascual		01/01/2018			0	0
330109	31766	TE INSPECCIÓ FÍSICA O INVENTARI	0	Escola Bressol Joaquim Blume - rda. Bellesguard		0	0
	Àrea de jocs infantils - rda. de Bellesguard, 43		01/01/2018			0	0
330109	31768	TE CONSTRUCCIÓ REALITZADA PER CONTRACTE AMB TERCERS	24.483,12	Plaça Alcalde Miralles i Plaça d'Hostafranchs		21.677,18	15.911,26
	Àrea de jocs infantils (àrea grans) - pl. de l'Alcalde Miralles		31/12/2008			1.908,65	5.765,92
330109	31769	TE INSPECCIÓ FÍSICA O INVENTARI	0	Zona d-2(r) - rda Bellesguard - c Sol Padris 1451		0	0
	Àrea de jocs infantils - rda. de Bellesguard, 11		01/01/2018			0	0
330109	31771	TE CONSTRUCCIÓ REALITZADA PER CONTRACTE AMB TERCERS	87.662,58	pl. del Primer de Maig		90.477,27	90.477,27
	Àrea de jocs infantils (àrea grans) - pl. del Primer de Maig		31/12/2009			0	0

AJUNTAMENT-AJUNTAMENT DE SABADELL

Data obtenció 19/02/2024 9:21
Pàg. 1085

LLIBRE A LLIBRE A: BENS, DRETS I OBLIGACIONS DE L'ENT LOCAL

EPÍGRAF: I.2 SERVEI PÚBLIC

SUBEPÍGRAF: I.2.C MOBLES

CLASSIFICAC	N. BÉ	QUANT. DESCRIPCIÓ	C. GESTO C. COST	T. ADQUISICIÓ	COST ADQUI. D- ALTA	CENTRE UBICACIÓ	PLANTA ESPAI	V.B.C. DOT. AMORT	F.A. V.C.
330109	31772		TE INSPECCIÓ FÍSICA O INVENTARI		0	pl. de Jonqueres		0	0
		Àrea de jocs infantils - pl. de Jonqueres			01/01/2018			0	0
330109	31773		TE INSPECCIÓ FÍSICA O INVENTARI		0	pl. de la Primavera		6.390,60	1.660,38
		Àrea de jocs infantils - pl. de la Primavera			01/01/2018			532,55	4.730,22
330109	31774		TE INSPECCIÓ FÍSICA O INVENTARI		0	pl. de Josep Esquirol		0	0
		Àrea de jocs infantils - pl. de Josep Esquirol			01/01/2018			0	0
330109	31775		TE INSPECCIÓ FÍSICA O INVENTARI		0	Zona d-1 - av. Matadepera i c. Arxiduc d'Austria		0	0
		Àrea de jocs infantils - zona d-1 entre av. de Matadepera i c. de l'Arxiduc d'Austria			01/01/2018			0	0
320101	31776		ES COMPRA		7.441,50	Complex Poliesportiu Olímpia		7.441,50	3.102,29
		ROBOT NETEJAFONS			31/12/2018	piscina i recinte		620,12	4.339,21
330101	31777	2	ES COMPRA		1.379,40	Palau d'Esports Municipal - c. Sol i Padrís, 57-81		1.379,40	575,06
		MAMPARA DE SEPARACIÓ MÒBIL			31/12/2018			114,95	804,34
330109	31780		TE INSPECCIÓ FÍSICA O INVENTARI		0	pl. de Llivia		4.852,19	1.260,99
		Àrea de jocs infantils - pl. de Llivia			01/01/2018			404,34	3.591,20
330109	31782		TE CONSTRUCCIÓ REALITZADA PER CONTRACTE AMB TERCERS		2.589,70	Zona 2-1e - c. de Parmènides		2.100,50	1.545,54
		Àrea de jocs infantils - c. Parmènides			12/06/2007			184,99	554,96

AJUNTAMENT-AJUNTAMENT DE SABADELL

Data obtenció 19/02/2024 9:21
Pàg. 1086

LLIBRE A LLIBRE A: BENS, DRETS I OBLIGACIONS DE L'ENT LOCAL

EPÍGRAF: I.2 SERVEI PÚBLIC

SUBEPÍGRAF: I.2.C MOBLES

CLASSIFICAC N. BÉ	QUANT. DESCRIPCIÓ	C. GESTO T. ADQUISICIÓ C. COST	COST ADQUI. D- ALTA	CENTRE UBICACIÓ	PLANTA ESPAI	V.B.C. DOT. AMORT	F.A. V.C.
330109	31784	TE CONSTRUCCIÓ REALITZADA PER CONTRACTE AMB TERCERS	8.478,20	Plaça de les Illes Cies i Illes Medes		8.928,56	8.928,56
	Àrea de jocs infantils (àrea grans) - pl. de les Illes Cies		03/11/2010			0	0
330109	31785	TE INSPECCIÓ FÍSICA O INVENTARI	0	c. del Corredor		0	0
	Àrea de jocs infantils - c. del Corredor amb c. de Queralt		01/01/2018			0	0
330109	31786	TE INSPECCIÓ FÍSICA O INVENTARI	0	pl. de Montellà		4.798,63	1.247,19
	Àrea de jocs infantils (àrea tobogan) - pl. de Montellà		01/01/2018			399,88	3.551,44
330109	31787	TE INSPECCIÓ FÍSICA O INVENTARI	0	pl. de Montellà		53,65	13,83
	Àrea de jocs infantils (àrea carrusel) - pl. de Montellà		01/01/2018			4,47	39,82
330101	31788	2 SA COMPRA	409,34	Edifici pl. del Gas 2		409,34	170,64
	CADIRA GIRATÒRIA		31/12/2018			34,11	238,70
330101	31789	1 SA COMPRA	204,67	Edifici c. Sant Joan, 24		204,67	85,29
	CADIRA GIRATÒRIA		31/12/2018			17,05	119,38
330109	31790	TE INSPECCIÓ FÍSICA O INVENTARI	0	pl. dels Avets		19.927,40	122,95
	Àrea de jocs infantils (àrea petits) - pl. dels Avets		01/01/2018			122,95	19.804,45
330101	31791	1 SS COMPRA	204,68	c. de la Rambla, 22, 1ª i 2ª plantes		204,68	85,29
	CADIRA GIRATÒRIA		31/12/2018			17,05	119,39

AJUNTAMENT-AJUNTAMENT DE SABADELL

Data obtenció 19/02/2024 9:21
Pàg. 1087

LLIBRE A LLIBRE A: BENS, DRETS I OBLIGACIONS DE L'ENT LOCAL

EPÍGRAF: I.2 SERVEI PÚBLIC

SUBEPÍGRAF: I.2.C MOBLES

CLASSIFICAC	N. BÉ	QUANT.	C. GESTO	T. ADQUISICIÓ	COST ADQUI.	CENTRE	PLANTA	V.B.C.	F.A.
		DESCRIPCIÓ	C. COST		D- ALTA	UBICACIÓ	ESPAI	DOT. AMORT	V.C.
330101	31792	2	MD	COMPRA	409,34	Edifici carrer del Sol 1, plantes 3a 4a 5a i 6a		409,34	170,64
		CADIRA GIRATÒRIA			31/12/2018			34,11	238,70
330101	31793	1	GB	COMPRA	204,67	Casa Consistorial - pl. Sant Roc, 1		204,67	85,29
		CADIRA GIRATÒRIA			31/12/2018	Edifici Casa Consistorial		17,05	119,38
330101	31794	1	ES	COMPRA	204,67	Ateneu - pl. Sant Roc, 10-11		204,67	85,29
		CADIIRA GIRATÒRIA			31/12/2018			17,05	119,38
330109	31795		TE	INSPECCIÓ FÍSICA O INVENTARI	0	pl. del Roures		0	0
		Àrea de jocs infantils - pl. dels Roures			01/01/2018			0	0
330101	31796	2	GI	COMPRA	409,34	Edifici c. Narcís Giral, 74		409,34	170,64
		CADIRA GIRATÒRIA			31/12/2018			34,11	238,70
330109	31797		TE	INSPECCIÓ FÍSICA O INVENTARI	0	pl. de les Alzines		0	0
		Àrea de jocs infantils - pl. de les Alzines			01/01/2018			0	0
330109	31798		TE	INSPECCIÓ FÍSICA O INVENTARI	0	pl. dels Platans		0	0
		Àrea de jocs infantils - pl. dels Platans			01/01/2018			0	0
330109	31799		TE	INSPECCIÓ FÍSICA O INVENTARI	0	Zona 1-7 entre c. Muixins i c. Joan Llongueras		52,72	14,13
		Àrea de jocs infantils (àrea grans) - EP c. dels Muixins			01/01/2018			4,39	38,59
330109	31800		TE	INSPECCIÓ FÍSICA O INVENTARI	0	Zona 1-7 entre c. Muixins i c. Joan Llongueras		0	0
		Àrea de jocs infantils (àrea mitjans) - EP c. dels Muixins			01/01/2018			0	0

AJUNTAMENT-AJUNTAMENT DE SABADELL

Data obtenció 19/02/2024 9:21
Pàg. 1088

LLIBRE A LLIBRE A: BENS, DRETS I OBLIGACIONS DE L'ENT LOCAL

EPÍGRAF: I.2 SERVEI PÚBLIC

SUBEPÍGRAF: I.2.C MOBLES

CLASSIFICAC	N. BÉ	QUANT.	C. GESTO	T. ADQUISICIÓ	COST ADQUI.	CENTRE	PLANTA	V.B.C.	F.A.
		DESCRIPCIÓ	C. COST		D- ALTA	UBICACIÓ	ESPAI	DOT. AMORT	V.C.
330109	31801		TE	INSPECCIÓ FÍSICA O INVENTARI	0	Zona 1-7 entre c. Muixins i c. Joan Llongueras		0	0
		Àrea de jocs infantils (àrea de petits) - EP c. dels Muixins			01/01/2018			0	0
330109	31802		TE	INSPECCIÓ FÍSICA O INVENTARI	0	pl. de Ròmul		55,36	14,48
		Àrea de jocs infantils (àrea grans) - pl. de Ròmul			01/01/2018			4,61	40,88
330109	31803		TE	INSPECCIÓ FÍSICA O INVENTARI	0	pl. de Ròmul		55,36	14,48
		Àrea de jocs infantils (àrea petits) - pl. de Ròmul			01/01/2018			4,61	40,88
330101	31806	2	RC	COMPRA	409,34	Casa Consistorial - pl. Sant Roc, 1	Planta segona	409,34	170,64
		CADIRA GIRATÒRIA			31/12/2018	Edifici Casa Consistorial		34,11	238,70
330101	31807	1	TE	COMPRA	204,67	Can Marçet - c. de Pau Claris, 86-138		204,67	85,29
		CADIRA GIRATÒRIA			31/12/2018	Edifici Can Marçet		17,05	119,38
330101	31808	1	RH	COMPRA	204,68	Edifici c. Narcís Giralt, 74		204,68	85,29
		CADIRA GIRATÒRIA			31/12/2018			17,05	119,39
330206	31810	1	ES	COMPRA	2.359,50	Palau d'Esports Municipal - c. Sol i Padrís, 57-81		2.359,50	983,63
		EQUIP D'AUDIO PORTÀTIL			31/12/2018			196,62	1.375,87
330101	31811	20	ES	COMPRA	2.910,78	Palau d'Esports Municipal - c. Sol i Padrís, 57-81		2.910,78	1.213,46
		BANC DE VESTIDOR			31/12/2018			242,56	1.697,32
330109	31815		TE	INSPECCIÓ FÍSICA O INVENTARI	0	Zona 2-2d - c. de Constantí, 3A		0	0

AJUNTAMENT-AJUNTAMENT DE SABADELL

Data obtenció 19/02/2024 9:21
Pàg. 1089

LLIBRE A LLIBRE A: BENS, DRETS I OBLIGACIONS DE L'ENT LOCAL

EPÍGRAF: I.2 SERVEI PÚBLIC

SUBEPÍGRAF: I.2.C MOBLES

CLASSIFICAC N. BÉ	QUANT. DESCRIPCIÓ	C. GESTO T. ADQUISICIÓ C. COST	COST ADQUI. D- ALTA	CENTRE UBICACIÓ	PLANTA ESPAI	V.B.C. DOT. AMORT	F.A. V.C.
	Àrea de jocs infantils - c. de Constantí, 3A		01/01/2018			0	0
330109 31816		TE INSPECCIÓ FÍSICA O INVENTARI	0	Zona d-1 - pl. Copèrnic fins c. del Blanquerna		0	0
	Àrea de jocs infantils - pl. de Copèrnic		01/01/2018			0	0
330109 31817		TE INSPECCIÓ FÍSICA O INVENTARI	0	Àmbit Pla Parcial de Cifuentes		0	0
	Àrea de jocs infantils - c. de Sarasate, 3		01/01/2018			0	0
330109 31818		TE INSPECCIÓ FÍSICA O INVENTARI	0	CEIP Concòrdia - c. de Lusitània, 103-119		55,36	14,48
	Àrea de jocs infantils - c. Budapest cantonada c. d'Adriana - exterior CEIP		01/01/2018			4,61	40,88
330109 31820		TE INSPECCIÓ FÍSICA O INVENTARI	0	pl. de les Filipines		65,90	16,99
	Àrea de jocs infantils - pl. de les Filipines		01/01/2018			5,49	48,91
330109 31821		TE INSPECCIÓ FÍSICA O INVENTARI	0	pl. de Josep Rosas		0	0
	Àrea de jocs infantils - pl. de Josep Rosas		01/01/2018			0	0
330109 31824		TE INSPECCIÓ FÍSICA O INVENTARI	0	c. de Joanot Martorell		0	0
	Àrea de jocs infantils - c. de Joanot Martorell cantonada amb c. de Puig i		01/01/2018			0	0
330109 31825		TE INSPECCIÓ FÍSICA O INVENTARI	0	pl. dels Jocs Florals		0	0
	Àrea de jocs infantils - pl. dels Jocs Florals		01/01/2018			0	0
330109 31826		TE INSPECCIÓ FÍSICA O INVENTARI	0	Zona d-1 - c. Quebec, Fuerteventura, Tenerife		0	0

AJUNTAMENT-AJUNTAMENT DE SABADELL

Data obtenció 19/02/2024 9:21
Pàg. 1090

LLIBRE A LLIBRE A: BENS, DRETS I OBLIGACIONS DE L'ENT LOCAL

EPÍGRAF: I.2 SERVEI PÚBLIC

SUBEPÍGRAF: I.2.C MOBLES

CLASSIFICAC N. BÉ	QUANT. DESCRIPCIÓ	C. GESTO T. ADQUISICIÓ C. COST	COST ADQUI. D- ALTA	CENTRE UBICACIÓ	PLANTA ESPAI	V.B.C. DOT. AMORT	F.A. V.C.
	Àrea de jocs infantils (àrea cautxú) - Parc Quebec, Fuerteventura, Tenerife		01/01/2018			0	0
330109	31832	TE INSPECCIÓ FÍSICA O INVENTARI	0	Zona d-1 - c. Quebec, Fuerteventura, Tenerife		0	0
	Àrea de jocs infantils (àrea grans) - Parc Quebec, Fuerteventura, Tenerife		01/01/2018			0	0
330109	31833	TE INSPECCIÓ FÍSICA O INVENTARI	0	Zona d-1 - c. Quebec, Fuerteventura, Tenerife		0	0
	Àrea de jocs infantils (àrea petits) - Parc Quebec, Fuerteventura, Tenerife		01/01/2018			0	0
330109	31834	TE INSPECCIÓ FÍSICA O INVENTARI	0	EP entre Poble Sahrauí i Tibet		0	0
	Àrea de jocs infantils - EP Poble Sahrauí		01/01/2018			0	0
330109	31835	TE INSPECCIÓ FÍSICA O INVENTARI	0	Poligon Merinals - c. de la Palma, c. de Malta		0	0
	Àrea de jocs infantils - Polígon Merinals, 107		01/01/2018			0	0
330109	31836	TE INSPECCIÓ FÍSICA O INVENTARI	0	Poligon Merinals - c. de la Palma, c. de Malta		0	0
	Àrea de jocs infantils - Polígon Merinals, 115		01/01/2018			0	0
330109	31837	TE INSPECCIÓ FÍSICA O INVENTARI	0	Poligon Merinals - c. de la Palma, c. de Malta		0	0
	Àrea de jocs infantils - Polígon Merinals, 99		01/01/2018			0	0
330109	31838	TE INSPECCIÓ FÍSICA O INVENTARI	0	Poligon Merinals - c. de la Palma, c. de Malta		0	0
	Àrea de jocs infantils - Polígon Merinals, 79		01/01/2018			0	0

AJUNTAMENT-AJUNTAMENT DE SABADELL

Data obtenció 19/02/2024 9:21
Pàg. 1091

LLIBRE A LLIBRE A: BENS, DRETS I OBLIGACIONS DE L'ENT LOCAL

EPÍGRAF: I.2 SERVEI PÚBLIC

SUBEPÍGRAF: I.2.C MOBLES

CLASSIFICAC	N. BÉ	QUANT. DESCRIPCIÓ	C. GESTO C. COST	T. ADQUISICIÓ	COST ADQUI. D- ALTA	CENTRE UBICACIÓ	PLANTA ESPAI	V.B.C. DOT. AMORT	F.A. V.C.
330109	31839	Àrea de jocs infantils - Polígon Merinals, 65	TE INSPECCIÓ FÍSICA O INVENTARI		0	Polígon Merinals - c. de la Palma, c. de Malta		0	0
					01/01/2018			0	0
330109	31840	Àrea de jocs infantils - Polígon Merinals, 75	TE INSPECCIÓ FÍSICA O INVENTARI		0	Polígon Merinals - c. de la Palma, c. de Malta		0	0
					01/01/2018			0	0
330109	31841	Àrea de jocs infantils (Àrea 1) - EP c. d'en Bac de Roda cantonada c. del Dos	TE INSPECCIÓ FÍSICA O INVENTARI		0	Zona 2-1c - c. Bac de Roda cantonada Dos de Maig		0	0
					01/01/2018			0	0
330109	31842	Àrea de jocs infantils (Àrea 2) - EP c. d'en Bac de Roda cantonada c. del Dos	TE INSPECCIÓ FÍSICA O INVENTARI		0	Zona 2-1c - c. Bac de Roda cantonada Dos de Maig		0	0
					01/01/2018			0	0
330109	31843	Àrea de jocs infantils - EP entre c. de Josep Guardiet i pg. Espronceda	TE INSPECCIÓ FÍSICA O INVENTARI		0	EP entre Josep Guardiet, Moragas i pg. Espronceda		0	0
					01/01/2018			0	0
330109	31844	Àrea de jocs infantils - pl. del Paraire Degonet	TE INSPECCIÓ FÍSICA O INVENTARI		0	pl. del Paraire Degonet		0	0
					01/01/2018			0	0
330109	31845	Àrea de jocs infantils - pl. Gremial	TE INSPECCIÓ FÍSICA O INVENTARI		0	pl. Gremial		0	0
					01/01/2018			0	0
330109	31846	Àrea de jocs infantils - Illa digna	TE INSPECCIÓ FÍSICA O INVENTARI		0	Illa Digna		0	0
					01/01/2018			0	0

AJUNTAMENT-AJUNTAMENT DE SABADELL

Data obtenció 19/02/2024 9:21
Pàg. 1092

LLIBRE A LLIBRE A: BENS, DRETS I OBLIGACIONS DE L'ENT LOCAL

EPÍGRAF: I.2 SERVEI PÚBLIC

SUBEPÍGRAF: I.2.C MOBLES

CLASSIFICAC N. BÉ	QUANT. DESCRIPCIÓ	C. GESTO T. ADQUISICIÓ C. COST	COST ADQUI. D- ALTA	CENTRE UBICACIÓ	PLANTA ESPAI	V.B.C. DOT. AMORT	F.A. V.C.
330109	31847	TE INSPECCIÓ FÍSICA O INVENTARI	0	Zona d-1 - rda. Santa Maria, 61-71		0	0
	Àrea de jocs infantils - rda. de Santa Maria, 61		01/01/2018			0	0
330109	31848	TE INSPECCIÓ FÍSICA O INVENTARI	0	Zona 2-1b - c. dels Manyans i zones adjacents		0	0
	Àrea de jocs infantils - c. del Reis Catòlics cantonada amb c. de Feijoo		01/01/2018			0	0
330109	31849	TE INSPECCIÓ FÍSICA O INVENTARI	0	Zona 2-1c - c. de Goya entre número 39 i 41		65,91	16,99
	Àrea de jocs infantils - c. de Goya entre 39 i 41		01/01/2018			5,49	48,92
330109	31850	TE INSPECCIÓ FÍSICA O INVENTARI	0	Zona 2-1b - c. de Goya, 45-73		0	0
	Àrea de jocs infantils - c. de Goya, 49		01/01/2018			0	0
330109	31851	TE INSPECCIÓ FÍSICA O INVENTARI	0	Illa Sacra		0	0
	Àrea de jocs infantils (Diversos) - Illa Sacra		01/01/2018			0	0
330109	31852	TE INSPECCIÓ FÍSICA O INVENTARI	0	Illa Sacra		0	0
	Àrea de jocs infantils (àrea cautxú) - Illa Sacra		01/01/2018			0	0
330109	31853	TE INSPECCIÓ FÍSICA O INVENTARI	0	Illa Àurea		0	0
	Àrea de jocs infantils - Illa Bella		01/01/2018			0	0
330109	31854	TE INSPECCIÓ FÍSICA O INVENTARI	0	pl. de Rogelio Soto (part viari)		0	0
	Àrea de jocs infantils - pl. de Rogelio Soto		01/01/2018			0	0

AJUNTAMENT-AJUNTAMENT DE SABADELL

Data obtenció 19/02/2024 9:21
Pàg. 1093

LLIBRE A LLIBRE A: BENS, DRETS I OBLIGACIONS DE L'ENT LOCAL

EPÍGRAF: I.2 SERVEI PÚBLIC

SUBEPÍGRAF: I.2.C MOBLES

CLASSIFICAC N. BÉ	QUANT. DESCRIPCIÓ	C. GESTO T. ADQUISICIÓ C. COST	COST ADQUI. D- ALTA	CENTRE UBICACIÓ	PLANTA ESPAI	V.B.C. DOT. AMORT	F.A. V.C.
320101	31861	ES COMPRA	451,08	Parc del Nord - zona pavelló	semi soterrani	451,08	188,05
	ASPIRADOR INDUSTRIAL		31/12/2018	Pavelló del Nord - Edifici	Pavelló del Nord - Esportiu - SS	37,59	263,03
330401	31862	CU COMPRA	4.573,00	Casal Pere IV - Rambla, 67-71		4.573,00	2.287,75
	1 piano de cua		31/12/2018			457,30	2.285,25
320101	31866	PE COMPRA	2.057,00	Vapor Llonch i Escola Illa - ctra. Barcelona, 208B		2.057,00	857,51
	2 Desbrossadores		31/12/2018			171,41	1.199,49
300103	31874	PE COMPRA	1.420,00	Vapor Llonch i Escola Illa - ctra. Barcelona, 208B		1.420,00	1.183,94
	2 Portàtils + 2 maletes		31/12/2018			236,66	236,06
300106	31885	PE COMPRA	914,76	Vapor Llonch i Escola Illa - ctra. Barcelona, 208B		914,76	762,71
	2 Videoprojectors Consergeria i Aula 9		31/12/2018			152,46	152,05
300106	31886	PE COMPRA	2.864,75	Vapor Llonch i Escola Illa - ctra. Barcelona, 208B		2.864,75	2.388,55
	Videoprojector+suport+Caixa connexions+Altaveus+Servei tècnic		31/12/2018			477,45	476,20
300106	31887	PE COMPRA	5.005,04	Vapor Llonch i Escola Illa - ctra. Barcelona, 208B		5.005,04	4.173,13
	2 Videoprojectors+suport+Caixa connexions+Servei Tècnic (Aules 12 i 4)		31/12/2018			834,17	831,91
330206	31888	PE COMPRA	1.195,24	Vapor Llonch i Escola Illa - ctra. Barcelona, 208B		1.195,24	498,27
	Sistema inalàmbric audio (Auditori Vapor Llonch) + Mòdul receptor+micròfon		31/12/2018			99,60	696,97
320101	31891	TE COMPRA	3.025,00	Viver municipal - c. Prat de la Riba, 115		3.025,00	1.261,09

AJUNTAMENT-AJUNTAMENT DE SABADELL

Data obtenció 19/02/2024 9:21
Pàg. 1094

LLIBRE A LLIBRE A: BENS, DRETS I OBLIGACIONS DE L'ENT LOCAL

EPÍGRAF: I.2 SERVEI PÚBLIC

SUBEPÍGRAF: I.2.C MOBLES

CLASSIFICAC N. BÉ	QUANT. DESCRIPCIÓ	C. GESTO T. ADQUISICIÓ C. COST	COST ADQUI. D- ALTA	CENTRE UBICACIÓ	PLANTA ESPAI	V.B.C. DOT. AMORT	F.A. V.C.
	Desbroçadora HONDA UM-536		31/12/2018			252,08	1.763,91
320101	31892	TE COMPRA	3.025,00	Viver municipal - c. Prat de la Riba, 115		3.025,00	1.261,09
	Desbroçadora HONDA UM-536		31/12/2018			252,08	1.763,91
320101	31894	TE COMPRA	811,75	Viver municipal - c. Prat de la Riba, 115		811,75	338,38
	Desbroçadora ECHO SRM-520		31/12/2018			67,64	473,37
320101	31895	TE COMPRA	811,76	Viver municipal - c. Prat de la Riba, 115		811,76	338,38
	Desbroçadora ECHO SRM-520		31/12/2018			67,64	473,38
330102	31896	62 TE COMPRA	2.993,30	Viver municipal - c. Prat de la Riba, 115		2.993,30	1.247,88
	Papereres metàl·liques de 60 litres		31/12/2018			249,44	1.745,42
300102	31897	GI COMPRA	1.407,00	Edifici c. Narcís Giralt, 74		1.407,00	1.173,14
	Ordinador sobretaula		31/12/2018			234,50	233,86
300102	31898	GI COMPRA	1.407,00	Edifici c. Narcís Giralt, 74		1.407,00	1.173,14
	Ordinador sobretaula		31/12/2018			234,50	233,86
300102	31899	GI COMPRA	1.407,00	Edifici c. Narcís Giralt, 74		1.407,00	1.173,14
	Ordinador sobretaula		31/12/2018			234,50	233,86
300102	31900	GI COMPRA	1.407,00	Edifici c. Narcís Giralt, 74		1.407,00	1.173,14
	Ordinador sobretaula		31/12/2018			234,50	233,86
300102	31901	GI COMPRA	1.407,00	Edifici c. Narcís Giralt, 74		1.407,00	1.173,14
	Ordinador sobretaula		31/12/2018			234,50	233,86

AJUNTAMENT-AJUNTAMENT DE SABADELL

Data obtenció 19/02/2024 9:21
Pàg. 1095

LLIBRE A LLIBRE A: BENS, DRETS I OBLIGACIONS DE L'ENT LOCAL

EPÍGRAF: I.2 SERVEI PÚBLIC

SUBEPÍGRAF: I.2.C MOBLES

CLASSIFICAC N. BÉ	QUANT. DESCRIPCIÓ	C. GESTO T. ADQUISICIÓ C. COST	COST ADQUI. D- ALTA	CENTRE UBICACIÓ	PLANTA ESPAI	V.B.C. DOT. AMORT	F.A. V.C.
300102	31902	GI COMPRA	1.407,00	Edifici c. Narcís Giralt, 74		1.407,00	1.173,14
	Ordinador sobretaula		31/12/2018			234,50	233,86
300102	31903	GI COMPRA	1.407,00	Edifici c. Narcís Giralt, 74		1.407,00	1.173,14
	Ordinador sobretaula		31/12/2018			234,50	233,86
300102	31904	GI COMPRA	1.407,00	Edifici c. Narcís Giralt, 74		1.407,00	1.173,14
	Ordinador sobretaula		31/12/2018			234,50	233,86
300102	31905	GI COMPRA	1.407,00	Edifici c. Narcís Giralt, 74		1.407,00	1.173,14
	Ordinador sobretaula		31/12/2018			234,50	233,86
300102	31906	GI COMPRA	1.407,00	Edifici c. Narcís Giralt, 74		1.407,00	1.173,14
	Ordinador sobretaula		31/12/2018			234,50	233,86
300102	31907	GI COMPRA	1.407,00	Edifici c. Narcís Giralt, 74		1.407,00	1.173,14
	Ordinador sobretaula		31/12/2018			234,50	233,86
300102	31908	GI COMPRA	1.407,00	Edifici c. Narcís Giralt, 74		1.407,00	1.173,14
	Ordinador sobretaula		31/12/2018			234,50	233,86
300102	31909	GI COMPRA	1.407,00	Edifici c. Narcís Giralt, 74		1.407,00	1.173,14
	Ordinador sobretaula		31/12/2018			234,50	233,86
300102	31910	GI COMPRA	1.407,00	Edifici c. Narcís Giralt, 74		1.407,00	1.173,14
	Ordinador sobretaula		31/12/2018			234,50	233,86
300102	31911	GI COMPRA	1.407,00	Edifici c. Narcís Giralt, 74		1.407,00	1.173,14
	Ordinador sobretaula		31/12/2018			234,50	233,86

AJUNTAMENT-AJUNTAMENT DE SABADELL

Data obtenció 19/02/2024 9:21
Pàg. 1096

LLIBRE A LLIBRE A: BENS, DRETS I OBLIGACIONS DE L'ENT LOCAL

EPÍGRAF: I.2 SERVEI PÚBLIC

SUBEPÍGRAF: I.2.C MOBLES

CLASSIFICAC N. BÉ	QUANT. DESCRIPCIÓ	C. GESTO T. ADQUISICIÓ C. COST	COST ADQUI. D- ALTA	CENTRE UBICACIÓ	PLANTA ESPAI	V.B.C. DOT. AMORT	F.A. V.C.
300102	31912	GI COMPRA	1.407,00	Edifici c. Narcís Giralt, 74		1.407,00	1.173,14
	Ordinador sobretaula		31/12/2018			234,50	233,86
300102	31913	GI COMPRA	1.407,00	Edifici c. Narcís Giralt, 74		1.407,00	1.173,14
	Ordinador sobretaula		31/12/2018			234,50	233,86
300102	31914	GI COMPRA	1.407,00	Edifici c. Narcís Giralt, 74		1.407,00	1.173,14
	Ordinador sobretaula		31/12/2018			234,50	233,86
300102	31915	GI COMPRA	1.407,00	Edifici c. Narcís Giralt, 74		1.407,00	1.173,14
	Ordinador sobretaula		31/12/2018			234,50	233,86
300102	31916	GI COMPRA	1.407,00	Edifici c. Narcís Giralt, 74		1.407,00	1.173,14
	Ordinador sobretaula		31/12/2018			234,50	233,86
300102	31917	GI COMPRA	1.407,00	Edifici c. Narcís Giralt, 74		1.407,00	1.173,14
	Ordinador sobretaula		31/12/2018			234,50	233,86
300102	31918	GI COMPRA	1.407,00	Edifici c. Narcís Giralt, 74		1.407,00	1.173,14
	Ordinador sobretaula		31/12/2018			234,50	233,86
300102	31919	GI COMPRA	1.407,00	Edifici c. Narcís Giralt, 74		1.407,00	1.173,14
	Ordinador sobretaula		31/12/2018			234,50	233,86
300102	31920	GI COMPRA	1.407,00	Edifici c. Narcís Giralt, 74		1.407,00	1.173,14
	Ordinador sobretaula		31/12/2018			234,50	233,86
300102	31921	GI COMPRA	1.407,00	Edifici c. Narcís Giralt, 74		1.407,00	1.173,14
	Ordinador sobretaula		31/12/2018			234,50	233,86

AJUNTAMENT-AJUNTAMENT DE SABADELL

Data obtenció 19/02/2024 9:21
Pàg. 1097

LLIBRE A LLIBRE A: BENS, DRETS I OBLIGACIONS DE L'ENT LOCAL

EPÍGRAF: I.2 SERVEI PÚBLIC

SUBEPÍGRAF: I.2.C MOBLES

CLASSIFICAC	N. BÉ	QUANT. DESCRIPCIÓ	C. GESTO T. ADQUISICIÓ C. COST	COST ADQUI. D- ALTA	CENTRE UBICACIÓ	PLANTA ESPAI	V.B.C. DOT. AMORT	F.A. V.C.
300102	31922	Ordinador sobretaula	GI COMPRA	1.407,00 31/12/2018	Edifici c. Narcís Giralt, 74		1.407,00 234,50	1.173,14 233,86
300102	31923	Ordinador sobretaula	GI COMPRA	1.407,00 31/12/2018	Edifici c. Narcís Giralt, 74		1.407,00 234,50	1.173,14 233,86
300102	31924	Ordinador sobretaula	GI COMPRA	1.407,00 31/12/2018	Edifici c. Narcís Giralt, 74		1.407,00 234,50	1.173,14 233,86
300102	31925	Ordinador sobretaula	GI COMPRA	1.407,00 31/12/2018	Edifici c. Narcís Giralt, 74		1.407,00 234,50	1.173,14 233,86
300102	31926	Ordinador sobretaula	GI COMPRA	1.407,00 31/12/2018	Edifici c. Narcís Giralt, 74		1.407,00 234,50	1.173,14 233,86
300102	31927	Ordinador sobretaula	GI COMPRA	1.407,00 31/12/2018	Edifici c. Narcís Giralt, 74		1.407,00 234,50	1.173,14 233,86
300102	31928	Ordinador sobretaula	GI COMPRA	1.407,00 31/12/2018	Edifici c. Narcís Giralt, 74		1.407,00 234,50	1.173,14 233,86
300102	31929	Ordinador sobretaula	GI COMPRA	1.407,00 31/12/2018	Edifici c. Narcís Giralt, 74		1.407,00 234,50	1.173,14 233,86
300102	31930	Ordinador sobretaula	GI COMPRA	1.407,00 31/12/2018	Edifici c. Narcís Giralt, 74		1.407,00 234,50	1.173,14 233,86
300102	31931	Ordinador sobretaula	GI COMPRA	1.407,00 31/12/2018	Edifici c. Narcís Giralt, 74		1.407,00 234,50	1.173,14 233,86

AJUNTAMENT-AJUNTAMENT DE SABADELL

Data obtenció 19/02/2024 9:21
Pàg. 1098

LLIBRE A LLIBRE A: BENS, DRETS I OBLIGACIONS DE L'ENT LOCAL

EPÍGRAF: I.2 SERVEI PÚBLIC

SUBEPÍGRAF: I.2.C MOBLES

CLASSIFICAC N. BÉ	QUANT. DESCRIPCIÓ	C. GESTO T. ADQUISICIÓ C. COST	COST ADQUI. D- ALTA	CENTRE UBICACIÓ	PLANTA ESPAI	V.B.C. DOT. AMORT	F.A. V.C.
300102	31932	GI COMPRA	1.407,00	Edifici c. Narcís Giralt, 74		1.407,00	1.173,14
	Ordinador sobretaula		31/12/2018			234,50	233,86
300102	31933	GI COMPRA	1.407,00	Edifici c. Narcís Giralt, 74		1.407,00	1.173,14
	Ordinador sobretaula		31/12/2018			234,50	233,86
300102	31934	GI COMPRA	1.407,00	Edifici c. Narcís Giralt, 74		1.407,00	1.173,14
	Ordinador sobretaula		31/12/2018			234,50	233,86
300102	31935	GI COMPRA	1.407,00	Edifici c. Narcís Giralt, 74		1.407,00	1.173,14
	Ordinador sobretaula		31/12/2018			234,50	233,86
300102	31936	GI COMPRA	1.407,00	Edifici c. Narcís Giralt, 74		1.407,00	1.173,14
	Ordinador sobretaula		31/12/2018			234,50	233,86
300102	31937	GI COMPRA	1.407,00	Edifici c. Narcís Giralt, 74		1.407,00	1.173,14
	Ordinador sobretaula		31/12/2018			234,50	233,86
300102	31938	GI COMPRA	1.407,00	Edifici c. Narcís Giralt, 74		1.407,00	1.173,14
	Ordinador sobretaula		31/12/2018			234,50	233,86
300102	31939	GI COMPRA	1.407,00	Edifici c. Narcís Giralt, 74		1.407,00	1.173,14
	Ordinador sobretaula		31/12/2018			234,50	233,86
300102	31940	GI COMPRA	1.407,00	Edifici c. Narcís Giralt, 74		1.407,00	1.173,14
	Ordinador sobretaula		31/12/2018			234,50	233,86
300102	31941	GI COMPRA	1.407,00	Edifici c. Narcís Giralt, 74		1.407,00	1.173,14
	Ordinador sobretaula		31/12/2018			234,50	233,86

AJUNTAMENT-AJUNTAMENT DE SABADELL

Data obtenció 19/02/2024 9:21
Pàg. 1099

LLIBRE A LLIBRE A: BENS, DRETS I OBLIGACIONS DE L'ENT LOCAL

EPÍGRAF: I.2 SERVEI PÚBLIC

SUBEPÍGRAF: I.2.C MOBLES

CLASSIFICAC	N. BÉ	QUANT. DESCRIPCIÓ	C. GESTO C. COST	T. ADQUISICIÓ	COST ADQUI. D- ALTA	CENTRE UBICACIÓ	PLANTA ESPAI	V.B.C. DOT. AMORT	F.A. V.C.
300102	31942	Ordinador sobretaula	GI COMPRA		1.407,00 31/12/2018	Edifici c. Narcís Giralt, 74		1.407,00 234,50	1.173,14 233,86
300102	31943	Ordinador sobretaula	GI COMPRA		1.407,00 31/12/2018	Edifici c. Narcís Giralt, 74		1.407,00 234,50	1.173,14 233,86
300102	31944	Ordinador sobretaula	GI COMPRA		1.407,00 31/12/2018	Edifici c. Narcís Giralt, 74		1.407,00 234,50	1.173,14 233,86
300102	31945	Ordinador sobretaula	GI COMPRA		1.407,00 31/12/2018	Edifici c. Narcís Giralt, 74		1.407,00 234,50	1.173,14 233,86
300102	31946	Ordinador sobretaula	GI COMPRA		1.407,00 31/12/2018	Edifici c. Narcís Giralt, 74		1.407,00 234,50	1.173,14 233,86
300102	31947	Ordinador sobretaula	GI COMPRA		1.407,00 31/12/2018	Edifici c. Narcís Giralt, 74		1.407,00 234,50	1.173,14 233,86
300102	31948	Ordinador sobretaula	GI COMPRA		1.407,00 31/12/2018	Edifici c. Narcís Giralt, 74		1.407,00 234,50	1.173,14 233,86
300102	31949	Ordinador sobretaula	GI COMPRA		1.407,00 31/12/2018	Edifici c. Narcís Giralt, 74		1.407,00 234,50	1.173,14 233,86
300102	31950	Ordinador sobretaula	GI COMPRA		1.407,00 31/12/2018	Edifici c. Narcís Giralt, 74		1.407,00 234,50	1.173,14 233,86
300102	31951	Ordinador sobretaula	GI COMPRA		1.407,00 31/12/2018	Edifici c. Narcís Giralt, 74		1.407,00 234,50	1.173,14 233,86

AJUNTAMENT-AJUNTAMENT DE SABADELL

Data obtenció 19/02/2024 9:21
Pàg. 1100

LLIBRE A LLIBRE A: BENS, DRETS I OBLIGACIONS DE L'ENT LOCAL

EPÍGRAF: I.2 SERVEI PÚBLIC

SUBEPÍGRAF: I.2.C MOBLES

CLASSIFICAC N. BÉ	QUANT. DESCRIPCIÓ	C. GESTO T. ADQUISICIÓ C. COST	COST ADQUI. D- ALTA	CENTRE UBICACIÓ	PLANTA ESPAI	V.B.C. DOT. AMORT	F.A. V.C.
300102	31952	GI COMPRA	1.407,00	Edifici c. Narcís Giralt, 74		1.407,00	1.173,14
	Ordinador sobretaula		31/12/2018			234,50	233,86
300102	31953	GI COMPRA	1.407,00	Edifici c. Narcís Giralt, 74		1.407,00	1.173,14
	Ordinador sobretaula		31/12/2018			234,50	233,86
300102	31954	GI COMPRA	1.407,00	Edifici c. Narcís Giralt, 74		1.407,00	1.173,14
	Ordinador sobretaula		31/12/2018			234,50	233,86
300102	31955	GI COMPRA	1.407,00	Edifici c. Narcís Giralt, 74		1.407,00	1.173,14
	Ordinador sobretaula		31/12/2018			234,50	233,86
300102	31956	GI COMPRA	1.407,00	Edifici c. Narcís Giralt, 74		1.407,00	1.173,14
	Ordinador sobretaula		31/12/2018			234,50	233,86
300102	31957	GI COMPRA	1.407,00	Edifici c. Narcís Giralt, 74		1.407,00	1.173,14
	Ordinador sobretaula		31/12/2018			234,50	233,86
300102	31958	GI COMPRA	1.407,00	Edifici c. Narcís Giralt, 74		1.407,00	1.173,14
	Ordinador sobretaula		31/12/2018			234,50	233,86
300102	31959	GI COMPRA	1.407,00	Edifici c. Narcís Giralt, 74		1.407,00	1.173,14
	Ordinador sobretaula		31/12/2018			234,50	233,86
300102	31960	GI COMPRA	1.407,00	Edifici c. Narcís Giralt, 74		1.407,00	1.173,14
	Ordinador sobretaula		31/12/2018			234,50	233,86
300102	31961	GI COMPRA	1.407,00	Edifici c. Narcís Giralt, 74		1.407,00	1.173,14
	Ordinador sobretaula		31/12/2018			234,50	233,86

AJUNTAMENT-AJUNTAMENT DE SABADELL

Data obtenció 19/02/2024 9:21
Pàg. 1101

LLIBRE A LLIBRE A: BENS, DRETS I OBLIGACIONS DE L'ENT LOCAL

EPÍGRAF: I.2 SERVEI PÚBLIC

SUBEPÍGRAF: I.2.C MOBLES

CLASSIFICAC N. BÉ	QUANT. DESCRIPCIÓ	C. GESTO T. ADQUISICIÓ C. COST	COST ADQUI. D- ALTA	CENTRE UBICACIÓ	PLANTA ESPAI	V.B.C. DOT. AMORT	F.A. V.C.
300102	31962	GI COMPRA	1.407,00	Edifici c. Narcís Giralt, 74		1.407,00	1.173,14
	Ordinador sobretaula		31/12/2018			234,50	233,86
300102	31963	GI COMPRA	1.407,00	Edifici c. Narcís Giralt, 74		1.407,00	1.173,14
	Ordinador sobretaula		31/12/2018			234,50	233,86
300102	31964	GI COMPRA	1.407,00	Edifici c. Narcís Giralt, 74		1.407,00	1.173,14
	Ordinador sobretaula		31/12/2018			234,50	233,86
300102	31965	GI COMPRA	1.407,00	Edifici c. Narcís Giralt, 74		1.407,00	1.173,14
	Ordinador sobretaula		31/12/2018			234,50	233,86
300102	31966	GI COMPRA	1.407,00	Edifici c. Narcís Giralt, 74		1.407,00	1.173,14
	Ordinador sobretaula		31/12/2018			234,50	233,86
300102	31967	GI COMPRA	1.407,00	Edifici c. Narcís Giralt, 74		1.407,00	1.173,14
	Ordinador sobretaula		31/12/2018			234,50	233,86
300102	31968	GI COMPRA	1.407,00	Edifici c. Narcís Giralt, 74		1.407,00	1.173,14
	Ordinador sobretaula		31/12/2018			234,50	233,86
300102	31969	GI COMPRA	1.407,00	Edifici c. Narcís Giralt, 74		1.407,00	1.173,14
	Ordinador sobretaula		31/12/2018			234,50	233,86
300102	31970	GI COMPRA	1.407,00	Edifici c. Narcís Giralt, 74		1.407,00	1.173,14
	Ordinador sobretaula		31/12/2018			234,50	233,86
300102	31971	GI COMPRA	1.407,00	Edifici c. Narcís Giralt, 74		1.407,00	1.173,14
	Ordinador sobretaula		31/12/2018			234,50	233,86

AJUNTAMENT-AJUNTAMENT DE SABADELL

Data obtenció 19/02/2024 9:21
Pàg. 1102

LLIBRE A LLIBRE A: BENS, DRETS I OBLIGACIONS DE L'ENT LOCAL

EPÍGRAF: I.2 SERVEI PÚBLIC

SUBEPÍGRAF: I.2.C MOBLES

CLASSIFICAC	N. BÉ	QUANT. DESCRIPCIÓ	C. GESTO C. COST	T. ADQUISICIÓ	COST ADQUI. D- ALTA	CENTRE UBICACIÓ	PLANTA ESPAI	V.B.C. DOT. AMORT	F.A. V.C.
300102	31972	Ordinador sobretaula	GI COMPRA		1.407,00 31/12/2018	Edifici c. Narcís Giralt, 74		1.407,00 234,50	1.173,14 233,86
300102	31973	Ordinador sobretaula	GI COMPRA		1.407,00 31/12/2018	Edifici c. Narcís Giralt, 74		1.407,00 234,50	1.173,14 233,86
300102	31974	Ordinador sobretaula	GI COMPRA		1.407,00 31/12/2018	Edifici c. Narcís Giralt, 74		1.407,00 234,50	1.173,14 233,86
300102	31975	Ordinador sobretaula	GI COMPRA		1.407,00 31/12/2018	Edifici c. Narcís Giralt, 74		1.407,00 234,50	1.173,14 233,86
300102	31976	Ordinador sobretaula	GI COMPRA		1.407,00 31/12/2018	Edifici c. Narcís Giralt, 74		1.407,00 234,50	1.173,14 233,86
300102	31977	Ordinador sobretaula	GI COMPRA		1.407,00 31/12/2018	Edifici c. Narcís Giralt, 74		1.407,00 234,50	1.173,14 233,86
300102	31978	Ordinador sobretaula	GI COMPRA		1.407,00 31/12/2018	Edifici c. Narcís Giralt, 74		1.407,00 234,50	1.173,14 233,86
300102	31979	Ordinador sobretaula	GI COMPRA		1.407,00 31/12/2018	Edifici c. Narcís Giralt, 74		1.407,00 234,50	1.173,14 233,86
300102	31980	Ordinador sobretaula	GI COMPRA		1.407,00 31/12/2018	Edifici c. Narcís Giralt, 74		1.407,00 234,50	1.173,14 233,86
300102	31981	Ordinador sobretaula	GI COMPRA		1.407,00 31/12/2018	Edifici c. Narcís Giralt, 74		1.407,00 234,50	1.173,14 233,86

AJUNTAMENT-AJUNTAMENT DE SABADELL

Data obtenció 19/02/2024 9:21
Pàg. 1103

LLIBRE A LLIBRE A: BENS, DRETS I OBLIGACIONS DE L'ENT LOCAL

EPÍGRAF: I.2 SERVEI PÚBLIC

SUBEPÍGRAF: I.2.C MOBLES

CLASSIFICAC N. BÉ	QUANT. DESCRIPCIÓ	C. GESTO T. ADQUISICIÓ C. COST	COST ADQUI. D- ALTA	CENTRE UBICACIÓ	PLANTA ESPAI	V.B.C. DOT. AMORT	F.A. V.C.
300102	31982	GI COMPRA	1.407,00	Edifici c. Narcís Giralt, 74		1.407,00	1.173,14
	Ordinador sobretaula		31/12/2018			234,50	233,86
300102	31983	GI COMPRA	1.407,00	Edifici c. Narcís Giralt, 74		1.407,00	1.173,14
	Ordinador sobretaula		31/12/2018			234,50	233,86
300102	31984	GI COMPRA	1.407,00	Edifici c. Narcís Giralt, 74		1.407,00	1.173,14
	Ordinador sobretaula		31/12/2018			234,50	233,86
300102	31985	GI COMPRA	1.407,00	Edifici c. Narcís Giralt, 74		1.407,00	1.173,14
	Ordinador sobretaula		31/12/2018			234,50	233,86
300102	31986	GI COMPRA	1.407,00	Edifici c. Narcís Giralt, 74		1.407,00	1.173,14
	Ordinador sobretaula		31/12/2018			234,50	233,86
300102	31987	GI COMPRA	1.407,00	Edifici c. Narcís Giralt, 74		1.407,00	1.173,14
	Ordinador sobretaula		31/12/2018			234,50	233,86
300102	31988	GI COMPRA	1.407,00	Edifici c. Narcís Giralt, 74		1.407,00	1.173,14
	Ordinador sobretaula		31/12/2018			234,50	233,86
300102	31989	GI COMPRA	1.407,00	Edifici c. Narcís Giralt, 74		1.407,00	1.173,14
	Ordinador sobretaula		31/12/2018			234,50	233,86
300102	31990	GI COMPRA	1.407,00	Edifici c. Narcís Giralt, 74		1.407,00	1.173,14
	Ordinador sobretaula		31/12/2018			234,50	233,86
300102	31991	GI COMPRA	1.407,00	Edifici c. Narcís Giralt, 74		1.407,00	1.173,14
	Ordinador sobretaula		31/12/2018			234,50	233,86

AJUNTAMENT-AJUNTAMENT DE SABADELL

Data obtenció 19/02/2024 9:21
Pàg. 1104

LLIBRE A LLIBRE A: BENS, DRETS I OBLIGACIONS DE L'ENT LOCAL

EPÍGRAF: I.2 SERVEI PÚBLIC

SUBEPÍGRAF: I.2.C MOBLES

CLASSIFICAC N. BÉ	QUANT. DESCRIPCIÓ	C. GESTO T. ADQUISICIÓ C. COST	COST ADQUI. D- ALTA	CENTRE UBICACIÓ	PLANTA ESPAI	V.B.C. DOT. AMORT	F.A. V.C.
300102	31992	GI COMPRA	1.407,00	Edifici c. Narcís Giralt, 74		1.407,00	1.173,14
	Ordinador sobretaula		31/12/2018			234,50	233,86
300102	31993	GI COMPRA	1.407,00	Edifici c. Narcís Giralt, 74		1.407,00	1.173,14
	Ordinador sobretaula		31/12/2018			234,50	233,86
300102	31994	GI COMPRA	1.407,00	Edifici c. Narcís Giralt, 74		1.407,00	1.173,14
	Ordinador sobretaula		31/12/2018			234,50	233,86
300102	31995	GI COMPRA	1.407,00	Edifici c. Narcís Giralt, 74		1.407,00	1.173,14
	Ordinador sobretaula		31/12/2018			234,50	233,86
300102	31996	GI COMPRA	1.407,00	Edifici c. Narcís Giralt, 74		1.407,00	1.173,14
	Ordinador sobretaula		31/12/2018			234,50	233,86
300102	31997	GI COMPRA	2.319,88	Edifici c. Narcís Giralt, 74		2.319,88	1.934,25
	Ordinadors sobretaula (unitats de dibuix)		31/12/2018			386,64	385,63
300102	31998	GI COMPRA	2.319,89	Edifici c. Narcís Giralt, 74		2.319,89	1.934,25
	Ordinadors sobretaula (unitats de dibuix)		31/12/2018			386,64	385,64
300102	31999	GI COMPRA	2.319,89	Edifici c. Narcís Giralt, 74		2.319,89	1.934,25
	Ordinadors sobretaula (unitats de dibuix)		31/12/2018			386,64	385,64
300102	32000	GI COMPRA	2.319,89	Edifici c. Narcís Giralt, 74		2.319,89	1.934,25
	Ordinadors sobretaula (unitats de dibuix)		31/12/2018			386,64	385,64
300104	32002	GI COMPRA	959,11	Edifici c. Narcís Giralt, 74		959,11	799,68
	Equips de xarxa		31/12/2018			159,85	159,43

AJUNTAMENT-AJUNTAMENT DE SABADELL

Data obtenció 19/02/2024 9:21
Pàg. 1105

LLIBRE A LLIBRE A: BENS, DRETS I OBLIGACIONS DE L'ENT LOCAL

EPÍGRAF: I.2 SERVEI PÚBLIC

SUBEPÍGRAF: I.2.C MOBLES

CLASSIFICAC N. BÉ	QUANT. DESCRIPCIÓ	C. GESTO T. ADQUISICIÓ C. COST	COST ADQUI. D- ALTA	CENTRE UBICACIÓ	PLANTA ESPAI	V.B.C. DOT. AMORT	F.A. V.C.
300104	32003	GI COMPRA	959,11	Edifici c. Narcís Giralt, 74		959,11	799,68
	Equips de xarxa		31/12/2018			159,85	159,43
300104	32004	GI COMPRA	268,93	Edifici c. Narcís Giralt, 74		268,93	224,22
	Equips de xarxa		31/12/2018			44,82	44,71
300104	32005	GI COMPRA	268,93	Edifici c. Narcís Giralt, 74		268,93	224,22
	Equips de xarxa		31/12/2018			44,82	44,71
300104	32006	GI COMPRA	268,93	Edifici c. Narcís Giralt, 74		268,93	224,22
	Equips de xarxa		31/12/2018			44,82	44,71
300104	32007	GI COMPRA	268,93	Edifici c. Narcís Giralt, 74		268,93	224,22
	Equips de xarxa		31/12/2018			44,82	44,71
300104	32008	GI COMPRA	268,93	Edifici c. Narcís Giralt, 74		268,93	224,22
	Equips de xarxa		31/12/2018			44,82	44,71
300104	32009	GI COMPRA	215,28	Edifici c. Narcís Giralt, 74		215,28	179,49
	Equips de xarxa		31/12/2018			35,88	35,79
300104	32010	GI COMPRA	215,28	Edifici c. Narcís Giralt, 74		215,28	179,49
	Equips de xarxa		31/12/2018			35,88	35,79
300104	32011	GI COMPRA	215,28	Edifici c. Narcís Giralt, 74		215,28	179,49
	Equips de xarxa		31/12/2018			35,88	35,79
330101	32012	1 ES COMPRA	647,35	Complex Poliesportiu Olímpia planta segona		647,35	269,84

AJUNTAMENT-AJUNTAMENT DE SABADELL

Data obtenció 19/02/2024 9:21
Pàg. 1106

LLIBRE A LLIBRE A: BENS, DRETS I OBLIGACIONS DE L'ENT LOCAL

EPÍGRAF: I.2 SERVEI PÚBLIC

SUBEPÍGRAF: I.2.C MOBLES

CLASSIFICAC N. BÉ	QUANT. DESCRIPCIÓ	C. GESTO T. ADQUISICIÓ C. COST	COST ADQUI. D- ALTA	CENTRE UBICACIÓ	PLANTA ESPAI	V.B.C. DOT. AMORT	F.A. V.C.
	VITRINA AMB EXPOSITOR		31/12/2018	Edifici serveis camps de futbol	CEO - Edifici serveis futbol - 02 vestidors	53,94	377,51
330106	32013	ES COMPRA	159,12	Ateneu - pl. Sant Roc, 10-11		159,12	132,67
	ENQUADERNADORA		31/12/2018			26,52	26,45
330106	32014	ES COMPRA	110,09	Ateneu - pl. Sant Roc, 10-11		110,09	91,75
	PLASTIFICADORA DE DOCUMENTS		31/12/2018			18,34	18,34
330102	32015	TE INSPECCIÓ FÍSICA O INVENTARI	0	Infraestructures genèriques de ciutat		91.839,87	28.568,41
	Estacionaments aparcabicicletes a tota la ciutat de Sabadell		01/01/2018			9.393,56	63.271,46
330102	32017	PE COMPRA	508,20	Vapor Llonch i Escola Illa - ctra. Barcelona, 208B		508,20	211,86
	Aparcabicicletes cara a cara 5 pl		31/12/2018			42,35	296,34
330108	32018	MD COMPRA	834,90	Edifici carrer del Sol 1, plantes 3a 4a 5a i 6a		834,90	696,13
	Cubells de 50 litres de color blau per a paper		31/12/2018			139,15	138,77
330108	32019	MD COMPRA	665,50	Edifici carrer del Sol 1, plantes 3a 4a 5a i 6a		665,50	554,85
	Contenidors de 120l. blaus per a paper		31/12/2018			110,91	110,65
330108	32020	MD COMPRA	487,03	Edifici carrer del Sol 1, plantes 3a 4a 5a i 6a		487,03	406,07
	Cubells de 50 litres de color groc per a plàstic		31/12/2018			81,17	80,96
330108	32021	MD COMPRA	665,50	Edifici carrer del Sol 1, plantes 3a 4a 5a i 6a		665,50	554,85

AJUNTAMENT-AJUNTAMENT DE SABADELL

Data obtenció 19/02/2024 9:21
Pàg. 1107

LLIBRE A LLIBRE A: BENS, DRETS I OBLIGACIONS DE L'ENT LOCAL

EPÍGRAF: I.2 SERVEI PÚBLIC

SUBEPÍGRAF: I.2.C MOBLES

CLASSIFICAC N. BÉ	QUANT. DESCRIPCIÓ	C. GESTO T. ADQUISICIÓ C. COST	COST ADQUI. D- ALTA	CENTRE UBICACIÓ	PLANTA ESPAI	V.B.C. DOT. AMORT	F.A. V.C.
	Contenidors de 120 litres de color groc per a plàstics		31/12/2018			110,91	110,65
330108	32022	MD COMPRA	487,03	Edifici carrer del Sol 1, plantes 3a 4a 5a i 6a		487,03	406,07
	Cubell de 50 litres de color marró per a residus orgànics		31/12/2018			81,17	80,96
330108	32023	MD COMPRA	665,50	Edifici carrer del Sol 1, plantes 3a 4a 5a i 6a		665,50	554,85
	Contenidor de 120 litres de color marró per als residus orgànics		31/12/2018			110,91	110,65
330108	32024	MD COMPRA	626,17	Edifici carrer del Sol 1, plantes 3a 4a 5a i 6a		626,17	522,08
	Cubells de 50 litres de color gris per al rebuig (no reciclable)		31/12/2018			104,36	104,09
330108	32025	MD COMPRA	665,50	Edifici carrer del Sol 1, plantes 3a 4a 5a i 6a		665,50	554,85
	Contenidors de 120 litres de color gris per al rebuig (no reciclables)		31/12/2018			110,91	110,65
330101	32026	2 ED COMPRA	429,79	Vapor Codina - c. Blasco de Garay, 19		429,79	179,14
	TAULA		31/12/2018			35,81	250,65
330101	32027	2 ED COMPRA	298,15	Vapor Codina - c. Blasco de Garay, 19		298,15	124,26
	BUC		31/12/2018			24,84	173,89
330104	32028	GB COMPRA	1.527,02	Casa Consistorial - pl. Sant Roc, 1	Planta primera	1.527,02	954,87
	TELEVISIÓ		31/12/2018	Edifici Casa Consistorial	Gabinet de l'alcaldia	190,87	572,15
320101	32029	PE COMPRA	496,39	Vapor Llonch i Escola Illa - ctra. Barcelona, 208B		496,39	206,91

AJUNTAMENT-AJUNTAMENT DE SABADELL

Data obtenció 19/02/2024 9:21
Pàg. 1108

LLIBRE A LLIBRE A: BENS, DRETS I OBLIGACIONS DE L'ENT LOCAL

EPÍGRAF: I.2 SERVEI PÚBLIC

SUBEPÍGRAF: I.2.C MOBLES

CLASSIFICAC N. BÉ	QUANT. DESCRIPCIÓ	C. GESTO T. ADQUISICIÓ C. COST	COST ADQUI. D- ALTA	CENTRE UBICACIÓ	PLANTA ESPAI	V.B.C. DOT. AMORT	F.A. V.C.
	2 Bufadors		31/12/2018			41,36	289,48
330101 32030	1	PE COMPRA	323,31	Vapor Llonch i Escola Illa - ctra. Barcelona, 208B		323,31	134,77
	Armari faig amb portes 100x197		31/12/2018			26,94	188,54
330101 32031	1	PE COMPRA	1.010,59	Vapor Llonch i Escola Illa - ctra. Barcelona, 208B		1.010,59	421,28
	Arxivador 4 calixos faig		31/12/2018			84,21	589,31
320103 32032		PE COMPRA	195,42	Vapor Llonch i Escola Illa - ctra. Barcelona, 208B		195,42	139,62
	Anemòmetre termòmetre 8020		31/12/2018			27,91	55,80
320103 32033		PE COMPRA	2.541,00	Vapor Llonch i Escola Illa - ctra. Barcelona, 208B		2.541,00	1.815,99
	Analitzador de redes trifàsic		31/12/2018			363,00	725,01
330101 32034	1	PE COMPRA	355,89	Vapor Llonch i Escola Illa - ctra. Barcelona, 208B		355,89	148,33
	Vitrina Magnètica 80x100 Portes corredisses		31/12/2018			29,65	207,56
330401 32035		ED COMPRA	907,50	Escola de música-Antic CP Carmé Simó - c. Jardí 4		907,50	453,99
	contrabaix d'estudi i arc		31/12/2018			90,75	453,51
330401 32036		ED COMPRA	1.600,00	Conservatori - Casa Brutau - c. Sant Oleguer 75-77		1.600,00	800,43
	oboe		31/12/2018			160,00	799,57
330401 32037		ED COMPRA	1.600,00	Conservatori - Casa Brutau - c. Sant Oleguer 75-77		1.600,00	800,43
	oboe		31/12/2018			160,00	799,57

AJUNTAMENT-AJUNTAMENT DE SABADELL

Data obtenció 19/02/2024 9:21
Pàg. 1109

LLIBRE A LLIBRE A: BENS, DRETS I OBLIGACIONS DE L'ENT LOCAL

EPÍGRAF: I.2 SERVEI PÚBLIC

SUBEPÍGRAF: I.2.C MOBLES

CLASSIFICAC N. BÉ	QUANT. DESCRIPCIÓ	C. GESTO T. ADQUISICIÓ C. COST	COST ADQUI. D- ALTA	CENTRE UBICACIÓ	PLANTA ESPAI	V.B.C. DOT. AMORT	F.A. V.C.
300105	32038	GI COMPRA	1.101,10	Edifici c. Narcís Giralt, 74		1.101,10	918,05
	IMPRESSORA		31/12/2018			183,51	183,05
300105	32039	GI COMPRA	199,65	Edifici c. Narcís Giralt, 74		199,65	166,44
	IMPRESSORA		31/12/2018			33,27	33,21
330104	32040	PE COMPRA	777,20	Vapor Llonch i Escola Illa - ctra. Barcelona, 208B		777,20	486,01
	Televisor 48"+suport paret+Servei tècnic		31/12/2018			97,15	291,19
300105	32041	GI COMPRA	136,12	Edifici c. Narcís Giralt, 74		136,12	113,46
	IMPRESSORA		31/12/2018			22,68	22,66
300105	32043	GI COMPRA	372,56	Edifici c. Narcís Giralt, 74		372,56	310,62
	IMPRESSORA		31/12/2018			62,09	61,94
300105	32044	GI COMPRA	192,39	Edifici c. Narcís Giralt, 74		192,39	160,38
	IMPRESSORES		31/12/2018			32,06	32,01
330109	32045	TE CONSTRUCCIÓ REALITZADA PER CONTRACTE AMB TERCERS	19.523,14	pl. de la Llibertat		127.696,12	53.881,99
	Pista de petanca - pl. de la Llibertat		31/12/2018			11.341,58	73.814,13
300103	32061	PE COMPRA	710,00	Vapor Llonch i Escola Illa - ctra. Barcelona, 208B		710,00	591,97
	Portàtil +maleta		31/12/2018			118,33	118,03
300103	32062	PE COMPRA	710,00	Vapor Llonch i Escola Illa - ctra. Barcelona, 208B		710,00	591,97
	Portàtil + maleta		31/12/2018			118,33	118,03

AJUNTAMENT-AJUNTAMENT DE SABADELL

Data obtenció 19/02/2024 9:21
Pàg. 1110

LLIBRE A LLIBRE A: BENS, DRETS I OBLIGACIONS DE L'ENT LOCAL

EPÍGRAF: I.2 SERVEI PÚBLIC

SUBEPÍGRAF: I.2.C MOBLES

CLASSIFICAC N. BÉ	QUANT. DESCRIPCIÓ	C. GESTO T. ADQUISICIÓ C. COST	COST ADQUI. D- ALTA	CENTRE UBICACIÓ	PLANTA ESPAI	V.B.C. DOT. AMORT	F.A. V.C.
300103	32063	PE COMPRA	710,01	Vapor Llonch i Escola Illa - ctra. Barcelona, 208B		710,01	591,97
	Portàtil + maleta		31/12/2018			118,33	118,04
300103	32065	PE COMPRA	710,01	Vapor Llonch i Escola Illa - ctra. Barcelona, 208B		710,01	591,97
	Portàtil + maleta		31/12/2018			118,33	118,04
300106	32066	PE COMPRA	548,13	Vapor Llonch i Escola Illa - ctra. Barcelona, 208B		548,13	457,00
	Projector		31/12/2018			91,35	91,13
300106	32067	PE COMPRA	548,13	Vapor Llonch i Escola Illa - ctra. Barcelona, 208B		548,13	457,00
	Projector		31/12/2018			91,35	91,13
300106	32068	PE COMPRA	548,13	Vapor Llonch i Escola Illa - ctra. Barcelona, 208B		548,13	457,00
	Projector		31/12/2018			91,35	91,13
300106	32069	PE COMPRA	548,13	Vapor Llonch i Escola Illa - ctra. Barcelona, 208B		548,13	457,00
	Projector		31/12/2018			91,35	91,13
300106	32070	PE COMPRA	69,94	Vapor Llonch i Escola Illa - ctra. Barcelona, 208B		69,94	58,28
	Disc dur		31/12/2018			11,65	11,66
300106	32071	PE COMPRA	69,94	Vapor Llonch i Escola Illa - ctra. Barcelona, 208B		69,94	58,28
	Disc dur		31/12/2018			11,65	11,66
300106	32072	PE COMPRA	69,94	Vapor Llonch i Escola Illa - ctra. Barcelona, 208B		69,94	58,28
	Disc dur		31/12/2018			11,65	11,66

AJUNTAMENT-AJUNTAMENT DE SABADELL

Data obtenció 19/02/2024 9:21
Pàg. 1111

LLIBRE A LLIBRE A: BENS, DRETS I OBLIGACIONS DE L'ENT LOCAL

EPÍGRAF: I.2 SERVEI PÚBLIC

SUBEPÍGRAF: I.2.C MOBLES

CLASSIFICAC N. BÉ	QUANT. DESCRIPCIÓ	C. GESTO T. ADQUISICIÓ C. COST	COST ADQUI. D- ALTA	CENTRE UBICACIÓ	PLANTA ESPAI	V.B.C. DOT. AMORT	F.A. V.C.
300106	32073	PE COMPRA	69,93	Vapor Llonch i Escola Illa - ctra. Barcelona, 208B		69,93	58,28
	Disc dur		31/12/2018			11,65	11,65
300105	32074	GI COMPRA	199,65	Edifici c. Narcís Giralt, 74		199,65	166,44
	IMPRESSORA		31/12/2018			33,27	33,21
300105	32075	GI COMPRA	136,13	Edifici c. Narcís Giralt, 74		136,13	113,46
	IMPRESSORA		31/12/2018			22,68	22,67
300105	32078	GI COMPRA	192,39	Edifici c. Narcís Giralt, 74		192,39	160,38
	IMPRESSORES		31/12/2018			32,06	32,01
300105	32079	GI COMPRA	192,39	Edifici c. Narcís Giralt, 74		192,39	160,38
	IMPRESSORES		31/12/2018			32,06	32,01
300101	32080	ED COMPRA	85,00	Vapor Llonch i Escola Illa - ctra. Barcelona, 208B		85,00	70,83
	Disc Dur 2TB		31/12/2018	Escola Illa - ctra. Barcelona, 208 B		14,16	14,17
320101	32087	ES COMPRA	262,80	Complex Esportiu Municipal Sant Oleguer		262,80	109,56
	BUFADORA		31/12/2018	CEM Sant Oleguer - Magatzem i Serveis La Bassa		21,90	153,24
330103	32088	2 ES COMPRA	1.089,00	Ateneu - pl. Sant Roc, 10-11		1.089,00	544,79
	CARPA		31/12/2018			108,90	544,21
320104	32089	ED COMPRA	214,29	CEIP i Escola Bressol La Romànica		1.184,07	753,30
	Instal·lació de plaques solars fotovoltaïques a l'edifici de l'escola		31/12/2018			143,58	430,77

AJUNTAMENT-AJUNTAMENT DE SABADELL

Data obtenció 19/02/2024 9:21
Pàg. 1112

LLIBRE A LLIBRE A: BENS, DRETS I OBLIGACIONS DE L'ENT LOCAL

EPÍGRAF: I.2 SERVEI PÚBLIC

SUBEPÍGRAF: I.2.C MOBLES

CLASSIFICAC N. BÉ	QUANT. DESCRIPCIÓ	C. GESTO T. ADQUISICIÓ C. COST	COST ADQUI. D- ALTA	CENTRE UBICACIÓ	PLANTA ESPAI	V.B.C. DOT. AMORT	F.A. V.C.
320104	32090	ED COMPRA	214,29	CEIP Sant Julià - c. de Vinhamala, 1-27		1.184,07	753,30
	Instal·lació de plaques solars fotovoltaïques a l'edifici de l'escola Sant		31/12/2018			143,58	430,77
320104	32091	ED COMPRA	214,29	CEIP Andreu Castells - Via Alexandra 60-104		1.184,07	753,30
	Instal·lació de plaques solars fotovoltaïques a l'edifici de l'Escola		31/12/2018			143,58	430,77
320104	32092	ED COMPRA	214,29	CEIP Concòrdia - c. de Lusitània, 103-119		1.184,07	753,30
	Instal·lació de plaques solars fotovoltaïques a l'edifici de l'escola		31/12/2018			143,58	430,77
320104	32093	ED COMPRA	214,29	CEIP Miquel Carreras - c. de Balaguer, 14-50		1.184,07	753,30
	Instal·lació de plaques solars fotovoltaïques a l'edifici de l'escola Miquel		31/12/2018			143,58	430,77
320104	32094	ED COMPRA	214,29	CEIP Amadeu Vives - c. Fra Luís de León, 152-182		1.184,07	753,30
	Instal·lació de plaques solars fotovoltaïques a l'edifici de l'escola		31/12/2018			143,58	430,77
320104	32095	PE COMPRA	214,26	Vapor Llonch i Escola Illa - ctra. Barcelona, 208B		1.184,08	753,31
	Instal·lació de plaques solars fotovoltaïques a l'edifici del Vapor Lloch		31/12/2018			143,58	430,77
330301	32096	ED COMPRA	1.777,97	CEIP Agnès Armengol - av. de Can Bordoll, 92-94		1.777,97	741,15
	Forn regenerador		31/12/2018			148,11	1.036,82
330301	32097	ED COMPRA	1.777,97	CEIP Amadeu Vives - c. Fra Luís de León, 152-182		1.777,97	741,15
	Forn regenerador		31/12/2018			148,11	1.036,82

AJUNTAMENT-AJUNTAMENT DE SABADELL

Data obtenció 19/02/2024 9:21
Pàg. 1113

LLIBRE A LLIBRE A: BENS, DRETS I OBLIGACIONS DE L'ENT LOCAL

EPÍGRAF: I.2 SERVEI PÚBLIC

SUBEPÍGRAF: I.2.C MOBLES

CLASSIFICAC	N. BÉ	QUANT. DESCRIPCIÓ	C. GESTO T. ADQUISICIÓ C. COST	COST ADQUI. D- ALTA	CENTRE UBICACIÓ	PLANTA ESPAI	V.B.C. DOT. AMORT	F.A. V.C.
330301	32098		ED COMPRA	1.777,97	CEIP Juan Ramón Jiménez - av. de Polinyà, 2A		1.777,97	741,15
		Forn regenerador		31/12/2018			148,11	1.036,82
330301	32099		ED COMPRA	1.777,97	CEIP Samuntada - c. de Francesc Izard, 1-21		1.777,97	741,15
		Forn regenerador		31/12/2018			148,11	1.036,82
330301	32100		ED COMPRA	437,91	CEIP Torreguitart - c. de Vallirana, 14-26		437,91	182,54
		Arcó Congelador amb tapa batent		31/12/2018			36,48	255,37
330301	32101		ED COMPRA	1.290,14	CEIP Agnès Armengol - av. de Can Bordoll, 92-94		1.290,14	537,80
		Armari frigorífic conservació		31/12/2018			107,47	752,34
330301	32102		ED COMPRA	1.290,14	CEIP Joan Sallarès i Pla - c. de Campoamor, 86-110		1.290,14	537,80
		Armari frigorífic conservació		31/12/2018			107,47	752,34
330301	32103		ED COMPRA	1.290,14	CEIP Espronceda - c. dels Drapaires, 2-16		1.290,14	537,80
		Armari frigorífic conservació		31/12/2018			107,47	752,34
330301	32104		ED COMPRA	1.978,35	CEIP Alcalde Marçet - c. de Florit, 32-36		1.978,35	824,69
		Rentavaixelles		31/12/2018			164,80	1.153,66
330301	32105		ED COMPRA	1.978,35	CEIP i Escola Bressol Calvet d'Estrella		1.978,35	824,69
		Rentavaixelles		31/12/2018			164,80	1.153,66
330301	32106		ED COMPRA	1.978,35	CEIP Joan Montllor - c. de Gaià, 2-24		1.978,35	824,69
		Rentavaixelles		31/12/2018			164,80	1.153,66

AJUNTAMENT-AJUNTAMENT DE SABADELL

Data obtenció 19/02/2024 9:21
Pàg. 1114

LLIBRE A LLIBRE A: BENS, DRETS I OBLIGACIONS DE L'ENT LOCAL

EPÍGRAF: I.2 SERVEI PÚBLIC

SUBEPÍGRAF: I.2.C MOBLES

CLASSIFICAC N. BÉ	QUANT. DESCRIPCIÓ	C. GESTO T. ADQUISICIÓ C. COST	COST ADQUI. D- ALTA	CENTRE UBICACIÓ	PLANTA ESPAI	V.B.C. DOT. AMORT	F.A. V.C.
330301	32107	ED COMPRA	1.978,35	CEIP Joaquim Blume - rda. de Bellesguard, 27-35		1.978,35	824,69
	Rentavaixelles		31/12/2018			164,80	1.153,66
330301	32108	ED COMPRA	1.978,35	CEIP Gaudí - c. d'Ordesa, 2-18		1.978,35	824,69
	Rentavaixelles		31/12/2018			164,80	1.153,66
330301	32109	ED COMPRA	87,85	CEIP Alcalde Marcet - c. de Florit, 32-36		87,85	36,61
	Descalcificador dipòsit dosificador de sal per a rentavaixelles amb capacitat de 8		31/12/2018			7,31	51,24
330301	32110	ED COMPRA	87,85	CEIP i Escola Bressol Calvet d'Estrella		87,85	36,61
	Descalcificador dipòsit dosificador de sal per a rentavaixelles amb capacitat de 8		31/12/2018			7,31	51,24
330301	32111	ED COMPRA	87,85	CEIP Joan Montllor - c. de Gaià, 2-24		87,85	36,61
	Descalcificador dipòsit dosificador de sal per a rentavaixelles amb capacitat de 8		31/12/2018			7,31	51,24
330301	32112	ED COMPRA	87,85	CEIP Joaquim Blume - rda. de Bellesguard, 27-35		87,85	36,61
	Descalcificador dipòsit dosificador de sal per a rentavaixelles amb capacitat de 8		31/12/2018			7,31	51,24
330301	32113	ED COMPRA	87,85	CEIP Samuntada - c. de Francesc Izard, 1-21		87,85	36,61
	Descalcificador dipòsit dosificador de sal per a rentavaixelles amb capacitat de 8		31/12/2018			7,31	51,24
330301	32114	ED COMPRA	614,20	CEIP i Escola Bressol La Romànica		614,20	256,02
	Carretó de cambrer de cuina d'acer inoxidable		31/12/2018			51,16	358,18

AJUNTAMENT-AJUNTAMENT DE SABADELL

Data obtenció 19/02/2024 9:21
Pàg. 1115

LLIBRE A LLIBRE A: BENS, DRETS I OBLIGACIONS DE L'ENT LOCAL

EPÍGRAF: I.2 SERVEI PÚBLIC

SUBEPÍGRAF: I.2.C MOBLES

CLASSIFICAC N. BÉ	QUANT. DESCRIPCIÓ	C. GESTO T. ADQUISICIÓ C. COST	COST ADQUI. D- ALTA	CENTRE UBICACIÓ	PLANTA ESPAI	V.B.C. DOT. AMORT	F.A. V.C.
330301	32115	ED COMPRA	307,10	CEIP Alcalde Marcet - c. de Florit, 32-36		307,10	128,01
	Carretó cambrer de cuina d'acer inoxidable		31/12/2018			25,58	179,09
330301	32116	ED COMPRA	307,10	CEIP Amadeu Vives - c. Fra Luís de León, 152-182		307,10	128,01
	Carretó cambrer de cuina d'acer inoxidable		31/12/2018			25,58	179,09
330301	32117	ED COMPRA	307,10	CEIP Joan Montllor - c. de Gaià, 2-24		307,10	128,01
	Carretó cambrer de cuina d'acer inoxidable		31/12/2018			25,58	179,09
330301	32118	ED COMPRA	307,10	CEIP Miquel Carreras - c. de Balaguer, 14-50		307,10	128,01
	Carretó cambrer de cuina d'acer inoxidable		31/12/2018			25,58	179,09
330301	32119	ED COMPRA	307,10	CEIP Samuntada - c. de Francesc Izard, 1-21		307,10	128,01
	Carretó cambrer de cuina d'acer inoxidable		31/12/2018			25,58	179,09
330301	32120	ED COMPRA	307,10	CEIP Sant Julià - c. de Vinhamala, 1-27		307,10	128,01
	Carretó cambrer de cuina d'acer inoxidable		31/12/2018			25,58	179,09
330301	32121	ED COMPRA	307,10	CEIP Virolet		307,10	128,01
	Carretó cambrer de cuina d'acer inoxidable		31/12/2018	Edifici CEIP Virolet		25,58	179,09
330301	32122	ED COMPRA	17,42	CEIP Agnès Armengol - av. de Can Bordoll, 92-94		17,42	7,25
	Reixa de forn		31/12/2018			1,45	10,17

AJUNTAMENT-AJUNTAMENT DE SABADELL

Data obtenció 19/02/2024 9:21
Pàg. 1116

LLIBRE A LLIBRE A: BENS, DRETS I OBLIGACIONS DE L'ENT LOCAL

EPÍGRAF: I.2 SERVEI PÚBLIC

SUBEPÍGRAF: I.2.C MOBLES

CLASSIFICAC N. BÉ	QUANT. DESCRIPCIÓ	C. GESTO T. ADQUISICIÓ C. COST	COST ADQUI. D- ALTA	CENTRE UBICACIÓ	PLANTA ESPAI	V.B.C. DOT. AMORT	F.A. V.C.
330301	32123	ED COMPRA	17,41	CEIP Amadeu Vives - c. Fra Luís de León, 152-182		17,41	7,25
	Reixa de forn		31/12/2018			1,45	10,16
330301	32125	ED COMPRA	8,71	CEIP Juan Ramón Jiménez - av. de Polinyà, 2A		8,71	3,60
	Reixa de forn		31/12/2018			0,72	5,11
330301	32126	ED COMPRA	8,71	CEIP Samuntada - c. de Francesc Izard, 1-21		8,71	3,60
	Reixa de forn		31/12/2018			0,72	5,11
330401	32131	ED COMPRA	319,98	Conservatori - Casa Brutau - c. Sant Oleguer 75-77		319,98	160,03
	Violí Divertimento 1/4		31/12/2018			31,99	159,95
330401	32132	ED COMPRA	319,98	Conservatori - Casa Brutau - c. Sant Oleguer 75-77		319,98	160,03
	Violí Divertimento 1/4		31/12/2018			31,99	159,95
330401	32133	ED COMPRA	319,98	Conservatori - Casa Brutau - c. Sant Oleguer 75-77		319,98	160,03
	Violí Divertimento 1/4		31/12/2018			31,99	159,95
330401	32134	ED COMPRA	228,00	Conservatori - Casa Brutau - c. Sant Oleguer 75-77		228,00	114,06
	Violí Corina Duetto 1/2		31/12/2018			22,80	113,94
330401	32135	ED COMPRA	228,00	Conservatori - Casa Brutau - c. Sant Oleguer 75-77		228,00	114,06
	Violí Corina Duetto 1/2		31/12/2018			22,80	113,94
330401	32136	ED COMPRA	305,00	Conservatori - Casa Brutau - c. Sant Oleguer 75-77		305,00	152,58
	Viola Sielam Divertimento 11"		31/12/2018			30,50	152,42

AJUNTAMENT-AJUNTAMENT DE SABADELL

Data obtenció 19/02/2024 9:21
Pàg. 1117

LLIBRE A LLIBRE A: BENS, DRETS I OBLIGACIONS DE L'ENT LOCAL

EPÍGRAF: I.2 SERVEI PÚBLIC

SUBEPÍGRAF: I.2.C MOBLES

CLASSIFICAC N. BÉ	QUANT. DESCRIPCIÓ	C. GESTO T. ADQUISICIÓ C. COST	COST ADQUI. D- ALTA	CENTRE UBICACIÓ	PLANTA ESPAI	V.B.C. DOT. AMORT	F.A. V.C.
330401	32137	ED COMPRA	305,00	Conservatori - Casa Brutau - c. Sant Oleguer 75-77		305,00	152,58
	Viola Sielam Divertimento 12"		31/12/2018			30,50	152,42
330401	32138	ED COMPRA	305,00	Conservatori - Casa Brutau - c. Sant Oleguer 75-77		305,00	152,58
	Viola Sielam Divertimento 12"		31/12/2018			30,50	152,42
330401	32139	ED COMPRA	740,00	Conservatori - Casa Brutau - c. Sant Oleguer 75-77		740,00	370,20
	Violoncello Corina Duetto 1/4		31/12/2018			74,00	369,80
330401	32140	ED COMPRA	740,00	Conservatori - Casa Brutau - c. Sant Oleguer 75-77		740,00	370,20
	Violoncello Corina Duetto 1/4		31/12/2018			74,00	369,80
330401	32142	ED COMPRA	685,01	Conservatori - Casa Brutau - c. Sant Oleguer 75-77		685,01	342,68
	Flauta		31/12/2018			68,50	342,33
300106	32143	ED COMPRA	2.849,37	Vapor Llonch i Escola Illa - ctra. Barcelona, 208B		2.849,37	2.375,75
	Projector ultracurta distància		31/12/2018	Escola Illa - ctra. Barcelona, 208 B		474,89	473,62
330206	32151	1 EQ COMPRA	454,62	Casa Consistorial - pl. Sant Roc, 1	Planta segona	454,62	189,50
	micròfon inalàmbric i la instal·lació necessària		31/12/2018	Edifici Casa Consistorial		37,88	265,12
330107	32209	CU INSPECCIÓ FÍSICA O INVENTARI	0	Ca l'Estruch - Centre de producció i creació		0	0
	Gegant avi		01/01/2018	Ca l'Estruch - Edifici Llevant		0	0
330107	32210	CU INSPECCIÓ FÍSICA O INVENTARI	0	Ca l'Estruch - Centre de producció i creació		0	0

AJUNTAMENT-AJUNTAMENT DE SABADELL

Data obtenció 19/02/2024 9:21
Pàg. 1118

LLIBRE A LLIBRE A: BENS, DRETS I OBLIGACIONS DE L'ENT LOCAL

EPÍGRAF: I.2 SERVEI PÚBLIC

SUBEPÍGRAF: I.2.C MOBLES

CLASSIFICAC N. BÉ	QUANT. DESCRIPCIÓ	C. GESTO T. ADQUISICIÓ C. COST	COST ADQUI. D- ALTA	CENTRE UBICACIÓ	PLANTA ESPAI	V.B.C. DOT. AMORT	F.A. V.C.
	Geganta avia		01/01/2018	Ca l'Estruch - Edifici Llevant		0	0
330107 32211		CU INSPECCIÓ FÍSICA O INVENTARI	0	Ca l'Estruch - Centre de producció i creació		0	0
	Gegant Feliu		01/01/2018	Ca l'Estruch - Edifici Llevant		0	0
330107 32212		CU INSPECCIÓ FÍSICA O INVENTARI	0	Ca l'Estruch - Centre de producció i creació		0	0
	Geganta Salut		01/01/2018	Ca l'Estruch - Edifici Llevant		0	0
330107 32213		CU INSPECCIÓ FÍSICA O INVENTARI	0	Ca l'Estruch - Centre de producció i creació		0	0
	Gegant Roger		01/01/2018	Ca l'Estruch - Edifici Llevant		0	0
330107 32214		CU INSPECCIÓ FÍSICA O INVENTARI	0	Ca l'Estruch - Centre de producció i creació		0	0
	Geganta Elisenda		01/01/2018	Ca l'Estruch - Edifici Llevant		0	0
330107 32215		CU INSPECCIÓ FÍSICA O INVENTARI	0	Ca l'Estruch - Centre de producció i creació		0	0
	Gegantó Vicentó		01/01/2018	Ca l'Estruch - Edifici Llevant		0	0
330107 32216		CU INSPECCIÓ FÍSICA O INVENTARI	0	Ca l'Estruch - Centre de producció i creació		0	0
	Capgròs granota		01/01/2018	Ca l'Estruch - Edifici Llevant		0	0
330107 32217		CU INSPECCIÓ FÍSICA O INVENTARI	0	Ca l'Estruch - Centre de producció i creació		0	0
	Capgròs granota		01/01/2018	Ca l'Estruch - Edifici Llevant		0	0
330107 32218		CU INSPECCIÓ FÍSICA O INVENTARI	0	Ca l'Estruch - Centre de producció i creació		0	0
	Capgròs granota		01/01/2018	Ca l'Estruch - Edifici Llevant		0	0
330107 32219		CU INSPECCIÓ FÍSICA O INVENTARI	0	Ca l'Estruch - Centre de producció i creació		0	0

AJUNTAMENT-AJUNTAMENT DE SABADELL

Data obtenció 19/02/2024 9:21
Pàg. 1119

LLIBRE A LLIBRE A: BENS, DRETS I OBLIGACIONS DE L'ENT LOCAL

EPÍGRAF: I.2 SERVEI PÚBLIC

SUBEPÍGRAF: I.2.C MOBLES

CLASSIFICAC N. BÉ	QUANT. DESCRIPCIÓ	C. GESTO T. ADQUISICIÓ C. COST	COST ADQUI. D- ALTA	CENTRE UBICACIÓ	PLANTA ESPAI	V.B.C. DOT. AMORT	F.A. V.C.
	Capgròs granota		01/01/2018	Ca l'Estruch - Edifici Llevant		0	0
330107 32220		CU INSPECCIÓ FÍSICA O INVENTARI	0	Ca l'Estruch - Centre de producció i creació		0	0
	Capgròs granota		01/01/2018	Ca l'Estruch - Edifici Llevant		0	0
330107 32221		CU INSPECCIÓ FÍSICA O INVENTARI	0	Ca l'Estruch - Centre de producció i creació		0	0
	Capgròs granota		01/01/2018	Ca l'Estruch - Edifici Llevant		0	0
330107 32222		CU INSPECCIÓ FÍSICA O INVENTARI	0	Ca l'Estruch - Centre de producció i creació		0	0
	Capgròs granota		01/01/2018	Ca l'Estruch - Edifici Llevant		0	0
330107 32223		CU INSPECCIÓ FÍSICA O INVENTARI	0	Ca l'Estruch - Centre de producció i creació		0	0
	Capgròs granota		01/01/2018	Ca l'Estruch - Edifici Llevant		0	0
330107 32224		CU INSPECCIÓ FÍSICA O INVENTARI	0	Ca l'Estruch - Centre de producció i creació		0	0
	Capgròs bessó		01/01/2018	Ca l'Estruch - Edifici Llevant		0	0
330107 32225		CU INSPECCIÓ FÍSICA O INVENTARI	0	Ca l'Estruch - Centre de producció i creació		0	0
	Capgròs bessó		01/01/2018	Ca l'Estruch - Edifici Llevant		0	0
330107 32226		CU INSPECCIÓ FÍSICA O INVENTARI	0	Ca l'Estruch - Centre de producció i creació		0	0
	Capgròs dimoni		01/01/2018	Ca l'Estruch - Edifici Llevant		0	0
330107 32227		CU INSPECCIÓ FÍSICA O INVENTARI	0	Ca l'Estruch - Centre de producció i creació		0	0
	Capgròs Geppeto		01/01/2018	Ca l'Estruch - Edifici Llevant		0	0
330107 32228		CU INSPECCIÓ FÍSICA O INVENTARI	0	Ca l'Estruch - Centre de producció i creació		0	0

AJUNTAMENT-AJUNTAMENT DE SABADELL

Data obtenció 19/02/2024 9:21
Pàg. 1120

LLIBRE A LLIBRE A: BENS, DRETS I OBLIGACIONS DE L'ENT LOCAL

EPÍGRAF: I.2 SERVEI PÚBLIC

SUBEPÍGRAF: I.2.C MOBLES

CLASSIFICAC N. BÉ	QUANT. DESCRIPCIÓ	C. GESTO T. ADQUISICIÓ C. COST	COST ADQUI. D- ALTA	CENTRE UBICACIÓ	PLANTA ESPAI	V.B.C. DOT. AMORT	F.A. V.C.
	Capgròs negreta		01/01/2018	Ca l'Estruch - Edifici Llevant		0	0
330107	32229	CU INSPECCIÓ FÍSICA O INVENTARI	0	Ca l'Estruch - Centre de producció i creació		0	0
	Capgròs Cantinflas		01/01/2018	Ca l'Estruch - Edifici Llevant		0	0
330101	32257	22 RC COMPRA	3.391,39	Centre Cívic de Gràcia - pl. del Treball, 1		3.391,39	1.307,75
	CADIRA CONFIDENT		17/05/2019			282,61	2.083,64
330101	32258	12 RC COMPRA	2.098,72	Centre Cívic de Gràcia - pl. del Treball, 1		2.098,72	809,28
	TAULA		17/05/2019			174,89	1.289,44
330101	32259	1 RC COMPRA	131,61	Centre Cívic de Gràcia - pl. del Treball, 1		131,61	50,72
	TAULA		17/05/2019			10,96	80,89
330101	32260	4 RC COMPRA	1.664,14	Centre Cívic de Gràcia - pl. del Treball, 1		1.664,14	641,68
	BUTACA		17/05/2019			138,67	1.022,46
330101	32261	30 RC COMPRA	3.684,45	Centre Cívic de Gràcia - pl. del Treball, 1		3.684,45	1.420,75
	CADIRA CONFIDENT		17/05/2019			307,03	2.263,70
300106	32402	PE COMPRA	2.255,69	Vapor Llonch i Escola Illa - ctra. Barcelona, 208B		2.255,69	1.771,55
	Dispensador de tiquets+columna per Gestor de cues Vapor Llonch		16/04/2019			375,94	484,14
300106	32404	PE COMPRA	2.255,69	Fabrica Molins - c. dels Calders, 32-56		2.255,69	1.771,55
	Dispensador de tiquets + columna dispensador gestor de cues CF Molins		16/04/2019			375,94	484,14

AJUNTAMENT-AJUNTAMENT DE SABADELL

Data obtenció 19/02/2024 9:21
Pàg. 1121

LLIBRE A LLIBRE A: BENS, DRETS I OBLIGACIONS DE L'ENT LOCAL

EPÍGRAF: I.2 SERVEI PÚBLIC

SUBEPÍGRAF: I.2.C MOBLES

CLASSIFICAC N. BÉ	QUANT. DESCRIPCIÓ	C. GESTO T. ADQUISICIÓ C. COST	COST ADQUI. D- ALTA	CENTRE UBICACIÓ	PLANTA ESPAI	V.B.C. DOT. AMORT	F.A. V.C.
330104	32408	SS COMPRA	184,00	Can Marcet - c. de Pau Claris, 86-138	Planta baixa	184,00	108,38
	TELEVISIÓ		16/04/2019	Edifici Can Marcet	Centre d'emergències i transeunts	23,00	75,62
330104	32409	SS COMPRA	79,99	Can Marcet - c. de Pau Claris, 86-138	Planta baixa	79,99	47,08
	MICROONES		16/04/2019	Edifici Can Marcet	Centre d'emergències i transeunts	9,99	32,91
300101	32424	PE COMPRA	3.684,45	Fabrica Molins - c. dels Calders, 32-56		3.684,45	2.878,56
	Servidor Ed. Molins		25/04/2019			614,07	805,89
300101	32425	PE COMPRA	3.684,45	Vapor Llonch i Escola Illa - ctra. Barcelona, 208B		3.684,45	2.878,56
	Servidor Vapor Llonch		25/04/2019			614,07	805,89
300104	32426	PE COMPRA	1.303,47	Fabrica Molins - c. dels Calders, 32-56		1.303,47	1.018,35
	Router Ed. Molins		25/04/2019			217,24	285,12
300104	32427	PE COMPRA	1.303,48	Vapor Llonch i Escola Illa - ctra. Barcelona, 208B		1.303,48	1.018,35
	Router Vapor Llonch		25/04/2019			217,24	285,13
320103	32434	SC COMPRA	5.299,80	Can Marcet - c. de Pau Claris, 86-138		5.299,80	3.549,08
	Aparell drogotest digital		25/04/2019	Edifici Can Marcet		757,11	1.750,72
320103	32435	SC COMPRA	6.944,55	Can Marcet - c. de Pau Claris, 86-138		6.944,55	4.650,50
	Etilòmetre evidencial		25/04/2019	Edifici Can Marcet		992,07	2.294,05

AJUNTAMENT-AJUNTAMENT DE SABADELL

Data obtenció 19/02/2024 9:21
Pàg. 1122

LLIBRE A LLIBRE A: BENS, DRETS I OBLIGACIONS DE L'ENT LOCAL

EPÍGRAF: I.2 SERVEI PÚBLIC

SUBEPÍGRAF: I.2.C MOBLES

CLASSIFICAC	N. BÉ	QUANT.	C. GESTO	T. ADQUISICIÓ	COST ADQUI.	CENTRE	PLANTA	V.B.C.	F.A.
		DESCRIPCIÓ	C. COST		D- ALTA	UBICACIÓ	ESPAI	DOT. AMORT	V.C.
310101	32437		TE COMPRA		23.183,35	Can Marçet - c. de Pau Claris, 86-138		23.183,35	8.987,49
		CARRETILLA ELEVADORA E-0933-BHB			08/05/2019	Parc mòbil		1.931,94	14.195,86
330101	32438	1	SS COMPRA		191,45	pl. del Pla de l'Amor		191,45	71,09
		ARMARI BLANC			18/07/2019	Edifici Casa dels Pins - pl. del Pla de l'Amor, 3		15,95	120,36
330101	32439	2	SS COMPRA		1.240,03	pl. del Pla de l'Amor		1.240,03	460,59
		TAULES			18/07/2019	Edifici Casa dels Pins - pl. del Pla de l'Amor, 3		103,33	779,44
330102	32440	80	TE CESSIÓ GRATUÏTA DE DOMINI		0	Viver municipal - c. Prat de la Riba, 115		13.067,20	5.636,92
		Bancs ecodissenyats de plàstic reciclat			04/04/2019			1.187,92	7.430,28
330101	32442	2	SS COMPRA		509,81	pl. del Pla de l'Amor		509,81	189,35
		SOFÀS MULTICOLOR 2 PLACES			18/07/2019	Edifici Casa dels Pins - pl. del Pla de l'Amor, 3		42,48	320,46
330101	32443	20	SS COMPRA		556,52	pl. del Pla de l'Amor		556,52	206,69
		CADIRES COLOR BLANC			18/07/2019	Edifici Casa dels Pins - pl. del Pla de l'Amor, 3		46,37	349,83
330101	32445	2	SS COMPRA		220,40	pl. del Pla de l'Amor		220,40	81,84
		SILLÓ RANSTA COLOR GRIS FOSC			18/07/2019	Edifici Casa dels Pins - pl. del Pla de l'Amor, 3		18,36	138,56
330101	32446	3	SS COMPRA		100,15	pl. del Pla de l'Amor		100,15	37,17
		ESTANTERIA LLIBRERIA			18/07/2019	Edifici Casa dels Pins - pl. del Pla de l'Amor, 3		8,34	62,98
330101	32447	1	SS COMPRA		38,95	pl. del Pla de l'Amor		38,95	14,44

AJUNTAMENT-AJUNTAMENT DE SABADELL

Data obtenció 19/02/2024 9:21
Pàg. 1123

LLIBRE A LLIBRE A: BENS, DRETS I OBLIGACIONS DE L'ENT LOCAL

EPÍGRAF: I.2 SERVEI PÚBLIC

SUBEPÍGRAF: I.2.C MOBLES

CLASSIFICAC N. BÉ	QUANT.	DESCRIPCIÓ	C. GESTO T. ADQUISICIÓ	COST ADQUI.	CENTRE	PLANTA	V.B.C.	F.A.
			C. COST	D- ALTA	UBICACIÓ	ESPAI	DOT. AMORT	V.C.
		LLUM DE PEU COLOR BLANC		18/07/2019	Edifici Casa dels Pins - pl. del Pla de l'Amor, 3		3,24	24,51
330101	32448	1	SS COMPRA	87,94	pl. del Pla de l'Amor		87,94	32,63
		SOFÀ 2 PLACES COLOR TARONJA		18/07/2019	Edifici Casa dels Pins - pl. del Pla de l'Amor, 3		7,32	55,31
330101	32449	3	SS COMPRA	83,48	pl. del Pla de l'Amor		83,48	30,98
		ESTANTERIA LLIBRERIA COLOR BLANC		18/07/2019	Edifici Casa dels Pins - pl. del Pla de l'Amor, 3		6,95	52,50
330101	32450	2	SS COMPRA	106,85	pl. del Pla de l'Amor		106,85	39,67
		TAULA ORDINADOR COLOR BLANC		18/07/2019	Edifici Casa dels Pins - pl. del Pla de l'Amor, 3		8,90	67,18
330101	32451	6	SS COMPRA	153,54	pl. del Pla de l'Amor		153,54	57,01
		CADIRA ORDINADR GIRA COLOR BLANC		18/07/2019	Edifici Casa dels Pins - pl. del Pla de l'Amor, 3		12,79	96,53
300102	32452		GI COMPRA	1.415,66	Edifici c. Narcís Giralt, 74		1.415,66	1.106,01
		Ordinador personal		25/04/2019			235,94	309,65
300102	32453		GI COMPRA	1.415,66	Edifici c. Narcís Giralt, 74		1.415,66	1.106,01
		Ordinador personal		25/04/2019			235,94	309,65
300102	32454		GI COMPRA	1.415,66	Edifici c. Narcís Giralt, 74		1.415,66	1.106,01
		Ordinador personal		25/04/2019			235,94	309,65
300102	32455		GI COMPRA	1.415,66	Edifici c. Narcís Giralt, 74		1.415,66	1.106,01
		Ordinador personal		25/04/2019			235,94	309,65
300102	32456		GI COMPRA	1.415,66	Edifici c. Narcís Giralt, 74		1.415,66	1.106,01
		Ordinador personal		25/04/2019			235,94	309,65

AJUNTAMENT-AJUNTAMENT DE SABADELL

Data obtenció 19/02/2024 9:21
Pàg. 1124

LLIBRE A LLIBRE A: BENS, DRETS I OBLIGACIONS DE L'ENT LOCAL

EPÍGRAF: I.2 SERVEI PÚBLIC

SUBEPÍGRAF: I.2.C MOBLES

CLASSIFICAC N. BÉ	QUANT. DESCRIPCIÓ	C. GESTO T. ADQUISICIÓ C. COST	COST ADQUI. D- ALTA	CENTRE UBICACIÓ	PLANTA ESPAI	V.B.C. DOT. AMORT	F.A. V.C.
300102	32457	GI COMPRA	1.415,66	Edifici c. Narcís Giralt, 74		1.415,66	1.106,01
	Ordinador personal		25/04/2019			235,94	309,65
300102	32458	GI COMPRA	1.415,66	Edifici c. Narcís Giralt, 74		1.415,66	1.106,01
	Ordinador personal		25/04/2019			235,94	309,65
300102	32459	GI COMPRA	1.415,66	Edifici c. Narcís Giralt, 74		1.415,66	1.106,01
	Ordinador personal		25/04/2019			235,94	309,65
300102	32460	GI COMPRA	1.415,66	Edifici c. Narcís Giralt, 74		1.415,66	1.106,01
	Ordinador personal		25/04/2019			235,94	309,65
300102	32461	GI COMPRA	1.415,66	Edifici c. Narcís Giralt, 74		1.415,66	1.106,01
	Ordinador personal		25/04/2019			235,94	309,65
300102	32462	GI COMPRA	1.415,66	Edifici c. Narcís Giralt, 74		1.415,66	1.106,01
	Ordinador personal		25/04/2019			235,94	309,65
300102	32463	GI COMPRA	1.415,66	Edifici c. Narcís Giralt, 74		1.415,66	1.106,01
	Ordinador personal		25/04/2019			235,94	309,65
300102	32464	GI COMPRA	1.415,66	Edifici c. Narcís Giralt, 74		1.415,66	1.106,01
	Ordinador personal		25/04/2019			235,94	309,65
300102	32465	GI COMPRA	1.415,66	Edifici c. Narcís Giralt, 74		1.415,66	1.106,01
	Ordinador personal		25/04/2019			235,94	309,65
300102	32466	GI COMPRA	1.415,66	Edifici c. Narcís Giralt, 74		1.415,66	1.106,01
	Ordinador personal		25/04/2019			235,94	309,65

AJUNTAMENT-AJUNTAMENT DE SABADELL

Data obtenció 19/02/2024 9:21
Pàg. 1125

LLIBRE A LLIBRE A: BENS, DRETS I OBLIGACIONS DE L'ENT LOCAL

EPÍGRAF: I.2 SERVEI PÚBLIC

SUBEPÍGRAF: I.2.C MOBLES

CLASSIFICAC N. BÉ	QUANT. DESCRIPCIÓ	C. GESTO T. ADQUISICIÓ C. COST	COST ADQUI. D- ALTA	CENTRE UBICACIÓ	PLANTA ESPAI	V.B.C. DOT. AMORT	F.A. V.C.
300102	32467	GI COMPRA	1.415,66	Edifici c. Narcís Giralt, 74		1.415,66	1.106,01
	Ordinador personal		25/04/2019			235,94	309,65
300102	32468	GI COMPRA	1.415,66	Edifici c. Narcís Giralt, 74		1.415,66	1.106,01
	Ordinador personal		25/04/2019			235,94	309,65
300102	32469	GI COMPRA	1.415,66	Edifici c. Narcís Giralt, 74		1.415,66	1.106,01
	Ordinador personal		25/04/2019			235,94	309,65
300102	32470	GI COMPRA	1.415,66	Edifici c. Narcís Giralt, 74		1.415,66	1.106,01
	Ordinador personal		25/04/2019			235,94	309,65
300102	32471	GI COMPRA	1.415,66	Edifici c. Narcís Giralt, 74		1.415,66	1.106,01
	Ordinador personal		25/04/2019			235,94	309,65
300102	32472	GI COMPRA	1.415,66	Edifici c. Narcís Giralt, 74		1.415,66	1.106,01
	Ordinador personal		25/04/2019			235,94	309,65
300102	32473	GI COMPRA	1.415,66	Edifici c. Narcís Giralt, 74		1.415,66	1.106,01
	Ordinador personal		25/04/2019			235,94	309,65
300102	32474	GI COMPRA	1.415,66	Edifici c. Narcís Giralt, 74		1.415,66	1.106,01
	Ordinador personal		25/04/2019			235,94	309,65
300102	32475	GI COMPRA	1.415,66	Edifici c. Narcís Giralt, 74		1.415,66	1.106,01
	Ordinador personal		25/04/2019			235,94	309,65
300102	32476	GI COMPRA	1.415,66	Edifici c. Narcís Giralt, 74		1.415,66	1.106,01
	Ordinador personal		25/04/2019			235,94	309,65

AJUNTAMENT-AJUNTAMENT DE SABADELL

Data obtenció 19/02/2024 9:21
Pàg. 1126

LLIBRE A LLIBRE A: BENS, DRETS I OBLIGACIONS DE L'ENT LOCAL

EPÍGRAF: I.2 SERVEI PÚBLIC

SUBEPÍGRAF: I.2.C MOBLES

CLASSIFICAC	N. BÉ	QUANT. DESCRIPCIÓ	C. GESTO T. ADQUISICIÓ C. COST	COST ADQUI. D- ALTA	CENTRE UBICACIÓ	PLANTA ESPAI	V.B.C. DOT. AMORT	F.A. V.C.
300102	32477	Ordinador personal	GI COMPRA	1.415,66 25/04/2019	Edifici c. Narcís Giralt, 74		1.415,66 235,94	1.106,01 309,65
300102	32478	Ordinador personal	GI COMPRA	1.415,66 25/04/2019	Edifici c. Narcís Giralt, 74		1.415,66 235,94	1.106,01 309,65
300102	32479	Ordinador personal	GI COMPRA	1.415,66 25/04/2019	Edifici c. Narcís Giralt, 74		1.415,66 235,94	1.106,01 309,65
300102	32480	Ordinador personal	GI COMPRA	1.415,66 25/04/2019	Edifici c. Narcís Giralt, 74		1.415,66 235,94	1.106,01 309,65
300102	32481	Ordinador personal	GI COMPRA	1.415,66 25/04/2019	Edifici c. Narcís Giralt, 74		1.415,66 235,94	1.106,01 309,65
300102	32482	Ordinador personal	GI COMPRA	1.415,66 25/04/2019	Edifici c. Narcís Giralt, 74		1.415,66 235,94	1.106,01 309,65
300102	32483	Ordinador personal	GI COMPRA	1.415,66 25/04/2019	Edifici c. Narcís Giralt, 74		1.415,66 235,94	1.106,01 309,65
300102	32484	Ordinador personal	GI COMPRA	1.415,66 25/04/2019	Edifici c. Narcís Giralt, 74		1.415,66 235,94	1.106,01 309,65
300102	32485	Ordinador personal	GI COMPRA	1.415,66 25/04/2019	Edifici c. Narcís Giralt, 74		1.415,66 235,94	1.106,01 309,65
300102	32486	Ordinador personal	GI COMPRA	1.415,66 25/04/2019	Edifici c. Narcís Giralt, 74		1.415,66 235,94	1.106,01 309,65

AJUNTAMENT-AJUNTAMENT DE SABADELL

Data obtenció 19/02/2024 9:21
Pàg. 1127

LLIBRE A LLIBRE A: BENS, DRETS I OBLIGACIONS DE L'ENT LOCAL

EPÍGRAF: I.2 SERVEI PÚBLIC

SUBEPÍGRAF: I.2.C MOBLES

CLASSIFICAC	N. BÉ	QUANT. DESCRIPCIÓ	C. GESTO T. ADQUISICIÓ C. COST	COST ADQUI. D- ALTA	CENTRE UBICACIÓ	PLANTA ESPAI	V.B.C. DOT. AMORT	F.A. V.C.
300102	32487	Ordinador personal	GI COMPRA	1.415,66 25/04/2019	Edifici c. Narcís Giralt, 74		1.415,66 235,94	1.106,01 309,65
300102	32488	Ordinador personal	GI COMPRA	1.415,66 25/04/2019	Edifici c. Narcís Giralt, 74		1.415,66 235,94	1.106,01 309,65
300102	32489	Ordinador personal	GI COMPRA	1.415,66 25/04/2019	Edifici c. Narcís Giralt, 74		1.415,66 235,94	1.106,01 309,65
300102	32490	Ordinador personal	GI COMPRA	1.415,66 25/04/2019	Edifici c. Narcís Giralt, 74		1.415,66 235,94	1.106,01 309,65
300102	32491	Ordinador personal	GI COMPRA	1.415,66 25/04/2019	Edifici c. Narcís Giralt, 74		1.415,66 235,94	1.106,01 309,65
300102	32492	Ordinador personal	GI COMPRA	1.415,66 25/04/2019	Edifici c. Narcís Giralt, 74		1.415,66 235,94	1.106,01 309,65
300102	32493	Ordinador personal	GI COMPRA	1.415,66 25/04/2019	Edifici c. Narcís Giralt, 74		1.415,66 235,94	1.106,01 309,65
300102	32494	Ordinador personal	GI COMPRA	1.415,66 25/04/2019	Edifici c. Narcís Giralt, 74		1.415,66 235,94	1.106,01 309,65
300102	32495	Ordinador personal	GI COMPRA	1.415,66 25/04/2019	Edifici c. Narcís Giralt, 74		1.415,66 235,94	1.106,01 309,65
300102	32496	Ordinador personal	GI COMPRA	1.415,66 25/04/2019	Edifici c. Narcís Giralt, 74		1.415,66 235,94	1.106,01 309,65

AJUNTAMENT-AJUNTAMENT DE SABADELL

Data obtenció 19/02/2024 9:21
Pàg. 1128

LLIBRE A LLIBRE A: BENS, DRETS I OBLIGACIONS DE L'ENT LOCAL

EPÍGRAF: I.2 SERVEI PÚBLIC

SUBEPÍGRAF: I.2.C MOBLES

CLASSIFICAC	N. BÉ	QUANT. DESCRIPCIÓ	C. GESTO T. ADQUISICIÓ C. COST	COST ADQUI. D- ALTA	CENTRE UBICACIÓ	PLANTA ESPAI	V.B.C. DOT. AMORT	F.A. V.C.
300102	32497	Ordinador personal	GI COMPRA	1.415,66 25/04/2019	Edifici c. Narcís Giralt, 74		1.415,66 235,94	1.106,01 309,65
300102	32498	Ordinador personal	GI COMPRA	1.415,66 25/04/2019	Edifici c. Narcís Giralt, 74		1.415,66 235,94	1.106,01 309,65
300102	32499	Ordinador personal	GI COMPRA	1.415,66 25/04/2019	Edifici c. Narcís Giralt, 74		1.415,66 235,94	1.106,01 309,65
300102	32500	Ordinador personal	GI COMPRA	1.415,66 25/04/2019	Edifici c. Narcís Giralt, 74		1.415,66 235,94	1.106,01 309,65
300102	32501	Ordinador personal	GI COMPRA	1.415,66 25/04/2019	Edifici c. Narcís Giralt, 74		1.415,66 235,94	1.106,01 309,65
300102	32502	Ordinador personal	GI COMPRA	1.415,66 25/04/2019	Edifici c. Narcís Giralt, 74		1.415,66 235,94	1.106,01 309,65
300102	32503	Ordinador personal	GI COMPRA	1.415,66 25/04/2019	Edifici c. Narcís Giralt, 74		1.415,66 235,94	1.106,01 309,65
300102	32504	Ordinador personal	GI COMPRA	1.415,66 25/04/2019	Edifici c. Narcís Giralt, 74		1.415,66 235,94	1.106,01 309,65
300102	32505	Ordinador personal	GI COMPRA	1.415,66 25/04/2019	Edifici c. Narcís Giralt, 74		1.415,66 235,94	1.106,01 309,65
300102	32506	Ordinador personal	GI COMPRA	1.415,66 25/04/2019	Edifici c. Narcís Giralt, 74		1.415,66 235,94	1.106,01 309,65

AJUNTAMENT-AJUNTAMENT DE SABADELL

Data obtenció 19/02/2024 9:21
Pàg. 1129

LLIBRE A LLIBRE A: BENS, DRETS I OBLIGACIONS DE L'ENT LOCAL

EPÍGRAF: I.2 SERVEI PÚBLIC

SUBEPÍGRAF: I.2.C MOBLES

CLASSIFICAC N. BÉ	QUANT. DESCRIPCIÓ	C. GESTO T. ADQUISICIÓ C. COST	COST ADQUI. D- ALTA	CENTRE UBICACIÓ	PLANTA ESPAI	V.B.C. DOT. AMORT	F.A. V.C.
300102	32507	GI COMPRA	1.415,66	Edifici c. Narcís Giralt, 74		1.415,66	1.106,01
	Ordinador personal		25/04/2019			235,94	309,65
300102	32508	GI COMPRA	1.415,66	Edifici c. Narcís Giralt, 74		1.415,66	1.106,01
	Ordinador personal		25/04/2019			235,94	309,65
300102	32509	GI COMPRA	1.415,66	Edifici c. Narcís Giralt, 74		1.415,66	1.106,01
	Ordinador personal		25/04/2019			235,94	309,65
300102	32510	GI COMPRA	1.415,66	Edifici c. Narcís Giralt, 74		1.415,66	1.106,01
	Ordinador personal		25/04/2019			235,94	309,65
300102	32511	GI COMPRA	1.415,66	Edifici c. Narcís Giralt, 74		1.415,66	1.106,01
	Ordinador personal		25/04/2019			235,94	309,65
300102	32512	GI COMPRA	1.415,66	Edifici c. Narcís Giralt, 74		1.415,66	1.106,01
	Ordinador personal		25/04/2019			235,94	309,65
300102	32513	GI COMPRA	1.415,66	Edifici c. Narcís Giralt, 74		1.415,66	1.106,01
	Ordinador personal		25/04/2019			235,94	309,65
300102	32514	GI COMPRA	1.415,66	Edifici c. Narcís Giralt, 74		1.415,66	1.106,01
	Ordinador personal		25/04/2019			235,94	309,65
300102	32515	GI COMPRA	1.415,66	Edifici c. Narcís Giralt, 74		1.415,66	1.106,01
	Ordinador personal		25/04/2019			235,94	309,65
300102	32516	GI COMPRA	1.415,66	Edifici c. Narcís Giralt, 74		1.415,66	1.106,01
	Ordinador personal		25/04/2019			235,94	309,65

AJUNTAMENT-AJUNTAMENT DE SABADELL

Data obtenció 19/02/2024 9:21
Pàg. 1130

LLIBRE A LLIBRE A: BENS, DRETS I OBLIGACIONS DE L'ENT LOCAL

EPÍGRAF: I.2 SERVEI PÚBLIC

SUBEPÍGRAF: I.2.C MOBLES

CLASSIFICAC	N. BÉ	QUANT. DESCRIPCIÓ	C. GESTO T. ADQUISICIÓ C. COST	COST ADQUI. D- ALTA	CENTRE UBICACIÓ	PLANTA ESPAI	V.B.C. DOT. AMORT	F.A. V.C.
300102	32517	Ordinador personal	GI COMPRA	1.415,66 25/04/2019	Edifici c. Narcís Giralt, 74		1.415,66 235,94	1.106,01 309,65
300102	32518	Ordinador personal	GI COMPRA	1.415,66 25/04/2019	Edifici c. Narcís Giralt, 74		1.415,66 235,94	1.106,01 309,65
300102	32519	Ordinador personal	GI COMPRA	1.415,66 25/04/2019	Edifici c. Narcís Giralt, 74		1.415,66 235,94	1.106,01 309,65
300102	32520	Ordinador personal	GI COMPRA	1.415,66 25/04/2019	Edifici c. Narcís Giralt, 74		1.415,66 235,94	1.106,01 309,65
300102	32521	Ordinador personal	GI COMPRA	1.415,66 25/04/2019	Edifici c. Narcís Giralt, 74		1.415,66 235,94	1.106,01 309,65
300102	32522	Ordinador personal	GI COMPRA	1.415,66 25/04/2019	Edifici c. Narcís Giralt, 74		1.415,66 235,94	1.106,01 309,65
300102	32523	Ordinador personal	GI COMPRA	1.415,66 25/04/2019	Edifici c. Narcís Giralt, 74		1.415,66 235,94	1.106,01 309,65
300102	32524	Ordinador personal	GI COMPRA	1.415,66 25/04/2019	Edifici c. Narcís Giralt, 74		1.415,66 235,94	1.106,01 309,65
300102	32525	Ordinador personal	GI COMPRA	1.415,66 25/04/2019	Edifici c. Narcís Giralt, 74		1.415,66 235,94	1.106,01 309,65
300102	32526	Ordinador personal	GI COMPRA	1.415,66 25/04/2019	Edifici c. Narcís Giralt, 74		1.415,66 235,94	1.106,01 309,65

AJUNTAMENT-AJUNTAMENT DE SABADELL

Data obtenció 19/02/2024 9:21
Pàg. 1131

LLIBRE A LLIBRE A: BENS, DRETS I OBLIGACIONS DE L'ENT LOCAL

EPÍGRAF: I.2 SERVEI PÚBLIC

SUBEPÍGRAF: I.2.C MOBLES

CLASSIFICAC N. BÉ	QUANT. DESCRIPCIÓ	C. GESTO T. ADQUISICIÓ C. COST	COST ADQUI. D- ALTA	CENTRE UBICACIÓ	PLANTA ESPAI	V.B.C. DOT. AMORT	F.A. V.C.
300102	32527	GI COMPRA	1.415,66	Edifici c. Narcís Giralt, 74		1.415,66	1.106,01
	Ordinador personal		25/04/2019			235,94	309,65
300102	32528	GI COMPRA	1.415,66	Edifici c. Narcís Giralt, 74		1.415,66	1.106,01
	Ordinador personal		25/04/2019			235,94	309,65
300102	32529	GI COMPRA	1.415,66	Edifici c. Narcís Giralt, 74		1.415,66	1.106,01
	Ordinador personal		25/04/2019			235,94	309,65
300102	32530	GI COMPRA	1.415,66	Edifici c. Narcís Giralt, 74		1.415,66	1.106,01
	Ordinador personal		25/04/2019			235,94	309,65
300102	32531	GI COMPRA	1.415,66	Edifici c. Narcís Giralt, 74		1.415,66	1.106,01
	Ordinador personal		25/04/2019			235,94	309,65
300102	32532	GI COMPRA	1.415,66	Edifici c. Narcís Giralt, 74		1.415,66	1.106,01
	Ordinador personal		25/04/2019			235,94	309,65
300102	32533	GI COMPRA	1.415,66	Edifici c. Narcís Giralt, 74		1.415,66	1.106,01
	Ordinador personal		25/04/2019			235,94	309,65
300102	32534	GI COMPRA	1.415,66	Edifici c. Narcís Giralt, 74		1.415,66	1.106,01
	Ordinador personal		25/04/2019			235,94	309,65
300102	32535	GI COMPRA	1.415,66	Edifici c. Narcís Giralt, 74		1.415,66	1.106,01
	Ordinador personal		25/04/2019			235,94	309,65
300102	32536	GI COMPRA	1.415,66	Edifici c. Narcís Giralt, 74		1.415,66	1.106,01
	Ordinador personal		25/04/2019			235,94	309,65

AJUNTAMENT-AJUNTAMENT DE SABADELL

Data obtenció 19/02/2024 9:21
Pàg. 1132

LLIBRE A LLIBRE A: BENS, DRETS I OBLIGACIONS DE L'ENT LOCAL

EPÍGRAF: I.2 SERVEI PÚBLIC

SUBEPÍGRAF: I.2.C MOBLES

CLASSIFICAC	N. BÉ	QUANT. DESCRIPCIÓ	C. GESTO T. ADQUISICIÓ C. COST	COST ADQUI. D- ALTA	CENTRE UBICACIÓ	PLANTA ESPAI	V.B.C. DOT. AMORT	F.A. V.C.
300102	32537	Ordinador personal	GI COMPRA	1.415,66 25/04/2019	Edifici c. Narcís Giralt, 74		1.415,66 235,94	1.106,01 309,65
300102	32538	Ordinador personal	GI COMPRA	1.415,66 25/04/2019	Edifici c. Narcís Giralt, 74		1.415,66 235,94	1.106,01 309,65
300102	32539	Ordinador personal	GI COMPRA	1.415,66 25/04/2019	Edifici c. Narcís Giralt, 74		1.415,66 235,94	1.106,01 309,65
300102	32540	Ordinador personal	GI COMPRA	1.415,66 25/04/2019	Edifici c. Narcís Giralt, 74		1.415,66 235,94	1.106,01 309,65
300102	32541	Ordinador personal	GI COMPRA	1.415,66 25/04/2019	Edifici c. Narcís Giralt, 74		1.415,66 235,94	1.106,01 309,65
300102	32542	Ordinador personal	GI COMPRA	1.415,66 25/04/2019	Edifici c. Narcís Giralt, 74		1.415,66 235,94	1.106,01 309,65
300102	32543	Ordinador personal	GI COMPRA	1.415,66 25/04/2019	Edifici c. Narcís Giralt, 74		1.415,66 235,94	1.106,01 309,65
300102	32544	Ordinador personal	GI COMPRA	1.415,66 25/04/2019	Edifici c. Narcís Giralt, 74		1.415,66 235,94	1.106,01 309,65
300102	32545	Ordinador personal	GI COMPRA	1.415,66 25/04/2019	Edifici c. Narcís Giralt, 74		1.415,66 235,94	1.106,01 309,65
300102	32546	Ordinador personal	GI COMPRA	1.415,66 25/04/2019	Edifici c. Narcís Giralt, 74		1.415,66 235,94	1.106,01 309,65

AJUNTAMENT-AJUNTAMENT DE SABADELL

Data obtenció 19/02/2024 9:21
Pàg. 1133

LLIBRE A LLIBRE A: BENS, DRETS I OBLIGACIONS DE L'ENT LOCAL

EPÍGRAF: I.2 SERVEI PÚBLIC

SUBEPÍGRAF: I.2.C MOBLES

CLASSIFICAC N. BÉ	QUANT. DESCRIPCIÓ	C. GESTO T. ADQUISICIÓ C. COST	COST ADQUI. D- ALTA	CENTRE UBICACIÓ	PLANTA ESPAI	V.B.C. DOT. AMORT	F.A. V.C.
300102	32547	GI COMPRA	1.415,66	Edifici c. Narcís Giralt, 74		1.415,66	1.106,01
	Ordinador personal		25/04/2019			235,94	309,65
300102	32548	GI COMPRA	1.415,66	Edifici c. Narcís Giralt, 74		1.415,66	1.106,01
	Ordinador personal		25/04/2019			235,94	309,65
300102	32549	GI COMPRA	1.415,66	Edifici c. Narcís Giralt, 74		1.415,66	1.106,01
	Ordinador personal		25/04/2019			235,94	309,65
300102	32550	GI COMPRA	1.478,86	Edifici c. Narcís Giralt, 74		1.478,86	1.155,37
	Ordinador personal amb ampliació de memòria RAM		25/04/2019			246,47	323,49
300102	32551	GI COMPRA	1.478,86	Edifici c. Narcís Giralt, 74		1.478,86	1.155,37
	Ordinador personal amb ampliació de memòria RAM		25/04/2019			246,47	323,49
300102	32552	GI COMPRA	2.328,64	Edifici c. Narcís Giralt, 74		2.328,64	1.819,28
	Equip de dibuix.		25/04/2019			388,10	509,36
300102	32553	GI COMPRA	2.328,64	Edifici c. Narcís Giralt, 74		2.328,64	1.819,28
	Equip de dibuix.		25/04/2019			388,10	509,36
300102	32554	GI COMPRA	2.328,64	Edifici c. Narcís Giralt, 74		2.328,64	1.819,28
	Equip de dibuix.		25/04/2019			388,10	509,36
300102	32555	GI COMPRA	2.328,64	Edifici c. Narcís Giralt, 74		2.328,64	1.819,28
	Equip de dibuix.		25/04/2019			388,10	509,36
300102	32556	GI COMPRA	1.958,83	Edifici c. Narcís Giralt, 74		1.958,83	1.530,38
	Equip Mac.		25/04/2019			326,47	428,45

AJUNTAMENT-AJUNTAMENT DE SABADELL

Data obtenció 19/02/2024 9:21
Pàg. 1134

LLIBRE A LLIBRE A: BENS, DRETS I OBLIGACIONS DE L'ENT LOCAL

EPÍGRAF: I.2 SERVEI PÚBLIC

SUBEPÍGRAF: I.2.C MOBLES

CLASSIFICAC N. BÉ	QUANT. DESCRIPCIÓ	C. GESTO T. ADQUISICIÓ C. COST	COST ADQUI. D- ALTA	CENTRE UBICACIÓ	PLANTA ESPAI	V.B.C. DOT. AMORT	F.A. V.C.
300102	32557	GI COMPRA	1.958,83	Edifici c. Narcís Giralt, 74		1.958,83	1.530,38
	Equip Mac.		25/04/2019			326,47	428,45
320101	32558	ES COMPRA	4.133,36	Cal Balsach	planta semisoterrani	4.133,36	1.614,62
	FREGADORA DE PAVIMENT ESPORTIU		25/04/2019	Cal Balsach - Edifici	Cal Balsach - Poliesportiu - SS	344,44	2.518,74
320101	32559	ES COMPRA	4.133,36	Palau d'Esports Municipal - c. Sol i Padrís, 57-81		4.133,36	1.614,62
	FREGADORA DE PAVIMENT ESPORTIU		25/04/2019			344,44	2.518,74
320101	32560	ES COMPRA	4.133,36	Parc del Nord - zona pavelló	semi soterrani	4.133,36	1.614,62
	FREGADORA DE PAVIMENT ESPORTIU		25/04/2019	Pavelló del Nord - Edifici	Pavelló del Nord - Esportiu - SS	344,44	2.518,74
330101	32561	20	ES COMPRA	1.573,00	Complex Esportiu Municipal Sant Oleguer	1.573,00	614,46
	TAULA		25/04/2019	CEM St Oleguer -Edifici magatzem i oficina Pistes		131,08	958,54
330101	32562	1	ES COMPRA	308,55	Complex Esportiu Municipal Sant Oleguer	308,55	120,52
	CARRO DE TRANSPORT DE TAULES		25/04/2019	CEM St Oleguer -Edifici magatzem i oficina Pistes		25,71	188,03
330101	32563	120	ES COMPRA	1.815,00	Complex Esportiu Municipal Sant Oleguer	1.815,00	709,01
	CADIRA		25/04/2019	CEM St Oleguer -Edifici magatzem i oficina Pistes		151,25	1.105,99
330101	32564	2	ES COMPRA	433,18	Complex Esportiu Municipal Sant Oleguer	433,18	169,18
	CARRO DE TRANSPORT DE CADIRES		25/04/2019	CEM St Oleguer -Edifici magatzem i oficina Pistes		36,09	264,00

AJUNTAMENT-AJUNTAMENT DE SABADELL

Data obtenció 19/02/2024 9:21
Pàg. 1135

LLIBRE A LLIBRE A: BENS, DRETS I OBLIGACIONS DE L'ENT LOCAL

EPÍGRAF: I.2 SERVEI PÚBLIC

SUBEPÍGRAF: I.2.C MOBLES

CLASSIFICAC N. BÉ	QUANT. DESCRIPCIÓ	C. GESTO T. ADQUISICIÓ C. COST	COST ADQUI. D- ALTA	CENTRE UBICACIÓ	PLANTA ESPAI	V.B.C. DOT. AMORT	F.A. V.C.
300106	32565	GI COMPRA	348,24	Edifici c. Narcís Giralt, 74		348,24	272,07
	Tauleta 9.7" amb funda.		25/04/2019			58,04	76,17
300106	32566	GI COMPRA	348,24	Edifici c. Narcís Giralt, 74		348,24	272,07
	Tauleta 9.7" amb funda.		25/04/2019			58,04	76,17
300106	32567	GI COMPRA	348,24	Edifici c. Narcís Giralt, 74		348,24	272,07
	Tauleta 9.7" amb funda.		25/04/2019			58,04	76,17
300106	32568	GI COMPRA	348,24	Edifici c. Narcís Giralt, 74		348,24	272,07
	Tauleta 9.7" amb funda.		25/04/2019			58,04	76,17
300102	32569	GI COMPRA	3.354,32	Edifici c. Narcís Giralt, 74		3.354,32	2.620,64
	Ordinador personal amb teclat.		25/04/2019			559,05	733,68
300108	32570	GI COMPRA	113,74	Edifici c. Narcís Giralt, 74		113,74	88,83
	Equip de gravació de so.		25/04/2019			18,95	24,91
300103	32576	CU COMPRA	2.799,00	Teatre Principal		2.799,00	2.158,68
	Ordinador MacBook Pro Retina 15" 16GB i 256 GB		17/05/2019	Edifici Teatre Principal		466,50	640,32
300106	32577	CU COMPRA	149,99	Teatre Principal		149,99	115,64
	Multiconnector USB Hyperdrive GN30 Gray		17/05/2019	Edifici Teatre Principal		24,99	34,35
320101	32580	ES COMPRA	1.180,65	Estadi Nova Creu Alta - pl. d'Olimpia, 1-9		1.180,65	455,24
	CARRO DE MARCAR CAMPS ESPORTIUS		21/05/2019			98,38	725,41
330101	32581	ES COMPRA	373,89	Complex Esportiu Municipal Sant Oleguer		373,89	143,80
	1						

AJUNTAMENT-AJUNTAMENT DE SABADELL

Data obtenció 19/02/2024 9:21
Pàg. 1136

LLIBRE A LLIBRE A: BENS, DRETS I OBLIGACIONS DE L'ENT LOCAL

EPÍGRAF: I.2 SERVEI PÚBLIC

SUBEPÍGRAF: I.2.C MOBLES

CLASSIFICAC	N. BÉ	QUANT.	DESCRIPCIÓ	C. GESTO	T. ADQUISICIÓ	COST ADQUI.	CENTRE	PLANTA	V.B.C.	F.A.
				C. COST		D- ALTA	UBICACIÓ	ESPAI	DOT. AMORT	V.C.
			CADIRA GIRATÒRIA			21/05/2019	CEM St Oleguer -Edifici magatzem i oficina Pistes		31,15	230,09
330102	32582	1		TE CONSTRUCCIÓ REALITZADA PER CONTRACTE AMB TERCERS		1.106,61	pl. de l'Amistat		1.106,61	420,63
			Font - Pl. Amistat			10/06/2019			92,21	685,98
330102	32583	1		TE CONSTRUCCIÓ REALITZADA PER CONTRACTE AMB TERCERS		1.345,70	pl. Laietana		1.345,70	511,54
			Font - Pl. Laietana			10/06/2019			112,14	834,16
330102	32584	1		TE CONSTRUCCIÓ REALITZADA PER CONTRACTE AMB TERCERS		1.001,82	pl. de Carrasco i Formiguera		1.001,82	380,80
			Font - Pl. Carrasco i Formiguera			10/06/2019			83,48	621,02
330102	32585	1		TE CONSTRUCCIÓ REALITZADA PER CONTRACTE AMB TERCERS		2.062,83	pl. de les Àvies i els avis		2.062,83	784,14
			Font - Pl. de les àvies i els avis			10/06/2019			171,90	1.278,69
330102	32586	1		TE CONSTRUCCIÓ REALITZADA PER CONTRACTE AMB TERCERS		1.799,49	pl. de Llivia		1.799,49	684,02
			Font - Pl. Llivia			10/06/2019			149,95	1.115,47
330102	32587	1		TE CONSTRUCCIÓ REALITZADA PER CONTRACTE AMB TERCERS		1.217,52	pl. de Montellà		1.217,52	462,82

AJUNTAMENT-AJUNTAMENT DE SABADELL

Data obtenció 19/02/2024 9:21
Pàg. 1137

LLIBRE A LLIBRE A: BENS, DRETS I OBLIGACIONS DE L'ENT LOCAL

EPÍGRAF: I.2 SERVEI PÚBLIC

SUBEPÍGRAF: I.2.C MOBLES

CLASSIFICAC N. BÉ	QUANT.	C. GESTO T. ADQUISICIÓ	COST ADQUI.	CENTRE	PLANTA	V.B.C.	F.A.
	DESCRIPCIÓ	C. COST	D- ALTA	UBICACIÓ	ESPAI	DOT. AMORT	V.C.
	Font - Pl. Montellà		10/06/2019			101,46	754,70
330102	32588	1	TE CONSTRUCCIÓ REALITZADA PER CONTRACTE AMB TERCERS	685,21	pl. de Joan Coromines	685,21	260,47
	Font - Pl. de Joan Coromines		10/06/2019			57,10	424,74
330102	32589	1	TE CONSTRUCCIÓ REALITZADA PER CONTRACTE AMB TERCERS	1.564,71	Plaça de Xavier Sanahuja	1.564,71	594,79
	Font - Pl. Xavier Sanahuja		10/06/2019			130,39	969,92
330104	32602		RH COMPRA	986,15	Edifici c. Narcís Giralt, 74	986,15	568,01
	FONT D"AIGUA		24/05/2019			123,26	418,14
330101	32603	3	RH COMPRA	1.011,87	Edifici c. Narcís Giralt, 74	1.011,87	388,56
	TAULA		24/05/2019			84,32	623,31
330101	32604	3	RH COMPRA	423,26	Edifici c. Narcís Giralt, 74	423,26	162,53
	BUC		24/05/2019			35,27	260,73
330101	32605	2	SA COMPRA	674,57	Edifici c. Sant Joan, 24	674,57	259,03
	TAULA		24/05/2019			56,21	415,54
330101	32606	2	SA COMPRA	282,17	Edifici c. Sant Joan, 24	282,17	108,34
	BUC		24/05/2019			23,51	173,83
330101	32607	1	SG COMPRA	337,29	Casa Consistorial - pl. Sant Roc, 1	337,29	129,49
	TAULA		24/05/2019	Edifici Casa Consistorial	Secretaria General	28,10	207,80

AJUNTAMENT-AJUNTAMENT DE SABADELL

Data obtenció 19/02/2024 9:21
Pàg. 1138

LLIBRE A LLIBRE A: BENS, DRETS I OBLIGACIONS DE L'ENT LOCAL

EPÍGRAF: I.2 SERVEI PÚBLIC

SUBEPÍGRAF: I.2.C MOBLES

CLASSIFICAC	N. BÉ	QUANT.	C. GESTO	T. ADQUISICIÓ	COST ADQUI.	CENTRE	PLANTA	V.B.C.	F.A.
		DESCRIPCIÓ	C. COST		D- ALTA	UBICACIÓ	ESPAI	DOT. AMORT	V.C.
330101	32608	1	SG	COMPRA	141,08	Casa Consistorial - pl. Sant Roc, 1	Entresòl	141,08	54,15
		BUC			24/05/2019	Edifici Casa Consistorial	Secretaria General	11,75	86,93
330102	32610	1	TE	CONSTRUCCIÓ REALITZADA PER CONTRACTE AMB TERCERS	602,14	Parc de Tierno Galvan d-1 - Via Alexandra 48-58		602,14	228,86
		Font - Parc de Tierno Galván			10/06/2019			50,17	373,28
330102	32611	1	TE	CONSTRUCCIÓ REALITZADA PER CONTRACTE AMB TERCERS	266,16	Parc de Tierno Galvan d-1 - Via Alexandra 48-58		266,16	101,17
		Font - Parc de Tierno Galván			10/06/2019			22,18	164,99
330102	32612	1	TE	CONSTRUCCIÓ REALITZADA PER CONTRACTE AMB TERCERS	472,00	Parc de Tierno Galvan d-1 - Via Alexandra 48-58		472,00	179,41
		Font - Parc de Tierno Galván			10/06/2019			39,33	292,59
330102	32613	1	TE	CONSTRUCCIÓ REALITZADA PER CONTRACTE AMB TERCERS	1.536,03	pl. de les Dones del tèxtil		1.536,03	583,89
		Font - Plaça de les Dones del tèxtil			10/06/2019			128,00	952,14
300105	32622		IC	COMPRA	14.520,00	Can Marçet - c. de Pau Claris, 86-138		14.520,00	11.112,10
		Talladora-gravadora làser Epilog Mini 24 50W 640x305 mm. com a equip			30/05/2019	Parc mòbil		2.420,00	3.407,90
300107	32623		IC	COMPRA	14.520,00	Centre empreses Can Roqueta - av. de Can Roqueta		14.520,00	11.112,10

AJUNTAMENT-AJUNTAMENT DE SABADELL

Data obtenció 19/02/2024 9:21
Pàg. 1139

LLIBRE A LLIBRE A: BENS, DRETS I OBLIGACIONS DE L'ENT LOCAL

EPÍGRAF: I.2 SERVEI PÚBLIC

SUBEPÍGRAF: I.2.C MOBLES

CLASSIFICAC N. BÉ	QUANT. DESCRIPCIÓ	C. GESTO T. ADQUISICIÓ C. COST	COST ADQUI. D- ALTA	CENTRE UBICACIÓ	PLANTA ESPAI	V.B.C. DOT. AMORT	F.A. V.C.
	Equip de videoconferència integrant monitor tàctil, micròfons d'expansió i		30/05/2019			2.420,00	3.407,90
300103	32624	ES COMPRA	960,74	Ateneu - pl. Sant Roc, 10-11		960,74	733,48
	ORDINADOR PORTÀTIL		03/06/2019			160,12	227,26
300103	32625	ES COMPRA	960,74	Ateneu - pl. Sant Roc, 10-11		960,74	733,48
	ORDINADOR PORTÀTIL		03/06/2019			160,12	227,26
330101	32626	2	IB COMPRA	537,24	Edifici c. Narcís Giralt, 74	537,24	205,08
	TAULA		03/06/2019			44,77	332,16
330101	32627	1	SS COMPRA	268,62	c. de la Rambla, 22, 1º i 2ª plantes	268,62	102,52
	TAULA		03/06/2019			22,38	166,10
330101	32628	1	SC COMPRA	268,62	Can Marçet - c. de Pau Clarís, 86-138	268,62	102,52
	TAULA		03/06/2019	Edifici Can Marçet	Planta primera	22,38	166,10
300104	32629	GI COMPRA	104,66	Edifici c. Narcís Giralt, 74		104,66	80,08
	Antena wifi		30/05/2019			17,44	24,58
300104	32630	GI COMPRA	104,66	Edifici c. Narcís Giralt, 74		104,66	80,08
	Antena wifi		30/05/2019			17,44	24,58
300104	32631	GI COMPRA	104,66	Edifici c. Narcís Giralt, 74		104,66	80,08
	Antena wifi		30/05/2019			17,44	24,58
300104	32632	GI COMPRA	113,51	Edifici c. Narcís Giralt, 74		113,51	86,83
	Conmutador de xarxa Switch		30/05/2019			18,91	26,68

AJUNTAMENT-AJUNTAMENT DE SABADELL

Data obtenció 19/02/2024 9:21
Pàg. 1140

LLIBRE A LLIBRE A: BENS, DRETS I OBLIGACIONS DE L'ENT LOCAL

EPÍGRAF: I.2 SERVEI PÚBLIC

SUBEPÍGRAF: I.2.C MOBLES

CLASSIFICAC	N. BÉ	QUANT.	C. GESTO	T. ADQUISICIÓ	COST ADQUI.	CENTRE	PLANTA	V.B.C.	F.A.
		DESCRIPCIÓ	C. COST		D- ALTA	UBICACIÓ	ESPAI	DOT. AMORT	V.C.
330101	32637	3	CU	COMPRA	428,34	Ateneu - pl. Sant Roc, 10-11		428,34	157,72
		CADIRA GIRATÒRIA			01/08/2019			35,69	270,62
330101	32638	1	RC	COMPRA	142,78	Casa Consistorial - pl. Sant Roc, 1	Planta segona	142,78	52,54
		CADIRA GIRATÒRIA			01/08/2019	Edifici Casa Consistorial		11,89	90,24
330101	32639	1	IT	COMPRA	142,78	Casa Consistorial - pl. Sant Roc, 1	Planta baixa	142,78	52,54
		CADIRA GIRATÒRIA			01/08/2019	Edifici Casa Consistorial	Intervenció	11,89	90,24
330101	32640	1	AJ	COMPRA	142,78	Casa Consistorial - pl. Sant Roc, 1	Planta segona	142,78	52,54
		CADIRA GIRATÒRIA			01/08/2019	Edifici Casa Consistorial	Assessoria Jurídica	11,89	90,24
330101	32641	2	UH	COMPRA	285,56	Edifici carrer del Sol 1, plantes 3a 4a 5a i 6a		285,56	105,13
		CADIRA GIRATÒRIA			01/08/2019			23,79	180,43
330101	32642	1	MD	COMPRA	142,78	Edifici carrer del Sol 1, plantes 3a 4a 5a i 6a		142,78	52,54
		CADIRA GIRATÒRIA			01/08/2019			11,89	90,24
330101	32643	1	DC	COMPRA	142,78	Casa Manau - c. de Sant Pau, 34-36		142,78	52,54
		CADIRA GIRATÒRIA			01/08/2019			11,89	90,24
330101	32644	1	SS	COMPRA	142,78	Edifici pl. del Gas 2		142,78	52,54
		CADIRA GIRATÒRIA			01/08/2019			11,89	90,24
330101	32645	1	RC	COMPRA	142,78	Despatx Lluch - c. de la Industria, 8-10		142,78	52,54
		CADIRA GIRATÒRIA			01/08/2019			11,89	90,24

AJUNTAMENT-AJUNTAMENT DE SABADELL

Data obtenció 19/02/2024 9:21
Pàg. 1141

LLIBRE A LLIBRE A: BENS, DRETS I OBLIGACIONS DE L'ENT LOCAL

EPÍGRAF: I.2 SERVEI PÚBLIC

SUBEPÍGRAF: I.2.C MOBLES

CLASSIFICAC	N. BÉ	QUANT.	C. GESTO	T. ADQUISICIÓ	COST ADQUI.	CENTRE	PLANTA	V.B.C.	F.A.
		DESCRIPCIÓ	C. COST		D- ALTA	UBICACIÓ	ESPAI	DOT. AMORT	V.C.
330101	32646	1	TE	COMPRA	142,78	Can Marçet - c. de Pau Claris, 86-138	Planta baixa	142,78	52,54
		CADIRA GIRATÒRIA			01/08/2019	Edifici Can Marçet	Mobilitat, trànsit i transport	11,89	90,24
330101	32647	1	CU	COMPRA	142,78	Casal Pere IV - Rambla, 67-71		142,78	52,54
		CADIRA GIRATÒRIA			01/08/2019			11,89	90,24
330101	32648	3	SG	COMPRA	428,34	Edifici c. Narcís Giralt, 74		428,34	157,72
		CADIRA GIRATÒRIA			01/08/2019			35,69	270,62
330101	32649	2	RH	COMPRA	285,56	Edifici c. Narcís Giralt, 74		285,56	105,13
		CADIRA GIRATÒRIA			01/08/2019			23,79	180,43
330101	32650	1	GI	COMPRA	142,78	Edifici c. Narcís Giralt, 74		142,78	52,54
		CADIRA GIRATÒRIA			01/08/2019			11,89	90,24
320101	32651		ES	COMPRA	7.495,95	Poliesportiu Sabadell Sud - c. Pardo Bazan, 17		7.495,95	2.837,49
		ROBOT NETEJA-FONS			17/06/2019			624,66	4.658,46
330101	32652	1	IB	COMPRA	142,78	Edifici c. Narcís Giralt, 74		142,78	52,54
		CADIRA GIRATÒRIA			01/08/2019			11,89	90,24
320101	32653		ES	COMPRA	7.495,95	Poliesportiu Ca n'Oriach - rda. Navacerrada, 12-58		7.495,95	2.837,49
		ROBOT NETEJA-FONS			17/06/2019			624,66	4.658,46
330101	32654	1	PE	COMPRA	386,03	Vapor Llonch i Escola Illa - ctra. Barcelona, 208B		386,03	146,09
		Bressol d'evacuació+matalàs			17/06/2019			32,16	239,94

AJUNTAMENT-AJUNTAMENT DE SABADELL

Data obtenció 19/02/2024 9:21
Pàg. 1142

LLIBRE A LLIBRE A: BENS, DRETS I OBLIGACIONS DE L'ENT LOCAL

EPÍGRAF: I.2 SERVEI PÚBLIC

SUBEPÍGRAF: I.2.C MOBLES

CLASSIFICAC N. BÉ	QUANT. DESCRIPCIÓ	C. GESTO T. ADQUISICIÓ C. COST	COST ADQUI. D- ALTA	CENTRE UBICACIÓ	PLANTA ESPAI	V.B.C. DOT. AMORT	F.A. V.C.
300104	32655	PE COMPRA	33,88	Vapor Llonch i Escola Illa - ctra. Barcelona, 208B		33,88	25,62
	2 cables xarxa de 3 i 5 m		17/06/2019			5,64	8,26
330101	32656	1 PE COMPRA	139,15	Vapor Llonch i Escola Illa - ctra. Barcelona, 208B		139,15	52,65
	Cadira		17/06/2019			11,59	86,50
330102	32673	1 TE CONSTRUCCIÓ REALITZADA PER CONTRACTE AMB TERCERS	1.239,58	pl. de Dolors Viñas		1.239,58	465,23
	Font - Pl. Dolors Viñas		01/07/2019			103,29	774,35
330101	32681	3 ES COMPRA	722,37	Parc del Nord - zona pavelló	semi soterrani	722,37	270,44
	PRESTATGERIA		05/07/2019	Pavelló del Nord - Edifici	Pavelló del Nord - Esportiu - SS	60,19	451,93
330102	32703	TE INSPECCIÓ FÍSICA O INVENTARI	0	Plaça Alcalde Miralles i Plaça d'Hostafranchs		1.600,26	600,62
	Font - Plaça d'Hostafranchs		01/01/2006			133,35	999,64
330102	32704	TE INSPECCIÓ FÍSICA O INVENTARI	0	pl. de Sant Salvador		407,61	152,96
	Font - Plaça Sant Salvador		01/01/2006			33,96	254,65
330102	32708	TE INSPECCIÓ FÍSICA O INVENTARI	0	pl. de Sant Julià		375,07	140,75
	Font - Plaça Sant Julià		01/01/2006			31,25	234,32
330102	32710	TE INSPECCIÓ FÍSICA O INVENTARI	0	pl. de Joan Morral		1.528,27	573,60
	Font - Plaça Joan Morral		01/01/2006			127,35	954,67
330102	32712	TE INSPECCIÓ FÍSICA O INVENTARI	0	pl. de les Tres Torres		1.275,25	478,65

AJUNTAMENT-AJUNTAMENT DE SABADELL

Data obtenció 19/02/2024 9:21
Pàg. 1143

LLIBRE A LLIBRE A: BENS, DRETS I OBLIGACIONS DE L'ENT LOCAL

EPÍGRAF: I.2 SERVEI PÚBLIC

SUBEPÍGRAF: I.2.C MOBLES

CLASSIFICAC N. BÉ	QUANT.	C. GESTO T. ADQUISICIÓ	COST ADQUI.	CENTRE	PLANTA	V.B.C.	F.A.
	DESCRIPCIÓ	C. COST	D- ALTA	UBICACIÓ	ESPAI	DOT. AMORT	V.C.
	Font - Plaça de les Tres Torres		01/01/2006			106,27	796,60
330101	32713	4	ES COMPRA	3.654,20	Camp de futbol Torre Romeu - av.Can Bordoll, 8	3.654,20	1.298,13
	ARMARIS		27/09/2019			304,51	2.356,07
300106	32723		CU COMPRA	60.493,95	Biblioteca Vapor Badia - c. Tres Creus. 127-129	160.113,25	49.975,10
	Instal·lació RFID per al servei d'autoprèstec del fons documental		11/07/2019			14.921,78	110.138,15
330103	32732	1	ES COMPRA	3.575,55	Complex Esportiu Municipal Sant Oleguer	3.575,55	1.582,03
	ARC DE META INFLABLE		30/07/2019		CEM St Oleguer -Edifici magatzem i oficina Pistes	357,55	1.993,52
330102	32733	1	TE CONSTRUCCIÓ REALITZADA PER CONTRACTE AMB TERCERS	2.003,57	Plaça Alcalde Miralles i Plaça d'Hostafranchs	2.003,57	741,02
	Font - Pl. Alcalde Miralles		25/07/2019			166,96	1.262,55
330102	32734	1	TE CONSTRUCCIÓ REALITZADA PER CONTRACTE AMB TERCERS	341,95	pl. d'Indíbil i Mandoni	341,95	126,45
	Font - Pl. Indíbil i Mandoni		25/07/2019			28,49	215,50
330102	32735	1	TE CONSTRUCCIÓ REALITZADA PER CONTRACTE AMB TERCERS	1.243,19	pl. d'Envalira	1.243,19	459,77
	Font - Pl. Envalira		25/07/2019			103,59	783,42

AJUNTAMENT-AJUNTAMENT DE SABADELL

Data obtenció 19/02/2024 9:21
Pàg. 1144

LLIBRE A LLIBRE A: BENS, DRETS I OBLIGACIONS DE L'ENT LOCAL

EPÍGRAF: I.2 SERVEI PÚBLIC

SUBEPÍGRAF: I.2.C MOBLES

CLASSIFICAC	N. BÉ	QUANT.	C. GESTO	T. ADQUISICIÓ	COST ADQUI.	CENTRE	PLANTA	V.B.C.	F.A.
		DESCRIPCIÓ	C. COST		D- ALTA	UBICACIÓ	ESPAI	DOT. AMORT	V.C.
330102	32736	1		TE CONSTRUCCIÓ REALITZADA PER CONTRACTE AMB TERCERS	710,89	pl. de la Vall d'Aran		710,89	262,92
		Font - Pl. Vall D'Aran			25/07/2019			59,24	447,97
330102	32737	1		TE CONSTRUCCIÓ REALITZADA PER CONTRACTE AMB TERCERS	201,15	Zona verda d-1 sud - c. de Bujaruelo		201,15	74,38
		Font - Zona verda d-1 Sud - c. de Bujaruelo			25/07/2019			16,76	126,77
330102	32738	1		TE CONSTRUCCIÓ REALITZADA PER CONTRACTE AMB TERCERS	1.873,34	Parc del Nord - zona camp de futbol		1.873,34	692,87
		Font - Parc del Nord zona camp de futbol			25/07/2019			156,11	1.180,47
330102	32739	1		TE CONSTRUCCIÓ REALITZADA PER CONTRACTE AMB TERCERS	2.377,99	jardí de Rosa Luxemburg		2.377,99	879,50
		Font - Jardí de Rosa de Lusemburg			25/07/2019			198,16	1.498,49
330102	32740	1		TE CONSTRUCCIÓ REALITZADA PER CONTRACTE AMB TERCERS	842,33	ctra. de Molins de Rei		842,33	311,53
		Font - Ctra Molins de Rei amb Permanyer			25/07/2019			70,19	530,80
330102	32741	1		TE CONSTRUCCIÓ REALITZADA PER CONTRACTE AMB TERCERS	687,00	pl. de Fontanella		687,00	254,09
		Font - Pl. Fontanella			25/07/2019			57,25	432,91

AJUNTAMENT-AJUNTAMENT DE SABADELL

Data obtenció 19/02/2024 9:21
Pàg. 1145

LLIBRE A LLIBRE A: BENS, DRETS I OBLIGACIONS DE L'ENT LOCAL

EPÍGRAF: I.2 SERVEI PÚBLIC

SUBEPÍGRAF: I.2.C MOBLES

CLASSIFICAC	N. BÉ	QUANT.	C. GESTO	T. ADQUISICIÓ	COST ADQUI.	CENTRE	PLANTA	V.B.C.	F.A.
		DESCRIPCIÓ	C. COST		D- ALTA	UBICACIÓ	ESPAI	DOT. AMORT	V.C.
330102	32742	1	TE	CONSTRUCCIÓ REALITZADA PER CONTRACTE AMB TERCERS	1.170,17	pl. d'Alberto Lavera		1.170,17	432,78
		Font - Pl. Alberto Lavera			25/07/2019			97,51	737,39
330102	32743	1	TE	CONSTRUCCIÓ REALITZADA PER CONTRACTE AMB TERCERS	1.548,82	pl. de les Termes		1.548,82	572,81
		Font - Les Termes			25/07/2019			129,06	976,01
330102	32744	1	TE	CONSTRUCCIÓ REALITZADA PER CONTRACTE AMB TERCERS	2.082,99	Vapor Buxeda Vell - edifici i zona verda		2.082,99	770,41
		Font - Vapor Buxeda			25/07/2019			173,58	1.312,58
330102	32745	1	TE	CONSTRUCCIÓ REALITZADA PER CONTRACTE AMB TERCERS	1.400,03	Zona d-1 - c. Agustí Bartra i c. Prudenci Bertrana		1.400,03	517,78
		Font - C. Agustí Bartra, 51			25/07/2019			116,66	882,25
330102	32746	1	TE	CONSTRUCCIÓ REALITZADA PER CONTRACTE AMB TERCERS	1.501,45	pl. de les Filipines		1.501,45	555,32
		Font - Pl.. Filipines			25/07/2019			125,12	946,13
320101	32747		ES	COMPRA	2.928,20	Complex Esportiu Municipal Sant Oleguer		2.928,20	1.079,66
		TORNIQUET COMPTA-PERSONES			30/07/2019	CEM Sant Oleguer - Piscina, picnic i recinte		244,01	1.848,54
330101	32748	1	DH	COMPRA	183,92	Igualtat dona-home - c. de Vidal, 142-148		183,92	67,78

AJUNTAMENT-AJUNTAMENT DE SABADELL

Data obtenció 19/02/2024 9:21
Pàg. 1146

LLIBRE A LLIBRE A: BENS, DRETS I OBLIGACIONS DE L'ENT LOCAL

EPÍGRAF: I.2 SERVEI PÚBLIC

SUBEPÍGRAF: I.2.C MOBLES

CLASSIFICAC N. BÉ	QUANT.	C. GESTO T. ADQUISICIÓ	COST ADQUI.	CENTRE	PLANTA	V.B.C.	F.A.
	DESCRIPCIÓ	C. COST	D- ALTA	UBICACIÓ	ESPAI	DOT. AMORT	V.C.
	ARMARI DE NETEJA		30/07/2019			15,32	116,14
330101	32749	1	ES COMPRA	183,92	Camp de futbol La Roureda - c. Rialb, 33	183,92	67,78
	ARMARI DE NETEJA		30/07/2019			15,32	116,14
330101	32750	1	ES COMPRA	183,92	Camp de futbol Arraona-Merinals - c. Uruguai, 2-38	183,92	67,78
	ARMARI DE NETEJA		30/07/2019			15,32	116,14
330101	32751	1	RC COMPRA	183,92	Centre Cívic i Biblioteca de Can Puiggener	183,92	67,78
	ARMARI DE NETEJA		30/07/2019			15,32	116,14
330102	32756	1	TE CONSTRUCCIÓ REALITZADA PER CONTRACTE AMB TERCERS	366,60	Zona d-1 - ctra. de Barcelona, 433-471	366,60	135,08
	Font - Ctra Barcelona, 433-471		31/07/2019			30,55	231,52
330102	32757	1	TE CONSTRUCCIÓ REALITZADA PER CONTRACTE AMB TERCERS	492,08	Zones d-1 - avda. de Francesc Macià	492,08	181,30
	Font - Avda Eix Macià davant Torre Milénium		31/07/2019			41,00	310,78
330102	32758	1	TE CONSTRUCCIÓ REALITZADA PER CONTRACTE AMB TERCERS	2.271,44	c. de Palestrina	2.271,44	826,09
	Font - c. de Palestrina		21/08/2019			189,28	1.445,35

AJUNTAMENT-AJUNTAMENT DE SABADELL

Data obtenció 19/02/2024 9:21
Pàg. 1147

LLIBRE A LLIBRE A: BENS, DRETS I OBLIGACIONS DE L'ENT LOCAL

EPÍGRAF: I.2 SERVEI PÚBLIC

SUBEPÍGRAF: I.2.C MOBLES

CLASSIFICAC	N. BÉ	QUANT.	C. GESTO	T. ADQUISICIÓ	COST ADQUI.	CENTRE	PLANTA	V.B.C.	F.A.
		DESCRIPCIÓ	C. COST		D- ALTA	UBICACIÓ	ESPAI	DOT. AMORT	V.C.
330102	32759	1		TE CONSTRUCCIÓ REALITZADA PER CONTRACTE AMB TERCERS	354,51	pl. dels Jocs Florals		354,51	128,92
		Font - Pl. Jocs Florals			21/08/2019			29,54	225,59
330102	32760	1		TE CONSTRUCCIÓ REALITZADA PER CONTRACTE AMB TERCERS	2.217,62	pl. del Pla de l'Amor		2.217,62	806,53
		Font - Pl. Pla de l'Amor			21/08/2019			184,80	1.411,09
330102	32761	1		TE CONSTRUCCIÓ REALITZADA PER CONTRACTE AMB TERCERS	574,46	pl. de Patró Agulló		574,46	208,92
		Font - Pl. Patró Agulló			21/08/2019			47,87	365,54
330104	32772		SG COMPRA		504,00	Edifici c. Narcís Giralt, 74		504,00	274,09
		FRIGORÍFIC			26/08/2019			63,00	229,91
330104	32773		DH COMPRA		504,00	Igualtat dona-home - c. de Vidal, 142-148		504,00	274,09
		FRIGORÍFIC			26/08/2019			63,00	229,91
330104	32774		DC COMPRA		504,00	Casa Manau - c. de Sant Pau, 34-36		504,00	274,09
		FRIGORÍFIC			26/08/2019			63,00	229,91
330104	32775		DC COMPRA		58,99	Casa Manau - c. de Sant Pau, 34-36		58,99	32,06
		MICROONES			26/08/2019			7,37	26,93
330101	32776	14	SC COMPRA		720,80	Can Marcet - c. de Pau Claris, 86-138	Planta baixa	720,80	261,30

AJUNTAMENT-AJUNTAMENT DE SABADELL

Data obtenció 19/02/2024 9:21
Pàg. 1148

LLIBRE A LLIBRE A: BENS, DRETS I OBLIGACIONS DE L'ENT LOCAL

EPÍGRAF: I.2 SERVEI PÚBLIC

SUBEPÍGRAF: I.2.C MOBLES

CLASSIFICAC N. BÉ	QUANT.	DESCRIPCIÓ	C. GESTO T. ADQUISICIÓ	COST ADQUI.	CENTRE	PLANTA	V.B.C.	F.A.
			C. COST	D- ALTA	UBICACIÓ	ESPAI	DOT. AMORT	V.C.
		CADIRA FIXA		26/08/2019	Edifici Can Marcet		60,06	459,50
330101	32777	1	EQ COMPRA	169,22	Edifici carrer del Sol 1, plantes 3a 4a 5a i 6a		169,22	61,34
		CADIRA GIRATÒRIA AMB BRAÇOS		26/08/2019			14,10	107,88
330101	32792	3	SC COMPRA	415,08	Can Marcet - c. de Pau Clarís, 86-138		415,08	150,49
		CADIRA GIRATÒRIA		26/08/2019	Edifici Can Marcet		34,59	264,59
330101	32793	1	ED COMPRA	138,36	Vapor Codina - c. Blasco de Garay, 19		138,36	50,16
		CADIRA GIRATÒRIA		26/08/2019			11,53	88,20
330101	32794	2	RC COMPRA	276,72	Complex Sant Oleguer - c. Sol i Padrís, 50-60		276,72	100,32
		CADIRA GIRATÒRIA		26/08/2019			23,06	176,40
330101	32795	2	SS COMPRA	276,72	c. de la Rambla, 22, 1ª i 2ª plantes		276,72	100,32
		CADIRA GIRATÒRIA		26/08/2019			23,06	176,40
330101	32796	2	RS COMPRA	276,72	Edifici - Sardà, 111-121 / Ferrer Blanes 25-29		276,72	100,32
		CADIRA GIRATÒRIA		26/08/2019			23,06	176,40
330101	32797	5	AC COMPRA	691,85	Edifici c. Narcís Giralt, 74		691,85	250,81
		CADIRA GIRATÒRIA		26/08/2019			57,65	441,04
330101	32798	1	AC COMPRA	169,22	Edifici c. Narcís Giralt, 74		169,22	61,34
		CADIRA GIRATÒRIA AMB BRAÇOS		26/08/2019			14,10	107,88

AJUNTAMENT-AJUNTAMENT DE SABADELL

Data obtenció 19/02/2024 9:21
Pàg. 1149

LLIBRE A LLIBRE A: BENS, DRETS I OBLIGACIONS DE L'ENT LOCAL

EPÍGRAF: I.2 SERVEI PÚBLIC

SUBEPÍGRAF: I.2.C MOBLES

CLASSIFICAC	N. BÉ	QUANT.	C. GESTO	T. ADQUISICIÓ	COST ADQUI.	CENTRE	PLANTA	V.B.C.	F.A.
		DESCRIPCIÓ	C. COST		D- ALTA	UBICACIÓ	ESPAI	DOT. AMORT	V.C.
330102	32800	1	TE	CONSTRUCCIÓ REALITZADA PER CONTRACTE AMB TERCERS	2.254,12	pl. del Mossèn Geis		2.254,12	819,80
		Font - Pl. Mossèn Geis			21/08/2019			187,84	1.434,32
330102	32801	1	TE	CONSTRUCCIÓ REALITZADA PER CONTRACTE AMB TERCERS	3.102,77	parc del Taulí		3.102,77	1.128,45
		Font - Parc Taulí (jocs accessibles)			21/08/2019			258,56	1.974,32
330102	32802	1	TE	CONSTRUCCIÓ REALITZADA PER CONTRACTE AMB TERCERS	1.907,34	pl. de Josep Esquirol		1.907,34	693,67
		Font - Pl. Josep Esquirol			21/08/2019			158,94	1.213,67
330102	32803	1	TE	CONSTRUCCIÓ REALITZADA PER CONTRACTE AMB TERCERS	2.485,37	pl. de Karl Marx		2.485,37	903,90
		Font - Pl. Karl Marx			21/08/2019			207,11	1.581,47
300105	32806		SC	COMPRA	1.833,15	Can Marçet - c. de Pau Clarís, 86-138		1.833,15	1.329,22
		Impressora de targetes			26/08/2019	Edifici Can Marçet		305,52	503,93
330102	32807	1	TE	CONSTRUCCIÓ REALITZADA PER CONTRACTE AMB TERCERS	1.889,18	plaça entre cGibraltar,ptgeVinya,bda can Puiggener		1.889,18	687,08
		Font - Baixada de can Puiggener amb c Gibraltar			21/08/2019			157,43	1.202,10

AJUNTAMENT-AJUNTAMENT DE SABADELL

Data obtenció 19/02/2024 9:21
Pàg. 1150

LLIBRE A LLIBRE A: BENS, DRETS I OBLIGACIONS DE L'ENT LOCAL

EPÍGRAF: I.2 SERVEI PÚBLIC

SUBEPÍGRAF: I.2.C MOBLES

CLASSIFICAC N. BÉ	QUANT.	C. GESTO T. ADQUISICIÓ	COST ADQUI.	CENTRE	PLANTA	V.B.C.	F.A.
	DESCRIPCIÓ	C. COST	D- ALTA	UBICACIÓ	ESPAI	DOT. AMORT	V.C.
330102	32808	1	TE CONSTRUCCIÓ REALITZADA PER CONTRACTE AMB TERCERS	3.165,48	bda. de Can Puiggener	3.165,48	1.151,28
	Font - Baixada de can Puiggener amb Puig de la Creu		21/08/2019			263,79	2.014,20
330101	32810	1	ED COMPRA	220,14	Antiga Llar infants Jonqueres	220,14	80,04
	Butaca de recepció 1 braç dret color gris/taronja		21/08/2019			18,34	140,10
330101	32811	1	ED COMPRA	220,14	Antiga Llar infants Jonqueres	220,14	80,04
	Butaca de recepció 1 braç esquerre color gris/taronja		21/08/2019			18,34	140,10
330101	32812	24	ED COMPRA	373,74	Antiga Llar infants Jonqueres	373,74	135,90
	Cadira funny gris clart6		21/08/2019			31,14	237,84
330101	32813	1	ED COMPRA	337,52	Antiga Llar infants Jonqueres	337,52	122,72
	Maxi armari amb 2 portes color faig i prestatges amb pany i muntatge		21/08/2019			28,12	214,80
330101	32814	2	ED COMPRA	604,94	Antiga Llar infants Jonqueres	604,94	220,00
	Taula mediterrani abatible t6 160*80 metal.litzat		21/08/2019			50,41	384,94
330104	32815		SS COMPRA	411,50	Habitatge - c. de la Molina, 7, bx 3a	411,50	224,46
	Rentadora Frontal Grundig model GWN38230		21/08/2019			51,43	187,04
330101	32816	1	ED COMPRA	270,62	Antiga Llar infants Jonqueres	270,62	98,41
	Taula mediterrani abatible t6 120x80 color faig/gris natura		21/08/2019			22,55	172,21

AJUNTAMENT-AJUNTAMENT DE SABADELL

Data obtenció 19/02/2024 9:21
Pàg. 1151

LLIBRE A LLIBRE A: BENS, DRETS I OBLIGACIONS DE L'ENT LOCAL

EPÍGRAF: I.2 SERVEI PÚBLIC

SUBEPÍGRAF: I.2.C MOBLES

CLASSIFICAC	N. BÉ	QUANT.	C. GESTO	T. ADQUISICIÓ	COST ADQUI.	CENTRE	PLANTA	V.B.C.	F.A.
		DESCRIPCIÓ	C. COST		D- ALTA	UBICACIÓ	ESPAI	DOT. AMORT	V.C.
330101	32817	1		ED COMPRA	638,59	Antiga Llar infants Jonqueres		638,59	232,23
		Moble mòbil per a 24 ordinadors portàtils			21/08/2019			53,21	406,36
330101	32818	6		ED COMPRA	1.623,70	Antiga Llar infants Jonqueres		1.623,70	590,50
		Taula mediterrani abatible 140x60 t6			21/08/2019			135,30	1.033,20
330101	32819	16		ED COMPRA	498,33	Antiga Llar infants Jonqueres		498,33	181,21
		Cadira funny vermella t6 (46 cm)			21/08/2019			41,52	317,12
330101	32820	2		ED COMPRA	409,27	Antiga Llar infants Jonqueres		409,27	148,82
		Butaca de recepció banqueta gris/taronja			21/08/2019			34,10	260,45
330101	32821	2		ED COMPRA	537,80	Antiga Llar infants Jonqueres		537,80	195,57
		Taula mediterrani abatible 140x60 t6 peus mandarina			21/08/2019			44,81	342,23
330101	32822	2		ED COMPRA	251,04	Antiga Llar infants Jonqueres		251,04	91,30
		Butaca de recepció butaca gris/taronja			21/08/2019			20,92	159,74
330101	32823	15		ED COMPRA	357,91	Antiga Llar infants Jonqueres		357,91	130,14
		Cadira funny mandarina t5 (40 cm)			21/08/2019			29,82	227,77
330101	32824	1		ED COMPRA	282,64	Antiga Llar infants Jonqueres		282,64	102,78
		Butaca de recepció racó gris/taronja			21/08/2019			23,55	179,86
330101	32825	1		ED COMPRA	192,55	Antiga Llar infants Jonqueres		192,55	70,00
		Taula baixa de recepció bia alçada 46.5 cm verd clar			21/08/2019			16,04	122,55
330101	32826	2		ED COMPRA	334,15	Antiga Llar infants Jonqueres		334,15	121,50
		Moble delta fins a 8 cubetes i prestatges			21/08/2019			27,84	212,65

AJUNTAMENT-AJUNTAMENT DE SABADELL

Data obtenció 19/02/2024 9:21
Pàg. 1152

LLIBRE A LLIBRE A: BENS, DRETS I OBLIGACIONS DE L'ENT LOCAL

EPÍGRAF: I.2 SERVEI PÚBLIC

SUBEPÍGRAF: I.2.C MOBLES

CLASSIFICAC N. BÉ	QUANT.	C. GESTO T. ADQUISICIÓ	COST ADQUI.	CENTRE	PLANTA	V.B.C.	F.A.
	DESCRIPCIÓ	C. COST	D- ALTA	UBICACIÓ	ESPAI	DOT. AMORT	V.C.
330101	32827	4	ED COMPRA	332,06	Antiga Llar infants Jonqueres	332,06	120,76
	Puf rodó diàmetre: gris/taronja		21/08/2019			27,67	211,30
330101	32828	4	ED COMPRA	332,06	Antiga Llar infants Jonqueres	332,06	120,76
	Puf rodó diàmetre: gris/verd		21/08/2019			27,67	211,30
330104	32830		SS COMPRA	470,49	Habitatge - c. de la Molina, 7, bx 3a	470,49	256,66
	Congelador horitzontal Beko HSA40520		21/08/2019			58,81	213,83
330101	32831	4	ED COMPRA	196,46	Antiga Llar infants Jonqueres	196,46	71,44
	Cadira onda fija 4p mandarina		21/08/2019			16,37	125,02
330101	32832	1	ED COMPRA	314,72	Antiga Llar infants Jonqueres	314,72	114,43
	Mesa de reuniones redonda diam 100 pie central - Dirección		21/08/2019			26,22	200,29
330101	32833	1	ED COMPRA	215,90	Antiga Llar infants Jonqueres	215,90	78,51
	cadira torí amb braços. Seient negre/respatller negra		21/08/2019			17,99	137,39
330101	32834	1	ED COMPRA	240,67	Antiga Llar infants Jonqueres	240,67	87,50
	Taula direcció 140*80 alumini/auró		21/08/2019			20,05	153,17
330101	32835	1	ED COMPRA	396,76	Antiga Llar infants Jonqueres	396,76	144,28
	Armari direcció 3 prestatges i portes grans. Alçada 178 auró		21/08/2019			33,06	252,48
330101	32836	1	ED COMPRA	172,06	Antiga Llar infants Jonqueres	172,06	62,54
	Buc tres calaixos amb rodes per taula de direcció		21/08/2019			14,33	109,52

AJUNTAMENT-AJUNTAMENT DE SABADELL

Data obtenció 19/02/2024 9:21
Pàg. 1153

LLIBRE A LLIBRE A: BENS, DRETS I OBLIGACIONS DE L'ENT LOCAL

EPÍGRAF: I.2 SERVEI PÚBLIC

SUBEPÍGRAF: I.2.C MOBLES

CLASSIFICAC N. BÉ	QUANT.	C. GESTO T. ADQUISICIÓ	COST ADQUI.	CENTRE	PLANTA	V.B.C.	F.A.
	DESCRIPCIÓ	C. COST	D- ALTA	UBICACIÓ	ESPAI	DOT. AMORT	V.C.
330101	32837	1	ED COMPRA	288,27	Antiga Llar infants Jonqueres	288,27	104,83
	Bancada onda 4 seients multicolor 2 mandarina/2 kiwi		21/08/2019			24,02	183,44
330101	32838	1	ED COMPRA	384,96	Antiga Llar infants Jonqueres	384,96	140,00
	Taquilla metall 2 mòduls 6 portes		21/08/2019			32,08	244,96
330101	32839	2	ED COMPRA	624,99	Antiga Llar infants Jonqueres	624,99	227,29
	Taula nordic laboratori 180*60 t6 blanc/gris		21/08/2019			52,08	397,70
330101	32840	2	ED COMPRA	98,23	Antiga Llar infants Jonqueres	98,23	35,70
	Cadira onda fija 4 p. verd kiwi		21/08/2019			8,18	62,53
330101	32841	1	ED COMPRA	215,90	Antiga Llar infants Jonqueres	215,90	78,51
	Cadira Torí amb braços. Seient negre / Respatller negre		21/08/2019			17,99	137,39
330101	32842	1	ED COMPRA	240,67	Antiga Llar infants Jonqueres	240,67	87,50
	Taula direcció 140*80 alumini/auró		21/08/2019			20,05	153,17
330101	32843	1	ED COMPRA	360,46	Antiga Llar infants Jonqueres	360,46	131,06
	Armari direcció tres prestatges i portes grans. Alçada 178 auró		21/08/2019			30,03	229,40
330101	32844	1	ED COMPRA	172,06	Antiga Llar infants Jonqueres	172,06	62,54
	Buc tres calaixos amb rodes per taula direcció		21/08/2019			14,33	109,52
330101	32845	2	ED COMPRA	628,28	Antiga Llar infants Jonqueres	628,28	228,47
	Prestatgeries tipus Mecalux 5 estants mides 100*40*200 cm.		21/08/2019			52,35	399,81

AJUNTAMENT-AJUNTAMENT DE SABADELL

Data obtenció 19/02/2024 9:21
Pàg. 1154

LLIBRE A LLIBRE A: BENS, DRETS I OBLIGACIONS DE L'ENT LOCAL

EPÍGRAF: I.2 SERVEI PÚBLIC

SUBEPÍGRAF: I.2.C MOBLES

CLASSIFICAC	N. BÉ	QUANT.	C. GESTO	T. ADQUISICIÓ	COST ADQUI.	CENTRE	PLANTA	V.B.C.	F.A.
		DESCRIPCIÓ	C. COST		D- ALTA	UBICACIÓ	ESPAI	DOT. AMORT	V.C.
330101	32851	1	ED COMPRA		672,36	Antiga Llar infants Jonqueres		672,36	244,53
		Kit club sofa gran amb angle alçada 32 cm beix/verd			21/08/2019			56,03	427,83
330101	32852	1	ED COMPRA		286,95	Antiga Llar infants Jonqueres		286,95	104,35
		Taula mediterrani abatible t3 150*70 blau mar			21/08/2019			23,91	182,60
330101	32853	2	ED COMPRA		581,53	Antiga Llar infants Jonqueres		581,53	211,49
		Taula mediterrani abatible t4 150*70 groc			21/08/2019			48,46	370,04
330101	32854	8	ED COMPRA		114,91	Antiga Llar infants Jonqueres		114,91	41,76
		Cadira Funny talla 3 (33.5 cm)			21/08/2019			9,57	73,15
330101	32855	12	ED COMPRA		211,44	Antiga Llar infants Jonqueres		211,44	76,90
		Cadira Funny groga t4 (35.5 cm)			21/08/2019			17,62	134,54
330106	32856		DC COMPRA		822,80	Casa Manau - c. de Sant Pau, 34-36		822,80	598,48
		PROJECTOR			21/08/2019			137,13	224,32
330101	32857	2	SS COMPRA		943,07	Centre Cívic Ca n'Oriach - c. d'Arousa, 2-26		943,07	334,12
		TAULA			01/10/2019			78,58	608,95
330101	32858	2	SS COMPRA		276,73	Centre Cívic Ca n'Oriach - c. d'Arousa, 2-26		276,73	98,05
		CADIRA GIRATÒRIA			01/10/2019			23,06	178,68
330207	32859		TE COMPRA		6.836,50	Can Marçet - c. de Pau Claris, 86-138		6.836,50	5.967,42
		100 TAULES DE RESINA 1,83X0,76 M.			21/08/2019	Edifici Can Marçet		1.367,30	869,08

AJUNTAMENT-AJUNTAMENT DE SABADELL

Data obtenció 19/02/2024 9:21
Pàg. 1155

LLIBRE A LLIBRE A: BENS, DRETS I OBLIGACIONS DE L'ENT LOCAL

EPÍGRAF: I.2 SERVEI PÚBLIC

SUBEPÍGRAF: I.2.C MOBLES

CLASSIFICAC	N. BÉ	QUANT.	C. GESTO	T. ADQUISICIÓ	COST ADQUI.	CENTRE	PLANTA	V.B.C.	F.A.
		DESCRIPCIÓ	C. COST		D- ALTA	UBICACIÓ	ESPAI	DOT. AMORT	V.C.
330207	32860		TE	COMPRA	2.976,60	Can Marcet - c. de Pau Claris, 86-138		2.976,60	2.598,20
		4 CARROS AMB RODES 1,74X10,5X1,05 M.			21/08/2019	Edifici Can Marcet		595,32	378,40
330101	32864	1	ED	COMPRA	337,52	Antiga Llar infants Jonqueres		337,52	122,72
		Maxi armari 2 portes faig i prestatges amb pany			21/08/2019			28,12	214,80
330101	32865	12	ED	COMPRA	373,74	Antiga Llar infants Jonqueres		373,74	135,90
		Cadira funny gris clar t6 (46cm)			21/08/2019			31,14	237,84
330101	32866	4	ED	COMPRA	1.209,88	Antiga Llar infants Jonqueres		1.209,88	440,01
		Taula mediterrani abatible t6 160x80 metal·litzat			21/08/2019			100,82	769,87
330101	32867	1	ED	COMPRA	458,52	Antiga Llar infants Jonqueres		458,52	166,76
		Maxi armari amb 2 portes faig i prestatges amb pany			21/08/2019			38,21	291,76
330101	32869	2	ED	COMPRA	917,02	Antiga Llar infants Jonqueres		917,02	333,48
		Maxi armari amb 2 portes faig i prestatge amb pany			21/08/2019			76,41	583,54
330101	32870	1	ED	COMPRA	458,52	Antiga Llar infants Jonqueres		458,52	166,76
		Maxi armari amb 2 portes faig i prestatges amb pany			21/08/2019			38,21	291,76
330101	32871	1	ED	COMPRA	167,08	Antiga Llar infants Jonqueres		167,08	60,75
		Moble delta fins a 8 cubetes i prestatges			21/08/2019			13,92	106,33
330101	32872	2	UH	COMPRA	55,18	Edifici carrer del Sol 1, plantes 3a 4a 5a i 6a		55,18	19,40
		CADIRA FIXA			10/10/2019			4,59	35,78

AJUNTAMENT-AJUNTAMENT DE SABADELL

Data obtenció 19/02/2024 9:21
Pàg. 1156

LLIBRE A LLIBRE A: BENS, DRETS I OBLIGACIONS DE L'ENT LOCAL

EPÍGRAF: I.2 SERVEI PÚBLIC

SUBEPÍGRAF: I.2.C MOBLES

CLASSIFICAC	N. BÉ	QUANT.	C. GESTO	T. ADQUISICIÓ	COST ADQUI.	CENTRE	PLANTA	V.B.C.	F.A.
		DESCRIPCIÓ	C. COST		D- ALTA	UBICACIÓ	ESPAI	DOT. AMORT	V.C.
330101	32873	11	EQ	COMPRA	1.522,00	Edifici carrer del Sol 1, plantes 3a 4a 5a i 6a		1.522,00	536,16
		CADIRA GIRATÒRIA			10/10/2019			126,83	985,84
330101	32875	1	UH	COMPRA	138,36	Edifici carrer del Sol 1, plantes 3a 4a 5a i 6a		138,36	48,74
		CADIRA GIRATÒRIA			10/10/2019			11,53	89,62
330101	32878	2	UH	COMPRA	276,73	Edifici carrer del Sol 1, plantes 3a 4a 5a i 6a		276,73	97,48
		CADIRA GIRATÒRIA			10/10/2019			23,06	179,25
320101	32904		TE	COMPRA	674,00	Viver municipal - c. Prat de la Riba, 115		674,00	238,79
		Desbrossadora ECHO SRM420ESU			01/10/2019			56,16	435,21
320101	32906		TE	COMPRA	674,00	Viver municipal - c. Prat de la Riba, 115		674,00	238,79
		Desbrossadora ECHO SRM420ESU- MAQ 0498			01/10/2019			56,16	435,21
330104	32924		ED	COMPRA	1.521,15	Antiga Llar infants Jonqueres		1.521,15	803,79
		TELEVISIÓ LED 40" _ 3 UNITATS			10/10/2019			190,14	717,36
300106	32925		ED	COMPRA	1.629,80	Antiga Llar infants Jonqueres		1.629,80	1.148,28
		CONSOLA SONY PS4 PRO_2 UNITATS			10/10/2019			271,63	481,52
300104	32926		ED	COMPRA	221,93	Antiga Llar infants Jonqueres		221,93	156,33
		REPETIDOR WIFI_ 1 UNITAT			10/10/2019			36,98	65,60
330102	32927	1	ES	CONSTRUCCIÓ REALITZADA PER CONTRACTE AMB TERCERS	1.089,00	Camp de futbol La Planada - Can Déu		1.089,00	382,14

AJUNTAMENT-AJUNTAMENT DE SABADELL

Data obtenció 19/02/2024 9:21
Pàg. 1157

LLIBRE A LLIBRE A: BENS, DRETS I OBLIGACIONS DE L'ENT LOCAL

EPÍGRAF: I.2 SERVEI PÚBLIC

SUBEPÍGRAF: I.2.C MOBLES

CLASSIFICAC N. BÉ	QUANT.	DESCRIPCIÓ	C. GESTO T. ADQUISICIÓ	COST ADQUI.	CENTRE	PLANTA	V.B.C.	F.A.
			C. COST	D- ALTA	UBICACIÓ	ESPAI	DOT. AMORT	V.C.
		Instal.lació font aigua al CF Can Deu		16/10/2019			90,75	706,86
330101	32946	20	PE COMPRA	2.146,54	Vapor Llonch i Escola Illa - ctra. Barcelona, 208B		2.146,54	763,01
		Cadires		26/09/2019			178,87	1.383,53
330101	32971	1	SG COMPRA	331,73	Edifici c. Narcís Giralte, 74		331,73	115,71
		TAULA DE DESPATX		25/10/2019			27,64	216,02
330101	32972	1	SG COMPRA	138,36	Edifici c. Narcís Giralte, 74		138,36	48,26
		CADIRA GIRATÒRIA		25/10/2019			11,53	90,10
330101	32973	1	SG COMPRA	471,54	Edifici c. Narcís Giralte, 74		471,54	164,48
		TAULA DE DESPATX		25/10/2019			39,29	307,06
330101	32974	1	SG COMPRA	138,36	Edifici c. Narcís Giralte, 74		138,36	48,26
		CADIRA GIRATÒRIA		25/10/2019			11,53	90,10
330101	32982	1	UH COMPRA	637,49	c. de la Indústria, 11		637,49	224,56
		TAULA DE DESPATX		10/10/2019	Edifici - c. de la Indústria, 11		53,12	412,93
320101	32987		TE COMPRA	3.025,00	Viver municipal - c. Prat de la Riba, 115		3.025,00	1.067,02
		Desbroçadora rotativa HONDA UM-536		08/10/2019			252,08	1.957,98
330106	32988		RS COMPRA	1.059,89	Edifici - Sardà, 111-121 / Ferrer Blanes 25-29	Planta primera	1.059,89	746,72
		DESTRUCTORA		10/10/2019	Edifici - Sardà 111-121 - Ferrer de Blanes 25-29		176,64	313,17
300105	32989		RC COMPRA	1.143,45	Centre Cívic Ca n'Oriach - c. d'Arousa, 2-26		1.143,45	805,61
		IMPRESSORA		10/10/2019			190,57	337,84

AJUNTAMENT-AJUNTAMENT DE SABADELL

Data obtenció 19/02/2024 9:21
Pàg. 1158

LLIBRE A LLIBRE A: BENS, DRETS I OBLIGACIONS DE L'ENT LOCAL

EPÍGRAF: I.2 SERVEI PÚBLIC

SUBEPÍGRAF: I.2.C MOBLES

CLASSIFICAC N. BÉ	QUANT. DESCRIPCIÓ	C. GESTO T. ADQUISICIÓ C. COST	COST ADQUI. D- ALTA	CENTRE UBICACIÓ	PLANTA ESPAI	V.B.C. DOT. AMORT	F.A. V.C.
330106	32990	UH COMPRA	176,19	Edifici carrer del Sol 1, plantes 3a 4a 5a i 6a		176,19	124,11
	PLASTIFICADORA		10/10/2019			29,36	52,08
300101	32991	GI COMPRA	27.575,90	Edifici c. Narcís Giralt, 74		27.575,90	19.353,48
	Servidor pel sistema central		16/10/2019			4.595,98	8.222,42
300101	32992	GI COMPRA	27.575,90	Edifici c. Narcís Giralt, 74		27.575,90	19.353,48
	Servidor pel sistema central		16/10/2019			4.595,98	8.222,42
300101	32993	GI COMPRA	27.575,90	Edifici c. Narcís Giralt, 74		27.575,90	19.353,48
	Servidor pel sistema central		16/10/2019			4.595,98	8.222,42
300104	32994	GI COMPRA	290,38	Edifici c. Narcís Giralt, 74		290,38	201,11
	Cisco SG-250-10P amb fuetons i connectors		05/11/2019			48,39	89,27
300104	32995	GI COMPRA	290,38	Edifici c. Narcís Giralt, 74		290,38	201,11
	Cisco SG-250-10P amb fuetons i connectors		05/11/2019			48,39	89,27
300104	32996	GI COMPRA	290,38	Edifici c. Narcís Giralt, 74		290,38	201,11
	Cisco SG-250-10P amb fuetons i connectors		05/11/2019			48,39	89,27
300104	32997	GI COMPRA	290,38	Edifici c. Narcís Giralt, 74		290,38	201,11
	Cisco SG-250-10P amb fuetons i connectors		05/11/2019			48,39	89,27
300104	32998	GI COMPRA	290,38	Edifici c. Narcís Giralt, 74		290,38	201,11
	Cisco SG-250-10P amb fuetons i connectors		05/11/2019			48,39	89,27

AJUNTAMENT-AJUNTAMENT DE SABADELL

Data obtenció 19/02/2024 9:21
Pàg. 1159

LLIBRE A LLIBRE A: BENS, DRETS I OBLIGACIONS DE L'ENT LOCAL

EPÍGRAF: I.2 SERVEI PÚBLIC

SUBEPÍGRAF: I.2.C MOBLES

CLASSIFICAC	N. BÉ	QUANT. DESCRIPCIÓ	C. GESTO T. ADQUISICIÓ C. COST	COST ADQUI. D- ALTA	CENTRE UBICACIÓ	PLANTA ESPAI	V.B.C. DOT. AMORT	F.A. V.C.
300104	32999		GI COMPRA	290,38	Edifici c. Narcís Giralt, 74		290,38	201,11
		Cisco SG-250-10P amb fuetons i connectors		05/11/2019			48,39	89,27
300104	33000		GI COMPRA	290,38	Edifici c. Narcís Giralt, 74		290,38	201,11
		Cisco SG-250-10P amb fuetons i connectors		05/11/2019			48,39	89,27
300104	33001		GI COMPRA	290,38	Edifici c. Narcís Giralt, 74		290,38	201,11
		Cisco SG-250-10P amb fuetons i connectors		05/11/2019			48,39	89,27
300104	33002		GI COMPRA	290,38	Edifici c. Narcís Giralt, 74		290,38	201,11
		Cisco SG-250-10P amb fuetons i connectors		05/11/2019			48,39	89,27
300104	33003		GI COMPRA	290,38	Edifici c. Narcís Giralt, 74		290,38	201,11
		Cisco SG-250-10P amb fuetons i connectors		05/11/2019			48,39	89,27
300104	33004		GI COMPRA	290,38	Edifici c. Narcís Giralt, 74		290,38	201,11
		Cisco SG-250-10P amb fuetons i connectors		05/11/2019			48,39	89,27
300104	33005		GI COMPRA	290,38	Edifici c. Narcís Giralt, 74		290,38	201,11
		Cisco SG-250-10P amb fuetons i connectors		05/11/2019			48,39	89,27
300104	33006		GI COMPRA	290,38	Edifici c. Narcís Giralt, 74		290,38	201,11
		Cisco SG-250-10P amb fuetons i connectors		05/11/2019			48,39	89,27
300104	33007		GI COMPRA	290,38	Edifici c. Narcís Giralt, 74		290,38	201,11

AJUNTAMENT-AJUNTAMENT DE SABADELL

Data obtenció 19/02/2024 9:21
Pàg. 1160

LLIBRE A LLIBRE A: BENS, DRETS I OBLIGACIONS DE L'ENT LOCAL

EPÍGRAF: I.2 SERVEI PÚBLIC

SUBEPÍGRAF: I.2.C MOBLES

CLASSIFICAC N. BÉ	QUANT. DESCRIPCIÓ	C. GESTO T. ADQUISICIÓ C. COST	COST ADQUI. D- ALTA	CENTRE UBICACIÓ	PLANTA ESPAI	V.B.C. DOT. AMORT	F.A. V.C.
300104	33008		05/11/2019			48,39	89,27
		GI COMPRA	290,38	Edifici c. Narcís Giralt, 74		290,38	201,11
			05/11/2019			48,39	89,27
300104	33009		05/11/2019			48,39	89,27
		GI COMPRA	290,38	Edifici c. Narcís Giralt, 74		290,38	201,11
			05/11/2019			48,39	89,27
300104	33010		05/11/2019			48,39	89,27
		GI COMPRA	290,38	Edifici c. Narcís Giralt, 74		290,38	201,11
			05/11/2019			48,39	89,27
300104	33011		05/11/2019			48,39	89,27
		GI COMPRA	290,38	Edifici c. Narcís Giralt, 74		290,38	201,11
			05/11/2019			48,39	89,27
300104	33012		05/11/2019			48,39	89,27
		GI COMPRA	290,38	Edifici c. Narcís Giralt, 74		290,38	201,11
			05/11/2019			48,39	89,27
300104	33013		05/11/2019			48,39	89,27
		GI COMPRA	290,38	Edifici c. Narcís Giralt, 74		290,38	201,11
			05/11/2019			48,39	89,27
300104	33014		05/11/2019			50,91	93,87
		GI COMPRA	305,46	Edifici c. Narcís Giralt, 74		305,46	211,59
			05/11/2019			50,91	93,87
300104	33015		05/11/2019			50,91	93,87
		GI COMPRA	305,46	Edifici c. Narcís Giralt, 74		305,46	211,59
			05/11/2019			50,91	93,87
300104	33016		05/11/2019			50,91	93,87
		GI COMPRA	305,46	Edifici c. Narcís Giralt, 74		305,46	211,59

AJUNTAMENT-AJUNTAMENT DE SABADELL

Data obtenció 19/02/2024 9:21
Pàg. 1161

LLIBRE A LLIBRE A: BENS, DRETS I OBLIGACIONS DE L'ENT LOCAL

EPÍGRAF: I.2 SERVEI PÚBLIC

SUBEPÍGRAF: I.2.C MOBLES

CLASSIFICAC N. BÉ	QUANT. DESCRIPCIÓ	C. GESTO T. ADQUISICIÓ C. COST	COST ADQUI. D- ALTA	CENTRE UBICACIÓ	PLANTA ESPAI	V.B.C. DOT. AMORT	F.A. V.C.
	Cisco SG-200-18		05/11/2019			50,91	93,87
300104 33017		GI COMPRA	305,46	Edifici c. Narcís Giralt, 74		305,46	211,59
	Cisco SG-200-18		05/11/2019			50,91	93,87
300104 33018		GI COMPRA	305,46	Edifici c. Narcís Giralt, 74		305,46	211,59
	Cisco SG-200-18		05/11/2019			50,91	93,87
300104 33019		GI COMPRA	1.747,89	Edifici c. Narcís Giralt, 74		1.747,89	1.210,73
	Cisco WS-C2960X-24TS-L		05/11/2019			291,31	537,16
300104 33020		GI COMPRA	1.747,89	Edifici c. Narcís Giralt, 74		1.747,89	1.210,73
	Cisco WS-C2960X-24TS-L		05/11/2019			291,31	537,16
300104 33021		GI COMPRA	2.221,32	Edifici c. Narcís Giralt, 74		2.221,32	1.538,69
	Cisco WS-C2960X-24PS-L		05/11/2019			370,22	682,63
300104 33022		GI COMPRA	2.221,32	Edifici c. Narcís Giralt, 74		2.221,32	1.538,69
	Cisco WS-C2960X-24PS-L		05/11/2019			370,22	682,63
300104 33023		GI COMPRA	6.108,38	Edifici c. Narcís Giralt, 74		6.108,38	4.231,22
	Cisco WS-C2960X-48FPS-L		05/11/2019			1.018,06	1.877,16
300104 33024		GI COMPRA	15.582,06	Edifici c. Narcís Giralt, 74		15.582,06	10.793,60
	Cisco Nexus 3048 Switch (C1-N3K-C3048TP)		05/11/2019			2.597,01	4.788,46
300106 33026		PE COMPRA	127,42	Vapor Llonch i Escola Illa - ctra. Barcelona, 208B		127,42	89,40
	Disc dur 3.0 2TB		16/10/2019			21,23	38,02

AJUNTAMENT-AJUNTAMENT DE SABADELL

Data obtenció 19/02/2024 9:21
Pàg. 1162

LLIBRE A LLIBRE A: BENS, DRETS I OBLIGACIONS DE L'ENT LOCAL

EPÍGRAF: I.2 SERVEI PÚBLIC

SUBEPÍGRAF: I.2.C MOBLES

CLASSIFICAC N. BÉ	QUANT. DESCRIPCIÓ	C. GESTO T. ADQUISICIÓ C. COST	COST ADQUI. D- ALTA	CENTRE UBICACIÓ	PLANTA ESPAI	V.B.C. DOT. AMORT	F.A. V.C.
300106	33027	PE COMPRA	127,42	Vapor Llonch i Escola Illa - ctra. Barcelona, 208B		127,42	89,40
	Disc dur 3.0 2TB		16/10/2019			21,23	38,02
300106	33028	PE COMPRA	127,42	Vapor Llonch i Escola Illa - ctra. Barcelona, 208B		127,42	89,40
	Disc dur 3.0 2TB		16/10/2019			21,23	38,02
300106	33029	PE COMPRA	110,34	Vapor Llonch i Escola Illa - ctra. Barcelona, 208B		110,34	77,43
	Disc dur 3.0 2TB		16/10/2019			18,39	32,91
300106	33030	PE COMPRA	110,34	Vapor Llonch i Escola Illa - ctra. Barcelona, 208B		110,34	77,43
	Disc dur 3.0 2TB		16/10/2019			18,39	32,91
300106	33031	PE COMPRA	110,35	Vapor Llonch i Escola Illa - ctra. Barcelona, 208B		110,35	77,43
	Disc dur 3.0 2TB		16/10/2019			18,39	32,92
300106	33032	PE COMPRA	1.998,01	Fabrica Molins - c. dels Calders, 32-56		1.998,01	1.402,24
	Projector+Suport+Barra extensora+Caixa antivandàlica+Instal·lació Aula 2 Centre		16/10/2019			333,00	595,77
300106	33033	PE COMPRA	1.998,01	Fabrica Molins - c. dels Calders, 32-56		1.998,01	1.402,24
	Projector+Suport+Barra extensora+Caixa antivandàlica+Instal·lació Aula de		16/10/2019			333,00	595,77
330206	33034	1	PE COMPRA	102,09	Fabrica Molins - c. dels Calders, 32-56	102,09	35,79
	Parella d'altaveus Aula 2 Centre Formació Molins		16/10/2019			8,50	66,30
330206	33035	1	PE COMPRA	102,09	Fabrica Molins - c. dels Calders, 32-56	102,09	35,79

AJUNTAMENT-AJUNTAMENT DE SABADELL

Data obtenció 19/02/2024 9:21
Pàg. 1163

LLIBRE A LLIBRE A: BENS, DRETS I OBLIGACIONS DE L'ENT LOCAL

EPÍGRAF: I.2 SERVEI PÚBLIC

SUBEPÍGRAF: I.2.C MOBLES

CLASSIFICAC	N. BÉ	QUANT.	DESCRIPCIÓ	C. GESTO	T. ADQUISICIÓ	COST ADQUI.	CENTRE	PLANTA	V.B.C.	F.A.
				C. COST		D- ALTA	UBICACIÓ	ESPAI	DOT. AMORT	V.C.
			Parell d'altaveus Aula 3 Centre Formació Molins			16/10/2019			8,50	66,30
330101	33038	1		GI COMPRA		138,18	Edifici c. Narcís Giralt, 74		138,18	48,18
			BUC			25/10/2019			11,51	90,00
330101	33039	1		ED COMPRA		138,18	Vapor Codina - c. Blasco de Garay, 19		138,18	48,18
			BUC			25/10/2019			11,51	90,00
330101	33040	1		RC COMPRA		138,18	Casa Consistorial - pl. Sant Roc, 1	Planta segona	138,18	48,18
			BUC			25/10/2019	Edifici Casa Consistorial		11,51	90,00
330101	33041	2		SS COMPRA		276,36	c. de la Rambla, 22, 1º i 2ª plantes		276,36	96,41
			BUC			25/10/2019			23,03	179,95
330101	33042	1		SA COMPRA		138,18	Edifici c. Sant Joan, 24		138,18	48,18
			BUC			25/10/2019			11,51	90,00
320101	33054			SG COMPRA		800,05	Edifici c. Narcís Giralt, 74		800,05	279,10
			ABRILLANTADORA			25/10/2019			66,67	520,95
330101	33055	2		SA COMPRA		55,16	Edifici pl. del Gas 2		55,16	19,07
			CADIRA FIXA			05/11/2019			4,59	36,09
330101	33056	1		AC COMPRA		471,54	Edifici c. Narcís Giralt, 74		471,54	163,29
			TAULA			05/11/2019			39,29	308,25
330101	33057	1		SP COMPRA		138,36	Ateneu - pl. Sant Roc, 10-11		138,36	47,92
			CADIRA GIRATÒRIA			05/11/2019			11,53	90,44

AJUNTAMENT-AJUNTAMENT DE SABADELL

Data obtenció 19/02/2024 9:21
Pàg. 1164

LLIBRE A LLIBRE A: BENS, DRETS I OBLIGACIONS DE L'ENT LOCAL

EPÍGRAF: I.2 SERVEI PÚBLIC

SUBEPÍGRAF: I.2.C MOBLES

CLASSIFICAC	N. BÉ	QUANT.	C. GESTO	T. ADQUISICIÓ	COST ADQUI.	CENTRE	PLANTA	V.B.C.	F.A.
		DESCRIPCIÓ	C. COST		D- ALTA	UBICACIÓ	ESPAI	DOT. AMORT	V.C.
330101	33058	1	ED COMPRA		138,36	Vapor Codina - c. Blasco de Garay, 19		138,36	47,92
		CADIRA GIRATÒRIA			05/11/2019			11,53	90,44
330205	33059		RC COMPRA		418,66	Centre Cívic del Poblenou - c. del Remei, 1-9		418,66	144,96
		ALTAVEU			05/11/2019			34,88	273,70
330101	33060	1	SS COMPRA		331,72	Centre Cívic i Biblioteca de Can Puiggener		331,72	114,87
		TAULA			05/11/2019	CAP Creu Alta II - Can Puiggener		27,64	216,85
330101	33061	1	SS COMPRA		138,18	Cap Centre		138,18	47,83
		BUC			05/11/2019	Cap Centre - Edifici		11,51	90,35
330401	33085		ED COMPRA		1.306,95	Conservatori - Casa Brutau - c. Sant Oleguer 75-77		1.306,95	532,42
		1 surdo (tambor) d'alumini 18x45 cm + complements; 1 surdo (tambor) d'alumini			05/12/2019			130,69	774,53
330101	33086	3	MD COMPRA		414,55	Edifici carrer del Sol 1, plantes 3a 4a 5a i 6a		414,55	142,89
		BUC			12/11/2019			34,54	271,66
330101	33087	1	MD COMPRA		139,81	Edifici carrer del Sol 1, plantes 3a 4a 5a i 6a		139,81	48,19
		ALA			12/11/2019			11,65	91,62
330101	33088	2	MD COMPRA		387,08	Edifici carrer del Sol 1, plantes 3a 4a 5a i 6a		387,08	133,41
		TAULA			12/11/2019			32,25	253,67
330101	33089	2	RC COMPRA		165,77	Centre Cívic Can Rull - c. de Sant Isidor, 45-51		165,77	56,79

AJUNTAMENT-AJUNTAMENT DE SABADELL

Data obtenció 19/02/2024 9:21
Pàg. 1165

LLIBRE A LLIBRE A: BENS, DRETS I OBLIGACIONS DE L'ENT LOCAL

EPÍGRAF: I.2 SERVEI PÚBLIC

SUBEPÍGRAF: I.2.C MOBLES

CLASSIFICAC N. BÉ	QUANT. DESCRIPCIÓ	C. GESTO T. ADQUISICIÓ C. COST	COST ADQUI. D- ALTA	CENTRE UBICACIÓ	PLANTA ESPAI	V.B.C. DOT. AMORT	F.A. V.C.
	TAULA		21/11/2019			13,81	108,98
330101 33090	1	SG COMPRA	130,99	Edifici c. Narcís Giralt, 74		130,99	44,05
	ARMARI		18/12/2019			10,91	86,94
330101 33091	1	RH COMPRA	173,00	c. de les Paus		173,00	58,19
	ARMARI		18/12/2019			14,41	114,81
330101 33092	2	CU COMPRA	346,00	Museu d'història		346,00	116,42
	ARMARI		18/12/2019	Edifici Museu d'història		28,83	229,58
330101 33093	2	SA COMPRA	261,99	Edifici c. Sant Joan, 24		261,99	88,15
	ARMARI		18/12/2019			21,83	173,84
330104 33110		PE COMPRA	222,89	Vapor Llonch i Escola Illa - ctra. Barcelona, 208B		222,89	114,56
	Pantalla 210 cm manual+instal·lació		21/11/2019			27,86	108,33
330101 33112	1	RC COMPRA	372,69	Centre Cívic del Poblenou - c. del Remei, 1-9		372,69	127,68
	TAULA DE REUNIONS		21/11/2019			31,05	245,01
330101 33113	1	RC COMPRA	156,81	Centre Cívic del Poblenou - c. del Remei, 1-9		156,81	53,70
	CADIRA GIRATÒRIA		21/11/2019			13,06	103,11
330101 33114	2	RC COMPRA	313,63	Centre cívic Creu de Barberà - pl Castelao, 1		313,63	107,45
	CADIRA GIRATÒRIA		21/11/2019			26,13	206,18
330101 33115	2	RC COMPRA	313,63	Centre Cívic Can Rull - c. de Sant Isidor, 45-51		313,63	107,45
	CADIRA GIRATÒRIA		21/11/2019			26,13	206,18

AJUNTAMENT-AJUNTAMENT DE SABADELL

Data obtenció 19/02/2024 9:21
Pàg. 1166

LLIBRE A LLIBRE A: BENS, DRETS I OBLIGACIONS DE L'ENT LOCAL

EPÍGRAF: I.2 SERVEI PÚBLIC

SUBEPÍGRAF: I.2.C MOBLES

CLASSIFICAC N. BÉ	QUANT.	C. GESTO T. ADQUISICIÓ	COST ADQUI.	CENTRE	PLANTA	V.B.C.	F.A.
	DESCRIPCIÓ	C. COST	D- ALTA	UBICACIÓ	ESPAI	DOT. AMORT	V.C.
330101	33116	2	RC COMPRA	313,63	Centre Cívic i Biblioteca de Can Puiggener	313,63	107,45
	CADIRA GIRATÒRIA			21/11/2019		26,13	206,18
330101	33117	2	RC COMPRA	313,63	Centre Cívic de la Concòrdia - c. de Lusitània, 3	313,63	107,45
	CADIRA GIRATÒRIA			21/11/2019		26,13	206,18
330102	33118	1	TE CONSTRUCCIÓ REALITZADA PER CONTRACTE AMB TERCERS	1.852,85	Plaça de Montcortès	1.852,85	648,05
	Font - Plaça de Montcortès			21/10/2019		154,40	1.204,80
300103	33119		GI COMPRA	998,03	Edifici c. Narcís Giralt, 74	998,03	686,73
	Ordinador portàtil amb processador I5, amb 8 Gb de Ram i disc dur 256 Gb.			15/11/2019		166,33	311,30
300103	33120		GI COMPRA	998,03	Edifici c. Narcís Giralt, 74	998,03	686,73
	Ordinador portàtil amb processador I5, amb 8 Gb de Ram i disc dur 256 Gb.			15/11/2019		166,33	311,30
300103	33121		GI COMPRA	998,03	Edifici c. Narcís Giralt, 74	998,03	686,73
	Ordinador portàtil amb processador I5, amb 8 Gb de Ram i disc dur 256 Gb.			15/11/2019		166,33	311,30
300103	33122		GI COMPRA	998,03	Edifici c. Narcís Giralt, 74	998,03	686,73
	Ordinador portàtil amb processador I5, amb 8 Gb de Ram i disc dur 256 Gb.			15/11/2019		166,33	311,30
300103	33123		GI COMPRA	998,03	Edifici c. Narcís Giralt, 74	998,03	686,73
	Ordinador portàtil amb processador I5, amb 8 Gb de Ram i disc dur 256 Gb.			15/11/2019		166,33	311,30

AJUNTAMENT-AJUNTAMENT DE SABADELL

Data obtenció 19/02/2024 9:21
Pàg. 1167

LLIBRE A LLIBRE A: BENS, DRETS I OBLIGACIONS DE L'ENT LOCAL

EPÍGRAF: I.2 SERVEI PÚBLIC

SUBEPÍGRAF: I.2.C MOBLES

CLASSIFICAC N. BÉ	QUANT. DESCRIPCIÓ	C. GESTO T. ADQUISICIÓ C. COST	COST ADQUI. D- ALTA	CENTRE UBICACIÓ	PLANTA ESPAI	V.B.C. DOT. AMORT	F.A. V.C.
300103	33124	GI COMPRA	998,03	Edifici c. Narcís Giralt, 74		998,03	686,73
	Ordinador portàtil amb processador I5, amb 8 Gb de Ram i disc dur 256 Gb.		15/11/2019			166,33	311,30
300103	33125	GI COMPRA	998,03	Edifici c. Narcís Giralt, 74		998,03	686,73
	Ordinador portàtil amb processador I5, amb 8 Gb de Ram i disc dur 256 Gb.		15/11/2019			166,33	311,30
300103	33126	GI COMPRA	998,03	Edifici c. Narcís Giralt, 74		998,03	686,73
	Ordinador portàtil amb processador I5, amb 8 Gb de Ram i disc dur 256 Gb.		15/11/2019			166,33	311,30
300103	33127	GI COMPRA	998,03	Edifici c. Narcís Giralt, 74		998,03	686,73
	Ordinador portàtil amb processador I5, amb 8 Gb de Ram i disc dur 256 Gb.		15/11/2019			166,33	311,30
300103	33128	GI COMPRA	998,03	Edifici c. Narcís Giralt, 74		998,03	686,73
	Ordinador portàtil amb processador I5, amb 8 Gb de Ram i disc dur 256 Gb.		15/11/2019			166,33	311,30
300103	33129	GI COMPRA	998,03	Edifici c. Narcís Giralt, 74		998,03	686,73
	Ordinador portàtil amb processador I5, amb 8 Gb de Ram i disc dur 256 Gb.		15/11/2019			166,33	311,30
300103	33130	GI COMPRA	998,03	Edifici c. Narcís Giralt, 74		998,03	686,73
	Ordinador portàtil amb processador I5, amb 8 Gb de Ram i disc dur 256 Gb.		15/11/2019			166,33	311,30
300102	33131	GI COMPRA	1.137,66	Edifici c. Narcís Giralt, 74		1.137,66	782,85
	Ordinador personal de sobretaula amb processador I7, amb 8 Gb de Ram, disc		15/11/2019			189,61	354,81
300102	33132	GI COMPRA	1.137,67	Edifici c. Narcís Giralt, 74		1.137,67	782,85

AJUNTAMENT-AJUNTAMENT DE SABADELL

Data obtenció 19/02/2024 9:21
Pàg. 1168

LLIBRE A LLIBRE A: BENS, DRETS I OBLIGACIONS DE L'ENT LOCAL

EPÍGRAF: I.2 SERVEI PÚBLIC

SUBEPÍGRAF: I.2.C MOBLES

CLASSIFICAC N. BÉ	QUANT. DESCRIPCIÓ	C. GESTO T. ADQUISICIÓ C. COST	COST ADQUI. D- ALTA	CENTRE UBICACIÓ	PLANTA ESPAI	V.B.C. DOT. AMORT	F.A. V.C.
	Ordinador personal de sobretaula amb processador I7, amb 8 Gb de Ram, disc		15/11/2019			189,61	354,82
310101	33136	TE COMPRA	30.242,46	Can Marcet - c. de Pau Claris, 86-138		30.242,46	10.384,60
	VEHICLE ELÈCTRIC 4750-LBB		18/11/2019	Parc mòbil		2.520,20	19.857,86
310101	33137	TE COMPRA	30.242,46	Can Marcet - c. de Pau Claris, 86-138		30.242,46	10.384,60
	VEHICLE ELÈCTRIC 4744 LBB		18/11/2019	Parc mòbil		2.520,20	19.857,86
310101	33138	TE COMPRA	30.242,46	Can Marcet - c. de Pau Claris, 86-138		30.242,46	10.384,60
	VEHICLE ELÈCTRIC 4745 LBB		18/11/2019	Parc mòbil		2.520,20	19.857,86
310101	33139	TE COMPRA	30.242,46	Can Marcet - c. de Pau Claris, 86-138		30.242,46	10.384,60
	VEHICLE ELÈCTRIC 4747 LBB		18/11/2019	Parc mòbil		2.520,20	19.857,86
310101	33140	TE COMPRA	30.242,46	Can Marcet - c. de Pau Claris, 86-138		30.242,46	10.384,60
	VEHICLE ELÈCTRIC 4749 LBB		18/11/2019	Parc mòbil		2.520,20	19.857,86
310101	33141	TE COMPRA	30.242,46	Can Marcet - c. de Pau Claris, 86-138		30.242,46	10.384,60
	VEHICLE ELÈCTRIC 4746 LBB		18/11/2019	Parc mòbil		2.520,20	19.857,86
330401	33142	ED COMPRA	3.490,85	Conservatori - Casa Brutau - c. Sant Oleguer 75-77		3.490,85	1.422,14
	Fagotí en Fa		05/12/2019			349,08	2.068,71
330401	33143	ED COMPRA	475,11	Conservatori - Casa Brutau - c. Sant Oleguer 75-77		475,11	193,55
	Adquisició de dues guitarres clàssiques		05/12/2019			47,51	281,56

AJUNTAMENT-AJUNTAMENT DE SABADELL

Data obtenció 19/02/2024 9:21
Pàg. 1169

LLIBRE A LLIBRE A: BENS, DRETS I OBLIGACIONS DE L'ENT LOCAL

EPÍGRAF: I.2 SERVEI PÚBLIC

SUBEPÍGRAF: I.2.C MOBLES

CLASSIFICAC N. BÉ	QUANT. DESCRIPCIÓ	C. GESTO T. ADQUISICIÓ C. COST	COST ADQUI. D- ALTA	CENTRE UBICACIÓ	PLANTA ESPAI	V.B.C. DOT. AMORT	F.A. V.C.
330401	33144	ED COMPRA	1.778,10	Conservatori - Casa Brutau - c. Sant Oleguer 75-77		1.778,10	724,39
	Marimba de tres octaves		05/12/2019			177,81	1.053,71
310101	33147	TE COMPRA	34.720,37	Can Marcet - c. de Pau Clarís, 86-138		34.720,37	11.922,22
	VEHICLE ELÈCTRIC 4661-LBC		18/11/2019	Parc mòbil		2.893,36	22.798,15
310101	33148	TE COMPRA	34.720,37	Can Marcet - c. de Pau Clarís, 86-138		34.720,37	11.922,22
	VEHICLE ELÈCTRIC 4656-LBC		18/11/2019	Parc mòbil		2.893,36	22.798,15
310101	33149	TE COMPRA	34.720,37	Can Marcet - c. de Pau Clarís, 86-138		34.720,37	11.922,22
	VEHICLE ELÈCTRIC 4654-LBC		18/11/2019	Parc mòbil		2.893,36	22.798,15
310101	33150	TE COMPRA	34.720,37	Can Marcet - c. de Pau Clarís, 86-138		34.720,37	11.922,22
	VEHICLE ELÈCTRIC 4655-LBC		18/11/2019	Parc mòbil		2.893,36	22.798,15
310101	33151	TE COMPRA	34.720,37	Can Marcet - c. de Pau Clarís, 86-138		34.720,37	11.922,22
	VEHICLE ELÈCTRIC 4653-LBC		18/11/2019	Parc mòbil		2.893,36	22.798,15
310101	33152	TE COMPRA	34.720,37	Can Marcet - c. de Pau Clarís, 86-138		34.720,37	11.922,22
	VEHICLE ELÈCTRIC 4652-LBC		18/11/2019	Parc mòbil		2.893,36	22.798,15
310101	33153	TE COMPRA	34.720,37	Can Marcet - c. de Pau Clarís, 86-138		34.720,37	11.922,22
	VEHICLE ELÈCTRIC 4659-LBC		18/11/2019	Parc mòbil		2.893,36	22.798,15
310101	33154	TE COMPRA	34.720,37	Can Marcet - c. de Pau Clarís, 86-138		34.720,37	11.922,22
	VEHICLE ELÈCTRIC 4657-LBC		18/11/2019	Parc mòbil		2.893,36	22.798,15

AJUNTAMENT-AJUNTAMENT DE SABADELL

Data obtenció 19/02/2024 9:21
 Pàg. 1170

LLIBRE A LLIBRE A: BENS, DRETS I OBLIGACIONS DE L'ENT LOCAL

EPÍGRAF: I.2 SERVEI PÚBLIC

SUBEPÍGRAF: I.2.C MOBLES

CLASSIFICAC N. BÉ	QUANT. DESCRIPCIÓ	C. GESTO T. ADQUISICIÓ C. COST	COST ADQUI. D- ALTA	CENTRE UBICACIÓ	PLANTA ESPAI	V.B.C. DOT. AMORT	F.A. V.C.
310101	33155	TE COMPRA	34.720,37	Can Marcet - c. de Pau Claris, 86-138		34.720,37	11.922,22
	VEHICLE ELÈCTRIC 4658-LBC		18/11/2019	Parc mòbil		2.893,36	22.798,15
310101	33156	TE COMPRA	36.108,75	Can Marcet - c. de Pau Claris, 86-138		36.108,75	12.398,97
	VEHICLE ELÈCTRIC 5328-LBC		18/11/2019	Parc mòbil		3.009,06	23.709,78
300106	33157	GI COMPRA	1.016,40	Edifici c. Narcís Giralt, 74		1.016,40	696,62
	PDA		21/11/2019			169,40	319,78
300106	33158	GI COMPRA	1.016,40	Edifici c. Narcís Giralt, 74		1.016,40	696,62
	PDA		21/11/2019			169,40	319,78
310101	33159	TE COMPRA	36.108,75	Can Marcet - c. de Pau Claris, 86-138		36.108,75	12.398,97
	VEHICLE ELÈCTRIC 5324-LBC		18/11/2019	Parc mòbil		3.009,06	23.709,78
310101	33160	TE COMPRA	36.108,75	Can Marcet - c. de Pau Claris, 86-138		36.108,75	12.398,97
	VEHICLE ELÈCTRIC 5323-LBC		18/11/2019	Parc mòbil		3.009,06	23.709,78
310101	33161	TE COMPRA	36.108,75	Can Marcet - c. de Pau Claris, 86-138		36.108,75	12.398,97
	VEHICLE ELÈCTRIC 5325-LBC		18/11/2019	Parc mòbil		3.009,06	23.709,78
310101	33162	TE COMPRA	36.108,75	Can Marcet - c. de Pau Claris, 86-138		36.108,75	12.398,97
	VEHICLE ELÈCTRIC 5327-LBC		18/11/2019	Parc mòbil		3.009,06	23.709,78
310101	33163	TE COMPRA	34.230,11	Can Marcet - c. de Pau Claris, 86-138		34.230,11	11.753,86
	VEHICLE ELÈCTRIC 7235-LBD		18/11/2019	Parc mòbil		2.852,50	22.476,25

AJUNTAMENT-AJUNTAMENT DE SABADELL

Data obtenció 19/02/2024 9:21
Pàg. 1171

LLIBRE A LLIBRE A: BENS, DRETS I OBLIGACIONS DE L'ENT LOCAL

EPÍGRAF: I.2 SERVEI PÚBLIC

SUBEPÍGRAF: I.2.C MOBLES

CLASSIFICAC N. BÉ	QUANT. DESCRIPCIÓ	C. GESTO T. ADQUISICIÓ C. COST	COST ADQUI. D- ALTA	CENTRE UBICACIÓ	PLANTA ESPAI	V.B.C. DOT. AMORT	F.A. V.C.
310101	33164	TE COMPRA	37.047,20	Can Marcet - c. de Pau Claris, 86-138		37.047,20	12.721,20
	VEHICLE ELÈCTRIC 7107-LBD		18/11/2019	Parc mòbil		3.087,26	24.326,00
310101	33165	TE COMPRA	36.108,75	Can Marcet - c. de Pau Claris, 86-138		36.108,75	12.398,97
	VEHICLE ELÈCTRIC 5326-LBC		18/11/2019	Parc mòbil		3.009,06	23.709,78
310101	33166	TE COMPRA	34.720,37	Can Marcet - c. de Pau Claris, 86-138		34.720,37	11.922,22
	VEHICLE ELÈCTRIC 4660-LBC		18/11/2019	Parc mòbil		2.893,36	22.798,15
320101	33191	TE COMPRA	4.787,46	Viver municipal - c. Prat de la Riba, 115		4.787,46	1.635,14
	Hidronetejadora a pressió		26/11/2019			398,95	3.152,32
320101	33192	TE COMPRA	1.905,22	Viver municipal - c. Prat de la Riba, 115		1.905,22	650,69
	Bastida desmuntable		26/11/2019			158,76	1.254,53
330101	33193	RC COMPRA	309,76	Centre Cívic del Poblenou - c. del Remei, 1-9		309,76	105,64
	PISSARRA		28/11/2019			25,81	204,12
330106	33194	RC COMPRA	143,99	Centre Cívic del Poblenou - c. del Remei, 1-9		143,99	98,19
	PANTALLA TRIPODE		28/11/2019			23,99	45,80
330102	33195	TE COMPRA	2.537,37	Viver municipal - c. Prat de la Riba, 115		2.537,37	863,13
	papereres model Barcelona RAL 7011		02/12/2019			211,44	1.674,24
330106	33196	RC COMPRA	143,99	Centre cívic Creu de Barberà - pl Castelao, 1		143,99	96,09
	PANTALLA TRIPODE		30/12/2019			23,99	47,90

AJUNTAMENT-AJUNTAMENT DE SABADELL

Data obtenció 19/02/2024 9:21
Pàg. 1172

LLIBRE A LLIBRE A: BENS, DRETS I OBLIGACIONS DE L'ENT LOCAL

EPÍGRAF: I.2 SERVEI PÚBLIC

SUBEPÍGRAF: I.2.C MOBLES

CLASSIFICAC	N. BÉ	QUANT.	C. GESTO	T. ADQUISICIÓ	COST ADQUI.	CENTRE	PLANTA	V.B.C.	F.A.
		DESCRIPCIÓ	C. COST		D- ALTA	UBICACIÓ	ESPAI	DOT. AMORT	V.C.
330101	33197	1	TE	COMPRA	138,18	Can Marçet - c. de Pau Claris, 86-138	Planta baixa	138,18	46,10
		BUC			30/12/2019	Edifici Can Marçet	Parcs i jardins	11,51	92,08
330101	33198	5	SG	COMPRA	699,08	Edifici c. Narcís Giralt, 74		699,08	238,42
		ALA			28/11/2019			58,25	460,66
330101	33210	2	ES	COMPRA	266,20	Complex Esportiu Municipal Sant Oleguer		266,20	90,42
		CADIRA ALTA			04/12/2019	CEM Sant Oleguer - Edifici Control Accés La Bassa		22,18	175,78
330101	33211	2	ES	COMPRA	217,80	Poliesportiu Sabadell Sud - c. Pardo Bazan, 17		217,80	73,99
		CADIRA			04/12/2019			18,15	143,81
330101	33212	1	ES	COMPRA	108,90	Palau d'Esports Municipal - c. Sol i Padrís, 57-81		108,90	36,97
		CADIRA			04/12/2019			9,07	71,93
330101	33213	1	CU	COMPRA	259,23	Biblioteca Vapor Badia - c. Tres Creus. 127-129		259,23	87,16
		Seient llis mate			19/12/2019			21,60	172,07
330101	33214	1	CU	COMPRA	259,23	Biblioteca Vapor Badia - c. Tres Creus. 127-129		259,23	87,16
		Seient llis mate			19/12/2019			21,60	172,07
330101	33215	1	CU	COMPRA	155,52	Biblioteca Vapor Badia - c. Tres Creus. 127-129		155,52	52,30
		Seient llis mate			19/12/2019			12,96	103,22
330101	33216	1	CU	COMPRA	155,52	Biblioteca Vapor Badia - c. Tres Creus. 127-129		155,52	52,30
		Seient llis mate			19/12/2019			12,96	103,22

AJUNTAMENT-AJUNTAMENT DE SABADELL

Data obtenció 19/02/2024 9:21
Pàg. 1173

LLIBRE A LLIBRE A: BENS, DRETS I OBLIGACIONS DE L'ENT LOCAL

EPÍGRAF: I.2 SERVEI PÚBLIC

SUBEPÍGRAF: I.2.C MOBLES

CLASSIFICAC	N. BÉ	QUANT.	C. GESTO	T. ADQUISICIÓ	COST ADQUI.	CENTRE	PLANTA	V.B.C.	F.A.
		DESCRIPCIÓ	C. COST		D- ALTA	UBICACIÓ	ESPAI	DOT. AMORT	V.C.
330101	33217	1	CU	COMPRA	705,26	Biblioteca Vapor Badia - c. Tres Creus. 127-129		705,26	237,17
		Cadira respallier de malla amb braços tècnics i mecanisme sincro			19/12/2019			58,77	468,09
330101	33218	1	CU	COMPRA	705,26	Biblioteca Vapor Badia - c. Tres Creus. 127-129		705,26	237,17
		Cadira respallier de malla amb braços tècnics i mecanisme sincro			19/12/2019			58,77	468,09
330101	33219	1	CU	COMPRA	705,26	Centre Cívic i Biblioteca de Can Puiggener		705,26	237,17
		Cadira respallier malla amb braços tècnics i mecanisme sincro			19/12/2019	Biblioteca Can Puiggener		58,77	468,09
330101	33220	1	CU	COMPRA	705,26	Biblioteca Els Safareigs - c. Papa Pius XI, 165		705,26	237,17
		Cadira respallier malla amb braços tècnics i mecanisme sincro			19/12/2019			58,77	468,09
330105	33221		CU	INSPECCIÓ FÍSICA O INVENTARI	0	Fons Bibliogràfic de l'Ajuntament de Sabadell		159.420,90	58.855,92
		Fons bibliogràfic 2019			01/01/2019			16.206,20	100.564,98
330501	33222	6	SS	COMPRA	4.314,00	c. de la Rambla, 22, 1º i 2ª plantes		4.314,00	1.453,76
		GRÚES ELECTRÒNIQUES			16/12/2019			359,50	2.860,24
330101	33223	1	CU	COMPRA	705,26	Biblioteca La Serra - pl. de Cristobal Ramos, 1 bx		705,26	237,17
		Cadira respallier malla amb braços tècnics i mecanisme sincro			19/12/2019			58,77	468,09
330101	33224	1	CU	COMPRA	705,26	Biblioteca del nord - rda. Navacerrada, 60-92		705,26	237,17
		Cadira respallier malla amb braços tècnics i mecanisme sincro			19/12/2019			58,77	468,09

AJUNTAMENT-AJUNTAMENT DE SABADELL

Data obtenció 19/02/2024 9:21
Pàg. 1174

LLIBRE A LLIBRE A: BENS, DRETS I OBLIGACIONS DE L'ENT LOCAL

EPÍGRAF: I.2 SERVEI PÚBLIC

SUBEPÍGRAF: I.2.C MOBLES

CLASSIFICAC	N. BÉ	QUANT.	C. GESTO	T. ADQUISICIÓ	COST ADQUI.	CENTRE	PLANTA	V.B.C.	F.A.
		DESCRIPCIÓ	C. COST		D- ALTA	UBICACIÓ	ESPAI	DOT. AMORT	V.C.
330101	33225	1	CU	COMPRA	705,26	Biblioteca del Sud - pg. dels Almogàvers, 37-63		705,26	237,17
		Cadira respatller malla amb braços tècnics i mecanisme syncro			19/12/2019			58,77	468,09
330101	33226	1	CU	COMPRA	705,26	Complex Alexandra - pl. d'Ovidi Montllor, 2-7		705,26	237,17
		Cadira respatller malla amb braços tècnics i mecanisme sincro			19/12/2019	Biblioteca de ponent del complex Alexandra		58,77	468,09
330101	33227	1	CU	COMPRA	98,53	Biblioteca Vapor Badia - c. Tres Creus. 127-129		98,53	33,13
		Taula de 152x74,5 cm			19/12/2019			8,21	65,40
330101	33228	1	CU	COMPRA	98,53	Biblioteca Vapor Badia - c. Tres Creus. 127-129		98,53	33,13
		Taula de 152x74,5 cm			19/12/2019			8,21	65,40
330101	33229	1	CU	COMPRA	98,53	Biblioteca Vapor Badia - c. Tres Creus. 127-129		98,53	33,13
		Taula de 152x74,5 cm			19/12/2019			8,21	65,40
330101	33230	1	CU	COMPRA	98,53	Biblioteca Vapor Badia - c. Tres Creus. 127-129		98,53	33,13
		Taula de 152x74,5 cm			19/12/2019			8,21	65,40
330101	33231	1	CU	COMPRA	466,72	Biblioteca Vapor Badia - c. Tres Creus. 127-129		466,72	156,94
		Carret llibres 62 x 49 x 111			19/12/2019			38,89	309,78
330101	33232	1	CU	COMPRA	466,72	Biblioteca Vapor Badia - c. Tres Creus. 127-129		466,72	156,94
		Carret llibres 62 x 49 x 111			19/12/2019			38,89	309,78
330101	33233	1	CU	COMPRA	378,83	Complex Alexandra - pl. d'Ovidi Montllor, 2-7		378,83	127,36

AJUNTAMENT-AJUNTAMENT DE SABADELL

Data obtenció 19/02/2024 9:21
Pàg. 1175

LLIBRE A LLIBRE A: BENS, DRETS I OBLIGACIONS DE L'ENT LOCAL

EPÍGRAF: I.2 SERVEI PÚBLIC

SUBEPÍGRAF: I.2.C MOBLES

CLASSIFICAC N. BÉ	QUANT.	C. GESTO T. ADQUISICIÓ	COST ADQUI.	CENTRE	PLANTA	V.B.C.	F.A.
	DESCRIPCIÓ	C. COST	D- ALTA	UBICACIÓ	ESPAI	DOT. AMORT	V.C.
	Buc de contes amb rodes de 900 x 400 x 700		19/12/2019	Biblioteca de ponent del complex Alexandra		31,56	251,47
330101	33234	1	CU COMPRA	378,82	Complex Alexandra - pl. d'Ovidi Montllor, 2-7	378,82	127,36
	Buc de contes amb rodes de 900 x 400 x 700		19/12/2019	Biblioteca de ponent del complex Alexandra		31,56	251,46
330101	33235	1	CU COMPRA	576,14	Complex Alexandra - pl. d'Ovidi Montllor, 2-7	576,14	193,75
	Buc de contes de 900 x 400 x 900		19/12/2019	Biblioteca de ponent del complex Alexandra		48,01	382,39
330101	33236	1	CU COMPRA	576,14	Complex Alexandra - pl. d'Ovidi Montllor, 2-7	576,14	193,75
	Buc de contes de 900 x 400 x 900		19/12/2019	Biblioteca de ponent del complex Alexandra		48,01	382,39
330501	33237	2	SS COMPRA	2.282,97	c. de la Rambla, 22, 1ª i 2ª plantes	2.282,97	769,29
	GRÚES BIPEDESTACIÓ ESTANDAR, INCLOU BATERIA I CARREGADOR		16/12/2019			190,24	1.513,68
330501	33238	5	SS COMPRA	2.848,50	c. de la Rambla, 22, 1ª i 2ª plantes	2.848,50	959,88
	LLITS ARTICULATS, INCLOU JOC DE RODES I FRENS I BARANDILLES		16/12/2019			237,37	1.888,62
330501	33239	8	SS COMPRA	6.053,60	c. de la Rambla, 22, 1ª i 2ª plantes	6.053,60	2.039,95
	LLITS ELECTRÒNICS I CARRO ELEVADOR I BARANDILLES		16/12/2019			504,46	4.013,65
320101	33240		GI COMPRA	2.601,20	Edifici c. Narcís Giralt, 74	2.601,20	883,66
	Sensor per la mesura de la contaminació acústica.		04/12/2019			216,76	1.717,54
320101	33241		GI COMPRA	2.601,20	Edifici c. Narcís Giralt, 74	2.601,20	883,66

AJUNTAMENT-AJUNTAMENT DE SABADELL

Data obtenció 19/02/2024 9:21
Pàg. 1176

LLIBRE A LLIBRE A: BENS, DRETS I OBLIGACIONS DE L'ENT LOCAL

EPÍGRAF: I.2 SERVEI PÚBLIC

SUBEPÍGRAF: I.2.C MOBLES

CLASSIFICAC N. BÉ	QUANT. DESCRIPCIÓ	C. GESTO T. ADQUISICIÓ C. COST	COST ADQUI. D- ALTA	CENTRE UBICACIÓ	PLANTA ESPAI	V.B.C. DOT. AMORT	F.A. V.C.
320101	33242		04/12/2019			216,76	1.717,54
	Sensor per la mesura de la contaminació acústica.	GI COMPRA	2.601,20	Edifici c. Narcís Giralt, 74		2.601,20	883,66
320101	33243		04/12/2019			216,76	1.717,54
	Sensor per la mesura de la contaminació acústica.	GI COMPRA	2.601,20	Edifici c. Narcís Giralt, 74		2.601,20	883,66
320101	33244		04/12/2019			216,76	1.717,54
	Sensor per la mesura de la contaminació acústica.	GI COMPRA	2.601,20	Edifici c. Narcís Giralt, 74		2.601,20	883,66
320101	33245		04/12/2019			216,76	1.717,54
	Sensor per la mesura de la contaminació acústica.	GI COMPRA	2.601,20	Edifici c. Narcís Giralt, 74		2.601,20	883,66
320101	33246		04/12/2019			1.040,44	353,45
	Sensor concentració CO2.	GI COMPRA	1.040,44	Edifici c. Narcís Giralt, 74		1.040,44	353,45
320101	33247		04/12/2019			86,70	686,99
	Sensor concentració CO2.	GI COMPRA	1.040,48	Edifici c. Narcís Giralt, 74		1.040,48	353,45
320101	33248		04/12/2019			86,70	687,03
	Sensor concentració CO2.	GI COMPRA	1.040,48	Edifici c. Narcís Giralt, 74		1.040,48	353,45
330101	33249	1				144,38	48,54
	Prestatgeria DE 100 X 40 X 200	CU COMPRA	144,38	Complex Alexandra - pl. d'Ovidi Montllor, 2-7		144,38	48,54
320101	33250		19/12/2019			12,03	95,84
		GI COMPRA	395,00	Biblioteca de ponent del complex Alexandra		395,00	134,16

AJUNTAMENT-AJUNTAMENT DE SABADELL

Data obtenció 19/02/2024 9:21
Pàg. 1177

LLIBRE A LLIBRE A: BENS, DRETS I OBLIGACIONS DE L'ENT LOCAL

EPÍGRAF: I.2 SERVEI PÚBLIC

SUBEPÍGRAF: I.2.C MOBLES

CLASSIFICAC	N. BÉ	QUANT.	DESCRIPCIÓ	C. GESTO	T. ADQUISICIÓ	COST ADQUI.	CENTRE	PLANTA	V.B.C.	F.A.
				C. COST		D- ALTA	UBICACIÓ	ESPAI	DOT. AMORT	V.C.
			Disco magatzem de dades.			04/12/2019			32,91	260,84
330101	33251	1		CU COMPRA		362,07	Biblioteca Vapor Badia - c. Tres Creus. 127-129		362,07	121,75
			Mòdul triple guitxetes 920 x 450 x 1700			19/12/2019			30,17	240,32
330101	33252	1		CU COMPRA		362,07	Biblioteca Vapor Badia - c. Tres Creus. 127-129		362,07	121,75
			Mòdul triple guitxetes 920 x 450 x 1700			19/12/2019			30,17	240,32
320101	33253			GI COMPRA		395,00	Edifici c. Narcís Giralt, 74		395,00	134,16
			Disco magatzem de dades.			04/12/2019			32,91	260,84
320101	33254			GI COMPRA		395,00	Edifici c. Narcís Giralt, 74		395,00	134,16
			Disco magatzem de dades.			04/12/2019			32,91	260,84
320101	33255			GI COMPRA		395,00	Edifici c. Narcís Giralt, 74		395,00	134,16
			Disco magatzem de dades.			04/12/2019			32,91	260,84
320101	33256			GI COMPRA		395,00	Edifici c. Narcís Giralt, 74		395,00	134,16
			Disco magatzem de dades.			04/12/2019			32,91	260,84
320101	33257			GI COMPRA		395,00	Edifici c. Narcís Giralt, 74		395,00	134,16
			Disco magatzem de dades.			04/12/2019			32,91	260,84
320101	33258			GI COMPRA		395,00	Edifici c. Narcís Giralt, 74		395,00	134,16
			Disco magatzem de dades.			04/12/2019			32,91	260,84
320101	33259			GI COMPRA		395,00	Edifici c. Narcís Giralt, 74		395,00	134,16
			Disco magatzem de dades.			04/12/2019			32,91	260,84

AJUNTAMENT-AJUNTAMENT DE SABADELL

Data obtenció 19/02/2024 9:21
Pàg. 1178

LLIBRE A LLIBRE A: BENS, DRETS I OBLIGACIONS DE L'ENT LOCAL

EPÍGRAF: I.2 SERVEI PÚBLIC

SUBEPÍGRAF: I.2.C MOBLES

CLASSIFICAC N. BÉ	QUANT. DESCRIPCIÓ	C. GESTO T. ADQUISICIÓ C. COST	COST ADQUI. D- ALTA	CENTRE UBICACIÓ	PLANTA ESPAI	V.B.C. DOT. AMORT	F.A. V.C.
320101	33260	GI COMPRA	395,00	Edifici c. Narcís Giralt, 74		395,00	134,16
	Disco magatzem de dades.		04/12/2019			32,91	260,84
320101	33261	GI COMPRA	395,00	Edifici c. Narcís Giralt, 74		395,00	134,16
	Disco magatzem de dades.		04/12/2019			32,91	260,84
320101	33262	GI COMPRA	395,00	Edifici c. Narcís Giralt, 74		395,00	134,16
	Disco magatzem de dades.		04/12/2019			32,91	260,84
320101	33263	GI COMPRA	395,00	Edifici c. Narcís Giralt, 74		395,00	134,16
	Disco magatzem de dades.		04/12/2019			32,91	260,84
330101	33264	1	CU COMPRA	362,06	Biblioteca del Sud - pg. dels Almogàvers, 37-63	362,06	121,75
	Mòdul triple guitxeta 920 x 540 x 1700		19/12/2019			30,17	240,31
330101	33265	1	CU COMPRA	1.043,40	Biblioteca del Sud - pg. dels Almogàvers, 37-63	1.043,40	350,89
	Prestatgeria de 110 x 65 x 150 doble cara		19/12/2019			86,95	692,51
330101	33266	1	CU COMPRA	179,64	Biblioteca del Sud - pg. dels Almogàvers, 37-63	179,64	60,41
	Buc de contes de 600 x 600 x 20		19/12/2019			14,97	119,23
300102	33268	GI COMPRA	1.417,60	Edifici c. Narcís Giralt, 74		1.417,60	948,27
	Ordinador personal de sobretaula amb processador 17', 8 Gb de RAM, disc dur		27/12/2019			236,26	469,33
300102	33269	GI COMPRA	1.417,60	Edifici c. Narcís Giralt, 74		1.417,60	948,27
	Ordinador personal de sobretaula amb processador 17', 8 Gb de RAM, disc dur		27/12/2019			236,26	469,33

AJUNTAMENT-AJUNTAMENT DE SABADELL

Data obtenció 19/02/2024 9:21
Pàg. 1179

LLIBRE A LLIBRE A: BENS, DRETS I OBLIGACIONS DE L'ENT LOCAL

EPÍGRAF: I.2 SERVEI PÚBLIC

SUBEPÍGRAF: I.2.C MOBLES

CLASSIFICAC N. BÉ	QUANT. DESCRIPCIÓ	C. GESTO T. ADQUISICIÓ C. COST	COST ADQUI. D- ALTA	CENTRE UBICACIÓ	PLANTA ESPAI	V.B.C. DOT. AMORT	F.A. V.C.
300102	33270	GI COMPRA	1.417,60	Edifici c. Narcís Giralt, 74		1.417,60	948,27
	Ordinador personal de sobretaula amb processador 17', 8 Gb de RAM, disc dur		27/12/2019			236,26	469,33
300102	33271	GI COMPRA	1.417,60	Edifici c. Narcís Giralt, 74		1.417,60	948,27
	Ordinador personal de sobretaula amb processador 17', 8 Gb de RAM, disc dur		27/12/2019			236,26	469,33
300102	33272	GI COMPRA	1.417,60	Edifici c. Narcís Giralt, 74		1.417,60	948,27
	Ordinador personal de sobretaula amb processador 17', 8 Gb de RAM, disc dur		27/12/2019			236,26	469,33
300102	33273	GI COMPRA	1.417,60	Edifici c. Narcís Giralt, 74		1.417,60	948,27
	Ordinador personal de sobretaula amb processador 17', 8 Gb de RAM, disc dur		27/12/2019			236,26	469,33
300102	33274	GI COMPRA	1.417,60	Edifici c. Narcís Giralt, 74		1.417,60	948,27
	Ordinador personal de sobretaula amb processador 17', 8 Gb de RAM, disc dur		27/12/2019			236,26	469,33
300102	33275	GI COMPRA	1.417,60	Edifici c. Narcís Giralt, 74		1.417,60	948,27
	Ordinador personal de sobretaula amb processador 17', 8 Gb de RAM, disc dur		27/12/2019			236,26	469,33
300102	33276	GI COMPRA	1.417,60	Edifici c. Narcís Giralt, 74		1.417,60	948,27
	Ordinador personal de sobretaula amb processador 17', 8 Gb de RAM, disc dur		27/12/2019			236,26	469,33
300102	33277	GI COMPRA	1.417,60	Edifici c. Narcís Giralt, 74		1.417,60	948,27
	Ordinador personal de sobretaula amb processador 17', 8 Gb de RAM, disc dur		27/12/2019			236,26	469,33
300102	33278	GI COMPRA	1.417,60	Edifici c. Narcís Giralt, 74		1.417,60	948,27

AJUNTAMENT-AJUNTAMENT DE SABADELL

Data obtenció 19/02/2024 9:21
Pàg. 1180

LLIBRE A LLIBRE A: BENS, DRETS I OBLIGACIONS DE L'ENT LOCAL

EPÍGRAF: I.2 SERVEI PÚBLIC

SUBEPÍGRAF: I.2.C MOBLES

CLASSIFICAC N. BÉ	QUANT. DESCRIPCIÓ	C. GESTO T. ADQUISICIÓ C. COST	COST ADQUI. D- ALTA	CENTRE UBICACIÓ	PLANTA ESPAI	V.B.C. DOT. AMORT	F.A. V.C.
300102	33279		27/12/2019			236,26	469,33
		GI COMPRA	1.417,60	Edifici c. Narcís Giralt, 74		1.417,60	948,27
			27/12/2019			236,26	469,33
300102	33280		27/12/2019			236,26	469,33
		GI COMPRA	1.417,60	Edifici c. Narcís Giralt, 74		1.417,60	948,27
			27/12/2019			236,26	469,33
300102	33281		27/12/2019			236,26	469,33
		GI COMPRA	1.417,60	Edifici c. Narcís Giralt, 74		1.417,60	948,27
			27/12/2019			236,26	469,33
300102	33282		27/12/2019			236,26	469,33
		GI COMPRA	1.417,60	Edifici c. Narcís Giralt, 74		1.417,60	948,27
			27/12/2019			236,26	469,33
300102	33283		27/12/2019			236,26	469,33
		GI COMPRA	1.417,60	Edifici c. Narcís Giralt, 74		1.417,60	948,27
			27/12/2019			236,26	469,33
300102	33284		27/12/2019			236,26	469,33
		GI COMPRA	1.417,60	Edifici c. Narcís Giralt, 74		1.417,60	948,27
			27/12/2019			236,26	469,33
300102	33285		27/12/2019			236,26	469,33
		GI COMPRA	1.417,60	Edifici c. Narcís Giralt, 74		1.417,60	948,27
			27/12/2019			236,26	469,33
300102	33286		27/12/2019			236,26	469,33
		GI COMPRA	1.417,60	Edifici c. Narcís Giralt, 74		1.417,60	948,27
			27/12/2019			236,26	469,33

AJUNTAMENT-AJUNTAMENT DE SABADELL

Data obtenció 19/02/2024 9:21
Pàg. 1181

LLIBRE A LLIBRE A: BENS, DRETS I OBLIGACIONS DE L'ENT LOCAL

EPÍGRAF: I.2 SERVEI PÚBLIC

SUBEPÍGRAF: I.2.C MOBLES

CLASSIFICAC N. BÉ	QUANT. DESCRIPCIÓ	C. GESTO T. ADQUISICIÓ C. COST	COST ADQUI. D- ALTA	CENTRE UBICACIÓ	PLANTA ESPAI	V.B.C. DOT. AMORT	F.A. V.C.
300102	33287	GI COMPRA	1.417,60	Edifici c. Narcís Giralt, 74		1.417,60	948,27
	Ordinador personal de sobretaula amb processador 17', 8 Gb de RAM, disc dur		27/12/2019			236,26	469,33
300102	33288	GI COMPRA	1.417,60	Edifici c. Narcís Giralt, 74		1.417,60	948,27
	Ordinador personal de sobretaula amb processador 17', 8 Gb de RAM, disc dur		27/12/2019			236,26	469,33
300102	33289	GI COMPRA	1.417,60	Edifici c. Narcís Giralt, 74		1.417,60	948,27
	Ordinador personal de sobretaula amb processador 17', 8 Gb de RAM, disc dur		27/12/2019			236,26	469,33
300102	33290	GI COMPRA	1.417,60	Edifici c. Narcís Giralt, 74		1.417,60	948,27
	Ordinador personal de sobretaula amb processador 17', 8 Gb de RAM, disc dur		27/12/2019			236,26	469,33
300102	33291	GI COMPRA	1.417,60	Edifici c. Narcís Giralt, 74		1.417,60	948,27
	Ordinador personal de sobretaula amb processador 17', 8 Gb de RAM, disc dur		27/12/2019			236,26	469,33
300102	33292	GI COMPRA	1.417,60	Edifici c. Narcís Giralt, 74		1.417,60	948,27
	Ordinador personal de sobretaula amb processador 17', 8 Gb de RAM, disc dur		27/12/2019			236,26	469,33
300102	33293	GI COMPRA	1.417,60	Edifici c. Narcís Giralt, 74		1.417,60	948,27
	Ordinador personal de sobretaula amb processador 17', 8 Gb de RAM, disc dur		27/12/2019			236,26	469,33
300102	33294	GI COMPRA	1.417,60	Edifici c. Narcís Giralt, 74		1.417,60	948,27
	Ordinador personal de sobretaula amb processador 17', 8 Gb de RAM, disc dur		27/12/2019			236,26	469,33
300102	33295	GI COMPRA	1.417,60	Edifici c. Narcís Giralt, 74		1.417,60	948,27

AJUNTAMENT-AJUNTAMENT DE SABADELL

Data obtenció 19/02/2024 9:21
Pàg. 1182

LLIBRE A LLIBRE A: BENS, DRETS I OBLIGACIONS DE L'ENT LOCAL

EPÍGRAF: I.2 SERVEI PÚBLIC

SUBEPÍGRAF: I.2.C MOBLES

CLASSIFICAC N. BÉ	QUANT. DESCRIPCIÓ	C. GESTO T. ADQUISICIÓ C. COST	COST ADQUI. D- ALTA	CENTRE UBICACIÓ	PLANTA ESPAI	V.B.C. DOT. AMORT	F.A. V.C.
300102	33296		27/12/2019			236,26	469,33
		GI COMPRA	1.417,60	Edifici c. Narcís Giralt, 74		1.417,60	948,27
			27/12/2019			236,26	469,33
300102	33297		27/12/2019			236,26	469,33
		GI COMPRA	1.417,60	Edifici c. Narcís Giralt, 74		1.417,60	948,27
			27/12/2019			236,26	469,33
300102	33298		27/12/2019			236,26	469,33
		GI COMPRA	1.417,60	Edifici c. Narcís Giralt, 74		1.417,60	948,27
			27/12/2019			236,26	469,33
300102	33299		27/12/2019			236,26	469,33
		GI COMPRA	1.417,60	Edifici c. Narcís Giralt, 74		1.417,60	948,27
			27/12/2019			236,26	469,33
300102	33300		27/12/2019			236,26	469,33
		GI COMPRA	1.417,60	Edifici c. Narcís Giralt, 74		1.417,60	948,27
			27/12/2019			236,26	469,33
300102	33301		27/12/2019			236,26	469,33
		GI COMPRA	1.417,60	Edifici c. Narcís Giralt, 74		1.417,60	948,27
			27/12/2019			236,26	469,33
300102	33302		27/12/2019			236,26	469,33
		GI COMPRA	1.417,60	Edifici c. Narcís Giralt, 74		1.417,60	948,27
			27/12/2019			236,26	469,33
300102	33303		27/12/2019			236,26	469,33
		GI COMPRA	1.417,60	Edifici c. Narcís Giralt, 74		1.417,60	948,27
			27/12/2019			236,26	469,33

AJUNTAMENT-AJUNTAMENT DE SABADELL

Data obtenció 19/02/2024 9:21
Pàg. 1183

LLIBRE A LLIBRE A: BENS, DRETS I OBLIGACIONS DE L'ENT LOCAL

EPÍGRAF: I.2 SERVEI PÚBLIC

SUBEPÍGRAF: I.2.C MOBLES

CLASSIFICAC N. BÉ	QUANT. DESCRIPCIÓ	C. GESTO T. ADQUISICIÓ C. COST	COST ADQUI. D- ALTA	CENTRE UBICACIÓ	PLANTA ESPAI	V.B.C. DOT. AMORT	F.A. V.C.
300102	33304	GI COMPRA	1.417,60	Edifici c. Narcís Giralt, 74		1.417,60	948,27
	Ordinador personal de sobretaula amb processador 17', 8 Gb de RAM, disc dur		27/12/2019			236,26	469,33
300102	33305	GI COMPRA	1.417,60	Edifici c. Narcís Giralt, 74		1.417,60	948,27
	Ordinador personal de sobretaula amb processador 17', 8 Gb de RAM, disc dur		27/12/2019			236,26	469,33
300102	33306	GI COMPRA	1.417,60	Edifici c. Narcís Giralt, 74		1.417,60	948,27
	Ordinador personal de sobretaula amb processador 17', 8 Gb de RAM, disc dur		27/12/2019			236,26	469,33
300102	33307	GI COMPRA	1.417,60	Edifici c. Narcís Giralt, 74		1.417,60	948,27
	Ordinador personal de sobretaula amb processador 17', 8 Gb de RAM, disc dur		27/12/2019			236,26	469,33
300102	33308	GI COMPRA	1.417,60	Edifici c. Narcís Giralt, 74		1.417,60	948,27
	Ordinador personal de sobretaula amb processador 17', 8 Gb de RAM, disc dur		27/12/2019			236,26	469,33
300102	33309	GI COMPRA	1.417,59	Edifici c. Narcís Giralt, 74		1.417,59	948,27
	Ordinador personal de sobretaula amb processador 17', 8 Gb de RAM, disc dur		27/12/2019			236,26	469,32
330104	33311	CU COMPRA	313,64	Ca l'Estruch - Centre de producció i creació	planta primera	313,64	158,19
	Frigorífic Combi No frost		19/12/2019	Ca l'Estruch - Edifici Llevant	Ca l'Estruch - Habitatges - CPiC - 01	39,20	155,45
330101	33312	4 SS COMPRA	2.326,79	Mercat de Sant Joan - pl. de Sant Joan, 1A		2.326,79	781,93
	TAULA		20/12/2019	Edifici Mercar de Sant Joan - pl. de Sant Joan, 1A		193,89	1.544,86

AJUNTAMENT-AJUNTAMENT DE SABADELL

Data obtenció 19/02/2024 9:21
Pàg. 1184

LLIBRE A LLIBRE A: BENS, DRETS I OBLIGACIONS DE L'ENT LOCAL

EPÍGRAF: I.2 SERVEI PÚBLIC

SUBEPÍGRAF: I.2.C MOBLES

CLASSIFICAC N. BÉ	QUANT. DESCRIPCIÓ	C. GESTO T. ADQUISICIÓ C. COST	COST ADQUI. D- ALTA	CENTRE UBICACIÓ	PLANTA ESPAI	V.B.C. DOT. AMORT	F.A. V.C.
320101	33320	GI COMPRA	4.998,00	Edifici c. Narcís Giralt, 74		4.998,00	1.697,95
	Sistema domòtic de gestió remota de les calderes amb tots els elements auxiliars		04/12/2019			416,50	3.300,05
320101	33321	GI COMPRA	5.879,03	Edifici c. Narcís Giralt, 74		5.879,03	1.997,22
	Sistema domòtic de gestió remota de les calderes amb tots els elements auxiliars		04/12/2019			489,91	3.881,81
320101	33322	GI COMPRA	1.290,00	Edifici c. Narcís Giralt, 74		1.290,00	438,24
	Comptador d'aigua Wavenis amb elements auxiliars necessaris.		04/12/2019			107,50	851,76
320101	33323	GI COMPRA	1.290,00	Edifici c. Narcís Giralt, 74		1.290,00	438,24
	Comptador d'aigua Wavenis amb elements auxiliars necessaris.		04/12/2019			107,50	851,76
320101	33324	GI COMPRA	1.290,00	Edifici c. Narcís Giralt, 74		1.290,00	438,24
	Comptador d'aigua Wavenis amb elements auxiliars necessaris.		04/12/2019			107,50	851,76
320101	33325	GI COMPRA	1.320,00	Edifici c. Narcís Giralt, 74		1.320,00	448,43
	Comptador de gas amb tots els elements auxiliars necessaris.		04/12/2019			110,00	871,57
320101	33326	GI COMPRA	1.320,00	Edifici c. Narcís Giralt, 74		1.320,00	448,43
	Comptador de gas amb tots els elements auxiliars necessaris.		04/12/2019			110,00	871,57
320101	33327	GI COMPRA	1.320,00	Edifici c. Narcís Giralt, 74		1.320,00	448,43
	Comptador de gas amb tots els elements auxiliars necessaris.		04/12/2019			110,00	871,57
320101	33328	GI COMPRA	1.358,80	Edifici c. Narcís Giralt, 74		1.358,80	461,60

AJUNTAMENT-AJUNTAMENT DE SABADELL

Data obtenció 19/02/2024 9:21
Pàg. 1185

LLIBRE A LLIBRE A: BENS, DRETS I OBLIGACIONS DE L'ENT LOCAL

EPÍGRAF: I.2 SERVEI PÚBLIC

SUBEPÍGRAF: I.2.C MOBLES

CLASSIFICAC N. BÉ	QUANT. DESCRIPCIÓ	C. GESTO T. ADQUISICIÓ C. COST	COST ADQUI. D- ALTA	CENTRE UBICACIÓ	PLANTA ESPAI	V.B.C. DOT. AMORT	F.A. V.C.
	Comptador de llum amb tots els elements auxiliars necessaris.		04/12/2019			113,23	897,20
320101	33329	GI COMPRA	1.358,80	Edifici c. Narcís Giralt, 74		1.358,80	461,60
	Comptador de llum amb tots els elements auxiliars necessaris.		04/12/2019			113,23	897,20
320101	33330	GI COMPRA	1.358,80	Edifici c. Narcís Giralt, 74		1.358,80	461,60
	Comptador de llum amb tots els elements auxiliars necessaris.		04/12/2019			113,23	897,20
330101	33331	ES COMPRA	433,18	Complex Esportiu Municipal Sant Oleguer		433,18	146,23
	PRESTATGERIA		13/12/2019	CEM Sant Oleguer - Magatzem i Serveis La Bassa		36,09	286,95
310101	33332	TE COMPRA	32.762,78	Can Marcet - c. de Pau Claris, 86-138		32.762,78	10.988,24
	VEHICLE ELÈCTRIC 0561-LCN		23/12/2019	Parc mòbil		2.730,23	21.774,54
310101	33333	TE COMPRA	36.145,05	Can Marcet - c. de Pau Claris, 86-138		36.145,05	12.122,59
	VEHICLE ELÈCTRIC 0562-LCN		23/12/2019	Parc mòbil		3.012,08	24.022,46
310101	33334	TE COMPRA	32.762,78	Can Marcet - c. de Pau Claris, 86-138		32.762,78	10.988,24
	VEHICLE ELÈCTRIC 0563-LCN		23/12/2019	Parc mòbil		2.730,23	21.774,54
310101	33335	TE COMPRA	36.145,05	Can Marcet - c. de Pau Claris, 86-138		36.145,05	12.122,59
	VEHICLE ELÈCTRIC 0564-LCN		23/12/2019	Parc mòbil		3.012,08	24.022,46
310101	33336	TE COMPRA	33.470,00	Can Marcet - c. de Pau Claris, 86-138		33.470,00	11.225,41
	VEHICLE ELÈCTRIC 0565-LCN		23/12/2019	Parc mòbil		2.789,16	22.244,59

AJUNTAMENT-AJUNTAMENT DE SABADELL

Data obtenció 19/02/2024 9:21
Pàg. 1186

LLIBRE A LLIBRE A: BENS, DRETS I OBLIGACIONS DE L'ENT LOCAL

EPÍGRAF: I.2 SERVEI PÚBLIC

SUBEPÍGRAF: I.2.C MOBLES

CLASSIFICAC N. BÉ	QUANT. DESCRIPCIÓ	C. GESTO T. ADQUISICIÓ C. COST	COST ADQUI. D- ALTA	CENTRE UBICACIÓ	PLANTA ESPAI	V.B.C. DOT. AMORT	F.A. V.C.
310101	33337	TE COMPRA	36.145,05	Can Marcet - c. de Pau Claris, 86-138		36.145,05	12.122,59
	VEHICLE ELÈCTRIC 0566-LCN		23/12/2019	Parc mòbil		3.012,08	24.022,46
310101	33338	TE COMPRA	33.470,00	Can Marcet - c. de Pau Claris, 86-138		33.470,00	11.225,41
	VEHICLE ELÈCTRIC 0567-LCN		23/12/2019	Parc mòbil		2.789,16	22.244,59
310101	33339	TE COMPRA	32.762,78	Can Marcet - c. de Pau Claris, 86-138		32.762,78	10.988,24
	VEHICLE ELÈCTRIC 0568-LCN		23/12/2019	Parc mòbil		2.730,23	21.774,54
310101	33340	TE COMPRA	33.470,00	Can Marcet - c. de Pau Claris, 86-138		33.470,00	11.225,41
	VEHICLE ELÈCTRIC 0569-LCN		23/12/2019	Parc mòbil		2.789,16	22.244,59
310101	33341	TE COMPRA	36.296,72	Can Marcet - c. de Pau Claris, 86-138		36.296,72	12.173,46
	VEHICLE ELÈCTRIC 0570-LCN		23/12/2019	Parc mòbil		3.024,72	24.123,26
310101	33342	TE COMPRA	32.762,78	Can Marcet - c. de Pau Claris, 86-138		32.762,78	10.988,24
	VEHICLE ELÈCTRIC 0571-LCN		23/12/2019	Parc mòbil		2.730,23	21.774,54
310101	33343	TE COMPRA	30.242,46	Can Marcet - c. de Pau Claris, 86-138		30.242,46	10.163,65
	VEHICLE ELÈCTRIC 0831-LCN		20/12/2019	Parc mòbil		2.520,20	20.078,81
310101	33344	TE COMPRA	30.242,46	Can Marcet - c. de Pau Claris, 86-138		30.242,46	10.163,65
	VEHICLE ELÈCTRIC 0834-LCN		20/12/2019	Parc mòbil		2.520,20	20.078,81
310101	33345	TE COMPRA	30.242,46	Can Marcet - c. de Pau Claris, 86-138		30.242,46	10.142,94
	VEHICLE ELÈCTRIC 0835-LCN		23/12/2019	Parc mòbil		2.520,20	20.099,52

AJUNTAMENT-AJUNTAMENT DE SABADELL

Data obtenció 19/02/2024 9:21
Pàg. 1187

LLIBRE A LLIBRE A: BENS, DRETS I OBLIGACIONS DE L'ENT LOCAL

EPÍGRAF: I.2 SERVEI PÚBLIC

SUBEPÍGRAF: I.2.C MOBLES

CLASSIFICAC N. BÉ	QUANT. DESCRIPCIÓ	C. GESTO T. ADQUISICIÓ C. COST	COST ADQUI. D- ALTA	CENTRE UBICACIÓ	PLANTA ESPAI	V.B.C. DOT. AMORT	F.A. V.C.
310101	33346	TE COMPRA	30.242,46	Can Marcet - c. de Pau Claris, 86-138		30.242,46	10.163,65
	VEHICLE ELÈCTRIC 0847-LCN		20/12/2019	Parc mòbil		2.520,20	20.078,81
310101	33347	TE COMPRA	30.242,46	Can Marcet - c. de Pau Claris, 86-138		30.242,46	10.163,65
	VEHICLE ELÈCTRIC 0848-LCN		20/12/2019	Parc mòbil		2.520,20	20.078,81
310101	33348	TE COMPRA	30.242,46	Can Marcet - c. de Pau Claris, 86-138		30.242,46	10.163,65
	VEHICLE ELÈCTRIC 0849-LCN		20/12/2019	Parc mòbil		2.520,20	20.078,81
310101	33349	TE COMPRA	30.242,46	Can Marcet - c. de Pau Claris, 86-138		30.242,46	10.163,65
	VEHICLE ELÈCTRIC 0850-LCN		20/12/2019	Parc mòbil		2.520,20	20.078,81
310101	33350	TE COMPRA	30.242,46	Can Marcet - c. de Pau Claris, 86-138		30.242,46	10.142,94
	VEHICLE ELÈCTRIC 0851-LCN		23/12/2019	Parc mòbil		2.520,20	20.099,52
310101	33351	TE COMPRA	30.242,46	Can Marcet - c. de Pau Claris, 86-138		30.242,46	10.163,65
	VEHICLE ELÈCTRIC 0852-LCN		20/12/2019	Parc mòbil		2.520,20	20.078,81
310101	33352	TE COMPRA	30.242,46	Can Marcet - c. de Pau Claris, 86-138		30.242,46	10.163,65
	VEHICLE ELÈCTRIC 0853-LCN		20/12/2019	Parc mòbil		2.520,20	20.078,81
310101	33355	TE COMPRA	30.242,46	Can Marcet - c. de Pau Claris, 86-138		30.242,46	10.163,65
	VEHICLE ELÈCTRIC 0854-LCN		20/12/2019	Parc mòbil		2.520,20	20.078,81
310101	33356	TE COMPRA	30.242,46	Can Marcet - c. de Pau Claris, 86-138		30.242,46	10.163,65
	VEHICLE ELÈCTRIC 0855-LCN		20/12/2019	Parc mòbil		2.520,20	20.078,81

AJUNTAMENT-AJUNTAMENT DE SABADELL

Data obtenció 19/02/2024 9:21
Pàg. 1188

LLIBRE A LLIBRE A: BENS, DRETS I OBLIGACIONS DE L'ENT LOCAL

EPÍGRAF: I.2 SERVEI PÚBLIC

SUBEPÍGRAF: I.2.C MOBLES

CLASSIFICAC N. BÉ	QUANT. DESCRIPCIÓ	C. GESTO T. ADQUISICIÓ C. COST	COST ADQUI. D- ALTA	CENTRE UBICACIÓ	PLANTA ESPAI	V.B.C. DOT. AMORT	F.A. V.C.
310101	33357	TE COMPRA	30.242,46	Can Marcet - c. de Pau Claris, 86-138		30.242,46	10.163,65
	VEHICLE ELÈCTRIC 0856-LCN		20/12/2019	Parc mòbil		2.520,20	20.078,81
310101	33358	TE COMPRA	30.242,46	Can Marcet - c. de Pau Claris, 86-138		30.242,46	10.163,65
	VEHICLE ELÈCTRIC 0858-LCN		20/12/2019	Parc mòbil		2.520,20	20.078,81
310101	33359	TE COMPRA	30.242,46	Can Marcet - c. de Pau Claris, 86-138		30.242,46	10.163,65
	VEHICLE ELÈCTRIC 0860-LCN		20/12/2019	Parc mòbil		2.520,20	20.078,81
310101	33361	TE COMPRA	30.242,46	Can Marcet - c. de Pau Claris, 86-138		30.242,46	10.142,94
	VEHICLE ELÈCTRIC 0864-LCN		23/12/2019	Parc mòbil		2.520,20	20.099,52
310101	33362	TE COMPRA	30.242,46	Can Marcet - c. de Pau Claris, 86-138		30.242,46	10.163,65
	VEHICLE ELÈCTRIC 0866-LCN		20/12/2019	Parc mòbil		2.520,20	20.078,81
310101	33363	TE COMPRA	30.242,46	Can Marcet - c. de Pau Claris, 86-138		30.242,46	10.163,65
	VEHICLE ELÈCTRIC 0869-LCN		20/12/2019	Parc mòbil		2.520,20	20.078,81
310101	33364	TE COMPRA	30.242,46	Can Marcet - c. de Pau Claris, 86-138		30.242,46	10.163,65
	VEHICLE ELÈCTRIC 0870-LCN		20/12/2019	Parc mòbil		2.520,20	20.078,81
310101	33365	TE COMPRA	30.242,46	Can Marcet - c. de Pau Claris, 86-138		30.242,46	10.163,65
	VEHICLE ELÈCTRIC 0871-LCN		20/12/2019	Parc mòbil		2.520,20	20.078,81
310101	33366	TE COMPRA	30.242,46	Can Marcet - c. de Pau Claris, 86-138		30.242,46	10.163,65
	VEHICLE ELÈCTRIC 0873-LCN		20/12/2019	Parc mòbil		2.520,20	20.078,81

AJUNTAMENT-AJUNTAMENT DE SABADELL

Data obtenció 19/02/2024 9:21
Pàg. 1189

LLIBRE A LLIBRE A: BENS, DRETS I OBLIGACIONS DE L'ENT LOCAL

EPÍGRAF: I.2 SERVEI PÚBLIC

SUBEPÍGRAF: I.2.C MOBLES

CLASSIFICAC N. BÉ	QUANT. DESCRIPCIÓ	C. GESTO T. ADQUISICIÓ C. COST	COST ADQUI. D- ALTA	CENTRE UBICACIÓ	PLANTA ESPAI	V.B.C. DOT. AMORT	F.A. V.C.
310101	33367	TE COMPRA	30.242,46	Can Marcet - c. de Pau Claris, 86-138		30.242,46	10.142,94
	VEHICLE ELÈCTRIC 0874-LCN		23/12/2019	Parc mòbil		2.520,20	20.099,52
310101	33368	TE COMPRA	30.242,46	Can Marcet - c. de Pau Claris, 86-138		30.242,46	10.163,65
	VEHICLE ELÈCTRIC 0877-LCN		20/12/2019	Parc mòbil		2.520,20	20.078,81
310101	33369	TE COMPRA	33.346,23	Can Marcet - c. de Pau Claris, 86-138		33.346,23	11.183,91
	VEHICLE ELÈCTRIC 0916-LCN		23/12/2019	Parc mòbil		2.778,85	22.162,32
310101	33370	TE COMPRA	33.346,23	Can Marcet - c. de Pau Claris, 86-138		33.346,23	11.183,91
	VEHICLE ELÈCTRIC 0917-LCN		23/12/2019	Parc mòbil		2.778,85	22.162,32
310101	33371	TE COMPRA	33.346,23	Can Marcet - c. de Pau Claris, 86-138		33.346,23	11.183,91
	VEHICLE ELÈCTRIC 0918-LCN		23/12/2019	Parc mòbil		2.778,85	22.162,32
310101	33372	TE COMPRA	34.756,67	Can Marcet - c. de Pau Claris, 86-138		34.756,67	11.656,93
	VEHICLE ELÈCTRIC 0920-LCN		23/12/2019	Parc mòbil		2.896,38	23.099,74
310101	33373	TE COMPRA	34.756,67	Can Marcet - c. de Pau Claris, 86-138		34.756,67	11.656,93
	VEHICLE ELÈCTRIC 0921-LCN		23/12/2019	Parc mòbil		2.896,38	23.099,74
310101	33374	TE COMPRA	34.756,67	Can Marcet - c. de Pau Claris, 86-138		34.756,67	11.656,93
	VEHICLE ELÈCTRIC 0922-LCN		23/12/2019	Parc mòbil		2.896,38	23.099,74
310101	33375	TE COMPRA	33.346,23	Can Marcet - c. de Pau Claris, 86-138		33.346,23	11.183,91
	VEHICLE ELÈCTRIC 0923-LCN		23/12/2019	Parc mòbil		2.778,85	22.162,32

AJUNTAMENT-AJUNTAMENT DE SABADELL

Data obtenció 19/02/2024 9:21
Pàg. 1190

LLIBRE A LLIBRE A: BENS, DRETS I OBLIGACIONS DE L'ENT LOCAL

EPÍGRAF: I.2 SERVEI PÚBLIC

SUBEPÍGRAF: I.2.C MOBLES

CLASSIFICAC	N. BÉ	QUANT. DESCRIPCIÓ	C. GESTO T. ADQUISICIÓ C. COST	COST ADQUI. D- ALTA	CENTRE UBICACIÓ	PLANTA ESPAI	V.B.C. DOT. AMORT	F.A. V.C.
310101	33376		TE COMPRA	24.003,01	Can Marcet - c. de Pau Claris, 86-138		24.003,01	8.050,32
		VEHICLE 1545-LCN		23/12/2019	Parc mòbil		2.000,25	15.952,69
310101	33377		TE COMPRA	28.523,61	Can Marcet - c. de Pau Claris, 86-138		28.523,61	9.566,45
		VEHICLE 1546-LCN		23/12/2019	Parc mòbil		2.376,96	18.957,16
310101	33378		TE COMPRA	24.003,01	Can Marcet - c. de Pau Claris, 86-138		24.003,01	8.050,32
		VEHICLE 5974-LCP		23/12/2019	Parc mòbil		2.000,25	15.952,69
310101	33379		TE COMPRA	24.003,01	Can Marcet - c. de Pau Claris, 86-138		24.003,01	8.050,32
		VEHICLE 5977-LCP		23/12/2019	Parc mòbil		2.000,25	15.952,69
310101	33380		TE COMPRA	23.254,72	Can Marcet - c. de Pau Claris, 86-138		23.254,72	7.799,34
		VEHICLE 5975-LCP		23/12/2019	Parc mòbil		1.937,89	15.455,38
310101	33381		TE COMPRA	28.760,07	Can Marcet - c. de Pau Claris, 86-138		28.760,07	9.645,77
		VEHICLE 3323-LCN		23/12/2019	Parc mòbil		2.396,67	19.114,30
310101	33382		TE COMPRA	13.612,50	Can Marcet - c. de Pau Claris, 86-138		13.612,50	4.574,77
		VEHICLE GLP 3218-LCN		20/12/2019	Parc mòbil		1.134,37	9.037,73
310101	33383		TE COMPRA	13.612,50	Can Marcet - c. de Pau Claris, 86-138		13.612,50	4.574,77
		VEHICLE GLP 3216-LCN		20/12/2019	Parc mòbil		1.134,37	9.037,73
330101	33384	1	RC COMPRA	244,42	Centre Cívic i Masia Can Llong - av. Estrasburg		244,42	82,10
		CARRETÓ		20/12/2019			20,36	162,32

AJUNTAMENT-AJUNTAMENT DE SABADELL

Data obtenció 19/02/2024 9:21
Pàg. 1191

LLIBRE A LLIBRE A: BENS, DRETS I OBLIGACIONS DE L'ENT LOCAL

EPÍGRAF: I.2 SERVEI PÚBLIC

SUBEPÍGRAF: I.2.C MOBLES

CLASSIFICAC N. BÉ	QUANT. DESCRIPCIÓ	C. GESTO T. ADQUISICIÓ C. COST	COST ADQUI. D- ALTA	CENTRE UBICACIÓ	PLANTA ESPAI	V.B.C. DOT. AMORT	F.A. V.C.
310102	33385	CU COMPRA	5.989,50	Can Marcet - c. de Pau Claris, 86-138		5.989,50	2.014,25
	Plataforma amb 2 eixos Alko,4 rodes, llança d'enganxall i 4 potes		19/12/2019	Parc mòbil		499,12	3.975,25
330206	33394	ES COMPRA	2.699,51	Parc del Nord - zona pavelló	semi soterrani	2.699,51	901,03
	1 EQUIP D'AUDIO PORTÀTIL		30/12/2019	Pavelló del Nord - Edifici		224,95	1.798,48
330201	33395	ED COMPRA	704,97	Vapor Llonch i Escola Illa - ctra. Barcelona, 208B		704,97	235,76
	càmera fotogràfica		27/12/2019	Escola Illa - ctra. Barcelona, 208 B		58,74	469,21
320101	33396	TE COMPRA	5.015,00	Viver municipal - c. Prat de la Riba, 115		5.015,00	1.672,78
	Segadora HUSTLER RAPTOR		31/12/2019			417,91	3.342,22
330401	33399	ED COMPRA	2.880,01	Conservatori - Casa Brutau - c. Sant Oleguer 75-77		2.880,01	1.155,94
	trompa		27/12/2019			288,00	1.724,07
330101	33402	ED COMPRA	754,69	Conservatori - Casa Brutau - c. Sant Oleguer 75-77		754,69	252,42
	2 TAULA		27/12/2019			62,89	502,27
320101	33403	ED COMPRA	0	Conservatori - Casa Brutau - c. Sant Oleguer 75-77		0	0
	CADIRA		10/12/2019			0	0
330101	33404	ED COMPRA	2.171,75	Escola bressol Espronceda - c. Tintorers, 6		2.171,75	724,87
	21 subministrament i instal·lació de 3 prestatgeries de tres separacions, 3		30/12/2019			180,97	1.446,88
330101	33405	ED COMPRA	1.228,30	Vapor Buixeda Nou - c. de Sant Pau, 104		1.228,30	409,96

AJUNTAMENT-AJUNTAMENT DE SABADELL

Data obtenció 19/02/2024 9:21
Pàg. 1192

LLIBRE A LLIBRE A: BENS, DRETS I OBLIGACIONS DE L'ENT LOCAL

EPÍGRAF: I.2 SERVEI PÚBLIC

SUBEPÍGRAF: I.2.C MOBLES

CLASSIFICAC N. BÉ	QUANT. DESCRIPCIÓ	C. GESTO T. ADQUISICIÓ C. COST	COST ADQUI. D- ALTA	CENTRE UBICACIÓ	PLANTA ESPAI	V.B.C. DOT. AMORT	F.A. V.C.
	SUBMINISTRAMENT I INSTAL·LACIÓ DE 3 PRESTATGES I 7 TAMBORETS		30/12/2019			102,35	818,34
330101 33406	11	ED COMPRA	969,78	CEIP i Escola Bressol La Romànica		969,78	323,68
	subministrament i instal·lació de 6 prestatges, 3 bancs de fusta i 2		30/12/2019			80,81	646,10
330101 33407	11	ED COMPRA	793,22	Escola Bressol Joaquim Blume - rda. Bellesguard		793,22	264,76
	subministrament i instal·lació de 2 prestatgeries de tres separacions, 2		30/12/2019			66,10	528,46
330601 33408	3	ED COMPRA	369,86	Escola Bressol Joaquim Blume - rda. Bellesguard		369,86	123,44
	tres triangles petits de fusta		30/12/2019			30,82	246,42
330601 33409	5	ED COMPRA	572,24	Escola bressol Creu Alta - c. Sant Maties, 6		572,24	190,98
	1 rampa de graons i 4 triangles petits		30/12/2019			47,68	381,26
330101 33410	13	ED COMPRA	1.542,48	Escola bressol Creu Alta - c. Sant Maties, 6		1.542,48	514,86
	10 TAMBORETS AMB RASPATLLER I RODES, 1 LLIBRERIA SENSE PORTES		30/12/2019			128,54	1.027,62
330601 33411	1	ED COMPRA	142,31	Escola Bressol Can Puiggener - c. Puig de la Creu		142,31	47,46
	panel de llum		30/12/2019			11,85	94,85
330101 33412	2	ED COMPRA	324,35	Escola Bressol Can Puiggener - c. Puig de la Creu		324,35	108,22
	1 pont grimpador i 1 rampa de doble cara		30/12/2019			27,02	216,13

AJUNTAMENT-AJUNTAMENT DE SABADELL

Data obtenció 19/02/2024 9:21
Pàg. 1193

LLIBRE A LLIBRE A: BENS, DRETS I OBLIGACIONS DE L'ENT LOCAL

EPÍGRAF: I.2 SERVEI PÚBLIC

SUBEPÍGRAF: I.2.C MOBLES

CLASSIFICAC	N. BÉ	QUANT. DESCRIPCIÓ	C. GESTO C. COST	T. ADQUISICIÓ	COST ADQUI. D- ALTA	CENTRE UBICACIÓ	PLANTA ESPAI	V.B.C. DOT. AMORT	F.A. V.C.
330601	33413	12 1 taula corbada, 6 cubs de diferents mides, 4 rampes de diferents mides i 1	ED COMPRA		1.477,78 30/12/2019	Escola Bressol Can Llong - c. Praga, 59-61		1.477,78 123,14	493,23 984,55
330101	33414	21 Subministrament i instal·lació de 4 prestatgeries de tres separacions, 4	ED COMPRA		1.691,15 30/12/2019	CEIP i Escola Bressol Calvet d'Estrella		1.691,15 140,92	564,45 1.126,70
330101	33415	3 1 triangle petit, 1 rampa per triangle, i 1 pont grimpador	ED COMPRA		447,63 30/12/2019	Escola bressol Arraona - c. de la Palma, 77-81		447,63 37,30	149,40 298,23
330601	33416	4 una estructura de túnel, una rampa de graons, una rampa per triangle natural i	ED COMPRA		931,18 30/12/2019	CEIP Andreu Castells - Via Alexandra 60-104		931,18 77,59	310,78 620,40
330101	33417	8 8 butaques multiposició	ED COMPRA		359,72 30/12/2019	Escola bressol CEIP Joan Montllor - c. Segre, 2-14		359,72 29,97	120,04 239,68
330601	33418	2 1 cuina de fusta i tronc polit en forma d'automòbil	ED COMPRA		596,80 30/12/2019	Escola bressol CEIP Joan Montllor - c. Segre, 2-14		596,80 49,73	199,19 397,61
330201	33419	2 pantalles projectors, 2 suports projectors, 2 projectors viewsonic HDMI,	ED COMPRA		4.205,96 30/12/2019	Conservatori - Casa Brutau - c. Sant Oleguer 75-77		4.205,96 350,49	1.403,88 2.802,08
330201	33420	2 projectors led amb els seus suports	ED COMPRA		4.215,64 30/12/2019	Vapor Llonch i Escola Illa - ctra. Barcelona, 208B Escola Illa - ctra. Barcelona, 208 B		4.215,64 351,30	1.407,12 2.808,52

AJUNTAMENT-AJUNTAMENT DE SABADELL

Data obtenció 19/02/2024 9:21
Pàg. 1194

LLIBRE A LLIBRE A: BENS, DRETS I OBLIGACIONS DE L'ENT LOCAL

EPÍGRAF: I.2 SERVEI PÚBLIC

SUBEPÍGRAF: I.2.C MOBLES

CLASSIFICAC N. BÉ	QUANT. DESCRIPCIÓ	C. GESTO T. ADQUISICIÓ C. COST	COST ADQUI. D- ALTA	CENTRE UBICACIÓ	PLANTA ESPAI	V.B.C. DOT. AMORT	F.A. V.C.	
300101	33421	GI COMPRA	77.728,76	Edifici c. Narcís Giralt, 74		77.728,76	52.138,59	
	Cabina de discos		23/12/2019			12.954,79	25.590,17	
300104	33422	GI COMPRA	20.641,82	Edifici c. Narcís Giralt, 74		20.641,82	13.846,02	
	Switch de fibra		23/12/2019			3.440,30	6.795,80	
310101	33424	SC COMPRA	31.924,35	Can Marcet - c. de Pau Claris, 86-138		44.708,18	15.024,46	
	TURISME AMB MATRÍCULA 4619-LCK		30/12/2019	Edifici Can Marcet		3.822,52	29.683,72	
310101	33425	SC COMPRA	31.924,35	Can Marcet - c. de Pau Claris, 86-138		39.254,17	13.160,72	
	TURISME AMB MATRÍCULA 4620-LCK		30/12/2019	Edifici Can Marcet		3.326,70	26.093,45	
330103	33426	8	ES COMPRA	1.611,03	Parc del Nord - zona pavelló	semi soterrani	1.611,03	645,28
	BANCS DE VESTIDOR		30/12/2019	Pavelló del Nord - Edifici	Pavelló del Nord - Esportiu - SS	161,10	965,75	
330103	33427	6	ES COMPRA	1.208,27	Cal Balsach	planta semisoterrani	1.208,27	483,94
	BANCS DE VESTIDOR		30/12/2019	Cal Balsach - Edifici	Cal Balsach - Poliesportiu - SS	120,82	724,33	
330101	33428	1	CU COMPRA	259,30	Biblioteca del Sud - pg. dels Almogàvers, 37-63		259,30	86,51
	Taula amb rodes de 160 x 80 color blanc		30/12/2019			21,60	172,79	
330101	33429	1	CU COMPRA	259,30	Biblioteca del Sud - pg. dels Almogàvers, 37-63		259,30	86,51
	Taula amb rodes de 160 x 80 color blanc		30/12/2019			21,60	172,79	
330101	33430	1	CU COMPRA	259,30	Biblioteca del Sud - pg. dels Almogàvers, 37-63		259,30	86,51
	Taula amb rodes de 160 x 80 color blanc		30/12/2019			21,60	172,79	

AJUNTAMENT-AJUNTAMENT DE SABADELL

Data obtenció 19/02/2024 9:21
Pàg. 1195

LLIBRE A LLIBRE A: BENS, DRETS I OBLIGACIONS DE L'ENT LOCAL

EPÍGRAF: I.2 SERVEI PÚBLIC

SUBEPÍGRAF: I.2.C MOBLES

CLASSIFICAC	N. BÉ	QUANT.	C. GESTO	T. ADQUISICIÓ	COST ADQUI.	CENTRE	PLANTA	V.B.C.	F.A.
		DESCRIPCIÓ	C. COST		D- ALTA	UBICACIÓ	ESPAI	DOT. AMORT	V.C.
330101	33431	1	CU	COMPRA	259,30	Biblioteca del Sud - pg. dels Almogàvers, 37-63		259,30	86,51
		Taula amb rodes de 160 x 80 color blanc			30/12/2019			21,60	172,79
330101	33432	1	CU	COMPRA	259,31	Biblioteca Vapor Badia - c. Tres Creus. 127-129		259,31	86,51
		Taula amb rodes de 160 x 80 color blanc			30/12/2019			21,60	172,80
330101	33433	1	CU	COMPRA	259,31	Biblioteca Vapor Badia - c. Tres Creus. 127-129		259,31	86,51
		Taula amb rodes de 160 x 80 color blanc			30/12/2019			21,60	172,80
330101	33434	1	CU	COMPRA	1.270,90	Biblioteca Els Safareigs - c. Papa Pius XI, 165		1.270,90	424,18
		Expositor de 69 x 69 x 186 color estandard			30/12/2019			105,90	846,72
330103	33435	2	ES	COMPRA	3.136,80	Complex Poliesportiu Olímpia		3.136,80	1.255,57
		PORTERIA FUTBOL 11			31/12/2019	camps de futbol i grades		313,68	1.881,23
330103	33436	1	ES	COMPRA	834,30	Poliesportiu Sabadell Sud - c. Pardo Bazan, 17		834,30	333,94
		MARCADOR ELECTRÒNIC DE SOBRETAULA			31/12/2019			83,43	500,36
310101	33437		SC	COMPRA	20.280,23	Can Marcet - c. de Pau Clarís, 86-138		41.148,13	13.900,24
		TURISME AMB MATRÍCULA 7192-LCL			30/12/2019	Edifici Can Marcet		3.587,09	27.247,89
310101	33438		SC	COMPRA	20.280,23	Can Marcet - c. de Pau Clarís, 86-138		41.148,13	13.900,24
		TURISME AMB MATRÍCULA 7193-LCL			30/12/2019	Edifici Can Marcet		3.587,09	27.247,89
310101	33439		SC	COMPRA	20.280,22	Can Marcet - c. de Pau Clarís, 86-138		41.148,12	13.900,24

AJUNTAMENT-AJUNTAMENT DE SABADELL

Data obtenció 19/02/2024 9:21
Pàg. 1196

LLIBRE A LLIBRE A: BENS, DRETS I OBLIGACIONS DE L'ENT LOCAL

EPÍGRAF: I.2 SERVEI PÚBLIC

SUBEPÍGRAF: I.2.C MOBLES

CLASSIFICAC N. BÉ	QUANT. DESCRIPCIÓ	C. GESTO T. ADQUISICIÓ C. COST	COST ADQUI. D- ALTA	CENTRE UBICACIÓ	PLANTA ESPAI	V.B.C. DOT. AMORT	F.A. V.C.
	TURISME AMB MATRÍCULA 7197-LCL		30/12/2019	Edifici Can Marcet		3.587,09	27.247,88
310101	33440	SC COMPRA	20.280,23	Can Marcet - c. de Pau Claris, 86-138		41.148,13	13.900,24
	TURISME AMB MATRÍCULA 7190-LCL		30/12/2019	Edifici Can Marcet		3.587,09	27.247,89
310101	33441	SC COMPRA	20.280,23	Can Marcet - c. de Pau Claris, 86-138		58.995,63	15.932,18
	TURISME AMB MATRÍCULA 7195-LCL		30/12/2019	Edifici Can Marcet		5.570,14	43.063,45
310101	33442	SC COMPRA	20.280,23	Can Marcet - c. de Pau Claris, 86-138		41.148,13	13.900,24
	TURISME AMB MATRÍCULA 7189-LCL		30/12/2019	Edifici Can Marcet		3.587,09	27.247,89
310101	33443	SC COMPRA	20.280,23	Can Marcet - c. de Pau Claris, 86-138		41.148,13	13.900,24
	TURISME AMB MATRÍCULA 7188-LCL		30/12/2019	Edifici Can Marcet		3.587,09	27.247,89
310101	33444	SC COMPRA	20.280,23	Can Marcet - c. de Pau Claris, 86-138		41.148,13	13.900,24
	TURISME AMB MATRÍCULA 7191-LCL		30/12/2019	Edifici Can Marcet		3.587,09	27.247,89
310101	33445	SC COMPRA	20.280,23	Can Marcet - c. de Pau Claris, 86-138		41.148,13	13.900,24
	TURISME AMB MATRÍCULA 7196-LCL		30/12/2019	Edifici Can Marcet		3.587,09	27.247,89
310101	33446	SC COMPRA	20.280,23	Can Marcet - c. de Pau Claris, 86-138		41.148,13	13.900,24
	TURISME AMB MATRÍCULA 7194-LCL		30/12/2019	Edifici Can Marcet		3.587,09	27.247,89
310101	33447	SC COMPRA	35.048,86	Can Marcet - c. de Pau Claris, 86-138		42.987,43	14.281,15
	FURGONETA AMB MATRÍCULA 4618-LCK		30/12/2019	Edifici Can Marcet		3.642,41	28.706,28

AJUNTAMENT-AJUNTAMENT DE SABADELL

Data obtenció 19/02/2024 9:21
Pàg. 1197

LLIBRE A LLIBRE A: BENS, DRETS I OBLIGACIONS DE L'ENT LOCAL

EPÍGRAF: I.2 SERVEI PÚBLIC

SUBEPÍGRAF: I.2.C MOBLES

CLASSIFICAC N. BÉ	QUANT. DESCRIPCIÓ	C. GESTO T. ADQUISICIÓ C. COST	COST ADQUI. D- ALTA	CENTRE UBICACIÓ	PLANTA ESPAI	V.B.C. DOT. AMORT	F.A. V.C.
310101	33448	SC COMPRA	12.142,35	Can Marcet - c. de Pau Claris, 86-138		13.813,30	4.623,96
	MOTOCICLETA AMB MATRÍCULA 2049-LCP		30/12/2019	Edifici Can Marcet		1.163,76	9.189,34
310101	33449	SC COMPRA	12.142,35	Can Marcet - c. de Pau Claris, 86-138		13.813,30	4.623,96
	MOTOCICLETA AMB MATRÍCULA 2213-LCP		30/12/2019	Edifici Can Marcet		1.163,76	9.189,34
310101	33450	SC COMPRA	15.286,66	Can Marcet - c. de Pau Claris, 86-138		18.290,91	6.129,09
	MOTOCICLETA AMB MATRÍCULA 7930-LCV		30/12/2019	Edifici Can Marcet		1.546,99	12.161,82
310101	33451	SC COMPRA	15.286,66	Can Marcet - c. de Pau Claris, 86-138		18.290,91	6.129,09
	MOTOCICLETA AMB MATRÍCULA 7926-LCV		30/12/2019	Edifici Can Marcet		1.546,99	12.161,82
310101	33452	SC COMPRA	15.286,68	Can Marcet - c. de Pau Claris, 86-138		18.290,93	6.129,13
	MOTOCICLETA AMB MATRÍCULA 7925-LCV		30/12/2019	Edifici Can Marcet		1.547,00	12.161,80
330104	33455	RH COMPRA	898,00	Edifici c. Narcís Giralta, 74		898,00	449,30
	TELEVISOR		31/12/2019			112,25	448,70
330106	33480	RC COMPRA	306,13	Centre Cívic de Gràcia - pl. del Treball, 1		306,13	204,21
	PANTALLA DE PROJECCIÓ		31/12/2019			51,02	101,92
330101	33561	INF ALTA PER ABSORCIÓ AUTOMÀTICA D'ENTITAT	326,44	Edifici c. Narcís Giralta, 74		326,44	326,44
	CADIRA		01/01/2019			0	0

AJUNTAMENT-AJUNTAMENT DE SABADELL

Data obtenció 19/02/2024 9:21
Pàg. 1198

LLIBRE A LLIBRE A: BENS, DRETS I OBLIGACIONS DE L'ENT LOCAL

EPÍGRAF: I.2 SERVEI PÚBLIC

SUBEPÍGRAF: I.2.C MOBLES

CLASSIFICAC	N. BÉ	QUANT.	C. GESTO	T. ADQUISICIÓ	COST ADQUI.	CENTRE	PLANTA	V.B.C.	F.A.
		DESCRIPCIÓ	C. COST		D- ALTA	UBICACIÓ	ESPAI	DOT. AMORT	V.C.
330106	33694		RH	COMPRA	598,95	Edifici c. Narcís Giralt, 74		598,95	399,55
		PROJECTOR			31/12/2019			99,82	199,40
320105	33697		SC	COMPRA	12.069,67	Centre Cívic Can Déu - c. Portal de la Floresta		12.069,67	4.831,14
		Sistema de videovigilància			31/12/2019			1.206,96	7.238,53
300105	33698		TR	ALTA PER ABSORCIÓ AUTOMÀTICA D'ENTITAT	8.809,14	c. de la Indústria, 11		8.809,14	8.809,14
		EQUIP DE PLEGAT I SELLAT ALTA PRESSIO			01/01/2019			0	0
300105	33699		TR	ALTA PER ABSORCIÓ AUTOMÀTICA D'ENTITAT	16.425,42	c. de la Indústria, 11		16.425,42	16.425,42
		IMPRESSORA MULTIFUNCIO			01/01/2019			0	0
330106	33700		TR	ALTA PER ABSORCIÓ AUTOMÀTICA D'ENTITAT	2.328,56	c. de la Indústria, 11		2.328,56	2.328,56
		DETECTOR BITLLETS			01/01/2019			0	0
330101	33701	1	TR	ALTA PER ABSORCIÓ AUTOMÀTICA D'ENTITAT	1.034,00	c. de la Indústria, 11		1.034,00	1.034,00
		SILLO			01/01/2019			0	0
330101	33702	11	TR	ALTA PER ABSORCIÓ AUTOMÀTICA D'ENTITAT	2.265,35	c. de la Indústria, 11		2.265,35	2.265,35
		CADIRA			01/01/2019			0	0
330106	33703		TR	ALTA PER ABSORCIÓ AUTOMÀTICA D'ENTITAT	1.183,20	c. de la Indústria, 11		1.183,20	1.183,20

AJUNTAMENT-AJUNTAMENT DE SABADELL

Data obtenció 19/02/2024 9:21
Pàg. 1199

LLIBRE A LLIBRE A: BENS, DRETS I OBLIGACIONS DE L'ENT LOCAL

EPÍGRAF: I.2 SERVEI PÚBLIC

SUBEPÍGRAF: I.2.C MOBLES

CLASSIFICAC N. BÉ	QUANT. DESCRIPCIÓ	C. GESTO T. ADQUISICIÓ C. COST	COST ADQUI. D- ALTA	CENTRE UBICACIÓ	PLANTA ESPAI	V.B.C. DOT. AMORT	F.A. V.C.
	FOTOCOPIADORA		01/01/2019			0	0
330106	33704	TR ALTA PER ABSORCIÓ AUTOMÀTICA D'ENTITAT	798,08	c. de la Indústria, 11		798,08	798,08
	DETECTOR MONEDA		01/01/2019			0	0
300106	33705	TR ALTA PER ABSORCIÓ AUTOMÀTICA D'ENTITAT	442,59	c. de la Indústria, 11		442,59	442,59
	CAMERA DIGITAL		01/01/2019			0	0
330106	33706	TR ALTA PER ABSORCIÓ AUTOMÀTICA D'ENTITAT	250,38	c. de la Indústria, 11		250,38	250,38
	ASPIRADOR ESPECIAL IMPRESSORA		01/01/2019			0	0
300106	33707	TR ALTA PER ABSORCIÓ AUTOMÀTICA D'ENTITAT	1.154,20	c. de la Indústria, 11		1.154,20	1.154,20
	TERMINAL CONTROL PRESENCIA		01/01/2019			0	0
300106	33708	TR ALTA PER ABSORCIÓ AUTOMÀTICA D'ENTITAT	688,16	c. de la Indústria, 11		688,16	688,16
	GRAVADORA		01/01/2019			0	0
300105	33709	TR ALTA PER ABSORCIÓ AUTOMÀTICA D'ENTITAT	1.045,76	c. de la Indústria, 11		1.045,76	1.045,76
	IMPRESSORA MULTIFUNCIO		01/01/2019			0	0
300106	33710	TR ALTA PER ABSORCIÓ AUTOMÀTICA D'ENTITAT	389,28	c. de la Indústria, 11		389,28	389,28
	CAMERA DIGITAL		01/01/2019			0	0

AJUNTAMENT-AJUNTAMENT DE SABADELL

Data obtenció 19/02/2024 9:21
Pàg. 1200

LLIBRE A LLIBRE A: BENS, DRETS I OBLIGACIONS DE L'ENT LOCAL

EPÍGRAF: I.2 SERVEI PÚBLIC

SUBEPÍGRAF: I.2.C MOBLES

CLASSIFICAC N. BÉ	QUANT. DESCRIPCIÓ	C. GESTO T. ADQUISICIÓ C. COST	COST ADQUI. D- ALTA	CENTRE UBICACIÓ	PLANTA ESPAI	V.B.C. DOT. AMORT	F.A. V.C.
300106	33711	TR ALTA PER ABSORCIÓ AUTOMÀTICA D'ENTITAT	78,18	c. de la Indústria, 11		78,18	78,18
	MEMORIA		01/01/2019			0	0
330101	33712	1 TR ALTA PER ABSORCIÓ AUTOMÀTICA D'ENTITAT	198,49	c. de la Indústria, 11		198,49	198,49
	CADIRA		01/01/2019			0	0
330106	33713	TR ALTA PER ABSORCIÓ AUTOMÀTICA D'ENTITAT	1.827,00	c. de la Indústria, 11		1.827,00	1.827,00
	CONTADOR MONEDA		01/01/2019			0	0
300106	33714	TR ALTA PER ABSORCIÓ AUTOMÀTICA D'ENTITAT	499,00	c. de la Indústria, 11		499,00	499,00
	SMARTPHONE		01/01/2019			0	0
330106	33715	TR ALTA PER ABSORCIÓ AUTOMÀTICA D'ENTITAT	439,64	c. de la Indústria, 11		439,64	439,64
	FAX		01/01/2019			0	0
300105	33716	TR ALTA PER ABSORCIÓ AUTOMÀTICA D'ENTITAT	8.171,05	c. de la Indústria, 11		8.171,05	8.171,05
	IMPRESSORA MULTIFUNCIO		01/01/2019			0	0
300105	33717	TR ALTA PER ABSORCIÓ AUTOMÀTICA D'ENTITAT	8.298,95	c. de la Indústria, 11		8.298,95	8.298,95
	Fotocòpiadora, impressora		01/01/2019			0	0

AJUNTAMENT-AJUNTAMENT DE SABADELL

Data obtenció 19/02/2024 9:21
 Pàg. 1201

LLIBRE A LLIBRE A: BENS, DRETS I OBLIGACIONS DE L'ENT LOCAL

EPÍGRAF: I.2 SERVEI PÚBLIC

SUBEPÍGRAF: I.2.C MOBLES

CLASSIFICAC N. BÉ	QUANT. DESCRIPCIÓ	C. GESTO T. ADQUISICIÓ C. COST	COST ADQUI. D- ALTA	CENTRE UBICACIÓ	PLANTA ESPAI	V.B.C. DOT. AMORT	F.A. V.C.
300102	33718	TR ALTA PER ABSORCIÓ AUTOMÀTICA D'ENTITAT	267,66	c. de la Indústria, 11		267,66	267,66
	MONITOR TFT		01/01/2019			0	0
300102	33719	TR ALTA PER ABSORCIÓ AUTOMÀTICA D'ENTITAT	267,66	c. de la Indústria, 11		267,66	267,66
	MONITOR TFT		01/01/2019			0	0
300102	33720	TR ALTA PER ABSORCIÓ AUTOMÀTICA D'ENTITAT	267,66	c. de la Indústria, 11		267,66	267,66
	MONITOR TFT		01/01/2019			0	0
300102	33721	TR ALTA PER ABSORCIÓ AUTOMÀTICA D'ENTITAT	267,66	c. de la Indústria, 11		267,66	267,66
	MONITOR TFT		01/01/2019			0	0
300102	33722	TR ALTA PER ABSORCIÓ AUTOMÀTICA D'ENTITAT	267,66	c. de la Indústria, 11		267,66	267,66
	MONITOR TFT		01/01/2019			0	0
300102	33723	TR ALTA PER ABSORCIÓ AUTOMÀTICA D'ENTITAT	267,66	c. de la Indústria, 11		267,66	267,66
	MONITOR TFT		01/01/2019			0	0
300102	33724	TR ALTA PER ABSORCIÓ AUTOMÀTICA D'ENTITAT	267,66	c. de la Indústria, 11		267,66	267,66
	MONITOR TFT		01/01/2019			0	0

AJUNTAMENT-AJUNTAMENT DE SABADELL

Data obtenció 19/02/2024 9:21
Pàg. 1202

LLIBRE A LLIBRE A: BENS, DRETS I OBLIGACIONS DE L'ENT LOCAL

EPÍGRAF: I.2 SERVEI PÚBLIC

SUBEPÍGRAF: I.2.C MOBLES

CLASSIFICAC N. BÉ	QUANT. DESCRIPCIÓ	C. GESTO T. ADQUISICIÓ C. COST	COST ADQUI. D- ALTA	CENTRE UBICACIÓ	PLANTA ESPAI	V.B.C. DOT. AMORT	F.A. V.C.
300102	33725	TR ALTA PER ABSORCIÓ AUTOMÀTICA D'ENTITAT	267,66	c. de la Indústria, 11		267,66	267,66
	MONITOR TFT		01/01/2019			0	0
300102	33726	TR ALTA PER ABSORCIÓ AUTOMÀTICA D'ENTITAT	267,66	c. de la Indústria, 11		267,66	267,66
	MONITOR TFT		01/01/2019			0	0
300102	33727	TR ALTA PER ABSORCIÓ AUTOMÀTICA D'ENTITAT	267,73	c. de la Indústria, 11		267,73	267,73
	MONITOR TFT		01/01/2019			0	0
300102	33728	TR ALTA PER ABSORCIÓ AUTOMÀTICA D'ENTITAT	1.327,91	c. de la Indústria, 11		1.327,91	1.327,91
	CPU I MONITOR DE 19"		01/01/2019			0	0
300102	33729	TR ALTA PER ABSORCIÓ AUTOMÀTICA D'ENTITAT	1.327,91	c. de la Indústria, 11		1.327,91	1.327,91
	CPU I MONITOR DE 19"		01/01/2019			0	0
300102	33730	TR ALTA PER ABSORCIÓ AUTOMÀTICA D'ENTITAT	1.327,91	c. de la Indústria, 11		1.327,91	1.327,91
	CPU I MONITOR TFT		01/01/2019			0	0
300102	33731	TR ALTA PER ABSORCIÓ AUTOMÀTICA D'ENTITAT	1.327,91	c. de la Indústria, 11		1.327,91	1.327,91
	CPU I MONITOR TFT		01/01/2019			0	0

AJUNTAMENT-AJUNTAMENT DE SABADELL

Data obtenció 19/02/2024 9:21
Pàg. 1203

LLIBRE A LLIBRE A: BENS, DRETS I OBLIGACIONS DE L'ENT LOCAL

EPÍGRAF: I.2 SERVEI PÚBLIC

SUBEPÍGRAF: I.2.C MOBLES

CLASSIFICAC N. BÉ	QUANT. DESCRIPCIÓ	C. GESTO T. ADQUISICIÓ C. COST	COST ADQUI. D- ALTA	CENTRE UBICACIÓ	PLANTA ESPAI	V.B.C. DOT. AMORT	F.A. V.C.
300106	33732	TR ALTA PER ABSORCIÓ AUTOMÀTICA D'ENTITAT	2.009,12	c. de la Indústria, 11		2.009,12	2.009,12
		TERMINAL CONTROL PRESENCIA	01/01/2019			0	0
330101	33733 2	TR ALTA PER ABSORCIÓ AUTOMÀTICA D'ENTITAT	368,16	c. de la Indústria, 11		368,16	368,16
		Tamburets confort 9401D BD169 color blau	01/01/2019			0	0
320101	33734	GT ALTA PER ABSORCIÓ AUTOMÀTICA D'ENTITAT	21.598,50	Despatx Lluch - c. de la Indústria, 8-10		21.598,50	18.216,24
		Caixer automàtic pel pagament de taxes i tributs	01/01/2019			1.691,12	3.382,26
330101	33738 1	CU ALTA PER ABSORCIÓ AUTOMÀTICA D'ENTITAT	75,99	Casa Ponsà - c. de la Indústria, 34		75,99	75,99
		BRAÇ CADIRA	01/01/2019			0	0
330101	33739 2	CU ALTA PER ABSORCIÓ AUTOMÀTICA D'ENTITAT	515,91	Casa Ponsà - c. de la Indústria, 34		515,91	515,91
		TAULA DESPATX	01/01/2019			0	0
300106	33740	CU ALTA PER ABSORCIÓ AUTOMÀTICA D'ENTITAT	155,66	Casa Ponsà - c. de la Indústria, 34		155,66	155,66
		IMPRESSORA	01/01/2019			0	0
300106	33741	CU ALTA PER ABSORCIÓ AUTOMÀTICA D'ENTITAT	155,66	Casa Ponsà - c. de la Indústria, 34		155,66	155,66
		IMPRESSORA	01/01/2019			0	0

AJUNTAMENT-AJUNTAMENT DE SABADELL

Data obtenció 19/02/2024 9:21
Pàg. 1204

LLIBRE A LLIBRE A: BENS, DRETS I OBLIGACIONS DE L'ENT LOCAL

EPÍGRAF: I.2 SERVEI PÚBLIC

SUBEPÍGRAF: I.2.C MOBLES

CLASSIFICAC N. BÉ	QUANT. DESCRIPCIÓ	C. GESTO T. ADQUISICIÓ C. COST	COST ADQUI. D- ALTA	CENTRE UBICACIÓ	PLANTA ESPAI	V.B.C. DOT. AMORT	F.A. V.C.
300102	33742	CU ALTA PER ABSORCIÓ AUTOMÀTICA D'ENTITAT	1.913,60	Casa Ponsà - c. de la Indústria, 34		1.913,60	1.913,60
	PC		01/01/2019			0	0
320103	33743	CU ALTA PER ABSORCIÓ AUTOMÀTICA D'ENTITAT	1.502,53	Casa Ponsà - c. de la Indústria, 34		1.502,53	1.502,53
	MATERIAL LABORATORI		01/01/2019			0	0
320103	33744	CU ALTA PER ABSORCIÓ AUTOMÀTICA D'ENTITAT	2.088,00	Casa Ponsà - c. de la Indústria, 34		2.088,00	2.088,00
	MATERIAL LOBARATORI		01/01/2019			0	0
300106	33745	CU ALTA PER ABSORCIÓ AUTOMÀTICA D'ENTITAT	754,00	Casa Ponsà - c. de la Indústria, 34		754,00	754,00
	CAMERA DIGITAL		01/01/2019			0	0
300106	33746	CU ALTA PER ABSORCIÓ AUTOMÀTICA D'ENTITAT	1.200,00	Casa Ponsà - c. de la Indústria, 34		1.200,00	1.200,00
	CAMERA DIGITAL		01/01/2019			0	0
320103	33747	CU ALTA PER ABSORCIÓ AUTOMÀTICA D'ENTITAT	965,00	Casa Ponsà - c. de la Indústria, 34		965,00	965,00
	COLUMNA REPRODUCCIO		01/01/2019			0	0
300106	33748	CU ALTA PER ABSORCIÓ AUTOMÀTICA D'ENTITAT	1.509,90	Casa Ponsà - c. de la Indústria, 34		1.509,90	1.509,90
	IMPRESSORA		01/01/2019			0	0

AJUNTAMENT-AJUNTAMENT DE SABADELL

Data obtenció 19/02/2024 9:21
 Pàg. 1205

LLIBRE A LLIBRE A: BENS, DRETS I OBLIGACIONS DE L'ENT LOCAL

EPÍGRAF: I.2 SERVEI PÚBLIC

SUBEPÍGRAF: I.2.C MOBLES

CLASSIFICAC N. BÉ	QUANT. DESCRIPCIÓ	C. GESTO T. ADQUISICIÓ C. COST	COST ADQUI. D- ALTA	CENTRE UBICACIÓ	PLANTA ESPAI	V.B.C. DOT. AMORT	F.A. V.C.
300103	33749	CU ALTA PER ABSORCIÓ AUTOMÀTICA D'ENTITAT	1.441,95	Casa Ponsà - c. de la Indústria, 34		1.441,95	1.441,95
	ORDINADOR PORTATIL		01/01/2019			0	0
330101	33750	1 CU ALTA PER ABSORCIÓ AUTOMÀTICA D'ENTITAT	2.527,64	Casa Ponsà - c. de la Indústria, 34		2.527,64	2.527,64
	MOBLE CUINA		01/01/2019			0	0
330101	33751	1 CU ALTA PER ABSORCIÓ AUTOMÀTICA D'ENTITAT	458,20	Casa Ponsà - c. de la Indústria, 34		458,20	458,20
	CARRO		01/01/2019			0	0
330101	33752	14 CU ALTA PER ABSORCIÓ AUTOMÀTICA D'ENTITAT	2.683,47	Casa Ponsà - c. de la Indústria, 34		2.683,47	2.683,47
	CADIRA		01/01/2019			0	0
330101	33753	1 CU ALTA PER ABSORCIÓ AUTOMÀTICA D'ENTITAT	406,00	Casa Ponsà - c. de la Indústria, 34		406,00	406,00
	ARMARI		01/01/2019			0	0
300106	33754	CU ALTA PER ABSORCIÓ AUTOMÀTICA D'ENTITAT	195,00	Casa Ponsà - c. de la Indústria, 34		195,00	195,00
	TARGETA MEMORIA		01/01/2019			0	0
300106	33755	CU ALTA PER ABSORCIÓ AUTOMÀTICA D'ENTITAT	289,89	Casa Ponsà - c. de la Indústria, 34		289,89	289,89
	GRAVADORA DIGITAL		01/01/2019			0	0

AJUNTAMENT-AJUNTAMENT DE SABADELL

Data obtenció 19/02/2024 9:21
Pàg. 1206

LLIBRE A LLIBRE A: BENS, DRETS I OBLIGACIONS DE L'ENT LOCAL

EPÍGRAF: I.2 SERVEI PÚBLIC

SUBEPÍGRAF: I.2.C MOBLES

CLASSIFICAC	N. BÉ	QUANT. DESCRIPCIÓ	C. GESTO C. COST	T. ADQUISICIÓ	COST ADQUI. D- ALTA	CENTRE UBICACIÓ	PLANTA ESPAI	V.B.C. DOT. AMORT	F.A. V.C.
300102	33756		CU ALTA PER ABSORCIÓ AUTOMÀTICA D'ENTITAT		1.749,28	Museu d'història		1.749,28	1.749,28
		ORINADOR			01/01/2019			0	0
300106	33757		CU ALTA PER ABSORCIÓ AUTOMÀTICA D'ENTITAT		678,12	Museu d'història		678,12	678,12
		CAMERA DIGITAL			01/01/2019			0	0
300106	33758		CU ALTA PER ABSORCIÓ AUTOMÀTICA D'ENTITAT		598,26	Casa Turull - Museu d'art de Sabadell		598,26	598,26
		CAMERA DIGITAL			01/01/2019			0	0
300106	33759		CU ALTA PER ABSORCIÓ AUTOMÀTICA D'ENTITAT		598,26	Museu d'història		598,26	598,26
		CAMERA DIGITAL			01/01/2019			0	0
300103	33760		CU ALTA PER ABSORCIÓ AUTOMÀTICA D'ENTITAT		3.004,82	Museu d'història		3.004,82	3.004,82
		ORDINADOR PORTATIL			01/01/2019			0	0
330101	33761	3	CU ALTA PER ABSORCIÓ AUTOMÀTICA D'ENTITAT		7.366,20	Casa Turull - Museu d'art de Sabadell		7.366,20	7.366,20
		MOBLE			01/01/2019			0	0
330106	33762		CU ALTA PER ABSORCIÓ AUTOMÀTICA D'ENTITAT		3.764,34	Museu d'història		3.764,34	3.764,34
		CENTRALETA ANALOGICA			01/01/2019			0	0

AJUNTAMENT-AJUNTAMENT DE SABADELL

Data obtenció 19/02/2024 9:21
Pàg. 1207

LLIBRE A LLIBRE A: BENS, DRETS I OBLIGACIONS DE L'ENT LOCAL

EPÍGRAF: I.2 SERVEI PÚBLIC

SUBEPÍGRAF: I.2.C MOBLES

CLASSIFICAC N. BÉ	QUANT. DESCRIPCIÓ	C. GESTO T. ADQUISICIÓ C. COST	COST ADQUI. D- ALTA	CENTRE UBICACIÓ	PLANTA ESPAI	V.B.C. DOT. AMORT	F.A. V.C.
300106	33763	CU ALTA PER ABSORCIÓ AUTOMÀTICA D'ENTITAT	100,92	Museu d'història		100,92	100,92
	SCANNER		01/01/2019			0	0
330101	33764	1 CU ALTA PER ABSORCIÓ AUTOMÀTICA D'ENTITAT	765,60	Casa Turull - Museu d'art de Sabadell		765,60	765,60
	PLANERA		01/01/2019			0	0
330101	33765	1 CU ALTA PER ABSORCIÓ AUTOMÀTICA D'ENTITAT	3.500,88	Magatzem Museu Història - c. Agricultura, 54-64		3.500,88	3.500,88
	PRESTATGERIA		01/01/2019			0	0
330101	33766	2 CU ALTA PER ABSORCIÓ AUTOMÀTICA D'ENTITAT	3.136,64	Magatzem Museu Història - c. Agricultura, 54-64		3.136,64	3.136,64
	ARXIVADOR		01/01/2019			0	0
300102	33767	CU ALTA PER ABSORCIÓ AUTOMÀTICA D'ENTITAT	1.724,82	Casa Turull - Museu d'art de Sabadell		1.724,82	1.724,82
	PC		01/01/2019			0	0
300106	33768	CU ALTA PER ABSORCIÓ AUTOMÀTICA D'ENTITAT	1.872,24	Museu d'història		1.872,24	1.872,24
	VIDEOPROJECTOR		01/01/2019			0	0
330101	33769	1 CU ALTA PER ABSORCIÓ AUTOMÀTICA D'ENTITAT	1.008,04	Casa Turull - Museu d'art de Sabadell		1.008,04	1.008,04
	ARXIVADOR		01/01/2019			0	0

AJUNTAMENT-AJUNTAMENT DE SABADELL

Data obtenció 19/02/2024 9:21
Pàg. 1208

LLIBRE A LLIBRE A: BENS, DRETS I OBLIGACIONS DE L'ENT LOCAL

EPÍGRAF: I.2 SERVEI PÚBLIC

SUBEPÍGRAF: I.2.C MOBLES

CLASSIFICAC N. BÉ	QUANT. DESCRIPCIÓ	C. GESTO T. ADQUISICIÓ C. COST	COST ADQUI. D- ALTA	CENTRE UBICACIÓ	PLANTA ESPAI	V.B.C. DOT. AMORT	F.A. V.C.
300106	33770	CU ALTA PER ABSORCIÓ AUTOMÀTICA D'ENTITAT	609,00	Museu d'història		609,00	609,00
	CAMERA VIDEO DIGITAL		01/01/2019			0	0
300106	33771	CU ALTA PER ABSORCIÓ AUTOMÀTICA D'ENTITAT	609,00	Casa Turull - Museu d'art de Sabadell		609,00	609,00
	CAMERA VIDEO DIGITAL		01/01/2019			0	0
300106	33772	CU ALTA PER ABSORCIÓ AUTOMÀTICA D'ENTITAT	1.460,44	Museu d'història		1.460,44	1.460,44
	PROJECTOR		01/01/2019			0	0
300106	33773	CU ALTA PER ABSORCIÓ AUTOMÀTICA D'ENTITAT	1.460,44	Casa Turull - Museu d'art de Sabadell		1.460,44	1.460,44
	PROJECTOR		01/01/2019			0	0
300102	33774	CU ALTA PER ABSORCIÓ AUTOMÀTICA D'ENTITAT	2.704,39	Casa Ponsà - c. de la Indústria, 34		2.704,39	2.704,39
	PC		01/01/2019			0	0
330101	33775	1 CU ALTA PER ABSORCIÓ AUTOMÀTICA D'ENTITAT	175,16	Casa Ponsà - c. de la Indústria, 34		175,16	175,16
	CADIRA		01/01/2019			0	0
300102	33776	CU ALTA PER ABSORCIÓ AUTOMÀTICA D'ENTITAT	998,18	Casa Turull - Museu d'art de Sabadell		998,18	998,18
	PC		01/01/2019			0	0

AJUNTAMENT-AJUNTAMENT DE SABADELL

Data obtenció 19/02/2024 9:21
Pàg. 1209

LLIBRE A LLIBRE A: BENS, DRETS I OBLIGACIONS DE L'ENT LOCAL

EPÍGRAF: I.2 SERVEI PÚBLIC

SUBEPÍGRAF: I.2.C MOBLES

CLASSIFICAC N. BÉ	QUANT. DESCRIPCIÓ	C. GESTO T. ADQUISICIÓ C. COST	COST ADQUI. D- ALTA	CENTRE UBICACIÓ	PLANTA ESPAI	V.B.C. DOT. AMORT	F.A. V.C.
300106	33777	CU ALTA PER ABSORCIÓ AUTOMÀTICA D'ENTITAT	275,52	Casa Turull - Museu d'art de Sabadell		275,52	275,52
	IMPRESSORA		01/01/2019			0	0
300102	33778	CU ALTA PER ABSORCIÓ AUTOMÀTICA D'ENTITAT	1.697,32	Casa Turull - Museu d'art de Sabadell		1.697,32	1.697,32
	PC		01/01/2019			0	0
330101	33779	1	CU ALTA PER ABSORCIÓ AUTOMÀTICA D'ENTITAT	1.136,16	Magatzem Museu Història - c. Agricultura, 54-64	1.136,16	1.136,16
	ARMARI		01/01/2019			0	0
330101	33780	6	CU ALTA PER ABSORCIÓ AUTOMÀTICA D'ENTITAT	1.188,00	Magatzem Museu Història - c. Agricultura, 54-64	1.188,00	1.188,00
	CADIRA		01/01/2019			0	0
300102	33782	CU ALTA PER ABSORCIÓ AUTOMÀTICA D'ENTITAT	1.176,31	Casa Turull - Museu d'art de Sabadell		1.176,31	1.176,31
	PC		01/01/2019			0	0
300106	33783	CU ALTA PER ABSORCIÓ AUTOMÀTICA D'ENTITAT	3.177,98	Casa Turull - Museu d'art de Sabadell		3.177,98	3.177,98
	CENTRALETA DIGITAL		01/01/2019			0	0
330101	33784	1	CU ALTA PER ABSORCIÓ AUTOMÀTICA D'ENTITAT	1.062,56	Magatzem Museu Història - c. Agricultura, 54-64	1.062,56	1.062,56
	ESTANTERIA		01/01/2019			0	0

AJUNTAMENT-AJUNTAMENT DE SABADELL

Data obtenció 19/02/2024 9:21
Pàg. 1210

LLIBRE A LLIBRE A: BENS, DRETS I OBLIGACIONS DE L'ENT LOCAL

EPÍGRAF: I.2 SERVEI PÚBLIC

SUBEPÍGRAF: I.2.C MOBLES

CLASSIFICAC	N. BÉ	QUANT.	C. GESTO	T. ADQUISICIÓ	COST ADQUI.	CENTRE	PLANTA	V.B.C.	F.A.
		DESCRIPCIÓ	C. COST		D- ALTA	UBICACIÓ	ESPAI	DOT. AMORT	V.C.
330101	33785	1	CU	ALTA PER ABSORCIÓ AUTOMÀTICA D'ENTITAT	729,64	Casa Turull - Museu d'art de Sabadell		729,64	729,64
		PLANERA			01/01/2019			0	0
330101	33786	1	CU	ALTA PER ABSORCIÓ AUTOMÀTICA D'ENTITAT	554,69	Magatzem Museu Història - c. Agricultura, 54-64		554,69	554,69
		TRASPALETA			01/01/2019			0	0
300106	33787		CU	ALTA PER ABSORCIÓ AUTOMÀTICA D'ENTITAT	426,82	Casa Ponsà - c. de la Indústria, 34		426,82	426,82
		CAMERA DIGITAL			01/01/2019			0	0
330101	33788	1	CU	ALTA PER ABSORCIÓ AUTOMÀTICA D'ENTITAT	1.355,75	Casa Turull - Museu d'art de Sabadell		1.355,75	1.355,75
		ARXIVADOR			01/01/2019			0	0
300106	33789		CU	ALTA PER ABSORCIÓ AUTOMÀTICA D'ENTITAT	243,17	Casa Ponsà - c. de la Indústria, 34		243,17	243,17
		PANTALLA 19"			01/01/2019			0	0
330201	33790		CU	ALTA PER ABSORCIÓ AUTOMÀTICA D'ENTITAT	667,00	Casa Turull - Museu d'art de Sabadell		667,00	667,00
		Videocàmera			01/01/2019			0	0
300102	33791		CU	ALTA PER ABSORCIÓ AUTOMÀTICA D'ENTITAT	267,25	Museu d'història		267,25	267,25
		Monitor de 17"			01/01/2019			0	0

AJUNTAMENT-AJUNTAMENT DE SABADELL

Data obtenció 19/02/2024 9:21
Pàg. 1211

LLIBRE A LLIBRE A: BENS, DRETS I OBLIGACIONS DE L'ENT LOCAL

EPÍGRAF: I.2 SERVEI PÚBLIC

SUBEPÍGRAF: I.2.C MOBLES

CLASSIFICAC N. BÉ	QUANT. DESCRIPCIÓ	C. GESTO T. ADQUISICIÓ C. COST	COST ADQUI. D- ALTA	CENTRE UBICACIÓ	PLANTA ESPAI	V.B.C. DOT. AMORT	F.A. V.C.
300102	33792	CU ALTA PER ABSORCIÓ AUTOMÀTICA D'ENTITAT	730,74	Museu d'història		730,74	730,74
	Ordinador DC 7700 Base Unit 10437615COMPLU		01/01/2019			0	0
330104	33793	CU ALTA PER ABSORCIÓ AUTOMÀTICA D'ENTITAT	977,88	Casa Turull - Museu d'art de Sabadell		977,88	977,88
	Televisió amb DVD i TDT		01/01/2019			0	0
330104	33794	CU ALTA PER ABSORCIÓ AUTOMÀTICA D'ENTITAT	977,88	Casa Turull - Museu d'art de Sabadell		977,88	977,88
	Televisió amb DVD i TDT		01/01/2019			0	0
330201	33795	CU ALTA PER ABSORCIÓ AUTOMÀTICA D'ENTITAT	104,29	Casa Turull - Museu d'art de Sabadell		104,29	104,29
	DVD		01/01/2019			0	0
330201	33796	CU ALTA PER ABSORCIÓ AUTOMÀTICA D'ENTITAT	104,29	Casa Turull - Museu d'art de Sabadell		104,29	104,29
	DVD		01/01/2019			0	0
330206	33797	4 CU ALTA PER ABSORCIÓ AUTOMÀTICA D'ENTITAT	494,16	Casa Turull - Museu d'art de Sabadell		494,16	494,16
	CAIXES ACUSTIQUES		01/01/2019			0	0
320101	33798	CU ALTA PER ABSORCIÓ AUTOMÀTICA D'ENTITAT	508,06	Museu d'història		508,06	508,06
	ASPIRADOR MUSEUM		01/01/2019			0	0

AJUNTAMENT-AJUNTAMENT DE SABADELL

Data obtenció 19/02/2024 9:21
Pàg. 1212

LLIBRE A LLIBRE A: BENS, DRETS I OBLIGACIONS DE L'ENT LOCAL

EPÍGRAF: I.2 SERVEI PÚBLIC

SUBEPÍGRAF: I.2.C MOBLES

CLASSIFICAC N. BÉ	QUANT.	DESCRIPCIÓ	C. GESTO T. ADQUISICIÓ	COST ADQUI.	CENTRE	PLANTA	V.B.C.	F.A.
			C. COST	D- ALTA	UBICACIÓ	ESPAI	DOT. AMORT	V.C.
330101	33799	6	CU ALTA PER ABSORCIÓ AUTOMÀTICA D'ENTITAT	1.780,02	Casa Turull - Museu d'art de Sabadell		1.780,02	1.780,02
		Cadires Xana Sincro BR. REG. color granat		01/01/2019			0	0
300102	33800		CU ALTA PER ABSORCIÓ AUTOMÀTICA D'ENTITAT	281,80	Museu d'història		281,80	281,80
		Monitor 19" TFT		01/01/2019			0	0
330101	33801	2	CU ALTA PER ABSORCIÓ AUTOMÀTICA D'ENTITAT	751,56	Casa Ponsà - c. de la Indústria, 34		751,56	751,56
		MOBLES D'ORDINADOR TIPUS INDIVIDUAL MELANINA DE FAIG		01/01/2019			0	0
330207	33802		CU ALTA PER ABSORCIÓ AUTOMÀTICA D'ENTITAT	4.621,67	Museu d'història		4.621,67	4.621,67
		Estructures de plafons autoportants de 200*100 marc d'alumin		01/01/2019			0	0
330207	33803		CU ALTA PER ABSORCIÓ AUTOMÀTICA D'ENTITAT	5.401,31	Museu d'història		5.401,31	5.401,31
		17 teles impreses per les estructures dels plafons autoporta		01/01/2019			0	0
300102	33804		CU ALTA PER ABSORCIÓ AUTOMÀTICA D'ENTITAT	1.092,37	Museu d'història		1.092,37	1.092,37
		ORDINADOR I MONITOR DE 19" DE 160Gb		01/01/2019			0	0
330101	33805	2	CU ALTA PER ABSORCIÓ AUTOMÀTICA D'ENTITAT	895,52	Casa Ponsà - c. de la Indústria, 34		895,52	895,52

AJUNTAMENT-AJUNTAMENT DE SABADELL

Data obtenció 19/02/2024 9:21
Pàg. 1213

LLIBRE A LLIBRE A: BENS, DRETS I OBLIGACIONS DE L'ENT LOCAL

EPÍGRAF: I.2 SERVEI PÚBLIC

SUBEPÍGRAF: I.2.C MOBLES

CLASSIFICAC N. BÉ	QUANT. DESCRIPCIÓ	C. GESTO T. ADQUISICIÓ C. COST	COST ADQUI. D- ALTA	CENTRE UBICACIÓ	PLANTA ESPAI	V.B.C. DOT. AMORT	F.A. V.C.
	Armari NG 1980 198*120 de 5 eixes		01/01/2019			0	0
300103	33806	CU ALTA PER ABSORCIÓ AUTOMÀTICA D'ENTITAT	995,00	Casa Ponsà - c. de la Indústria, 34		995,00	995,00
	Portatil HP DV6-2180		01/01/2019			0	0
300102	33807	CU ALTA PER ABSORCIÓ AUTOMÀTICA D'ENTITAT	635,05	Museu d'història		635,05	635,05
	Ordinador DELL 250GB 3.5" SATAII		01/01/2019			0	0
300102	33808	CU ALTA PER ABSORCIÓ AUTOMÀTICA D'ENTITAT	635,05	Museu d'història		635,05	635,05
	Ordinador DELL 250GB 3.5" SATAII		01/01/2019			0	0
300102	33809	CU ALTA PER ABSORCIÓ AUTOMÀTICA D'ENTITAT	635,05	Museu d'història		635,05	635,05
	Ordinador DELL 250GB 3.5" SATAII		01/01/2019			0	0
300102	33810	CU ALTA PER ABSORCIÓ AUTOMÀTICA D'ENTITAT	635,05	Museu d'història		635,05	635,05
	Ordinador DELL 250GB 3.5" SATAII		01/01/2019			0	0
300102	33811	CU ALTA PER ABSORCIÓ AUTOMÀTICA D'ENTITAT	635,05	Museu d'història		635,05	635,05
	Ordinador DELL 250GB 3.5" SATAII		01/01/2019			0	0
300102	33812	CU ALTA PER ABSORCIÓ AUTOMÀTICA D'ENTITAT	635,05	Museu d'història		635,05	635,05
	Ordinador DELL 250GB 3.5" SATAII		01/01/2019			0	0

AJUNTAMENT-AJUNTAMENT DE SABADELL

Data obtenció 19/02/2024 9:21
Pàg. 1214

LLIBRE A LLIBRE A: BENS, DRETS I OBLIGACIONS DE L'ENT LOCAL

EPÍGRAF: I.2 SERVEI PÚBLIC

SUBEPÍGRAF: I.2.C MOBLES

CLASSIFICAC N. BÉ	QUANT. DESCRIPCIÓ	C. GESTO T. ADQUISICIÓ C. COST	COST ADQUI. D- ALTA	CENTRE UBICACIÓ	PLANTA ESPAI	V.B.C. DOT. AMORT	F.A. V.C.
300102	33813	CU ALTA PER ABSORCIÓ AUTOMÀTICA D'ENTITAT	635,05	Museu d'història		635,05	635,05
	Ordinador DELL 250GB 3.5" SATAII		01/01/2019			0	0
300102	33814	CU ALTA PER ABSORCIÓ AUTOMÀTICA D'ENTITAT	635,05	Museu d'història		635,05	635,05
	Ordinador DELL 250GB 3.5" SATAII		01/01/2019			0	0
300102	33815	CU ALTA PER ABSORCIÓ AUTOMÀTICA D'ENTITAT	635,05	Museu d'història		635,05	635,05
	Ordinador DELL 250GB 3.5" SATAII		01/01/2019			0	0
300102	33816	CU ALTA PER ABSORCIÓ AUTOMÀTICA D'ENTITAT	635,05	Museu d'història		635,05	635,05
	Ordinador DELL 250GB 3.5" SATAII		01/01/2019			0	0
300102	33817	CU ALTA PER ABSORCIÓ AUTOMÀTICA D'ENTITAT	635,05	Museu d'història		635,05	635,05
	Ordinador DELL 250GB 3.5" SATAII		01/01/2019			0	0
300102	33818	CU ALTA PER ABSORCIÓ AUTOMÀTICA D'ENTITAT	635,05	Museu d'història		635,05	635,05
	Ordinador DELL 250GB 3.5" SATAII		01/01/2019			0	0
300102	33819	CU ALTA PER ABSORCIÓ AUTOMÀTICA D'ENTITAT	635,05	Museu d'història		635,05	635,05
	Ordinador DELL 250GB 3.5" SATAII		01/01/2019			0	0

AJUNTAMENT-AJUNTAMENT DE SABADELL

Data obtenció 19/02/2024 9:21
Pàg. 1215

LLIBRE A LLIBRE A: BENS, DRETS I OBLIGACIONS DE L'ENT LOCAL

EPÍGRAF: I.2 SERVEI PÚBLIC

SUBEPÍGRAF: I.2.C MOBLES

CLASSIFICAC	N. BÉ	QUANT. DESCRIPCIÓ	C. GESTO C. COST	T. ADQUISICIÓ	COST ADQUI. D- ALTA	CENTRE UBICACIÓ	PLANTA ESPAI	V.B.C. DOT. AMORT	F.A. V.C.
300102	33820		CU ALTA PER ABSORCIÓ AUTOMÀTICA D'ENTITAT		635,05	Museu d'història		635,05	635,05
		Ordinador DELL 250GB 3.5" SATAII			01/01/2019			0	0
300102	33821		CU ALTA PER ABSORCIÓ AUTOMÀTICA D'ENTITAT		635,05	Museu d'història		635,05	635,05
		Ordinador DELL 250GB 3.5" SATAII			01/01/2019			0	0
300102	33822		CU ALTA PER ABSORCIÓ AUTOMÀTICA D'ENTITAT		635,09	Museu d'història		635,09	635,09
		Ordinador DELL 250GB 3.5" SATAII			01/01/2019			0	0
300103	33823		CU ALTA PER ABSORCIÓ AUTOMÀTICA D'ENTITAT		916,01	Museu d'història		916,01	916,01
		Ordinador portàtil Latitude E5410 standard Base			01/01/2019			0	0
300103	33824		CU ALTA PER ABSORCIÓ AUTOMÀTICA D'ENTITAT		916,01	Museu d'història		916,01	916,01
		Ordinador portàtil Latitude E5410 standard Base			01/01/2019			0	0
300102	33825		CU ALTA PER ABSORCIÓ AUTOMÀTICA D'ENTITAT		6.466,62	Casa Ponsà - c. de la Indústria, 34		6.466,62	6.466,62
		Ordinador MAC Pro One 2.8 GHz			01/01/2019			0	0
330105	33978		CU INSPECCIÓ FÍSICA O INVENTARI		0	Fons Bibliogràfic de l'Ajuntament de Sabadell		17.512,45	6.490,27
		Fons bibliogràfic 2020			01/01/2020			1.751,18	11.022,18

AJUNTAMENT-AJUNTAMENT DE SABADELL

Data obtenció 19/02/2024 9:21
Pàg. 1216

LLIBRE A LLIBRE A: BENS, DRETS I OBLIGACIONS DE L'ENT LOCAL

EPÍGRAF: I.2 SERVEI PÚBLIC

SUBEPÍGRAF: I.2.C MOBLES

CLASSIFICAC	N. BÉ	QUANT. DESCRIPCIÓ	C. GESTO T. ADQUISICIÓ C. COST	COST ADQUI. D- ALTA	CENTRE UBICACIÓ	PLANTA ESPAI	V.B.C. DOT. AMORT	F.A. V.C.
300105	33980	IMPRESSORA	GI COMPRA	384,18 14/04/2020	Edifici c. Narcís Giralt, 74		384,18 64,03	238,05 146,13
300105	33981	IMPRESSORA	GI COMPRA	199,83 14/04/2020	Edifici c. Narcís Giralt, 74		199,83 33,30	123,80 76,03
300105	33982	IMPRESSORA	GI COMPRA	199,83 14/04/2020	Edifici c. Narcís Giralt, 74		199,83 33,30	123,80 76,03
300105	33983	IMPRESSORA	GI COMPRA	199,83 14/04/2020	Edifici c. Narcís Giralt, 74		199,83 33,30	123,80 76,03
300105	33984	IMPRESSORA	GI COMPRA	199,83 14/04/2020	Edifici c. Narcís Giralt, 74		199,83 33,30	123,80 76,03
300105	33985	IMPRESSORA	GI COMPRA	199,83 14/04/2020	Edifici c. Narcís Giralt, 74		199,83 33,30	123,80 76,03
300105	33986	IMPRESSORA	GI COMPRA	199,83 14/04/2020	Edifici c. Narcís Giralt, 74		199,83 33,30	123,80 76,03
300105	33987	IMPRESSORA	GI COMPRA	199,83 14/04/2020	Edifici c. Narcís Giralt, 74		199,83 33,30	123,80 76,03
300105	33988	IMPRESSORA	GI COMPRA	199,83 14/04/2020	Edifici c. Narcís Giralt, 74		199,83 33,30	123,80 76,03
300105	33989	IMPRESSORA	GI COMPRA	199,84 14/04/2020	Edifici c. Narcís Giralt, 74		199,84 33,30	123,80 76,04

AJUNTAMENT-AJUNTAMENT DE SABADELL

Data obtenció 19/02/2024 9:21
Pàg. 1217

LLIBRE A LLIBRE A: BENS, DRETS I OBLIGACIONS DE L'ENT LOCAL

EPÍGRAF: I.2 SERVEI PÚBLIC

SUBEPÍGRAF: I.2.C MOBLES

CLASSIFICAC N. BÉ	QUANT. DESCRIPCIÓ	C. GESTO T. ADQUISICIÓ C. COST	COST ADQUI. D- ALTA	CENTRE UBICACIÓ	PLANTA ESPAI	V.B.C. DOT. AMORT	F.A. V.C.
300105	33990	GI COMPRA	172,42	Edifici c. Narcís Giralt, 74		172,42	106,81
	IMPRESSORA		14/04/2020			28,73	65,61
300105	33991	GI COMPRA	172,42	Edifici c. Narcís Giralt, 74		172,42	106,81
	IMPRESSORA		14/04/2020			28,73	65,61
300105	33992	GI COMPRA	172,42	Edifici c. Narcís Giralt, 74		172,42	106,81
	IMPRESSORA		14/04/2020			28,73	65,61
300105	33993	GI COMPRA	172,42	Edifici c. Narcís Giralt, 74		172,42	106,81
	IMPRESSORA		14/04/2020			28,73	65,61
300105	33994	GI COMPRA	172,43	Edifici c. Narcís Giralt, 74		172,43	106,81
	IMPRESSORA		14/04/2020			28,73	65,62
300105	33995	GI COMPRA	172,43	Edifici c. Narcís Giralt, 74		172,43	106,81
	IMPRESSORA		14/04/2020			28,73	65,62
300105	33996	GI COMPRA	172,43	Edifici c. Narcís Giralt, 74		172,43	106,81
	IMPRESSORA		14/04/2020			28,73	65,62
300105	33997	GI COMPRA	172,43	Edifici c. Narcís Giralt, 74		172,43	106,81
	IMPRESSORA		14/04/2020			28,73	65,62
300105	33998	GI COMPRA	276,48	Edifici c. Narcís Giralt, 74		276,48	171,31
	IMPRESSORA		14/04/2020			46,08	105,17
300105	33999	GI COMPRA	276,48	Edifici c. Narcís Giralt, 74		276,48	171,31
	IMPRESSORA		14/04/2020			46,08	105,17

AJUNTAMENT-AJUNTAMENT DE SABADELL

Data obtenció 19/02/2024 9:21
Pàg. 1218

LLIBRE A LLIBRE A: BENS, DRETS I OBLIGACIONS DE L'ENT LOCAL

EPÍGRAF: I.2 SERVEI PÚBLIC

SUBEPÍGRAF: I.2.C MOBLES

CLASSIFICAC	N. BÉ	QUANT. DESCRIPCIÓ	C. GESTO T. ADQUISICIÓ C. COST	COST ADQUI. D- ALTA	CENTRE UBICACIÓ	PLANTA ESPAI	V.B.C. DOT. AMORT	F.A. V.C.
300105	34000	IMPRESSORA	GI COMPRA	276,48 14/04/2020	Edifici c. Narcís Giralt, 74		276,48 46,08	171,31 105,17
300105	34001	IMPRESSORA	GI COMPRA	276,49 14/04/2020	Edifici c. Narcís Giralt, 74		276,49 46,08	171,31 105,18
300105	34002	IMPRESSORA	GI COMPRA	276,49 14/04/2020	Edifici c. Narcís Giralt, 74		276,49 46,08	171,31 105,18
300105	34003	IMPRESSORA	GI COMPRA	276,49 14/04/2020	Edifici c. Narcís Giralt, 74		276,49 46,08	171,31 105,18
300105	34004	IMPRESSORA	GI COMPRA	190,87 14/04/2020	Edifici c. Narcís Giralt, 74		190,87 31,81	118,26 72,61
300105	34005	IMPRESSORA	GI COMPRA	190,88 14/04/2020	Edifici c. Narcís Giralt, 74		190,88 31,81	118,26 72,62
300105	34006	IMPRESSORA	GI COMPRA	190,88 14/04/2020	Edifici c. Narcís Giralt, 74		190,88 31,81	118,26 72,62
300105	34007	IMPRESSORA	GI COMPRA	190,88 14/04/2020	Edifici c. Narcís Giralt, 74		190,88 31,81	118,26 72,62
300105	34008	IMPRESSORA	GI COMPRA	560,83 14/04/2020	Edifici c. Narcís Giralt, 74		560,83 93,47	347,50 213,33
300105	34009	IMPRESSORA	GI COMPRA	560,83 14/04/2020	Edifici c. Narcís Giralt, 74		560,83 93,47	347,50 213,33

AJUNTAMENT-AJUNTAMENT DE SABADELL

Data obtenció 19/02/2024 9:21
Pàg. 1219

LLIBRE A LLIBRE A: BENS, DRETS I OBLIGACIONS DE L'ENT LOCAL

EPÍGRAF: I.2 SERVEI PÚBLIC

SUBEPÍGRAF: I.2.C MOBLES

CLASSIFICAC N. BÉ	QUANT. DESCRIPCIÓ	C. GESTO T. ADQUISICIÓ C. COST	COST ADQUI. D- ALTA	CENTRE UBICACIÓ	PLANTA ESPAI	V.B.C. DOT. AMORT	F.A. V.C.
300105	34010	GI COMPRA	560,84	Edifici c. Narcís Giralt, 74		560,84	347,50
	IMPRESSORA		14/04/2020			93,47	213,34
300106	34011	GI COMPRA	788,92	Edifici c. Narcís Giralt, 74		788,92	455,32
	Escaners per als punts d'atenció ciutadana - implementació administració		16/07/2020			131,48	333,60
300106	34012	GI COMPRA	788,92	Edifici c. Narcís Giralt, 74		788,92	455,32
	Escaners per als punts d'atenció ciutadana - implementació administració		16/07/2020			131,48	333,60
300106	34013	GI COMPRA	788,92	Edifici c. Narcís Giralt, 74		788,92	455,32
	Escaners per als punts d'atenció ciutadana - implementació administració		16/07/2020			131,48	333,60
300106	34014	GI COMPRA	788,92	Edifici c. Narcís Giralt, 74		788,92	455,32
	Escaners per als punts d'atenció ciutadana - implementació administració		16/07/2020			131,48	333,60
300106	34015	GI COMPRA	788,92	Edifici c. Narcís Giralt, 74		788,92	455,32
	Escaners per als punts d'atenció ciutadana - implementació administració		16/07/2020			131,48	333,60
300106	34016	GI COMPRA	788,92	Edifici c. Narcís Giralt, 74		788,92	455,32
	Escaners per als punts d'atenció ciutadana - implementació administració		16/07/2020			131,48	333,60
300106	34017	GI COMPRA	788,92	Edifici c. Narcís Giralt, 74		788,92	455,32
	Escaners per als punts d'atenció ciutadana - implementació administració		16/07/2020			131,48	333,60
300106	34018	GI COMPRA	788,92	Edifici c. Narcís Giralt, 74		788,92	455,32
	Escaners per als punts d'atenció ciutadana - implementació administració		16/07/2020			131,48	333,60

AJUNTAMENT-AJUNTAMENT DE SABADELL

Data obtenció 19/02/2024 9:21
Pàg. 1220

LLIBRE A LLIBRE A: BENS, DRETS I OBLIGACIONS DE L'ENT LOCAL

EPÍGRAF: I.2 SERVEI PÚBLIC

SUBEPÍGRAF: I.2.C MOBLES

CLASSIFICAC N. BÉ	QUANT. DESCRIPCIÓ	C. GESTO T. ADQUISICIÓ C. COST	COST ADQUI. D- ALTA	CENTRE UBICACIÓ	PLANTA ESPAI	V.B.C. DOT. AMORT	F.A. V.C.
300106	34019	GI COMPRA	788,92	Edifici c. Narcís Giralt, 74		788,92	455,32
	Escaners per als punts d'atenció ciutadana - implementació administració		16/07/2020			131,48	333,60
300106	34020	GI COMPRA	788,92	Edifici c. Narcís Giralt, 74		788,92	455,32
	Escaners per als punts d'atenció ciutadana - implementació administració		16/07/2020			131,48	333,60
300106	34021	GI COMPRA	788,92	Edifici c. Narcís Giralt, 74		788,92	455,32
	Escaners per als punts d'atenció ciutadana - implementació administració		16/07/2020			131,48	333,60
300106	34022	GI COMPRA	788,92	Edifici c. Narcís Giralt, 74		788,92	455,32
	Escaners per als punts d'atenció ciutadana - implementació administració		16/07/2020			131,48	333,60
300106	34023	GI COMPRA	788,92	Edifici c. Narcís Giralt, 74		788,92	455,32
	Escaners per als punts d'atenció ciutadana - implementació administració		16/07/2020			131,48	333,60
300106	34024	GI COMPRA	788,92	Edifici c. Narcís Giralt, 74		788,92	455,32
	Escaners per als punts d'atenció ciutadana - implementació administració		16/07/2020			131,48	333,60
300106	34025	GI COMPRA	788,92	Edifici c. Narcís Giralt, 74		788,92	455,32
	Escaners per als punts d'atenció ciutadana - implementació administració		16/07/2020			131,48	333,60
300106	34026	GI COMPRA	788,92	Edifici c. Narcís Giralt, 74		788,92	455,32
	Escaners per als punts d'atenció ciutadana - implementació administració		16/07/2020			131,48	333,60
300106	34027	GI COMPRA	788,92	Edifici c. Narcís Giralt, 74		788,92	455,32

AJUNTAMENT-AJUNTAMENT DE SABADELL

Data obtenció 19/02/2024 9:21
Pàg. 1221

LLIBRE A LLIBRE A: BENS, DRETS I OBLIGACIONS DE L'ENT LOCAL

EPÍGRAF: I.2 SERVEI PÚBLIC

SUBEPÍGRAF: I.2.C MOBLES

CLASSIFICAC N. BÉ	QUANT. DESCRIPCIÓ	C. GESTO T. ADQUISICIÓ C. COST	COST ADQUI. D- ALTA	CENTRE UBICACIÓ	PLANTA ESPAI	V.B.C. DOT. AMORT	F.A. V.C.
	Escaners per als punts d'atenció ciutadana - implementació administració		16/07/2020			131,48	333,60
300106 34028		GI COMPRA	788,92	Edifici c. Narcís Giralt, 74		788,92	455,32
	Escaners per als punts d'atenció ciutadana - implementació administració		16/07/2020			131,48	333,60
300106 34029		GI COMPRA	788,92	Edifici c. Narcís Giralt, 74		788,92	455,32
	Escaners per als punts d'atenció ciutadana - implementació administració		16/07/2020			131,48	333,60
300106 34030		GI COMPRA	788,92	Edifici c. Narcís Giralt, 74		788,92	455,32
	Escaners per als punts d'atenció ciutadana - implementació administració		16/07/2020			131,48	333,60
300106 34031		GI COMPRA	788,92	Edifici c. Narcís Giralt, 74		788,92	455,32
	Escaners per als punts d'atenció ciutadana - implementació administració		16/07/2020			131,48	333,60
300106 34032		GI COMPRA	788,92	Edifici c. Narcís Giralt, 74		788,92	455,32
	Escaners per als punts d'atenció ciutadana - implementació administració		16/07/2020			131,48	333,60
300106 34033		GI COMPRA	788,92	Edifici c. Narcís Giralt, 74		788,92	455,32
	Escaners per als punts d'atenció ciutadana - implementació administració		16/07/2020			131,48	333,60
300106 34034		GI COMPRA	459,80	Edifici c. Narcís Giralt, 74		459,80	251,17
	Tauletes amb sistema antifurt		16/07/2020			69,53	208,63
300106 34035		GI COMPRA	459,80	Edifici c. Narcís Giralt, 74		459,80	251,17
	Tauletes amb sistema antifurt		16/07/2020			69,53	208,63
300106 34036		GI COMPRA	459,80	Edifici c. Narcís Giralt, 74		459,80	251,17

AJUNTAMENT-AJUNTAMENT DE SABADELL

Data obtenció 19/02/2024 9:21
Pàg. 1222

LLIBRE A LLIBRE A: BENS, DRETS I OBLIGACIONS DE L'ENT LOCAL

EPÍGRAF: I.2 SERVEI PÚBLIC

SUBEPÍGRAF: I.2.C MOBLES

CLASSIFICAC N. BÉ	QUANT. DESCRIPCIÓ	C. GESTO T. ADQUISICIÓ C. COST	COST ADQUI. D- ALTA	CENTRE UBICACIÓ	PLANTA ESPAI	V.B.C. DOT. AMORT	F.A. V.C.
	Tauletes amb sistema antifurt		16/07/2020			69,53	208,63
300106 34037		GI COMPRA	459,80	Edifici c. Narcís Giralt, 74		459,80	251,17
	Tauletes amb sistema antifurt		16/07/2020			69,53	208,63
300106 34038		GI COMPRA	459,80	Edifici c. Narcís Giralt, 74		459,80	251,17
	Tauletes amb sistema antifurt		16/07/2020			69,53	208,63
300106 34039		GI COMPRA	459,80	Edifici c. Narcís Giralt, 74		459,80	251,17
	Tauletes amb sistema antifurt		16/07/2020			69,53	208,63
300106 34040		GI COMPRA	459,80	Edifici c. Narcís Giralt, 74		459,80	251,17
	Tauletes amb sistema antifurt		16/07/2020			69,53	208,63
300106 34041		GI COMPRA	459,80	Edifici c. Narcís Giralt, 74		459,80	251,17
	Tauletes amb sistema antifurt		16/07/2020			69,53	208,63
300106 34042		GI COMPRA	459,80	Edifici c. Narcís Giralt, 74		459,80	251,17
	Tauletes amb sistema antifurt		16/07/2020			69,53	208,63
300106 34043		GI COMPRA	459,80	Edifici c. Narcís Giralt, 74		459,80	251,17
	Tauletes amb sistema antifurt		16/07/2020			69,53	208,63
300106 34044		GI COMPRA	459,80	Edifici c. Narcís Giralt, 74		459,80	251,17
	Tauletes amb sistema antifurt		16/07/2020			69,53	208,63
300106 34045		GI COMPRA	459,80	Edifici c. Narcís Giralt, 74		459,80	251,17
	Tauletes amb sistema antifurt		16/07/2020			69,53	208,63
300106 34046		GI COMPRA	459,80	Edifici c. Narcís Giralt, 74		459,80	251,17

AJUNTAMENT-AJUNTAMENT DE SABADELL

Data obtenció 19/02/2024 9:21
Pàg. 1223

LLIBRE A LLIBRE A: BENS, DRETS I OBLIGACIONS DE L'ENT LOCAL

EPÍGRAF: I.2 SERVEI PÚBLIC

SUBEPÍGRAF: I.2.C MOBLES

CLASSIFICAC	N. BÉ	QUANT.	C. GESTO	T. ADQUISICIÓ	COST ADQUI.	CENTRE	PLANTA	V.B.C.	F.A.
		DESCRIPCIÓ	C. COST		D- ALTA	UBICACIÓ	ESPAI	DOT. AMORT	V.C.
		Tauletes amb sistema antifurt			16/07/2020			69,53	208,63
300106	34047		GI COMPRA		459,80	Edifici c. Narcís Giralt, 74		459,80	251,17
		Tauletes amb sistema antifurt			16/07/2020			69,53	208,63
300106	34048		GI COMPRA		459,80	Edifici c. Narcís Giralt, 74		459,80	251,17
		Tauletes amb sistema antifurt			16/07/2020			69,53	208,63
300106	34049		GI COMPRA		459,80	Edifici c. Narcís Giralt, 74		459,80	251,17
		Tauletes amb sistema antifurt			16/07/2020			69,53	208,63
300106	34050		GI COMPRA		459,80	Edifici c. Narcís Giralt, 74		459,80	251,17
		Tauletes amb sistema antifurt			16/07/2020			69,53	208,63
300106	34051		GI COMPRA		459,80	Edifici c. Narcís Giralt, 74		459,80	251,17
		Tauletes amb sistema antifurt			16/07/2020			69,53	208,63
300106	34052		GI COMPRA		459,80	Edifici c. Narcís Giralt, 74		459,80	251,17
		Tauletes amb sistema antifurt			16/07/2020			69,53	208,63
300106	34053		GI COMPRA		459,80	Edifici c. Narcís Giralt, 74		459,80	251,17
		Tauletes amb sistema antifurt			16/07/2020			69,53	208,63
300106	34054		GI COMPRA		459,80	Edifici c. Narcís Giralt, 74		459,80	251,17
		Tauletes amb sistema antifurt			16/07/2020			69,53	208,63
300106	34055		GI COMPRA		459,80	Edifici c. Narcís Giralt, 74		459,80	251,17
		Tauletes amb sistema antifurt			16/07/2020			69,53	208,63
300106	34056		GI COMPRA		459,80	Edifici c. Narcís Giralt, 74		459,80	251,17

AJUNTAMENT-AJUNTAMENT DE SABADELL

Data obtenció 19/02/2024 9:21
Pàg. 1224

LLIBRE A LLIBRE A: BENS, DRETS I OBLIGACIONS DE L'ENT LOCAL

EPÍGRAF: I.2 SERVEI PÚBLIC

SUBEPÍGRAF: I.2.C MOBLES

CLASSIFICAC N. BÉ	QUANT. DESCRIPCIÓ	C. GESTO T. ADQUISICIÓ C. COST	COST ADQUI. D- ALTA	CENTRE UBICACIÓ	PLANTA ESPAI	V.B.C. DOT. AMORT	F.A. V.C.
	Tauletes amb sistema antifurt		16/07/2020			69,53	208,63
300106 34057		GI COMPRA	459,80	Edifici c. Narcís Giralt, 74		459,80	251,17
	Tauletes amb sistema antifurt		16/07/2020			69,53	208,63
300106 34058		GI COMPRA	459,80	Edifici c. Narcís Giralt, 74		459,80	251,17
	Tauletes amb sistema antifurt		16/07/2020			69,53	208,63
300106 34059		GI COMPRA	459,80	Edifici c. Narcís Giralt, 74		459,80	251,17
	Tauletes amb sistema antifurt		16/07/2020			69,53	208,63
300106 34060		GI COMPRA	459,80	Edifici c. Narcís Giralt, 74		459,80	251,17
	Tauletes amb sistema antifurt		16/07/2020			69,53	208,63
300106 34061		GI COMPRA	459,80	Edifici c. Narcís Giralt, 74		459,80	251,17
	Tauletes amb sistema antifurt		16/07/2020			69,53	208,63
300106 34062		GI COMPRA	459,80	Edifici c. Narcís Giralt, 74		459,80	251,17
	Tauletes amb sistema antifurt		16/07/2020			69,53	208,63
300106 34063		GI COMPRA	459,80	Edifici c. Narcís Giralt, 74		459,80	251,17
	Tauletes amb sistema antifurt		16/07/2020			69,53	208,63
300106 34064		GI COMPRA	459,80	Edifici c. Narcís Giralt, 74		459,80	251,17
	Tauletes amb sistema antifurt		16/07/2020			69,53	208,63
300106 34065		GI COMPRA	459,80	Edifici c. Narcís Giralt, 74		459,80	251,17
	Tauletes amb sistema antifurt		16/07/2020			69,53	208,63
300106 34066		GI COMPRA	459,80	Edifici c. Narcís Giralt, 74		459,80	251,17

AJUNTAMENT-AJUNTAMENT DE SABADELL

Data obtenció 19/02/2024 9:21
Pàg. 1225

LLIBRE A LLIBRE A: BENS, DRETS I OBLIGACIONS DE L'ENT LOCAL

EPÍGRAF: I.2 SERVEI PÚBLIC

SUBEPÍGRAF: I.2.C MOBLES

CLASSIFICAC N. BÉ	QUANT. DESCRIPCIÓ	C. GESTO T. ADQUISICIÓ C. COST	COST ADQUI. D- ALTA	CENTRE UBICACIÓ	PLANTA ESPAI	V.B.C. DOT. AMORT	F.A. V.C.
	Tauletes amb sistema antifurt		16/07/2020			69,53	208,63
300106 34067		GI COMPRA	459,80	Edifici c. Narcís Giralt, 74		459,80	251,17
	Tauletes amb sistema antifurt		16/07/2020			69,53	208,63
300106 34068		GI COMPRA	459,80	Edifici c. Narcís Giralt, 74		459,80	251,17
	Tauletes amb sistema antifurt		16/07/2020			69,53	208,63
300106 34069		GI COMPRA	459,80	Edifici c. Narcís Giralt, 74		459,80	251,17
	Tauletes amb sistema antifurt		16/07/2020			69,53	208,63
300106 34070		GI COMPRA	459,80	Edifici c. Narcís Giralt, 74		459,80	251,17
	Tauletes amb sistema antifurt		16/07/2020			69,53	208,63
300106 34071		GI COMPRA	459,80	Edifici c. Narcís Giralt, 74		459,80	251,17
	Tauletes amb sistema antifurt		16/07/2020			69,53	208,63
300106 34072		GI COMPRA	459,80	Edifici c. Narcís Giralt, 74		459,80	251,17
	Tauletes amb sistema antifurt		16/07/2020			69,53	208,63
320104 34073		PE COMPRA	1.664,35	Vapor Llonch i Escola Illa - ctra. Barcelona, 208B		1.664,35	778,01
	SAI On Line 3300VA 2700W + Instal·lació		06/04/2020			208,04	886,34
320104 34074		PE COMPRA	1.664,36	Fabrica Molins - c. dels Calders, 32-56		1.664,36	778,01
	SAI On Line 3300VA 2700W + instal·lació		06/04/2020			208,04	886,35
300105 34075		SG COMPRA	18.029,00	Edifici c. Narcís Giralt, 74		30.776,35	16.343,16
	EQUIP MULTIFUNCIÓ		06/04/2020			5.554,30	14.433,19

AJUNTAMENT-AJUNTAMENT DE SABADELL

Data obtenció 19/02/2024 9:21
Pàg. 1226

LLIBRE A LLIBRE A: BENS, DRETS I OBLIGACIONS DE L'ENT LOCAL

EPÍGRAF: I.2 SERVEI PÚBLIC

SUBEPÍGRAF: I.2.C MOBLES

CLASSIFICAC	N. BÉ	QUANT. DESCRIPCIÓ	C. GESTO T. ADQUISICIÓ C. COST	COST ADQUI. D- ALTA	CENTRE UBICACIÓ	PLANTA ESPAI	V.B.C. DOT. AMORT	F.A. V.C.
310101	34077		SC COMPRA	23.654,17	Can Marcet - c. de Pau Claris, 86-138		45.436,11	13.133,44
		FURGONETA AMB MATRÍCULA 6546-LDK		30/03/2020	Edifici Can Marcet		3.786,34	32.302,67
320103	34092		SC COMPRA	6.579,63	Can Marcet - c. de Pau Claris, 86-138		6.579,63	3.458,46
		Etilòmetre evidencial		28/04/2020	Edifici Can Marcet		939,94	3.121,17
320103	34093		SC COMPRA	6.579,63	Can Marcet - c. de Pau Claris, 86-138		6.579,63	3.458,46
		Etilòmetre evidencial		28/04/2020	Edifici Can Marcet		939,94	3.121,17
320103	34094		SC COMPRA	949,73	Can Marcet - c. de Pau Claris, 86-138		949,73	499,19
		Etilòmetre orientatiu		28/04/2020	Edifici Can Marcet		135,67	450,54
320103	34095		SC COMPRA	949,73	Can Marcet - c. de Pau Claris, 86-138		949,73	499,19
		Etilòmetre orientatiu		28/04/2020	Edifici Can Marcet		135,67	450,54
320103	34097		SC COMPRA	949,73	Can Marcet - c. de Pau Claris, 86-138		949,73	499,19
		Etilòmetre orientatiu		28/04/2020	Edifici Can Marcet		135,67	450,54
320103	34098		SC COMPRA	949,72	Can Marcet - c. de Pau Claris, 86-138		949,72	499,19
		Etilòmetre orientatiu		28/04/2020	Edifici Can Marcet		135,67	450,53
300106	34099		CU COMPRA	477,95	Ca l'Estruch - Centre de producció i creació	planta baixa	477,95	297,43
		Projector Estandard 3LCD portàtil 3600 lumens blanc i color XGA 1024 x 768		08/04/2020	Ca l'Estruch - Edifici Central	Ca l'Estruch - Centre de producció i creació - 00	79,65	180,52

AJUNTAMENT-AJUNTAMENT DE SABADELL

Data obtenció 19/02/2024 9:21
Pàg. 1227

LLIBRE A LLIBRE A: BENS, DRETS I OBLIGACIONS DE L'ENT LOCAL

EPÍGRAF: I.2 SERVEI PÚBLIC

SUBEPÍGRAF: I.2.C MOBLES

CLASSIFICAC N. BÉ	QUANT. DESCRIPCIÓ	C. GESTO T. ADQUISICIÓ C. COST	COST ADQUI. D- ALTA	CENTRE UBICACIÓ	PLANTA ESPAI	V.B.C. DOT. AMORT	F.A. V.C.
330201	34100	CU COMPRA	708,00	Casa Ponsà - c. de la Indústria, 34		708,00	220,32
	Càmera de fotografar amb funda i targeta SD 64 GB		08/04/2020			59,00	487,68
330201	34101	CU COMPRA	96,80	Casal Pere IV - Rambla, 67-71		96,80	30,10
	Comandament sense fils per a presentacions		08/04/2020			8,06	66,70
330201	34102	CU COMPRA	96,80	Casal Pere IV - Rambla, 67-71		96,80	30,10
	Comandament sense fils per a presentacions		08/04/2020			8,06	66,70
330206	34103	1 CU COMPRA	88,90	Museu d'història		88,90	27,63
	Micròfon amb altaveu		08/04/2020	Edifici Museu d'història		7,40	61,27
330206	34104	1 CU COMPRA	88,90	Museu d'història		88,90	27,63
	Micròfon amb altaveu		08/04/2020	Edifici Museu d'història		7,40	61,27
330206	34105	1 CU COMPRA	88,90	Museu d'història		88,90	27,63
	Micròfon amb altaveu		08/04/2020	Edifici Museu d'història		7,40	61,27
330206	34106	1 CU COMPRA	88,89	Museu d'història		88,89	27,63
	Micròfon amb altaveu		08/04/2020	Edifici Museu d'història		7,40	61,26
330201	34107	CU COMPRA	93,17	Casa Turull - Museu d'art de Sabadell		93,17	28,98
	Suport per a video projector de sostre		08/04/2020	Edifici Casa Turull		7,76	64,19
330201	34108	CU COMPRA	93,17	Casa Turull - Museu d'art de Sabadell		93,17	28,98
	Suport per a video projector de sostre		08/04/2020	Edifici Casa Turull		7,76	64,19

AJUNTAMENT-AJUNTAMENT DE SABADELL

Data obtenció 19/02/2024 9:21
Pàg. 1228

LLIBRE A LLIBRE A: BENS, DRETS I OBLIGACIONS DE L'ENT LOCAL

EPÍGRAF: I.2 SERVEI PÚBLIC

SUBEPÍGRAF: I.2.C MOBLES

CLASSIFICAC	N. BÉ	QUANT.	C. GESTO	T. ADQUISICIÓ	COST ADQUI.	CENTRE	PLANTA	V.B.C.	F.A.
		DESCRIPCIÓ	C. COST		D- ALTA	UBICACIÓ	ESPAI	DOT. AMORT	V.C.
330201	34109		CU	COMPRA	93,17	Casa Turull - Museu d'art de Sabadell		93,17	28,98
		Suport per a video projector de sostre			08/04/2020	Edifici Casa Turull		7,76	64,19
330201	34110		CU	COMPRA	93,17	Casa Turull - Museu d'art de Sabadell		93,17	28,98
		Suport per a video projector de sostre			08/04/2020	Edifici Casa Turull		7,76	64,19
330201	34111		CU	COMPRA	93,17	Casa Turull - Museu d'art de Sabadell		93,17	28,98
		Suport per a video projector de sostre			08/04/2020	Edifici Casa Turull		7,76	64,19
330201	34112		CU	COMPRA	93,17	Casa Turull - Museu d'art de Sabadell		93,17	28,98
		Suport per a video projector de sostre			08/04/2020	Edifici Casa Turull		7,76	64,19
330104	34113		CU	COMPRA	147,00	Biblioteca La Serra - pl. de Cristobal Ramos, 1 bx		147,00	68,60
		Monitor TV 22" Led			08/04/2020			18,37	78,40
330104	34114		CU	COMPRA	199,00	Biblioteca La Serra - pl. de Cristobal Ramos, 1 bx		199,00	92,87
		Monitor TV 28"			08/04/2020			24,87	106,13
330104	34115		CU	COMPRA	192,39	Biblioteca La Serra - pl. de Cristobal Ramos, 1 bx		192,39	89,77
		Reproductor DVD blu-ray			08/04/2020			24,04	102,62
330104	34116		CU	COMPRA	192,39	Biblioteca La Serra - pl. de Cristobal Ramos, 1 bx		192,39	89,77
		Reproductor DVD blu-ray			08/04/2020			24,04	102,62
330206	34117	1	CU	COMPRA	198,01	Biblioteca del Sud - pg. dels Almogàvers, 37-63		198,01	61,61
		Microfons de pinça			08/04/2020			16,50	136,40

AJUNTAMENT-AJUNTAMENT DE SABADELL

Data obtenció 19/02/2024 9:21
Pàg. 1229

LLIBRE A LLIBRE A: BENS, DRETS I OBLIGACIONS DE L'ENT LOCAL

EPÍGRAF: I.2 SERVEI PÚBLIC

SUBEPÍGRAF: I.2.C MOBLES

CLASSIFICAC	N. BÉ	QUANT. DESCRIPCIÓ	C. GESTO C. COST	T. ADQUISICIÓ	COST ADQUI. D- ALTA	CENTRE UBICACIÓ	PLANTA ESPAI	V.B.C. DOT. AMORT	F.A. V.C.
330206	34118	1 Microfons de pinça	CU COMPRA		198,00 08/04/2020	Biblioteca del Sud - pg. dels Almogàvers, 37-63		198,00 16,50	61,61 136,39
330203	34119	Pantalla projecció elèctrica 150" (298 x 220) motoritzada amb comandament,	CU COMPRA		198,00 08/04/2020	Biblioteca Els Safareigs - c. Papa Pius XI, 165		198,00 16,50	61,61 136,39
300108	34120	Minimad HDMI 16 GB	CU COMPRA		295,00 08/04/2020	Casa Turull - Museu d'art de Sabadell Edifici Casa Turull		295,00 49,16	183,58 111,42
300108	34121	Minimad HDMI 16 GB	CU COMPRA		295,00 08/04/2020	Casa Turull - Museu d'art de Sabadell Edifici Casa Turull		295,00 49,16	183,58 111,42
300108	34122	Minimad HDMI 16 GB	CU COMPRA		295,00 08/04/2020	Casa Turull - Museu d'art de Sabadell Edifici Casa Turull		295,00 49,16	183,58 111,42
300108	34123	Minimad HDMI 16 GB	CU COMPRA		295,00 08/04/2020	Casa Turull - Museu d'art de Sabadell Edifici Casa Turull		295,00 49,16	183,58 111,42
300108	34124	Minimad HDMI 16 GB	CU COMPRA		295,00 08/04/2020	Casa Turull - Museu d'art de Sabadell Edifici Casa Turull		295,00 49,16	183,58 111,42
300108	34125	Minimad HDMI 16 GB	CU COMPRA		294,99 08/04/2020	Casa Turull - Museu d'art de Sabadell Edifici Casa Turull		294,99 49,16	183,57 111,42
330206	34126	64	PE COMPRA		7.230,33	Vapor Llonch i Escola Illa - ctra. Barcelona, 208B		7.230,33	2.249,96

AJUNTAMENT-AJUNTAMENT DE SABADELL

Data obtenció 19/02/2024 9:21
Pàg. 1230

LLIBRE A LLIBRE A: BENS, DRETS I OBLIGACIONS DE L'ENT LOCAL

EPÍGRAF: I.2 SERVEI PÚBLIC

SUBEPÍGRAF: I.2.C MOBLES

CLASSIFICAC N. BÉ	QUANT.	C. GESTO T. ADQUISICIÓ	COST ADQUI.	CENTRE	PLANTA	V.B.C.	F.A.
	DESCRIPCIÓ	C. COST	D- ALTA	UBICACIÓ	ESPAI	DOT. AMORT	V.C.
	64 Caixes acústiques de superfície+65% part corresponent d'etapa		08/04/2020			602,52	4.980,37
330206	34127	11	PE COMPRA	1.691,43	Vapor Llonch i Escola Illa - ctra. Barcelona, 208B	1.691,43	526,34
	11 Altaveus projectors de so 20W + 15% part corresponent d'Etapa potència		08/04/2020			140,95	1.165,09
330206	34128	18	PE COMPRA	1.655,13	Vapor Llonch i Escola Illa - ctra. Barcelona, 208B	1.655,13	515,03
	18 Mini caixes acústiques 10W + 15% part corresponent d'Etapa de		08/04/2020			137,92	1.140,10
330206	34129	1	PE COMPRA	655,78	Vapor Llonch i Escola Illa - ctra. Barcelona, 208B	655,78	204,04
	1 micròfon sobretaula + 5% corresponent de l'etapa potència+maneguets+altre		08/04/2020			54,64	451,74
330101	34130	16	SS COMPRA	1.876,95	Complex Sant Oleguer - c. Sol i Padrís, 50-60	1.876,95	566,50
	BUTACA		19/05/2020			156,41	1.310,45
330101	34131	16	SS COMPRA	1.876,95	Parc central del Vallès	1.876,95	566,50
	BUTACA		19/05/2020			156,41	1.310,45
330101	34132	10	SS COMPRA	1.173,10	Complex Alexandra - pl. d'Ovidi Montllor, 2-7	1.173,10	354,04
	BUTACA		19/05/2020		Centre de Serveis del complex Alexandra	97,75	819,06
330101	34133	6	SS COMPRA	703,85	Mercat de Sant Joan - pl. de Sant Joan, 1A	703,85	212,42
	BUTACA		19/05/2020			58,65	491,43
330109	34134		SA CONSTRUCCIÓ REALITZADA PER CONTRACTE AMB TERCERS	25.038,68	Casal d'avis de la Planada - c. del Caucas, 81-85	34.800,19	10.132,44

AJUNTAMENT-AJUNTAMENT DE SABADELL

Data obtenció 19/02/2024 9:21
Pàg. 1231

LLIBRE A LLIBRE A: BENS, DRETS I OBLIGACIONS DE L'ENT LOCAL

EPÍGRAF: I.2 SERVEI PÚBLIC

SUBEPÍGRAF: I.2.C MOBLES

CLASSIFICAC N. BÉ	QUANT. DESCRIPCIÓ	C. GESTO T. ADQUISICIÓ C. COST	COST ADQUI. D- ALTA	CENTRE UBICACIÓ	PLANTA ESPAI	V.B.C. DOT. AMORT	F.A. V.C.
	Pistes de petanca - Centre de dia i Casal d'avis de la Planada - C. del Caucas,		04/05/2020			2.900,00	24.667,75
320101	34137	GT COMPRA	11.979,00	Despatx Lluch - c. de la Industria, 8-10		11.979,00	3.653,86
	Caixer automàtic per al pagament de tributs		05/05/2020			998,25	8.325,14
320101	34139	ES COMPRA	4.133,36	Poliesportiu Sabadell Sud - c. Pardo Bazan, 17		4.133,36	1.241,87
	FREGADORA DE PAVIMENT ESPORTIU		25/05/2020			344,44	2.891,49
320101	34140	ES COMPRA	13.068,00	Poliesportiu Can Marçet - c. Riu-Sec, 44B-80		13.068,00	3.926,36
	ROBOT NETEJAFONS		25/05/2020			1.089,00	9.141,64
330102	34141	TE CONSTRUCCIÓ REALITZADA PER CONTRACTE AMB TERCERS	4.587,16	Zona d-2(r) - Voltant Masia St Vicenç de Jonqueres		6.012,96	1.749,63
	Conjunt de taules de pic-nic per a la zona d'esbarjo de Sant Vicenç de Jonqueres		25/05/2020			501,07	4.263,33
300102	34142	GI COMPRA	1.418,47	Edifici c. Narcís Giral, 74		1.418,47	852,37
	Ordinador personal de sobretaula amb processador 17, amb 8 Gb de Ram, disc		25/05/2020			236,41	566,10
300102	34143	GI COMPRA	1.418,47	Edifici c. Narcís Giral, 74		1.418,47	852,37
	Ordinador personal de sobretaula amb processador 17, amb 8 Gb de Ram, disc		25/05/2020			236,41	566,10
300102	34144	GI COMPRA	1.418,47	Edifici c. Narcís Giral, 74		1.418,47	852,37
	Ordinador personal de sobretaula amb processador 17, amb 8 Gb de Ram, disc		25/05/2020			236,41	566,10
300102	34145	GI COMPRA	1.418,47	Edifici c. Narcís Giral, 74		1.418,47	852,37

AJUNTAMENT-AJUNTAMENT DE SABADELL

Data obtenció 19/02/2024 9:21
Pàg. 1232

LLIBRE A LLIBRE A: BENS, DRETS I OBLIGACIONS DE L'ENT LOCAL

EPÍGRAF: I.2 SERVEI PÚBLIC

SUBEPÍGRAF: I.2.C MOBLES

CLASSIFICAC N. BÉ	QUANT. DESCRIPCIÓ	C. GESTO T. ADQUISICIÓ C. COST	COST ADQUI. D- ALTA	CENTRE UBICACIÓ	PLANTA ESPAI	V.B.C. DOT. AMORT	F.A. V.C.
	Ordinador personal de sobretaula amb processador 17, amb 8 Gb de Ram, disc		25/05/2020			236,41	566,10
300102	34146	GI COMPRA	1.418,47	Edifici c. Narcís Giralt, 74		1.418,47	852,37
	Ordinador personal de sobretaula amb processador 17, amb 8 Gb de Ram, disc		25/05/2020			236,41	566,10
300102	34147	GI COMPRA	1.418,47	Edifici c. Narcís Giralt, 74		1.418,47	852,37
	Ordinador personal de sobretaula amb processador 17, amb 8 Gb de Ram, disc		25/05/2020			236,41	566,10
300102	34148	GI COMPRA	1.418,47	Edifici c. Narcís Giralt, 74		1.418,47	852,37
	Ordinador personal de sobretaula amb processador 17, amb 8 Gb de Ram, disc		25/05/2020			236,41	566,10
300102	34149	GI COMPRA	1.418,47	Edifici c. Narcís Giralt, 74		1.418,47	852,37
	Ordinador personal de sobretaula amb processador 17, amb 8 Gb de Ram, disc		25/05/2020			236,41	566,10
300102	34150	GI COMPRA	1.418,47	Edifici c. Narcís Giralt, 74		1.418,47	852,37
	Ordinador personal de sobretaula amb processador 17, amb 8 Gb de Ram, disc		25/05/2020			236,41	566,10
300102	34151	GI COMPRA	1.418,47	Edifici c. Narcís Giralt, 74		1.418,47	852,37
	Ordinador personal de sobretaula amb processador 17, amb 8 Gb de Ram, disc		25/05/2020			236,41	566,10
300102	34152	GI COMPRA	1.418,47	Edifici c. Narcís Giralt, 74		1.418,47	852,37
	Ordinador personal de sobretaula amb processador 17, amb 8 Gb de Ram, disc		25/05/2020			236,41	566,10
300102	34153	GI COMPRA	1.418,47	Edifici c. Narcís Giralt, 74		1.418,47	852,37
	Ordinador personal de sobretaula amb processador 17, amb 8 Gb de Ram, disc		25/05/2020			236,41	566,10

AJUNTAMENT-AJUNTAMENT DE SABADELL

Data obtenció 19/02/2024 9:21
Pàg. 1233

LLIBRE A LLIBRE A: BENS, DRETS I OBLIGACIONS DE L'ENT LOCAL

EPÍGRAF: I.2 SERVEI PÚBLIC

SUBEPÍGRAF: I.2.C MOBLES

CLASSIFICAC N. BÉ	QUANT. DESCRIPCIÓ	C. GESTO T. ADQUISICIÓ C. COST	COST ADQUI. D- ALTA	CENTRE UBICACIÓ	PLANTA ESPAI	V.B.C. DOT. AMORT	F.A. V.C.
300102	34154	GI COMPRA	1.418,47	Edifici c. Narcís Giralt, 74		1.418,47	852,37
	Ordinador personal de sobretaula amb processador 17, amb 8 Gb de Ram, disc		25/05/2020			236,41	566,10
300102	34155	GI COMPRA	1.418,47	Edifici c. Narcís Giralt, 74		1.418,47	852,37
	Ordinador personal de sobretaula amb processador 17, amb 8 Gb de Ram, disc		25/05/2020			236,41	566,10
300102	34156	GI COMPRA	1.418,47	Edifici c. Narcís Giralt, 74		1.418,47	852,37
	Ordinador personal de sobretaula amb processador 17, amb 8 Gb de Ram, disc		25/05/2020			236,41	566,10
300102	34157	GI COMPRA	1.418,47	Edifici c. Narcís Giralt, 74		1.418,47	852,37
	Ordinador personal de sobretaula amb processador 17, amb 8 Gb de Ram, disc		25/05/2020			236,41	566,10
300102	34158	GI COMPRA	1.418,47	Edifici c. Narcís Giralt, 74		1.418,47	852,37
	Ordinador personal de sobretaula amb processador 17, amb 8 Gb de Ram, disc		25/05/2020			236,41	566,10
300102	34159	GI COMPRA	1.418,47	Edifici c. Narcís Giralt, 74		1.418,47	852,37
	Ordinador personal de sobretaula amb processador 17, amb 8 Gb de Ram, disc		25/05/2020			236,41	566,10
300102	34160	GI COMPRA	1.418,47	Edifici c. Narcís Giralt, 74		1.418,47	852,37
	Ordinador personal de sobretaula amb processador 17, amb 8 Gb de Ram, disc		25/05/2020			236,41	566,10
300102	34161	GI COMPRA	1.418,47	Edifici c. Narcís Giralt, 74		1.418,47	852,37
	Ordinador personal de sobretaula amb processador 17, amb 8 Gb de Ram, disc		25/05/2020			236,41	566,10
300102	34162	GI COMPRA	1.418,47	Edifici c. Narcís Giralt, 74		1.418,47	852,37

AJUNTAMENT-AJUNTAMENT DE SABADELL

Data obtenció 19/02/2024 9:21
Pàg. 1234

LLIBRE A LLIBRE A: BENS, DRETS I OBLIGACIONS DE L'ENT LOCAL

EPÍGRAF: I.2 SERVEI PÚBLIC

SUBEPÍGRAF: I.2.C MOBLES

CLASSIFICAC N. BÉ	QUANT. DESCRIPCIÓ	C. GESTO T. ADQUISICIÓ C. COST	COST ADQUI. D- ALTA	CENTRE UBICACIÓ	PLANTA ESPAI	V.B.C. DOT. AMORT	F.A. V.C.
300102	34163	Ordinador personal de sobretaula amb processador 17, amb 8 Gb de Ram, disc	25/05/2020			236,41	566,10
		GI COMPRA	1.418,47	Edifici c. Narcís Giralt, 74		1.418,47	852,37
300102	34164	Ordinador personal de sobretaula amb processador 17, amb 8 Gb de Ram, disc	25/05/2020			236,41	566,10
		GI COMPRA	1.418,47	Edifici c. Narcís Giralt, 74		1.418,47	852,37
300102	34165	Ordinador personal de sobretaula amb processador 17, amb 8 Gb de Ram, disc	25/05/2020			236,41	566,10
		GI COMPRA	1.418,47	Edifici c. Narcís Giralt, 74		1.418,47	852,37
300102	34166	Ordinador personal de sobretaula amb processador 17, amb 8 Gb de Ram, disc	25/05/2020			236,41	566,10
		GI COMPRA	1.418,47	Edifici c. Narcís Giralt, 74		1.418,47	852,37
300102	34167	Ordinador personal de sobretaula amb processador 17, amb 8 Gb de Ram, disc	25/05/2020			236,41	566,10
		GI COMPRA	1.418,47	Edifici c. Narcís Giralt, 74		1.418,47	852,37
300102	34168	Ordinador personal de sobretaula amb processador 17, amb 8 Gb de Ram, disc	25/05/2020			236,41	566,10
		GI COMPRA	1.418,47	Edifici c. Narcís Giralt, 74		1.418,47	852,37
300102	34169	Ordinador personal de sobretaula amb processador 17, amb 8 Gb de Ram, disc	25/05/2020			236,41	566,10
		GI COMPRA	1.418,47	Edifici c. Narcís Giralt, 74		1.418,47	852,37
300102	34170	Ordinador personal de sobretaula amb processador 17, amb 8 Gb de Ram, disc	25/05/2020			236,41	566,10
		GI COMPRA	1.418,47	Edifici c. Narcís Giralt, 74		1.418,47	852,37

AJUNTAMENT-AJUNTAMENT DE SABADELL

Data obtenció 19/02/2024 9:21
Pàg. 1235

LLIBRE A LLIBRE A: BENS, DRETS I OBLIGACIONS DE L'ENT LOCAL

EPÍGRAF: I.2 SERVEI PÚBLIC

SUBEPÍGRAF: I.2.C MOBLES

CLASSIFICAC N. BÉ	QUANT. DESCRIPCIÓ	C. GESTO T. ADQUISICIÓ C. COST	COST ADQUI. D- ALTA	CENTRE UBICACIÓ	PLANTA ESPAI	V.B.C. DOT. AMORT	F.A. V.C.
300102	34171	GI COMPRA	1.418,47	Edifici c. Narcís Giralt, 74		1.418,47	852,37
	Ordinador personal de sobretaula amb processador 17, amb 8 Gb de Ram, disc		25/05/2020			236,41	566,10
300102	34172	GI COMPRA	1.418,47	Edifici c. Narcís Giralt, 74		1.418,47	852,37
	Ordinador personal de sobretaula amb processador 17, amb 8 Gb de Ram, disc		25/05/2020			236,41	566,10
300102	34173	GI COMPRA	1.418,47	Edifici c. Narcís Giralt, 74		1.418,47	852,37
	Ordinador personal de sobretaula amb processador 17, amb 8 Gb de Ram, disc		25/05/2020			236,41	566,10
300102	34174	GI COMPRA	1.418,47	Edifici c. Narcís Giralt, 74		1.418,47	852,37
	Ordinador personal de sobretaula amb processador 17, amb 8 Gb de Ram, disc		25/05/2020			236,41	566,10
300102	34175	GI COMPRA	1.418,47	Edifici c. Narcís Giralt, 74		1.418,47	852,37
	Ordinador personal de sobretaula amb processador 17, amb 8 Gb de Ram, disc		25/05/2020			236,41	566,10
300102	34176	GI COMPRA	1.418,47	Edifici c. Narcís Giralt, 74		1.418,47	852,37
	Ordinador personal de sobretaula amb processador 17, amb 8 Gb de Ram, disc		25/05/2020			236,41	566,10
300102	34177	GI COMPRA	1.418,47	Edifici c. Narcís Giralt, 74		1.418,47	852,37
	Ordinador personal de sobretaula amb processador 17, amb 8 Gb de Ram, disc		25/05/2020			236,41	566,10
300102	34178	GI COMPRA	1.418,47	Edifici c. Narcís Giralt, 74		1.418,47	852,37
	Ordinador personal de sobretaula amb processador 17, amb 8 Gb de Ram, disc		25/05/2020			236,41	566,10
300102	34179	GI COMPRA	1.418,47	Edifici c. Narcís Giralt, 74		1.418,47	852,37

AJUNTAMENT-AJUNTAMENT DE SABADELL

Data obtenció 19/02/2024 9:21
Pàg. 1236

LLIBRE A LLIBRE A: BENS, DRETS I OBLIGACIONS DE L'ENT LOCAL

EPÍGRAF: I.2 SERVEI PÚBLIC

SUBEPÍGRAF: I.2.C MOBLES

CLASSIFICAC N. BÉ	QUANT. DESCRIPCIÓ	C. GESTO T. ADQUISICIÓ C. COST	COST ADQUI. D- ALTA	CENTRE UBICACIÓ	PLANTA ESPAI	V.B.C. DOT. AMORT	F.A. V.C.
300102	34180		25/05/2020			236,41	566,10
		GI COMPRA	1.418,47	Edifici c. Narcís Giralt, 74		1.418,47	852,37
			25/05/2020			236,41	566,10
300102	34181		25/05/2020			236,41	566,10
		GI COMPRA	1.418,47	Edifici c. Narcís Giralt, 74		1.418,47	852,37
			25/05/2020			236,41	566,10
300102	34182		25/05/2020			236,41	566,10
		GI COMPRA	1.418,47	Edifici c. Narcís Giralt, 74		1.418,47	852,37
			25/05/2020			236,41	566,10
300102	34183		25/05/2020			236,41	566,10
		GI COMPRA	1.418,47	Edifici c. Narcís Giralt, 74		1.418,47	852,37
			25/05/2020			236,41	566,10
300102	34184		25/05/2020			236,41	566,10
		GI COMPRA	1.418,47	Edifici c. Narcís Giralt, 74		1.418,47	852,37
			25/05/2020			236,41	566,10
300102	34185		25/05/2020			236,41	566,10
		GI COMPRA	1.418,47	Edifici c. Narcís Giralt, 74		1.418,47	852,37
			25/05/2020			236,41	566,10
300102	34186		25/05/2020			236,41	566,10
		GI COMPRA	1.418,47	Edifici c. Narcís Giralt, 74		1.418,47	852,37
			25/05/2020			236,41	566,10
300102	34187		25/05/2020			236,41	566,10
		GI COMPRA	1.418,47	Edifici c. Narcís Giralt, 74		1.418,47	852,37
			25/05/2020			236,41	566,10

AJUNTAMENT-AJUNTAMENT DE SABADELL

Data obtenció 19/02/2024 9:21
Pàg. 1237

LLIBRE A LLIBRE A: BENS, DRETS I OBLIGACIONS DE L'ENT LOCAL

EPÍGRAF: I.2 SERVEI PÚBLIC

SUBEPÍGRAF: I.2.C MOBLES

CLASSIFICAC N. BÉ	QUANT. DESCRIPCIÓ	C. GESTO T. ADQUISICIÓ C. COST	COST ADQUI. D- ALTA	CENTRE UBICACIÓ	PLANTA ESPAI	V.B.C. DOT. AMORT	F.A. V.C.
300102	34188	GI COMPRA	1.418,47	Edifici c. Narcís Giralt, 74		1.418,47	852,37
	Ordinador personal de sobretaula amb processador 17, amb 8 Gb de Ram, disc		25/05/2020			236,41	566,10
300102	34189	GI COMPRA	1.418,47	Edifici c. Narcís Giralt, 74		1.418,47	852,37
	Ordinador personal de sobretaula amb processador 17, amb 8 Gb de Ram, disc		25/05/2020			236,41	566,10
300102	34190	GI COMPRA	1.418,47	Edifici c. Narcís Giralt, 74		1.418,47	852,37
	Ordinador personal de sobretaula amb processador 17, amb 8 Gb de Ram, disc		25/05/2020			236,41	566,10
300102	34191	GI COMPRA	1.418,47	Edifici c. Narcís Giralt, 74		1.418,47	852,37
	Ordinador personal de sobretaula amb processador 17, amb 8 Gb de Ram, disc		25/05/2020			236,41	566,10
300102	34192	GI COMPRA	1.418,47	Edifici c. Narcís Giralt, 74		1.418,47	852,37
	Ordinador personal de sobretaula amb processador 17, amb 8 Gb de Ram, disc		25/05/2020			236,41	566,10
300102	34193	GI COMPRA	1.418,47	Edifici c. Narcís Giralt, 74		1.418,47	852,37
	Ordinador personal de sobretaula amb processador 17, amb 8 Gb de Ram, disc		25/05/2020			236,41	566,10
300102	34194	GI COMPRA	1.418,47	Edifici c. Narcís Giralt, 74		1.418,47	852,37
	Ordinador personal de sobretaula amb processador 17, amb 8 Gb de Ram, disc		25/05/2020			236,41	566,10
300102	34195	GI COMPRA	1.418,47	Edifici c. Narcís Giralt, 74		1.418,47	852,37
	Ordinador personal de sobretaula amb processador 17, amb 8 Gb de Ram, disc		25/05/2020			236,41	566,10
300102	34196	GI COMPRA	1.418,47	Edifici c. Narcís Giralt, 74		1.418,47	852,37

AJUNTAMENT-AJUNTAMENT DE SABADELL

Data obtenció 19/02/2024 9:21
Pàg. 1238

LLIBRE A LLIBRE A: BENS, DRETS I OBLIGACIONS DE L'ENT LOCAL

EPÍGRAF: I.2 SERVEI PÚBLIC

SUBEPÍGRAF: I.2.C MOBLES

CLASSIFICAC N. BÉ	QUANT. DESCRIPCIÓ	C. GESTO T. ADQUISICIÓ C. COST	COST ADQUI. D- ALTA	CENTRE UBICACIÓ	PLANTA ESPAI	V.B.C. DOT. AMORT	F.A. V.C.
	Ordinador personal de sobretaula amb processador 17, amb 8 Gb de Ram, disc		25/05/2020			236,41	566,10
300102 34197		GI COMPRA	1.418,47	Edifici c. Narcís Giralt, 74		1.418,47	852,37
	Ordinador personal de sobretaula amb processador 17, amb 8 Gb de Ram, disc		25/05/2020			236,41	566,10
300102 34198		GI COMPRA	1.418,47	Edifici c. Narcís Giralt, 74		1.418,47	852,37
	Ordinador personal de sobretaula amb processador 17, amb 8 Gb de Ram, disc		25/05/2020			236,41	566,10
300102 34199		GI COMPRA	1.418,47	Edifici c. Narcís Giralt, 74		1.418,47	852,37
	Ordinador personal de sobretaula amb processador 17, amb 8 Gb de Ram, disc		25/05/2020			236,41	566,10
300102 34200		GI COMPRA	1.418,47	Edifici c. Narcís Giralt, 74		1.418,47	852,37
	Ordinador personal de sobretaula amb processador 17, amb 8 Gb de Ram, disc		25/05/2020			236,41	566,10
300102 34201		GI COMPRA	1.418,47	Edifici c. Narcís Giralt, 74		1.418,47	852,37
	Ordinador personal de sobretaula amb processador 17, amb 8 Gb de Ram, disc		25/05/2020			236,41	566,10
300102 34202		GI COMPRA	1.418,47	Edifici c. Narcís Giralt, 74		1.418,47	852,37
	Ordinador personal de sobretaula amb processador 17, amb 8 Gb de Ram, disc		25/05/2020			236,41	566,10
300102 34203		GI COMPRA	1.418,47	Edifici c. Narcís Giralt, 74		1.418,47	852,37
	Ordinador personal de sobretaula amb processador 17, amb 8 Gb de Ram, disc		25/05/2020			236,41	566,10
300102 34204		GI COMPRA	1.418,47	Edifici c. Narcís Giralt, 74		1.418,47	852,37
	Ordinador personal de sobretaula amb processador 17, amb 8 Gb de Ram, disc		25/05/2020			236,41	566,10

AJUNTAMENT-AJUNTAMENT DE SABADELL

Data obtenció 19/02/2024 9:21
Pàg. 1239

LLIBRE A LLIBRE A: BENS, DRETS I OBLIGACIONS DE L'ENT LOCAL

EPÍGRAF: I.2 SERVEI PÚBLIC

SUBEPÍGRAF: I.2.C MOBLES

CLASSIFICAC N. BÉ	QUANT. DESCRIPCIÓ	C. GESTO T. ADQUISICIÓ C. COST	COST ADQUI. D- ALTA	CENTRE UBICACIÓ	PLANTA ESPAI	V.B.C. DOT. AMORT	F.A. V.C.
300102	34205	GI COMPRA	1.418,47	Edifici c. Narcís Giralt, 74		1.418,47	852,37
	Ordinador personal de sobretaula amb processador 17, amb 8 Gb de Ram, disc		25/05/2020			236,41	566,10
300102	34206	GI COMPRA	1.418,47	Edifici c. Narcís Giralt, 74		1.418,47	852,37
	Ordinador personal de sobretaula amb processador 17, amb 8 Gb de Ram, disc		25/05/2020			236,41	566,10
300102	34207	GI COMPRA	1.418,47	Edifici c. Narcís Giralt, 74		1.418,47	852,37
	Ordinador personal de sobretaula amb processador 17, amb 8 Gb de Ram, disc		25/05/2020			236,41	566,10
300102	34208	GI COMPRA	1.418,47	Edifici c. Narcís Giralt, 74		1.418,47	852,37
	Ordinador personal de sobretaula amb processador 17, amb 8 Gb de Ram, disc		25/05/2020			236,41	566,10
300102	34209	GI COMPRA	1.418,47	Edifici c. Narcís Giralt, 74		1.418,47	852,37
	Ordinador personal de sobretaula amb processador 17, amb 8 Gb de Ram, disc		25/05/2020			236,41	566,10
300102	34210	GI COMPRA	1.418,47	Edifici c. Narcís Giralt, 74		1.418,47	852,37
	Ordinador personal de sobretaula amb processador 17, amb 8 Gb de Ram, disc		25/05/2020			236,41	566,10
300102	34211	GI COMPRA	1.418,47	Edifici c. Narcís Giralt, 74		1.418,47	852,37
	Ordinador personal de sobretaula amb processador 17, amb 8 Gb de Ram, disc		25/05/2020			236,41	566,10
300102	34212	GI COMPRA	1.418,47	Edifici c. Narcís Giralt, 74		1.418,47	852,37
	Ordinador personal de sobretaula amb processador 17, amb 8 Gb de Ram, disc		25/05/2020			236,41	566,10
300102	34213	GI COMPRA	1.418,47	Edifici c. Narcís Giralt, 74		1.418,47	852,37

AJUNTAMENT-AJUNTAMENT DE SABADELL

Data obtenció 19/02/2024 9:21
Pàg. 1240

LLIBRE A LLIBRE A: BENS, DRETS I OBLIGACIONS DE L'ENT LOCAL

EPÍGRAF: I.2 SERVEI PÚBLIC

SUBEPÍGRAF: I.2.C MOBLES

CLASSIFICAC N. BÉ	QUANT. DESCRIPCIÓ	C. GESTO T. ADQUISICIÓ C. COST	COST ADQUI. D- ALTA	CENTRE UBICACIÓ	PLANTA ESPAI	V.B.C. DOT. AMORT	F.A. V.C.
300102	34214		25/05/2020			236,41	566,10
	Ordinador personal de sobretaula amb processador 17, amb 8 Gb de Ram, disc	GI COMPRA	1.418,47	Edifici c. Narcís Giralt, 74		1.418,47	852,37
300102	34215		25/05/2020			236,41	566,10
	Ordinador personal de sobretaula amb processador 17, amb 8 Gb de Ram, disc	GI COMPRA	1.418,47	Edifici c. Narcís Giralt, 74		1.418,47	852,37
300102	34216		25/05/2020			236,41	566,10
	Ordinador personal de sobretaula amb processador 17, amb 8 Gb de Ram, disc	GI COMPRA	1.418,47	Edifici c. Narcís Giralt, 74		1.418,47	852,37
300102	34217		25/05/2020			236,41	566,10
	Ordinador personal de sobretaula amb processador 17, amb 8 Gb de Ram, disc	GI COMPRA	1.418,47	Edifici c. Narcís Giralt, 74		1.418,47	852,37
300102	34218		25/05/2020			236,41	566,10
	Ordinador personal de sobretaula amb processador 17, amb 8 Gb de Ram, disc	GI COMPRA	1.418,47	Edifici c. Narcís Giralt, 74		1.418,47	852,37
300102	34219		25/05/2020			236,41	566,10
	Ordinador personal de sobretaula amb processador 17, amb 8 Gb de Ram, disc	GI COMPRA	1.418,47	Edifici c. Narcís Giralt, 74		1.418,47	852,37
300102	34220		25/05/2020			236,41	566,10
	Ordinador personal de sobretaula amb processador 17, amb 8 Gb de Ram, disc	GI COMPRA	1.418,47	Edifici c. Narcís Giralt, 74		1.418,47	852,37
300102	34221		25/05/2020			236,41	566,10
	Ordinador personal de sobretaula amb processador 17, amb 8 Gb de Ram, disc	GI COMPRA	1.418,47	Edifici c. Narcís Giralt, 74		1.418,47	852,37

AJUNTAMENT-AJUNTAMENT DE SABADELL

Data obtenció 19/02/2024 9:21
Pàg. 1241

LLIBRE A LLIBRE A: BENS, DRETS I OBLIGACIONS DE L'ENT LOCAL

EPÍGRAF: I.2 SERVEI PÚBLIC

SUBEPÍGRAF: I.2.C MOBLES

CLASSIFICAC	N. BÉ	QUANT. DESCRIPCIÓ	C. GESTO T. ADQUISICIÓ C. COST	COST ADQUI. D- ALTA	CENTRE UBICACIÓ	PLANTA ESPAI	V.B.C. DOT. AMORT	F.A. V.C.
300102	34222		GI COMPRA	1.418,47	Edifici c. Narcís Giralt, 74		1.418,47	852,37
		Ordinador personal de sobretaula amb processador 17, amb 8 Gb de Ram, disc		25/05/2020			236,41	566,10
300102	34223		GI COMPRA	1.418,47	Edifici c. Narcís Giralt, 74		1.418,47	852,37
		Ordinador personal de sobretaula amb processador 17, amb 8 Gb de Ram, disc		25/05/2020			236,41	566,10
300102	34224		GI COMPRA	1.418,47	Edifici c. Narcís Giralt, 74		1.418,47	852,37
		Ordinador personal de sobretaula amb processador 17, amb 8 Gb de Ram, disc		25/05/2020			236,41	566,10
300102	34225		GI COMPRA	1.418,47	Edifici c. Narcís Giralt, 74		1.418,47	852,37
		Ordinador personal de sobretaula amb processador 17, amb 8 Gb de Ram, disc		25/05/2020			236,41	566,10
300102	34226		GI COMPRA	1.418,47	Edifici c. Narcís Giralt, 74		1.418,47	852,37
		Ordinador personal de sobretaula amb processador 17, amb 8 Gb de Ram, disc		25/05/2020			236,41	566,10
300102	34227		GI COMPRA	1.418,47	Edifici c. Narcís Giralt, 74		1.418,47	852,37
		Ordinador personal de sobretaula amb processador 17, amb 8 Gb de Ram, disc		25/05/2020			236,41	566,10
300102	34228		GI COMPRA	1.418,47	Edifici c. Narcís Giralt, 74		1.418,47	852,37
		Ordinador personal de sobretaula amb processador 17, amb 8 Gb de Ram, disc		25/05/2020			236,41	566,10
300102	34229		GI COMPRA	1.418,47	Edifici c. Narcís Giralt, 74		1.418,47	852,37
		Ordinador personal de sobretaula amb processador 17, amb 8 Gb de Ram, disc		25/05/2020			236,41	566,10
300102	34230		GI COMPRA	1.418,47	Edifici c. Narcís Giralt, 74		1.418,47	852,37

AJUNTAMENT-AJUNTAMENT DE SABADELL

Data obtenció 19/02/2024 9:21
Pàg. 1242

LLIBRE A LLIBRE A: BENS, DRETS I OBLIGACIONS DE L'ENT LOCAL

EPÍGRAF: I.2 SERVEI PÚBLIC

SUBEPÍGRAF: I.2.C MOBLES

CLASSIFICAC N. BÉ	QUANT. DESCRIPCIÓ	C. GESTO T. ADQUISICIÓ C. COST	COST ADQUI. D- ALTA	CENTRE UBICACIÓ	PLANTA ESPAI	V.B.C. DOT. AMORT	F.A. V.C.
300102	34231	Ordinador personal de sobretaula amb processador 17, amb 8 Gb de Ram, disc	25/05/2020			236,41	566,10
		GI COMPRA	1.418,47	Edifici c. Narcís Giralt, 74		1.418,47	852,37
300102	34232	Ordinador personal de sobretaula amb processador 17, amb 8 Gb de Ram, disc	25/05/2020			236,41	566,10
		GI COMPRA	1.418,47	Edifici c. Narcís Giralt, 74		1.418,47	852,37
300102	34233	Ordinador personal de sobretaula amb processador 17, amb 8 Gb de Ram, disc	25/05/2020			236,41	566,10
		GI COMPRA	1.418,47	Edifici c. Narcís Giralt, 74		1.418,47	852,37
300102	34234	Ordinador personal de sobretaula amb processador 17, amb 8 Gb de Ram, disc	25/05/2020			236,41	566,10
		GI COMPRA	1.418,47	Edifici c. Narcís Giralt, 74		1.418,47	852,37
300102	34235	Ordinador personal de sobretaula amb processador 17, amb 8 Gb de Ram, disc	25/05/2020			236,41	566,10
		GI COMPRA	1.418,47	Edifici c. Narcís Giralt, 74		1.418,47	852,37
300102	34236	Ordinador personal de sobretaula amb processador 17, amb 8 Gb de Ram, disc	25/05/2020			236,41	566,10
		GI COMPRA	1.418,47	Edifici c. Narcís Giralt, 74		1.418,47	852,37
300102	34237	Ordinador personal de sobretaula amb processador 17, amb 8 Gb de Ram, disc	25/05/2020			236,41	566,10
		GI COMPRA	1.418,47	Edifici c. Narcís Giralt, 74		1.418,47	852,37
300102	34238	Ordinador personal de sobretaula amb processador 17, amb 8 Gb de Ram, disc	25/05/2020			236,41	566,10
		GI COMPRA	1.418,47	Edifici c. Narcís Giralt, 74		1.418,47	852,37

AJUNTAMENT-AJUNTAMENT DE SABADELL

Data obtenció 19/02/2024 9:21
Pàg. 1243

LLIBRE A LLIBRE A: BENS, DRETS I OBLIGACIONS DE L'ENT LOCAL

EPÍGRAF: I.2 SERVEI PÚBLIC

SUBEPÍGRAF: I.2.C MOBLES

CLASSIFICAC N. BÉ	QUANT. DESCRIPCIÓ	C. GESTO T. ADQUISICIÓ C. COST	COST ADQUI. D- ALTA	CENTRE UBICACIÓ	PLANTA ESPAI	V.B.C. DOT. AMORT	F.A. V.C.
300102	34239	GI COMPRA	1.418,47	Edifici c. Narcís Giralt, 74		1.418,47	852,37
	Ordinador personal de sobretaula amb processador 17, amb 8 Gb de Ram, disc		25/05/2020			236,41	566,10
300102	34240	GI COMPRA	1.418,47	Edifici c. Narcís Giralt, 74		1.418,47	852,37
	Ordinador personal de sobretaula amb processador 17, amb 8 Gb de Ram, disc		25/05/2020			236,41	566,10
300102	34241	GI COMPRA	1.418,47	Edifici c. Narcís Giralt, 74		1.418,47	852,37
	Ordinador personal de sobretaula amb processador 17, amb 8 Gb de Ram, disc		25/05/2020			236,41	566,10
300102	34242	GI COMPRA	1.418,47	Edifici c. Narcís Giralt, 74		1.418,47	852,37
	Ordinador personal de sobretaula amb processador 17, amb 8 Gb de Ram, disc		25/05/2020			236,41	566,10
300102	34243	GI COMPRA	1.418,47	Edifici c. Narcís Giralt, 74		1.418,47	852,37
	Ordinador personal de sobretaula amb processador 17, amb 8 Gb de Ram, disc		25/05/2020			236,41	566,10
300102	34244	GI COMPRA	1.418,47	Edifici c. Narcís Giralt, 74		1.418,47	852,37
	Ordinador personal de sobretaula amb processador 17, amb 8 Gb de Ram, disc		25/05/2020			236,41	566,10
300102	34245	GI COMPRA	1.418,47	Edifici c. Narcís Giralt, 74		1.418,47	852,37
	Ordinador personal de sobretaula amb processador 17, amb 8 Gb de Ram, disc		25/05/2020			236,41	566,10
300102	34246	GI COMPRA	1.418,47	Edifici c. Narcís Giralt, 74		1.418,47	852,37
	Ordinador personal de sobretaula amb processador 17, amb 8 Gb de Ram, disc		25/05/2020			236,41	566,10
300102	34247	GI COMPRA	1.418,47	Edifici c. Narcís Giralt, 74		1.418,47	852,37

AJUNTAMENT-AJUNTAMENT DE SABADELL

Data obtenció 19/02/2024 9:21
Pàg. 1244

LLIBRE A LLIBRE A: BENS, DRETS I OBLIGACIONS DE L'ENT LOCAL

EPÍGRAF: I.2 SERVEI PÚBLIC

SUBEPÍGRAF: I.2.C MOBLES

CLASSIFICAC N. BÉ	QUANT. DESCRIPCIÓ	C. GESTO T. ADQUISICIÓ C. COST	COST ADQUI. D- ALTA	CENTRE UBICACIÓ	PLANTA ESPAI	V.B.C. DOT. AMORT	F.A. V.C.
300102	34248	Ordinador personal de sobretaula amb processador 17, amb 8 Gb de Ram, disc	25/05/2020			236,41	566,10
		GI COMPRA	1.418,47	Edifici c. Narcís Giralt, 74		1.418,47	852,37
300102	34249	Ordinador personal de sobretaula amb processador 17, amb 8 Gb de Ram, disc	25/05/2020			236,41	566,10
		GI COMPRA	1.418,47	Edifici c. Narcís Giralt, 74		1.418,47	852,37
300102	34250	Ordinador personal de sobretaula amb processador 17, amb 8 Gb de Ram, disc	25/05/2020			236,41	566,10
		GI COMPRA	1.418,47	Edifici c. Narcís Giralt, 74		1.418,47	852,37
300102	34251	Ordinador personal de sobretaula amb processador 17, amb 8 Gb de Ram, disc	25/05/2020			236,41	566,10
		GI COMPRA	1.418,47	Edifici c. Narcís Giralt, 74		1.418,47	852,37
300102	34252	Ordinador personal de sobretaula amb processador 17, amb 8 Gb de Ram, disc	25/05/2020			236,41	566,10
		GI COMPRA	1.418,47	Edifici c. Narcís Giralt, 74		1.418,47	852,37
300102	34253	Ordinador personal de sobretaula amb processador 17, amb 8 Gb de Ram, disc	25/05/2020			236,41	566,10
		GI COMPRA	1.418,47	Edifici c. Narcís Giralt, 74		1.418,47	852,37
300102	34254	Ordinador personal de sobretaula amb processador 17, amb 8 Gb de Ram, disc	25/05/2020			236,41	566,10
		GI COMPRA	1.418,47	Edifici c. Narcís Giralt, 74		1.418,47	852,37
300102	34255	Ordinador personal de sobretaula amb processador 17, amb 8 Gb de Ram, disc	25/05/2020			236,41	566,10
		GI COMPRA	1.418,47	Edifici c. Narcís Giralt, 74		1.418,47	852,37

AJUNTAMENT-AJUNTAMENT DE SABADELL

Data obtenció 19/02/2024 9:21
Pàg. 1245

LLIBRE A LLIBRE A: BENS, DRETS I OBLIGACIONS DE L'ENT LOCAL

EPÍGRAF: I.2 SERVEI PÚBLIC

SUBEPÍGRAF: I.2.C MOBLES

CLASSIFICAC N. BÉ	QUANT. DESCRIPCIÓ	C. GESTO T. ADQUISICIÓ C. COST	COST ADQUI. D- ALTA	CENTRE UBICACIÓ	PLANTA ESPAI	V.B.C. DOT. AMORT	F.A. V.C.
300102	34256	GI COMPRA	1.418,57	Edifici c. Narcís Giralt, 74		1.418,57	852,41
	Ordinador personal de sobretaula amb processador 17, amb 8 Gb de Ram, disc		25/05/2020			236,42	566,16
300103	34257	GI COMPRA	547,14	Edifici c. Narcís Giralt, 74		547,14	328,78
	Ordinadors portàtils.		25/05/2020			91,19	218,36
300103	34258	GI COMPRA	547,13	Edifici c. Narcís Giralt, 74		547,13	328,75
	Ordinadors portàtils.		25/05/2020			91,18	218,38
300103	34259	GI COMPRA	547,13	Edifici c. Narcís Giralt, 74		547,13	328,75
	Ordinadors portàtils.		25/05/2020			91,18	218,38
300103	34260	GI COMPRA	547,13	Edifici c. Narcís Giralt, 74		547,13	328,75
	Ordinadors portàtils.		25/05/2020			91,18	218,38
300103	34261	GI COMPRA	547,13	Edifici c. Narcís Giralt, 74		547,13	328,75
	Ordinadors portàtils.		25/05/2020			91,18	218,38
300103	34262	GI COMPRA	547,13	Edifici c. Narcís Giralt, 74		547,13	328,75
	Ordinadors portàtils.		25/05/2020			91,18	218,38
300103	34263	GI COMPRA	547,13	Edifici c. Narcís Giralt, 74		547,13	328,75
	Ordinadors portàtils.		25/05/2020			91,18	218,38
300103	34264	GI COMPRA	547,13	Edifici c. Narcís Giralt, 74		547,13	328,75
	Ordinadors portàtils.		25/05/2020			91,18	218,38
300103	34265	GI COMPRA	547,13	Edifici c. Narcís Giralt, 74		547,13	328,75
	Ordinadors portàtils.		25/05/2020			91,18	218,38

AJUNTAMENT-AJUNTAMENT DE SABADELL

Data obtenció 19/02/2024 9:21
Pàg. 1246

LLIBRE A LLIBRE A: BENS, DRETS I OBLIGACIONS DE L'ENT LOCAL

EPÍGRAF: I.2 SERVEI PÚBLIC

SUBEPÍGRAF: I.2.C MOBLES

CLASSIFICAC	N. BÉ	QUANT. DESCRIPCIÓ	C. GESTO T. ADQUISICIÓ C. COST	COST ADQUI. D- ALTA	CENTRE UBICACIÓ	PLANTA ESPAI	V.B.C. DOT. AMORT	F.A. V.C.
300103	34266	Ordinadors portàtils.	GI COMPRA	547,13 25/05/2020	Edifici c. Narcís Giralt, 74		547,13 91,18	328,75 218,38
300103	34267	Ordinadors portàtils.	GI COMPRA	547,13 25/05/2020	Edifici c. Narcís Giralt, 74		547,13 91,18	328,75 218,38
300103	34268	Ordinadors portàtils.	GI COMPRA	547,13 25/05/2020	Edifici c. Narcís Giralt, 74		547,13 91,18	328,75 218,38
300103	34269	Ordinadors portàtils.	GI COMPRA	547,13 25/05/2020	Edifici c. Narcís Giralt, 74		547,13 91,18	328,75 218,38
300103	34270	Ordinadors portàtils.	GI COMPRA	547,13 25/05/2020	Edifici c. Narcís Giralt, 74		547,13 91,18	328,75 218,38
300103	34271	Ordinadors portàtils.	GI COMPRA	547,13 25/05/2020	Edifici c. Narcís Giralt, 74		547,13 91,18	328,75 218,38
300103	34272	Ordinadors portàtils.	GI COMPRA	547,13 25/05/2020	Edifici c. Narcís Giralt, 74		547,13 91,18	328,75 218,38
300103	34273	Ordinadors portàtils.	GI COMPRA	547,13 25/05/2020	Edifici c. Narcís Giralt, 74		547,13 91,18	328,75 218,38
300103	34274	Ordinadors portàtils.	GI COMPRA	547,13 25/05/2020	Edifici c. Narcís Giralt, 74		547,13 91,18	328,75 218,38
300103	34275	Ordinadors portàtils.	GI COMPRA	547,13 25/05/2020	Edifici c. Narcís Giralt, 74		547,13 91,18	328,75 218,38

AJUNTAMENT-AJUNTAMENT DE SABADELL

Data obtenció 19/02/2024 9:21
Pàg. 1247

LLIBRE A LLIBRE A: BENS, DRETS I OBLIGACIONS DE L'ENT LOCAL

EPÍGRAF: I.2 SERVEI PÚBLIC

SUBEPÍGRAF: I.2.C MOBLES

CLASSIFICAC N. BÉ	QUANT. DESCRIPCIÓ	C. GESTO T. ADQUISICIÓ C. COST	COST ADQUI. D- ALTA	CENTRE UBICACIÓ	PLANTA ESPAI	V.B.C. DOT. AMORT	F.A. V.C.
300103	34276	GI COMPRA	547,13	Edifici c. Narcís Giralt, 74		547,13	328,75
	Ordinadors portàtils.		25/05/2020			91,18	218,38
300103	34277	GI COMPRA	547,13	Edifici c. Narcís Giralt, 74		547,13	328,75
	Ordinadors portàtils.		25/05/2020			91,18	218,38
300103	34278	GI COMPRA	547,13	Edifici c. Narcís Giralt, 74		547,13	328,75
	Ordinadors portàtils.		25/05/2020			91,18	218,38
300103	34279	GI COMPRA	547,13	Edifici c. Narcís Giralt, 74		547,13	328,75
	Ordinadors portàtils.		25/05/2020			91,18	218,38
320105	34283	SC COMPRA	524,99	Can Marcet - c. de Pau Claris, 86-138		524,99	189,25
	Armillas antibales tipus Jacket nivell IIIA-S1G 24J		25/05/2020	Edifici Can Marcet		52,49	335,74
320105	34284	SC COMPRA	524,99	Can Marcet - c. de Pau Claris, 86-138		524,99	189,25
	Armillas antibales tipus Jacket nivell IIIA-S1G 24J		25/05/2020	Edifici Can Marcet		52,49	335,74
320105	34285	SC COMPRA	524,99	Can Marcet - c. de Pau Claris, 86-138		524,99	189,25
	Armillas antibales tipus Jacket nivell IIIA-S1G 24J		25/05/2020	Edifici Can Marcet		52,49	335,74
320105	34286	SC COMPRA	524,99	Can Marcet - c. de Pau Claris, 86-138		524,99	189,25
	Armillas antibales tipus Jacket nivell IIIA-S1G 24J		25/05/2020	Edifici Can Marcet		52,49	335,74
320105	34287	SC COMPRA	524,99	Can Marcet - c. de Pau Claris, 86-138		524,99	189,25

AJUNTAMENT-AJUNTAMENT DE SABADELL

Data obtenció 19/02/2024 9:21
Pàg. 1248

LLIBRE A LLIBRE A: BENS, DRETS I OBLIGACIONS DE L'ENT LOCAL

EPÍGRAF: I.2 SERVEI PÚBLIC

SUBEPÍGRAF: I.2.C MOBLES

CLASSIFICAC N. BÉ	QUANT. DESCRIPCIÓ	C. GESTO T. ADQUISICIÓ C. COST	COST ADQUI. D- ALTA	CENTRE UBICACIÓ	PLANTA ESPAI	V.B.C. DOT. AMORT	F.A. V.C.
	Armillas antibales tipus Jacket nivell IIIA-S1G 24J		25/05/2020	Edifici Can Marcet		52,49	335,74
320105 34288		SC COMPRA	524,99	Can Marcet - c. de Pau Claris, 86-138		524,99	189,25
	Armillas antibales tipus Jacket nivell IIIA-S1G 24J		25/05/2020	Edifici Can Marcet		52,49	335,74
320105 34289		SC COMPRA	524,99	Can Marcet - c. de Pau Claris, 86-138		524,99	189,25
	Armillas antibales tipus Jacket nivell IIIA-S1G 24J		25/05/2020	Edifici Can Marcet		52,49	335,74
320105 34290		SC COMPRA	524,99	Can Marcet - c. de Pau Claris, 86-138		524,99	189,25
	Armillas antibales tipus Jacket nivell IIIA-S1G 24J		25/05/2020	Edifici Can Marcet		52,49	335,74
320105 34291		SC COMPRA	524,99	Can Marcet - c. de Pau Claris, 86-138		524,99	189,25
	Armillas antibales tipus Jacket nivell IIIA-S1G 24J		25/05/2020	Edifici Can Marcet		52,49	335,74
320105 34292		SC COMPRA	524,99	Can Marcet - c. de Pau Claris, 86-138		524,99	189,25
	Armillas antibales tipus Jacket nivell IIIA-S1G 24J		25/05/2020	Edifici Can Marcet		52,49	335,74
320105 34293		SC COMPRA	524,99	Can Marcet - c. de Pau Claris, 86-138		524,99	189,25
	Armillas antibales tipus Jacket nivell IIIA-S1G 24J		25/05/2020	Edifici Can Marcet		52,49	335,74
320105 34294		SC COMPRA	524,99	Can Marcet - c. de Pau Claris, 86-138		524,99	189,25
	Armillas antibales tipus Jacket nivell IIIA-S1G 24J		25/05/2020	Edifici Can Marcet		52,49	335,74

AJUNTAMENT-AJUNTAMENT DE SABADELL

Data obtenció 19/02/2024 9:21
Pàg. 1249

LLIBRE A LLIBRE A: BENS, DRETS I OBLIGACIONS DE L'ENT LOCAL

EPÍGRAF: I.2 SERVEI PÚBLIC

SUBEPÍGRAF: I.2.C MOBLES

CLASSIFICAC N. BÉ	QUANT. DESCRIPCIÓ	C. GESTO T. ADQUISICIÓ C. COST	COST ADQUI. D- ALTA	CENTRE UBICACIÓ	PLANTA ESPAI	V.B.C. DOT. AMORT	F.A. V.C.
320105	34295	SC COMPRA	524,99	Can Marcet - c. de Pau Claris, 86-138		524,99	189,25
	Armillas antibales tipus Jacket nivell IIIA-S1G 24J		25/05/2020	Edifici Can Marcet		52,49	335,74
320105	34296	SC COMPRA	524,99	Can Marcet - c. de Pau Claris, 86-138		524,99	189,25
	Armillas antibales tipus Jacket nivell IIIA-S1G 24J		25/05/2020	Edifici Can Marcet		52,49	335,74
320105	34297	SC COMPRA	525,00	Can Marcet - c. de Pau Claris, 86-138		525,00	189,28
	Armillas antibales tipus Jacket nivell IIIA-S1G 24J		25/05/2020	Edifici Can Marcet		52,50	335,72
320105	34298	SC COMPRA	525,00	Can Marcet - c. de Pau Claris, 86-138		525,00	189,28
	Armillas antibales tipus Jacket nivell IIIA-S1G 24J		25/05/2020	Edifici Can Marcet		52,50	335,72
320105	34299	SC COMPRA	525,00	Can Marcet - c. de Pau Claris, 86-138		525,00	189,28
	Armillas antibales tipus Jacket nivell IIIA-S1G 24J		25/05/2020	Edifici Can Marcet		52,50	335,72
320105	34300	SC COMPRA	525,00	Can Marcet - c. de Pau Claris, 86-138		525,00	189,28
	Armillas antibales tipus Jacket nivell IIIA-S1G 24J		25/05/2020	Edifici Can Marcet		52,50	335,72
320105	34301	SC COMPRA	525,00	Can Marcet - c. de Pau Claris, 86-138		525,00	189,28
	Armillas antibales tipus Jacket nivell IIIA-S1G 24J		25/05/2020	Edifici Can Marcet		52,50	335,72
320105	34302	SC COMPRA	525,00	Can Marcet - c. de Pau Claris, 86-138		525,00	189,28
	Armillas antibales tipus Jacket nivell IIIA-S1G 24J		25/05/2020	Edifici Can Marcet		52,50	335,72

AJUNTAMENT-AJUNTAMENT DE SABADELL

Data obtenció 19/02/2024 9:21
Pàg. 1250

LLIBRE A LLIBRE A: BENS, DRETS I OBLIGACIONS DE L'ENT LOCAL

EPÍGRAF: I.2 SERVEI PÚBLIC

SUBEPÍGRAF: I.2.C MOBLES

CLASSIFICAC N. BÉ	QUANT. DESCRIPCIÓ	C. GESTO T. ADQUISICIÓ C. COST	COST ADQUI. D- ALTA	CENTRE UBICACIÓ	PLANTA ESPAI	V.B.C. DOT. AMORT	F.A. V.C.
320105	34303	SC COMPRA	525,00	Can Marcet - c. de Pau Claris, 86-138		525,00	189,28
	Armilla antibales tipus Jacket nivell IIIA-S1G 24J		25/05/2020	Edifici Can Marcet		52,50	335,72
320105	34304	SC COMPRA	525,00	Can Marcet - c. de Pau Claris, 86-138		525,00	189,28
	Armilla antibales tipus Jacket nivell IIIA-S1G 24J		25/05/2020	Edifici Can Marcet		52,50	335,72
320105	34305	SC COMPRA	525,00	Can Marcet - c. de Pau Claris, 86-138		525,00	189,28
	Armilla antibales tipus Jacket nivell IIIA-S1G 24J		25/05/2020	Edifici Can Marcet		52,50	335,72
320105	34306	SC COMPRA	525,00	Can Marcet - c. de Pau Claris, 86-138		525,00	189,28
	Armilla antibales tipus Jacket nivell IIIA-S1G 24J		25/05/2020	Edifici Can Marcet		52,50	335,72
320105	34307	SC COMPRA	525,00	Can Marcet - c. de Pau Claris, 86-138		525,00	189,28
	Armilla antibales tipus Jacket nivell IIIA-S1G 24J		25/05/2020	Edifici Can Marcet		52,50	335,72
320105	34308	SC COMPRA	602,95	Can Marcet - c. de Pau Claris, 86-138		602,95	210,43
	Equip de megafonia		06/07/2020	Edifici Can Marcet		60,29	392,52
320105	34309	SC COMPRA	602,94	Can Marcet - c. de Pau Claris, 86-138		602,94	210,43
	Equip de megafonia		06/07/2020	Edifici Can Marcet		60,29	392,51
320105	34310	SC COMPRA	302,50	Can Marcet - c. de Pau Claris, 86-138		302,50	105,58
	Botonera per gravació i emissió de missatges de veu		06/07/2020	Edifici Can Marcet		30,25	196,92

AJUNTAMENT-AJUNTAMENT DE SABADELL

Data obtenció 19/02/2024 9:21
Pàg. 1251

LLIBRE A LLIBRE A: BENS, DRETS I OBLIGACIONS DE L'ENT LOCAL

EPÍGRAF: I.2 SERVEI PÚBLIC

SUBEPÍGRAF: I.2.C MOBLES

CLASSIFICAC N. BÉ	QUANT. DESCRIPCIÓ	C. GESTO T. ADQUISICIÓ C. COST	COST ADQUI. D- ALTA	CENTRE UBICACIÓ	PLANTA ESPAI	V.B.C. DOT. AMORT	F.A. V.C.
320105	34311	SC COMPRA	302,50	Can Marcet - c. de Pau Claris, 86-138		302,50	105,58
	Botonera per gravació i emissió de missatges de veu		06/07/2020	Edifici Can Marcet		30,25	196,92
320105	34312	SC COMPRA	302,50	Can Marcet - c. de Pau Claris, 86-138		302,50	105,58
	Botonera per gravació i emissió de missatges de veu		06/07/2020	Edifici Can Marcet		30,25	196,92
330207	34313	TE COMPRA	25.911,61	Can Marcet - c. de Pau Claris, 86-138		25.911,61	17.946,44
	365 TANQUES DE PLÀSTIC DE 2X1 M. EN COLOR GROC I SERIGRAFIADES		16/07/2020	Edifici Can Marcet		5.182,32	7.965,17
330207	34314	TE COMPRA	4.011,15	Can Marcet - c. de Pau Claris, 86-138		4.011,15	2.747,36
	65 TAULES DURALIGHT II PLUS		30/07/2020	Edifici Can Marcet		802,23	1.263,79
300105	34315	PE COMPRA	1.507,87	Fabrica Molins - c. dels Calders, 32-56		1.507,87	870,29
	Plotter i suport		16/07/2020			251,31	637,58
300105	34317	PE COMPRA	2.246,06	Fabrica Molins - c. dels Calders, 32-56		2.246,06	1.281,98
	Impressora 3D		30/07/2020			374,34	964,08
300105	34318	PE COMPRA	2.246,07	Fabrica Molins - c. dels Calders, 32-56		2.246,07	1.281,98
	Impressora 3D		30/07/2020			374,34	964,09
300104	34319	GI COMPRA	724,72	Edifici c. Narcís Giralt, 74		724,72	411,31
	Punt d'accés wifi.		06/08/2020			120,78	313,41
300104	34320	GI COMPRA	724,72	Edifici c. Narcís Giralt, 74		724,72	411,31

AJUNTAMENT-AJUNTAMENT DE SABADELL

Data obtenció 19/02/2024 9:21
Pàg. 1252

LLIBRE A LLIBRE A: BENS, DRETS I OBLIGACIONS DE L'ENT LOCAL

EPÍGRAF: I.2 SERVEI PÚBLIC

SUBEPÍGRAF: I.2.C MOBLES

CLASSIFICAC N. BÉ	QUANT. DESCRIPCIÓ	C. GESTO T. ADQUISICIÓ C. COST	COST ADQUI. D- ALTA	CENTRE UBICACIÓ	PLANTA ESPAI	V.B.C. DOT. AMORT	F.A. V.C.
	Punt d'accés wifi.		06/08/2020			120,78	313,41
300104 34321		GI COMPRA	724,72	Edifici c. Narcís Giralt, 74		724,72	411,31
	Punt d'accés wifi.		06/08/2020			120,78	313,41
300104 34322		GI COMPRA	724,72	Edifici c. Narcís Giralt, 74		724,72	411,31
	Punt d'accés wifi.		06/08/2020			120,78	313,41
300104 34323		GI COMPRA	724,72	Edifici c. Narcís Giralt, 74		724,72	411,31
	Punt d'accés wifi.		06/08/2020			120,78	313,41
300104 34324		GI COMPRA	724,72	Edifici c. Narcís Giralt, 74		724,72	411,31
	Punt d'accés wifi.		06/08/2020			120,78	313,41
300104 34325		GI COMPRA	724,72	Edifici c. Narcís Giralt, 74		724,72	411,31
	Punt d'accés wifi.		06/08/2020			120,78	313,41
300104 34326		GI COMPRA	724,72	Edifici c. Narcís Giralt, 74		724,72	411,31
	Punt d'accés wifi.		06/08/2020			120,78	313,41
300104 34327		GI COMPRA	724,72	Edifici c. Narcís Giralt, 74		724,72	411,31
	Punt d'accés wifi.		06/08/2020			120,78	313,41
300104 34328		GI COMPRA	724,72	Edifici c. Narcís Giralt, 74		724,72	411,31
	Punt d'accés wifi.		06/08/2020			120,78	313,41
300104 34329		GI COMPRA	724,72	Edifici c. Narcís Giralt, 74		724,72	411,31
	Punt d'accés wifi.		06/08/2020			120,78	313,41
300104 34330		GI COMPRA	724,72	Edifici c. Narcís Giralt, 74		724,72	411,31

AJUNTAMENT-AJUNTAMENT DE SABADELL

Data obtenció 19/02/2024 9:21
Pàg. 1253

LLIBRE A LLIBRE A: BENS, DRETS I OBLIGACIONS DE L'ENT LOCAL

EPÍGRAF: I.2 SERVEI PÚBLIC

SUBEPÍGRAF: I.2.C MOBLES

CLASSIFICAC N. BÉ	QUANT. DESCRIPCIÓ	C. GESTO T. ADQUISICIÓ C. COST	COST ADQUI. D- ALTA	CENTRE UBICACIÓ	PLANTA ESPAI	V.B.C. DOT. AMORT	F.A. V.C.
	Punt d'accés wifi.		06/08/2020			120,78	313,41
300104	34331	GI COMPRA	724,77	Edifici c. Narcís Giralt, 74		724,77	411,34
	Punt d'accés wifi.		06/08/2020			120,79	313,43
300104	34332	GI COMPRA	724,78	Edifici c. Narcís Giralt, 74		724,78	411,35
	Punt d'accés wifi.		06/08/2020			120,79	313,43
300103	34334	PR COMPRA	723,34	Edifici - c. de Narcís Giralt, 40-44		723,34	410,20
	Ordinador portàtil		07/08/2020			120,55	313,14
320104	34335	UH CONSTRUCCIÓ REALITZADA PER CONTRACTE AMB TERCERS	63.250,39	EDAR Sant Pau de Riu-sec		150.810,93	69.793,52
	Sistema de generació d'energia eòlica a l'EDAR de Sant Pau de Riu Sec		18/09/2020			18.846,36	81.017,41
330201	34338	CO COMPRA	134,92	Casa Consistorial - pl. Sant Roc, 1	Planta segona	134,92	36,73
	TRÍPODE		25/09/2020	Edifici Casa Consistorial		11,24	98,19
330201	34339	CO COMPRA	1.017,45	Casa Consistorial - pl. Sant Roc, 1	Planta segona	1.017,45	277,10
	Equip d'edició de vídeo		25/09/2020	Edifici Casa Consistorial		84,78	740,35
330201	34340	CO COMPRA	2.254,84	Casa Consistorial - pl. Sant Roc, 1	Planta segona	2.254,84	614,15
	CÀMERA		25/09/2020	Edifici Casa Consistorial		187,90	1.640,69
320105	34346	SC COMPRA	630,41	Can Marcet - c. de Pau Claris, 86-138		630,41	205,18
	Arma de foc		30/09/2020	Edifici Can Marcet		63,04	425,23

AJUNTAMENT-AJUNTAMENT DE SABADELL

Data obtenció 19/02/2024 9:21
Pàg. 1254

LLIBRE A LLIBRE A: BENS, DRETS I OBLIGACIONS DE L'ENT LOCAL

EPÍGRAF: I.2 SERVEI PÚBLIC

SUBEPÍGRAF: I.2.C MOBLES

CLASSIFICAC N. BÉ	QUANT. DESCRIPCIÓ	C. GESTO T. ADQUISICIÓ C. COST	COST ADQUI. D- ALTA	CENTRE UBICACIÓ	PLANTA ESPAI	V.B.C. DOT. AMORT	F.A. V.C.
320105	34347	SC COMPRA	630,41	Can Marcet - c. de Pau Claris, 86-138		630,41	205,18
	Arma de foc		30/09/2020	Edifici Can Marcet		63,04	425,23
320105	34348	SC COMPRA	630,41	Can Marcet - c. de Pau Claris, 86-138		630,41	205,18
	Arma de foc		30/09/2020	Edifici Can Marcet		63,04	425,23
320105	34349	SC COMPRA	630,41	Can Marcet - c. de Pau Claris, 86-138		630,41	205,18
	Arma de foc		30/09/2020	Edifici Can Marcet		63,04	425,23
320105	34350	SC COMPRA	630,41	Can Marcet - c. de Pau Claris, 86-138		630,41	205,18
	Arma de foc		30/09/2020	Edifici Can Marcet		63,04	425,23
320105	34351	SC COMPRA	630,41	Can Marcet - c. de Pau Claris, 86-138		630,41	205,18
	Arma de foc		30/09/2020	Edifici Can Marcet		63,04	425,23
320105	34352	SC COMPRA	630,41	Can Marcet - c. de Pau Claris, 86-138		630,41	205,18
	Arma de foc		30/09/2020	Edifici Can Marcet		63,04	425,23
320105	34353	SC COMPRA	630,41	Can Marcet - c. de Pau Claris, 86-138		630,41	205,18
	Arma de foc		30/09/2020	Edifici Can Marcet		63,04	425,23
320105	34354	SC COMPRA	630,41	Can Marcet - c. de Pau Claris, 86-138		630,41	205,18
	Arma de foc		30/09/2020	Edifici Can Marcet		63,04	425,23
320105	34355	SC COMPRA	630,41	Can Marcet - c. de Pau Claris, 86-138		630,41	205,18
	Arma de foc		30/09/2020	Edifici Can Marcet		63,04	425,23

AJUNTAMENT-AJUNTAMENT DE SABADELL

Data obtenció 19/02/2024 9:21
Pàg. 1255

LLIBRE A LLIBRE A: BENS, DRETS I OBLIGACIONS DE L'ENT LOCAL

EPÍGRAF: I.2 SERVEI PÚBLIC

SUBEPÍGRAF: I.2.C MOBLES

CLASSIFICAC N. BÉ	QUANT. DESCRIPCIÓ	C. GESTO T. ADQUISICIÓ C. COST	COST ADQUI. D- ALTA	CENTRE UBICACIÓ	PLANTA ESPAI	V.B.C. DOT. AMORT	F.A. V.C.
320105	34356	SC COMPRA	630,41	Can Marcet - c. de Pau Claris, 86-138		630,41	205,18
	Arma de foc		30/09/2020	Edifici Can Marcet		63,04	425,23
320105	34357	SC COMPRA	630,41	Can Marcet - c. de Pau Claris, 86-138		630,41	205,18
	Arma de foc		30/09/2020	Edifici Can Marcet		63,04	425,23
320105	34358	SC COMPRA	630,41	Can Marcet - c. de Pau Claris, 86-138		630,41	205,18
	Arma de foc		30/09/2020	Edifici Can Marcet		63,04	425,23
320105	34359	SC COMPRA	630,41	Can Marcet - c. de Pau Claris, 86-138		630,41	205,18
	Arma de foc		30/09/2020	Edifici Can Marcet		63,04	425,23
320105	34360	SC COMPRA	630,41	Can Marcet - c. de Pau Claris, 86-138		630,41	205,18
	Arma de foc		30/09/2020	Edifici Can Marcet		63,04	425,23
320105	34361	SC COMPRA	700,59	Can Marcet - c. de Pau Claris, 86-138		700,59	228,00
	Arma de foc		30/09/2020	Edifici Can Marcet		70,05	472,59
320105	34362	SC COMPRA	700,59	Can Marcet - c. de Pau Claris, 86-138		700,59	228,00
	Arma de foc		30/09/2020	Edifici Can Marcet		70,05	472,59
320105	34363	SC COMPRA	700,59	Can Marcet - c. de Pau Claris, 86-138		700,59	228,00
	Arma de foc		30/09/2020	Edifici Can Marcet		70,05	472,59
330207	34364	TE COMPRA	17.990,28	Can Marcet - c. de Pau Claris, 86-138		17.990,28	11.158,88
	252 TANQUES DE PLÀSTIC DE 2X1 M. EN COLOR GROC I SERIGRAFIADES		25/11/2020	Edifici Can Marcet		3.598,05	6.831,40

AJUNTAMENT-AJUNTAMENT DE SABADELL

Data obtenció 19/02/2024 9:21
Pàg. 1256

LLIBRE A LLIBRE A: BENS, DRETS I OBLIGACIONS DE L'ENT LOCAL

EPÍGRAF: I.2 SERVEI PÚBLIC

SUBEPÍGRAF: I.2.C MOBLES

CLASSIFICAC N. BÉ	QUANT. DESCRIPCIÓ	C. GESTO T. ADQUISICIÓ C. COST	COST ADQUI. D- ALTA	CENTRE UBICACIÓ	PLANTA ESPAI	V.B.C. DOT. AMORT	F.A. V.C.
320105	34368	SC COMPRA	10.280,04	Can Marçet - c. de Pau Claris, 86-138		14.685,77	4.723,15
	Armari digital de control de claus (70 % primer pagament)		30/09/2020	Edifici Can Marçet		1.468,57	9.962,62
330207	34371	ED COMPRA	21.344,40	Vapor Codina - c. Blasco de Garay, 19		21.344,40	13.812,45
	cabanes de fusta amb tractament per exterior		07/10/2020			4.268,88	7.531,95
330207	34372	ED COMPRA	34.848,00	Vapor Codina - c. Blasco de Garay, 19		34.848,00	22.550,95
	cabana tipus tipi de pi melis amb base hexagonal		07/10/2020			6.969,60	12.297,05
330207	34373	ED COMPRA	8.286,08	Vapor Codina - c. Blasco de Garay, 19		8.286,08	5.362,09
	tren format per locomotora i tres vagons		07/10/2020			1.657,21	2.923,99
330207	34374	ED COMPRA	9.244,40	Vapor Codina - c. Blasco de Garay, 19		9.244,40	5.982,26
	cabanes tipus tipi de pi melis amb base hexagonal petita		07/10/2020			1.848,88	3.262,14
330207	34375	ED COMPRA	55.524,48	Vapor Codina - c. Blasco de Garay, 19		55.524,48	35.931,16
	taules de ping-pong		07/10/2020			11.104,89	19.593,32
330207	34376	ED COMPRA	3.315,40	Vapor Codina - c. Blasco de Garay, 19		3.315,40	2.145,47
	caseta rectangular amb sostre pla de fusta		07/10/2020			663,08	1.169,93
330207	34377	ED COMPRA	11.616,00	Vapor Codina - c. Blasco de Garay, 19		11.616,00	7.516,98
	cuinetes per exterior de fusta		07/10/2020			2.323,20	4.099,02

AJUNTAMENT-AJUNTAMENT DE SABADELL

Data obtenció 19/02/2024 9:21
Pàg. 1257

LLIBRE A LLIBRE A: BENS, DRETS I OBLIGACIONS DE L'ENT LOCAL

EPÍGRAF: I.2 SERVEI PÚBLIC

SUBEPÍGRAF: I.2.C MOBLES

CLASSIFICAC	N. BÉ	QUANT. DESCRIPCIÓ	C. GESTO T. ADQUISICIÓ C. COST	COST ADQUI. D- ALTA	CENTRE UBICACIÓ	PLANTA ESPAI	V.B.C. DOT. AMORT	F.A. V.C.
330207	34378		ED COMPRA	2.744,28	Vapor Codina - c. Blasco de Garay, 19		2.744,28	1.775,86
		pont de fusta amb rampa lliscant		07/10/2020			548,85	968,42
330207	34379		ED COMPRA	23.875,24	Vapor Codina - c. Blasco de Garay, 19		23.875,24	15.450,19
		taula de jocs antivandàlica amb diferents jocs impresos		07/10/2020			4.775,04	8.425,05
330207	34380		ED COMPRA	1.742,40	Vapor Codina - c. Blasco de Garay, 19		1.742,40	1.127,54
		xilòfon de cantonades		07/10/2020			348,48	614,86
330207	34381		ED COMPRA	500,94	Vapor Codina - c. Blasco de Garay, 19		500,94	324,14
		carretó de fusta amb corda		07/10/2020			100,18	176,80
330207	34382		ED COMPRA	186,82	Vapor Codina - c. Blasco de Garay, 19		186,82	120,88
		taula d'experimentació		07/10/2020			37,36	65,94
330207	34383		ED COMPRA	13.794,00	Vapor Codina - c. Blasco de Garay, 19		13.794,00	8.926,41
		estructura amb forma de caseta		07/10/2020			2.758,80	4.867,59
330207	34384		ED COMPRA	5.521,23	Vapor Codina - c. Blasco de Garay, 19		5.521,23	3.554,74
		bagul resina per a exterior		13/10/2020			1.104,24	1.966,49
330207	34385		ED COMPRA	3.528,36	Vapor Codina - c. Blasco de Garay, 19		3.528,36	2.271,67
		banc de fusta ecològica		13/10/2020			705,67	1.256,69
330207	34386		ED COMPRA	3.049,20	Vapor Codina - c. Blasco de Garay, 19		3.049,20	1.963,18
		caseta de jardí per guardar material		13/10/2020			609,84	1.086,02

AJUNTAMENT-AJUNTAMENT DE SABADELL

Data obtenció 19/02/2024 9:21
Pàg. 1258

LLIBRE A LLIBRE A: BENS, DRETS I OBLIGACIONS DE L'ENT LOCAL

EPÍGRAF: I.2 SERVEI PÚBLIC

SUBEPÍGRAF: I.2.C MOBLES

CLASSIFICAC N. BÉ	QUANT. DESCRIPCIÓ	C. GESTO T. ADQUISICIÓ C. COST	COST ADQUI. D- ALTA	CENTRE UBICACIÓ	PLANTA ESPAI	V.B.C. DOT. AMORT	F.A. V.C.
330207	34387	ED COMPRA	27.571,25	Vapor Codina - c. Blasco de Garay, 19		27.571,25	17.751,35
	taula amb bancs adossats picnic eco		13/10/2020			5.514,25	9.819,90
330207	34388	ED COMPRA	1.685,77	Vapor Codina - c. Blasco de Garay, 19		1.685,77	1.085,34
	taula de fusta picnic mini amb bancs adossats		13/10/2020			337,15	600,43
330207	34389	ED COMPRA	39.385,87	Vapor Codina - c. Blasco de Garay, 19		39.385,87	25.358,01
	umbracle de fusta amb malla d'ombreig		13/10/2020			7.877,17	14.027,86
330207	34390	ED COMPRA	874,51	Vapor Codina - c. Blasco de Garay, 19		874,51	563,03
	baranes fusta barrot rodons diferents mides		13/10/2020			174,90	311,48
330101	34621	2 SS COMPRA	465,85	Complex Sant Oleguer - c. Sol i Padrís, 50-60		465,85	122,09
	PRESTATGERIA		09/11/2020			38,82	343,76
330102	34632	5 TE COMPRA	7.637,46	Rambla		7.637,46	1.977,35
	Jardinera URBE 100x100x70 color negre FSC		23/11/2020			636,45	5.660,11
330102	34633	5 TE COMPRA	12.797,50	Rambla		12.797,50	3.313,30
	Jardinera URBE 130x130x90 negre FSC		23/11/2020			1.066,45	9.484,20
330101	34638	3 GB COMPRA	592,42	Casa Consistorial - pl. Sant Roc, 1	Planta baixa	592,42	155,11
	BUC		10/11/2020	Edifici Casa Consistorial		49,36	437,31
330101	34639	3 GB COMPRA	635,97	Casa Consistorial - pl. Sant Roc, 1	Planta baixa	635,97	166,52

AJUNTAMENT-AJUNTAMENT DE SABADELL

Data obtenció 19/02/2024 9:21
Pàg. 1259

LLIBRE A LLIBRE A: BENS, DRETS I OBLIGACIONS DE L'ENT LOCAL

EPÍGRAF: I.2 SERVEI PÚBLIC

SUBEPÍGRAF: I.2.C MOBLES

CLASSIFICAC N. BÉ	QUANT.	DESCRIPCIÓ	C. GESTO T. ADQUISICIÓ	COST ADQUI.	CENTRE	PLANTA	V.B.C.	F.A.
			C. COST	D- ALTA	UBICACIÓ	ESPAI	DOT. AMORT	V.C.
		TAULA DE DESPATX		10/11/2020	Edifici Casa Consistorial		52,99	469,45
330101	34640	1	GB COMPRA	347,51	Casa Consistorial - pl. Sant Roc, 1	Planta baixa	347,51	90,97
		ARMARI ALT		10/11/2020	Edifici Casa Consistorial		28,95	256,54
330101	34641	1	GB COMPRA	275,88	Casa Consistorial - pl. Sant Roc, 1	Planta baixa	275,88	72,24
		TAULA RODONA		10/11/2020	Edifici Casa Consistorial		22,99	203,64
330102	34644	5	TE CONSTRUCCIÓ REALITZADA PER CONTRACTE AMB TERCERS	6.217,59	pg. dels Almogàvers		6.217,59	1.628,20
		Banc BREINCO "grey wet black wet" 240x46x60		10/11/2020			518,13	4.589,39
330102	34645	4	TE CONSTRUCCIÓ REALITZADA PER CONTRACTE AMB TERCERS	7.303,56	pg. dels Almogàvers		7.303,56	1.912,59
		Hidrojardineria de fomrigó armat 900 kg, color gris		10/11/2020			608,63	5.390,97
330102	34646	1	TE CONSTRUCCIÓ REALITZADA PER CONTRACTE AMB TERCERS	24.498,16	pg. dels Almogàvers		24.498,16	6.415,37
		Parada autobús sistema vectorial plataforma 3,07x14m amb 2 rampes i		10/11/2020			2.041,51	18.082,79
330101	34647	11	GB COMPRA	2.480,94	Casa Consistorial - pl. Sant Roc, 1	Planta baixa	2.480,94	641,74
		CADIRA GIRATÒRIA		24/11/2020	Edifici Casa Consistorial		206,74	1.839,20
330101	34648	6	SG COMPRA	1.353,24	Casa Consistorial - pl. Sant Roc, 1	Entresòl	1.353,24	350,05

AJUNTAMENT-AJUNTAMENT DE SABADELL

Data obtenció 19/02/2024 9:21
Pàg. 1260

LLIBRE A LLIBRE A: BENS, DRETS I OBLIGACIONS DE L'ENT LOCAL

EPÍGRAF: I.2 SERVEI PÚBLIC

SUBEPÍGRAF: I.2.C MOBLES

CLASSIFICAC N. BÉ	QUANT.	C. GESTO T. ADQUISICIÓ	COST ADQUI.	CENTRE	PLANTA	V.B.C.	F.A.
	DESCRIPCIÓ	C. COST	D- ALTA	UBICACIÓ	ESPAI	DOT. AMORT	V.C.
	CADIRA GIRATÒRIA		24/11/2020	Edifici Casa Consistorial	Secretaria General	112,77	1.003,19
330101 34649	3	CO COMPRA	676,62	Casa Consistorial - pl. Sant Roc, 1	Planta primera	676,62	175,01
	CADIRA GIRATÒRIA		24/11/2020	Edifici Casa Consistorial	Comunicació	56,38	501,61
330101 34650	4	DH COMPRA	902,16	Igualtat dona-home - c. de Vidal, 142-148		902,16	233,36
	CADIRA GIRATÒRIA		24/11/2020			75,18	668,80
330101 34651	2	JO COMPRA	451,08	Vapor Codina - c. Blasco de Garay, 19		451,08	116,68
	CADIRA GIRATÒRIA		24/11/2020			37,59	334,40
330101 34652	1	RH COMPRA	225,54	c. de les Paus		225,54	58,32
	CADIRA GIRATÒRIA		24/11/2020			18,79	167,22
330101 34653	4	UH COMPRA	902,16	Edifici carrer del Sol 1, plantes 3a 4a 5a i 6a		902,16	233,36
	CADIRA GIRATÒRIA		24/11/2020			75,18	668,80
330101 34654	2	UH COMPRA	451,08	Edifici carrer del Sol 1, plantes 3a 4a 5a i 6a		451,08	116,68
	CADIRA GIRATÒRIA		24/11/2020			37,59	334,40
330101 34655	1	ES COMPRA	225,54	Ateneu - pl. Sant Roc, 10-11		225,54	58,32
	CADIRA GIRATÒRIA		24/11/2020			18,79	167,22
330101 34656	1	GB COMPRA	225,54	Casa Consistorial - pl. Sant Roc, 1	Planta primera	225,54	58,32
	CADIRA GIRATÒRIA		24/11/2020	Edifici Casa Consistorial		18,79	167,22
330101 34657	3	SS COMPRA	676,62	c. de la Rambla, 22, 1ª i 2ª plantes		676,62	175,01

AJUNTAMENT-AJUNTAMENT DE SABADELL

Data obtenció 19/02/2024 9:21
Pàg. 1261

LLIBRE A LLIBRE A: BENS, DRETS I OBLIGACIONS DE L'ENT LOCAL

EPÍGRAF: I.2 SERVEI PÚBLIC

SUBEPÍGRAF: I.2.C MOBLES

CLASSIFICAC	N. BÉ	QUANT.	DESCRIPCIÓ	C. GESTO	T. ADQUISICIÓ	COST ADQUI.	CENTRE	PLANTA	V.B.C.	F.A.
				C. COST		D- ALTA	UBICACIÓ	ESPAI	DOT. AMORT	V.C.
			CADIRA GIRATÒRIA			24/11/2020			56,38	501,61
330101	34658	2		SS COMPRA		451,08	Edifici pl. del Gas 2		451,08	116,68
			CADIRA GIRATÒRIA			24/11/2020			37,59	334,40
330101	34659	6		IT COMPRA		1.353,24	Casa Consistorial - pl. Sant Roc, 1	Planta baixa	1.353,24	350,05
			CADIRA GIRATÒRIA			24/11/2020	Edifici Casa Consistorial	Intervenció	112,77	1.003,19
330101	34660	5		RC COMPRA		1.127,70	Despatx Lluch - c. de la Indústria, 8-10		1.127,70	291,69
			CADIRA GIRATÒRIA			24/11/2020			93,97	836,01
330101	34661	1		DC COMPRA		225,54	Casa Manau - c. de Sant Pau, 34-36		225,54	58,32
			CADIRA GIRATÒRIA			24/11/2020			18,79	167,22
330101	34662	1		ED COMPRA		225,54	Vapor Llonch i Escola Illa - ctra. Barcelona, 208B		225,54	58,32
			CADIRA GIRATÒRIA			24/11/2020	Escola Illa - ctra. Barcelona, 208 B		18,79	167,22
330101	34663	2		PE COMPRA		451,08	Illa Sallares i Déu - c. Jacint Verdaguer, 49-53		451,08	116,68
			CADIRA GIRATÒRIA			24/11/2020			37,59	334,40
330101	34664	7		SS COMPRA		1.578,78	Edifici - Sardà, 111-121 / Ferrer Blanes 25-29		1.578,78	408,37
			CADIRA GIRATÒRIA			24/11/2020	Edifici - Sardà 111-121 - Ferrer de Blanes 25-29		131,56	1.170,41
330101	34665	5		GT COMPRA		1.127,70	Edifici c. Narcís Giralt, 74		1.127,70	291,69
			CADIRA GIRATÒRIA			24/11/2020			93,97	836,01
330101	34666	1		GT COMPRA		225,54	Edifici c. Narcís Giralt, 74		225,54	58,32

AJUNTAMENT-AJUNTAMENT DE SABADELL

Data obtenció 19/02/2024 9:21
Pàg. 1262

LLIBRE A LLIBRE A: BENS, DRETS I OBLIGACIONS DE L'ENT LOCAL

EPÍGRAF: I.2 SERVEI PÚBLIC

SUBEPÍGRAF: I.2.C MOBLES

CLASSIFICAC	N. BÉ	QUANT.	DESCRIPCIÓ	C. GESTO	T. ADQUISICIÓ	COST ADQUI.	CENTRE	PLANTA	V.B.C.	F.A.
				C. COST		D- ALTA	UBICACIÓ	ESPAI	DOT. AMORT	V.C.
			CADIRA GIRATÒRIA			24/11/2020			18,79	167,22
330101	34667	4		GI COMPRA		902,16	Edifici c. Narcís Giralt, 74		902,16	233,36
			CADIRA GIRATÒRIA			24/11/2020			75,18	668,80
330101	34668	1		IB COMPRA		225,54	Edifici c. Narcís Giralt, 74		225,54	58,32
			CADIRA GIRATÒRIA			24/11/2020			18,79	167,22
330101	34669	3		RH COMPRA		676,62	Edifici c. Narcís Giralt, 74		676,62	175,01
			CADIRA GIRATÒRIA			24/11/2020			56,38	501,61
330101	34672	1		GB COMPRA		225,54	Casa Consistorial - pl. Sant Roc, 1	Planta primera	225,54	58,32
			CADIRA GIRATÒRIA			24/11/2020	Edifici Casa Consistorial	Gabinet de l'alcaldia	18,79	167,22
330101	34673	1		PE COMPRA		225,54	Casa Grau - Casa Marcet		225,54	58,32
			CADIRA GIRATÒRIA			24/11/2020			18,79	167,22
330101	34675	2		SG COMPRA		451,40	Edifici c. Narcís Giralt, 74		451,40	116,74
			CADIRA GIRATÒRIA			24/11/2020			37,61	334,66
330101	34682	6		SS COMPRA		1.379,40	Complex Sant Oleguer - c. Sol i Padrís, 50-60		1.379,40	359,33
			TAULA DE DESPATX			16/11/2020			114,95	1.020,07
330101	34683	2		SS COMPRA		370,26	Complex Sant Oleguer - c. Sol i Padrís, 50-60		370,26	96,43
			ALA TAULA			16/11/2020			30,85	273,83
330101	34684	6		SS COMPRA		907,50	Complex Sant Oleguer - c. Sol i Padrís, 50-60		907,50	236,39
			BUCS			16/11/2020			75,62	671,11

AJUNTAMENT-AJUNTAMENT DE SABADELL

Data obtenció 19/02/2024 9:21
Pàg. 1263

LLIBRE A LLIBRE A: BENS, DRETS I OBLIGACIONS DE L'ENT LOCAL

EPÍGRAF: I.2 SERVEI PÚBLIC

SUBEPÍGRAF: I.2.C MOBLES

CLASSIFICAC N. BÉ	QUANT.	C. GESTO T. ADQUISICIÓ	COST ADQUI.	CENTRE	PLANTA	V.B.C.	F.A.
	DESCRIPCIÓ	C. COST	D- ALTA	UBICACIÓ	ESPAI	DOT. AMORT	V.C.
330101	34685	1	SS COMPRA	302,50	Complex Sant Oleguer - c. Sol i Padrís, 50-60	302,50	78,77
	TAULA REUNIONS		16/11/2020			25,20	223,73
330101	34686	1	SS COMPRA	108,90	Complex Sant Oleguer - c. Sol i Padrís, 50-60	108,90	28,35
	ARMARI BAIX SENSE PORTES		16/11/2020			9,07	80,55
330101	34687	7	SS COMPRA	1.677,06	Complex Sant Oleguer - c. Sol i Padrís, 50-60	1.677,06	436,86
	CADIRA GIRATÒRIA		16/11/2020			139,75	1.240,20
330101	34707	1	AC COMPRA	197,47	Edifici c. Narcís Giralt, 74	197,47	51,06
	BUC		24/11/2020			16,45	146,41
330101	34708	1	ED COMPRA	211,99	Vapor Codina - c. Blasco de Garay, 19	211,99	54,81
	TAULA		24/11/2020			17,66	157,18
330101	34709	1	ED COMPRA	197,47	Vapor Codina - c. Blasco de Garay, 19	197,47	51,06
	BUC		24/11/2020			16,45	146,41
330101	34710	1	SS COMPRA	211,99	Centre cívic Creu de Barberà - pl Castelao, 1	211,99	54,81
	TAULA		24/11/2020			17,66	157,18
330101	34711	1	SS COMPRA	197,47	Centre cívic Creu de Barberà - pl Castelao, 1	197,47	51,06
	BUC		24/11/2020			16,45	146,41
330101	34712	1	SS COMPRA	211,99	Edifici - Sardà, 111-121 / Ferrer Blanes 25-29	211,99	54,81
	TAULA		24/11/2020			17,66	157,18

AJUNTAMENT-AJUNTAMENT DE SABADELL

Data obtenció 19/02/2024 9:21
Pàg. 1264

LLIBRE A LLIBRE A: BENS, DRETS I OBLIGACIONS DE L'ENT LOCAL

EPÍGRAF: I.2 SERVEI PÚBLIC

SUBEPÍGRAF: I.2.C MOBLES

CLASSIFICAC	N. BÉ	QUANT.	C. GESTO	T. ADQUISICIÓ	COST ADQUI.	CENTRE	PLANTA	V.B.C.	F.A.
		DESCRIPCIÓ	C. COST		D- ALTA	UBICACIÓ	ESPAI	DOT. AMORT	V.C.
330101	34713	1	SS	COMPRA	197,44	Edifici - Sardà, 111-121 / Ferrer Blanes 25-29		197,44	51,06
		BUC			24/11/2020			16,45	146,38
330101	34714	1	RH	COMPRA	211,99	Edifici c. Narcís Giralt, 74		211,99	54,81
		TAULA			24/11/2020			17,66	157,18
330101	34715	1	RH	COMPRA	197,47	Edifici c. Narcís Giralt, 74		197,47	51,06
		BUC			24/11/2020			16,45	146,41
330101	34716	1	AJ	COMPRA	211,99	Casa Consistorial - pl. Sant Roc, 1	Planta segona	211,99	54,81
		TAULA			24/11/2020	Edifici Casa Consistorial	Assessoria Jurídica	17,66	157,18
330101	34717	1	AJ	COMPRA	197,47	Casa Consistorial - pl. Sant Roc, 1	Planta segona	197,47	51,06
		BUC			24/11/2020	Edifici Casa Consistorial	Assessoria Jurídica	16,45	146,41
330101	34719	2	DH	COMPRA	423,98	Igualtat dona-home - c. de Vidal, 142-148		423,98	109,66
		TAULA			24/11/2020			35,33	314,32
330101	34720	2	TE	COMPRA	695,02	Can Marçet - c. de Pau Claris, 86-138		695,02	179,75
		ARMARI ALT			24/11/2020	Edifici Can Marçet		57,91	515,27
330101	34721	4	GT	COMPRA	1.390,04	Edifici c. Narcís Giralt, 74		1.390,04	359,54
		ARMARI ALT			24/11/2020			115,83	1.030,50
330101	34722	1	GT	COMPRA	197,47	Edifici c. Narcís Giralt, 74		197,47	51,06
		BUC			24/11/2020			16,45	146,41

AJUNTAMENT-AJUNTAMENT DE SABADELL

Data obtenció 19/02/2024 9:21
Pàg. 1265

LLIBRE A LLIBRE A: BENS, DRETS I OBLIGACIONS DE L'ENT LOCAL

EPÍGRAF: I.2 SERVEI PÚBLIC

SUBEPÍGRAF: I.2.C MOBLES

CLASSIFICAC N. BÉ	QUANT. DESCRIPCIÓ	C. GESTO T. ADQUISICIÓ C. COST	COST ADQUI. D- ALTA	CENTRE UBICACIÓ	PLANTA ESPAI	V.B.C. DOT. AMORT	F.A. V.C.	
330101	34723	1	SG COMPRA	275,90	Edifici c. Narcís Giralt, 74		275,90	71,36
		TAULA REUNIONS		24/11/2020		22,99	204,54	
330101	34724	2	SG COMPRA	424,00	Edifici c. Narcís Giralt, 74		424,00	109,66
		TAULA		24/11/2020		35,33	314,34	
330101	34725	2	SG COMPRA	394,98	Edifici c. Narcís Giralt, 74		394,98	102,15
		BUC		24/11/2020		32,91	292,83	
330104	34726		ED COMPRA	424,00	Vapor Codina - c. Blasco de Garay, 19		424,00	164,51
		FRIGORÍFIC		24/11/2020		53,00	259,49	
330106	34737		CU COMPRA	783,77	Biblioteca Vapor Badia - c. Tres Creus. 127-129		783,77	404,38
		Projector amb suport paret i caixa connexions		27/11/2020		130,62	379,39	
330101	34739	20	GB COMPRA	1.140,00	Casa Consistorial - pl. Sant Roc, 1	Planta primera	1.140,00	289,42
		TAULA		15/12/2020	Edifici Casa Consistorial	Gabinet de l'alcaldia	95,00	850,58
320101	34745		PE COMPRA	653,40	Vapor Llonch i Escola Illa - ctra. Barcelona, 208B		653,40	167,82
		Desbrossadora		02/12/2020		54,45	485,58	
320101	34746		PE COMPRA	653,40	Vapor Llonch i Escola Illa - ctra. Barcelona, 208B		653,40	167,82
		Desbrossadora		02/12/2020		54,45	485,58	
320101	34747		PE COMPRA	925,65	Vapor Llonch i Escola Illa - ctra. Barcelona, 208B		925,65	237,73
		Desbrossadora		02/12/2020		77,13	687,92	

AJUNTAMENT-AJUNTAMENT DE SABADELL

Data obtenció 19/02/2024 9:21
Pàg. 1266

LLIBRE A LLIBRE A: BENS, DRETS I OBLIGACIONS DE L'ENT LOCAL

EPÍGRAF: I.2 SERVEI PÚBLIC

SUBEPÍGRAF: I.2.C MOBLES

CLASSIFICAC N. BÉ	QUANT. DESCRIPCIÓ	C. GESTO T. ADQUISICIÓ C. COST	COST ADQUI. D- ALTA	CENTRE UBICACIÓ	PLANTA ESPAI	V.B.C. DOT. AMORT	F.A. V.C.
320101	34748	PE COMPRA	925,65	Vapor Llonch i Escola Illa - ctra. Barcelona, 208B		925,65	237,73
	Desborssadora		02/12/2020			77,13	687,92
330101	34749	24 SC COMPRA	12.196,80	Can Marcet - c. de Pau Claris, 86-138		12.196,80	3.110,46
	armariet (mòdul doble (2 portes) - amplada 100 cm alçada 220 cm)		10/12/2020	Edifici Can Marcet		1.016,40	9.086,34
330101	34750	2 SC COMPRA	573,54	Can Marcet - c. de Pau Claris, 86-138		573,54	146,25
	armariet (mòdul individual (1 porta) - amplada 50 cm alçada 220 cm)		10/12/2020	Edifici Can Marcet		47,79	427,29
330101	34751	5 SC COMPRA	1.028,50	Can Marcet - c. de Pau Claris, 86-138		1.028,50	262,26
	Banc vestidor (150 cm - 7 penjadors)		10/12/2020	Edifici Can Marcet		85,70	766,24
330101	34752	6 SC COMPRA	1.488,30	Can Marcet - c. de Pau Claris, 86-138		1.488,30	379,53
	Banc vestidor (200 cm - 9 penjadors)		10/12/2020	Edifici Can Marcet		124,02	1.108,77
320105	34753	SC COMPRA	947,36	Can Marcet - c. de Pau Claris, 86-138		947,36	288,60
	Emissora de radiocomunicació		15/12/2020	Edifici Can Marcet		94,73	658,76
320105	34754	SC COMPRA	947,36	Can Marcet - c. de Pau Claris, 86-138		947,36	288,60
	Emissora de radiocomunicació		15/12/2020	Edifici Can Marcet		94,73	658,76
320105	34755	SC COMPRA	947,36	Can Marcet - c. de Pau Claris, 86-138		947,36	288,60
	Emissora de radiocomunicació		15/12/2020	Edifici Can Marcet		94,73	658,76
320105	34756	SC COMPRA	947,36	Can Marcet - c. de Pau Claris, 86-138		947,36	288,60

AJUNTAMENT-AJUNTAMENT DE SABADELL

Data obtenció 19/02/2024 9:21
Pàg. 1267

LLIBRE A LLIBRE A: BENS, DRETS I OBLIGACIONS DE L'ENT LOCAL

EPÍGRAF: I.2 SERVEI PÚBLIC

SUBEPÍGRAF: I.2.C MOBLES

CLASSIFICAC N. BÉ	QUANT. DESCRIPCIÓ	C. GESTO T. ADQUISICIÓ C. COST	COST ADQUI. D- ALTA	CENTRE UBICACIÓ	PLANTA ESPAI	V.B.C. DOT. AMORT	F.A. V.C.
	Emissora de radiocomunicació		15/12/2020	Edifici Can Marcet		94,73	658,76
320105 34757		SC COMPRA	947,36	Can Marcet - c. de Pau Claris, 86-138		947,36	288,60
	Emissora de radiocomunicació		15/12/2020	Edifici Can Marcet		94,73	658,76
320105 34758		SC COMPRA	947,36	Can Marcet - c. de Pau Claris, 86-138		947,36	288,60
	Emissora de radiocomunicació		15/12/2020	Edifici Can Marcet		94,73	658,76
320105 34759		SC COMPRA	947,36	Can Marcet - c. de Pau Claris, 86-138		947,36	288,60
	Emissora de radiocomunicació		15/12/2020	Edifici Can Marcet		94,73	658,76
320105 34760		SC COMPRA	947,36	Can Marcet - c. de Pau Claris, 86-138		947,36	288,60
	Emissora de radiocomunicació		15/12/2020	Edifici Can Marcet		94,73	658,76
320105 34761		SC COMPRA	947,36	Can Marcet - c. de Pau Claris, 86-138		947,36	288,60
	Emissora de radiocomunicació		15/12/2020	Edifici Can Marcet		94,73	658,76
320105 34762		SC COMPRA	947,36	Can Marcet - c. de Pau Claris, 86-138		947,36	288,60
	Emissora de radiocomunicació		15/12/2020	Edifici Can Marcet		94,73	658,76
320105 34764		SC COMPRA	947,36	Can Marcet - c. de Pau Claris, 86-138		947,36	288,60
	Emissora de radiocomunicació		15/12/2020	Edifici Can Marcet		94,73	658,76
320105 34765		SC COMPRA	947,36	Can Marcet - c. de Pau Claris, 86-138		947,36	288,60
	Emissora de radiocomunicació		15/12/2020	Edifici Can Marcet		94,73	658,76
320105 34766		SC COMPRA	947,36	Can Marcet - c. de Pau Claris, 86-138		947,36	288,60

AJUNTAMENT-AJUNTAMENT DE SABADELL

Data obtenció 19/02/2024 9:21
Pàg. 1268

LLIBRE A LLIBRE A: BENS, DRETS I OBLIGACIONS DE L'ENT LOCAL

EPÍGRAF: I.2 SERVEI PÚBLIC

SUBEPÍGRAF: I.2.C MOBLES

CLASSIFICAC N. BÉ	QUANT. DESCRIPCIÓ	C. GESTO T. ADQUISICIÓ C. COST	COST ADQUI. D- ALTA	CENTRE UBICACIÓ	PLANTA ESPAI	V.B.C. DOT. AMORT	F.A. V.C.
	Emissora de radiocomunicació		15/12/2020	Edifici Can Marcet		94,73	658,76
320105 34767		SC COMPRA	947,36	Can Marcet - c. de Pau Claris, 86-138		947,36	288,60
	Emissora de radiocomunicació		15/12/2020	Edifici Can Marcet		94,73	658,76
320105 34768		SC COMPRA	947,36	Can Marcet - c. de Pau Claris, 86-138		947,36	288,60
	Emissora de radiocomunicació		15/12/2020	Edifici Can Marcet		94,73	658,76
320105 34769		SC COMPRA	947,36	Can Marcet - c. de Pau Claris, 86-138		947,36	288,60
	Emissora de radiocomunicació		15/12/2020	Edifici Can Marcet		94,73	658,76
320105 34770		SC COMPRA	947,36	Can Marcet - c. de Pau Claris, 86-138		947,36	288,60
	Emissora de radiocomunicació		15/12/2020	Edifici Can Marcet		94,73	658,76
320105 34771		SC COMPRA	947,36	Can Marcet - c. de Pau Claris, 86-138		947,36	288,60
	Emissora de radiocomunicació		15/12/2020	Edifici Can Marcet		94,73	658,76
320105 34772		SC COMPRA	947,36	Can Marcet - c. de Pau Claris, 86-138		947,36	288,60
	Emissora de radiocomunicació		15/12/2020	Edifici Can Marcet		94,73	658,76
320105 34773		SC COMPRA	947,36	Can Marcet - c. de Pau Claris, 86-138		947,36	288,60
	Emissora de radiocomunicació		15/12/2020	Edifici Can Marcet		94,73	658,76
320105 34774		SC COMPRA	947,36	Can Marcet - c. de Pau Claris, 86-138		947,36	288,60
	Emissora de radiocomunicació		15/12/2020	Edifici Can Marcet		94,73	658,76
320105 34775		SC COMPRA	947,36	Can Marcet - c. de Pau Claris, 86-138		947,36	288,60

AJUNTAMENT-AJUNTAMENT DE SABADELL

Data obtenció 19/02/2024 9:21
Pàg. 1269

LLIBRE A LLIBRE A: BENS, DRETS I OBLIGACIONS DE L'ENT LOCAL

EPÍGRAF: I.2 SERVEI PÚBLIC

SUBEPÍGRAF: I.2.C MOBLES

CLASSIFICAC N. BÉ	QUANT. DESCRIPCIÓ	C. GESTO T. ADQUISICIÓ C. COST	COST ADQUI. D- ALTA	CENTRE UBICACIÓ	PLANTA ESPAI	V.B.C. DOT. AMORT	F.A. V.C.
	Emissora de radiocomunicació		15/12/2020	Edifici Can Marcet		94,73	658,76
320105 34776		SC COMPRA	947,36	Can Marcet - c. de Pau Claris, 86-138		947,36	288,60
	Emissora de radiocomunicació		15/12/2020	Edifici Can Marcet		94,73	658,76
320105 34777		SC COMPRA	947,36	Can Marcet - c. de Pau Claris, 86-138		947,36	288,60
	Emissora de radiocomunicació		15/12/2020	Edifici Can Marcet		94,73	658,76
320105 34778		SC COMPRA	947,36	Can Marcet - c. de Pau Claris, 86-138		947,36	288,60
	Emissora de radiocomunicació		15/12/2020	Edifici Can Marcet		94,73	658,76
320105 34779		SC COMPRA	947,36	Can Marcet - c. de Pau Claris, 86-138		947,36	288,60
	Emissora de radiocomunicació		15/12/2020	Edifici Can Marcet		94,73	658,76
320105 34780		SC COMPRA	947,36	Can Marcet - c. de Pau Claris, 86-138		947,36	288,60
	Emissora de radiocomunicació		15/12/2020	Edifici Can Marcet		94,73	658,76
320105 34781		SC COMPRA	947,36	Can Marcet - c. de Pau Claris, 86-138		947,36	288,60
	Emissora de radiocomunicació		15/12/2020	Edifici Can Marcet		94,73	658,76
320105 34782		SC COMPRA	947,36	Can Marcet - c. de Pau Claris, 86-138		947,36	288,60
	Emissora de radiocomunicació		15/12/2020	Edifici Can Marcet		94,73	658,76
320105 34783		SC COMPRA	947,36	Can Marcet - c. de Pau Claris, 86-138		947,36	288,60
	Emissora de radiocomunicació		15/12/2020	Edifici Can Marcet		94,73	658,76
320105 34784		SC COMPRA	947,36	Can Marcet - c. de Pau Claris, 86-138		947,36	288,60

AJUNTAMENT-AJUNTAMENT DE SABADELL

Data obtenció 19/02/2024 9:21
Pàg. 1270

LLIBRE A LLIBRE A: BENS, DRETS I OBLIGACIONS DE L'ENT LOCAL

EPÍGRAF: I.2 SERVEI PÚBLIC

SUBEPÍGRAF: I.2.C MOBLES

CLASSIFICAC N. BÉ	QUANT. DESCRIPCIÓ	C. GESTO T. ADQUISICIÓ C. COST	COST ADQUI. D- ALTA	CENTRE UBICACIÓ	PLANTA ESPAI	V.B.C. DOT. AMORT	F.A. V.C.
	Emissora de radiocomunicació		15/12/2020	Edifici Can Marcet		94,73	658,76
320105 34785		SC COMPRA	947,36	Can Marcet - c. de Pau Claris, 86-138		947,36	288,60
	Emissora de radiocomunicació		15/12/2020	Edifici Can Marcet		94,73	658,76
320105 34786		SC COMPRA	947,36	Can Marcet - c. de Pau Claris, 86-138		947,36	288,60
	Emissora de radiocomunicació		15/12/2020	Edifici Can Marcet		94,73	658,76
320105 34787		SC COMPRA	947,36	Can Marcet - c. de Pau Claris, 86-138		947,36	288,60
	Emissora de radiocomunicació		15/12/2020	Edifici Can Marcet		94,73	658,76
320105 34788		SC COMPRA	947,36	Can Marcet - c. de Pau Claris, 86-138		947,36	288,60
	Emissora de radiocomunicació		15/12/2020	Edifici Can Marcet		94,73	658,76
320105 34789		SC COMPRA	947,36	Can Marcet - c. de Pau Claris, 86-138		947,36	288,60
	Emissora de radiocomunicació		15/12/2020	Edifici Can Marcet		94,73	658,76
320105 34790		SC COMPRA	947,36	Can Marcet - c. de Pau Claris, 86-138		947,36	288,60
	Emissora de radiocomunicació		15/12/2020	Edifici Can Marcet		94,73	658,76
320105 34791		SC COMPRA	947,36	Can Marcet - c. de Pau Claris, 86-138		947,36	288,60
	Emissora de radiocomunicació		15/12/2020	Edifici Can Marcet		94,73	658,76
320105 34792		SC COMPRA	947,36	Can Marcet - c. de Pau Claris, 86-138		947,36	288,60
	Emissora de radiocomunicació		15/12/2020	Edifici Can Marcet		94,73	658,76
320105 34793		SC COMPRA	947,36	Can Marcet - c. de Pau Claris, 86-138		947,36	288,60

AJUNTAMENT-AJUNTAMENT DE SABADELL

Data obtenció 19/02/2024 9:21
Pàg. 1271

LLIBRE A LLIBRE A: BENS, DRETS I OBLIGACIONS DE L'ENT LOCAL

EPÍGRAF: I.2 SERVEI PÚBLIC

SUBEPÍGRAF: I.2.C MOBLES

CLASSIFICAC N. BÉ	QUANT. DESCRIPCIÓ	C. GESTO T. ADQUISICIÓ C. COST	COST ADQUI. D- ALTA	CENTRE UBICACIÓ	PLANTA ESPAI	V.B.C. DOT. AMORT	F.A. V.C.
	Emissora de radiocomunicació		15/12/2020	Edifici Can Marcet		94,73	658,76
320105 34794		SC COMPRA	947,36	Can Marcet - c. de Pau Claris, 86-138		947,36	288,60
	Emissora de radiocomunicació		15/12/2020	Edifici Can Marcet		94,73	658,76
320105 34795		SC COMPRA	947,36	Can Marcet - c. de Pau Claris, 86-138		947,36	288,60
	Emissora de radiocomunicació		15/12/2020	Edifici Can Marcet		94,73	658,76
320105 34796		SC COMPRA	947,36	Can Marcet - c. de Pau Claris, 86-138		947,36	288,60
	Emissora de radiocomunicació		15/12/2020	Edifici Can Marcet		94,73	658,76
320105 34797		SC COMPRA	947,36	Can Marcet - c. de Pau Claris, 86-138		947,36	288,60
	Emissora de radiocomunicació		15/12/2020	Edifici Can Marcet		94,73	658,76
320105 34798		SC COMPRA	947,36	Can Marcet - c. de Pau Claris, 86-138		947,36	288,60
	Emissora de radiocomunicació		15/12/2020	Edifici Can Marcet		94,73	658,76
320105 34799		SC COMPRA	947,36	Can Marcet - c. de Pau Claris, 86-138		947,36	288,60
	Emissora de radiocomunicació		15/12/2020	Edifici Can Marcet		94,73	658,76
320105 34800		SC COMPRA	947,36	Can Marcet - c. de Pau Claris, 86-138		947,36	288,60
	Emissora de radiocomunicació		15/12/2020	Edifici Can Marcet		94,73	658,76
320105 34801		SC COMPRA	947,36	Can Marcet - c. de Pau Claris, 86-138		947,36	288,60
	Emissora de radiocomunicació		15/12/2020	Edifici Can Marcet		94,73	658,76
320105 34802		SC COMPRA	947,36	Can Marcet - c. de Pau Claris, 86-138		947,36	288,60

AJUNTAMENT-AJUNTAMENT DE SABADELL

Data obtenció 19/02/2024 9:21
Pàg. 1272

LLIBRE A LLIBRE A: BENS, DRETS I OBLIGACIONS DE L'ENT LOCAL

EPÍGRAF: I.2 SERVEI PÚBLIC

SUBEPÍGRAF: I.2.C MOBLES

CLASSIFICAC N. BÉ	QUANT. DESCRIPCIÓ	C. GESTO T. ADQUISICIÓ C. COST	COST ADQUI. D- ALTA	CENTRE UBICACIÓ	PLANTA ESPAI	V.B.C. DOT. AMORT	F.A. V.C.
	Emissora de radiocomunicació		15/12/2020	Edifici Can Marcet		94,73	658,76
320105 34803		SC COMPRA	947,36	Can Marcet - c. de Pau Claris, 86-138		947,36	288,60
	Emissora de radiocomunicació		15/12/2020	Edifici Can Marcet		94,73	658,76
320105 34804		SC COMPRA	947,36	Can Marcet - c. de Pau Claris, 86-138		947,36	288,60
	Emissora de radiocomunicació		15/12/2020	Edifici Can Marcet		94,73	658,76
320105 34805		SC COMPRA	947,36	Can Marcet - c. de Pau Claris, 86-138		947,36	288,60
	Emissora de radiocomunicació		15/12/2020	Edifici Can Marcet		94,73	658,76
320105 34806		SC COMPRA	947,36	Can Marcet - c. de Pau Claris, 86-138		947,36	288,60
	Emissora de radiocomunicació		15/12/2020	Edifici Can Marcet		94,73	658,76
320105 34807		SC COMPRA	947,36	Can Marcet - c. de Pau Claris, 86-138		947,36	288,60
	Emissora de radiocomunicació		15/12/2020	Edifici Can Marcet		94,73	658,76
320105 34808		SC COMPRA	947,36	Can Marcet - c. de Pau Claris, 86-138		947,36	288,60
	Emissora de radiocomunicació		15/12/2020	Edifici Can Marcet		94,73	658,76
320105 34809		SC COMPRA	947,36	Can Marcet - c. de Pau Claris, 86-138		947,36	288,60
	Emissora de radiocomunicació		15/12/2020	Edifici Can Marcet		94,73	658,76
320105 34810		SC COMPRA	947,36	Can Marcet - c. de Pau Claris, 86-138		947,36	288,60
	Emissora de radiocomunicació		15/12/2020	Edifici Can Marcet		94,73	658,76
320105 34811		SC COMPRA	947,36	Can Marcet - c. de Pau Claris, 86-138		947,36	288,60

AJUNTAMENT-AJUNTAMENT DE SABADELL

Data obtenció 19/02/2024 9:21
Pàg. 1273

LLIBRE A LLIBRE A: BENS, DRETS I OBLIGACIONS DE L'ENT LOCAL

EPÍGRAF: I.2 SERVEI PÚBLIC

SUBEPÍGRAF: I.2.C MOBLES

CLASSIFICAC N. BÉ	QUANT. DESCRIPCIÓ	C. GESTO T. ADQUISICIÓ C. COST	COST ADQUI. D- ALTA	CENTRE UBICACIÓ	PLANTA ESPAI	V.B.C. DOT. AMORT	F.A. V.C.
	Emissora de radiocomunicació		15/12/2020	Edifici Can Marcet		94,73	658,76
320105 34812		SC COMPRA	947,36	Can Marcet - c. de Pau Claris, 86-138		947,36	288,60
	Emissora de radiocomunicació		15/12/2020	Edifici Can Marcet		94,73	658,76
320105 34813		SC COMPRA	947,36	Can Marcet - c. de Pau Claris, 86-138		947,36	288,60
	Emissora de radiocomunicació		15/12/2020	Edifici Can Marcet		94,73	658,76
320105 34814		SC COMPRA	947,36	Can Marcet - c. de Pau Claris, 86-138		947,36	288,60
	Emissora de radiocomunicació		15/12/2020	Edifici Can Marcet		94,73	658,76
320105 34815		SC COMPRA	947,36	Can Marcet - c. de Pau Claris, 86-138		947,36	288,60
	Emissora de radiocomunicació		15/12/2020	Edifici Can Marcet		94,73	658,76
320105 34816		SC COMPRA	947,36	Can Marcet - c. de Pau Claris, 86-138		947,36	288,60
	Emissora de radiocomunicació		15/12/2020	Edifici Can Marcet		94,73	658,76
320105 34817		SC COMPRA	947,36	Can Marcet - c. de Pau Claris, 86-138		947,36	288,60
	Emissora de radiocomunicació		15/12/2020	Edifici Can Marcet		94,73	658,76
320105 34818		SC COMPRA	947,36	Can Marcet - c. de Pau Claris, 86-138		947,36	288,60
	Emissora de radiocomunicació		15/12/2020	Edifici Can Marcet		94,73	658,76
320105 34819		SC COMPRA	947,36	Can Marcet - c. de Pau Claris, 86-138		947,36	288,60
	Emissora de radiocomunicació		15/12/2020	Edifici Can Marcet		94,73	658,76
320105 34820		SC COMPRA	947,36	Can Marcet - c. de Pau Claris, 86-138		947,36	288,60

AJUNTAMENT-AJUNTAMENT DE SABADELL

Data obtenció 19/02/2024 9:21
Pàg. 1274

LLIBRE A LLIBRE A: BENS, DRETS I OBLIGACIONS DE L'ENT LOCAL

EPÍGRAF: I.2 SERVEI PÚBLIC

SUBEPÍGRAF: I.2.C MOBLES

CLASSIFICAC N. BÉ	QUANT. DESCRIPCIÓ	C. GESTO T. ADQUISICIÓ C. COST	COST ADQUI. D- ALTA	CENTRE UBICACIÓ	PLANTA ESPAI	V.B.C. DOT. AMORT	F.A. V.C.
	Emissora de radiocomunicació		15/12/2020	Edifici Can Marcet		94,73	658,76
320105 34821		SC COMPRA	947,36	Can Marcet - c. de Pau Claris, 86-138		947,36	288,60
	Emissora de radiocomunicació		15/12/2020	Edifici Can Marcet		94,73	658,76
320105 34822		SC COMPRA	947,36	Can Marcet - c. de Pau Claris, 86-138		947,36	288,60
	Emissora de radiocomunicació		15/12/2020	Edifici Can Marcet		94,73	658,76
320105 34823		SC COMPRA	947,36	Can Marcet - c. de Pau Claris, 86-138		947,36	288,60
	Emissora de radiocomunicació		15/12/2020	Edifici Can Marcet		94,73	658,76
320105 34824		SC COMPRA	947,36	Can Marcet - c. de Pau Claris, 86-138		947,36	288,60
	Emissora de radiocomunicació		15/12/2020	Edifici Can Marcet		94,73	658,76
320105 34825		SC COMPRA	947,36	Can Marcet - c. de Pau Claris, 86-138		947,36	288,60
	Emissora de radiocomunicació		15/12/2020	Edifici Can Marcet		94,73	658,76
320105 34826		SC COMPRA	947,36	Can Marcet - c. de Pau Claris, 86-138		947,36	288,60
	Emissora de radiocomunicació		15/12/2020	Edifici Can Marcet		94,73	658,76
320105 34827		SC COMPRA	947,36	Can Marcet - c. de Pau Claris, 86-138		947,36	288,60
	Emissora de radiocomunicació		15/12/2020	Edifici Can Marcet		94,73	658,76
320105 34828		SC COMPRA	947,36	Can Marcet - c. de Pau Claris, 86-138		947,36	288,60
	Emissora de radiocomunicació		15/12/2020	Edifici Can Marcet		94,73	658,76
320105 34829		SC COMPRA	947,36	Can Marcet - c. de Pau Claris, 86-138		947,36	288,60

AJUNTAMENT-AJUNTAMENT DE SABADELL

Data obtenció 19/02/2024 9:21
Pàg. 1275

LLIBRE A LLIBRE A: BENS, DRETS I OBLIGACIONS DE L'ENT LOCAL

EPÍGRAF: I.2 SERVEI PÚBLIC

SUBEPÍGRAF: I.2.C MOBLES

CLASSIFICAC N. BÉ	QUANT. DESCRIPCIÓ	C. GESTO T. ADQUISICIÓ C. COST	COST ADQUI. D- ALTA	CENTRE UBICACIÓ	PLANTA ESPAI	V.B.C. DOT. AMORT	F.A. V.C.
	Emissora de radiocomunicació		15/12/2020	Edifici Can Marcet		94,73	658,76
320105 34830		SC COMPRA	947,36	Can Marcet - c. de Pau Claris, 86-138		947,36	288,60
	Emissora de radiocomunicació		15/12/2020	Edifici Can Marcet		94,73	658,76
320105 34831		SC COMPRA	947,36	Can Marcet - c. de Pau Claris, 86-138		947,36	288,60
	Emissora de radiocomunicació		15/12/2020	Edifici Can Marcet		94,73	658,76
320105 34832		SC COMPRA	947,36	Can Marcet - c. de Pau Claris, 86-138		947,36	288,60
	Emissora de radiocomunicació		15/12/2020	Edifici Can Marcet		94,73	658,76
320105 34833		SC COMPRA	947,36	Can Marcet - c. de Pau Claris, 86-138		947,36	288,60
	Emissora de radiocomunicació		15/12/2020	Edifici Can Marcet		94,73	658,76
320105 34834		SC COMPRA	947,36	Can Marcet - c. de Pau Claris, 86-138		947,36	288,60
	Emissora de radiocomunicació		15/12/2020	Edifici Can Marcet		94,73	658,76
320105 34835		SC COMPRA	947,36	Can Marcet - c. de Pau Claris, 86-138		947,36	288,60
	Emissora de radiocomunicació		15/12/2020	Edifici Can Marcet		94,73	658,76
320105 34836		SC COMPRA	947,36	Can Marcet - c. de Pau Claris, 86-138		947,36	288,60
	Emissora de radiocomunicació		15/12/2020	Edifici Can Marcet		94,73	658,76
320105 34837		SC COMPRA	947,36	Can Marcet - c. de Pau Claris, 86-138		947,36	288,60
	Emissora de radiocomunicació		15/12/2020	Edifici Can Marcet		94,73	658,76
320105 34838		SC COMPRA	947,36	Can Marcet - c. de Pau Claris, 86-138		947,36	288,60

AJUNTAMENT-AJUNTAMENT DE SABADELL

Data obtenció 19/02/2024 9:21
Pàg. 1276

LLIBRE A LLIBRE A: BENS, DRETS I OBLIGACIONS DE L'ENT LOCAL

EPÍGRAF: I.2 SERVEI PÚBLIC

SUBEPÍGRAF: I.2.C MOBLES

CLASSIFICAC N. BÉ	QUANT. DESCRIPCIÓ	C. GESTO T. ADQUISICIÓ C. COST	COST ADQUI. D- ALTA	CENTRE UBICACIÓ	PLANTA ESPAI	V.B.C. DOT. AMORT	F.A. V.C.
	Emissora de radiocomunicació		15/12/2020	Edifici Can Marcet		94,73	658,76
320105 34839		SC COMPRA	947,36	Can Marcet - c. de Pau Claris, 86-138		947,36	288,60
	Emissora de radiocomunicació		15/12/2020	Edifici Can Marcet		94,73	658,76
320105 34840		SC COMPRA	947,36	Can Marcet - c. de Pau Claris, 86-138		947,36	288,60
	Emissora de radiocomunicació		15/12/2020	Edifici Can Marcet		94,73	658,76
320105 34841		SC COMPRA	947,36	Can Marcet - c. de Pau Claris, 86-138		947,36	288,60
	Emissora de radiocomunicació		15/12/2020	Edifici Can Marcet		94,73	658,76
320105 34842		SC COMPRA	947,36	Can Marcet - c. de Pau Claris, 86-138		947,36	288,60
	Emissora de radiocomunicació		15/12/2020	Edifici Can Marcet		94,73	658,76
320105 34843		SC COMPRA	947,36	Can Marcet - c. de Pau Claris, 86-138		947,36	288,60
	Emissora de radiocomunicació		15/12/2020	Edifici Can Marcet		94,73	658,76
320105 34844		SC COMPRA	947,36	Can Marcet - c. de Pau Claris, 86-138		947,36	288,60
	Emissora de radiocomunicació		15/12/2020	Edifici Can Marcet		94,73	658,76
320105 34845		SC COMPRA	947,36	Can Marcet - c. de Pau Claris, 86-138		947,36	288,60
	Emissora de radiocomunicació		15/12/2020	Edifici Can Marcet		94,73	658,76
320105 34846		SC COMPRA	947,36	Can Marcet - c. de Pau Claris, 86-138		947,36	288,60
	Emissora de radiocomunicació		15/12/2020	Edifici Can Marcet		94,73	658,76
320105 34847		SC COMPRA	947,36	Can Marcet - c. de Pau Claris, 86-138		947,36	288,60

AJUNTAMENT-AJUNTAMENT DE SABADELL

Data obtenció 19/02/2024 9:21
Pàg. 1277

LLIBRE A LLIBRE A: BENS, DRETS I OBLIGACIONS DE L'ENT LOCAL

EPÍGRAF: I.2 SERVEI PÚBLIC

SUBEPÍGRAF: I.2.C MOBLES

CLASSIFICAC N. BÉ	QUANT. DESCRIPCIÓ	C. GESTO T. ADQUISICIÓ C. COST	COST ADQUI. D- ALTA	CENTRE UBICACIÓ	PLANTA ESPAI	V.B.C. DOT. AMORT	F.A. V.C.
	Emissora de radiocomunicació		15/12/2020	Edifici Can Marcet		94,73	658,76
320105 34848		SC COMPRA	947,36	Can Marcet - c. de Pau Claris, 86-138		947,36	288,60
	Emissora de radiocomunicació		15/12/2020	Edifici Can Marcet		94,73	658,76
320105 34849		SC COMPRA	947,36	Can Marcet - c. de Pau Claris, 86-138		947,36	288,60
	Emissora de radiocomunicació		15/12/2020	Edifici Can Marcet		94,73	658,76
320105 34850		SC COMPRA	947,36	Can Marcet - c. de Pau Claris, 86-138		947,36	288,60
	Emissora de radiocomunicació		15/12/2020	Edifici Can Marcet		94,73	658,76
320105 34851		SC COMPRA	947,36	Can Marcet - c. de Pau Claris, 86-138		947,36	288,60
	Emissora de radiocomunicació		15/12/2020	Edifici Can Marcet		94,73	658,76
320105 34852		SC COMPRA	947,36	Can Marcet - c. de Pau Claris, 86-138		947,36	288,60
	Emissora de radiocomunicació		15/12/2020	Edifici Can Marcet		94,73	658,76
320105 34853		SC COMPRA	947,36	Can Marcet - c. de Pau Claris, 86-138		947,36	288,60
	Emissora de radiocomunicació		15/12/2020	Edifici Can Marcet		94,73	658,76
320105 34854		SC COMPRA	947,36	Can Marcet - c. de Pau Claris, 86-138		947,36	288,60
	Emissora de radiocomunicació		15/12/2020	Edifici Can Marcet		94,73	658,76
320105 34855		SC COMPRA	947,36	Can Marcet - c. de Pau Claris, 86-138		947,36	288,60
	Emissora de radiocomunicació		15/12/2020	Edifici Can Marcet		94,73	658,76
320105 34856		SC COMPRA	947,36	Can Marcet - c. de Pau Claris, 86-138		947,36	288,60

AJUNTAMENT-AJUNTAMENT DE SABADELL

Data obtenció 19/02/2024 9:21
Pàg. 1278

LLIBRE A LLIBRE A: BENS, DRETS I OBLIGACIONS DE L'ENT LOCAL

EPÍGRAF: I.2 SERVEI PÚBLIC

SUBEPÍGRAF: I.2.C MOBLES

CLASSIFICAC N. BÉ	QUANT. DESCRIPCIÓ	C. GESTO T. ADQUISICIÓ C. COST	COST ADQUI. D- ALTA	CENTRE UBICACIÓ	PLANTA ESPAI	V.B.C. DOT. AMORT	F.A. V.C.
	Emissora de radiocomunicació		15/12/2020	Edifici Can Marcet		94,73	658,76
320105 34857		SC COMPRA	947,36	Can Marcet - c. de Pau Claris, 86-138		947,36	288,60
	Emissora de radiocomunicació		15/12/2020	Edifici Can Marcet		94,73	658,76
320105 34858		SC COMPRA	947,36	Can Marcet - c. de Pau Claris, 86-138		947,36	288,60
	Emissora de radiocomunicació		15/12/2020	Edifici Can Marcet		94,73	658,76
320105 34859		SC COMPRA	947,36	Can Marcet - c. de Pau Claris, 86-138		947,36	288,60
	Emissora de radiocomunicació		15/12/2020	Edifici Can Marcet		94,73	658,76
320105 34860		SC COMPRA	947,36	Can Marcet - c. de Pau Claris, 86-138		947,36	288,60
	Emissora de radiocomunicació		15/12/2020	Edifici Can Marcet		94,73	658,76
320105 34861		SC COMPRA	947,36	Can Marcet - c. de Pau Claris, 86-138		947,36	288,60
	Emissora de radiocomunicació		15/12/2020	Edifici Can Marcet		94,73	658,76
320105 34862		SC COMPRA	947,36	Can Marcet - c. de Pau Claris, 86-138		947,36	288,60
	Emissora de radiocomunicació		15/12/2020	Edifici Can Marcet		94,73	658,76
320105 34863		SC COMPRA	947,36	Can Marcet - c. de Pau Claris, 86-138		947,36	288,60
	Emissora de radiocomunicació		15/12/2020	Edifici Can Marcet		94,73	658,76
320105 34864		SC COMPRA	947,36	Can Marcet - c. de Pau Claris, 86-138		947,36	288,60
	Emissora de radiocomunicació		15/12/2020	Edifici Can Marcet		94,73	658,76
320105 34865		SC COMPRA	947,35	Can Marcet - c. de Pau Claris, 86-138		947,35	288,60

AJUNTAMENT-AJUNTAMENT DE SABADELL

Data obtenció 19/02/2024 9:21
Pàg. 1279

LLIBRE A LLIBRE A: BENS, DRETS I OBLIGACIONS DE L'ENT LOCAL

EPÍGRAF: I.2 SERVEI PÚBLIC

SUBEPÍGRAF: I.2.C MOBLES

CLASSIFICAC N. BÉ	QUANT. DESCRIPCIÓ	C. GESTO T. ADQUISICIÓ C. COST	COST ADQUI. D- ALTA	CENTRE UBICACIÓ	PLANTA ESPAI	V.B.C. DOT. AMORT	F.A. V.C.
	Emissora de radiocomunicació		15/12/2020	Edifici Can Marcet		94,73	658,75
320105 34866		SC COMPRA	947,35	Can Marcet - c. de Pau Claris, 86-138		947,35	288,60
	Emissora de radiocomunicació		15/12/2020	Edifici Can Marcet		94,73	658,75
320105 34867		SC COMPRA	947,35	Can Marcet - c. de Pau Claris, 86-138		947,35	288,60
	Emissora de radiocomunicació		15/12/2020	Edifici Can Marcet		94,73	658,75
320105 34868		SC COMPRA	947,35	Can Marcet - c. de Pau Claris, 86-138		947,35	288,60
	Emissora de radiocomunicació		15/12/2020	Edifici Can Marcet		94,73	658,75
320105 34869		SC COMPRA	947,35	Can Marcet - c. de Pau Claris, 86-138		947,35	288,60
	Emissora de radiocomunicació		15/12/2020	Edifici Can Marcet		94,73	658,75
320105 34870		SC COMPRA	947,35	Can Marcet - c. de Pau Claris, 86-138		947,35	288,60
	Emissora de radiocomunicació		15/12/2020	Edifici Can Marcet		94,73	658,75
320105 34871		SC COMPRA	947,35	Can Marcet - c. de Pau Claris, 86-138		947,35	288,60
	Emissora de radiocomunicació		15/12/2020	Edifici Can Marcet		94,73	658,75
320105 34872		SC COMPRA	947,35	Can Marcet - c. de Pau Claris, 86-138		947,35	288,60
	Emissora de radiocomunicació		15/12/2020	Edifici Can Marcet		94,73	658,75
320105 34873		SC COMPRA	947,35	Can Marcet - c. de Pau Claris, 86-138		947,35	288,60
	Emissora de radiocomunicació		15/12/2020	Edifici Can Marcet		94,73	658,75
320105 34874		SC COMPRA	947,35	Can Marcet - c. de Pau Claris, 86-138		947,35	288,60

AJUNTAMENT-AJUNTAMENT DE SABADELL

Data obtenció 19/02/2024 9:21
Pàg. 1280

LLIBRE A LLIBRE A: BENS, DRETS I OBLIGACIONS DE L'ENT LOCAL

EPÍGRAF: I.2 SERVEI PÚBLIC

SUBEPÍGRAF: I.2.C MOBLES

CLASSIFICAC N. BÉ	QUANT. DESCRIPCIÓ	C. GESTO T. ADQUISICIÓ C. COST	COST ADQUI. D- ALTA	CENTRE UBICACIÓ	PLANTA ESPAI	V.B.C. DOT. AMORT	F.A. V.C.
	Emissora de radiocomunicació		15/12/2020	Edifici Can Marcet		94,73	658,75
320105 34875		SC COMPRA	947,35	Can Marcet - c. de Pau Claris, 86-138		947,35	288,60
	Emissora de radiocomunicació		15/12/2020	Edifici Can Marcet		94,73	658,75
320105 34876		SC COMPRA	947,35	Can Marcet - c. de Pau Claris, 86-138		947,35	288,60
	Emissora de radiocomunicació		15/12/2020	Edifici Can Marcet		94,73	658,75
320105 34877		SC COMPRA	947,35	Can Marcet - c. de Pau Claris, 86-138		947,35	288,60
	Emissora de radiocomunicació		15/12/2020	Edifici Can Marcet		94,73	658,75
320105 34878		SC COMPRA	947,35	Can Marcet - c. de Pau Claris, 86-138		947,35	288,60
	Emissora de radiocomunicació		15/12/2020	Edifici Can Marcet		94,73	658,75
320105 34879		SC COMPRA	947,35	Can Marcet - c. de Pau Claris, 86-138		947,35	288,60
	Emissora de radiocomunicació		15/12/2020	Edifici Can Marcet		94,73	658,75
320105 34880		SC COMPRA	947,35	Can Marcet - c. de Pau Claris, 86-138		947,35	288,60
	Emissora de radiocomunicació		15/12/2020	Edifici Can Marcet		94,73	658,75
320105 34881		SC COMPRA	947,35	Can Marcet - c. de Pau Claris, 86-138		947,35	288,60
	Emissora de radiocomunicació		15/12/2020	Edifici Can Marcet		94,73	658,75
320105 34882		SC COMPRA	947,35	Can Marcet - c. de Pau Claris, 86-138		947,35	288,60
	Emissora de radiocomunicació		15/12/2020	Edifici Can Marcet		94,73	658,75
320105 34883		SC COMPRA	947,35	Can Marcet - c. de Pau Claris, 86-138		947,35	288,60

AJUNTAMENT-AJUNTAMENT DE SABADELL

Data obtenció 19/02/2024 9:21
Pàg. 1281

LLIBRE A LLIBRE A: BENS, DRETS I OBLIGACIONS DE L'ENT LOCAL

EPÍGRAF: I.2 SERVEI PÚBLIC

SUBEPÍGRAF: I.2.C MOBLES

CLASSIFICAC N. BÉ	QUANT. DESCRIPCIÓ	C. GESTO T. ADQUISICIÓ C. COST	COST ADQUI. D- ALTA	CENTRE UBICACIÓ	PLANTA ESPAI	V.B.C. DOT. AMORT	F.A. V.C.
	Emissora de radiocomunicació		15/12/2020	Edifici Can Marcet		94,73	658,75
320105 34884		SC COMPRA	947,35	Can Marcet - c. de Pau Claris, 86-138		947,35	288,60
	Emissora de radiocomunicació		15/12/2020	Edifici Can Marcet		94,73	658,75
320105 34885		SC COMPRA	947,35	Can Marcet - c. de Pau Claris, 86-138		947,35	288,60
	Emissora de radiocomunicació		15/12/2020	Edifici Can Marcet		94,73	658,75
320105 34886		SC COMPRA	947,35	Can Marcet - c. de Pau Claris, 86-138		947,35	288,60
	Emissora de radiocomunicació		15/12/2020	Edifici Can Marcet		94,73	658,75
320105 34887		SC COMPRA	947,35	Can Marcet - c. de Pau Claris, 86-138		947,35	288,60
	Emissora de radiocomunicació		15/12/2020	Edifici Can Marcet		94,73	658,75
320105 34888		SC COMPRA	947,35	Can Marcet - c. de Pau Claris, 86-138		947,35	288,60
	Emissora de radiocomunicació		15/12/2020	Edifici Can Marcet		94,73	658,75
320105 34889		SC COMPRA	947,35	Can Marcet - c. de Pau Claris, 86-138		947,35	288,60
	Emissora de radiocomunicació		15/12/2020	Edifici Can Marcet		94,73	658,75
320105 34890		SC COMPRA	947,35	Can Marcet - c. de Pau Claris, 86-138		947,35	288,60
	Emissora de radiocomunicació		15/12/2020	Edifici Can Marcet		94,73	658,75
320105 34891		SC COMPRA	947,35	Can Marcet - c. de Pau Claris, 86-138		947,35	288,60
	Emissora de radiocomunicació		15/12/2020	Edifici Can Marcet		94,73	658,75
320105 34892		SC COMPRA	947,35	Can Marcet - c. de Pau Claris, 86-138		947,35	288,60

AJUNTAMENT-AJUNTAMENT DE SABADELL

Data obtenció 19/02/2024 9:21
Pàg. 1282

LLIBRE A LLIBRE A: BENS, DRETS I OBLIGACIONS DE L'ENT LOCAL

EPÍGRAF: I.2 SERVEI PÚBLIC

SUBEPÍGRAF: I.2.C MOBLES

CLASSIFICAC N. BÉ	QUANT. DESCRIPCIÓ	C. GESTO T. ADQUISICIÓ C. COST	COST ADQUI. D- ALTA	CENTRE UBICACIÓ	PLANTA ESPAI	V.B.C. DOT. AMORT	F.A. V.C.
	Emissora de radiocomunicació		15/12/2020	Edifici Can Marcet		94,73	658,75
320105 34893		SC COMPRA	947,35	Can Marcet - c. de Pau Claris, 86-138		947,35	288,60
	Emissora de radiocomunicació		15/12/2020	Edifici Can Marcet		94,73	658,75
320105 34894		SC COMPRA	947,35	Can Marcet - c. de Pau Claris, 86-138		947,35	288,60
	Emissora de radiocomunicació		15/12/2020	Edifici Can Marcet		94,73	658,75
320105 34895		SC COMPRA	947,35	Can Marcet - c. de Pau Claris, 86-138		947,35	288,60
	Emissora de radiocomunicació		15/12/2020	Edifici Can Marcet		94,73	658,75
320105 34896		SC COMPRA	947,35	Can Marcet - c. de Pau Claris, 86-138		947,35	288,60
	Emissora de radiocomunicació		15/12/2020	Edifici Can Marcet		94,73	658,75
320105 34897		SC COMPRA	947,35	Can Marcet - c. de Pau Claris, 86-138		947,35	288,60
	Emissora de radiocomunicació		15/12/2020	Edifici Can Marcet		94,73	658,75
320105 34898		SC COMPRA	947,35	Can Marcet - c. de Pau Claris, 86-138		947,35	288,60
	Emissora de radiocomunicació		15/12/2020	Edifici Can Marcet		94,73	658,75
320105 34899		SC COMPRA	947,35	Can Marcet - c. de Pau Claris, 86-138		947,35	288,60
	Emissora de radiocomunicació		15/12/2020	Edifici Can Marcet		94,73	658,75
320105 34900		SC COMPRA	947,35	Can Marcet - c. de Pau Claris, 86-138		947,35	288,60
	Emissora de radiocomunicació		15/12/2020	Edifici Can Marcet		94,73	658,75
320105 34901		SC COMPRA	947,35	Can Marcet - c. de Pau Claris, 86-138		947,35	288,60

AJUNTAMENT-AJUNTAMENT DE SABADELL

Data obtenció 19/02/2024 9:21
Pàg. 1283

LLIBRE A LLIBRE A: BENS, DRETS I OBLIGACIONS DE L'ENT LOCAL

EPÍGRAF: I.2 SERVEI PÚBLIC

SUBEPÍGRAF: I.2.C MOBLES

CLASSIFICAC N. BÉ	QUANT. DESCRIPCIÓ	C. GESTO T. ADQUISICIÓ C. COST	COST ADQUI. D- ALTA	CENTRE UBICACIÓ	PLANTA ESPAI	V.B.C. DOT. AMORT	F.A. V.C.
	Emissora de radiocomunicació		15/12/2020	Edifici Can Marcet		94,73	658,75
320105 34902		SC COMPRA	947,35	Can Marcet - c. de Pau Claris, 86-138		947,35	288,60
	Emissora de radiocomunicació		15/12/2020	Edifici Can Marcet		94,73	658,75
320105 34903		SC COMPRA	947,35	Can Marcet - c. de Pau Claris, 86-138		947,35	288,60
	Emissora de radiocomunicació		15/12/2020	Edifici Can Marcet		94,73	658,75
330102 34904	5	TE COMPRA	1.052,70	Viver municipal - c. Prat de la Riba, 115		1.052,70	267,24
	Paperera metàl·lica 70 litres		15/12/2020			87,72	785,46
330102 34905	99	TE COMPRA	3.197,70	Viver municipal - c. Prat de la Riba, 115		3.197,70	811,82
	paperera metàl·lica 60 litres		15/12/2020			266,47	2.385,88
330102 34906	34	TE COMPRA	3.359,54	Viver municipal - c. Prat de la Riba, 115		3.359,54	852,91
	Paperera metàl·lica semicircular 45 litres, 3 peus- Gris Martele		15/12/2020			279,96	2.506,63
330102 34907	42	TE COMPRA	7.924,04	Viver municipal - c. Prat de la Riba, 115		7.924,04	2.011,74
	Bancs de fusta amb peus de fundició, amb respall, de polímer reciclat.		15/12/2020			660,33	5.912,30
330102 34908	5	TE COMPRA	1.105,00	Cal Balsach		1.105,00	280,52
	Taules de picnic de plàstic 100% reciclat, formades per 1 taula i 2 bancs correguts,		15/12/2020			92,08	824,48
330102 34909	20	TE COMPRA	2.923,92	Viver municipal - c. Prat de la Riba, 115		2.923,92	742,32
	Cadires de polímer reciclat		15/12/2020			243,66	2.181,60

AJUNTAMENT-AJUNTAMENT DE SABADELL

Data obtenció 19/02/2024 9:21
Pàg. 1284

LLIBRE A LLIBRE A: BENS, DRETS I OBLIGACIONS DE L'ENT LOCAL

EPÍGRAF: I.2 SERVEI PÚBLIC

SUBEPÍGRAF: I.2.C MOBLES

CLASSIFICAC N. BÉ	QUANT.	C. GESTO T. ADQUISICIÓ	COST ADQUI.	CENTRE	PLANTA	V.B.C.	F.A.
	DESCRIPCIÓ	C. COST	D- ALTA	UBICACIÓ	ESPAI	DOT. AMORT	V.C.
330103	34913	1	ES COMPRA	903,14	Complex Esportiu Municipal Sant Oleguer	903,14	275,13
	CADIRA DE SOCORRISTA		15/12/2020	CEM Sant Oleguer - Piscina, picnic i recinte		90,31	628,01
330101	34914	1	ES COMPRA	133,10	Complex Esportiu Municipal Sant Oleguer	133,10	33,72
	CADIRA ALTA		17/12/2020	CEM Sant Oleguer - Edifici Control Accés La Bassa		11,09	99,38
330101	34915	2	ES COMPRA	217,80	Complex Esportiu Municipal Sant Oleguer	217,80	55,19
	CADIRA		17/12/2020	CEM Sant Oleguer - Edifici Control Accés La Bassa		18,15	162,61
330101	34916	2	ES COMPRA	217,80	Complex Poliesportiu Olímpia	217,80	55,19
	CADIRA		17/12/2020	Edifici serveis a la piscina		18,15	162,61
330101	34917	1	ES COMPRA	108,90	Poliesportiu Sabadell Sud - c. Pardo Bazan, 17	108,90	27,58
	CADIRA		17/12/2020			9,07	81,32
330105	34919		CU INSPECCIÓ FÍSICA O INVENTARI	0	Fons Bibliogràfic de l'Ajuntament de Sabadell	92.372,03	28.037,81
	Fons bibliogràfic 2020.		26/11/2020			9.237,10	64.334,22
330206	34921	1	CU COMPRA	562,65	Biblioteca Vapor Badia - c. Tres Creus. 127-129	562,65	142,05
	Micròfon de mà sense fils		21/12/2020			46,88	420,60
330206	34922	1	CU COMPRA	286,77	Centre Cívic i Biblioteca de Can Puiggener	286,77	72,39
	Micròfon Diadema		21/12/2020	Biblioteca Can Puiggener		23,89	214,38
330206	34923	1	CU COMPRA	286,77	Biblioteca La Serra - pl. de Cristobal Ramos, 1 bx	286,77	72,39

AJUNTAMENT-AJUNTAMENT DE SABADELL

Data obtenció 19/02/2024 9:21
Pàg. 1285

LLIBRE A LLIBRE A: BENS, DRETS I OBLIGACIONS DE L'ENT LOCAL

EPÍGRAF: I.2 SERVEI PÚBLIC

SUBEPÍGRAF: I.2.C MOBLES

CLASSIFICAC N. BÉ	QUANT.	C. GESTO T. ADQUISICIÓ	COST ADQUI.	CENTRE	PLANTA	V.B.C.	F.A.
	DESCRIPCIÓ	C. COST	D- ALTA	UBICACIÓ	ESPAI	DOT. AMORT	V.C.
	Micròfon Diadema		21/12/2020			23,89	214,38
330206	34924	1	CU COMPRA	286,77	Biblioteca Els Safareigs - c. Papa Pius XI, 165	286,77	72,39
	Micròfon Diadema		21/12/2020			23,89	214,38
330206	34925	1	CU COMPRA	286,77	Biblioteca del nord - rda. Navacerrada, 60-92	286,77	72,39
	Micròfon Diadema		21/12/2020			23,89	214,38
330206	34926	1	CU COMPRA	286,77	Biblioteca del Sud - pg. dels Almogàvers, 37-63	286,77	72,39
	Micròfon Diadema		21/12/2020			23,89	214,38
330206	34927	1	CU COMPRA	286,77	Complex Alexandra - pl. d'Ovidi Montllor, 2-7	286,77	72,39
	Micròfon Diadema		21/12/2020		Biblioteca de ponent del complex Alexandra	23,89	214,38
330103	34929	1	ES COMPRA	12.838,05	Complex Esportiu Municipal Sant Oleguer	12.838,05	3.890,09
	ZONA DE CAIGUDA DE SALT DE PERXA		21/12/2020		CEM Sant Oleguer - Pistes atletisme i grades	1.283,80	8.947,96
320105	34930		SC COMPRA	3.674,68	Can Marcet - c. de Pau Claris, 86-138	3.674,68	1.113,45
	Dispositiu conductor d'energia		21/12/2020		Edifici Can Marcet	367,46	2.561,23
320105	34931		SC COMPRA	3.674,69	Can Marcet - c. de Pau Claris, 86-138	3.674,69	1.113,45
	Dispositiu conductor d'energia		21/12/2020		Edifici Can Marcet	367,46	2.561,24
320105	34932		SC COMPRA	3.674,69	Can Marcet - c. de Pau Claris, 86-138	3.674,69	1.113,45
	Dispositiu conductor d'energia		21/12/2020		Edifici Can Marcet	367,46	2.561,24

AJUNTAMENT-AJUNTAMENT DE SABADELL

Data obtenció 19/02/2024 9:21
Pàg. 1286

LLIBRE A LLIBRE A: BENS, DRETS I OBLIGACIONS DE L'ENT LOCAL

EPÍGRAF: I.2 SERVEI PÚBLIC

SUBEPÍGRAF: I.2.C MOBLES

CLASSIFICAC	N. BÉ	QUANT. DESCRIPCIÓ	C. GESTO T. ADQUISICIÓ C. COST	COST ADQUI. D- ALTA	CENTRE UBICACIÓ	PLANTA ESPAI	V.B.C. DOT. AMORT	F.A. V.C.
320105	34933		SC COMPRA	3.674,69	Can Marcet - c. de Pau Claris, 86-138		3.674,69	1.113,45
		Dispositiu conductor d'energia		21/12/2020	Edifici Can Marcet		367,46	2.561,24
300104	34934		GI COMPRA	400,71	Edifici c. Narcís Giralt, 74		400,71	202,35
		Antena wifi.		21/12/2020			66,78	198,36
300104	34935		GI COMPRA	400,89	Edifici c. Narcís Giralt, 74		400,89	202,44
		Antena wifi.		21/12/2020			66,81	198,45
300104	34936		GI COMPRA	400,89	Edifici c. Narcís Giralt, 74		400,89	202,44
		Antena wifi.		21/12/2020			66,81	198,45
300104	34937		GI COMPRA	400,89	Edifici c. Narcís Giralt, 74		400,89	202,44
		Antena wifi.		21/12/2020			66,81	198,45
300104	34938		GI COMPRA	400,89	Edifici c. Narcís Giralt, 74		400,89	202,44
		Antena wifi.		21/12/2020			66,81	198,45
300104	34939		GI COMPRA	400,89	Edifici c. Narcís Giralt, 74		400,89	202,44
		Antena wifi.		21/12/2020			66,81	198,45
300104	34940		GI COMPRA	400,89	Edifici c. Narcís Giralt, 74		400,89	202,44
		Antena wifi.		21/12/2020			66,81	198,45
300104	34941		GI COMPRA	400,89	Edifici c. Narcís Giralt, 74		400,89	202,44
		Antena wifi.		21/12/2020			66,81	198,45
300104	34942		GI COMPRA	400,89	Edifici c. Narcís Giralt, 74		400,89	202,44
		Antena wifi.		21/12/2020			66,81	198,45

AJUNTAMENT-AJUNTAMENT DE SABADELL

Data obtenció 19/02/2024 9:21
Pàg. 1287

LLIBRE A LLIBRE A: BENS, DRETS I OBLIGACIONS DE L'ENT LOCAL

EPÍGRAF: I.2 SERVEI PÚBLIC

SUBEPÍGRAF: I.2.C MOBLES

CLASSIFICAC	N. BÉ	QUANT. DESCRIPCIÓ	C. GESTO T. ADQUISICIÓ C. COST	COST ADQUI. D- ALTA	CENTRE UBICACIÓ	PLANTA ESPAI	V.B.C. DOT. AMORT	F.A. V.C.
300104	34943		GI COMPRA	400,89	Edifici c. Narcís Giralt, 74		400,89	202,44
		Antena wifi.		21/12/2020			66,81	198,45
300104	34944		GI COMPRA	400,89	Edifici c. Narcís Giralt, 74		400,89	202,44
		Antena wifi.		21/12/2020			66,81	198,45
300104	34945		GI COMPRA	400,89	Edifici c. Narcís Giralt, 74		400,89	202,44
		Antena wifi.		21/12/2020			66,81	198,45
300104	34946		GI COMPRA	400,89	Edifici c. Narcís Giralt, 74		400,89	202,44
		Antena wifi.		21/12/2020			66,81	198,45
300104	34947		GI COMPRA	400,89	Edifici c. Narcís Giralt, 74		400,89	202,44
		Antena wifi.		21/12/2020			66,81	198,45
300104	34948		GI COMPRA	400,89	Edifici c. Narcís Giralt, 74		400,89	202,44
		Antena wifi.		21/12/2020			66,81	198,45
300104	34949		GI COMPRA	400,89	Edifici c. Narcís Giralt, 74		400,89	202,44
		Antena wifi.		21/12/2020			66,81	198,45
300104	34950		GI COMPRA	400,89	Edifici c. Narcís Giralt, 74		400,89	202,44
		Antena wifi.		21/12/2020			66,81	198,45
300104	34951		GI COMPRA	400,89	Edifici c. Narcís Giralt, 74		400,89	202,44
		Antena wifi.		21/12/2020			66,81	198,45
300104	34952		GI COMPRA	400,89	Edifici c. Narcís Giralt, 74		400,89	202,44
		Antena wifi.		21/12/2020			66,81	198,45

AJUNTAMENT-AJUNTAMENT DE SABADELL

Data obtenció 19/02/2024 9:21
Pàg. 1288

LLIBRE A LLIBRE A: BENS, DRETS I OBLIGACIONS DE L'ENT LOCAL

EPÍGRAF: I.2 SERVEI PÚBLIC

SUBEPÍGRAF: I.2.C MOBLES

CLASSIFICAC	N. BÉ	QUANT. DESCRIPCIÓ	C. GESTO T. ADQUISICIÓ C. COST	COST ADQUI. D- ALTA	CENTRE UBICACIÓ	PLANTA ESPAI	V.B.C. DOT. AMORT	F.A. V.C.
300104	34953	Antena wifi.	GI COMPRA	400,89 21/12/2020	Edifici c. Narcís Giralt, 74		400,89 66,81	202,44 198,45
300104	34954	Antena wifi.	GI COMPRA	400,89 21/12/2020	Edifici c. Narcís Giralt, 74		400,89 66,81	202,44 198,45
300104	34955	Antena wifi.	GI COMPRA	400,89 21/12/2020	Edifici c. Narcís Giralt, 74		400,89 66,81	202,44 198,45
300104	34956	Antena wifi.	GI COMPRA	400,89 21/12/2020	Edifici c. Narcís Giralt, 74		400,89 66,81	202,44 198,45
300104	34957	Antena wifi.	GI COMPRA	400,89 21/12/2020	Edifici c. Narcís Giralt, 74		400,89 66,81	202,44 198,45
300104	34958	Antena wifi.	GI COMPRA	400,89 21/12/2020	Edifici c. Narcís Giralt, 74		400,89 66,81	202,44 198,45
300104	34959	Antena wifi.	GI COMPRA	400,89 21/12/2020	Edifici c. Narcís Giralt, 74		400,89 66,81	202,44 198,45
300104	34960	Antena wifi.	GI COMPRA	400,89 21/12/2020	Edifici c. Narcís Giralt, 74		400,89 66,81	202,44 198,45
300104	34961	Antena wifi.	GI COMPRA	400,89 21/12/2020	Edifici c. Narcís Giralt, 74		400,89 66,81	202,44 198,45
300104	34962	Antena wifi.	GI COMPRA	400,89 21/12/2020	Edifici c. Narcís Giralt, 74		400,89 66,81	202,44 198,45

AJUNTAMENT-AJUNTAMENT DE SABADELL

Data obtenció 19/02/2024 9:21
Pàg. 1289

LLIBRE A LLIBRE A: BENS, DRETS I OBLIGACIONS DE L'ENT LOCAL

EPÍGRAF: I.2 SERVEI PÚBLIC

SUBEPÍGRAF: I.2.C MOBLES

CLASSIFICAC N. BÉ	QUANT. DESCRIPCIÓ	C. GESTO T. ADQUISICIÓ C. COST	COST ADQUI. D- ALTA	CENTRE UBICACIÓ	PLANTA ESPAI	V.B.C. DOT. AMORT	F.A. V.C.
300104	34963	GI COMPRA	400,89	Edifici c. Narcís Giralt, 74		400,89	202,44
	Antena wifi.		21/12/2020			66,81	198,45
300104	34964	GI COMPRA	400,89	Edifici c. Narcís Giralt, 74		400,89	202,44
	Antena wifi.		21/12/2020			66,81	198,45
300104	34965	GI COMPRA	400,89	Edifici c. Narcís Giralt, 74		400,89	202,44
	Antena wifi.		21/12/2020			66,81	198,45
300104	34966	GI COMPRA	400,89	Edifici c. Narcís Giralt, 74		400,89	202,44
	Antena wifi.		21/12/2020			66,81	198,45
300104	34967	GI COMPRA	400,89	Edifici c. Narcís Giralt, 74		400,89	202,44
	Antena wifi.		21/12/2020			66,81	198,45
300104	34968	GI COMPRA	400,89	Edifici c. Narcís Giralt, 74		400,89	202,44
	Antena wifi.		21/12/2020			66,81	198,45
300104	34969	GI COMPRA	400,89	Edifici c. Narcís Giralt, 74		400,89	202,44
	Antena wifi.		21/12/2020			66,81	198,45
300104	34970	GI COMPRA	400,89	Edifici c. Narcís Giralt, 74		400,89	202,44
	Antena wifi.		21/12/2020			66,81	198,45
300103	34972	PE COMPRA	828,85	Vapor Llonch i Escola Illa - ctra. Barcelona, 208B		828,85	418,58
	Portàtil ASUS 15,6" I5/8GB+maleta+ratorí		21/12/2020			138,14	410,27
300103	34973	PE COMPRA	828,85	Vapor Llonch i Escola Illa - ctra. Barcelona, 208B		828,85	418,58
	Portàtil ASUS 15,6" I5/8GB+maleta+ratorí		21/12/2020			138,14	410,27

AJUNTAMENT-AJUNTAMENT DE SABADELL

Data obtenció 19/02/2024 9:21
Pàg. 1290

LLIBRE A LLIBRE A: BENS, DRETS I OBLIGACIONS DE L'ENT LOCAL

EPÍGRAF: I.2 SERVEI PÚBLIC

SUBEPÍGRAF: I.2.C MOBLES

CLASSIFICAC N. BÉ	QUANT. DESCRIPCIÓ	C. GESTO T. ADQUISICIÓ C. COST	COST ADQUI. D- ALTA	CENTRE UBICACIÓ	PLANTA ESPAI	V.B.C. DOT. AMORT	F.A. V.C.
300103	34974	PE COMPRA	828,85	Vapor Llonch i Escola Illa - ctra. Barcelona, 208B		828,85	418,58
	Portàtil ASUS 15,6" I5/8GB+maleta+ratolí		21/12/2020			138,14	410,27
300103	34975	PE COMPRA	828,85	Vapor Llonch i Escola Illa - ctra. Barcelona, 208B		828,85	418,58
	Portàtil ASUS 15,6" I5/8GB+maleta+ratolí		21/12/2020			138,14	410,27
300103	34976	PE COMPRA	828,85	Vapor Llonch i Escola Illa - ctra. Barcelona, 208B		828,85	418,58
	Portàtil ASUS 15,6" I5/8GB+maleta+ratolí		21/12/2020			138,14	410,27
300103	34977	PE COMPRA	828,85	Vapor Llonch i Escola Illa - ctra. Barcelona, 208B		828,85	418,58
	Portàtil ASUS 15,6" I5/8GB+maleta+ratolí		21/12/2020			138,14	410,27
320101	34982	ED COMPRA	2.135,65	Vapor Llonch i Escola Illa - ctra. Barcelona, 208B		2.135,65	535,86
	Insoladora serigrafia		28/12/2020	Escola Illa - ctra. Barcelona, 208 B		177,97	1.599,79
330101	34983	1 ES COMPRA	188,76	Parc del Nord - zona pavelló	semi soterrani	188,76	47,36
	PISSARRA MÒBIL		28/12/2020	Pavelló del Nord - Edifici	Pavelló del Nord - Esportiu - SS	15,73	141,40
330601	34984	48 ED COMPRA	3.138,06	Conservatori - Casa Brutau - c. Sant Oleguer 75-77		3.138,06	786,64
	cadires mediterrani, 16 color blau, 16 color mandarina i 16 color blanc		29/12/2020			261,50	2.351,42
330401	34985	ED COMPRA	72,43	Conservatori - Casa Brutau - c. Sant Oleguer 75-77		72,43	21,77
	1 gran set de 13 tamborins amb maça amb cubeta natural		29/12/2020			7,24	50,66

AJUNTAMENT-AJUNTAMENT DE SABADELL

Data obtenció 19/02/2024 9:21
Pàg. 1291

LLIBRE A LLIBRE A: BENS, DRETS I OBLIGACIONS DE L'ENT LOCAL

EPÍGRAF: I.2 SERVEI PÚBLIC

SUBEPÍGRAF: I.2.C MOBLES

CLASSIFICAC	N. BÉ	QUANT. DESCRIPCIÓ	C. GESTO T. ADQUISICIÓ C. COST	COST ADQUI. D- ALTA	CENTRE UBICACIÓ	PLANTA ESPAI	V.B.C. DOT. AMORT	F.A. V.C.
330601	34986	10 penja-robes amb 8 ganxos, 2 color kiwi, 2 blau, 2 mandarina, 2 blanc i 2 groc	ED COMPRA	594,72 29/12/2020	Conservatori - Casa Brutau - c. Sant Oleguer 75-77		594,72 49,56	149,08 445,64
330401	34987	tamborils, 3 de 15cm i 24 de 20cm	ED COMPRA	285,72 29/12/2020	Conservatori - Casa Brutau - c. Sant Oleguer 75-77		285,72 28,57	85,94 199,78
330601	34988	11 taules abatibles, 4 color blau, 4 color mandarina i 3 blanc	ED COMPRA	3.845,92 29/12/2020	Conservatori - Casa Brutau - c. Sant Oleguer 75-77		3.845,92 320,49	964,10 2.881,82
330401	34989	jocs musicals variats	ED COMPRA	264,02 29/12/2020	Conservatori - Casa Brutau - c. Sant Oleguer 75-77		264,02 26,40	79,41 184,61
330101	34992	5 TAULA	SS COMPRA	967,70 31/12/2020	Centre Cívic i Masia Can Llong - av. Estrasburg		967,70 80,64	242,14 725,56
330401	34995	1 flauta tenor	ED COMPRA	775,01 31/12/2020	Conservatori - Casa Brutau - c. Sant Oleguer 75-77		775,01 77,50	232,71 542,30
300103	34996	1 ordinador portàtil Asus X509JA	ED COMPRA	482,79 31/12/2020	Conservatori - Casa Brutau - c. Sant Oleguer 75-77		482,79 80,46	241,60 241,19
330201	34997	1 projector amb la seva pantalla, i altres	ED COMPRA	1.988,03 31/12/2020	Conservatori - Casa Brutau - c. Sant Oleguer 75-77		1.988,03 165,66	497,43 1.490,60
330101	34998	2	DC COMPRA	2.537,88	Can Marcet - c. de Pau Claris, 86-138	Planta baixa	2.537,88	635,04

AJUNTAMENT-AJUNTAMENT DE SABADELL

Data obtenció 19/02/2024 9:21
Pàg. 1292

LLIBRE A LLIBRE A: BENS, DRETS I OBLIGACIONS DE L'ENT LOCAL

EPÍGRAF: I.2 SERVEI PÚBLIC

SUBEPÍGRAF: I.2.C MOBLES

CLASSIFICAC N. BÉ	QUANT. DESCRIPCIÓ	C. GESTO T. ADQUISICIÓ C. COST	COST ADQUI. D- ALTA	CENTRE UBICACIÓ	PLANTA ESPAI	V.B.C. DOT. AMORT	F.A. V.C.
	boxes de 4x4		31/12/2020	Edifici Can Marcet		211,49	1.902,84
300106 34999		CU COMPRA	1.123,08	Museu d'història		1.123,08	562,05
	Projector 3 LCD 3600 lúmens amb kit mòduls i instal·lació		31/12/2020	Edifici Museu d'història		187,18	561,03
300106 35000		CU COMPRA	440,69	Casa Turull - Museu d'art de Sabadell		440,69	220,52
	Projector 3 LCD de 3600 lúmens amb kit muntatge		31/12/2020	Edifici Casa Turull		73,44	220,17
300106 35001		CU COMPRA	440,70	Casa Turull - Museu d'art de Sabadell		440,70	220,55
	Projector 3 LCD de 3600 lúmens amb kit muntatge		31/12/2020	Edifici Casa Turull		73,45	220,15
300106 35002		CU COMPRA	440,70	Casa Turull - Museu d'art de Sabadell		440,70	220,55
	Projector 3 LCD de 3600 lúmens amb kit muntatge		31/12/2020	Edifici Casa Turull		73,45	220,15
300106 35003		CU COMPRA	740,88	Casa Turull - Museu d'art de Sabadell		740,88	370,77
	Projector de sostre frontal amb enfoc curt		31/12/2020	Edifici Casa Turull		123,48	370,11
300106 35004		CU COMPRA	740,88	Casa Turull - Museu d'art de Sabadell		740,88	370,77
	Projector de sostre frontal amb enfoc curt		31/12/2020	Edifici Casa Turull		123,48	370,11
300106 35005		CU COMPRA	740,88	Casa Turull - Museu d'art de Sabadell		740,88	370,77
	Projector de sostre frontal amb enfoc curt		31/12/2020	Edifici Casa Turull		123,48	370,11
300106 35006		CU COMPRA	740,88	Casa Turull - Museu d'art de Sabadell		740,88	370,77
	Projector de sostre frontal amb enfoc curt		31/12/2020	Edifici Casa Turull		123,48	370,11

AJUNTAMENT-AJUNTAMENT DE SABADELL

Data obtenció 19/02/2024 9:21
Pàg. 1293

LLIBRE A LLIBRE A: BENS, DRETS I OBLIGACIONS DE L'ENT LOCAL

EPÍGRAF: I.2 SERVEI PÚBLIC

SUBEPÍGRAF: I.2.C MOBLES

CLASSIFICAC N. BÉ	QUANT. DESCRIPCIÓ	C. GESTO T. ADQUISICIÓ C. COST	COST ADQUI. D- ALTA	CENTRE UBICACIÓ	PLANTA ESPAI	V.B.C. DOT. AMORT	F.A. V.C.
300106	35007	CU COMPRA	740,88	Casa Turull - Museu d'art de Sabadell		740,88	370,77
	Projector de sostre frontal amb enfoc curt		31/12/2020	Edifici Casa Turull		123,48	370,11
300106	35008	CU COMPRA	740,88	Casa Turull - Museu d'art de Sabadell		740,88	370,77
	Projector de sostre frontal amb enfoc curt		31/12/2020	Edifici Casa Turull		123,48	370,11
330201	35012	ED COMPRA	497,26	Vapor Llonch i Escola IIIa - ctra. Barcelona, 208B		497,26	124,40
	1 càmera fotogràfica amb objectiu 18-55, amb targeta de memòria de 16GB, bossa		31/12/2020	Escola IIIa - ctra. Barcelona, 208 B		41,43	372,86
330201	35013	ED COMPRA	398,89	Vapor Llonch i Escola IIIa - ctra. Barcelona, 208B		398,89	99,81
	1 càmera fotogràfica		31/12/2020	Escola IIIa - ctra. Barcelona, 208 B		33,24	299,08
330201	35014	ED COMPRA	398,89	Vapor Llonch i Escola IIIa - ctra. Barcelona, 208B		398,89	99,81
	1 càmera fotogràfica		31/12/2020	Escola IIIa - ctra. Barcelona, 208 B		33,24	299,08
320101	35015	ED COMPRA	360,00	Vapor Llonch i Escola IIIa - ctra. Barcelona, 208B		360,00	90,08
	1 màquina de cosir		31/12/2020	Escola IIIa - ctra. Barcelona, 208 B		30,00	269,92
320101	35016	ED COMPRA	360,00	Vapor Llonch i Escola IIIa - ctra. Barcelona, 208B		360,00	90,08
	1 màquina de cosir		31/12/2020	Escola IIIa - ctra. Barcelona, 208 B		30,00	269,92
320101	35017	ED COMPRA	360,00	Vapor Llonch i Escola IIIa - ctra. Barcelona, 208B		360,00	90,08
	1 màquina de cosir		31/12/2020	Escola IIIa - ctra. Barcelona, 208 B		30,00	269,92

AJUNTAMENT-AJUNTAMENT DE SABADELL

Data obtenció 19/02/2024 9:21
Pàg. 1294

LLIBRE A LLIBRE A: BENS, DRETS I OBLIGACIONS DE L'ENT LOCAL

EPÍGRAF: I.2 SERVEI PÚBLIC

SUBEPÍGRAF: I.2.C MOBLES

CLASSIFICAC	N. BÉ	QUANT.	C. GESTO	T. ADQUISICIÓ	COST ADQUI.	CENTRE	PLANTA	V.B.C.	F.A.
		DESCRIPCIÓ	C. COST		D- ALTA	UBICACIÓ	ESPAI	DOT. AMORT	V.C.
320101	35018		ED	COMPRA	360,00	Vapor Llonch i Escola Illa - ctra. Barcelona, 208B		360,00	90,08
		1 màquina de cosir			31/12/2020	Escola Illa - ctra. Barcelona, 208 B		30,00	269,92
320101	35019		ED	COMPRA	360,00	Vapor Llonch i Escola Illa - ctra. Barcelona, 208B		360,00	90,08
		1 màquina de cosir			31/12/2020	Escola Illa - ctra. Barcelona, 208 B		30,00	269,92
330101	35020	14	SS	COMPRA	2.709,58	Centre Cívic Can Déu - c. Portal de la Floresta		2.709,58	677,98
		TAULA			31/12/2020			225,79	2.031,60
330101	35021	12	SS	COMPRA	1.928,26	Centre Cívic Can Déu - c. Portal de la Floresta		1.928,26	482,48
		CADIRA GIRATÒRIA			31/12/2020			160,68	1.445,78
330101	35022	4	SS	COMPRA	1.160,63	Centre Cívic Can Déu - c. Portal de la Floresta		1.160,63	290,39
		ARMARI			31/12/2020			96,71	870,24
330101	35023	7	SS	COMPRA	1.124,82	Centre Cívic Torre Romeu - pl. Montcortès, 1		1.124,82	281,44
		CADIRA GIRATÒRIA			31/12/2020			93,73	843,38
330101	35024	1	SS	COMPRA	182,95	Centre Cívic Torre Romeu - pl. Montcortès, 1		182,95	45,76
		TAULA			31/12/2020			15,24	137,19
330101	35025	6	SS	COMPRA	829,09	Centre Cívic Torre Romeu - pl. Montcortès, 1		829,09	207,45
		BUC			31/12/2020			69,09	621,64
330101	35026	5	SS	COMPRA	803,44	Centre Cívic i Masia Can Llong - av. Estrasburg		803,44	201,03

AJUNTAMENT-AJUNTAMENT DE SABADELL

Data obtenció 19/02/2024 9:21
Pàg. 1295

LLIBRE A LLIBRE A: BENS, DRETS I OBLIGACIONS DE L'ENT LOCAL

EPÍGRAF: I.2 SERVEI PÚBLIC

SUBEPÍGRAF: I.2.C MOBLES

CLASSIFICAC N. BÉ	QUANT.	C. GESTO T. ADQUISICIÓ	COST ADQUI.	CENTRE	PLANTA	V.B.C.	F.A.
	DESCRIPCIÓ	C. COST	D- ALTA	UBICACIÓ	ESPAI	DOT. AMORT	V.C.
	CADIRA GIRATÒRIA		31/12/2020			66,95	602,41
330101	35027	6	SS COMPRA	165,50	Centre Cívic i Masia Can Llong - av. Estrasburg	165,50	41,40
	CADIRA CONFIDENT		31/12/2020			13,79	124,10
330101	35028	5	SS COMPRA	967,70	Centre Cívic i Masia Can Llong - av. Estrasburg	967,70	242,14
	TAULA		31/12/2020			80,64	725,56
330101	35029	7	SS COMPRA	967,27	Centre Cívic i Masia Can Llong - av. Estrasburg	967,27	242,02
	BUC		31/12/2020			80,60	725,25
330102	35030	7	MD COMPRA	3.575,65	Parc periurbà de la Salut	3.575,65	894,72
	Bancs de fusta per al Parc periurbà de La Salut		31/12/2020			297,97	2.680,93
320103	35031		SA COMPRA	8.142,09	Edifici pl. del Gas 2	8.142,09	3.492,63
	Estufa de cultiu: incubador de refrigerado IPP40		31/12/2020			1.163,15	4.649,46
330201	35032		SC COMPRA	2.004,00	Can Marcet - c. de Pau Claris, 86-138	2.004,00	501,45
	Monitor de 65 polzades		31/12/2020	Edifici Can Marcet		167,00	1.502,55
300107	35033		GI COMPRA	281,83	Edifici c. Narcís Giralt, 74	281,83	141,03
	Monitor de 23"		31/12/2020			46,97	140,80
300107	35034		GI COMPRA	281,83	Edifici c. Narcís Giralt, 74	281,83	141,03
	Monitor de 23"		31/12/2020			46,97	140,80
300107	35035		GI COMPRA	281,83	Edifici c. Narcís Giralt, 74	281,83	141,03

AJUNTAMENT-AJUNTAMENT DE SABADELL

Data obtenció 19/02/2024 9:21
Pàg. 1296

LLIBRE A LLIBRE A: BENS, DRETS I OBLIGACIONS DE L'ENT LOCAL

EPÍGRAF: I.2 SERVEI PÚBLIC

SUBEPÍGRAF: I.2.C MOBLES

CLASSIFICAC	N. BÉ	QUANT.	C. GESTO	T. ADQUISICIÓ	COST ADQUI.	CENTRE	PLANTA	V.B.C.	F.A.
		DESCRIPCIÓ	C. COST		D- ALTA	UBICACIÓ	ESPAI	DOT. AMORT	V.C.
		Monitor de 23"			31/12/2020			46,97	140,80
300107	35036		GI COMPRA		281,83	Edifici c. Narcís Giralt, 74		281,83	141,03
		Monitor de 23"			31/12/2020			46,97	140,80
300107	35037		GI COMPRA		281,83	Edifici c. Narcís Giralt, 74		281,83	141,03
		Monitor de 23"			31/12/2020			46,97	140,80
300107	35038		GI COMPRA		281,83	Edifici c. Narcís Giralt, 74		281,83	141,03
		Monitor de 23"			31/12/2020			46,97	140,80
300107	35039		GI COMPRA		281,83	Edifici c. Narcís Giralt, 74		281,83	141,03
		Monitor de 23"			31/12/2020			46,97	140,80
300107	35040		GI COMPRA		281,83	Edifici c. Narcís Giralt, 74		281,83	141,03
		Monitor de 23"			31/12/2020			46,97	140,80
300107	35041		GI COMPRA		281,83	Edifici c. Narcís Giralt, 74		281,83	141,03
		Monitor de 23"			31/12/2020			46,97	140,80
300107	35042		GI COMPRA		281,83	Edifici c. Narcís Giralt, 74		281,83	141,03
		Monitor de 23"			31/12/2020			46,97	140,80
300107	35043		GI COMPRA		281,83	Edifici c. Narcís Giralt, 74		281,83	141,03
		Monitor de 23"			31/12/2020			46,97	140,80
300107	35044		GI COMPRA		281,83	Edifici c. Narcís Giralt, 74		281,83	141,03
		Monitor de 23"			31/12/2020			46,97	140,80
300107	35045		GI COMPRA		281,83	Edifici c. Narcís Giralt, 74		281,83	141,03

AJUNTAMENT-AJUNTAMENT DE SABADELL

Data obtenció 19/02/2024 9:21
Pàg. 1297

LLIBRE A LLIBRE A: BENS, DRETS I OBLIGACIONS DE L'ENT LOCAL

EPÍGRAF: I.2 SERVEI PÚBLIC

SUBEPÍGRAF: I.2.C MOBLES

CLASSIFICAC	N. BÉ	QUANT.	C. GESTO	T. ADQUISICIÓ	COST ADQUI.	CENTRE	PLANTA	V.B.C.	F.A.
		DESCRIPCIÓ	C. COST		D- ALTA	UBICACIÓ	ESPAI	DOT. AMORT	V.C.
		Monitor de 23"			31/12/2020			46,97	140,80
300107	35046		GI COMPRA		281,83	Edifici c. Narcís Giralt, 74		281,83	141,03
		Monitor de 23"			31/12/2020			46,97	140,80
300107	35047		GI COMPRA		281,83	Edifici c. Narcís Giralt, 74		281,83	141,03
		Monitor de 23"			31/12/2020			46,97	140,80
300107	35048		GI COMPRA		281,83	Edifici c. Narcís Giralt, 74		281,83	141,03
		Monitor de 23"			31/12/2020			46,97	140,80
300107	35049		GI COMPRA		281,83	Edifici c. Narcís Giralt, 74		281,83	141,03
		Monitor de 23"			31/12/2020			46,97	140,80
300107	35050		GI COMPRA		281,83	Edifici c. Narcís Giralt, 74		281,83	141,03
		Monitor de 23"			31/12/2020			46,97	140,80
300107	35051		GI COMPRA		281,83	Edifici c. Narcís Giralt, 74		281,83	141,03
		Monitor de 23"			31/12/2020			46,97	140,80
300107	35052		GI COMPRA		281,83	Edifici c. Narcís Giralt, 74		281,83	141,03
		Monitor de 23"			31/12/2020			46,97	140,80
300107	35053		GI COMPRA		281,83	Edifici c. Narcís Giralt, 74		281,83	141,03
		Monitor de 23"			31/12/2020			46,97	140,80
300107	35054		GI COMPRA		281,83	Edifici c. Narcís Giralt, 74		281,83	141,03
		Monitor de 23"			31/12/2020			46,97	140,80
300107	35055		GI COMPRA		281,83	Edifici c. Narcís Giralt, 74		281,83	141,03

AJUNTAMENT-AJUNTAMENT DE SABADELL

Data obtenció 19/02/2024 9:21
Pàg. 1298

LLIBRE A LLIBRE A: BENS, DRETS I OBLIGACIONS DE L'ENT LOCAL

EPÍGRAF: I.2 SERVEI PÚBLIC

SUBEPÍGRAF: I.2.C MOBLES

CLASSIFICAC	N. BÉ	QUANT.	C. GESTO	T. ADQUISICIÓ	COST ADQUI.	CENTRE	PLANTA	V.B.C.	F.A.
		DESCRIPCIÓ	C. COST		D- ALTA	UBICACIÓ	ESPAI	DOT. AMORT	V.C.
		Monitor de 23"			31/12/2020			46,97	140,80
300107	35056		GI COMPRA		281,83	Edifici c. Narcís Giralt, 74		281,83	141,03
		Monitor de 23"			31/12/2020			46,97	140,80
300107	35057		GI COMPRA		281,83	Edifici c. Narcís Giralt, 74		281,83	141,03
		Monitor de 23"			31/12/2020			46,97	140,80
300107	35058		GI COMPRA		281,83	Edifici c. Narcís Giralt, 74		281,83	141,03
		Monitor de 23"			31/12/2020			46,97	140,80
300107	35059		GI COMPRA		281,83	Edifici c. Narcís Giralt, 74		281,83	141,03
		Monitor de 23"			31/12/2020			46,97	140,80
300107	35060		GI COMPRA		281,83	Edifici c. Narcís Giralt, 74		281,83	141,03
		Monitor de 23"			31/12/2020			46,97	140,80
300107	35061		GI COMPRA		281,83	Edifici c. Narcís Giralt, 74		281,83	141,03
		Monitor de 23"			31/12/2020			46,97	140,80
300107	35062		GI COMPRA		281,83	Edifici c. Narcís Giralt, 74		281,83	141,03
		Monitor de 23"			31/12/2020			46,97	140,80
300107	35063		GI COMPRA		281,83	Edifici c. Narcís Giralt, 74		281,83	141,03
		Monitor de 23"			31/12/2020			46,97	140,80
300107	35064		GI COMPRA		281,83	Edifici c. Narcís Giralt, 74		281,83	141,03
		Monitor de 23"			31/12/2020			46,97	140,80
300107	35065		GI COMPRA		281,83	Edifici c. Narcís Giralt, 74		281,83	141,03

AJUNTAMENT-AJUNTAMENT DE SABADELL

Data obtenció 19/02/2024 9:21
Pàg. 1299

LLIBRE A LLIBRE A: BENS, DRETS I OBLIGACIONS DE L'ENT LOCAL

EPÍGRAF: I.2 SERVEI PÚBLIC

SUBEPÍGRAF: I.2.C MOBLES

CLASSIFICAC	N. BÉ	QUANT.	C. GESTO	T. ADQUISICIÓ	COST ADQUI.	CENTRE	PLANTA	V.B.C.	F.A.
		DESCRIPCIÓ	C. COST		D- ALTA	UBICACIÓ	ESPAI	DOT. AMORT	V.C.
		Monitor de 23"			31/12/2020			46,97	140,80
300107	35066		GI COMPRA		281,83	Edifici c. Narcís Giralt, 74		281,83	141,03
		Monitor de 23"			31/12/2020			46,97	140,80
300107	35067		GI COMPRA		281,83	Edifici c. Narcís Giralt, 74		281,83	141,03
		Monitor de 23"			31/12/2020			46,97	140,80
300107	35068		GI COMPRA		281,83	Edifici c. Narcís Giralt, 74		281,83	141,03
		Monitor de 23"			31/12/2020			46,97	140,80
300107	35069		GI COMPRA		281,83	Edifici c. Narcís Giralt, 74		281,83	141,03
		Monitor de 23"			31/12/2020			46,97	140,80
300107	35070		GI COMPRA		281,83	Edifici c. Narcís Giralt, 74		281,83	141,03
		Monitor de 23"			31/12/2020			46,97	140,80
300107	35071		GI COMPRA		281,83	Edifici c. Narcís Giralt, 74		281,83	141,03
		Monitor de 23"			31/12/2020			46,97	140,80
300107	35072		GI COMPRA		281,83	Edifici c. Narcís Giralt, 74		281,83	141,03
		Monitor de 23"			31/12/2020			46,97	140,80
300107	35073		GI COMPRA		281,83	Edifici c. Narcís Giralt, 74		281,83	141,03
		Monitor de 23"			31/12/2020			46,97	140,80
300107	35074		GI COMPRA		281,83	Edifici c. Narcís Giralt, 74		281,83	141,03
		Monitor de 23"			31/12/2020			46,97	140,80
300107	35075		GI COMPRA		281,83	Edifici c. Narcís Giralt, 74		281,83	141,03

AJUNTAMENT-AJUNTAMENT DE SABADELL

Data obtenció 19/02/2024 9:21
Pàg. 1300

LLIBRE A LLIBRE A: BENS, DRETS I OBLIGACIONS DE L'ENT LOCAL

EPÍGRAF: I.2 SERVEI PÚBLIC

SUBEPÍGRAF: I.2.C MOBLES

CLASSIFICAC N. BÉ	QUANT. DESCRIPCIÓ	C. GESTO T. ADQUISICIÓ C. COST	COST ADQUI. D- ALTA	CENTRE UBICACIÓ	PLANTA ESPAI	V.B.C. DOT. AMORT	F.A. V.C.
	Monitor de 23"		31/12/2020			46,97	140,80
300107 35076		GI COMPRA	281,83	Edifici c. Narcís Giralt, 74		281,83	141,03
	Monitor de 23"		31/12/2020			46,97	140,80
300107 35077		GI COMPRA	281,83	Edifici c. Narcís Giralt, 74		281,83	141,03
	Monitor de 23"		31/12/2020			46,97	140,80
300107 35078		GI COMPRA	281,83	Edifici c. Narcís Giralt, 74		281,83	141,03
	Monitor de 23"		31/12/2020			46,97	140,80
300107 35079		GI COMPRA	281,83	Edifici c. Narcís Giralt, 74		281,83	141,03
	Monitor de 23"		31/12/2020			46,97	140,80
300107 35080		GI COMPRA	281,83	Edifici c. Narcís Giralt, 74		281,83	141,03
	Monitor de 23"		31/12/2020			46,97	140,80
300107 35081		GI COMPRA	281,83	Edifici c. Narcís Giralt, 74		281,83	141,03
	Monitor de 23"		31/12/2020			46,97	140,80
300107 35082		GI COMPRA	281,99	Edifici c. Narcís Giralt, 74		281,99	141,09
	Monitor de 23"		31/12/2020			46,99	140,90
300108 35083		GI COMPRA	459,80	Edifici c. Narcís Giralt, 74		459,80	230,10
	Tauleta amb sistema antifurt per als punts d'atenció a la ciutadania.		31/12/2020			76,63	229,70
300108 35084		GI COMPRA	459,80	Edifici c. Narcís Giralt, 74		459,80	230,10
	Tauleta amb sistema antifurt per als punts d'atenció a la ciutadania.		31/12/2020			76,63	229,70

AJUNTAMENT-AJUNTAMENT DE SABADELL

Data obtenció 19/02/2024 9:21
Pàg. 1301

LLIBRE A LLIBRE A: BENS, DRETS I OBLIGACIONS DE L'ENT LOCAL

EPÍGRAF: I.2 SERVEI PÚBLIC

SUBEPÍGRAF: I.2.C MOBLES

CLASSIFICAC	N. BÉ	QUANT. DESCRIPCIÓ	C. GESTO C. COST	T. ADQUISICIÓ	COST ADQUI. D- ALTA	CENTRE UBICACIÓ	PLANTA ESPAI	V.B.C. DOT. AMORT	F.A. V.C.
300108	35085		GI COMPRA		459,80	Edifici c. Narcís Giralt, 74		459,80	230,10
		Tauleta amb sistema antifurt per als punts d'atenció a la ciutadania.			31/12/2020			76,63	229,70
300108	35086		GI COMPRA		459,80	Edifici c. Narcís Giralt, 74		459,80	230,10
		Tauleta amb sistema antifurt per als punts d'atenció a la ciutadania.			31/12/2020			76,63	229,70
300108	35087		GI COMPRA		459,80	Edifici c. Narcís Giralt, 74		459,80	230,10
		Tauleta amb sistema antifurt per als punts d'atenció a la ciutadania.			31/12/2020			76,63	229,70
300108	35088		GI COMPRA		459,80	Edifici c. Narcís Giralt, 74		459,80	230,10
		Tauleta amb sistema antifurt per als punts d'atenció a la ciutadania.			31/12/2020			76,63	229,70
300108	35089		GI COMPRA		459,80	Edifici c. Narcís Giralt, 74		459,80	230,10
		Tauleta amb sistema antifurt per als punts d'atenció a la ciutadania.			31/12/2020			76,63	229,70
300108	35090		GI COMPRA		459,80	Edifici c. Narcís Giralt, 74		459,80	230,10
		Tauleta amb sistema antifurt per als punts d'atenció a la ciutadania.			31/12/2020			76,63	229,70
300108	35091		GI COMPRA		459,80	Edifici c. Narcís Giralt, 74		459,80	230,10
		Tauleta amb sistema antifurt per als punts d'atenció a la ciutadania.			31/12/2020			76,63	229,70
300108	35092		GI COMPRA		459,80	Edifici c. Narcís Giralt, 74		459,80	230,10
		Tauleta amb sistema antifurt per als punts d'atenció a la ciutadania.			31/12/2020			76,63	229,70
300106	35093		GI COMPRA		780,45	Edifici c. Narcís Giralt, 74		780,45	390,42
		Escàner per a ús informàtic.			31/12/2020			130,00	390,03

AJUNTAMENT-AJUNTAMENT DE SABADELL

Data obtenció 19/02/2024 9:21
Pàg. 1302

LLIBRE A LLIBRE A: BENS, DRETS I OBLIGACIONS DE L'ENT LOCAL

EPÍGRAF: I.2 SERVEI PÚBLIC

SUBEPÍGRAF: I.2.C MOBLES

CLASSIFICAC	N. BÉ	QUANT. DESCRIPCIÓ	C. GESTO C. COST	T. ADQUISICIÓ	COST ADQUI. D- ALTA	CENTRE UBICACIÓ	PLANTA ESPAI	V.B.C. DOT. AMORT	F.A. V.C.
300106	35094	Escàner per a ús informàtic.	GI COMPRA		780,45 31/12/2020	Edifici c. Narcís Giralt, 74		780,45 130,00	390,42 390,03
300106	35095	Escàner per a ús informàtic.	GI COMPRA		780,45 31/12/2020	Edifici c. Narcís Giralt, 74		780,45 130,00	390,42 390,03
300106	35096	Escàner per a ús informàtic.	GI COMPRA		780,45 31/12/2020	Edifici c. Narcís Giralt, 74		780,45 130,00	390,42 390,03
300106	35097	Escàner per a ús informàtic.	GI COMPRA		780,45 31/12/2020	Edifici c. Narcís Giralt, 74		780,45 130,00	390,42 390,03
300106	35098	Escàner per a ús informàtic.	GI COMPRA		780,45 31/12/2020	Edifici c. Narcís Giralt, 74		780,45 130,00	390,42 390,03
300106	35099	Escàner per a ús informàtic.	GI COMPRA		780,45 31/12/2020	Edifici c. Narcís Giralt, 74		780,45 130,00	390,42 390,03
300106	35100	Escàner per a ús informàtic.	GI COMPRA		780,45 31/12/2020	Edifici c. Narcís Giralt, 74		780,45 130,00	390,42 390,03
300106	35101	Escàner per a ús informàtic.	GI COMPRA		780,45 31/12/2020	Edifici c. Narcís Giralt, 74		780,45 130,00	390,42 390,03
300106	35102	Escàner per a ús informàtic.	GI COMPRA		780,45 31/12/2020	Edifici c. Narcís Giralt, 74		780,45 130,00	390,42 390,03
300106	35103	Escàner per a ús informàtic.	GI COMPRA		780,45 31/12/2020	Edifici c. Narcís Giralt, 74		780,45 130,00	390,42 390,03

AJUNTAMENT-AJUNTAMENT DE SABADELL

Data obtenció 19/02/2024 9:21
Pàg. 1303

LLIBRE A LLIBRE A: BENS, DRETS I OBLIGACIONS DE L'ENT LOCAL

EPÍGRAF: I.2 SERVEI PÚBLIC

SUBEPÍGRAF: I.2.C MOBLES

CLASSIFICAC N. BÉ	QUANT. DESCRIPCIÓ	C. GESTO T. ADQUISICIÓ C. COST	COST ADQUI. D- ALTA	CENTRE UBICACIÓ	PLANTA ESPAI	V.B.C. DOT. AMORT	F.A. V.C.
300106	35104	GI COMPRA	780,45	Edifici c. Narcís Giralt, 74		780,45	390,42
	Escàner per a ús informàtic.		31/12/2020			130,00	390,03
300106	35105	GI COMPRA	780,45	Edifici c. Narcís Giralt, 74		780,45	390,42
	Escàner per a ús informàtic.		31/12/2020			130,00	390,03
300106	35106	GI COMPRA	780,45	Edifici c. Narcís Giralt, 74		780,45	390,42
	Escàner per a ús informàtic.		31/12/2020			130,00	390,03
300106	35107	GI COMPRA	780,45	Edifici c. Narcís Giralt, 74		780,45	390,42
	Escàner per a ús informàtic.		31/12/2020			130,00	390,03
300106	35108	GI COMPRA	780,45	Edifici c. Narcís Giralt, 74		780,45	390,42
	Escàner per a ús informàtic.		31/12/2020			130,00	390,03
300106	35109	GI COMPRA	780,45	Edifici c. Narcís Giralt, 74		780,45	390,42
	Escàner per a ús informàtic.		31/12/2020			130,00	390,03
300106	35110	GI COMPRA	780,45	Edifici c. Narcís Giralt, 74		780,45	390,42
	Escàner per a ús informàtic.		31/12/2020			130,00	390,03
300106	35111	GI COMPRA	780,45	Edifici c. Narcís Giralt, 74		780,45	390,42
	Escàner per a ús informàtic.		31/12/2020			130,00	390,03
300106	35112	GI COMPRA	780,45	Edifici c. Narcís Giralt, 74		780,45	390,42
	Escàner per a ús informàtic.		31/12/2020			130,00	390,03
330201	35123	GI COMPRA	2.001,98	pl. de Sant Roc		2.001,98	500,94
	Sistema de videoconferències per l'edifici de Consistorial cpost per varis aparells:		31/12/2020			166,83	1.501,04

AJUNTAMENT-AJUNTAMENT DE SABADELL

Data obtenció 19/02/2024 9:21
Pàg. 1304

LLIBRE A LLIBRE A: BENS, DRETS I OBLIGACIONS DE L'ENT LOCAL

EPÍGRAF: I.2 SERVEI PÚBLIC

SUBEPÍGRAF: I.2.C MOBLES

CLASSIFICAC N. BÉ	QUANT. DESCRIPCIÓ	C. GESTO T. ADQUISICIÓ C. COST	COST ADQUI. D- ALTA	CENTRE UBICACIÓ	PLANTA ESPAI	V.B.C. DOT. AMORT	F.A. V.C.
330201	35124	GI COMPRA	2.217,95	pl. de Sant Roc		2.217,95	554,96
	Sistema de videoconferències per l'edifici de Consistorial compost de varis		31/12/2020			184,82	1.662,99
330201	35125	GI COMPRA	5.340,45	pl. de Sant Roc		5.340,45	1.336,30
	Sistema de videoconferència per l'edifici de Consistorial compost de varis		31/12/2020			445,03	4.004,15
330104	35127	SS COMPRA	298,89	Antiga escola Heura - av. Josep Tarradellas 19bis		298,89	112,18
	RENTAVAIXELLES		31/12/2020			37,36	186,71
330106	35130	SG COMPRA	794,06	Oficina - c. de Sant Llorenç 23, 1r		794,06	344,08
	DESTRUCTORA		27/05/2021			132,34	449,98
330106	35131	SG COMPRA	794,06	Casa Consistorial - pl. Sant Roc, 1	Planta baixa	794,06	344,08
	DESTRUCTORA		27/05/2021	Edifici Casa Consistorial		132,34	449,98
330106	35132	SG COMPRA	1.084,15	Edifici c. Narcís Giralt, 74		1.084,15	469,79
	DESTRUCTORA		27/05/2021			180,69	614,36
330104	35204	GB COMPRA	724,00	Casa Consistorial - pl. Sant Roc, 1	Planta primera	724,00	235,30
	TELEVISOR		27/05/2021	Edifici Casa Consistorial	Gabinet de l'alcaldia	90,50	488,70
330104	35205	TR COMPRA	1,00	c. de la Indústria, 11		1,00	0,30
	FONT D'AIGUA		18/06/2021	Edifici - c. de la Indústria, 11		0,12	0,70
330104	35220	CU CESSIÓ GRATUÏTA DE DOMINI	0	Museu d'història		620,10	205,77
	Deshumidificador portàtil		07/05/2021	Edifici Museu d'història		77,51	414,33

AJUNTAMENT-AJUNTAMENT DE SABADELL

Data obtenció 19/02/2024 9:21
Pàg. 1305

LLIBRE A LLIBRE A: BENS, DRETS I OBLIGACIONS DE L'ENT LOCAL

EPÍGRAF: I.2 SERVEI PÚBLIC

SUBEPÍGRAF: I.2.C MOBLES

CLASSIFICAC N. BÉ	QUANT. DESCRIPCIÓ	C. GESTO T. ADQUISICIÓ C. COST	COST ADQUI. D- ALTA	CENTRE UBICACIÓ	PLANTA ESPAI	V.B.C. DOT. AMORT	F.A. V.C.
320105	35222	SC COMPRA	416,98	Centre Cívic Torre Romeu - pl. Montcortès, 1		416,98	108,39
	Càmera de seguretat a l'exterior del centre cívic de Torre Romeu		27/05/2021			41,69	308,59
330101	35223	CU COMPRA	968,94	Ca l'Estruch - Centre de producció i creació		968,94	214,79
	Sofà llit		05/05/2021			80,74	754,15
330104	35224	CU COMPRA	255,00	Ca l'Estruch - Centre de producció i creació		255,00	84,78
	Placa vitroceràmica		05/05/2021			31,87	170,22
330104	35225	CU COMPRA	254,99	Ca l'Estruch - Centre de producció i creació		254,99	84,78
	Placa vitroceràmica		05/05/2021			31,87	170,21
330101	35226	CU COMPRA	179,00	Ca l'Estruch - Centre de producció i creació		179,00	39,66
	Taula plegable		05/05/2021			14,91	139,34
330104	35227	CU COMPRA	531,36	Ca l'Estruch - Centre de producció i creació		531,36	176,69
	Rentaplats 45 cms		05/05/2021			66,42	354,67
330104	35228	CU COMPRA	531,36	Ca l'Estruch - Centre de producció i creació		531,36	176,69
	Rentaplats 45 cms		05/05/2021			66,42	354,67
330104	35229	CU COMPRA	531,35	Ca l'Estruch - Centre de producció i creació		531,35	176,67
	Rentaplats 45 cms		05/05/2021			66,41	354,68
320105	35231	SC COMPRA	416,98	Centre Cívic Torre Romeu - pl. Montcortès, 1		416,98	108,39

AJUNTAMENT-AJUNTAMENT DE SABADELL

Data obtenció 19/02/2024 9:21
Pàg. 1306

LLIBRE A LLIBRE A: BENS, DRETS I OBLIGACIONS DE L'ENT LOCAL

EPÍGRAF: I.2 SERVEI PÚBLIC

SUBEPÍGRAF: I.2.C MOBLES

CLASSIFICAC N. BÉ	QUANT. DESCRIPCIÓ	C. GESTO T. ADQUISICIÓ C. COST	COST ADQUI. D- ALTA	CENTRE UBICACIÓ	PLANTA ESPAI	V.B.C. DOT. AMORT	F.A. V.C.
	Càmera de seguretat a l'exterior del centre cívic de Torre Romeu		27/05/2021			41,69	308,59
320105 35232		SC COMPRA	416,98	Centre Cívic Torre Romeu - pl. Montcortès, 1		416,98	108,39
	Càmera de seguretat a l'exterior del centre cívic de Torre Romeu		27/05/2021			41,69	308,59
320105 35233		SC COMPRA	416,98	Centre Cívic Torre Romeu - pl. Montcortès, 1		416,98	108,39
	Càmera de seguretat a l'exterior del centre cívic de Torre Romeu		27/05/2021			41,69	308,59
320105 35234		SC COMPRA	416,98	Centre Cívic Torre Romeu - pl. Montcortès, 1		416,98	108,39
	Càmera de seguretat a l'exterior del centre cívic de Torre Romeu		27/05/2021			41,69	308,59
320105 35235		SC COMPRA	416,98	Centre Cívic Torre Romeu - pl. Montcortès, 1		416,98	108,39
	Càmera de seguretat a l'exterior del centre cívic de Torre Romeu		27/05/2021			41,69	308,59
320105 35236		SC COMPRA	416,98	Centre Cívic Torre Romeu - pl. Montcortès, 1		416,98	108,39
	Càmera de seguretat a l'exterior del centre cívic de Torre Romeu		27/05/2021			41,69	308,59
320105 35237		SC COMPRA	929,30	Centre Cívic Torre Romeu - pl. Montcortès, 1		929,30	241,61
	Càmera de seguretat a l'exterior del centre cívic de Torre Romeu		27/05/2021			92,93	687,69
330207 35467		ES COMPRA	1.920,88	Complex Esportiu Municipal Sant Oleguer		1.920,88	986,21
	TANQUES		08/06/2021	CEM St Oleguer -Edifici magatzem i oficina Pistes		384,17	934,67
330102 35468	20	UH COMPRA	9.838,66	Parc Agrari de Can Gambús		9.838,66	2.122,70

AJUNTAMENT-AJUNTAMENT DE SABADELL

Data obtenció 19/02/2024 9:21
Pàg. 1307

LLIBRE A LLIBRE A: BENS, DRETS I OBLIGACIONS DE L'ENT LOCAL

EPÍGRAF: I.2 SERVEI PÚBLIC

SUBEPÍGRAF: I.2.C MOBLES

CLASSIFICAC N. BÉ	QUANT. DESCRIPCIÓ	C. GESTO T. ADQUISICIÓ C. COST	COST ADQUI. D- ALTA	CENTRE UBICACIÓ	PLANTA ESPAI	V.B.C. DOT. AMORT	F.A. V.C.
	Rètols de senyalització impresos en planxa d'acer galvanitzada pel Parc		31/05/2021			819,88	7.715,96
300102	35472	GI COMPRA	2.851,97	Edifici c. Narcís Giralt, 74		2.851,97	1.198,07
	Ordinador de sobretaula		25/06/2021			475,32	1.653,90
300102	35473	GI COMPRA	2.851,97	Edifici c. Narcís Giralt, 74		2.851,97	1.198,07
	Ordinador de sobretaula		25/06/2021			475,32	1.653,90
300101	35475	GI COMPRA	38.592,76	Edifici c. Narcís Giralt, 74		38.592,76	16.512,04
	Servidor pel sistema central		08/06/2021			6.432,12	22.080,72
300101	35476	GI COMPRA	38.592,76	Edifici c. Narcís Giralt, 74		38.592,76	16.512,04
	Servidor pel sistema central		08/06/2021			6.432,12	22.080,72
300101	35477	GI COMPRA	38.592,75	Edifici c. Narcís Giralt, 74		38.592,75	16.512,04
	Servidor pel sistema central		08/06/2021			6.432,12	22.080,71
300101	35479	GI COMPRA	37.764,73	Edifici c. Narcís Giralt, 74		37.764,73	16.157,78
	Expansió Cabina de discos		08/06/2021			6.294,12	21.606,95
300102	35481	GI COMPRA	1.487,86	Edifici c. Narcís Giralt, 74		1.487,86	636,57
	Ordinador personal de sobretaula		08/06/2021			247,97	851,29
300102	35482	GI COMPRA	1.487,86	Edifici c. Narcís Giralt, 74		1.487,86	636,57
	Ordinador personal de sobretaula		08/06/2021			247,97	851,29
300102	35483	GI COMPRA	1.487,86	Edifici c. Narcís Giralt, 74		1.487,86	636,57
	Ordinador personal de sobretaula		08/06/2021			247,97	851,29
300102	35484	GI COMPRA	1.487,86	Edifici c. Narcís Giralt, 74		1.487,86	636,57

AJUNTAMENT-AJUNTAMENT DE SABADELL

Data obtenció 19/02/2024 9:21
Pàg. 1308

LLIBRE A LLIBRE A: BENS, DRETS I OBLIGACIONS DE L'ENT LOCAL

EPÍGRAF: I.2 SERVEI PÚBLIC

SUBEPÍGRAF: I.2.C MOBLES

CLASSIFICAC N. BÉ	QUANT. DESCRIPCIÓ	C. GESTO T. ADQUISICIÓ C. COST	COST ADQUI. D- ALTA	CENTRE UBICACIÓ	PLANTA ESPAI	V.B.C. DOT. AMORT	F.A. V.C.
	Ordinador personal de sobretaula		08/06/2021			247,97	851,29
300102 35485		GI COMPRA	1.487,86	Edifici c. Narcís Giralt, 74		1.487,86	636,57
	Ordinador personal de sobretaula		08/06/2021			247,97	851,29
300102 35486		GI COMPRA	1.487,86	Edifici c. Narcís Giralt, 74		1.487,86	636,57
	Ordinador personal de sobretaula		08/06/2021			247,97	851,29
300102 35487		GI COMPRA	1.487,86	Edifici c. Narcís Giralt, 74		1.487,86	636,57
	Ordinador personal de sobretaula		08/06/2021			247,97	851,29
300102 35488		GI COMPRA	1.487,86	Edifici c. Narcís Giralt, 74		1.487,86	636,57
	Ordinador personal de sobretaula		08/06/2021			247,97	851,29
300102 35489		GI COMPRA	1.487,86	Edifici c. Narcís Giralt, 74		1.487,86	636,57
	Ordinador personal de sobretaula		08/06/2021			247,97	851,29
300102 35490		GI COMPRA	1.487,86	Edifici c. Narcís Giralt, 74		1.487,86	636,57
	Ordinador personal de sobretaula		08/06/2021			247,97	851,29
300102 35491		GI COMPRA	1.487,86	Edifici c. Narcís Giralt, 74		1.487,86	636,57
	Ordinador personal de sobretaula		08/06/2021			247,97	851,29
300102 35492		GI COMPRA	1.487,86	Edifici c. Narcís Giralt, 74		1.487,86	636,57
	Ordinador personal de sobretaula		08/06/2021			247,97	851,29
300102 35493		GI COMPRA	1.487,86	Edifici c. Narcís Giralt, 74		1.487,86	636,57
	Ordinador personal de sobretaula		08/06/2021			247,97	851,29
300105 35494		GI COMPRA	188,68	Edifici c. Narcís Giralt, 74		188,68	80,71

AJUNTAMENT-AJUNTAMENT DE SABADELL

Data obtenció 19/02/2024 9:21
Pàg. 1309

LLIBRE A LLIBRE A: BENS, DRETS I OBLIGACIONS DE L'ENT LOCAL

EPÍGRAF: I.2 SERVEI PÚBLIC

SUBEPÍGRAF: I.2.C MOBLES

CLASSIFICAC N. BÉ	QUANT. DESCRIPCIÓ	C. GESTO T. ADQUISICIÓ C. COST	COST ADQUI. D- ALTA	CENTRE UBICACIÓ	PLANTA ESPAI	V.B.C. DOT. AMORT	F.A. V.C.
	Impressores làser		08/06/2021			31,44	107,97
300105 35495		GI COMPRA	188,68	Edifici c. Narcís Giralt, 74		188,68	80,71
	Impressores làser		08/06/2021			31,44	107,97
300105 35496		GI COMPRA	188,68	Edifici c. Narcís Giralt, 74		188,68	80,71
	Impressores làser		08/06/2021			31,44	107,97
300105 35497		GI COMPRA	188,68	Edifici c. Narcís Giralt, 74		188,68	80,71
	Impressores làser		08/06/2021			31,44	107,97
300105 35498		GI COMPRA	188,68	Edifici c. Narcís Giralt, 74		188,68	80,71
	Impressores làser		08/06/2021			31,44	107,97
300105 35499		GI COMPRA	188,68	Edifici c. Narcís Giralt, 74		188,68	80,71
	Impressores làser		08/06/2021			31,44	107,97
300106 35500		GI COMPRA	106,94	Edifici c. Narcís Giralt, 74		106,94	45,74
	Càmeres web		08/06/2021			17,82	61,20
300106 35501		GI COMPRA	106,94	Edifici c. Narcís Giralt, 74		106,94	45,74
	Càmeres web		08/06/2021			17,82	61,20
300106 35502		GI COMPRA	106,94	Edifici c. Narcís Giralt, 74		106,94	45,74
	Càmeres web		08/06/2021			17,82	61,20
300106 35503		GI COMPRA	106,94	Edifici c. Narcís Giralt, 74		106,94	45,74
	Càmeres web		08/06/2021			17,82	61,20
300106 35504		GI COMPRA	106,94	Edifici c. Narcís Giralt, 74		106,94	45,74

AJUNTAMENT-AJUNTAMENT DE SABADELL

Data obtenció 19/02/2024 9:21
Pàg. 1310

LLIBRE A LLIBRE A: BENS, DRETS I OBLIGACIONS DE L'ENT LOCAL

EPÍGRAF: I.2 SERVEI PÚBLIC

SUBEPÍGRAF: I.2.C MOBLES

CLASSIFICAC N. BÉ	QUANT. DESCRIPCIÓ	C. GESTO T. ADQUISICIÓ C. COST	COST ADQUI. D- ALTA	CENTRE UBICACIÓ	PLANTA ESPAI	V.B.C. DOT. AMORT	F.A. V.C.
	Càmeres web		08/06/2021			17,82	61,20
300106	35505	GI COMPRA	106,97	Edifici c. Narcís Giralt, 74		106,97	45,75
	Càmera web		08/06/2021			17,82	61,22
330101	35507	1 ES COMPRA	2.975,81	Complex Esportiu Municipal Sant Oleguer		2.975,81	636,59
	BASTIDA TORRE		08/06/2021	CEM St Oleguer -Edifici magatzem i oficina Pistes		247,98	2.339,22
300106	35508	SS COMPRA	99,95	Antiga escola Heura - av. Josep Tarradellas 19bis		99,95	42,47
	PROJECTOR PORTATIL		14/06/2021			16,65	57,48
330103	35510	4 ES COMPRA	2.401,85	Palau d'Esports Municipal - c. Sol i Padrís, 57-81		2.401,85	610,65
	PORTERIA D'HANDBOL / FUTBOL SALA		17/06/2021			240,18	1.791,20
330401	35534	ED COMPRA	535,00	Conservatori - Casa Brutau - c. Sant Oleguer 75-77		535,00	133,96
	1 Joc de plats clàssic series , hi hat 14", crash 16" i ride 20"		01/07/2021			53,50	401,04
330401	35535	ED COMPRA	950,00	Conservatori - Casa Brutau - c. Sant Oleguer 75-77		950,00	237,89
	1 piano digital amb la seva banqueteta		01/07/2021			95,00	712,11
330401	35536	ED COMPRA	950,00	Conservatori - Casa Brutau - c. Sant Oleguer 75-77		950,00	237,89
	1 piano digital amb banqueteta		01/07/2021			95,00	712,11
330401	35537	ED COMPRA	950,00	Conservatori - Casa Brutau - c. Sant Oleguer 75-77		950,00	237,89
	1 PIANO DIGITAL AMB BANQUETA		01/07/2021			95,00	712,11

AJUNTAMENT-AJUNTAMENT DE SABADELL

Data obtenció 19/02/2024 9:21
Pàg. 1311

LLIBRE A LLIBRE A: BENS, DRETS I OBLIGACIONS DE L'ENT LOCAL

EPÍGRAF: I.2 SERVEI PÚBLIC

SUBEPÍGRAF: I.2.C MOBLES

CLASSIFICAC N. BÉ	QUANT. DESCRIPCIÓ	C. GESTO T. ADQUISICIÓ C. COST	COST ADQUI. D- ALTA	CENTRE UBICACIÓ	PLANTA ESPAI	V.B.C. DOT. AMORT	F.A. V.C.
330401	35538	ED COMPRA	949,99	Conservatori - Casa Brutau - c. Sant Oleguer 75-77		949,99	237,86
	1 PIANO DIGITAL AMB BANQUETA		01/07/2021			94,99	712,13
330101	35539	ED COMPRA	339,96	Conservatori - Casa Brutau - c. Sant Oleguer 75-77		339,96	70,94
	16 FARISTOLS DE PEU PLEGABLE EN 3 POSICIONS, NIQUELAT		01/07/2021			28,33	269,02
330206	35540	ED COMPRA	121,00	Conservatori - Casa Brutau - c. Sant Oleguer 75-77		121,00	25,24
	1 AMPLIFICADOR PER A GUITARRA		01/07/2021			10,08	95,76
330206	35541	ED COMPRA	203,15	Conservatori - Casa Brutau - c. Sant Oleguer 75-77		203,15	42,37
	1 ALTAVEU COMBO PER A BAIX, 50W, ALTAVEU HÍBRID DE 10", CONTROLS		01/07/2021			16,92	160,78
330101	35542	ED COMPRA	124,94	Conservatori - Casa Brutau - c. Sant Oleguer 75-77		124,94	26,06
	2 suport caixa: un amb subjecció sense engranatges i amb memòria, potes		01/07/2021			10,41	98,88
330102	35543	CT COMPRA	55.472,97	c. de Jacint Verdaguer		55.472,97	11.297,22
	Casetes de fusta per a la realització de la fira de Santa Llúcia i d'altres fires		23/07/2021			4.622,74	44.175,75
330102	35545	PR COMPRA	8.000,00	av. de la Concòrdia		8.000,00	1.669,39
	Dispositiu permanent per al comptatge de bicicletes i panell de visualització a		01/07/2021			666,66	6.330,61
320101	35546	ES COMPRA	295,00	Complex Esportiu Municipal Sant Oleguer		295,00	61,55
	HIDRONETEJADORA		01/07/2021	CEM Sant Oleguer - Magatzem i Serveis La Bassa		24,58	233,45

AJUNTAMENT-AJUNTAMENT DE SABADELL

Data obtenció 19/02/2024 9:21
Pàg. 1312

LLIBRE A LLIBRE A: BENS, DRETS I OBLIGACIONS DE L'ENT LOCAL

EPÍGRAF: I.2 SERVEI PÚBLIC

SUBEPÍGRAF: I.2.C MOBLES

CLASSIFICAC N. BÉ	QUANT. DESCRIPCIÓ	C. GESTO T. ADQUISICIÓ C. COST	COST ADQUI. D- ALTA	CENTRE UBICACIÓ	PLANTA ESPAI	V.B.C. DOT. AMORT	F.A. V.C.
300106	35548	DC COMPRA	257,73	Can Marcet - c. de Pau Claris, 86-138		257,73	102,85
	Lector microxips Felixcan Galaxy		05/07/2021	Edifici Can Marcet		38,72	154,88
300106	35549	DC COMPRA	257,73	Can Marcet - c. de Pau Claris, 86-138		257,73	102,85
	Lector microxips Felixcan Galaxy		05/07/2021	Edifici Can Marcet		38,72	154,88
330102	35550 14	DC COMPRA	4.900,06	Casa Manau - c. de Sant Pau, 34-36		4.900,06	834,55
	CATHOTELS		16/12/2021			408,33	4.065,51
330104	35553	GB COMPRA	413,00	Casa Consistorial - pl. Sant Roc, 1	Planta primera	413,00	117,66
	FRIGORÍFIC		21/09/2021	Edifici Casa Consistorial		51,62	295,34
330104	35554	TE COMPRA	89,98	Viver municipal - c. Prat de la Riba, 115		89,98	25,62
	MICROONES		21/09/2021			11,24	64,36
300108	35561	IB COMPRA	23,81	Edifici c. Narcís Giral, 74		23,81	9,63
	RATOLÍ		27/07/2021			3,96	14,18
300108	35562	SG COMPRA	23,81	Edifici c. Narcís Giral, 74		23,81	9,63
	RATOLÍ		27/07/2021			3,96	14,18
300108	35563	DC COMPRA	23,81	Casa Manau - c. de Sant Pau, 34-36		23,81	9,63
	RATOLÍ		27/07/2021			3,96	14,18
300108	35564	UH COMPRA	23,81	Edifici carrer del Sol 1, plantes 3a 4a 5a i 6a		23,81	9,63
	RATOLÍ		27/07/2021			3,96	14,18

AJUNTAMENT-AJUNTAMENT DE SABADELL

Data obtenció 19/02/2024 9:21
Pàg. 1313

LLIBRE A LLIBRE A: BENS, DRETS I OBLIGACIONS DE L'ENT LOCAL

EPÍGRAF: I.2 SERVEI PÚBLIC

SUBEPÍGRAF: I.2.C MOBLES

CLASSIFICAC N. BÉ	QUANT. DESCRIPCIÓ	C. GESTO T. ADQUISICIÓ C. COST	COST ADQUI. D- ALTA	CENTRE UBICACIÓ	PLANTA ESPAI	V.B.C. DOT. AMORT	F.A. V.C.
300108	35565	SG COMPRA	23,81	Edifici c. Narcís Giralt, 74		23,81	9,63
	RATOLÍ		27/07/2021			3,96	14,18
300108	35566	SG COMPRA	23,81	Edifici c. Narcís Giralt, 74		23,81	9,63
	RATOLÍ		27/07/2021			3,96	14,18
300108	35567	SG COMPRA	23,81	Edifici c. Narcís Giralt, 74		23,81	9,63
	RATOLÍ		27/07/2021			3,96	14,18
300108	35568	SG COMPRA	23,81	Edifici c. Narcís Giralt, 74		23,81	9,63
	RATOLÍ		27/07/2021			3,96	14,18
300108	35569	SG COMPRA	23,82	Edifici c. Narcís Giralt, 74		23,82	9,65
	RATOLÍ		27/07/2021			3,97	14,17
300108	35570	SG COMPRA	23,83	Edifici c. Narcís Giralt, 74		23,83	9,65
	RATOLÍ		27/07/2021			3,97	14,18
330109	35571	TE CONSTRUCCIÓ REALITZADA PER CONTRACTE AMB TERCERS	39.284,79	Antic Vapor Cusidó		39.284,79	7.408,49
	Àrea recreativa amb mobiliari de jocs infantils		27/09/2021			3.273,73	31.876,30
330103	35572	1	TE CONSTRUCCIÓ REALITZADA PER CONTRACTE AMB TERCERS	964,06	Antic Vapor Cusidó	964,06	218,15
	Canasta amb suport		27/09/2021			96,40	745,91

AJUNTAMENT-AJUNTAMENT DE SABADELL

Data obtenció 19/02/2024 9:21
Pàg. 1314

LLIBRE A LLIBRE A: BENS, DRETS I OBLIGACIONS DE L'ENT LOCAL

EPÍGRAF: I.2 SERVEI PÚBLIC

SUBEPÍGRAF: I.2.C MOBLES

CLASSIFICAC	N. BÉ	QUANT. DESCRIPCIÓ	C. GESTO T. ADQUISICIÓ C. COST	COST ADQUI. D- ALTA	CENTRE UBICACIÓ	PLANTA ESPAI	V.B.C. DOT. AMORT	F.A. V.C.
330109	35581		TE CONSTRUCCIÓ REALITZADA PER CONTRACTE AMB TERCERS	5.256,55	Zona d-1 - pg. de la Revolució		5.256,55	1.062,09
		Circuit de salut per a la tercera edat		30/07/2021			438,04	4.194,46
320105	35603		SA COMPRA	2.659,58	Pista coberta d'atletisme		2.659,58	600,39
		Desfibril.lador Heartsine SAME 350P		29/09/2021			265,95	2.059,19
320105	35604		SA COMPRA	2.659,58	Palau d'Esports Municipal - c. Sol i Padrís, 57-81		2.659,58	600,39
		Desfibril.lador Heartsine SAME 350P		29/09/2021			265,95	2.059,19
320105	35605		SA COMPRA	2.659,58	Poliesportiu Gracia - c. Boccaccio, 6-68		2.659,58	600,39
		Desfibril.lador Heartsine SAME 350P		29/09/2021			265,95	2.059,19
320105	35606		SA COMPRA	2.659,58	Poliesportiu Sabadell Sud - c. Pardo Bazan, 17		2.659,58	600,39
		Desfibril.lador Heartsine SAME 350P		29/09/2021			265,95	2.059,19
320105	35607		SA COMPRA	2.659,58	Parc del Nord - zona pavelló		2.659,58	600,39
		Desfibril.lador Heartsine SAME 350P		29/09/2021	Pavelló del Nord - Edifici		265,95	2.059,19
320105	35608		SA COMPRA	2.659,58	Cal Balsach		2.659,58	600,39
		Desfibril.lador Heartsine SAME 350P		29/09/2021	Cal Balsach - Edifici		265,95	2.059,19
300102	35622		GI COMPRA	1.012,09	Edifici c. Narcís Giral, 74		1.012,09	362,31
		Ordinador de sobretaula i les seves corresponents llicències.		08/11/2021			168,68	649,78
300102	35623		GI COMPRA	1.012,09	Edifici c. Narcís Giral, 74		1.012,09	362,31
		Ordinador de sobretaula i les seves corresponents llicències.		08/11/2021			168,68	649,78

AJUNTAMENT-AJUNTAMENT DE SABADELL

Data obtenció 19/02/2024 9:21
Pàg. 1315

LLIBRE A LLIBRE A: BENS, DRETS I OBLIGACIONS DE L'ENT LOCAL

EPÍGRAF: I.2 SERVEI PÚBLIC

SUBEPÍGRAF: I.2.C MOBLES

CLASSIFICAC N. BÉ	QUANT. DESCRIPCIÓ	C. GESTO T. ADQUISICIÓ C. COST	COST ADQUI. D- ALTA	CENTRE UBICACIÓ	PLANTA ESPAI	V.B.C. DOT. AMORT	F.A. V.C.
300102	35624	GI COMPRA	1.012,09	Edifici c. Narcís Giralt, 74		1.012,09	362,31
	Ordinador de sobretaula i les seves corresponents llicències.		08/11/2021			168,68	649,78
300102	35625	GI COMPRA	1.012,09	Edifici c. Narcís Giralt, 74		1.012,09	362,31
	Ordinador de sobretaula i les seves corresponents llicències.		08/11/2021			168,68	649,78
300102	35626	GI COMPRA	1.012,09	Edifici c. Narcís Giralt, 74		1.012,09	362,31
	Ordinador de sobretaula i les seves corresponents llicències.		08/11/2021			168,68	649,78
300102	35627	GI COMPRA	1.012,09	Edifici c. Narcís Giralt, 74		1.012,09	362,31
	Ordinador de sobretaula i les seves corresponents llicències.		08/11/2021			168,68	649,78
300102	35628	GI COMPRA	1.012,09	Edifici c. Narcís Giralt, 74		1.012,09	362,31
	Ordinador de sobretaula i les seves corresponents llicències.		08/11/2021			168,68	649,78
300102	35629	GI COMPRA	1.012,09	Edifici c. Narcís Giralt, 74		1.012,09	362,31
	Ordinador de sobretaula i les seves corresponents llicències.		08/11/2021			168,68	649,78
300102	35630	GI COMPRA	1.012,09	Edifici c. Narcís Giralt, 74		1.012,09	362,31
	Ordinador de sobretaula i les seves corresponents llicències.		08/11/2021			168,68	649,78
300102	35631	GI COMPRA	1.012,09	Edifici c. Narcís Giralt, 74		1.012,09	362,31
	Ordinador de sobretaula i les seves corresponents llicències.		08/11/2021			168,68	649,78
300102	35632	GI COMPRA	1.012,09	Edifici c. Narcís Giralt, 74		1.012,09	362,31

AJUNTAMENT-AJUNTAMENT DE SABADELL

Data obtenció 19/02/2024 9:21
Pàg. 1316

LLIBRE A LLIBRE A: BENS, DRETS I OBLIGACIONS DE L'ENT LOCAL

EPÍGRAF: I.2 SERVEI PÚBLIC

SUBEPÍGRAF: I.2.C MOBLES

CLASSIFICAC N. BÉ	QUANT. DESCRIPCIÓ	C. GESTO T. ADQUISICIÓ C. COST	COST ADQUI. D- ALTA	CENTRE UBICACIÓ	PLANTA ESPAI	V.B.C. DOT. AMORT	F.A. V.C.
300102	35633	GI COMPRA	1.012,09	Edifici c. Narcís Giralt, 74		168,68	649,78
			08/11/2021			168,68	649,78
300102	35634	GI COMPRA	1.012,09	Edifici c. Narcís Giralt, 74		168,68	649,78
			08/11/2021			168,68	649,78
300102	35635	GI COMPRA	1.012,09	Edifici c. Narcís Giralt, 74		168,68	649,78
			08/11/2021			168,68	649,78
300102	35636	GI COMPRA	1.012,09	Edifici c. Narcís Giralt, 74		168,68	649,78
			08/11/2021			168,68	649,78
300102	35637	GI COMPRA	1.012,09	Edifici c. Narcís Giralt, 74		168,68	649,78
			08/11/2021			168,68	649,78
300102	35638	GI COMPRA	1.012,09	Edifici c. Narcís Giralt, 74		168,68	649,78
			08/11/2021			168,68	649,78
300102	35639	GI COMPRA	1.012,09	Edifici c. Narcís Giralt, 74		168,68	649,78
			08/11/2021			168,68	649,78
300102	35640	GI COMPRA	1.012,09	Edifici c. Narcís Giralt, 74		168,68	649,78
			08/11/2021			168,68	649,78

AJUNTAMENT-AJUNTAMENT DE SABADELL

Data obtenció 19/02/2024 9:21
Pàg. 1317

LLIBRE A LLIBRE A: BENS, DRETS I OBLIGACIONS DE L'ENT LOCAL

EPÍGRAF: I.2 SERVEI PÚBLIC

SUBEPÍGRAF: I.2.C MOBLES

CLASSIFICAC	N. BÉ	QUANT. DESCRIPCIÓ	C. GESTO T. ADQUISICIÓ C. COST	COST ADQUI. D- ALTA	CENTRE UBICACIÓ	PLANTA ESPAI	V.B.C. DOT. AMORT	F.A. V.C.
300102	35641	Ordinador de sobretaula i les seves corresponents llicències.	GI COMPRA	1.012,09 08/11/2021	Edifici c. Narcís Giralt, 74		1.012,09 168,68	362,31 649,78
300102	35642	Ordinador de sobretaula i les seves corresponents llicències.	GI COMPRA	1.012,09 08/11/2021	Edifici c. Narcís Giralt, 74		1.012,09 168,68	362,31 649,78
300102	35643	Ordinador de sobretaula i les seves corresponents llicències.	GI COMPRA	1.012,09 08/11/2021	Edifici c. Narcís Giralt, 74		1.012,09 168,68	362,31 649,78
300102	35644	Ordinador de sobretaula i les seves corresponents llicències.	GI COMPRA	1.012,09 08/11/2021	Edifici c. Narcís Giralt, 74		1.012,09 168,68	362,31 649,78
300102	35645	Ordinador de sobretaula i les seves corresponents llicències.	GI COMPRA	1.012,09 08/11/2021	Edifici c. Narcís Giralt, 74		1.012,09 168,68	362,31 649,78
300102	35646	Ordinador de sobretaula i les seves corresponents llicències.	GI COMPRA	1.012,09 08/11/2021	Edifici c. Narcís Giralt, 74		1.012,09 168,68	362,31 649,78
300102	35647	Ordinador de sobretaula i les seves corresponents llicències.	GI COMPRA	1.012,09 08/11/2021	Edifici c. Narcís Giralt, 74		1.012,09 168,68	362,31 649,78
300102	35648	Ordinador de sobretaula i les seves corresponents llicències.	GI COMPRA	1.012,09 08/11/2021	Edifici c. Narcís Giralt, 74		1.012,09 168,68	362,31 649,78
300102	35649		GI COMPRA	1.012,09	Edifici c. Narcís Giralt, 74		1.012,09	362,31

AJUNTAMENT-AJUNTAMENT DE SABADELL

Data obtenció 19/02/2024 9:21
Pàg. 1318

LLIBRE A LLIBRE A: BENS, DRETS I OBLIGACIONS DE L'ENT LOCAL

EPÍGRAF: I.2 SERVEI PÚBLIC

SUBEPÍGRAF: I.2.C MOBLES

CLASSIFICAC N. BÉ	QUANT. DESCRIPCIÓ	C. GESTO T. ADQUISICIÓ C. COST	COST ADQUI. D- ALTA	CENTRE UBICACIÓ	PLANTA ESPAI	V.B.C. DOT. AMORT	F.A. V.C.
	Ordinador de sobretaula i les seves corresponents llicències.		08/11/2021			168,68	649,78
300102 35650		GI COMPRA	1.012,09	Edifici c. Narcís Giralt, 74		1.012,09	362,31
	Ordinador de sobretaula i les seves corresponents llicències.		08/11/2021			168,68	649,78
300102 35651		GI COMPRA	1.012,09	Edifici c. Narcís Giralt, 74		1.012,09	362,31
	Ordinador de sobretaula i les seves corresponents llicències.		08/11/2021			168,68	649,78
300102 35652		GI COMPRA	1.012,09	Edifici c. Narcís Giralt, 74		1.012,09	362,31
	Ordinador de sobretaula i les seves corresponents llicències.		08/11/2021			168,68	649,78
300102 35653		GI COMPRA	1.012,09	Edifici c. Narcís Giralt, 74		1.012,09	362,31
	Ordinador de sobretaula i les seves corresponents llicències.		08/11/2021			168,68	649,78
300102 35654		GI COMPRA	1.012,09	Edifici c. Narcís Giralt, 74		1.012,09	362,31
	Ordinador de sobretaula i les seves corresponents llicències.		08/11/2021			168,68	649,78
300102 35655		GI COMPRA	1.012,09	Edifici c. Narcís Giralt, 74		1.012,09	362,31
	Ordinador de sobretaula i les seves corresponents llicències.		08/11/2021			168,68	649,78
300102 35656		GI COMPRA	1.012,09	Edifici c. Narcís Giralt, 74		1.012,09	362,31
	Ordinador de sobretaula i les seves corresponents llicències.		08/11/2021			168,68	649,78
300102 35657		GI COMPRA	1.012,09	Edifici c. Narcís Giralt, 74		1.012,09	362,31
	Ordinador de sobretaula i les seves corresponents llicències.		08/11/2021			168,68	649,78

AJUNTAMENT-AJUNTAMENT DE SABADELL

Data obtenció 19/02/2024 9:21
Pàg. 1319

LLIBRE A LLIBRE A: BENS, DRETS I OBLIGACIONS DE L'ENT LOCAL

EPÍGRAF: I.2 SERVEI PÚBLIC

SUBEPÍGRAF: I.2.C MOBLES

CLASSIFICAC	N. BÉ	QUANT. DESCRIPCIÓ	C. GESTO T. ADQUISICIÓ C. COST	COST ADQUI. D- ALTA	CENTRE UBICACIÓ	PLANTA ESPAI	V.B.C. DOT. AMORT	F.A. V.C.
300102	35658	Ordinador de sobretaula i les seves corresponents llicències.	GI COMPRA	1.012,09 08/11/2021	Edifici c. Narcís Giralt, 74		1.012,09 168,68	362,31 649,78
300102	35659	Ordinador de sobretaula i les seves corresponents llicències.	GI COMPRA	1.012,09 08/11/2021	Edifici c. Narcís Giralt, 74		1.012,09 168,68	362,31 649,78
300102	35660	Ordinador de sobretaula i les seves corresponents llicències.	GI COMPRA	1.012,09 08/11/2021	Edifici c. Narcís Giralt, 74		1.012,09 168,68	362,31 649,78
300102	35661	Ordinador de sobretaula i les seves corresponents llicències.	GI COMPRA	1.012,09 08/11/2021	Edifici c. Narcís Giralt, 74		1.012,09 168,68	362,31 649,78
300102	35662	Ordinador de sobretaula i les seves corresponents llicències.	GI COMPRA	1.012,09 08/11/2021	Edifici c. Narcís Giralt, 74		1.012,09 168,68	362,31 649,78
300102	35663	Ordinador de sobretaula i les seves corresponents llicències.	GI COMPRA	1.012,09 08/11/2021	Edifici c. Narcís Giralt, 74		1.012,09 168,68	362,31 649,78
300102	35664	Ordinador de sobretaula i les seves corresponents llicències.	GI COMPRA	1.012,09 08/11/2021	Edifici c. Narcís Giralt, 74		1.012,09 168,68	362,31 649,78
300102	35665	Ordinador de sobretaula i les seves corresponents llicències.	GI COMPRA	1.012,09 08/11/2021	Edifici c. Narcís Giralt, 74		1.012,09 168,68	362,31 649,78
300102	35666		GI COMPRA	1.012,09	Edifici c. Narcís Giralt, 74		1.012,09	362,31

AJUNTAMENT-AJUNTAMENT DE SABADELL

Data obtenció 19/02/2024 9:21
Pàg. 1320

LLIBRE A LLIBRE A: BENS, DRETS I OBLIGACIONS DE L'ENT LOCAL

EPÍGRAF: I.2 SERVEI PÚBLIC

SUBEPÍGRAF: I.2.C MOBLES

CLASSIFICAC N. BÉ	QUANT. DESCRIPCIÓ	C. GESTO T. ADQUISICIÓ C. COST	COST ADQUI. D- ALTA	CENTRE UBICACIÓ	PLANTA ESPAI	V.B.C. DOT. AMORT	F.A. V.C.
	Ordinador de sobretaula i les seves corresponents llicències.		08/11/2021			168,68	649,78
300102 35667		GI COMPRA	1.012,09	Edifici c. Narcís Giralt, 74		1.012,09	362,31
	Ordinador de sobretaula i les seves corresponents llicències.		08/11/2021			168,68	649,78
300102 35668		GI COMPRA	1.012,09	Edifici c. Narcís Giralt, 74		1.012,09	362,31
	Ordinador de sobretaula i les seves corresponents llicències.		08/11/2021			168,68	649,78
300102 35669		GI COMPRA	1.012,09	Edifici c. Narcís Giralt, 74		1.012,09	362,31
	Ordinador de sobretaula i les seves corresponents llicències.		08/11/2021			168,68	649,78
300102 35670		GI COMPRA	1.012,09	Edifici c. Narcís Giralt, 74		1.012,09	362,31
	Ordinador de sobretaula i les seves corresponents llicències.		08/11/2021			168,68	649,78
300102 35671		GI COMPRA	1.012,09	Edifici c. Narcís Giralt, 74		1.012,09	362,31
	Ordinador de sobretaula i les seves corresponents llicències.		08/11/2021			168,68	649,78
300102 35672		GI COMPRA	1.012,09	Edifici c. Narcís Giralt, 74		1.012,09	362,31
	Ordinador de sobretaula i les seves corresponents llicències.		08/11/2021			168,68	649,78
300102 35673		GI COMPRA	1.012,09	Edifici c. Narcís Giralt, 74		1.012,09	362,31
	Ordinador de sobretaula i les seves corresponents llicències.		08/11/2021			168,68	649,78
300102 35674		GI COMPRA	1.012,09	Edifici c. Narcís Giralt, 74		1.012,09	362,31
	Ordinador de sobretaula i les seves corresponents llicències.		08/11/2021			168,68	649,78

AJUNTAMENT-AJUNTAMENT DE SABADELL

Data obtenció 19/02/2024 9:21
Pàg. 1321

LLIBRE A LLIBRE A: BENS, DRETS I OBLIGACIONS DE L'ENT LOCAL

EPÍGRAF: I.2 SERVEI PÚBLIC

SUBEPÍGRAF: I.2.C MOBLES

CLASSIFICAC	N. BÉ	QUANT. DESCRIPCIÓ	C. GESTO T. ADQUISICIÓ C. COST	COST ADQUI. D- ALTA	CENTRE UBICACIÓ	PLANTA ESPAI	V.B.C. DOT. AMORT	F.A. V.C.
300102	35675		GI COMPRA	1.012,09	Edifici c. Narcís Giralt, 74		1.012,09	362,31
		Ordinador de sobretaula i les seves corresponents llicències.		08/11/2021			168,68	649,78
300102	35676		GI COMPRA	1.012,09	Edifici c. Narcís Giralt, 74		1.012,09	362,31
		Ordinador de sobretaula i les seves corresponents llicències.		08/11/2021			168,68	649,78
300102	35677		GI COMPRA	1.012,09	Edifici c. Narcís Giralt, 74		1.012,09	362,31
		Ordinador de sobretaula i les seves corresponents llicències.		08/11/2021			168,68	649,78
300102	35678		GI COMPRA	1.012,09	Edifici c. Narcís Giralt, 74		1.012,09	362,31
		Ordinador de sobretaula i les seves corresponents llicències.		08/11/2021			168,68	649,78
300102	35679		GI COMPRA	1.012,09	Edifici c. Narcís Giralt, 74		1.012,09	362,31
		Ordinador de sobretaula i les seves corresponents llicències.		08/11/2021			168,68	649,78
300102	35680		GI COMPRA	1.012,09	Edifici c. Narcís Giralt, 74		1.012,09	362,31
		Ordinador de sobretaula i les seves corresponents llicències.		08/11/2021			168,68	649,78
300102	35681		GI COMPRA	1.012,09	Edifici c. Narcís Giralt, 74		1.012,09	362,31
		Ordinador de sobretaula i les seves corresponents llicències.		08/11/2021			168,68	649,78
300102	35682		GI COMPRA	1.012,09	Edifici c. Narcís Giralt, 74		1.012,09	362,31
		Ordinador de sobretaula i les seves corresponents llicències.		08/11/2021			168,68	649,78
300102	35683		GI COMPRA	1.012,09	Edifici c. Narcís Giralt, 74		1.012,09	362,31

AJUNTAMENT-AJUNTAMENT DE SABADELL

Data obtenció 19/02/2024 9:21
Pàg. 1322

LLIBRE A LLIBRE A: BENS, DRETS I OBLIGACIONS DE L'ENT LOCAL

EPÍGRAF: I.2 SERVEI PÚBLIC

SUBEPÍGRAF: I.2.C MOBLES

CLASSIFICAC N. BÉ	QUANT. DESCRIPCIÓ	C. GESTO T. ADQUISICIÓ C. COST	COST ADQUI. D- ALTA	CENTRE UBICACIÓ	PLANTA ESPAI	V.B.C. DOT. AMORT	F.A. V.C.
	Ordinador de sobretaula i les seves corresponents llicències.		08/11/2021			168,68	649,78
300102 35684		GI COMPRA	1.012,09	Edifici c. Narcís Giralt, 74		1.012,09	362,31
	Ordinador de sobretaula i les seves corresponents llicències.		08/11/2021			168,68	649,78
300102 35685		GI COMPRA	1.012,09	Edifici c. Narcís Giralt, 74		1.012,09	362,31
	Ordinador de sobretaula i les seves corresponents llicències.		08/11/2021			168,68	649,78
300102 35686		GI COMPRA	1.012,09	Edifici c. Narcís Giralt, 74		1.012,09	362,31
	Ordinador de sobretaula i les seves corresponents llicències.		08/11/2021			168,68	649,78
300102 35687		GI COMPRA	1.012,09	Edifici c. Narcís Giralt, 74		1.012,09	362,31
	Ordinador de sobretaula i les seves corresponents llicències.		08/11/2021			168,68	649,78
300102 35688		GI COMPRA	1.012,09	Edifici c. Narcís Giralt, 74		1.012,09	362,31
	Ordinador de sobretaula i les seves corresponents llicències.		08/11/2021			168,68	649,78
300102 35689		GI COMPRA	1.012,09	Edifici c. Narcís Giralt, 74		1.012,09	362,31
	Ordinador de sobretaula i les seves corresponents llicències.		08/11/2021			168,68	649,78
300102 35690		GI COMPRA	1.012,09	Edifici c. Narcís Giralt, 74		1.012,09	362,31
	Ordinador de sobretaula i les seves corresponents llicències.		08/11/2021			168,68	649,78
300102 35691		GI COMPRA	1.012,09	Edifici c. Narcís Giralt, 74		1.012,09	362,31
	Ordinador de sobretaula i les seves corresponents llicències.		08/11/2021			168,68	649,78

AJUNTAMENT-AJUNTAMENT DE SABADELL

Data obtenció 19/02/2024 9:21
Pàg. 1323

LLIBRE A LLIBRE A: BENS, DRETS I OBLIGACIONS DE L'ENT LOCAL

EPÍGRAF: I.2 SERVEI PÚBLIC

SUBEPÍGRAF: I.2.C MOBLES

CLASSIFICAC N. BÉ	QUANT. DESCRIPCIÓ	C. GESTO T. ADQUISICIÓ C. COST	COST ADQUI. D- ALTA	CENTRE UBICACIÓ	PLANTA ESPAI	V.B.C. DOT. AMORT	F.A. V.C.
300102	35692	GI COMPRA	1.012,09	Edifici c. Narcís Giralt, 74		1.012,09	362,31
	Ordinador de sobretaula i les seves corresponents llicències.		08/11/2021			168,68	649,78
300102	35693	GI COMPRA	1.012,09	Edifici c. Narcís Giralt, 74		1.012,09	362,31
	Ordinador de sobretaula i les seves corresponents llicències.		08/11/2021			168,68	649,78
300102	35694	GI COMPRA	1.012,09	Edifici c. Narcís Giralt, 74		1.012,09	362,31
	Ordinador de sobretaula i les seves corresponents llicències.		08/11/2021			168,68	649,78
300102	35695	GI COMPRA	1.012,09	Edifici c. Narcís Giralt, 74		1.012,09	362,31
	Ordinador de sobretaula i les seves corresponents llicències.		08/11/2021			168,68	649,78
300102	35696	GI COMPRA	1.012,09	Edifici c. Narcís Giralt, 74		1.012,09	362,31
	Ordinador de sobretaula i les seves corresponents llicències.		08/11/2021			168,68	649,78
300102	35697	GI COMPRA	1.012,09	Edifici c. Narcís Giralt, 74		1.012,09	362,31
	Ordinador de sobretaula i les seves corresponents llicències.		08/11/2021			168,68	649,78
300102	35698	GI COMPRA	1.012,09	Edifici c. Narcís Giralt, 74		1.012,09	362,31
	Ordinador de sobretaula i les seves corresponents llicències.		08/11/2021			168,68	649,78
300102	35699	GI COMPRA	1.012,09	Edifici c. Narcís Giralt, 74		1.012,09	362,31
	Ordinador de sobretaula i les seves corresponents llicències.		08/11/2021			168,68	649,78
300102	35700	GI COMPRA	1.012,09	Edifici c. Narcís Giralt, 74		1.012,09	362,31

AJUNTAMENT-AJUNTAMENT DE SABADELL

Data obtenció 19/02/2024 9:21
Pàg. 1324

LLIBRE A LLIBRE A: BENS, DRETS I OBLIGACIONS DE L'ENT LOCAL

EPÍGRAF: I.2 SERVEI PÚBLIC

SUBEPÍGRAF: I.2.C MOBLES

CLASSIFICAC N. BÉ	QUANT. DESCRIPCIÓ	C. GESTO T. ADQUISICIÓ C. COST	COST ADQUI. D- ALTA	CENTRE UBICACIÓ	PLANTA ESPAI	V.B.C. DOT. AMORT	F.A. V.C.
	Ordinador de sobretaula i les seves corresponents llicències.		08/11/2021			168,68	649,78
300102 35701		GI COMPRA	1.012,09	Edifici c. Narcís Giralt, 74		1.012,09	362,31
	Ordinador de sobretaula i les seves corresponents llicències.		08/11/2021			168,68	649,78
300102 35702		GI COMPRA	1.012,09	Edifici c. Narcís Giralt, 74		1.012,09	362,31
	Ordinador de sobretaula i les seves corresponents llicències.		08/11/2021			168,68	649,78
300102 35703		GI COMPRA	1.012,09	Edifici c. Narcís Giralt, 74		1.012,09	362,31
	Ordinador de sobretaula i les seves corresponents llicències.		08/11/2021			168,68	649,78
300102 35704		GI COMPRA	1.012,09	Edifici c. Narcís Giralt, 74		1.012,09	362,31
	Ordinador de sobretaula i les seves corresponents llicències.		08/11/2021			168,68	649,78
300102 35705		GI COMPRA	1.012,09	Edifici c. Narcís Giralt, 74		1.012,09	362,31
	Ordinador de sobretaula i les seves corresponents llicències.		08/11/2021			168,68	649,78
300102 35706		GI COMPRA	1.012,09	Edifici c. Narcís Giralt, 74		1.012,09	362,31
	Ordinador de sobretaula i les seves corresponents llicències.		08/11/2021			168,68	649,78
300102 35707		GI COMPRA	1.012,09	Edifici c. Narcís Giralt, 74		1.012,09	362,31
	Ordinador de sobretaula i les seves corresponents llicències.		08/11/2021			168,68	649,78
300102 35708		GI COMPRA	1.012,09	Edifici c. Narcís Giralt, 74		1.012,09	362,31
	Ordinador de sobretaula i les seves corresponents llicències.		08/11/2021			168,68	649,78

AJUNTAMENT-AJUNTAMENT DE SABADELL

Data obtenció 19/02/2024 9:21
Pàg. 1325

LLIBRE A LLIBRE A: BENS, DRETS I OBLIGACIONS DE L'ENT LOCAL

EPÍGRAF: I.2 SERVEI PÚBLIC

SUBEPÍGRAF: I.2.C MOBLES

CLASSIFICAC N. BÉ	QUANT. DESCRIPCIÓ	C. GESTO T. ADQUISICIÓ C. COST	COST ADQUI. D- ALTA	CENTRE UBICACIÓ	PLANTA ESPAI	V.B.C. DOT. AMORT	F.A. V.C.
300102	35709	GI COMPRA	1.012,09	Edifici c. Narcís Giralt, 74		1.012,09	362,31
	Ordinador de sobretaula i les seves corresponents llicències.		08/11/2021			168,68	649,78
300102	35710	GI COMPRA	1.012,09	Edifici c. Narcís Giralt, 74		1.012,09	362,31
	Ordinador de sobretaula i les seves corresponents llicències.		08/11/2021			168,68	649,78
300102	35711	GI COMPRA	1.012,09	Edifici c. Narcís Giralt, 74		1.012,09	362,31
	Ordinador de sobretaula i les seves corresponents llicències.		08/11/2021			168,68	649,78
300102	35712	GI COMPRA	1.012,09	Edifici c. Narcís Giralt, 74		1.012,09	362,31
	Ordinador de sobretaula i les seves corresponents llicències.		08/11/2021			168,68	649,78
300102	35713	GI COMPRA	1.012,09	Edifici c. Narcís Giralt, 74		1.012,09	362,31
	Ordinador de sobretaula i les seves corresponents llicències.		08/11/2021			168,68	649,78
300102	35714	GI COMPRA	1.012,09	Edifici c. Narcís Giralt, 74		1.012,09	362,31
	Ordinador de sobretaula i les seves corresponents llicències.		08/11/2021			168,68	649,78
300102	35715	GI COMPRA	1.012,09	Edifici c. Narcís Giralt, 74		1.012,09	362,31
	Ordinador de sobretaula i les seves corresponents llicències.		08/11/2021			168,68	649,78
300102	35716	GI COMPRA	1.012,09	Edifici c. Narcís Giralt, 74		1.012,09	362,31
	Ordinador de sobretaula i les seves corresponents llicències.		08/11/2021			168,68	649,78
300102	35717	GI COMPRA	1.012,09	Edifici c. Narcís Giralt, 74		1.012,09	362,31

AJUNTAMENT-AJUNTAMENT DE SABADELL

Data obtenció 19/02/2024 9:21
Pàg. 1326

LLIBRE A LLIBRE A: BENS, DRETS I OBLIGACIONS DE L'ENT LOCAL

EPÍGRAF: I.2 SERVEI PÚBLIC

SUBEPÍGRAF: I.2.C MOBLES

CLASSIFICAC N. BÉ	QUANT. DESCRIPCIÓ	C. GESTO T. ADQUISICIÓ C. COST	COST ADQUI. D- ALTA	CENTRE UBICACIÓ	PLANTA ESPAI	V.B.C. DOT. AMORT	F.A. V.C.
	Ordinador de sobretaula i les seves corresponents llicències.		08/11/2021			168,68	649,78
300102 35718		GI COMPRA	1.012,09	Edifici c. Narcís Giralt, 74		1.012,09	362,31
	Ordinador de sobretaula i les seves corresponents llicències.		08/11/2021			168,68	649,78
300102 35719		GI COMPRA	1.012,09	Edifici c. Narcís Giralt, 74		1.012,09	362,31
	Ordinador de sobretaula i les seves corresponents llicències.		08/11/2021			168,68	649,78
300102 35720		GI COMPRA	1.012,09	Edifici c. Narcís Giralt, 74		1.012,09	362,31
	Ordinador de sobretaula i les seves corresponents llicències.		08/11/2021			168,68	649,78
300102 35721		GI COMPRA	1.012,09	Edifici c. Narcís Giralt, 74		1.012,09	362,31
	Ordinador de sobretaula i les seves corresponents llicències.		08/11/2021			168,68	649,78
300102 35722		GI COMPRA	1.012,09	Edifici c. Narcís Giralt, 74		1.012,09	362,31
	Ordinador de sobretaula i les seves corresponents llicències.		08/11/2021			168,68	649,78
300102 35723		GI COMPRA	1.012,09	Edifici c. Narcís Giralt, 74		1.012,09	362,31
	Ordinador de sobretaula i les seves corresponents llicències.		08/11/2021			168,68	649,78
300102 35724		GI COMPRA	1.012,09	Edifici c. Narcís Giralt, 74		1.012,09	362,31
	Ordinador de sobretaula i les seves corresponents llicències.		08/11/2021			168,68	649,78
300102 35725		GI COMPRA	1.012,09	Edifici c. Narcís Giralt, 74		1.012,09	362,31
	Ordinador de sobretaula i les seves corresponents llicències.		08/11/2021			168,68	649,78

AJUNTAMENT-AJUNTAMENT DE SABADELL

Data obtenció 19/02/2024 9:21
Pàg. 1327

LLIBRE A LLIBRE A: BENS, DRETS I OBLIGACIONS DE L'ENT LOCAL

EPÍGRAF: I.2 SERVEI PÚBLIC

SUBEPÍGRAF: I.2.C MOBLES

CLASSIFICAC N. BÉ	QUANT. DESCRIPCIÓ	C. GESTO T. ADQUISICIÓ C. COST	COST ADQUI. D- ALTA	CENTRE UBICACIÓ	PLANTA ESPAI	V.B.C. DOT. AMORT	F.A. V.C.
300102	35726	GI COMPRA	1.012,09	Edifici c. Narcís Giralt, 74		1.012,09	362,31
	Ordinador de sobretaula i les seves corresponents llicències.		08/11/2021			168,68	649,78
300102	35727	GI COMPRA	1.012,09	Edifici c. Narcís Giralt, 74		1.012,09	362,31
	Ordinador de sobretaula i les seves corresponents llicències.		08/11/2021			168,68	649,78
300102	35728	GI COMPRA	1.012,09	Edifici c. Narcís Giralt, 74		1.012,09	362,31
	Ordinador de sobretaula i les seves corresponents llicències.		08/11/2021			168,68	649,78
300102	35729	GI COMPRA	1.012,09	Edifici c. Narcís Giralt, 74		1.012,09	362,31
	Ordinador de sobretaula i les seves corresponents llicències.		08/11/2021			168,68	649,78
300102	35730	GI COMPRA	1.012,09	Edifici c. Narcís Giralt, 74		1.012,09	362,31
	Ordinador de sobretaula i les seves corresponents llicències.		08/11/2021			168,68	649,78
300102	35731	GI COMPRA	1.012,09	Edifici c. Narcís Giralt, 74		1.012,09	362,31
	Ordinador de sobretaula i les seves corresponents llicències.		08/11/2021			168,68	649,78
300102	35732	GI COMPRA	1.012,09	Edifici c. Narcís Giralt, 74		1.012,09	362,31
	Ordinador de sobretaula i les seves corresponents llicències.		08/11/2021			168,68	649,78
300102	35733	GI COMPRA	1.012,09	Edifici c. Narcís Giralt, 74		1.012,09	362,31
	Ordinador de sobretaula i les seves corresponents llicències.		08/11/2021			168,68	649,78
300102	35734	GI COMPRA	1.012,09	Edifici c. Narcís Giralt, 74		1.012,09	362,31

AJUNTAMENT-AJUNTAMENT DE SABADELL

Data obtenció 19/02/2024 9:21
Pàg. 1328

LLIBRE A LLIBRE A: BENS, DRETS I OBLIGACIONS DE L'ENT LOCAL

EPÍGRAF: I.2 SERVEI PÚBLIC

SUBEPÍGRAF: I.2.C MOBLES

CLASSIFICAC N. BÉ	QUANT. DESCRIPCIÓ	C. GESTO T. ADQUISICIÓ C. COST	COST ADQUI. D- ALTA	CENTRE UBICACIÓ	PLANTA ESPAI	V.B.C. DOT. AMORT	F.A. V.C.
	Ordinador de sobretaula i les seves corresponents llicències.		08/11/2021			168,68	649,78
300102 35735		GI COMPRA	1.012,09	Edifici c. Narcís Giralt, 74		1.012,09	362,31
	Ordinador de sobretaula i les seves corresponents llicències.		08/11/2021			168,68	649,78
300102 35736		GI COMPRA	1.012,09	Edifici c. Narcís Giralt, 74		1.012,09	362,31
	Ordinador de sobretaula i les seves corresponents llicències.		08/11/2021			168,68	649,78
300102 35737		GI COMPRA	1.012,09	Edifici c. Narcís Giralt, 74		1.012,09	362,31
	Ordinador de sobretaula i les seves corresponents llicències.		08/11/2021			168,68	649,78
300102 35738		GI COMPRA	1.012,09	Edifici c. Narcís Giralt, 74		1.012,09	362,31
	Ordinador de sobretaula i les seves corresponents llicències.		08/11/2021			168,68	649,78
300102 35739		GI COMPRA	1.012,09	Edifici c. Narcís Giralt, 74		1.012,09	362,31
	Ordinador de sobretaula i les seves corresponents llicències.		08/11/2021			168,68	649,78
300102 35740		GI COMPRA	1.012,09	Edifici c. Narcís Giralt, 74		1.012,09	362,31
	Ordinador de sobretaula i les seves corresponents llicències.		08/11/2021			168,68	649,78
300102 35741		GI COMPRA	1.012,09	Edifici c. Narcís Giralt, 74		1.012,09	362,31
	Ordinador de sobretaula i les seves corresponents llicències.		08/11/2021			168,68	649,78
300102 35742		GI COMPRA	1.012,09	Edifici c. Narcís Giralt, 74		1.012,09	362,31
	Ordinador de sobretaula i les seves corresponents llicències.		08/11/2021			168,68	649,78

AJUNTAMENT-AJUNTAMENT DE SABADELL

Data obtenció 19/02/2024 9:21
Pàg. 1329

LLIBRE A LLIBRE A: BENS, DRETS I OBLIGACIONS DE L'ENT LOCAL

EPÍGRAF: I.2 SERVEI PÚBLIC

SUBEPÍGRAF: I.2.C MOBLES

CLASSIFICAC N. BÉ	QUANT. DESCRIPCIÓ	C. GESTO T. ADQUISICIÓ C. COST	COST ADQUI. D- ALTA	CENTRE UBICACIÓ	PLANTA ESPAI	V.B.C. DOT. AMORT	F.A. V.C.
300102	35743	GI COMPRA	1.012,09	Edifici c. Narcís Giralt, 74		1.012,09	362,31
	Ordinador de sobretaula i les seves corresponents llicències.		08/11/2021			168,68	649,78
300102	35744	GI COMPRA	1.012,09	Edifici c. Narcís Giralt, 74		1.012,09	362,31
	Ordinador de sobretaula i les seves corresponents llicències.		08/11/2021			168,68	649,78
300102	35745	GI COMPRA	1.012,09	Edifici c. Narcís Giralt, 74		1.012,09	362,31
	Ordinador de sobretaula i les seves corresponents llicències.		08/11/2021			168,68	649,78
300102	35746	GI COMPRA	1.012,09	Edifici c. Narcís Giralt, 74		1.012,09	362,31
	Ordinador de sobretaula i les seves corresponents llicències.		08/11/2021			168,68	649,78
300102	35747	GI COMPRA	1.012,09	Edifici c. Narcís Giralt, 74		1.012,09	362,31
	Ordinador de sobretaula i les seves corresponents llicències.		08/11/2021			168,68	649,78
300102	35748	GI COMPRA	1.012,09	Edifici c. Narcís Giralt, 74		1.012,09	362,31
	Ordinador de sobretaula i les seves corresponents llicències.		08/11/2021			168,68	649,78
300102	35749	GI COMPRA	1.012,09	Edifici c. Narcís Giralt, 74		1.012,09	362,31
	Ordinador de sobretaula i les seves corresponents llicències.		08/11/2021			168,68	649,78
300102	35750	GI COMPRA	1.012,09	Edifici c. Narcís Giralt, 74		1.012,09	362,31
	Ordinador de sobretaula i les seves corresponents llicències.		08/11/2021			168,68	649,78
300102	35751	GI COMPRA	1.012,09	Edifici c. Narcís Giralt, 74		1.012,09	362,31

AJUNTAMENT-AJUNTAMENT DE SABADELL

Data obtenció 19/02/2024 9:21
Pàg. 1330

LLIBRE A LLIBRE A: BENS, DRETS I OBLIGACIONS DE L'ENT LOCAL

EPÍGRAF: I.2 SERVEI PÚBLIC

SUBEPÍGRAF: I.2.C MOBLES

CLASSIFICAC N. BÉ	QUANT. DESCRIPCIÓ	C. GESTO T. ADQUISICIÓ C. COST	COST ADQUI. D- ALTA	CENTRE UBICACIÓ	PLANTA ESPAI	V.B.C. DOT. AMORT	F.A. V.C.
	Ordinador de sobretaula i les seves corresponents llicències.		08/11/2021			168,68	649,78
300102 35752		GI COMPRA	1.012,09	Edifici c. Narcís Giralt, 74		1.012,09	362,31
	Ordinador de sobretaula i les seves corresponents llicències.		08/11/2021			168,68	649,78
300102 35753		GI COMPRA	1.012,09	Edifici c. Narcís Giralt, 74		1.012,09	362,31
	Ordinador de sobretaula i les seves corresponents llicències.		08/11/2021			168,68	649,78
300102 35754		GI COMPRA	1.012,09	Edifici c. Narcís Giralt, 74		1.012,09	362,31
	Ordinador de sobretaula i les seves corresponents llicències.		08/11/2021			168,68	649,78
300102 35755		GI COMPRA	1.012,09	Edifici c. Narcís Giralt, 74		1.012,09	362,31
	Ordinador de sobretaula i les seves corresponents llicències.		08/11/2021			168,68	649,78
300102 35756		GI COMPRA	1.012,09	Edifici c. Narcís Giralt, 74		1.012,09	362,31
	Ordinador de sobretaula i les seves corresponents llicències.		08/11/2021			168,68	649,78
300102 35757		GI COMPRA	1.012,09	Edifici c. Narcís Giralt, 74		1.012,09	362,31
	Ordinador de sobretaula i les seves corresponents llicències.		08/11/2021			168,68	649,78
300102 35758		GI COMPRA	1.012,09	Edifici c. Narcís Giralt, 74		1.012,09	362,31
	Ordinador de sobretaula i les seves corresponents llicències.		08/11/2021			168,68	649,78
300102 35759		GI COMPRA	1.012,09	Edifici c. Narcís Giralt, 74		1.012,09	362,31
	Ordinador de sobretaula i les seves corresponents llicències.		08/11/2021			168,68	649,78

AJUNTAMENT-AJUNTAMENT DE SABADELL

Data obtenció 19/02/2024 9:21
Pàg. 1331

LLIBRE A LLIBRE A: BENS, DRETS I OBLIGACIONS DE L'ENT LOCAL

EPÍGRAF: I.2 SERVEI PÚBLIC

SUBEPÍGRAF: I.2.C MOBLES

CLASSIFICAC N. BÉ	QUANT. DESCRIPCIÓ	C. GESTO T. ADQUISICIÓ C. COST	COST ADQUI. D- ALTA	CENTRE UBICACIÓ	PLANTA ESPAI	V.B.C. DOT. AMORT	F.A. V.C.
300102	35760	GI COMPRA	1.012,09	Edifici c. Narcís Giralt, 74		1.012,09	362,31
	Ordinador de sobretaula i les seves corresponents llicències.		08/11/2021			168,68	649,78
300102	35761	GI COMPRA	1.012,09	Edifici c. Narcís Giralt, 74		1.012,09	362,31
	Ordinador de sobretaula i les seves corresponents llicències.		08/11/2021			168,68	649,78
300102	35762	GI COMPRA	1.012,09	Edifici c. Narcís Giralt, 74		1.012,09	362,31
	Ordinador de sobretaula i les seves corresponents llicències.		08/11/2021			168,68	649,78
300102	35763	GI COMPRA	1.012,09	Edifici c. Narcís Giralt, 74		1.012,09	362,31
	Ordinador de sobretaula i les seves corresponents llicències.		08/11/2021			168,68	649,78
300102	35764	GI COMPRA	1.012,09	Edifici c. Narcís Giralt, 74		1.012,09	362,31
	Ordinador de sobretaula i les seves corresponents llicències.		08/11/2021			168,68	649,78
300102	35765	GI COMPRA	1.012,09	Edifici c. Narcís Giralt, 74		1.012,09	362,31
	Ordinador de sobretaula i les seves corresponents llicències.		08/11/2021			168,68	649,78
300102	35766	GI COMPRA	1.012,09	Edifici c. Narcís Giralt, 74		1.012,09	362,31
	Ordinador de sobretaula i les seves corresponents llicències.		08/11/2021			168,68	649,78
300102	35767	GI COMPRA	1.012,09	Edifici c. Narcís Giralt, 74		1.012,09	362,31
	Ordinador de sobretaula i les seves corresponents llicències.		08/11/2021			168,68	649,78
300102	35768	GI COMPRA	1.012,09	Edifici c. Narcís Giralt, 74		1.012,09	362,31

AJUNTAMENT-AJUNTAMENT DE SABADELL

Data obtenció 19/02/2024 9:21
Pàg. 1332

LLIBRE A LLIBRE A: BENS, DRETS I OBLIGACIONS DE L'ENT LOCAL

EPÍGRAF: I.2 SERVEI PÚBLIC

SUBEPÍGRAF: I.2.C MOBLES

CLASSIFICAC N. BÉ	QUANT. DESCRIPCIÓ	C. GESTO T. ADQUISICIÓ C. COST	COST ADQUI. D- ALTA	CENTRE UBICACIÓ	PLANTA ESPAI	V.B.C. DOT. AMORT	F.A. V.C.
	Ordinador de sobretaula i les seves corresponents llicències.		08/11/2021			168,68	649,78
300102 35769		GI COMPRA	1.012,09	Edifici c. Narcís Giralt, 74		1.012,09	362,31
	Ordinador de sobretaula i les seves corresponents llicències.		08/11/2021			168,68	649,78
300102 35770		GI COMPRA	1.012,09	Edifici c. Narcís Giralt, 74		1.012,09	362,31
	Ordinador de sobretaula i les seves corresponents llicències.		08/11/2021			168,68	649,78
300102 35771		GI COMPRA	1.012,09	Edifici c. Narcís Giralt, 74		1.012,09	362,31
	Ordinador de sobretaula i les seves corresponents llicències.		08/11/2021			168,68	649,78
300102 35772		GI COMPRA	1.012,09	Edifici c. Narcís Giralt, 74		1.012,09	362,31
	Ordinador de sobretaula i les seves corresponents llicències.		08/11/2021			168,68	649,78
300102 35773		GI COMPRA	1.012,09	Edifici c. Narcís Giralt, 74		1.012,09	362,31
	Ordinador de sobretaula i les seves corresponents llicències.		08/11/2021			168,68	649,78
300102 35774		GI COMPRA	1.012,09	Edifici c. Narcís Giralt, 74		1.012,09	362,31
	Ordinador de sobretaula i les seves corresponents llicències.		08/11/2021			168,68	649,78
300102 35775		GI COMPRA	1.012,09	Edifici c. Narcís Giralt, 74		1.012,09	362,31
	Ordinador de sobretaula i les seves corresponents llicències.		08/11/2021			168,68	649,78
300102 35776		GI COMPRA	1.012,09	Edifici c. Narcís Giralt, 74		1.012,09	362,31
	Ordinador de sobretaula i les seves corresponents llicències.		08/11/2021			168,68	649,78

AJUNTAMENT-AJUNTAMENT DE SABADELL

Data obtenció 19/02/2024 9:21
Pàg. 1333

LLIBRE A LLIBRE A: BENS, DRETS I OBLIGACIONS DE L'ENT LOCAL

EPÍGRAF: I.2 SERVEI PÚBLIC

SUBEPÍGRAF: I.2.C MOBLES

CLASSIFICAC N. BÉ	QUANT. DESCRIPCIÓ	C. GESTO T. ADQUISICIÓ C. COST	COST ADQUI. D- ALTA	CENTRE UBICACIÓ	PLANTA ESPAI	V.B.C. DOT. AMORT	F.A. V.C.
300102	35777	GI COMPRA	1.012,09	Edifici c. Narcís Giralt, 74		1.012,09	362,31
	Ordinador de sobretaula i les seves corresponents llicències.		08/11/2021			168,68	649,78
300102	35778	GI COMPRA	1.012,09	Edifici c. Narcís Giralt, 74		1.012,09	362,31
	Ordinador de sobretaula i les seves corresponents llicències.		08/11/2021			168,68	649,78
300102	35779	GI COMPRA	1.012,09	Edifici c. Narcís Giralt, 74		1.012,09	362,31
	Ordinador de sobretaula i les seves corresponents llicències.		08/11/2021			168,68	649,78
300102	35780	GI COMPRA	1.012,09	Edifici c. Narcís Giralt, 74		1.012,09	362,31
	Ordinador de sobretaula i les seves corresponents llicències.		08/11/2021			168,68	649,78
300102	35781	GI COMPRA	1.012,09	Edifici c. Narcís Giralt, 74		1.012,09	362,31
	Ordinador de sobretaula i les seves corresponents llicències.		08/11/2021			168,68	649,78
300102	35782	GI COMPRA	1.012,09	Edifici c. Narcís Giralt, 74		1.012,09	362,31
	Ordinador de sobretaula i les seves corresponents llicències.		08/11/2021			168,68	649,78
300102	35783	GI COMPRA	1.012,09	Edifici c. Narcís Giralt, 74		1.012,09	362,31
	Ordinador de sobretaula i les seves corresponents llicències.		08/11/2021			168,68	649,78
300102	35784	GI COMPRA	1.012,09	Edifici c. Narcís Giralt, 74		1.012,09	362,31
	Ordinador de sobretaula i les seves corresponents llicències.		08/11/2021			168,68	649,78
300102	35785	GI COMPRA	1.012,09	Edifici c. Narcís Giralt, 74		1.012,09	362,31

AJUNTAMENT-AJUNTAMENT DE SABADELL

Data obtenció 19/02/2024 9:21
Pàg. 1334

LLIBRE A LLIBRE A: BENS, DRETS I OBLIGACIONS DE L'ENT LOCAL

EPÍGRAF: I.2 SERVEI PÚBLIC

SUBEPÍGRAF: I.2.C MOBLES

CLASSIFICAC N. BÉ	QUANT. DESCRIPCIÓ	C. GESTO T. ADQUISICIÓ C. COST	COST ADQUI. D- ALTA	CENTRE UBICACIÓ	PLANTA ESPAI	V.B.C. DOT. AMORT	F.A. V.C.
	Ordinador de sobretaula i les seves corresponents llicències.		08/11/2021			168,68	649,78
300102 35786		GI COMPRA	1.012,09	Edifici c. Narcís Giralt, 74		1.012,09	362,31
	Ordinador de sobretaula i les seves corresponents llicències.		08/11/2021			168,68	649,78
300102 35787		GI COMPRA	1.012,09	Edifici c. Narcís Giralt, 74		1.012,09	362,31
	Ordinador de sobretaula i les seves corresponents llicències.		08/11/2021			168,68	649,78
300102 35788		GI COMPRA	1.012,09	Edifici c. Narcís Giralt, 74		1.012,09	362,31
	Ordinador de sobretaula i les seves corresponents llicències.		08/11/2021			168,68	649,78
300102 35789		GI COMPRA	1.012,09	Edifici c. Narcís Giralt, 74		1.012,09	362,31
	Ordinador de sobretaula i les seves corresponents llicències.		08/11/2021			168,68	649,78
300102 35790		GI COMPRA	1.012,09	Edifici c. Narcís Giralt, 74		1.012,09	362,31
	Ordinador de sobretaula i les seves corresponents llicències.		08/11/2021			168,68	649,78
300102 35791		GI COMPRA	1.012,09	Edifici c. Narcís Giralt, 74		1.012,09	362,31
	Ordinador de sobretaula i les seves corresponents llicències.		08/11/2021			168,68	649,78
300102 35792		GI COMPRA	1.012,09	Edifici c. Narcís Giralt, 74		1.012,09	362,31
	Ordinador de sobretaula i les seves corresponents llicències.		08/11/2021			168,68	649,78
300102 35793		GI COMPRA	1.012,09	Edifici c. Narcís Giralt, 74		1.012,09	362,31
	Ordinador de sobretaula i les seves corresponents llicències.		08/11/2021			168,68	649,78

AJUNTAMENT-AJUNTAMENT DE SABADELL

Data obtenció 19/02/2024 9:21
Pàg. 1335

LLIBRE A LLIBRE A: BENS, DRETS I OBLIGACIONS DE L'ENT LOCAL

EPÍGRAF: I.2 SERVEI PÚBLIC

SUBEPÍGRAF: I.2.C MOBLES

CLASSIFICAC N. BÉ	QUANT. DESCRIPCIÓ	C. GESTO T. ADQUISICIÓ C. COST	COST ADQUI. D- ALTA	CENTRE UBICACIÓ	PLANTA ESPAI	V.B.C. DOT. AMORT	F.A. V.C.
300102	35794	GI COMPRA	1.012,09	Edifici c. Narcís Giralt, 74		1.012,09	362,31
	Ordinador de sobretaula i les seves corresponents llicències.		08/11/2021			168,68	649,78
300102	35795	GI COMPRA	1.012,09	Edifici c. Narcís Giralt, 74		1.012,09	362,31
	Ordinador de sobretaula i les seves corresponents llicències.		08/11/2021			168,68	649,78
300102	35796	GI COMPRA	1.012,09	Edifici c. Narcís Giralt, 74		1.012,09	362,31
	Ordinador de sobretaula i les seves corresponents llicències.		08/11/2021			168,68	649,78
300102	35797	GI COMPRA	1.012,09	Edifici c. Narcís Giralt, 74		1.012,09	362,31
	Ordinador de sobretaula i les seves corresponents llicències.		08/11/2021			168,68	649,78
300102	35798	GI COMPRA	1.012,09	Edifici c. Narcís Giralt, 74		1.012,09	362,31
	Ordinador de sobretaula i les seves corresponents llicències.		08/11/2021			168,68	649,78
300102	35799	GI COMPRA	1.012,09	Edifici c. Narcís Giralt, 74		1.012,09	362,31
	Ordinador de sobretaula i les seves corresponents llicències.		08/11/2021			168,68	649,78
300102	35800	GI COMPRA	1.012,09	Edifici c. Narcís Giralt, 74		1.012,09	362,31
	Ordinador de sobretaula i les seves corresponents llicències.		08/11/2021			168,68	649,78
300102	35801	GI COMPRA	1.012,09	Edifici c. Narcís Giralt, 74		1.012,09	362,31
	Ordinador de sobretaula i les seves corresponents llicències.		08/11/2021			168,68	649,78
300102	35802	GI COMPRA	1.012,09	Edifici c. Narcís Giralt, 74		1.012,09	362,31

AJUNTAMENT-AJUNTAMENT DE SABADELL

Data obtenció 19/02/2024 9:21
Pàg. 1336

LLIBRE A LLIBRE A: BENS, DRETS I OBLIGACIONS DE L'ENT LOCAL

EPÍGRAF: I.2 SERVEI PÚBLIC

SUBEPÍGRAF: I.2.C MOBLES

CLASSIFICAC N. BÉ	QUANT. DESCRIPCIÓ	C. GESTO T. ADQUISICIÓ C. COST	COST ADQUI. D- ALTA	CENTRE UBICACIÓ	PLANTA ESPAI	V.B.C. DOT. AMORT	F.A. V.C.
	Ordinador de sobretaula i les seves corresponents llicències.		08/11/2021			168,68	649,78
300102 35803		GI COMPRA	1.012,09	Edifici c. Narcís Giralt, 74		1.012,09	362,31
	Ordinador de sobretaula i les seves corresponents llicències.		08/11/2021			168,68	649,78
300102 35804		GI COMPRA	1.012,09	Edifici c. Narcís Giralt, 74		1.012,09	362,31
	Ordinador de sobretaula i les seves corresponents llicències.		08/11/2021			168,68	649,78
300102 35805		GI COMPRA	1.012,09	Edifici c. Narcís Giralt, 74		1.012,09	362,31
	Ordinador de sobretaula i les seves corresponents llicències.		08/11/2021			168,68	649,78
300102 35806		GI COMPRA	1.012,09	Edifici c. Narcís Giralt, 74		1.012,09	362,31
	Ordinador de sobretaula i les seves corresponents llicències.		08/11/2021			168,68	649,78
300102 35807		GI COMPRA	1.012,09	Edifici c. Narcís Giralt, 74		1.012,09	362,31
	Ordinador de sobretaula i les seves corresponents llicències.		08/11/2021			168,68	649,78
300102 35808		GI COMPRA	1.012,09	Edifici c. Narcís Giralt, 74		1.012,09	362,31
	Ordinador de sobretaula i les seves corresponents llicències.		08/11/2021			168,68	649,78
300102 35809		GI COMPRA	1.012,09	Edifici c. Narcís Giralt, 74		1.012,09	362,31
	Ordinador de sobretaula i les seves corresponents llicències.		08/11/2021			168,68	649,78
300102 35810		GI COMPRA	1.012,09	Edifici c. Narcís Giralt, 74		1.012,09	362,31
	Ordinador de sobretaula i les seves corresponents llicències.		08/11/2021			168,68	649,78

AJUNTAMENT-AJUNTAMENT DE SABADELL

Data obtenció 19/02/2024 9:21
Pàg. 1337

LLIBRE A LLIBRE A: BENS, DRETS I OBLIGACIONS DE L'ENT LOCAL

EPÍGRAF: I.2 SERVEI PÚBLIC

SUBEPÍGRAF: I.2.C MOBLES

CLASSIFICAC	N. BÉ	QUANT. DESCRIPCIÓ	C. GESTO T. ADQUISICIÓ C. COST	COST ADQUI. D- ALTA	CENTRE UBICACIÓ	PLANTA ESPAI	V.B.C. DOT. AMORT	F.A. V.C.
300102	35811	Ordinador de sobretaula i les seves corresponents llicències.	GI COMPRA	1.012,09 08/11/2021	Edifici c. Narcís Giralt, 74		1.012,09 168,68	362,31 649,78
300102	35812	Ordinador de sobretaula i les seves corresponents llicències.	GI COMPRA	1.012,09 08/11/2021	Edifici c. Narcís Giralt, 74		1.012,09 168,68	362,31 649,78
300102	35813	Ordinador de sobretaula i les seves corresponents llicències.	GI COMPRA	1.012,09 08/11/2021	Edifici c. Narcís Giralt, 74		1.012,09 168,68	362,31 649,78
300102	35814	Ordinador de sobretaula i les seves corresponents llicències.	GI COMPRA	1.012,09 08/11/2021	Edifici c. Narcís Giralt, 74		1.012,09 168,68	362,31 649,78
300102	35815	Ordinador de sobretaula i les seves corresponents llicències.	GI COMPRA	1.012,09 08/11/2021	Edifici c. Narcís Giralt, 74		1.012,09 168,68	362,31 649,78
300102	35816	Ordinador de sobretaula i les seves corresponents llicències.	GI COMPRA	1.012,09 08/11/2021	Edifici c. Narcís Giralt, 74		1.012,09 168,68	362,31 649,78
300102	35817	Ordinador de sobretaula i les seves corresponents llicències.	GI COMPRA	1.012,09 08/11/2021	Edifici c. Narcís Giralt, 74		1.012,09 168,68	362,31 649,78
300102	35818	Ordinador de sobretaula i les seves corresponents llicències.	GI COMPRA	1.012,09 08/11/2021	Edifici c. Narcís Giralt, 74		1.012,09 168,68	362,31 649,78
300104	35819	Fibra òptica a l'Av. Francesc Macià	SC COMPRA	18.140,99 13/10/2021	avda. de Francesc Macià		18.140,99 3.023,49	6.709,66 11.431,33

AJUNTAMENT-AJUNTAMENT DE SABADELL

Data obtenció 19/02/2024 9:21
Pàg. 1338

LLIBRE A LLIBRE A: BENS, DRETS I OBLIGACIONS DE L'ENT LOCAL

EPÍGRAF: I.2 SERVEI PÚBLIC

SUBEPÍGRAF: I.2.C MOBLES

CLASSIFICAC	N. BÉ	QUANT.	C. GESTO	T. ADQUISICIÓ	COST ADQUI.	CENTRE	PLANTA	V.B.C.	F.A.
		DESCRIPCIÓ	C. COST		D- ALTA	UBICACIÓ	ESPAI	DOT. AMORT	V.C.
320105	35820		SC	COMPRA	18.144,02	pg. d'Espronceda		18.144,02	4.026,47
		Sistema de videovigilància			13/10/2021			1.814,40	14.117,55
320103	35821		SA	COMPRA	458,72	pl. del Gas		458,72	145,06
		Logger i sonda independent			15/10/2021			65,53	313,66
330104	35822		GB	COMPRA	617,50	Casa Consistorial - pl. Sant Roc, 1	Planta primera	617,50	171,27
		TELEVISOR			13/10/2021	Edifici Casa Consistorial	Gabinet de l'alcaldia	77,18	446,23
330104	35823		GB	COMPRA	617,50	Casa Consistorial - pl. Sant Roc, 1	Planta primera	617,50	171,27
		TELEVISOR			13/10/2021	Edifici Casa Consistorial	Gabinet de l'alcaldia	77,18	446,23
330103	35824	8	ES	COMPRA	2.082,17	Complex Esportiu Municipal Sant Oleguer		2.082,17	460,91
		CARPA			15/10/2021	CEM Sant Oleguer - Pistes atletisme i grades		208,21	1.621,26
330103	35825	4	ES	COMPRA	1.041,08	Complex Poliesportiu Olímpia		1.041,08	230,44
		CARPA			15/10/2021	campes de futbol i grades		104,10	810,64
330101	35826	4	ES	COMPRA	431,25	Complex Poliesportiu Olímpia		431,25	79,53
		TAULA			15/10/2021	Edifici serveis camps de futbol		35,93	351,72
330101	35827	20	ES	COMPRA	849,42	Complex Poliesportiu Olímpia		849,42	156,68
		CADIRA			15/10/2021	Edifici serveis camps de futbol		70,78	692,74
320103	35828		SA	COMPRA	243,49	Edifici pl. del Gas 2		243,49	76,32

AJUNTAMENT-AJUNTAMENT DE SABADELL

Data obtenció 19/02/2024 9:21
Pàg. 1339

LLIBRE A LLIBRE A: BENS, DRETS I OBLIGACIONS DE L'ENT LOCAL

EPÍGRAF: I.2 SERVEI PÚBLIC

SUBEPÍGRAF: I.2.C MOBLES

CLASSIFICAC N. BÉ	QUANT. DESCRIPCIÓ	C. GESTO T. ADQUISICIÓ C. COST	COST ADQUI. D- ALTA	CENTRE UBICACIÓ	PLANTA ESPAI	V.B.C. DOT. AMORT	F.A. V.C.
	Micropipeta Pipetman Gilson		22/10/2021			34,78	167,17
330101 35829	20	ES COMPRA	3.350,25	Complex Esportiu Municipal Sant Oleguer		3.350,25	614,96
	BANC DE VESTIDOR		19/10/2021	CEM Sant Oleguer - Pistes atletisme i grades		279,18	2.735,29
330101 35830	1	ES COMPRA	281,69	Palau d'Esports Municipal - c. Sol i Padrís, 57-81		281,69	51,69
	CANVIADOR PER A NADONS		19/10/2021			23,47	230,00
330401 35834		ED COMPRA	220,00	Conservatori - Casa Brutau - c. Sant Oleguer 75-77		220,00	45,98
	Clarinet J.Michael		29/11/2021			22,00	174,02
330103 35836	3	ES COMPRA	990,99	Poliesportiu Sabadell Sud - c. Pardo Bazan, 17		990,99	212,29
	GÀBIA DE MATERIAL		10/11/2021			99,09	778,70
330103 35837	2	ES COMPRA	660,66	Camp de futbol La Roureda - c. Rialb, 33		660,66	141,53
	GÀBIA DE MATERIAL		10/11/2021			66,06	519,13
330401 35838		ED COMPRA	2.352,24	Escola de Musica - pl. de Jean Piaget, 1-2		2.352,24	491,70
	Acordió Scandalli C111		29/11/2021			235,22	1.860,54
330101 35839	4	ED COMPRA	633,56	Vapor Llonch i Escola Illa - ctra. Barcelona, 208B		633,56	110,35
	cadira giratòria amb rodes, mecanisme siCadira, mecanisme sincro de 4		29/11/2021	Escola Illa - ctra. Barcelona, 208 B		52,79	523,21
330101 35840	1	ED COMPRA	664,01	Vapor Llonch i Escola Illa - ctra. Barcelona, 208B		664,01	112,47
	focus de llum nanlite led forza 200		20/12/2021	Escola Illa - ctra. Barcelona, 208 B		55,33	551,54

AJUNTAMENT-AJUNTAMENT DE SABADELL

Data obtenció 19/02/2024 9:21
Pàg. 1340

LLIBRE A LLIBRE A: BENS, DRETS I OBLIGACIONS DE L'ENT LOCAL

EPÍGRAF: I.2 SERVEI PÚBLIC

SUBEPÍGRAF: I.2.C MOBLES

CLASSIFICAC	N. BÉ	QUANT.	C. GESTO	T. ADQUISICIÓ	COST ADQUI.	CENTRE	PLANTA	V.B.C.	F.A.
		DESCRIPCIÓ	C. COST		D- ALTA	UBICACIÓ	ESPAI	DOT. AMORT	V.C.
330101	35841	1		ED COMPRA	664,01	Vapor Llonch i Escola Illa - ctra. Barcelona, 208B		664,01	112,47
		focus de llum nanlite led forza 200			20/12/2021	Escola Illa - ctra. Barcelona, 208 B		55,33	551,54
330101	35842	1		ED COMPRA	1.251,93	Escola de Musica - pl. de Jean Piaget, 1-2		1.251,93	218,07
		Armari metàl.lic de 5 prestatges per l' emmagatzanament dels instruments			29/11/2021			104,32	1.033,86
300103	35843			ED COMPRA	499,73	Escola de Musica - pl. de Jean Piaget, 1-2		499,73	170,21
		ordinador portàtil 250 GB G8 i3 8gb SSD256/W10			16/12/2021			83,28	329,52
300103	35844			ED COMPRA	262,57	Escola de Musica - pl. de Jean Piaget, 1-2		262,57	89,43
		tablet samsung A7 10.4"3 GB 64 GB WiFi			16/12/2021			43,76	173,14
300103	35845			ED COMPRA	262,57	Escola de Musica - pl. de Jean Piaget, 1-2		262,57	89,43
		tablet samsung A7 10.4"3 GB 64 GB WiFi			16/12/2021			43,76	173,14
330201	35846			ED COMPRA	315,81	Escola de Musica - pl. de Jean Piaget, 1-2		315,81	53,77
		camera de video Q2N 4K			16/12/2021			26,31	262,04
330401	35847			ED COMPRA	67,50	Escola de Musica - pl. de Jean Piaget, 1-2		67,50	14,11
		flauta sopranino			29/11/2021			6,75	53,39
330401	35848			ED COMPRA	67,50	Escola de Musica - pl. de Jean Piaget, 1-2		67,50	14,11
		flauta sopranino			29/11/2021			6,75	53,39

AJUNTAMENT-AJUNTAMENT DE SABADELL

Data obtenció 19/02/2024 9:21
Pàg. 1341

LLIBRE A LLIBRE A: BENS, DRETS I OBLIGACIONS DE L'ENT LOCAL

EPÍGRAF: I.2 SERVEI PÚBLIC

SUBEPÍGRAF: I.2.C MOBLES

CLASSIFICAC N. BÉ	QUANT. DESCRIPCIÓ	C. GESTO T. ADQUISICIÓ C. COST	COST ADQUI. D- ALTA	CENTRE UBICACIÓ	PLANTA ESPAI	V.B.C. DOT. AMORT	F.A. V.C.
330401	35849	ED COMPRA	13,65	Escola de Musica - pl. de Jean Piaget, 1-2		13,65	2,84
	flauta sopranino		29/11/2021			1,36	10,81
330401	35850	ED COMPRA	359,00	Escola de Musica - pl. de Jean Piaget, 1-2		359,00	75,04
	violí 1/2		29/11/2021			35,90	283,96
330401	35851	ED COMPRA	359,00	Escola de Musica - pl. de Jean Piaget, 1-2		359,00	75,04
	violí 3/4		29/11/2021			35,90	283,96
330401	35852	ED COMPRA	330,00	Escola de Musica - pl. de Jean Piaget, 1-2		330,00	68,98
	violí 1/4		29/11/2021			33,00	261,02
330401	35853	ED COMPRA	350,01	Escola de Musica - pl. de Jean Piaget, 1-2		350,01	73,16
	viola 12"		29/11/2021			35,00	276,85
330401	35854	ED COMPRA	355,00	Escola de Musica - pl. de Jean Piaget, 1-2		355,00	74,20
	viola 12"		29/11/2021			35,50	280,80
320103	35855	SA COMPRA	2.290,37	Edifici pl. del Gas 2		2.290,37	668,72
	Digestor		16/12/2021			327,19	1.621,65
320101	35856	ED COMPRA	169,46	Vapor Llonch i Escola Illa - ctra. Barcelona, 208B		169,46	28,66
	destructora de paper		21/12/2021	Escola Illa - ctra. Barcelona, 208 B		14,12	140,80
300107	35857	ED COMPRA	242,30	Vapor Llonch i Escola Illa - ctra. Barcelona, 208B		242,30	81,97

AJUNTAMENT-AJUNTAMENT DE SABADELL

Data obtenció 19/02/2024 9:21
Pàg. 1342

LLIBRE A LLIBRE A: BENS, DRETS I OBLIGACIONS DE L'ENT LOCAL

EPÍGRAF: I.2 SERVEI PÚBLIC

SUBEPÍGRAF: I.2.C MOBLES

CLASSIFICAC N. BÉ	QUANT. DESCRIPCIÓ	C. GESTO T. ADQUISICIÓ C. COST	COST ADQUI. D- ALTA	CENTRE UBICACIÓ	PLANTA ESPAI	V.B.C. DOT. AMORT	F.A. V.C.
	pantalla de projecció de paret 200 x200		21/12/2021	Escola Illa - ctra. Barcelona, 208 B		40,38	160,33
300107 35858		ED COMPRA	242,30	Vapor Llonch i Escola Illa - ctra. Barcelona, 208B		242,30	81,97
	pantalla de projecció de paret 200 x200		21/12/2021	Escola Illa - ctra. Barcelona, 208 B		40,38	160,33
300107 35859		ED COMPRA	242,30	Vapor Llonch i Escola Illa - ctra. Barcelona, 208B		242,30	81,97
	pantalla de projecció de paret 200 x200		21/12/2021	Escola Illa - ctra. Barcelona, 208 B		40,38	160,33
300107 35860		ED COMPRA	157,25	Vapor Llonch i Escola Illa - ctra. Barcelona, 208B		157,25	53,18
	pantalla de projecció amb trípod 180 cm x 180 cm		21/12/2021	Escola Illa - ctra. Barcelona, 208 B		26,20	104,07
330101 35861	3	ED COMPRA	1.234,20	Vapor Llonch i Escola Illa - ctra. Barcelona, 208B		1.234,20	208,79
	armaris metal.lics de mida 100x198x45 cms, de 4 prestatges i tancament amb		21/12/2021	Escola Illa - ctra. Barcelona, 208 B		102,85	1.025,41
330101 35862	7	ED COMPRA	860,55	Escola de Musica - pl. de Jean Piaget, 1-2		860,55	149,90
	tamborets regulables de laboratori, gris metal.lizatm estructura metàl.lica de 22		29/11/2021			71,71	710,65
330101 35863	15	ED COMPRA	1.086,29	Escola de Musica - pl. de Jean Piaget, 1-2		1.086,29	189,22
	cadira T6 gris.Estructura metal.lica pintanda epoxy.Tub rodó de 22mm amb		29/11/2021			90,52	897,07
330101 35864	2	ED COMPRA	627,19	Escola de Musica - pl. de Jean Piaget, 1-2		627,19	109,24
	pissarra blanca laminada amb pentagrama 200x122 cms		29/11/2021			52,26	517,95

AJUNTAMENT-AJUNTAMENT DE SABADELL

Data obtenció 19/02/2024 9:21
Pàg. 1343

LLIBRE A LLIBRE A: BENS, DRETS I OBLIGACIONS DE L'ENT LOCAL

EPÍGRAF: I.2 SERVEI PÚBLIC

SUBEPÍGRAF: I.2.C MOBLES

CLASSIFICAC N. BÉ	QUANT.	C. GESTO T. ADQUISICIÓ	COST ADQUI.	CENTRE	PLANTA	V.B.C.	F.A.
	DESCRIPCIÓ	C. COST	D- ALTA	UBICACIÓ	ESPAI	DOT. AMORT	V.C.
330101	35865	1	ED COMPRA	349,63	Escola de Musica - pl. de Jean Piaget, 1-2	349,63	60,89
	taula blanca abatible 150x70 cms.Taulell estratificat blanc i cantons de fusta			29/11/2021		29,13	288,74
330205	35872		CU COMPRA	8.071,21	Ca l'Estruch - Centre de producció i creació	8.071,21	1.406,01
	Taula de llums i monitor tàctil			29/11/2021	Ca l'Estruch - Edifici Nord	672,60	6.665,20
330101	35873	50	ES COMPRA	780,45	Cal Balsach	780,45	136,83
	CADIRA			24/11/2021	Cal Balsach - Edifici	65,03	643,62
330101	35874	4	ES COMPRA	237,16	Cal Balsach	237,16	41,57
	TAULA			24/11/2021	Cal Balsach - Edifici	19,76	195,59
330101	35875	1	ES COMPRA	385,99	Poliesportiu Ca n'Oriach - rda. Navacerrada, 12-58	385,99	67,66
	ARMARI PER A MEDICAMENTS			24/11/2021		32,16	318,33
330207	35902		AC INSPECCIÓ FÍSICA O INVENTARI	0	Ateneu - pl. Sant Roc, 10-11	5.408,70	2.219,05
	Carpes			16/11/2021		1.081,74	3.189,65
330102	35906	10	TE COMPRA	1.833,35	INFRAESTRUCTURA PUBLICA DISTRICTE 5	1.833,35	1.833,35
	10 cendrers			02/05/2007		0	0
330104	35911		ED COMPRA	608,63	Escola Bressol Andreu Castells	608,63	158,18
	assecadora C/F de 8kg amb bomba de calor A+++			03/12/2021		76,07	450,45

AJUNTAMENT-AJUNTAMENT DE SABADELL

Data obtenció 19/02/2024 9:21
Pàg. 1344

LLIBRE A LLIBRE A: BENS, DRETS I OBLIGACIONS DE L'ENT LOCAL

EPÍGRAF: I.2 SERVEI PÚBLIC

SUBEPÍGRAF: I.2.C MOBLES

CLASSIFICAC N. BÉ	QUANT. DESCRIPCIÓ	C. GESTO T. ADQUISICIÓ C. COST	COST ADQUI. D- ALTA	CENTRE UBICACIÓ	PLANTA ESPAI	V.B.C. DOT. AMORT	F.A. V.C.
330104	35912	ED COMPRA	514,25	Escola Bressol Andreu Castells		514,25	133,66
	RENTAIXELLES 145 6P A++		03/12/2021			64,28	380,59
330104	35913	ED COMPRA	338,80	Escola Bressol Can Puiggener - c. Puig de la Creu		338,80	88,06
	RENTADORA C/F DE 8KG COLOR BLANC		03/12/2021			42,35	250,74
330104	35914	ED COMPRA	608,63	Escola Bressol Can Puiggener - c. Puig de la Creu		608,63	158,18
	ASSECADORA C/F 8 KG BLANCA		03/12/2021			76,07	450,45
330104	35915	ED COMPRA	496,10	CEIP i Escola Bressol Calvet d'Estrella		496,10	128,94
	CONGELADOR VERTICAL DE COLOR BLANC, SOTA ECIMERA 82X60		03/12/2021			62,01	367,16
330104	35916	ED COMPRA	517,88	Escola bressol Creu Alta - c. Sant Maties, 6		517,88	134,60
	ASSECADORA C/F 8 KG BLANCA		03/12/2021			64,73	383,28
330104	35917	ED COMPRA	608,63	Escola Bressol Joaquim Blume - rda. Bellesguard		608,63	158,18
	ASSECADORA C/F 8 KG BLANCA A+++		03/12/2021			76,07	450,45
330104	35918	ED COMPRA	350,90	CEIP i Escola Bressol La Romànica		350,90	91,20
	RENTAIXELLES A++ BLANC 60 CM		03/12/2021			43,86	259,70
330104	35919	ED COMPRA	517,88	CEIP i Escola Bressol La Romànica		517,88	134,60
	ASSECADORA DE CONDENSACIÓ DE 8 KG COLOR BLANC		03/12/2021			64,73	383,28

AJUNTAMENT-AJUNTAMENT DE SABADELL

Data obtenció 19/02/2024 9:21
Pàg. 1345

LLIBRE A LLIBRE A: BENS, DRETS I OBLIGACIONS DE L'ENT LOCAL

EPÍGRAF: I.2 SERVEI PÚBLIC

SUBEPÍGRAF: I.2.C MOBLES

CLASSIFICAC N. BÉ	QUANT. DESCRIPCIÓ	C. GESTO T. ADQUISICIÓ C. COST	COST ADQUI. D- ALTA	CENTRE UBICACIÓ	PLANTA ESPAI	V.B.C. DOT. AMORT	F.A. V.C.
330104	35920	ED COMPRA	617,10	Vapor Buixeda Nou - c. de Sant Pau, 104		617,10	160,38
	CONGELADOR VERTICAL DE COLOR BLANCA MIDES 180X60 CMS		03/12/2021			77,13	456,72
330101	35928	2 TR COMPRA	459,06	c. de la Indústria, 11		459,06	79,53
	TAULA 140		03/12/2021	Edifici - c. de la Indústria, 11		38,25	379,53
330101	35929	2 TR COMPRA	509,17	c. de la Indústria, 11		509,17	88,23
	CADIRA GIRATÒRIA		03/12/2021	Edifici - c. de la Indústria, 11		42,43	420,94
330101	35930	2 ES COMPRA	509,17	Ateneu - pl. Sant Roc, 10-11		509,17	88,23
	CADIRA GIRATÒRIA		03/12/2021			42,43	420,94
330101	35931	4 SG COMPRA	1.018,34	Edifici c. Narcís Giralt, 74		1.018,34	176,46
	CADIRA GIRATÒRIA		03/12/2021			84,86	841,88
330101	35932	1 GT COMPRA	229,53	Edifici c. Narcís Giralt, 74		229,53	39,75
	TAULA 140		03/12/2021			19,12	189,78
330101	35933	1 GT COMPRA	254,59	Edifici c. Narcís Giralt, 74		254,59	44,10
	CADIRA GIRATÒRIA		03/12/2021			21,21	210,49
330101	35934	1 SG COMPRA	241,61	Edifici c. Narcís Giralt, 74		241,61	41,85
	TAULA 160		03/12/2021			20,13	199,76
330101	35935	1 SG COMPRA	254,58	Edifici c. Narcís Giralt, 74		254,58	44,10
	CADIRA GIRATÒRIA		03/12/2021			21,21	210,48
320101	35936	PE COMPRA	324,28	Vapor Llonch i Escola Illa - ctra. Barcelona, 208B		324,28	56,48

AJUNTAMENT-AJUNTAMENT DE SABADELL

Data obtenció 19/02/2024 9:21
Pàg. 1346

LLIBRE A LLIBRE A: BENS, DRETS I OBLIGACIONS DE L'ENT LOCAL

EPÍGRAF: I.2 SERVEI PÚBLIC

SUBEPÍGRAF: I.2.C MOBLES

CLASSIFICAC N. BÉ	QUANT.	C. GESTO T. ADQUISICIÓ	COST ADQUI.	CENTRE	PLANTA	V.B.C.	F.A.	
	DESCRIPCIÓ	C. COST	D- ALTA	UBICACIÓ	ESPAI	DOT. AMORT	V.C.	
	Trepant combinat 62NM 2 BAT 18V		29/11/2021	Vapor Llonch - ctra. Barcelona, 208 B		27,02	267,80	
330101	35937	1	ES COMPRA	368,07	Complex Esportiu Municipal Sant Oleguer	368,07	64,36	
	LLITERA		26/11/2021	CEM St Oleguer - Edifici Espais Complement. Pistes		30,67	303,71	
330103	35938	1	ES COMPRA	834,30	Cal Balsach	planta semisoterrani	834,30	174,40
	MARCADOR ELECTRÒNIC		29/11/2021	Cal Balsach - Edifici	Cal Balsach - Poliesportiu - SS	83,43	659,90	
330103	35939	1	ES COMPRA	834,30	Palau d'Esports Municipal - c. Sol i Padrís, 57-81	834,30	174,40	
	MARCADOR ELECTRÒNIC		29/11/2021			83,43	659,90	
330103	35940	1	ES COMPRA	834,29	Parc del Nord - zona pavelló	semi soterrani	834,29	174,38
	MARCADOR ELECTRÒNIC		29/11/2021	Pavelló del Nord - Edifici	Pavelló del Nord - Esportiu - SS	83,42	659,91	
330104	35945		SG COMPRA	77,24	Edifici c. Narcís Giralt, 74	77,24	19,80	
	MICROONES		13/12/2021			9,65	57,44	
330104	35946		SG COMPRA	77,24	Edifici c. Narcís Giralt, 74	77,24	19,80	
	MICROONES		13/12/2021			9,65	57,44	
330104	35947		SG COMPRA	77,24	Edifici c. Narcís Giralt, 74	77,24	19,80	
	MICROONES		13/12/2021			9,65	57,44	
330104	35948		SG COMPRA	77,24	Edifici c. Narcís Giralt, 74	77,24	19,80	
	MICROONES		13/12/2021			9,65	57,44	
330101	35950	1	ED COMPRA	654,56	Escola La Trama - c. de l'Estrella, 3-11	654,56	110,87	

AJUNTAMENT-AJUNTAMENT DE SABADELL

Data obtenció 19/02/2024 9:21
Pàg. 1347

LLIBRE A LLIBRE A: BENS, DRETS I OBLIGACIONS DE L'ENT LOCAL

EPÍGRAF: I.2 SERVEI PÚBLIC

SUBEPÍGRAF: I.2.C MOBLES

CLASSIFICAC N. BÉ	QUANT. DESCRIPCIÓ	C. GESTO T. ADQUISICIÓ C. COST	COST ADQUI. D- ALTA	CENTRE UBICACIÓ	PLANTA ESPAI	V.B.C. DOT. AMORT	F.A. V.C.
	taula de cultiu de palets		20/12/2021			54,54	543,69
300103 35951		ED COMPRA	499,00	Escola de Musica - pl. de Jean Piaget, 1-2		499,00	168,82
	ordinador portàtil 256 GB 8gb de provcessador , pantalla 15.6 amb		21/12/2021			83,16	330,18
330401 35952		ED COMPRA	335,00	Escola de Musica - pl. de Jean Piaget, 1-2		335,00	68,00
	xilofon Campus 2.0 Alt XSSXB-2.0		21/12/2021			33,50	267,00
330401 35953		ED COMPRA	335,00	Escola de Musica - pl. de Jean Piaget, 1-2		335,00	68,00
	xilofon Campus 2.0 Alt XSSXB-2.0		21/12/2021			33,50	267,00
330401 35954		ED COMPRA	1.550,00	Escola de música-Antic CP Carmé Simó - c. Jardí 4		1.550,00	311,27
	Oboè		29/12/2021			155,00	1.238,73
330401 35955		ED COMPRA	1.550,00	Escola de música-Antic CP Carmé Simó - c. Jardí 4		1.550,00	311,27
	Oboè		29/12/2021			155,00	1.238,73
330401 35956		ED COMPRA	1.010,12	Escola de música-Antic CP Carmé Simó - c. Jardí 4		1.010,12	202,85
	Bombo de percussió Grestch Caixa Renown maple black		29/12/2021			101,01	807,27
330401 35957		ED COMPRA	255,00	Escola de música-Antic CP Carmé Simó - c. Jardí 4		255,00	51,20
	calaix flamenc de fusta amb la seva funda		29/12/2021			25,50	203,80
330401 35958		ED COMPRA	161,00	Escola de música-Antic CP Carmé Simó - c. Jardí 4		161,00	32,33
	plat de percussió Turkisch Classic Thin Crash de 16"		29/12/2021			16,10	128,67

AJUNTAMENT-AJUNTAMENT DE SABADELL

Data obtenció 19/02/2024 9:21
Pàg. 1348

LLIBRE A LLIBRE A: BENS, DRETS I OBLIGACIONS DE L'ENT LOCAL

EPÍGRAF: I.2 SERVEI PÚBLIC

SUBEPÍGRAF: I.2.C MOBLES

CLASSIFICAC	N. BÉ	QUANT.	C. GESTO	T. ADQUISICIÓ	COST ADQUI.	CENTRE	PLANTA	V.B.C.	F.A.
		DESCRIPCIÓ	C. COST		D- ALTA	UBICACIÓ	ESPAI	DOT. AMORT	V.C.
330401	35959		ED COMPRA		396,00	Escola de música-Antic CP Carmé Simó - c. Jardí 4		396,00	79,52
		plat de percussió Turkisch Classic Banda Orquestra de 18"			29/12/2021			39,60	316,48
300103	35961		ED COMPRA		1.270,20	Vapor Llonch i Escola Illa - ctra. Barcelona, 208B		1.270,20	429,78
		Ipad Pro 12.9 WIFI 128 GB Silver 2021			21/12/2021	Escola Illa - ctra. Barcelona, 208 B		211,70	840,42
300103	35962		ED COMPRA		1.270,20	Vapor Llonch i Escola Illa - ctra. Barcelona, 208B		1.270,20	429,78
		Ipad Pro 12.9 WIFI 128 GB Silver 2021			21/12/2021	Escola Illa - ctra. Barcelona, 208 B		211,70	840,42
300103	35963		ED COMPRA		1.139,23	Vapor Llonch i Escola Illa - ctra. Barcelona, 208B		1.139,23	385,46
		Ipad Pro 12.9 WIFI 128 GB Silver 2021			21/12/2021	Escola Illa - ctra. Barcelona, 208 B		189,87	753,77
300103	35964		ED COMPRA		1.139,23	Vapor Llonch i Escola Illa - ctra. Barcelona, 208B		1.139,23	385,46
		Ipad Pro 12.9 WIFI 128 GB Silver 2021			21/12/2021	Escola Illa - ctra. Barcelona, 208 B		189,87	753,77
330401	35965		ED COMPRA		165,00	Escola de música-Antic CP Carmé Simó - c. Jardí 4		165,00	33,13
		Pedal Hihat per a plats de percussió			29/12/2021			16,50	131,87
330102	35966	1	ED COMPRA		2.320,78	Escola Bressol Can Puiggener - c. Puig de la Creu		2.320,78	388,36
		tanca urbana de fusta de pi de 26 metres de llargada i 1 metre d'alçada , tractata			29/12/2021			193,39	1.932,42
330401	35973		ED COMPRA		600,00	Escola de música-Antic CP Carmé Simó - c. Jardí 4		600,00	120,49

AJUNTAMENT-AJUNTAMENT DE SABADELL

Data obtenció 19/02/2024 9:21
Pàg. 1349

LLIBRE A LLIBRE A: BENS, DRETS I OBLIGACIONS DE L'ENT LOCAL

EPÍGRAF: I.2 SERVEI PÚBLIC

SUBEPÍGRAF: I.2.C MOBLES

CLASSIFICAC N. BÉ	QUANT. DESCRIPCIÓ	C. GESTO T. ADQUISICIÓ C. COST	COST ADQUI. D- ALTA	CENTRE UBICACIÓ	PLANTA ESPAI	V.B.C. DOT. AMORT	F.A. V.C.
	Acordió AcoWorld SonoMusic One C		29/12/2021			60,00	479,51
330401 35974		ED COMPRA	140,00	Escola de música-Antic CP Carmé Simó - c. Jardí 4		140,00	28,11
	Teclat MIDI USB 61		29/12/2021			14,00	111,89
320101 35975		ED COMPRA	400,00	Escola de música-Antic CP Carmé Simó - c. Jardí 4		400,00	66,93
	Amplificador per a guitarra elèctrica		29/12/2021			33,33	333,07
320101 35976		ED COMPRA	439,23	Escola de música-Antic CP Carmé Simó - c. Jardí 4		439,23	73,50
	Altaveu amplificat		29/12/2021			36,60	365,73
320101 35977		ED COMPRA	439,23	Escola de música-Antic CP Carmé Simó - c. Jardí 4		439,23	73,50
	Altaveu amplificat		29/12/2021			36,60	365,73
320101 35978		ED COMPRA	619,65	Escola de música-Antic CP Carmé Simó - c. Jardí 4		619,65	103,68
	Sistema sense fil amb 2 micròfons de diadema		29/12/2021			51,63	515,97
320101 35979		ED COMPRA	685,02	Escola de música-Antic CP Carmé Simó - c. Jardí 4		685,02	114,62
	Sistema sense fil de 2 micròfons HIFI		29/12/2021			57,08	570,40
320101 35980		ED COMPRA	217,20	Escola de música-Antic CP Carmé Simó - c. Jardí 4		217,20	36,34
	Complements diversos per a micròfons		29/12/2021			18,10	180,86
330103 35981	1	ES COMPRA	3.620,32	Complex Esportiu Municipal Sant Oleguer		3.620,32	739,92
	GÀBIA LLANÇAMENT PES/MARTELL		16/12/2021	CEM Sant Oleguer - Pistes atletisme i grades		362,03	2.880,40

AJUNTAMENT-AJUNTAMENT DE SABADELL

Data obtenció 19/02/2024 9:21
Pàg. 1350

LLIBRE A LLIBRE A: BENS, DRETS I OBLIGACIONS DE L'ENT LOCAL

EPÍGRAF: I.2 SERVEI PÚBLIC

SUBEPÍGRAF: I.2.C MOBLES

CLASSIFICAC N. BÉ	QUANT. DESCRIPCIÓ	C. GESTO T. ADQUISICIÓ C. COST	COST ADQUI. D- ALTA	CENTRE UBICACIÓ	PLANTA ESPAI	V.B.C. DOT. AMORT	F.A. V.C.
320101	35982	ES COMPRA	969,00	Complex Esportiu Municipal Sant Oleguer		969,00	165,03
	MOTOAIXADA		16/12/2021	CEM Sant Oleguer -Infraestructura interior complex		80,75	803,97
320101	35983	ES COMPRA	726,85	Complex Esportiu Municipal Sant Oleguer		726,85	123,79
	DESBROSSADORA		16/12/2021	CEM Sant Oleguer -Infraestructura interior complex		60,57	603,06
320101	35984	ES COMPRA	726,84	Complex Poliesportiu Olímpia		726,84	123,79
	DESBROSSADORA		16/12/2021	infraestructura interior del complex		60,57	603,05
320101	36011	ES COMPRA	11.071,50	Complex Esportiu Municipal Sant Oleguer		11.071,50	1.875,57
	ROBOT NETEJAFONS		20/12/2021	CEM Sant Oleguer - Piscina, picnic i recinte		922,62	9.195,93
330201	36012	1	ED COMPRA	Vapor Llonch i Escola Illa - ctra. Barcelona, 208B		329,00	54,89
	Objectiu fotogràfic 18-200 mm Macro		31/12/2021	Escola Illa - ctra. Barcelona, 208 B		27,41	274,11
330201	36013	1	ED COMPRA	Vapor Llonch i Escola Illa - ctra. Barcelona, 208B		179,90	30,02
	Mini estudi fotogràfic 70x70 cms amb LED		31/12/2021	Escola Illa - ctra. Barcelona, 208 B		14,99	149,88
300106	36020	CU COMPRA	799,00	Casa Ponsà - c. de la Indústria, 34		799,00	267,05
	Escàner		29/12/2021			132,98	531,95
330101	36021	4	ED COMPRA	CEIP i Escola Bressol Calvet d'Estrella		2.003,66	334,39

AJUNTAMENT-AJUNTAMENT DE SABADELL

Data obtenció 19/02/2024 9:21
Pàg. 1351

LLIBRE A LLIBRE A: BENS, DRETS I OBLIGACIONS DE L'ENT LOCAL

EPÍGRAF: I.2 SERVEI PÚBLIC

SUBEPÍGRAF: I.2.C MOBLES

CLASSIFICAC N. BÉ	QUANT.	C. GESTO T. ADQUISICIÓ	COST ADQUI.	CENTRE	PLANTA	V.B.C.	F.A.
	DESCRIPCIÓ	C. COST	D- ALTA	UBICACIÓ	ESPAI	DOT. AMORT	V.C.
	4 Carros de cuina per servir el menjar a l'escola Calvet d'Estrella		31/12/2021			166,97	1.669,27
330101	36022 10	ES COMPRA	3.605,80	Complex Esportiu Municipal Sant Oleguer		3.605,80	610,01
	BANCS		21/12/2021	CEM Sant Oleguer - Pistes poliesportives annexes		300,48	2.995,79
330103	36023 1	ES COMPRA	6.623,54	Complex Esportiu Municipal Sant Oleguer		6.623,54	1.344,66
	ZONA DE CAIGUDA DE SALT D'ALÇADA		21/12/2021	CEM Sant Oleguer - Pistes atletisme i grades		662,35	5.278,88
320101	36024	ES COMPRA	1.426,09	Complex Esportiu Municipal Sant Oleguer		1.426,09	241,26
	BUFADORA ELECTRICA		21/12/2021	CEM Sant Oleguer -Infraestructura interior complex		118,84	1.184,83
330109	36025	ED COMPRA	330,29	CEIP Teresa Claramunt - ctra. Molins Rei, 83-119		330,29	55,26
	Jardineres per la creació d'un espai verd a l'escola Teresa Claramunt.		29/12/2021			27,52	275,03
330103	36026 2	ES COMPRA	1.663,99	Palau d'Esports Municipal - c. Sol i Padrís, 57-81		1.663,99	333,23
	PORTERIES D'HOQUEI PATINS		31/12/2021			166,39	1.330,76
330601	36031 1	ED COMPRA	127,50	CEIP i Escola Bressol Calvet d'Estrella		127,50	21,26
	balanci de fusta natural , mides 85x44x33 cms		31/12/2021			10,62	106,24
330601	36032 1	ED COMPRA	127,50	CEIP i Escola Bressol Calvet d'Estrella		127,50	21,26
	balanci de fusta natural , mides 85x44x33 cms		31/12/2021			10,62	106,24

AJUNTAMENT-AJUNTAMENT DE SABADELL

Data obtenció 19/02/2024 9:21
Pàg. 1352

LLIBRE A LLIBRE A: BENS, DRETS I OBLIGACIONS DE L'ENT LOCAL

EPÍGRAF: I.2 SERVEI PÚBLIC

SUBEPÍGRAF: I.2.C MOBLES

CLASSIFICAC	N. BÉ	QUANT.	C. GESTO	T. ADQUISICIÓ	COST ADQUI.	CENTRE	PLANTA	V.B.C.	F.A.
		DESCRIPCIÓ	C. COST		D- ALTA	UBICACIÓ	ESPAI	DOT. AMORT	V.C.
330101	36033	1	SC	COMPRA	10.337,41	Can Marcet - c. de Pau Claris, 86-138		10.337,41	1.725,26
		Frontal Visualització Fonoabsorbent y DM lacat 6x2 55"			31/12/2021	Edifici Can Marcet		861,45	8.612,15
300107	36034		SC	COMPRA	59.869,08	Can Marcet - c. de Pau Claris, 86-138		74.669,52	23.097,85
		VIDEOWALL 6x2 MONITORES DE 55"			31/12/2021	Edifici Can Marcet		12.938,26	51.571,67
330401	36036		ED	COMPRA	148,81	Escola de música-Antic CP Carmé Simó - c. Jardí 4		148,81	29,80
		4 suports de trombó			31/12/2021			14,88	119,01
330103	36039	12	ED	COMPRA	2.044,42	Palau d'Esports Municipal - c. Sol i Padrís, 57-81		2.044,42	409,44
		Taulells de mini basket			31/12/2021			204,44	1.634,98
330103	36040	8	ED	COMPRA	715,54	Palau d'Esports Municipal - c. Sol i Padrís, 57-81		715,54	143,29
		Anelles de mini basket amb xarxa			31/12/2021			71,55	572,25
330601	36041	1	ED	COMPRA	253,00	Escola Bressol Can Puiggener - c. Puig de la Creu		253,00	42,21
		estructura de joc Waldorf amb arc.Estructura de pi tractat amb 3			31/12/2021			21,08	210,79
330601	36042	1	ED	COMPRA	253,00	Escola Bressol Can Puiggener - c. Puig de la Creu		253,00	42,21
		estructura de joc Waldorf amb arc.Estructura de pi tractat amb 3			31/12/2021			21,08	210,79
300107	36043		SC	COMPRA	6.344,11	Can Marcet - c. de Pau Claris, 86-138		6.344,11	2.117,59
		MONITOR 75"			31/12/2021			1.057,35	4.226,52

AJUNTAMENT-AJUNTAMENT DE SABADELL

Data obtenció 19/02/2024 9:21
Pàg. 1353

LLIBRE A LLIBRE A: BENS, DRETS I OBLIGACIONS DE L'ENT LOCAL

EPÍGRAF: I.2 SERVEI PÚBLIC

SUBEPÍGRAF: I.2.C MOBLES

CLASSIFICAC N. BÉ	QUANT. DESCRIPCIÓ	C. GESTO T. ADQUISICIÓ C. COST	COST ADQUI. D- ALTA	CENTRE UBICACIÓ	PLANTA ESPAI	V.B.C. DOT. AMORT	F.A. V.C.
300104	36044	SC COMPRA	6.337,73	Can Marcet - c. de Pau Claris, 86-138		6.337,73	2.115,45
	Enllaç Fo Emisores		31/12/2021			1.056,28	4.222,28
300104	36045	SC COMPRA	11.354,64	Can Marcet - c. de Pau Claris, 86-138		11.354,64	3.790,06
	ENLLAÇ FO SERVEI RACKS		31/12/2021			1.892,44	7.564,58
300104	36046	SC COMPRA	3.513,97	Can Marcet - c. de Pau Claris, 86-138		3.513,97	1.172,92
	ENLLAÇ FO TELEFONIA		31/12/2021			585,66	2.341,05
300104	36047	SC COMPRA	2.627,76	Can Marcet - c. de Pau Claris, 86-138		2.627,76	877,11
	MÀNEGA MULTIPAR LÍNIES ANALÒGIQUES		31/12/2021			437,96	1.750,65
300104	36048	SC COMPRA	9.274,37	Can Marcet - c. de Pau Claris, 86-138		9.274,37	3.095,67
	DISTRIBUCIÓ SALA REUNIONS I CONSOLES (ELEMENTS DE XARXA)		31/12/2021			1.545,72	6.178,70
300108	36049	SC COMPRA	7.285,71	Can Marcet - c. de Pau Claris, 86-138		7.285,71	2.431,88
	UPS 20 KVA MONOBLOC TRI-TRI		31/12/2021			1.214,28	4.853,83
300108	36050	SC COMPRA	2.822,69	Can Marcet - c. de Pau Claris, 86-138		2.822,69	942,16
	RACK SERVER 750X1000X42U		31/12/2021			470,44	1.880,53
330104	36051	ED COMPRA	349,69	Escola Bressol Can Llong - c. Praga, 59-61		349,69	87,53
	Rentadora C/F de 8 K de capacitat, de 1200RPM i de color blanc		31/12/2021			43,71	262,16
330104	36052	ED COMPRA	517,88	Escola Bressol Can Llong - c. Praga, 59-61		517,88	129,63

AJUNTAMENT-AJUNTAMENT DE SABADELL

Data obtenció 19/02/2024 9:21
Pàg. 1354

LLIBRE A LLIBRE A: BENS, DRETS I OBLIGACIONS DE L'ENT LOCAL

EPÍGRAF: I.2 SERVEI PÚBLIC

SUBEPÍGRAF: I.2.C MOBLES

CLASSIFICAC N. BÉ	QUANT.	C. GESTO T. ADQUISICIÓ	COST ADQUI.	CENTRE	PLANTA	V.B.C.	F.A.
	DESCRIPCIÓ	C. COST	D- ALTA	UBICACIÓ	ESPAI	DOT. AMORT	V.C.
	Assecadora de 8 k de capacitat, color blanc i porta de vidre		31/12/2021			64,73	388,25
330601	36053	1	ED COMPRA	278,00	Escola bressol Espronceda - c. Tintorers, 6	278,00	46,38
	1 canviador Pikler de fusta amb barrots al darrere		31/12/2021			23,16	231,62
330601	36067	1	ED COMPRA	130,01	Escola bressol Arraona - c. de la Palma, 77-81	130,01	21,68
	rampa reversible de fusta envernissada		31/12/2021			10,83	108,33
330601	36068	5	ED COMPRA	289,98	Escola bressol Arraona - c. de la Palma, 77-81	289,98	48,38
	cadires tres posicions de fusta i envernissades		31/12/2021			24,16	241,60
330601	36069	1	ED COMPRA	120,00	Escola bressol Arraona - c. de la Palma, 77-81	120,00	20,02
	escala de gateig de fusta i envernissada		31/12/2021			10,00	99,98
330601	36070	1	ED COMPRA	130,00	Escola bressol Arraona - c. de la Palma, 77-81	130,00	21,68
	calaix de gateig de fusta i envernissada		31/12/2021			10,83	108,32
330601	36071	1	ED COMPRA	225,01	Escola bressol Arraona - c. de la Palma, 77-81	225,01	37,55
	túnel de fusta i envernissat		31/12/2021			18,75	187,46
330601	36072	1	ED COMPRA	130,01	Escola bressol CEIP Joan Montllor - c. Segre, 2-14	130,01	21,68
	rampa reversible de fusta i envernissada		31/12/2021			10,83	108,33
330601	36073	1	ED COMPRA	130,00	Escola bressol CEIP Joan Montllor - c. Segre, 2-14	130,00	21,68
	calaix de fusta i envernissat		31/12/2021			10,83	108,32

AJUNTAMENT-AJUNTAMENT DE SABADELL

Data obtenció 19/02/2024 9:21
Pàg. 1355

LLIBRE A LLIBRE A: BENS, DRETS I OBLIGACIONS DE L'ENT LOCAL

EPÍGRAF: I.2 SERVEI PÚBLIC

SUBEPÍGRAF: I.2.C MOBLES

CLASSIFICAC N. BÉ	QUANT.	C. GESTO T. ADQUISICIÓ	COST ADQUI.	CENTRE	PLANTA	V.B.C.	F.A.
	DESCRIPCIÓ	C. COST	D- ALTA	UBICACIÓ	ESPAI	DOT. AMORT	V.C.
330601	36074	1	ED COMPRA	225,01	Escola bressol CEIP Joan Montllor - c. Segre, 2-14	225,01	37,55
	túnel de fusta i envernissat		31/12/2021			18,75	187,46
330601	36075	1	ED COMPRA	99,98	Escola bressol CEIP Joan Montllor - c. Segre, 2-14	99,98	16,68
	cub de fusta envernissat		31/12/2021			8,33	83,30
330601	36076	1	ED COMPRA	280,24	Escola Bressol Andreu Castells	280,24	46,76
	canviador Pikler de base de fusta contraplacat de pollancre.Barrots i		31/12/2021			23,35	233,48
330601	36077	2	ED COMPRA	677,60	Escola bressol Creu Alta - c. Sant Maties, 6	677,60	113,07
	mòdul de cuineta, pica d'estructura de fusta de pi massís, contraplacat de		31/12/2021			56,46	564,53
330101	36078	3	ED COMPRA	389,50	Escola bressol Espronceda - c. Tintorers, 6	389,50	64,98
	banquetes de modista amb rodes amb estructura de fusta de faig.Seient de		31/12/2021			32,45	324,52
330101	36079	6	ED COMPRA	302,01	CEIP i Escola Bressol La Romànica	302,01	50,38
	matalàs per bressol d'escuma ignífuga autoextinguible de densitat		31/12/2021			25,16	251,63
330101	36081	3	ED COMPRA	537,24	Escola bressol Espronceda - c. Tintorers, 6	537,24	89,66
	cadires baixes amb respatllet i rodes, regulables en alçada.Seient entapissat		31/12/2021			44,77	447,58
320103	36090		SA COMPRA	4.843,41	Edifici pl. del Gas 2	4.843,41	1.385,71
	Digestor K425		31/12/2021			691,91	3.457,70

AJUNTAMENT-AJUNTAMENT DE SABADELL

Data obtenció 19/02/2024 9:21
Pàg. 1356

LLIBRE A LLIBRE A: BENS, DRETS I OBLIGACIONS DE L'ENT LOCAL

EPÍGRAF: I.2 SERVEI PÚBLIC

SUBEPÍGRAF: I.2.C MOBLES

CLASSIFICAC N. BÉ	QUANT. DESCRIPCIÓ	C. GESTO T. ADQUISICIÓ C. COST	COST ADQUI. D- ALTA	CENTRE UBICACIÓ	PLANTA ESPAI	V.B.C. DOT. AMORT	F.A. V.C.
330104	36104	ED COMPRA	99,22	Escola Bressol Can Llong - c. Praga, 59-61		99,22	20,35
	Equip de música multcadena		12/05/2022			12,40	78,87
330104	36105	ED COMPRA	99,22	Escola Bressol Can Llong - c. Praga, 59-61		99,22	20,35
	Equip de música multcadena		12/05/2022			12,40	78,87
330201	36106	1 ED COMPRA	148,83	Escola Bressol Can Llong - c. Praga, 59-61		148,83	20,35
	Càmera de fotografia		12/05/2022			12,40	128,48
330201	36107	1 ED COMPRA	148,83	Escola Bressol Can Llong - c. Praga, 59-61		148,83	20,35
	Càmera de fotografia		12/05/2022			12,40	128,48
330106	36108	1 ED COMPRA	49,61	Escola Bressol Can Llong - c. Praga, 59-61		49,61	13,56
	plastificadora de documents , tamany A3		12/05/2022			8,26	36,05
300105	36109	ED COMPRA	298,87	Escola Bressol Joaquim Blume - rda. Bellesguard		298,87	81,74
	Impressora multifunció		12/05/2022			49,81	217,13
300106	36110	ED COMPRA	398,09	Escola bressol Creu Alta - c. Sant Maties, 6		398,09	108,87
	Projector de 3600 lumens VGA-HDMI		12/05/2022			66,34	289,22
320101	36111	ED COMPRA	2.256,52	Escola Bressol Can Llong - c. Praga, 59-61		2.256,52	341,05
	rentavaixelles 50 x 50 trifàsic		10/03/2022			188,04	1.915,47
320101	36112	ED COMPRA	1.677,63	Escola bressol Arraona - c. de la Palma, 77-81		1.677,63	253,55
	forn convecció elèctric amb humidificador i grill		10/03/2022			139,80	1.424,08

AJUNTAMENT-AJUNTAMENT DE SABADELL

Data obtenció 19/02/2024 9:21
Pàg. 1357

LLIBRE A LLIBRE A: BENS, DRETS I OBLIGACIONS DE L'ENT LOCAL

EPÍGRAF: I.2 SERVEI PÚBLIC

SUBEPÍGRAF: I.2.C MOBLES

CLASSIFICAC N. BÉ	QUANT. DESCRIPCIÓ	C. GESTO T. ADQUISICIÓ C. COST	COST ADQUI. D- ALTA	CENTRE UBICACIÓ	PLANTA ESPAI	V.B.C. DOT. AMORT	F.A. V.C.
320101	36113	ED COMPRA	1.677,63	Escola bressol Espronceda - c. Tintorers, 6		1.677,63	253,55
	forn convecció elèctric amb humidificador i grill		10/03/2022			139,80	1.424,08
320101	36114	ED COMPRA	1.921,28	Escola Bressol Can Puiggener - c. Puig de la Creu		1.921,28	290,37
	congelador vertical amb calaixos 75x75x200 cms de 560 litres		10/03/2022			160,10	1.630,91
320101	36115	ED COMPRA	1.133,61	Escola bressol Creu Alta - c. Sant Maties, 6		1.133,61	171,32
	congelador vertical amb calaixos 60x65x177 cms de 350 litres		10/03/2022			94,46	962,29
300105	36128	ED COMPRA	298,87	Escola Bressol Andreu Castells		298,87	81,74
	Impressora multifunció		12/05/2022			49,81	217,13
300105	36129	ED COMPRA	298,87	Escola bressol Arraona - c. de la Palma, 77-81		298,87	81,74
	Impressora multifunció		12/05/2022			49,81	217,13
300105	36130	ED COMPRA	298,87	CEIP i Escola Bressol La Romànica		298,87	81,74
	Impressora multifunció		12/05/2022			49,81	217,13
300105	36131	ED COMPRA	298,87	CEIP i Escola Bressol Calvet d'Estrella		298,87	81,74
	Impressora multifunció		12/05/2022			49,81	217,13
300105	36132	ED COMPRA	298,87	Escola bressol CEIP Joan Montllor - c. Segre, 2-14		298,87	81,74
	Impressora multifunció		12/05/2022			49,81	217,13

AJUNTAMENT-AJUNTAMENT DE SABADELL

Data obtenció 19/02/2024 9:21
Pàg. 1358

LLIBRE A LLIBRE A: BENS, DRETS I OBLIGACIONS DE L'ENT LOCAL

EPÍGRAF: I.2 SERVEI PÚBLIC

SUBEPÍGRAF: I.2.C MOBLES

CLASSIFICAC N. BÉ	QUANT. DESCRIPCIÓ	C. GESTO T. ADQUISICIÓ C. COST	COST ADQUI. D- ALTA	CENTRE UBICACIÓ	PLANTA ESPAI	V.B.C. DOT. AMORT	F.A. V.C.
300106	36133	ED COMPRA	398,09	Escola bressol CEIP Joan Montllor - c. Segre, 2-14		398,09	108,87
	Projector de 3600 lumens VGA-HDMI		12/05/2022			66,34	289,22
300106	36134	ED COMPRA	398,09	Vapor Buixeda Nou - c. de Sant Pau, 104		398,09	108,87
	Projector de 3600 lumens VGA-HDMI		12/05/2022			66,34	289,22
300105	36135	ED COMPRA	298,87	Vapor Buixeda Nou - c. de Sant Pau, 104		298,87	81,74
	Impressora multifunció		12/05/2022			49,81	217,13
330104	36136	ED COMPRA	99,22	Vapor Buixeda Nou - c. de Sant Pau, 104		99,22	20,35
	Equip de música multicable		12/05/2022			12,40	78,87
330104	36137	ED COMPRA	99,22	Vapor Buixeda Nou - c. de Sant Pau, 104		99,22	20,35
	Equip de música multicable		12/05/2022			12,40	78,87
330104	36138	ED COMPRA	99,22	Vapor Buixeda Nou - c. de Sant Pau, 104		99,22	20,35
	Equip de música multicable		12/05/2022			12,40	78,87
330104	36139	ED COMPRA	99,22	Vapor Buixeda Nou - c. de Sant Pau, 104		99,22	20,35
	Equip de música multicable		12/05/2022			12,40	78,87
330601	36140	1	ED COMPRA	352,92	Escola Bressol Andreu Castells	352,92	53,42
	Taulell cuina exterior fabricada en fusta de pi i bedoll acabat de lasur color		09/03/2022			29,41	299,50
330601	36141	1	ED COMPRA	105,15	Escola Bressol Andreu Castells	105,15	15,91

AJUNTAMENT-AJUNTAMENT DE SABADELL

Data obtenció 19/02/2024 9:21
Pàg. 1359

LLIBRE A LLIBRE A: BENS, DRETS I OBLIGACIONS DE L'ENT LOCAL

EPÍGRAF: I.2 SERVEI PÚBLIC

SUBEPÍGRAF: I.2.C MOBLES

CLASSIFICAC N. BÉ	QUANT.	C. GESTO T. ADQUISICIÓ	COST ADQUI.	CENTRE	PLANTA	V.B.C.	F.A.
	DESCRIPCIÓ	C. COST	D- ALTA	UBICACIÓ	ESPAI	DOT. AMORT	V.C.
	Cub de fusta natural fabricat a 5 cares. Mides: 60x60x10 cm		09/03/2022			8,76	89,24
330601	36142	1	ED COMPRA	286,37	Escola Bressol Andreu Castells	286,37	43,34
	Taula manipulació amb tapa exterior ,fabricada en fusta de pi i bedoll amb		09/03/2022			23,86	243,03
330101	36143	5	ED COMPRA	214,90	Escola bressol Creu Alta - c. Sant Maties, 6	214,90	32,52
	Llit apilable estàndard color blau, alçada 11 cm, llarg 130 cm, ample 54 cm		09/03/2022			17,90	182,38
330101	36144	8	ED COMPRA	636,17	Escola bressol Creu Alta - c. Sant Maties, 6	636,17	96,29
	Cadira de faig, color groc, fabricada en faig i estructura reforçada.Seient i		09/03/2022			53,01	539,88
330101	36145	1	ED COMPRA	348,90	CEIP i Escola Bressol Calvet d'Estrella	348,90	52,80
	Taula abatible , mides 160x80 cm color blanc, superfície de faig i cantons		09/03/2022			29,07	296,10
330601	36146	1	ED COMPRA	215,60	CEIP i Escola Bressol Calvet d'Estrella	215,60	32,62
	Petit pont de fusta natural encolada i amb tractament autoclau.Amplada 40cm,		09/03/2022			17,96	182,98
330601	36147	1	ED COMPRA	140,88	CEIP i Escola Bressol Calvet d'Estrella	140,88	21,32
	Triangle petit de fusta natural, fabricat amb tauler multicapes d'interior de		09/03/2022			11,74	119,56
330601	36148	1	ED COMPRA	227,65	Escola bressol CEIP Joan Montllor - c. Segre, 2-14	227,65	34,45
	Cuina d'exterior , color verd i negre, fabricada en fusta de cedre certificada.		09/03/2022			18,97	193,20

AJUNTAMENT-AJUNTAMENT DE SABADELL

Data obtenció 19/02/2024 9:21
Pàg. 1360

LLIBRE A LLIBRE A: BENS, DRETS I OBLIGACIONS DE L'ENT LOCAL

EPÍGRAF: I.2 SERVEI PÚBLIC

SUBEPÍGRAF: I.2.C MOBLES

CLASSIFICAC	N. BÉ	QUANT.	C. GESTO	T. ADQUISICIÓ	COST ADQUI.	CENTRE	PLANTA	V.B.C.	F.A.
		DESCRIPCIÓ	C. COST		D- ALTA	UBICACIÓ	ESPAI	DOT. AMORT	V.C.
330101	36222	4	ED	COMPRA	458,55	CEIP Mas Boadella - c. de Viena, 1-39		458,55	67,83
		mosquiteres enrotllables per a l'espai de cuina i menjador de l'escola			24/03/2022			38,21	390,72
330101	36223	3	ED	COMPRA	286,75	CEIP Virolet		286,75	42,41
		mosquiteres fixes per a l'espai de cuina i menjador			24/03/2022			23,89	244,34
330601	36224	1	ED	COMPRA	1.565,51	Escola Bressol Joaquim Blume - rda. Bellesguard		1.565,51	236,96
		Gran caseta de nines. mides 200x120x130 cm			09/03/2022			130,45	1.328,55
330601	36225	1	ED	COMPRA	1.358,43	Vapor Buixeda Nou - c. de Sant Pau, 104		1.358,43	205,62
		Taula de sorra de 2 nivells, mides 270x60x60 cm			09/03/2022			113,20	1.152,81
330101	36227	1	ED	COMPRA	1.540,33	CEIP Juan Ramón Jiménez - av. de Polinyà, 2A		1.540,33	227,88
		Font Egea de Benito Urban			24/03/2022			128,36	1.312,45
300104	36229		TE	INSPECCIÓ FÍSICA O INVENTARI	0	Infraestructures genèriques de ciutat		0	0
		Infraestructura generèrica de xarxa municipal de serveis administratius entre			01/01/2022			0	0
330105	36232		CU	INSPECCIÓ FÍSICA O INVENTARI	0	Fons Bibliogràfic de l'Ajuntament de Sabadell		75.672,00	11.753,87
		Fons bibliogràfic 2022			01/01/2022			7.567,12	63.918,13
320103	36240		SC	COMPRA	4.628,25	Can Marçet - c. de Pau Claris, 86-138		4.628,25	1.190,11
		Equip de detecció i lectura per control i detecció de drogues			15/03/2022	Edifici Can Marçet		661,17	3.438,14

AJUNTAMENT-AJUNTAMENT DE SABADELL

Data obtenció 19/02/2024 9:21
Pàg. 1361

LLIBRE A LLIBRE A: BENS, DRETS I OBLIGACIONS DE L'ENT LOCAL

EPÍGRAF: I.2 SERVEI PÚBLIC

SUBEPÍGRAF: I.2.C MOBLES

CLASSIFICAC N. BÉ	QUANT. DESCRIPCIÓ	C. GESTO T. ADQUISICIÓ C. COST	COST ADQUI. D- ALTA	CENTRE UBICACIÓ	PLANTA ESPAI	V.B.C. DOT. AMORT	F.A. V.C.
320103	36241	SC COMPRA	4.628,25	Can Marcet - c. de Pau Claris, 86-138		4.628,25	1.190,11
	Equip de detecció i lectura per control i detecció de drogues		15/03/2022	Edifici Can Marcet		661,17	3.438,14
310101	36242	SC COMPRA	229,00	Can Marcet - c. de Pau Claris, 86-138		229,00	33,98
	BICICLETA		22/03/2022	Parc mòbil		19,08	195,02
310101	36243	SC COMPRA	229,00	Can Marcet - c. de Pau Claris, 86-138		229,00	33,98
	BICICLETA		22/03/2022	Parc mòbil		19,08	195,02
310101	36244	SC COMPRA	229,00	Can Marcet - c. de Pau Claris, 86-138		229,00	33,98
	BICICLETA		22/03/2022	Parc mòbil		19,08	195,02
310101	36245	SC COMPRA	229,00	Can Marcet - c. de Pau Claris, 86-138		229,00	33,98
	BICICLETA		22/03/2022	Parc mòbil		19,08	195,02
310101	36246	SC COMPRA	229,00	Can Marcet - c. de Pau Claris, 86-138		229,00	33,98
	BICICLETA		22/03/2022	Parc mòbil		19,08	195,02
310101	36247	SC COMPRA	229,00	Can Marcet - c. de Pau Claris, 86-138		229,00	33,98
	BICICLETA		22/03/2022	Parc mòbil		19,08	195,02
310101	36248	SC COMPRA	229,00	Can Marcet - c. de Pau Claris, 86-138		229,00	33,98
	BICICLETA		22/03/2022	Parc mòbil		19,08	195,02
310101	36249	SC COMPRA	229,00	Can Marcet - c. de Pau Claris, 86-138		229,00	33,98
	BICICLETA		22/03/2022	Parc mòbil		19,08	195,02

AJUNTAMENT-AJUNTAMENT DE SABADELL

Data obtenció 19/02/2024 9:21
Pàg. 1362

LLIBRE A LLIBRE A: BENS, DRETS I OBLIGACIONS DE L'ENT LOCAL

EPÍGRAF: I.2 SERVEI PÚBLIC

SUBEPÍGRAF: I.2.C MOBLES

CLASSIFICAC	N. BÉ	QUANT. DESCRIPCIÓ	C. GESTO T. ADQUISICIÓ C. COST	COST ADQUI. D- ALTA	CENTRE UBICACIÓ	PLANTA ESPAI	V.B.C. DOT. AMORT	F.A. V.C.
310101	36250		SC COMPRA	229,00	Can Marcet - c. de Pau Claris, 86-138		229,00	33,98
		BICICLETA		22/03/2022	Parc mòbil		19,08	195,02
310101	36251		SC COMPRA	229,00	Can Marcet - c. de Pau Claris, 86-138		229,00	33,98
		BICICLETA		22/03/2022	Parc mòbil		19,08	195,02
310101	36252		SC COMPRA	229,01	Can Marcet - c. de Pau Claris, 86-138		229,01	33,98
		BICICLETA		22/03/2022	Parc mòbil		19,08	195,03
310101	36253		SC COMPRA	229,01	Can Marcet - c. de Pau Claris, 86-138		229,01	33,98
		BICICLETA		22/03/2022	Parc mòbil		19,08	195,03
310101	36254		SC COMPRA	229,01	Can Marcet - c. de Pau Claris, 86-138		229,01	33,98
		BICICLETA		22/03/2022	Parc mòbil		19,08	195,03
310101	36255		SC COMPRA	229,01	Can Marcet - c. de Pau Claris, 86-138		229,01	33,98
		BICICLETA		22/03/2022	Parc mòbil		19,08	195,03
310101	36256		SC COMPRA	229,01	Can Marcet - c. de Pau Claris, 86-138		229,01	33,98
		BICICLETA		22/03/2022	Parc mòbil		19,08	195,03
310101	36257		SC COMPRA	229,01	Can Marcet - c. de Pau Claris, 86-138		229,01	33,98
		BICICLETA		22/03/2022	Parc mòbil		19,08	195,03
310101	36258		SC COMPRA	229,01	Can Marcet - c. de Pau Claris, 86-138		229,01	33,98
		BICICLETA		22/03/2022	Parc mòbil		19,08	195,03

AJUNTAMENT-AJUNTAMENT DE SABADELL

Data obtenció 19/02/2024 9:21
Pàg. 1363

LLIBRE A LLIBRE A: BENS, DRETS I OBLIGACIONS DE L'ENT LOCAL

EPÍGRAF: I.2 SERVEI PÚBLIC

SUBEPÍGRAF: I.2.C MOBLES

CLASSIFICAC N. BÉ	QUANT. DESCRIPCIÓ	C. GESTO T. ADQUISICIÓ C. COST	COST ADQUI. D- ALTA	CENTRE UBICACIÓ	PLANTA ESPAI	V.B.C. DOT. AMORT	F.A. V.C.
310101	36259	SC COMPRA	229,01	Can Marcet - c. de Pau Claris, 86-138		229,01	33,98
	BICICLETA		22/03/2022	Parc mòbil		19,08	195,03
310101	36260	SC COMPRA	229,01	Can Marcet - c. de Pau Claris, 86-138		229,01	33,98
	BICICLETA		22/03/2022	Parc mòbil		19,08	195,03
310101	36261	SC COMPRA	335,00	Can Marcet - c. de Pau Claris, 86-138		335,00	49,70
	BICICLETA		22/03/2022	Parc mòbil		27,91	285,30
310101	36262	SC COMPRA	335,00	Can Marcet - c. de Pau Claris, 86-138		335,00	49,70
	BICICLETA		22/03/2022	Parc mòbil		27,91	285,30
330201	36264	PR COMPRA	1.612,12	Edifici Cultura - pl. Sant Roc, 12-13-14		1.612,12	223,41
	Monitor 50" 4K en equip de videoconferència per a l'oficina del		04/05/2022			134,34	1.388,71
330102	36266	ED COMPRA	508,25	Vapor Buixeda Nou - c. de Sant Pau, 104		508,25	75,18
	Bordura de pi de 35 metres de llargada, i 20 cms d'alçada, tractada amb autoclau		24/03/2022			42,35	433,07
330101	36369	ES COMPRA	114,95	Poliesportiu Can Marcet - c. Riu-Sec, 44B-80		114,95	17,36
	CADIRA D'OFICINA		10/03/2022			9,57	97,59
330102	36370	TE CONSTRUCCIÓ REALITZADA PER CONTRACTE AMB TERCERS	3.727,99	pl. de Maria Vinyes		3.979,55	556,30
	Font - Pl de Maria Vinyes		27/04/2022			331,62	3.423,25

AJUNTAMENT-AJUNTAMENT DE SABADELL

Data obtenció 19/02/2024 9:21
Pàg. 1364

LLIBRE A LLIBRE A: BENS, DRETS I OBLIGACIONS DE L'ENT LOCAL

EPÍGRAF: I.2 SERVEI PÚBLIC

SUBEPÍGRAF: I.2.C MOBLES

CLASSIFICAC N. BÉ	QUANT. DESCRIPCIÓ	C. GESTO T. ADQUISICIÓ C. COST	COST ADQUI. D- ALTA	CENTRE UBICACIÓ	PLANTA ESPAI	V.B.C. DOT. AMORT	F.A. V.C.
330102	36371	TE CONSTRUCCIÓ REALITZADA PER CONTRACTE AMB TERCERS	2.755,81	Zona d-2(r) - rda Bellesguard - c Sol Padrís 145l		3.147,11	438,45
	Font - Rda Bellesguard		27/04/2022			262,25	2.708,66
330102	36372	TE CONSTRUCCIÓ REALITZADA PER CONTRACTE AMB TERCERS	2.689,32	pl. de la Sardana		2.940,88	410,70
	Font - Pl. Sardana		27/04/2022			245,07	2.530,18
330102	36373	TE CONSTRUCCIÓ REALITZADA PER CONTRACTE AMB TERCERS	3.050,74	parc de la Roureda (c.Martinet,Molina,Bellver)		3.302,30	461,36
	Font - Parc de la Roureda		27/04/2022			275,18	2.840,94
330102	36374	TE CONSTRUCCIÓ REALITZADA PER CONTRACTE AMB TERCERS	3.063,25	pl. Gremial		3.314,81	463,12
	Font - Pl. Gremial		27/04/2022			276,23	2.851,69
300103	36396	GI COMPRA	1.356,89	Edifici c. Narcís Giralt, 74		1.356,89	398,38
	Ordinador portàtil 13"		29/03/2022			226,14	958,51
300102	36397	GI COMPRA	2.241,38	Edifici c. Narcís Giralt, 74		2.241,38	658,08
	Ordinador de sobretaula 24"		29/03/2022			373,56	1.583,30
300102	36398	GI COMPRA	2.241,38	Edifici c. Narcís Giralt, 74		2.241,38	658,08
	Ordinador de sobretaula 24"		29/03/2022			373,56	1.583,30
320103	36399	SA COMPRA	287,98	Edifici pl. del Gas 2		287,98	70,10

AJUNTAMENT-AJUNTAMENT DE SABADELL

Data obtenció 19/02/2024 9:21
Pàg. 1365

LLIBRE A LLIBRE A: BENS, DRETS I OBLIGACIONS DE L'ENT LOCAL

EPÍGRAF: I.2 SERVEI PÚBLIC

SUBEPÍGRAF: I.2.C MOBLES

CLASSIFICAC N. BÉ	QUANT.	C. GESTO T. ADQUISICIÓ	COST ADQUI.	CENTRE	PLANTA	V.B.C.	F.A.
	DESCRIPCIÓ	C. COST	D- ALTA	UBICACIÓ	ESPAI	DOT. AMORT	V.C.
	Pipeta Eppendorf Plus fijo		19/04/2022			41,14	217,88
330101	36401	1	SC COMPRA	9.264,79	Can Marcet - c. de Pau Claris, 86-138	9.264,79	1.313,56
	CONSOLA 1840MM RECTA		20/04/2022		Edifici Can Marcet	772,06	7.951,23
330101	36402	1	SC COMPRA	28.617,73	Can Marcet - c. de Pau Claris, 86-138	28.617,73	4.057,44
	CONSOLA 7430MM CURVA OPERADORS		20/04/2022		Edifici Can Marcet	2.384,81	24.560,29
330101	36403	1	SC COMPRA	9.892,17	Can Marcet - c. de Pau Claris, 86-138	9.892,17	1.402,51
	TAULA DE REUNIONS 8-10 PAX RECTANGULAR		20/04/2022		Edifici Can Marcet	824,34	8.489,66
330101	36404	5	SC COMPRA	6.609,33	Can Marcet - c. de Pau Claris, 86-138	6.609,33	937,06
	CADIRA ERGONOMICA 2477 AMB REPOSACAPS		20/04/2022		Edifici Can Marcet	550,77	5.672,27
330101	36405	9	SC COMPRA	7.496,62	Can Marcet - c. de Pau Claris, 86-138	7.496,62	1.062,86
	CADIRA ERGONOMICA ENTORNS ADMINISTRATIUS		20/04/2022		Edifici Can Marcet	624,71	6.433,76
330101	36407	1	SC COMPRA	599,69	Can Marcet - c. de Pau Claris, 86-138	599,69	85,02
	TAULA AUXILIAR RODONA 100 CM		20/04/2022		Edifici Can Marcet	49,97	514,67
330101	36408	8	SC COMPRA	2.394,48	Can Marcet - c. de Pau Claris, 86-138	2.394,48	339,49
	MOBLE BAIX AMB DUES PORTES MELAMINA 100X78X42		20/04/2022		Edifici Can Marcet	199,54	2.054,99
330101	36409	1	SC COMPRA	413,29	Can Marcet - c. de Pau Claris, 86-138	413,29	58,59

AJUNTAMENT-AJUNTAMENT DE SABADELL

Data obtenció 19/02/2024 9:21
Pàg. 1366

LLIBRE A LLIBRE A: BENS, DRETS I OBLIGACIONS DE L'ENT LOCAL

EPÍGRAF: I.2 SERVEI PÚBLIC

SUBEPÍGRAF: I.2.C MOBLES

CLASSIFICAC N. BÉ	QUANT.	DESCRIPCIÓ	C. GESTO T. ADQUISICIÓ C. COST	COST ADQUI. D- ALTA	CENTRE UBICACIÓ	PLANTA ESPAI	V.B.C. DOT. AMORT	F.A. V.C.
		MOBLE ALT AMB DUES PORTES MELAMINA 80X185X42		20/04/2022	Edifici Can Marcet		34,44	354,70
330101	36410	6	SC COMPRA	1.527,44	Can Marcet - c. de Pau Clarís, 86-138		1.527,44	216,55
		CADIRA 4 POTES AMB BRAÇOS		20/04/2022	Edifici Can Marcet		127,28	1.310,89
330101	36411	1	SC COMPRA	618,85	Can Marcet - c. de Pau Clarís, 86-138		618,85	87,74
		BANCADA 4 SEIENTS		20/04/2022	Edifici Can Marcet		51,57	531,11
330101	36412	1	SC COMPRA	3.445,80	Can Marcet - c. de Pau Clarís, 86-138		3.445,80	488,54
		FRONTAL VISUALITZACIÓ FONOABSORBENT Y DM LACAT 6X2		20/04/2022	Edifici Can Marcet		287,15	2.957,26
330201	36413		SC COMPRA	4.490,18	Can Marcet - c. de Pau Clarís, 86-138		13.426,31	1.842,36
		VIDEOWALL 6X2 MONITORS DE 55"		20/04/2022	Edifici Can Marcet		1.118,85	11.583,95
330205	36414		SC COMPRA	1.070,49	Can Marcet - c. de Pau Clarís, 86-138		1.070,49	151,76
		SISTEMA AUDIO VIDEOWALL		20/04/2022	Edifici Can Marcet		89,20	918,73
300104	36415		SC COMPRA	12.069,63	Can Marcet - c. de Pau Clarís, 86-138		12.069,63	3.422,47
		KVM DINAMIC OPERADORS		20/04/2022	Edifici Can Marcet		2.011,60	8.647,16
300104	36416		SC COMPRA	10.345,39	Can Marcet - c. de Pau Clarís, 86-138		10.345,39	2.933,55
		KVM DINAMIC SALA DE REUNIONS		20/04/2022	Edifici Can Marcet		1.724,23	7.411,84
300102	36417		SC COMPRA	743,75	Can Marcet - c. de Pau Clarís, 86-138		743,75	210,89
		PCS OPERADORS		20/04/2022	Edifici Can Marcet		123,95	532,86

AJUNTAMENT-AJUNTAMENT DE SABADELL

Data obtenció 19/02/2024 9:21
Pàg. 1367

LLIBRE A LLIBRE A: BENS, DRETS I OBLIGACIONS DE L'ENT LOCAL

EPÍGRAF: I.2 SERVEI PÚBLIC

SUBEPÍGRAF: I.2.C MOBLES

CLASSIFICAC N. BÉ	QUANT. DESCRIPCIÓ	C. GESTO T. ADQUISICIÓ C. COST	COST ADQUI. D- ALTA	CENTRE UBICACIÓ	PLANTA ESPAI	V.B.C. DOT. AMORT	F.A. V.C.
300104	36418	SC COMPRA	10.345,39	Can Marcet - c. de Pau Claris, 86-138		10.345,39	2.933,55
	KVM DINAMIC SALA GOVERN		20/04/2022	Edifici Can Marcet		1.724,23	7.411,84
330201	36421	SC COMPRA	5.709,70	Can Marcet - c. de Pau Claris, 86-138		6.344,12	895,10
	MONITOR 75"		20/04/2022	Edifici Can Marcet		528,66	5.449,02
300106	36422	SC COMPRA	7.697,14	Can Marcet - c. de Pau Claris, 86-138		7.697,14	2.182,60
	COMMUTACIO VIDEO USB		20/04/2022	Edifici Can Marcet		1.282,85	5.514,54
330201	36423	SC COMPRA	2.810,43	Can Marcet - c. de Pau Claris, 86-138		2.810,43	398,46
	CAMERA + TERMINAL VIDEOCONFERENCIA		20/04/2022	Edifici Can Marcet		234,20	2.411,97
300104	36424	SC COMPRA	2.189,71	Can Marcet - c. de Pau Claris, 86-138		2.189,71	620,91
	PUNTS AP EN TERRAT		20/04/2022	Edifici Can Marcet		364,95	1.568,80
300104	36425	SC COMPRA	23.678,58	Can Marcet - c. de Pau Claris, 86-138		23.678,58	6.714,33
	SWITCHES DE XARXA		20/04/2022	Edifici Can Marcet		3.946,43	16.964,25
300104	36427	SC COMPRA	20.690,81	Can Marcet - c. de Pau Claris, 86-138		20.690,81	5.867,11
	KVM DINAMICS OPERADORS		20/04/2022	Edifici Can Marcet		3.448,46	14.823,70
300104	36428	SC COMPRA	3.448,46	Can Marcet - c. de Pau Claris, 86-138		3.448,46	977,84
	KVM DINAMIC SALA DE REUNIONS		20/04/2022	Edifici Can Marcet		574,74	2.470,62
300102	36429	SC COMPRA	1.275,00	Can Marcet - c. de Pau Claris, 86-138		1.275,00	361,54
	PCS OPERADORS		20/04/2022	Edifici Can Marcet		212,50	913,46

AJUNTAMENT-AJUNTAMENT DE SABADELL

Data obtenció 19/02/2024 9:21
Pàg. 1368

LLIBRE A LLIBRE A: BENS, DRETS I OBLIGACIONS DE L'ENT LOCAL

EPÍGRAF: I.2 SERVEI PÚBLIC

SUBEPÍGRAF: I.2.C MOBLES

CLASSIFICAC	N. BÉ	QUANT. DESCRIPCIÓ	C. GESTO T. ADQUISICIÓ C. COST	COST ADQUI. D- ALTA	CENTRE UBICACIÓ	PLANTA ESPAI	V.B.C. DOT. AMORT	F.A. V.C.
300104	36430		SC COMPRA	3.448,46	Can Marcet - c. de Pau Claris, 86-138		3.448,46	977,84
		KVM DINAMIC SALA GOVERN		20/04/2022	Edifici Can Marcet		574,74	2.470,62
300106	36432		SC COMPRA	3.316,65	Can Marcet - c. de Pau Claris, 86-138		3.316,65	940,46
		COMMUTACIO VIDEO USB		20/04/2022	Edifici Can Marcet		552,77	2.376,19
330201	36433		SC COMPRA	1.687,76	Can Marcet - c. de Pau Claris, 86-138		1.687,76	239,28
		CAMERA + TERMINAL VIDEOCONFERENCIA		20/04/2022	Edifici Can Marcet		140,64	1.448,48
300105	36434		SC COMPRA	2.662,91	Can Marcet - c. de Pau Claris, 86-138		2.662,91	755,09
		EQUIP MULTIFUNCIO		20/04/2022	Edifici Can Marcet		443,81	1.907,82
300104	36435		SC COMPRA	14.786,60	Can Marcet - c. de Pau Claris, 86-138		14.786,60	4.192,90
		TRASLLAT RACK EMISORES A NOU CPD		20/04/2022	Edifici Can Marcet		2.464,43	10.593,70
300104	36436		SC COMPRA	729,91	Can Marcet - c. de Pau Claris, 86-138		729,91	206,97
		PUNTS AP EN TERRAT		20/04/2022	Edifici Can Marcet		121,65	522,94
300104	36437		SC COMPRA	1.246,24	Can Marcet - c. de Pau Claris, 86-138		1.246,24	353,37
		SWITCHES DE XARXA		20/04/2022	Edifici Can Marcet		207,70	892,87
300104	36438		SC COMPRA	15.711,18	Can Marcet - c. de Pau Claris, 86-138		18.772,60	4.824,12
		EMISSORES SRG3900		20/04/2022	Edifici Can Marcet		2.987,57	13.948,48
330201	36442		SC COMPRA	2.936,64	Can Marcet - c. de Pau Claris, 86-138		2.936,64	396,24

AJUNTAMENT-AJUNTAMENT DE SABADELL

Data obtenció 19/02/2024 9:21
Pàg. 1369

LLIBRE A LLIBRE A: BENS, DRETS I OBLIGACIONS DE L'ENT LOCAL

EPÍGRAF: I.2 SERVEI PÚBLIC

SUBEPÍGRAF: I.2.C MOBLES

CLASSIFICAC N. BÉ	QUANT. DESCRIPCIÓ	C. GESTO T. ADQUISICIÓ C. COST	COST ADQUI. D- ALTA	CENTRE UBICACIÓ	PLANTA ESPAI	V.B.C. DOT. AMORT	F.A. V.C.
	MONITOR 49" I SERVEIS GESTIO		20/05/2022	Edifici Can Marcet		244,72	2.540,40
300104	36446	SC COMPRA	2.095,18	Can Marcet - c. de Pau Claris, 86-138		2.095,18	565,40
	SISTEMA DE CONTROL D'ACCES		20/05/2022	Edifici Can Marcet		349,19	1.529,78
300103	36480	PR COMPRA	928,17	Edifici Cultura - pl. Sant Roc, 12-13-14		928,17	257,25
	Ordinador portàtil per l'equip de videoconferència de l'oficina de Turisme i		04/05/2022			154,69	670,92
330201	36481	PR COMPRA	951,84	Edifici Cultura - pl. Sant Roc, 12-13-14		951,84	131,91
	Barra de so i càmera per l'equip de videoconferència del Programa de		04/05/2022			79,32	819,93
330201	36492	SC COMPRA	4.490,18	Can Marcet - c. de Pau Claris, 86-138		4.490,18	636,61
	VIDEOWALL 6X2 MONITOR DE 55"		20/04/2022	Edifici Can Marcet		374,18	3.853,57
330201	36493	SC COMPRA	4.490,18	Can Marcet - c. de Pau Claris, 86-138		4.490,18	636,61
	VIDEOWALL 6X2 MONITORS DE 55"		20/04/2022	Edifici Can Marcet		374,18	3.853,57
330201	36494	SC COMPRA	4.490,18	Can Marcet - c. de Pau Claris, 86-138		4.490,18	636,61
	VIDEOWALL 6X2 MONITORS DE 55"		20/04/2022	Edifici Can Marcet		374,18	3.853,57
330201	36495	SC COMPRA	4.490,18	Can Marcet - c. de Pau Claris, 86-138		4.490,18	636,61
	VIDEOWALL 6X2 MONITORS DE 55"		20/04/2022	Edifici Can Marcet		374,18	3.853,57
330201	36496	SC COMPRA	4.490,18	Can Marcet - c. de Pau Claris, 86-138		4.490,18	636,61
	VIDEOWALL 6X2 MONITORS DE 55"		20/04/2022	Edifici Can Marcet		374,18	3.853,57

AJUNTAMENT-AJUNTAMENT DE SABADELL

Data obtenció 19/02/2024 9:21
Pàg. 1370

LLIBRE A LLIBRE A: BENS, DRETS I OBLIGACIONS DE L'ENT LOCAL

EPÍGRAF: I.2 SERVEI PÚBLIC

SUBEPÍGRAF: I.2.C MOBLES

CLASSIFICAC N. BÉ	QUANT. DESCRIPCIÓ	C. GESTO T. ADQUISICIÓ C. COST	COST ADQUI. D- ALTA	CENTRE UBICACIÓ	PLANTA ESPAI	V.B.C. DOT. AMORT	F.A. V.C.
330201	36497	SC COMPRA	4.490,18	Can Marcet - c. de Pau Claris, 86-138		4.490,18	636,61
	VIDEOWALL 6X2 MONITORS DE 55"		20/04/2022	Edifici Can Marcet		374,18	3.853,57
330201	36498	SC COMPRA	4.490,18	Can Marcet - c. de Pau Claris, 86-138		4.490,18	636,61
	VIDEOWALL 6X2 MONITORS DE 55"		20/04/2022	Edifici Can Marcet		374,18	3.853,57
330201	36499	SC COMPRA	4.490,18	Can Marcet - c. de Pau Claris, 86-138		4.490,18	636,61
	VIDEOWALL 6X2 MONITORS DE 55"		20/04/2022	Edifici Can Marcet		374,18	3.853,57
330201	36500	SC COMPRA	4.490,19	Can Marcet - c. de Pau Claris, 86-138		4.490,19	636,62
	VIDEOWALL 6X2 MONITORS DE 55"		20/04/2022	Edifici Can Marcet		374,18	3.853,57
330201	36501	SC COMPRA	4.490,19	Can Marcet - c. de Pau Claris, 86-138		4.490,19	636,62
	VIDEOWALL 6X2 MONITORS DE 55"		20/04/2022	Edifici Can Marcet		374,18	3.853,57
330201	36502	SC COMPRA	4.490,19	Can Marcet - c. de Pau Claris, 86-138		4.490,19	636,62
	VIDEOWALL 6X2 MONITORS DE 55"		20/04/2022	Edifici Can Marcet		374,18	3.853,57
300104	36503	SC COMPRA	12.069,63	Can Marcet - c. de Pau Claris, 86-138		12.069,63	3.422,47
	KVM DINAMIC OPERADORS		20/04/2022	Edifici Can Marcet		2.011,60	8.647,16
300104	36504	SC COMPRA	12.069,63	Can Marcet - c. de Pau Claris, 86-138		12.069,63	3.422,47
	KVM DINAMIC OPERADORS		20/04/2022	Edifici Can Marcet		2.011,60	8.647,16
300104	36505	SC COMPRA	12.069,63	Can Marcet - c. de Pau Claris, 86-138		12.069,63	3.422,47
	KVM DINAMIC OPERADORS		20/04/2022	Edifici Can Marcet		2.011,60	8.647,16

AJUNTAMENT-AJUNTAMENT DE SABADELL

Data obtenció 19/02/2024 9:21
Pàg. 1371

LLIBRE A LLIBRE A: BENS, DRETS I OBLIGACIONS DE L'ENT LOCAL

EPÍGRAF: I.2 SERVEI PÚBLIC

SUBEPÍGRAF: I.2.C MOBLES

CLASSIFICAC N. BÉ	QUANT. DESCRIPCIÓ	C. GESTO T. ADQUISICIÓ C. COST	COST ADQUI. D- ALTA	CENTRE UBICACIÓ	PLANTA ESPAI	V.B.C. DOT. AMORT	F.A. V.C.
300102	36506	SC COMPRA	743,75	Can Marcet - c. de Pau Claris, 86-138		743,75	210,89
	PCS OPERADORS		20/04/2022	Edifici Can Marcet		123,95	532,86
300102	36507	SC COMPRA	743,75	Can Marcet - c. de Pau Claris, 86-138		743,75	210,89
	PCS OPERADORS		20/04/2022	Edifici Can Marcet		123,95	532,86
300102	36508	SC COMPRA	743,75	Can Marcet - c. de Pau Claris, 86-138		743,75	210,89
	PCS OPERADORS		20/04/2022	Edifici Can Marcet		123,95	532,86
330201	36509	SC COMPRA	1.434,77	Can Marcet - c. de Pau Claris, 86-138		1.434,77	193,59
	MONITOR 49"		20/05/2022	Edifici Can Marcet		119,56	1.241,18
330201	36510	SC COMPRA	1.434,77	Can Marcet - c. de Pau Claris, 86-138		1.434,77	193,59
	MONITOR 49"		20/05/2022	Edifici Can Marcet		119,56	1.241,18
330201	36511	SC COMPRA	1.434,78	Can Marcet - c. de Pau Claris, 86-138		1.434,78	193,59
	MONITOR DE 49"		20/05/2022	Edifici Can Marcet		119,56	1.241,19
330201	36512	SC COMPRA	1.434,78	Can Marcet - c. de Pau Claris, 86-138		1.434,78	193,59
	MONITOR DE 49"		20/05/2022	Edifici Can Marcet		119,56	1.241,19
330109	36522	TE CONSTRUCCIÓ REALITZADA PER CONTRACTE AMB TERCERS	39.038,04	ctra. de Mollet		39.038,04	5.543,75
	Àrea recreativa de gossos - Sol i Padrís		19/04/2022			3.253,17	33.494,29

AJUNTAMENT-AJUNTAMENT DE SABADELL

Data obtenció 19/02/2024 9:21
Pàg. 1372

LLIBRE A LLIBRE A: BENS, DRETS I OBLIGACIONS DE L'ENT LOCAL

EPÍGRAF: I.2 SERVEI PÚBLIC

SUBEPÍGRAF: I.2.C MOBLES

CLASSIFICAC N. BÉ	QUANT. DESCRIPCIÓ	C. GESTO T. ADQUISICIÓ C. COST	COST ADQUI. D- ALTA	CENTRE UBICACIÓ	PLANTA ESPAI	V.B.C. DOT. AMORT	F.A. V.C.
330109	36523	TE CONSTRUCCIÓ REALITZADA PER CONTRACTE AMB TERCERS	38.210,90	Plaça del Doctor Argemí - pg. Regne Unit, 17-37		38.210,90	5.426,29
	Àrea recreativa de gossos- Can Gambús		19/04/2022			3.184,24	32.784,61
330109	36524	TE CONSTRUCCIÓ REALITZADA PER CONTRACTE AMB TERCERS	46.664,88	c. de Boccaccio		46.664,88	6.626,83
	Àrea recreativa de gossos - C Bocaccio		19/04/2022			3.888,74	40.038,05
330102	36525	1	TE CONSTRUCCIÓ REALITZADA PER CONTRACTE AMB TERCERS	851,08	c. de Boccaccio	851,08	120,85
	Font de boca - Àrea recreativa de gossos C Bocaccio		19/04/2022			70,92	730,23
330102	36526	1	TE CONSTRUCCIÓ REALITZADA PER CONTRACTE AMB TERCERS	852,34	ctra. de Mollet	852,34	121,03
	Font de boca - Àrea recreativa gossos Sol i Padrís		19/04/2022			71,02	731,31
330102	36527	1	TE CONSTRUCCIÓ REALITZADA PER CONTRACTE AMB TERCERS	2.718,45	pl. de Frederic Mompou	2.718,45	386,03
	Inodor ecològic per a gossos - Plaça Frederic Mompou		19/04/2022			226,53	2.332,42
330102	36528	1	TE CONSTRUCCIÓ REALITZADA PER CONTRACTE AMB TERCERS	2.718,45	pl. de Carrasco i Formiguera	2.718,45	386,03

AJUNTAMENT-AJUNTAMENT DE SABADELL

Data obtenció 19/02/2024 9:21
Pàg. 1373

LLIBRE A LLIBRE A: BENS, DRETS I OBLIGACIONS DE L'ENT LOCAL

EPÍGRAF: I.2 SERVEI PÚBLIC

SUBEPÍGRAF: I.2.C MOBLES

CLASSIFICAC N. BÉ	QUANT.	DESCRIPCIÓ	C. GESTO T. ADQUISICIÓ C. COST	COST ADQUI. D- ALTA	CENTRE UBICACIÓ	PLANTA ESPAI	V.B.C. DOT. AMORT	F.A. V.C.
		Inodor ecològic per a gossos - Plaça de Carrasco i Formiguera		19/04/2022			226,53	2.332,42
330102	36529	1	TE CONSTRUCCIÓ REALITZADA PER CONTRACTE AMB TERCERS	0	c. de la Mola		0	0
		Inodor ecològic per a gossos - C de la Mola		19/04/2022			0	0
330102	36530	1	TE CONSTRUCCIÓ REALITZADA PER CONTRACTE AMB TERCERS	0	c. del Pintor Borrassà		0	0
		Inodor ecològic par a gossos - C Pintor Borrassà amb carrer de Sobarber		19/04/2022			0	0
330102	36531	1	TE CONSTRUCCIÓ REALITZADA PER CONTRACTE AMB TERCERS	0	pl. de Picasso		0	0
		Inodor ecològic per a gossos - Plaça de Picasso		19/04/2022			0	0
300104	36534		GI COMPRA	4.695,74	Edifici c. Narcís Giralt, 74		4.695,74	1.200,73
		2 Antenes		20/06/2022			782,62	3.495,01
300104	36535		ES COMPRA	6.050,00	Palau d'Esports Municipal - c. Sol i Padrís, 57-81		6.050,00	1.547,02
		2 Antenes i 2 suitxos		20/06/2022			1.008,33	4.502,98
330102	36640	3	TE CONSTRUCCIÓ REALITZADA PER CONTRACTE AMB TERCERS	67.905,79	av. de Can Bordoll		67.905,79	8.852,55
		Plataforma autobús		09/06/2022			5.658,81	59.053,24

AJUNTAMENT-AJUNTAMENT DE SABADELL

Data obtenció 19/02/2024 9:21
Pàg. 1374

LLIBRE A LLIBRE A: BENS, DRETS I OBLIGACIONS DE L'ENT LOCAL

EPÍGRAF: I.2 SERVEI PÚBLIC

SUBEPÍGRAF: I.2.C MOBLES

CLASSIFICAC N. BÉ	QUANT. DESCRIPCIÓ	C. GESTO T. ADQUISICIÓ C. COST	COST ADQUI. D- ALTA	CENTRE UBICACIÓ	PLANTA ESPAI	V.B.C. DOT. AMORT	F.A. V.C.
320103	36657	TE CONSTRUCCIÓ REALITZADA PER CONTRACTE AMB TERCERS	22.391,17	av. de Can Bordoll		22.391,17	5.004,04
	Estació meteorològica		09/06/2022			3.198,73	17.387,13
300104	36667	SC COMPRA	7.730,96	Can Marcet - c. de Pau Claris, 86-138		7.730,96	2.086,29
	PUNTS ACCÉS WIFI + SERVEIS GESTIÓ		20/05/2022	Edifici Can Marcet		1.288,49	5.644,67
330102	36673	7	TE CONSTRUCCIÓ REALITZADA PER CONTRACTE AMB TERCERS	3.713,80	c. de Ca n'Alzina	3.713,80	484,14
	Taules Pic-nic al Polígon de Can Roqueta		09/06/2022			309,48	3.229,66
330102	36687	1	TE CONSTRUCCIÓ REALITZADA PER CONTRACTE AMB TERCERS	3.471,20	pl. de Montserrat Roig	3.471,20	465,19
	Font - Pl. Montserrat Roig		24/05/2022			289,26	3.006,01
330102	36688	1	TE CONSTRUCCIÓ REALITZADA PER CONTRACTE AMB TERCERS	3.510,35	rda. de Bellesguard	3.510,35	470,44
	Font - Rda de Bellesguard davant Centre Cívic		24/05/2022			292,52	3.039,91
330102	36692	1	TE CONSTRUCCIÓ REALITZADA PER CONTRACTE AMB TERCERS	3.850,20	ptge. del Progrés	3.850,20	515,99
	Font - Ptge. del Progrés		24/05/2022			320,85	3.334,21

AJUNTAMENT-AJUNTAMENT DE SABADELL

Data obtenció 19/02/2024 9:21
Pàg. 1375

LLIBRE A LLIBRE A: BENS, DRETS I OBLIGACIONS DE L'ENT LOCAL

EPÍGRAF: I.2 SERVEI PÚBLIC

SUBEPÍGRAF: I.2.C MOBLES

CLASSIFICAC	N. BÉ	QUANT.	C. GESTO	T. ADQUISICIÓ	COST ADQUI.	CENTRE	PLANTA	V.B.C.	F.A.
		DESCRIPCIÓ	C. COST		D- ALTA	UBICACIÓ	ESPAI	DOT. AMORT	V.C.
330102	36698	1	TE	CONSTRUCCIÓ REALITZADA PER CONTRACTE AMB TERCERS	2.783,17	Zona 2-1e - c. de Ramón Sibiuda		2.783,17	372,99
		Font - C Ramon Sibiuda			24/05/2022			231,93	2.410,18
330102	36707	1	TE	CONSTRUCCIÓ REALITZADA PER CONTRACTE AMB TERCERS	6.273,97	Pl. de les Termes		6.273,97	840,82
		Font - Pl Termes davant les petanques			24/05/2022			522,83	5.433,15
330102	36709	1	TE	CONSTRUCCIÓ REALITZADA PER CONTRACTE AMB TERCERS	2.021,21	c. de Sant Antoni Maria Claret		2.021,21	270,87
		Font - C St Antoni Maria Claret			24/05/2022			168,43	1.750,34
330102	36721	1	TE	CONSTRUCCIÓ REALITZADA PER CONTRACTE AMB TERCERS	1.067,69	ctra. de Terrassa		1.067,69	143,08
		Font - Ctra Terrassa cantonada C Sarasate			24/05/2022			88,97	924,61
330102	36738	1	TE	CONSTRUCCIÓ REALITZADA PER CONTRACTE AMB TERCERS	1.600,25	pl. dels Merinals		1.600,25	214,45
		Font - Pl Merinals			24/05/2022			133,35	1.385,80
330102	36739	1	TE	CONSTRUCCIÓ REALITZADA PER CONTRACTE AMB TERCERS	2.755,08	pl. del Mestre		2.755,08	369,23
		Font - Pl Mestre			24/05/2022			229,59	2.385,85

AJUNTAMENT-AJUNTAMENT DE SABADELL

Data obtenció 19/02/2024 9:21
Pàg. 1376

LLIBRE A LLIBRE A: BENS, DRETS I OBLIGACIONS DE L'ENT LOCAL

EPÍGRAF: I.2 SERVEI PÚBLIC

SUBEPÍGRAF: I.2.C MOBLES

CLASSIFICAC	N. BÉ	QUANT.	C. GESTO	T. ADQUISICIÓ	COST ADQUI.	CENTRE	PLANTA	V.B.C.	F.A.
		DESCRIPCIÓ	C. COST		D- ALTA	UBICACIÓ	ESPAI	DOT. AMORT	V.C.
330102	36740	1		TE CONSTRUCCIÓ REALITZADA PER CONTRACTE AMB TERCERS	3.529,83	pl. de la Font de la Roca		3.529,83	473,05
		Font - Pl de la Roca			24/05/2022			294,15	3.056,78
300102	36767		ED COMPRA		1.932,62	Vapor Llonch i Escola Illa - ctra. Barcelona, 208B		1.932,62	499,47
		Ordinador IMAC 24 A.5K M1 8CPU/8GB/512GB			14/06/2022			322,10	1.433,15
300102	36768		ED COMPRA		1.932,61	Vapor Llonch i Escola Illa - ctra. Barcelona, 208B		1.932,61	499,47
		Ordinador IMAC 24 A.5K M1 8CPU/8GB/512GB			14/06/2022			322,10	1.433,14
300102	36769		ED COMPRA		1.931,64	Vapor Llonch i Escola Illa - ctra. Barcelona, 208B		1.931,64	499,22
		Ordinador IMAC 24 A.5K M1 8CPU/8GB/512GB			14/06/2022			321,94	1.432,42
300102	36770		ED COMPRA		1.837,59	Vapor Llonch i Escola Illa - ctra. Barcelona, 208B		1.837,59	474,91
		Ordinador IMAC 24 A.5K M1 8CPU/8GB/512GB			14/06/2022			306,26	1.362,68
300102	36771		ED COMPRA		1.837,60	Vapor Llonch i Escola Illa - ctra. Barcelona, 208B		1.837,60	474,91
		Ordinador IMAC 24 A.5K M1 8CPU/8GB/512GB			14/06/2022			306,26	1.362,69
330102	36772	5	TE COMPRA		6.088,36	Viver municipal - c. Prat de la Riba, 115		6.088,36	817,33
		Jardinera de metall i fusta 100 x 100 cm i 70 cm alçada			23/05/2022			507,36	5.271,03
330102	36773	6	TE COMPRA		12.246,53	Viver municipal - c. Prat de la Riba, 115		12.246,53	1.644,05

AJUNTAMENT-AJUNTAMENT DE SABADELL

Data obtenció 19/02/2024 9:21
Pàg. 1377

LLIBRE A LLIBRE A: BENS, DRETS I OBLIGACIONS DE L'ENT LOCAL

EPÍGRAF: I.2 SERVEI PÚBLIC

SUBEPÍGRAF: I.2.C MOBLES

CLASSIFICAC N. BÉ	QUANT.	DESCRIPCIÓ	C. GESTO T. ADQUISICIÓ	COST ADQUI.	CENTRE	PLANTA	V.B.C.	F.A.
			C. COST	D- ALTA	UBICACIÓ	ESPAI	DOT. AMORT	V.C.
		Jardinera 130 x130 cm i 90 cm alçada		23/05/2022			1.020,54	10.602,48
330102	36774	9	TE COMPRA	5.648,09	Viver municipal - c. Prat de la Riba, 115		5.648,09	758,23
		Banco de hormigón 250 x 45 cm		23/05/2022			470,67	4.889,86
330102	36775	9	TE COMPRA	869,46	Viver municipal - c. Prat de la Riba, 115		869,46	116,71
		Paperera abatible 50 L		23/05/2022			72,45	752,75
330109	36871		ED COMPRA	1.645,44	CEIP Miquel Martí i Pol - c. de Cervantes, 87-101		1.645,44	212,62
		1 Sorral KOMPAN, amb sorra de 0,25-3 mm. de riu rentada		14/06/2022	Patis CEIP Miquel Martí i Pol		137,12	1.432,82
330109	36873		ED COMPRA	2.962,32	CEIP La Roureda - c. de Rialb, 1-9		2.962,32	382,80
		1 tobogan de plàstic pel pati de l'escola Roureda		14/06/2022			246,86	2.579,52
330102	36976	1	TE CONSTRUCCIÓ REALITZADA PER CONTRACTE AMB TERCERS	4.321,47	pl. d'Aurora Bertrana		4.321,47	563,36
		Font - PI Aurora Bertrana		09/06/2022			360,12	3.758,11
330102	36977	1	TE CONSTRUCCIÓ REALITZADA PER CONTRACTE AMB TERCERS	2.396,88	pl. de Cristobal Ramos		2.396,88	312,47
		Font - PI Cristobal Ramos		09/06/2022			199,74	2.084,41
330102	36978	14	TE CONSTRUCCIÓ REALITZADA PER CONTRACTE AMB TERCERS	30.023,64	Viver municipal - c. Prat de la Riba, 115		30.023,64	3.914,04
		Fonts de beure		09/06/2022			2.501,97	26.109,60

AJUNTAMENT-AJUNTAMENT DE SABADELL

Data obtenció 19/02/2024 9:21
Pàg. 1378

LLIBRE A LLIBRE A: BENS, DRETS I OBLIGACIONS DE L'ENT LOCAL

EPÍGRAF: I.2 SERVEI PÚBLIC

SUBEPÍGRAF: I.2.C MOBLES

CLASSIFICAC N. BÉ	QUANT. DESCRIPCIÓ	C. GESTO T. ADQUISICIÓ C. COST	COST ADQUI. D- ALTA	CENTRE UBICACIÓ	PLANTA ESPAI	V.B.C. DOT. AMORT	F.A. V.C.
330102	36979	TE CONSTRUCCIÓ REALITZADA PER CONTRACTE AMB TERCERS	14.212,59	pg. de la Plaça Major		495.878,84	53.622,46
	Fonts Ornamentals del Passeig de la Plaça Major		09/06/2022			41.320,01	442.256,38
320102	37096	SA COMPRA	7.707,70	Edifici pl. del Gas 2		7.707,70	1.150,87
	Balança analítica		05/07/2022			770,77	6.556,83
300102	37097	GI COMPRA	975,80	Edifici c. Narcís Giralt, 74		975,80	244,61
	Ordinador de sobretaula		01/07/2022			162,63	731,19
300102	37098	GI COMPRA	975,80	Edifici c. Narcís Giralt, 74		975,80	244,61
	Ordinador de sobretaula		01/07/2022			162,63	731,19
300102	37099	GI COMPRA	975,80	Edifici c. Narcís Giralt, 74		975,80	244,61
	Ordinador de sobretaula		01/07/2022			162,63	731,19
300102	37100	GI COMPRA	975,80	Edifici c. Narcís Giralt, 74		975,80	244,61
	Ordinador de sobretaula		01/07/2022			162,63	731,19
300102	37101	GI COMPRA	975,80	Edifici c. Narcís Giralt, 74		975,80	244,61
	Ordinador de sobretaula		01/07/2022			162,63	731,19
300102	37102	GI COMPRA	975,80	Edifici c. Narcís Giralt, 74		975,80	244,61
	Ordinador de sobretaula		01/07/2022			162,63	731,19
300102	37103	GI COMPRA	975,80	Edifici c. Narcís Giralt, 74		975,80	244,61
	Ordinador de sobretaula		01/07/2022			162,63	731,19

AJUNTAMENT-AJUNTAMENT DE SABADELL

Data obtenció 19/02/2024 9:21
Pàg. 1379

LLIBRE A LLIBRE A: BENS, DRETS I OBLIGACIONS DE L'ENT LOCAL

EPÍGRAF: I.2 SERVEI PÚBLIC

SUBEPÍGRAF: I.2.C MOBLES

CLASSIFICAC	N. BÉ	QUANT. DESCRIPCIÓ	C. GESTO T. ADQUISICIÓ C. COST	COST ADQUI. D- ALTA	CENTRE UBICACIÓ	PLANTA ESPAI	V.B.C. DOT. AMORT	F.A. V.C.
300102	37104	Ordinador de sobretaula	GI COMPRA	975,80 01/07/2022	Edifici c. Narcís Giralt, 74		975,80 162,63	244,61 731,19
300102	37105	Ordinador de sobretaula	GI COMPRA	975,80 01/07/2022	Edifici c. Narcís Giralt, 74		975,80 162,63	244,61 731,19
300102	37106	Ordinador de sobretaula	GI COMPRA	975,80 01/07/2022	Edifici c. Narcís Giralt, 74		975,80 162,63	244,61 731,19
300102	37107	Ordinador de sobretaula	GI COMPRA	975,80 01/07/2022	Edifici c. Narcís Giralt, 74		975,80 162,63	244,61 731,19
300102	37108	Ordinador de sobretaula	GI COMPRA	975,80 01/07/2022	Edifici c. Narcís Giralt, 74		975,80 162,63	244,61 731,19
300102	37109	Ordinador de sobretaula	GI COMPRA	975,80 01/07/2022	Edifici c. Narcís Giralt, 74		975,80 162,63	244,61 731,19
300102	37110	Ordinador de sobretaula	GI COMPRA	975,80 01/07/2022	Edifici c. Narcís Giralt, 74		975,80 162,63	244,61 731,19
300102	37111	Ordinador de sobretaula	GI COMPRA	975,80 01/07/2022	Edifici c. Narcís Giralt, 74		975,80 162,63	244,61 731,19
300102	37112	Ordinador de sobretaula	GI COMPRA	975,80 01/07/2022	Edifici c. Narcís Giralt, 74		975,80 162,63	244,61 731,19
300102	37113	Ordinador de sobretaula	GI COMPRA	975,80 01/07/2022	Edifici c. Narcís Giralt, 74		975,80 162,63	244,61 731,19

AJUNTAMENT-AJUNTAMENT DE SABADELL

Data obtenció 19/02/2024 9:21
Pàg. 1380

LLIBRE A LLIBRE A: BENS, DRETS I OBLIGACIONS DE L'ENT LOCAL

EPÍGRAF: I.2 SERVEI PÚBLIC

SUBEPÍGRAF: I.2.C MOBLES

CLASSIFICAC	N. BÉ	QUANT. DESCRIPCIÓ	C. GESTO T. ADQUISICIÓ C. COST	COST ADQUI. D- ALTA	CENTRE UBICACIÓ	PLANTA ESPAI	V.B.C. DOT. AMORT	F.A. V.C.
300102	37114	Ordinador de sobretaula	GI COMPRA	975,80 01/07/2022	Edifici c. Narcís Giralt, 74		975,80 162,63	244,61 731,19
300102	37115	Ordinador de sobretaula	GI COMPRA	975,80 01/07/2022	Edifici c. Narcís Giralt, 74		975,80 162,63	244,61 731,19
300102	37116	Ordinador de sobretaula	GI COMPRA	975,80 01/07/2022	Edifici c. Narcís Giralt, 74		975,80 162,63	244,61 731,19
300102	37117	Ordinador de sobretaula	GI COMPRA	975,80 01/07/2022	Edifici c. Narcís Giralt, 74		975,80 162,63	244,61 731,19
300102	37118	Ordinador de sobretaula	GI COMPRA	975,80 01/07/2022	Edifici c. Narcís Giralt, 74		975,80 162,63	244,61 731,19
300102	37119	Ordinador de sobretaula	GI COMPRA	975,80 01/07/2022	Edifici c. Narcís Giralt, 74		975,80 162,63	244,61 731,19
300102	37120	Ordinador de sobretaula	GI COMPRA	975,80 01/07/2022	Edifici c. Narcís Giralt, 74		975,80 162,63	244,61 731,19
300102	37121	Ordinador de sobretaula	GI COMPRA	975,80 01/07/2022	Edifici c. Narcís Giralt, 74		975,80 162,63	244,61 731,19
300102	37122	Ordinador de sobretaula	GI COMPRA	975,80 01/07/2022	Edifici c. Narcís Giralt, 74		975,80 162,63	244,61 731,19
300102	37123	Ordinador de sobretaula	GI COMPRA	975,80 01/07/2022	Edifici c. Narcís Giralt, 74		975,80 162,63	244,61 731,19

AJUNTAMENT-AJUNTAMENT DE SABADELL

Data obtenció 19/02/2024 9:21
Pàg. 1381

LLIBRE A LLIBRE A: BENS, DRETS I OBLIGACIONS DE L'ENT LOCAL

EPÍGRAF: I.2 SERVEI PÚBLIC

SUBEPÍGRAF: I.2.C MOBLES

CLASSIFICAC N. BÉ	QUANT. DESCRIPCIÓ	C. GESTO T. ADQUISICIÓ C. COST	COST ADQUI. D- ALTA	CENTRE UBICACIÓ	PLANTA ESPAI	V.B.C. DOT. AMORT	F.A. V.C.
300102	37124	GI COMPRA	975,80	Edifici c. Narcís Giralt, 74		975,80	244,61
	Ordinador de sobretaula		01/07/2022			162,63	731,19
300102	37125	GI COMPRA	975,80	Edifici c. Narcís Giralt, 74		975,80	244,61
	Ordinador de sobretaula		01/07/2022			162,63	731,19
300102	37126	GI COMPRA	975,80	Edifici c. Narcís Giralt, 74		975,80	244,61
	Ordinador de sobretaula		01/07/2022			162,63	731,19
300102	37127	GI COMPRA	975,80	Edifici c. Narcís Giralt, 74		975,80	244,61
	Ordinador de sobretaula		01/07/2022			162,63	731,19
300102	37128	GI COMPRA	975,80	Edifici c. Narcís Giralt, 74		975,80	244,61
	Ordinador de sobretaula		01/07/2022			162,63	731,19
300102	37129	GI COMPRA	975,80	Edifici c. Narcís Giralt, 74		975,80	244,61
	Ordinador de sobretaula		01/07/2022			162,63	731,19
300102	37130	GI COMPRA	975,80	Edifici c. Narcís Giralt, 74		975,80	244,61
	Ordinador de sobretaula		01/07/2022			162,63	731,19
300102	37131	GI COMPRA	975,96	Edifici c. Narcís Giralt, 74		975,96	244,65
	Ordinador de sobretaula		01/07/2022			162,66	731,31
330109	37132	TE COMPRA	49.999,61	Viver municipal - c. Prat de la Riba, 115		49.999,61	6.107,25
	SUBMINISTRAMENT DE JOCS INFANTILS PER INSTAL·LAR A L'ESPAI		15/07/2022			4.166,63	43.892,36
330203	37133	CU COMPRA	21.864,70	Teatre de la Farandula - c. Tres Creus, 12-62		21.864,70	2.670,67

AJUNTAMENT-AJUNTAMENT DE SABADELL

Data obtenció 19/02/2024 9:21
Pàg. 1382

LLIBRE A LLIBRE A: BENS, DRETS I OBLIGACIONS DE L'ENT LOCAL

EPÍGRAF: I.2 SERVEI PÚBLIC

SUBEPÍGRAF: I.2.C MOBLES

CLASSIFICAC N. BÉ	QUANT. DESCRIPCIÓ	C. GESTO T. ADQUISICIÓ C. COST	COST ADQUI. D- ALTA	CENTRE UBICACIÓ	PLANTA ESPAI	V.B.C. DOT. AMORT	F.A. V.C.
	PROJECTOR DE VIDEO 10000 ansi WUXGA làser		15/07/2022			1.822,05	19.194,03
300103	37134	ES COMPRA	1.210,00	Ateneu - pl. Sant Roc, 10-11		1.210,00	284,53
	ORDINADOR PORTÀTIL		04/08/2022			201,66	925,47
300103	37135	ES COMPRA	1.210,00	Ateneu - pl. Sant Roc, 10-11		1.210,00	284,53
	ORDINADOR PORTÀTIL		04/08/2022			201,66	925,47
300103	37136	ES COMPRA	1.210,00	Ateneu - pl. Sant Roc, 10-11		1.210,00	284,53
	ORDINADOR PORTÀTIL		04/08/2022			201,66	925,47
300103	37137	ES COMPRA	1.210,00	Ateneu - pl. Sant Roc, 10-11		1.210,00	284,53
	ORDINADOR PORTÀTIL		04/08/2022			201,66	925,47
300103	37138	ES COMPRA	1.210,00	Ateneu - pl. Sant Roc, 10-11		1.210,00	284,53
	ORDINADOR PORTÀTIL		04/08/2022			201,66	925,47
300106	37139	ES COMPRA	473,11	Ateneu - pl. Sant Roc, 10-11		473,11	111,25
	TABLET		04/08/2022			78,85	361,86
300106	37140	ES COMPRA	473,11	Ateneu - pl. Sant Roc, 10-11		473,11	111,25
	TABLET		04/08/2022			78,85	361,86
330102	37162	1	TE CONSTRUCCIÓ REALITZADA PER CONTRACTE AMB TERCERS	2.439,57	pl. de Lisboa	2.439,57	291,84
	Font - Pl Lisboa		26/07/2022			203,29	2.147,73

AJUNTAMENT-AJUNTAMENT DE SABADELL

Data obtenció 19/02/2024 9:21
Pàg. 1383

LLIBRE A LLIBRE A: BENS, DRETS I OBLIGACIONS DE L'ENT LOCAL

EPÍGRAF: I.2 SERVEI PÚBLIC

SUBEPÍGRAF: I.2.C MOBLES

CLASSIFICAC	N. BÉ	QUANT.	C. GESTO	T. ADQUISICIÓ	COST ADQUI.	CENTRE	PLANTA	V.B.C.	F.A.
		DESCRIPCIÓ	C. COST		D- ALTA	UBICACIÓ	ESPAI	DOT. AMORT	V.C.
330102	37163	1		TE CONSTRUCCIÓ REALITZADA PER CONTRACTE AMB TERCERS	51.754,94	pl. de Lisboa		51.754,94	6.191,68
		Mobiliari urbà PI Lisboa			26/07/2022			4.312,91	45.563,26
330104	37236		SA	COMPRA	468,00	Edifici pl. del Gas 2		468,00	81,90
		Congelador			08/08/2022			58,50	386,10
330101	37437	7	SG	COMPRA	1.025,92	Illa Sallares i Déu - c. Jacint Verdaguer, 49-53		1.025,92	116,41
		CADIRA GIRATÒRIA			22/08/2022			85,49	909,51
330101	37439	2	SG	COMPRA	336,10	Illa Sallares i Déu - c. Jacint Verdaguer, 49-53		336,10	38,14
		CADIRA GIRATÒRIA AMB BRAÇOS			22/08/2022			28,01	297,96
330101	37445	11	SG	COMPRA	373,35	Illa Sallares i Déu - c. Jacint Verdaguer, 49-53		373,35	42,36
		CADIRA CONFIDENT			22/08/2022			31,11	330,99
330101	37448	1	SG	COMPRA	28,04	Illa Sallares i Déu - c. Jacint Verdaguer, 49-53		28,04	3,18
		CADIRA FIXA PER CO-LECTIVITATS			22/08/2022			2,34	24,86
330102	37518	1		TE CONSTRUCCIÓ REALITZADA PER CONTRACTE AMB TERCERS	2.088,90	c. d'Arimón		2.088,90	236,06
		Jardinera			24/08/2022			174,07	1.852,84
330201	37519		CU	COMPRA	1.386,41	Casal Pere IV - Rambla, 67-71		1.386,41	145,28
		Projector			29/09/2022			115,53	1.241,13

AJUNTAMENT-AJUNTAMENT DE SABADELL

Data obtenció 19/02/2024 9:21
Pàg. 1384

LLIBRE A LLIBRE A: BENS, DRETS I OBLIGACIONS DE L'ENT LOCAL

EPÍGRAF: I.2 SERVEI PÚBLIC

SUBEPÍGRAF: I.2.C MOBLES

CLASSIFICAC N. BÉ	QUANT. DESCRIPCIÓ	C. GESTO T. ADQUISICIÓ C. COST	COST ADQUI. D- ALTA	CENTRE UBICACIÓ	PLANTA ESPAI	V.B.C. DOT. AMORT	F.A. V.C.
330201	37520	CU COMPRA	1.386,41	Casal Pere IV - Rambla, 67-71		1.386,41	145,28
	Projector		29/09/2022			115,53	1.241,13
330104	37581	GB COMPRA	5.324,00	Casa Consistorial - pl. Sant Roc, 1		5.324,00	842,35
	Aparell Electroosmosi		26/09/2022			665,50	4.481,65
320104	37583	CU CONSTRUCCIÓ REALITZADA PER CONTRACTE AMB TERCERS	7.105,00	Teatre Principal		7.105,00	1.107,10
	Nou sistema d'alimentació ininterrompuda (SAI) instal·lat al Teatre		03/10/2022			888,12	5.997,90
330101	37585	1 ES COMPRA	1.206,18	Complex Esportiu Municipal Sant Oleguer		1.206,18	128,59
	ARMARI D'ALUMINI AMB RODES		21/09/2022	CEM St Oleguer -Edifici magatzem i oficina Pistes		100,51	1.077,59
330103	37586	1 ES COMPRA	3.759,67	Complex Esportiu Municipal Sant Oleguer		3.759,67	481,02
	ARMARI MAGATZEM DE PERXES		21/09/2022	CEM St Oleguer -Edifici magatzem i oficina Pistes		375,96	3.278,65
330101	37587	2 ES COMPRA	762,30	Complex Esportiu Municipal Sant Oleguer		762,30	81,27
	ARMARI POLIVALENT GRAN		21/09/2022	CEM St Oleguer -Edifici magatzem i oficina Pistes		63,52	681,03
330103	37588	2 ES COMPRA	660,66	Complex Esportiu Municipal Sant Oleguer		660,66	84,52
	CARRO PORTA-PILOTES		21/09/2022	CEM St Oleguer -Edifici magatzem i oficina Pistes		66,06	576,14
320101	37589	ES COMPRA	11.071,50	Complex Esportiu Municipal Sant Oleguer		11.071,50	1.180,44

AJUNTAMENT-AJUNTAMENT DE SABADELL

Data obtenció 19/02/2024 9:21
Pàg. 1385

LLIBRE A LLIBRE A: BENS, DRETS I OBLIGACIONS DE L'ENT LOCAL

EPÍGRAF: I.2 SERVEI PÚBLIC

SUBEPÍGRAF: I.2.C MOBLES

CLASSIFICAC N. BÉ	QUANT. DESCRIPCIÓ	C. GESTO T. ADQUISICIÓ C. COST	COST ADQUI. D- ALTA	CENTRE UBICACIÓ	PLANTA ESPAI	V.B.C. DOT. AMORT	F.A. V.C.
	ROBOT NETEJAFONS		21/09/2022	CEM Sant Oleguer - Magatzem i Serveis La Bassa		922,62	9.891,06
330401	37606	ED COMPRA	233,75	Conservatori - Casa Brutau - c. Sant Oleguer 75-77		233,75	29,83
	Clarinet J.Michael		22/09/2022			23,37	203,92
330401	37607	ED COMPRA	233,75	Conservatori - Casa Brutau - c. Sant Oleguer 75-77		233,75	29,83
	Clarinet J.Michael		22/09/2022			23,37	203,92
330401	37608	ED COMPRA	745,36	Conservatori - Casa Brutau - c. Sant Oleguer 75-77		745,36	92,90
	Saxofó		03/10/2022			74,53	652,46
330401	37609	ED COMPRA	745,36	Conservatori - Casa Brutau - c. Sant Oleguer 75-77		745,36	92,90
	Saxofó		03/10/2022			74,53	652,46
330401	37610	ED COMPRA	745,36	Conservatori - Casa Brutau - c. Sant Oleguer 75-77		745,36	92,90
	Saxofó		03/10/2022			74,53	652,46
330401	37611	ED COMPRA	745,36	Conservatori - Casa Brutau - c. Sant Oleguer 75-77		745,36	92,90
	Saxofó		03/10/2022			74,53	652,46
310101	37614	SC COMPRA	24,20	Can Marcet - c. de Pau Claris, 86-138		24,20	2,01
	MOTOCICLETES MOTOR ELÈCTRIC TIPUS SCOOTER (2835-KCV)		31/12/2022	Parc mòbil		2,01	22,19
310101	37615	SC COMPRA	24,20	Can Marcet - c. de Pau Claris, 86-138		24,20	2,01

AJUNTAMENT-AJUNTAMENT DE SABADELL

Data obtenció 19/02/2024 9:21
Pàg. 1386

LLIBRE A LLIBRE A: BENS, DRETS I OBLIGACIONS DE L'ENT LOCAL

EPÍGRAF: I.2 SERVEI PÚBLIC

SUBEPÍGRAF: I.2.C MOBLES

CLASSIFICAC N. BÉ	QUANT. DESCRIPCIÓ	C. GESTO T. ADQUISICIÓ C. COST	COST ADQUI. D- ALTA	CENTRE UBICACIÓ	PLANTA ESPAI	V.B.C. DOT. AMORT	F.A. V.C.
	MOTOCICLETES MOTOR ELÈCTRIC TIPUS SCOOTER (2836-KCV)		31/12/2022	Parc mòbil		2,01	22,19
310101	37616	SC COMPRA	24,20	Can Marçet - c. de Pau Clarís, 86-138		24,20	2,01
	MOTOCICLETES MOTOR ELÈCTRIC TIPUS SCOOTER (2838-KCV)		31/12/2022	Parc mòbil		2,01	22,19
310101	37617	SC COMPRA	24,20	Can Marçet - c. de Pau Clarís, 86-138		24,20	2,01
	MOTOCICLETES MOTOR ELÈCTRIC TIPUS SCOOTER (2839-KCV)		31/12/2022	Parc mòbil		2,01	22,19
310101	37618	SC COMPRA	19.360,00	Can Marçet - c. de Pau Clarís, 86-138		19.360,00	1.617,75
	VEHICLE GRUA D'ARROSSEGAMENT (9363-KFF)		31/12/2022	Parc mòbil		1.613,33	17.742,25
310101	37619	SC COMPRA	19.360,00	Can Marçet - c. de Pau Clarís, 86-138		19.360,00	1.617,75
	VEHICLE GRUA D'ARROSSEGAMENT (9415-KFF)		31/12/2022	Parc mòbil		1.613,33	17.742,25
330101	37623	1 ES COMPRA	847,00	Complex Esportiu Municipal Sant Oleguer		847,00	86,63
	ARMARI A MIDA		10/10/2022	CEM Sant Oleguer - Edifici Control Accés La Bassa		70,58	760,37
330401	37624	ED COMPRA	335,00	Conservatori - Casa Brutau - c. Sant Oleguer 75-77		335,00	33,59
	Xilòfon		31/12/2022			33,50	301,41
330401	37625	ED COMPRA	335,00	Conservatori - Casa Brutau - c. Sant Oleguer 75-77		335,00	33,59
	Xilòfon		31/12/2022			33,50	301,41
330401	37626	ED COMPRA	3.620,34	Conservatori - Casa Brutau - c. Sant Oleguer 75-77		3.620,34	421,54

AJUNTAMENT-AJUNTAMENT DE SABADELL

Data obtenció 19/02/2024 9:21
Pàg. 1387

LLIBRE A LLIBRE A: BENS, DRETS I OBLIGACIONS DE L'ENT LOCAL

EPÍGRAF: I.2 SERVEI PÚBLIC

SUBEPÍGRAF: I.2.C MOBLES

CLASSIFICAC N. BÉ	QUANT.	C. GESTO T. ADQUISICIÓ	COST ADQUI.	CENTRE	PLANTA	V.B.C.	F.A.	
	DESCRIPCIÓ	C. COST	D- ALTA	UBICACIÓ	ESPAI	DOT. AMORT	V.C.	
	Fagot amb funda		02/11/2022			362,03	3.198,80	
330101	37628	4	SC COMPRA	494,26	Can Marcet - c. de Pau Claris, 86-138	Planta semesoterrani	494,26	47,72
	TAULA		04/11/2022	Edifici Can Marcet		41,18	446,54	
330101	37629	1	TE COMPRA	154,77	Can Marcet - c. de Pau Claris, 86-138	Planta baixa	154,77	14,93
	TAULA		04/11/2022	Edifici Can Marcet	Manteniments de via pública	12,89	139,84	
330101	37630	3	AC COMPRA	483,48	Edifici c. Narcís Giralt, 74		483,48	46,69
	TAULA		04/11/2022			40,29	436,79	
330101	37631	2	AC COMPRA	176,80	Edifici c. Narcís Giralt, 74		176,80	17,07
	ALA		04/11/2022			14,73	159,73	
330101	37632	3	GT COMPRA	464,31	Edifici c. Narcís Giralt, 74		464,31	44,83
	TAULA		04/11/2022			38,69	419,48	
330101	37633	1	AC COMPRA	156,54	Edifici c. Narcís Giralt, 74		156,54	15,11
	BUC		04/11/2022			13,04	141,43	
330101	37634	8	RH COMPRA	1.238,16	Edifici c. Narcís Giralt, 74		1.238,16	119,57
	TAULA		04/11/2022			103,18	1.118,59	
330101	37635	3	RH COMPRA	469,62	Edifici c. Narcís Giralt, 74		469,62	45,34
	BUC		04/11/2022			39,13	424,28	
330104	37636		PE COMPRA	931,70	Fabrica Molins - c. dels Calders, 32-56		931,70	139,75
	Televisor 4K UHD		20/10/2022			116,46	791,95	

AJUNTAMENT-AJUNTAMENT DE SABADELL

Data obtenció 19/02/2024 9:21
Pàg. 1388

LLIBRE A LLIBRE A: BENS, DRETS I OBLIGACIONS DE L'ENT LOCAL

EPÍGRAF: I.2 SERVEI PÚBLIC

SUBEPÍGRAF: I.2.C MOBLES

CLASSIFICAC N. BÉ	QUANT.	C. GESTO T. ADQUISICIÓ	COST ADQUI.	CENTRE	PLANTA	V.B.C.	F.A.
	DESCRIPCIÓ	C. COST	D- ALTA	UBICACIÓ	ESPAI	DOT. AMORT	V.C.
330101	37637	1	SE COMPRA	154,77	Edifici c. Narcís Giralt, 74	154,77	14,93
	TAULA		04/11/2022			12,89	139,84
330101	37638	1	SE COMPRA	88,40	Edifici c. Narcís Giralt, 74	88,40	8,53
	ALA		04/11/2022			7,36	79,87
330101	37639	1	SG COMPRA	161,16	Edifici c. Narcís Giralt, 74	161,16	15,56
	TAULA		04/11/2022			13,43	145,60
330101	37640	1	SS COMPRA	154,77	c. de la Rambla, 22, 1ª i 2ª plantes	154,77	14,93
	TAULA		04/11/2022			12,89	139,84
330101	37641	1	SS COMPRA	156,54	c. de la Rambla, 22, 1ª i 2ª plantes	156,54	15,11
	BUC		04/11/2022			13,04	141,43
330101	37642	1	SS COMPRA	161,16	c. de la Rambla, 22, 1ª i 2ª plantes	161,16	15,56
	TAULA		04/11/2022			13,43	145,60
330101	37644	5	GB COMPRA	782,70	Casa Consistorial - pl. Sant Roc, 1	782,70	75,58
	BUC		04/11/2022			65,22	707,12
330101	37645	1	GB COMPRA	180,70	Casa Consistorial - pl. Sant Roc, 1	180,70	17,44
	TAULA		04/11/2022			15,05	163,26
330101	37646	1	IT COMPRA	154,77	Casa Consistorial - pl. Sant Roc, 1	154,77	14,93
	TAULA		04/11/2022			12,89	139,84

AJUNTAMENT-AJUNTAMENT DE SABADELL

Data obtenció 19/02/2024 9:21
Pàg. 1389

LLIBRE A LLIBRE A: BENS, DRETS I OBLIGACIONS DE L'ENT LOCAL

EPÍGRAF: I.2 SERVEI PÚBLIC

SUBEPÍGRAF: I.2.C MOBLES

CLASSIFICAC N. BÉ	QUANT.	C. GESTO T. ADQUISICIÓ	COST ADQUI.	CENTRE	PLANTA	V.B.C.	F.A.
	DESCRIPCIÓ	C. COST	D- ALTA	UBICACIÓ	ESPAI	DOT. AMORT	V.C.
330101	37647	1	IT COMPRA	156,54	Casa Consistorial - pl. Sant Roc, 1	156,54	15,11
	BUC		04/11/2022			13,04	141,43
330101	37648	1	ST COMPRA	161,16	Casa Consistorial - pl. Sant Roc, 1	161,16	15,56
	TAULA		04/11/2022			13,43	145,60
330101	37649	1	AP COMPRA	161,16	Casa Consistorial - pl. Sant Roc, 1	161,16	15,56
	TAULA		04/11/2022			13,43	145,60
330101	37650	4	PR COMPRA	644,64	Ateneu - pl. Sant Roc, 10-11	644,64	62,25
	TAULA		04/11/2022			53,72	582,39
330101	37651	2	PR COMPRA	313,08	Ateneu - pl. Sant Roc, 10-11	313,08	30,23
	BUC		04/11/2022			26,09	282,85
330101	37652	4	CU COMPRA	644,64	Casa Turull - Museu d'art de Sabadell	644,64	62,25
	TAULA		04/11/2022			53,72	582,39
330101	37653	4	CU COMPRA	353,60	Casa Turull - Museu d'art de Sabadell	353,60	34,14
	ALA		04/11/2022			29,46	319,46
330101	37654	1	CU COMPRA	164,81	Casa Turull - Museu d'art de Sabadell	164,81	15,91
	TAULA		04/11/2022			13,73	148,90
330101	37655	1	DC COMPRA	161,16	Casa Manau - c. de Sant Pau, 34-36	161,16	15,56
	TAULA		04/11/2022			13,43	145,60

AJUNTAMENT-AJUNTAMENT DE SABADELL

Data obtenció 19/02/2024 9:21
 Pàg. 1390

LLIBRE A LLIBRE A: BENS, DRETS I OBLIGACIONS DE L'ENT LOCAL

EPÍGRAF: I.2 SERVEI PÚBLIC

SUBEPÍGRAF: I.2.C MOBLES

CLASSIFICAC	N. BÉ	QUANT.	C. GESTO	T. ADQUISICIÓ	COST ADQUI.	CENTRE	PLANTA	V.B.C.	F.A.
		DESCRIPCIÓ	C. COST		D- ALTA	UBICACIÓ	ESPAI	DOT. AMORT	V.C.
330101	37656	6	AP COMPRA		966,96	Edifici - Sardà, 111-121 / Ferrer Blanes 25-29		966,96	93,38
		TAULA			04/11/2022			80,58	873,58
330101	37657	1	AP COMPRA		190,80	Edifici - Sardà, 111-121 / Ferrer Blanes 25-29		190,80	18,42
		TAULA			04/11/2022			15,90	172,38
330101	37658	2	TR COMPRA		309,54	c. de la Indústria, 11		309,54	29,88
		TAULA			04/11/2022			25,79	279,66
330101	37659	2	TR COMPRA		176,80	c. de la Indústria, 11		176,80	17,07
		ALA			04/11/2022			14,73	159,73
330101	37660	1	PE COMPRA		161,16	Vapor Llonch i Escola Illa - ctra. Barcelona, 208B		161,16	15,56
		TAULA			04/11/2022			13,43	145,60
330101	37661	1	PE COMPRA		156,54	Vapor Llonch i Escola Illa - ctra. Barcelona, 208B		156,54	15,11
		BUC			04/11/2022			13,04	141,43
330101	37662	1	SS COMPRA		154,77	Edifici pl. del Gas 2		154,77	14,93
		TAULA			04/11/2022			12,89	139,84
330101	37663	1	SS COMPRA		180,70	Edifici pl. del Gas 2		180,70	17,44
		TAULA			04/11/2022			15,05	163,26
330101	37664	1	SS COMPRA		154,77	Vapor Codina - c. Blasco de Garay, 19		154,77	14,93
		TAULA			04/11/2022			12,89	139,84

AJUNTAMENT-AJUNTAMENT DE SABADELL

Data obtenció 19/02/2024 9:21
Pàg. 1391

LLIBRE A LLIBRE A: BENS, DRETS I OBLIGACIONS DE L'ENT LOCAL

EPÍGRAF: I.2 SERVEI PÚBLIC

SUBEPÍGRAF: I.2.C MOBLES

CLASSIFICAC	N. BÉ	QUANT.	C. GESTO	T. ADQUISICIÓ	COST ADQUI.	CENTRE	PLANTA	V.B.C.	F.A.
		DESCRIPCIÓ	C. COST		D- ALTA	UBICACIÓ	ESPAI	DOT. AMORT	V.C.
330101	37665	9	SS	COMPRA	1.450,44	Complex Alexandra - pl. d'Ovidi Montllor, 2-7		1.450,44	140,07
		TAULA			04/11/2022			120,87	1.310,37
330101	37666	1	SS	COMPRA	156,54	Complex Alexandra - pl. d'Ovidi Montllor, 2-7		156,54	15,11
		BUC			04/11/2022			13,04	141,43
330101	37667	7	SS	COMPRA	618,80	Complex Alexandra - pl. d'Ovidi Montllor, 2-7		618,80	59,75
		ALA			04/11/2022			51,56	559,05
330101	37668	1	SA	COMPRA	180,70	Edifici c. Sant Joan, 24		180,70	17,44
		TAULA			04/11/2022			15,05	163,26
330101	37669	1	RH	COMPRA	161,16	Oficina - c. de Sant Llorenç 23, 1r		161,16	15,56
		TAULA			04/11/2022			13,43	145,60
330101	37670	2	RH	COMPRA	309,54	Oficina - c. de Sant Llorenç 23, 1r		309,54	29,88
		TAULA			04/11/2022			25,79	279,66
330101	37671	2	RH	COMPRA	361,40	Oficina - c. de Sant Llorenç 23, 1r		361,40	34,89
		TAULA			04/11/2022			30,11	326,51
330101	37672	25	SG	COMPRA	4.029,07	Illa Sallares i Déu - c. Jacint Verdaguer, 49-53		4.029,07	389,10
		TAULA			04/11/2022			335,75	3.639,97
330101	37673	6	SG	COMPRA	928,62	Illa Sallares i Déu - c. Jacint Verdaguer, 49-53		928,62	89,67
		TAULA			04/11/2022			77,38	838,95

AJUNTAMENT-AJUNTAMENT DE SABADELL

Data obtenció 19/02/2024 9:21
Pàg. 1392

LLIBRE A LLIBRE A: BENS, DRETS I OBLIGACIONS DE L'ENT LOCAL

EPÍGRAF: I.2 SERVEI PÚBLIC

SUBEPÍGRAF: I.2.C MOBLES

CLASSIFICAC	N. BÉ	QUANT.	C. GESTO	T. ADQUISICIÓ	COST ADQUI.	CENTRE	PLANTA	V.B.C.	F.A.
		DESCRIPCIÓ	C. COST		D- ALTA	UBICACIÓ	ESPAI	DOT. AMORT	V.C.
330101	37674	1	SG	COMPRA	164,81	Illa Sallares i Déu - c. Jacint Verdaguer, 49-53		164,81	15,91
		TAULA			04/11/2022			13,73	148,90
330101	37675	4	SG	COMPRA	722,80	Illa Sallares i Déu - c. Jacint Verdaguer, 49-53		722,80	69,80
		TAULA			04/11/2022			60,23	653,00
330101	37676	2	SG	COMPRA	381,60	Illa Sallares i Déu - c. Jacint Verdaguer, 49-53		381,60	36,85
		TAULA			04/11/2022			31,80	344,75
330101	37679	3	AJ	COMPRA	737,73	Casa Consistorial - pl. Sant Roc, 1	Planta segona	737,73	71,23
		ARMARI ALT			04/11/2022	Edifici Casa Consistorial	Assessoria Jurídica	61,47	666,50
330101	37680	2	CU	COMPRA	491,82	Casa Ponsà - c. de la Indústria, 34		491,82	47,49
		ARMRAI ALT			04/11/2022			40,98	444,33
330101	37681	1	SS	COMPRA	245,91	Complex Alexandra - pl. d'Ovidi Montllor, 2-7		245,91	23,74
		ARMARI ALT			04/11/2022			20,49	222,17
330101	37682	1	RC	COMPRA	245,91	Centre Cívic Can Déu - c. Portal de la Floresta		245,91	23,74
		ARMARI ALT			04/11/2022			20,49	222,17
330101	37684	17	SG	COMPRA	4.180,42	Illa Sallares i Déu - c. Jacint Verdaguer, 49-53		4.180,42	403,71
		ARMARI ALT			04/11/2022			348,36	3.776,71
330101	37685	4	CU	COMPRA	797,68	Casa Turull - Museu d'art de Sabadell		797,68	77,03
		ARMARI MIG			04/11/2022			66,47	720,65

AJUNTAMENT-AJUNTAMENT DE SABADELL

Data obtenció 19/02/2024 9:21
Pàg. 1393

LLIBRE A LLIBRE A: BENS, DRETS I OBLIGACIONS DE L'ENT LOCAL

EPÍGRAF: I.2 SERVEI PÚBLIC

SUBEPÍGRAF: I.2.C MOBLES

CLASSIFICAC	N. BÉ	QUANT.	C. GESTO	T. ADQUISICIÓ	COST ADQUI.	CENTRE	PLANTA	V.B.C.	F.A.
		DESCRIPCIÓ	C. COST		D- ALTA	UBICACIÓ	ESPAI	DOT. AMORT	V.C.
330101	37686	1	SS	COMPRA	199,42	Complex Alexandra - pl. d'Ovidi Montllor, 2-7		199,42	19,25
		ARMARI MIG			04/11/2022			16,61	180,17
330101	37687	6	SG	COMPRA	1.196,52	Illa Sallares i Déu - c. Jacint Verdaguer, 49-53		1.196,52	115,55
		ARMARI MIG			04/11/2022			99,71	1.080,97
330101	37688	1	UH	COMPRA	131,76	Edifici carrer del Sol 1, plantes 3a 4a 5a i 6a		131,76	12,72
		ARMARI BAIX			04/11/2022			10,98	119,04
330101	37689	1	ED	COMPRA	131,76	Vapor Codina - c. Blasco de Garay, 19		131,76	12,72
		ARMARI BAIX			04/11/2022			10,98	119,04
330101	37690	1	CT	COMPRA	131,76	Fira de Sabadell		131,76	12,72
		ARMARI BAIX			04/11/2022			10,98	119,04
330101	37691	5	SG	COMPRA	658,79	Illa Sallares i Déu - c. Jacint Verdaguer, 49-53		658,79	63,61
		ARMARI BAIX			04/11/2022			54,89	595,18
320101	37692		PE	COMPRA	6.534,00	Vapor Llonch i Escola Illa - ctra. Barcelona, 208B		6.534,00	641,46
		Escairadora amb serra inclinable i incisor			28/10/2022	Vapor Llonch - ctra. Barcelona, 208 B		544,50	5.892,54
320105	37695		ED	COMPRA	2.440,62	Escola Creu Alta - c. de Pi i Margall, 18-28		2.440,62	275,48
		8 Detectores volumètrics interiors per alarma			15/11/2022			244,06	2.165,14
320105	37696		ED	COMPRA	672,20	Escola Creu Alta - c. de Pi i Margall, 18-28		672,20	75,87

AJUNTAMENT-AJUNTAMENT DE SABADELL

Data obtenció 19/02/2024 9:21
Pàg. 1394

LLIBRE A LLIBRE A: BENS, DRETS I OBLIGACIONS DE L'ENT LOCAL

EPÍGRAF: I.2 SERVEI PÚBLIC

SUBEPÍGRAF: I.2.C MOBLES

CLASSIFICAC N. BÉ	QUANT. DESCRIPCIÓ	C. GESTO T. ADQUISICIÓ C. COST	COST ADQUI. D- ALTA	CENTRE UBICACIÓ	PLANTA ESPAI	V.B.C. DOT. AMORT	F.A. V.C.
	Central biodireccional de 6 zones al gimnàs de l'escola Creu Alta		15/11/2022			67,22	596,33
320105	37727	TE COMPRA	1.075,79	ptge. de Morella		1.075,79	123,19
	Gravador per a sistema de vigilància de l'elevador de Can Puiggener		09/11/2022			107,57	952,60
320105	37728	TE COMPRA	973,85	ptge. de Morella		973,85	111,52
	Càmera exterior del sistema de vigilància de l'elevador de Can Puiggener		09/11/2022			97,38	862,33
320105	37729	TE COMPRA	973,85	ptge. de Morella		973,85	111,52
	Càmera exterior del sistema de vigilància de l'Elevador de Can Puiggener		09/11/2022			97,38	862,33
320105	37730	TE COMPRA	1.047,84	ptge. de Morella		1.047,84	119,99
	Càmera interior del sistema de vigilància de l'elevador de Can Puiggener		09/11/2022			104,78	927,85
320105	37731	TE COMPRA	1.047,84	ptge. de Morella		1.047,84	119,99
	Càmera interior del sistema de vigilància de l'elevador de Can Puiggener		09/11/2022			104,78	927,85
320105	37732	TE COMPRA	1.047,84	ptge. de Morella		1.047,84	119,99
	Càmera interior del sistema de vigilància de l'elevador de Can Puiggener		09/11/2022			104,78	927,85
320105	37733	TE COMPRA	633,70	Can Marcet - c. de Pau Claris, 86-138		633,70	72,57
	Gravador del sistema de vigilància de la Nau de Can Marcet		09/11/2022			63,37	561,13
320105	37734	TE COMPRA	505,41	Can Marcet - c. de Pau Claris, 86-138		505,41	57,87
	Càmera exterior del sistema de vigilància de la Nau de Can Marcet		09/11/2022			50,54	447,54

AJUNTAMENT-AJUNTAMENT DE SABADELL

Data obtenció 19/02/2024 9:21
Pàg. 1395

LLIBRE A LLIBRE A: BENS, DRETS I OBLIGACIONS DE L'ENT LOCAL

EPÍGRAF: I.2 SERVEI PÚBLIC

SUBEPÍGRAF: I.2.C MOBLES

CLASSIFICAC N. BÉ	QUANT. DESCRIPCIÓ	C. GESTO T. ADQUISICIÓ C. COST	COST ADQUI. D- ALTA	CENTRE UBICACIÓ	PLANTA ESPAI	V.B.C. DOT. AMORT	F.A. V.C.
320105	37735	TE COMPRA	505,41	Can Marcet - c. de Pau Claris, 86-138		505,41	57,87
	Càmera exterior del sistema de vigilància de la Nau de Can Marcet		09/11/2022			50,54	447,54
320105	37736	TE COMPRA	505,41	Can Marcet - c. de Pau Claris, 86-138		505,41	57,87
	Càmera exterior del sistema de vigilància de la Nau de Can Marcet		09/11/2022			50,54	447,54
320105	37737	TE COMPRA	484,24	Can Marcet - c. de Pau Claris, 86-138		484,24	55,45
	Càmera interior del sistema de vigilància de la Nau de Can Marcet		09/11/2022			48,42	428,79
320105	37738	TE COMPRA	484,24	Can Marcet - c. de Pau Claris, 86-138		484,24	55,45
	Càmera interior del sistema de vigilància de la Nau de Can Marcet		09/11/2022			48,42	428,79
320105	37739	TE COMPRA	484,24	Can Marcet - c. de Pau Claris, 86-138		484,24	55,45
	Càmera interior del sistema de vigilància de la Nau de Can Marcet		09/11/2022			48,42	428,79
330101	37748	1 SS COMPRA	146,55	Centre Cívic Sant Oleguer - c. Sol i Padrís, 87-93		146,55	16,63
	CADIRA GIRATÒRIA		22/08/2022			12,21	129,92
330101	37749	2 SS COMPRA	293,11	Centre cívic Creu de Barberà - pl Castelao, 1		293,11	33,26
	CADIRA GIRATÒRIA		22/08/2022			24,43	259,85
330101	37750	10 SS COMPRA	1.465,55	Complex Alexandra - pl. d'Ovidi Montllor, 2-7		1.465,55	166,30
	CADIRA GIRATÒRIA		22/08/2022	Centre de Serveis del complex Alexandra		122,13	1.299,25

AJUNTAMENT-AJUNTAMENT DE SABADELL

Data obtenció 19/02/2024 9:21
Pàg. 1396

LLIBRE A LLIBRE A: BENS, DRETS I OBLIGACIONS DE L'ENT LOCAL

EPÍGRAF: I.2 SERVEI PÚBLIC

SUBEPÍGRAF: I.2.C MOBLES

CLASSIFICAC N. BÉ	QUANT.	C. GESTO T. ADQUISICIÓ	COST ADQUI.	CENTRE	PLANTA	V.B.C.	F.A.
	DESCRIPCIÓ	C. COST	D- ALTA	UBICACIÓ	ESPAI	DOT. AMORT	V.C.
330101	37751	4	SS COMPRA	586,22	c. de la Rambla, 22, 1º i 2º plantes	586,22	66,52
	CADIRA GIRATÒRIA		22/08/2022			48,85	519,70
330101	37752	2	SS COMPRA	293,11	Centre Cívic i Masia Can Llong - av. Estrasburg	293,11	33,26
	CADIRA GIRATÒRIA		22/08/2022			24,43	259,85
330101	37775	1	SS COMPRA	146,55	Vapor Codina - c. Blasco de Garay, 19	146,55	16,63
	CADIRA GIRATÒRIA		22/08/2022			12,21	129,92
330101	37776	3	SS COMPRA	439,66	Edifici pl. del Gas 2	439,66	49,89
	CADIRA GIRATÒRIA		22/08/2022			36,64	389,77
330101	37778	11	GB COMPRA	1.612,10	Casa Consistorial - pl. Sant Roc, 1	1.612,10	182,92
	CADIRA GIRATÒRIA		22/08/2022	Edifici Casa Consistorial		134,34	1.429,18
330109	37779		TE COMPRA	9.717,39	Parc Catalunya - zona llac	9.717,39	929,58
	Àrea de jocs per gent gran - Parc Catalunya		08/11/2022	Parc Catalunya - Espais urbanitzats generals		809,78	8.787,81
330101	37781	6	SC COMPRA	879,33	Can Marcet - c. de Pau Claris, 86-138	879,33	99,78
	CADIRA GIRATÒRIA		22/08/2022	Edifici Can Marcet		73,28	779,55
330101	37782	1	TE COMPRA	146,55	Can Marcet - c. de Pau Claris, 86-138	146,55	16,63
	CADIRA GIRATÒRIA		22/08/2022	Edifici Can Marcet		12,21	129,92
330101	37783	1	TE COMPRA	146,55	Can Marcet - c. de Pau Claris, 86-138	146,55	16,63
	CADIRA GIRATÒRIA		22/08/2022	Edifici Can Marcet	Planta primera Obres públiques	12,21	129,92

AJUNTAMENT-AJUNTAMENT DE SABADELL

Data obtenció 19/02/2024 9:21
Pàg. 1397

LLIBRE A LLIBRE A: BENS, DRETS I OBLIGACIONS DE L'ENT LOCAL

EPÍGRAF: I.2 SERVEI PÚBLIC

SUBEPÍGRAF: I.2.C MOBLES

CLASSIFICAC	N. BÉ	QUANT.	C. GESTO	T. ADQUISICIÓ	COST ADQUI.	CENTRE	PLANTA	V.B.C.	F.A.
		DESCRIPCIÓ	C. COST		D- ALTA	UBICACIÓ	ESPAI	DOT. AMORT	V.C.
330101	37784	2	TE	COMPRA	293,11	Can Marcet - c. de Pau Claris, 86-138	Planta baixa	293,11	33,26
		CADIRA GIRATÒRIA			22/08/2022	Edifici Can Marcet	Mobilitat, trànsit i transport	24,43	259,85
330101	37785	2	AC	COMPRA	293,11	Edifici c. Narcís Giralt, 74		293,11	33,26
		CADIRA GIRATÒRIA			22/08/2022			24,43	259,85
330101	37786	6	GT	COMPRA	879,33	Edifici c. Narcís Giralt, 74		879,33	99,78
		CADIRA GIRATÒRIA			22/08/2022			73,28	779,55
330101	37787	2	IB	COMPRA	293,11	Edifici c. Narcís Giralt, 74		293,11	33,26
		CADIRA GIRATÒRIA			22/08/2022			24,43	259,85
330101	37788	3	AC	COMPRA	439,66	Edifici c. Narcís Giralt, 74		439,66	49,89
		CADIRA GIRATÒRIA			22/08/2022			36,64	389,77
330101	37789	5	GI	COMPRA	732,77	Edifici c. Narcís Giralt, 74		732,77	83,14
		CADIRA GIRATÒRIA			22/08/2022			61,06	649,63
330101	37790	1	SE	COMPRA	146,55	Edifici c. Narcís Giralt, 74		146,55	16,63
		CADIRA GIRATÒRIA			22/08/2022			12,21	129,92
330101	37791	22	RH	COMPRA	3.224,22	Edifici c. Narcís Giralt, 74		3.224,22	365,85
		CADIRA GIRATÒRIA			22/08/2022			268,68	2.858,37
330101	37792	2	AC	COMPRA	293,11	Edifici c. Narcís Giralt, 74		293,11	33,26
		CADIRA GIRATÒRIA			22/08/2022			24,43	259,85
330101	37793	12	CU	COMPRA	1.758,66	Biblioteca Vapor Badia - c. Tres Creus. 127-129		1.758,66	199,55

AJUNTAMENT-AJUNTAMENT DE SABADELL

Data obtenció 19/02/2024 9:21
Pàg. 1398

LLIBRE A LLIBRE A: BENS, DRETS I OBLIGACIONS DE L'ENT LOCAL

EPÍGRAF: I.2 SERVEI PÚBLIC

SUBEPÍGRAF: I.2.C MOBLES

CLASSIFICAC N. BÉ	QUANT.	C. GESTO T. ADQUISICIÓ	COST ADQUI.	CENTRE	PLANTA	V.B.C.	F.A.
	DESCRIPCIÓ	C. COST	D- ALTA	UBICACIÓ	ESPAI	DOT. AMORT	V.C.
	CADIRA GIRATÒRIA		22/08/2022			146,55	1.559,11
330101 37794	4	CU COMPRA	586,22	Biblioteca del nord - rda. Navacerrada, 60-92		586,22	66,52
	CADIRA GIRATÒRIA		22/08/2022			48,85	519,70
330101 37795	6	CU COMPRA	879,33	Biblioteca del Sud - pg. dels Almogàvers, 37-63		879,33	99,78
	CADIRA GIRATÒRIA		22/08/2022			73,28	779,55
330101 37796	1	CU COMPRA	146,55	Biblioteca Els Safareigs - c. Papa Pius XI, 165		146,55	16,63
	CADIRA GIRATÒRIA		22/08/2022			12,21	129,92
330101 37797	4	CU COMPRA	586,22	Casa Turull - Museu d'art de Sabadell		586,22	66,52
	CADIRA GIRATÒRIA		22/08/2022			48,85	519,70
330101 37798	1	CU COMPRA	146,55	Ca l'Estruch - Centre de producció i creació		146,55	16,63
	CADIRA GIRATÒRIA		22/08/2022			12,21	129,92
330101 37799	1	CU COMPRA	146,55	Casal Pere IV - Rambla, 67-71		146,55	16,63
	CADIRA GIRATÒRIA		22/08/2022			12,21	129,92
330101 37800	11	ED COMPRA	1.612,11	Vapor Codina - c. Blasco de Garay, 19		1.612,11	182,92
	CADIRA GIRATÒRIA		22/08/2022			134,34	1.429,19
330101 37801	1	AP COMPRA	146,55	Complex Alexandra - pl. d'Ovidi Montllor, 2-7		146,55	16,63
	CADIRA GIRATÒRIA		22/08/2022			12,21	129,92
330101 37802	1	AP COMPRA	146,55	Complex Sant Oleguer - c. Sol i Padrís, 50-60		146,55	16,63

AJUNTAMENT-AJUNTAMENT DE SABADELL

Data obtenció 19/02/2024 9:21
Pàg. 1399

LLIBRE A LLIBRE A: BENS, DRETS I OBLIGACIONS DE L'ENT LOCAL

EPÍGRAF: I.2 SERVEI PÚBLIC

SUBEPÍGRAF: I.2.C MOBLES

CLASSIFICAC N. BÉ	QUANT.	DESCRIPCIÓ	C. GESTO T. ADQUISICIÓ	COST ADQUI.	CENTRE	PLANTA	V.B.C.	F.A.
			C. COST	D- ALTA	UBICACIÓ	ESPAI	DOT. AMORT	V.C.
		CADIRA GIRATÒRIA		22/08/2022			12,21	129,92
330101	37803	1	AP COMPRA	146,55	Mercat de Sant Joan - pl. de Sant Joan, 1A		146,55	16,63
		CADIRA GIRATÒRIA		22/08/2022			12,21	129,92
330101	37804	3	MD COMPRA	439,66	Edifici carrer del Sol 1, plantes 3a 4a 5a i 6a		439,66	49,89
		CADIRA GIRATÒRIA		22/08/2022			36,64	389,77
330101	37805	5	UH COMPRA	732,78	Edifici carrer del Sol 1, plantes 3a 4a 5a i 6a		732,78	83,15
		CADIRA GIRATÒRIA		22/08/2022			61,07	649,63
330101	37806	1	UH COMPRA	146,55	Edifici carrer del Sol 1, plantes 3a 4a 5a i 6a		146,55	16,63
		CADIRA GIRATÒRIA		22/08/2022			12,21	129,92
330101	37807	1	UH COMPRA	146,55	Edifici carrer del Sol 1, plantes 3a 4a 5a i 6a		146,55	16,63
		CADIRA GIRATÒRIA		22/08/2022			12,21	129,92
330101	37808	1	UH COMPRA	146,55	Edifici carrer del Sol 1, plantes 3a 4a 5a i 6a		146,55	16,63
		CADIRA GIRATÒRIA		22/08/2022			12,21	129,92
330101	37809	4	UH COMPRA	586,22	Edifici carrer del Sol 1, plantes 3a 4a 5a i 6a		586,22	66,52
		CADIRA GIRATÒRIA		22/08/2022			48,85	519,70
330101	37810	1	UH COMPRA	146,55	Edifici carrer del Sol 1, plantes 3a 4a 5a i 6a		146,55	16,63
		CADIRA GIRATÒRIA		22/08/2022			12,21	129,92
330101	37811	5	GB COMPRA	732,78	Casa Consistorial - pl. Sant Roc, 1		732,78	83,15

AJUNTAMENT-AJUNTAMENT DE SABADELL

Data obtenció 19/02/2024 9:21
Pàg. 1400

LLIBRE A LLIBRE A: BENS, DRETS I OBLIGACIONS DE L'ENT LOCAL

EPÍGRAF: I.2 SERVEI PÚBLIC

SUBEPÍGRAF: I.2.C MOBLES

CLASSIFICAC N. BÉ	QUANT.	C. GESTO T. ADQUISICIÓ	COST ADQUI.	CENTRE	PLANTA	V.B.C.	F.A.
	DESCRIPCIÓ	C. COST	D- ALTA	UBICACIÓ	ESPAI	DOT. AMORT	V.C.
	CADIRA GIRATÒRIA		22/08/2022	Edifici Casa Consistorial		61,07	649,63
330101 37812	5	GB COMPRA	732,78	Casa Consistorial - pl. Sant Roc, 1	Planta segona	732,78	83,15
	CADIRA GIRATÒRIA		22/08/2022	Edifici Casa Consistorial		61,07	649,63
330101 37813	3	GB COMPRA	439,67	Casa Consistorial - pl. Sant Roc, 1	Planta primera	439,67	49,89
	CADIRA GIRATÒRIA		22/08/2022	Edifici Casa Consistorial		36,64	389,78
330101 37814	1	GB COMPRA	146,55	Casa Consistorial - pl. Sant Roc, 1	Planta segona	146,55	16,63
	CADIRA GIRATÒRIA		22/08/2022	Edifici Casa Consistorial		12,21	129,92
330101 37815	6	UH COMPRA	879,34	Oficina - c. de Sant Llorenç 23, 1r		879,34	99,78
	CADIRA GIRATÒRIA		22/08/2022			73,28	779,56
330101 37816	4	PE COMPRA	586,22	Vapor Llonch i Escola Illa - ctra. Barcelona, 208B		586,22	66,52
	CADIRA GIRATÒRIA		22/08/2022	Vapor Llonch - ctra. Barcelona, 208 B		48,85	519,70
330101 37817	1	CU COMPRA	146,55	Ateneu - pl. Sant Roc, 10-11		146,55	16,63
	CADIRA GIRATÒRIA		22/08/2022			12,21	129,92
330101 37818	2	CU COMPRA	293,11	Ateneu - pl. Sant Roc, 10-11		293,11	33,26
	CADIRA GIRATÒRIA		22/08/2022			24,43	259,85
330101 37819	5	CU COMPRA	732,78	Ateneu - pl. Sant Roc, 10-11		732,78	83,15
	CADIRA GIRATÒRIA		22/08/2022			61,07	649,63
330101 37820	7	RS COMPRA	1.025,90	Edifici - Sardà, 111-121 / Ferrer Blanes 25-29		1.025,90	116,40

AJUNTAMENT-AJUNTAMENT DE SABADELL

Data obtenció 19/02/2024 9:21
Pàg. 1401

LLIBRE A LLIBRE A: BENS, DRETS I OBLIGACIONS DE L'ENT LOCAL

EPÍGRAF: I.2 SERVEI PÚBLIC

SUBEPÍGRAF: I.2.C MOBLES

CLASSIFICAC N. BÉ	QUANT.	C. GESTO T. ADQUISICIÓ	COST ADQUI.	CENTRE	PLANTA	V.B.C.	F.A.
	DESCRIPCIÓ	C. COST	D- ALTA	UBICACIÓ	ESPAI	DOT. AMORT	V.C.
	CADIRA GIRATÒRIA		22/08/2022	Edifici - Sardà 111-121 - Ferrer de Blanes 25-29		85,49	909,50
330101	37821	2	SA COMPRA	293,11	Edifici c. Sant Joan, 24	293,11	33,26
	CADIRA GIRATÒRIA		22/08/2022			24,43	259,85
330101	37822	3	CU COMPRA	439,67	Casal Pere IV - Rambla, 67-71	439,67	49,89
	CADIRA GIRATÒRIA		22/08/2022			36,64	389,78
330101	37823	3	SA COMPRA	439,67	Edifici pl. del Gas 2	439,67	49,89
	CADIRA GIRATÒRIA		22/08/2022			36,64	389,78
330101	37824	6	TR COMPRA	879,35	c. de la Indústria, 11	879,35	99,78
	CADIRA GIRATÒRIA		22/08/2022	Edifici - c. de la Indústria, 11		73,28	779,57
330101	37825	1	TE COMPRA	146,55	c. de Vidal	146,55	16,63
	CADIRA GIRATÒRIA		22/08/2022			12,21	129,92
330101	37826	5	DC COMPRA	732,79	Casa Manau - c. de Sant Pau, 34-36	732,79	83,14
	CADIRA GIRATÒRIA		22/08/2022			61,06	649,65
330101	37827	2	GI COMPRA	293,12	Edifici c. Narcís Giral, 74	293,12	33,26
	CADIRA GIRATÒRIA		22/08/2022			24,43	259,86
330101	37829	1	ED COMPRA	168,04	Vapor Codina - c. Blasco de Garay, 19	168,04	19,06
	CADIRA GIRATÒRIA AMB BRAÇOS		22/08/2022			14,00	148,98
330101	37830	31	RC COMPRA	5.209,39	Despatx Lluch - c. de la Indústria, 8-10	5.209,39	591,11
	CADIRA GIRATÒRIA AMB BRAÇOS		22/08/2022			434,12	4.618,28

AJUNTAMENT-AJUNTAMENT DE SABADELL

Data obtenció 19/02/2024 9:21
Pàg. 1402

LLIBRE A LLIBRE A: BENS, DRETS I OBLIGACIONS DE L'ENT LOCAL

EPÍGRAF: I.2 SERVEI PÚBLIC

SUBEPÍGRAF: I.2.C MOBLES

CLASSIFICAC	N. BÉ	QUANT.	C. GESTO	T. ADQUISICIÓ	COST ADQUI.	CENTRE	PLANTA	V.B.C.	F.A.
		DESCRIPCIÓ	C. COST		D- ALTA	UBICACIÓ	ESPAI	DOT. AMORT	V.C.
330101	37831	1	RC	COMPRA	168,04	Centre Cívic Ca n'Oriach - c. d'Arousa, 2-26		168,04	19,06
		CADIRA GIRATÒRIA AMB BRAÇOS			22/08/2022			14,00	148,98
330101	37832	1	RC	COMPRA	168,04	Centre cívic Creu de Barberà - pl Castelao, 1		168,04	19,07
		CADIRA GIRATÒRIA AMB BRAÇOS			22/08/2022			14,00	148,97
330101	37833	2	RC	COMPRA	336,09	Centre Cívic Can Rull - c. de Sant Isidor, 45-51		336,09	38,14
		CADIRA GIRATÒRIA AMB BRAÇOS			22/08/2022			28,01	297,95
330101	37834	1	RC	COMPRA	168,04	Centre Cívic Ca n'Oriach - c. d'Arousa, 2-26		168,04	19,07
		CADIRA GIRATÒRIA AMB BRAÇOS			22/08/2022			14,00	148,97
330101	37836	4	UH	COMPRA	135,76	Oficina - c. de Sant Llorenç 23, 1r		135,76	15,40
		CADIRA CONFIDENT			22/08/2022			11,31	120,36
330101	37837	2	UH	COMPRA	67,88	Complex Alexandra - pl. d'Ovidi Montllor, 2-7		67,88	7,70
		CADIRA CONFIDENT			22/08/2022			5,66	60,18
330101	37839	12	SC	COMPRA	336,42	Can Marcet - c. de Pau Claris, 86-138		336,42	38,17
		CADIRA FIXA PER CO-LECTIVITATS			22/08/2022			28,03	298,25
330101	37840	10	SA	COMPRA	280,36	pl. del Gas, 1-2		280,36	31,81
		CADIRA FIXA PER CO-LECTIVITATS			22/08/2022			23,36	248,55
330101	37846	1	GB	COMPRA	168,05	Casa Consistorial - pl. Sant Roc, 1	Entresòl	168,05	19,08
		CADIRA GIRATÒRIA AMB BRAÇOS			22/08/2022	Edifici Casa Consistorial	Secretaria General	14,01	148,97

AJUNTAMENT-AJUNTAMENT DE SABADELL

Data obtenció 19/02/2024 9:21
Pàg. 1403

LLIBRE A LLIBRE A: BENS, DRETS I OBLIGACIONS DE L'ENT LOCAL

EPÍGRAF: I.2 SERVEI PÚBLIC

SUBEPÍGRAF: I.2.C MOBLES

CLASSIFICAC N. BÉ	QUANT. DESCRIPCIÓ	C. GESTO T. ADQUISICIÓ C. COST	COST ADQUI. D- ALTA	CENTRE UBICACIÓ	PLANTA ESPAI	V.B.C. DOT. AMORT	F.A. V.C.
300106	37847	SC COMPRA	18.510,66	Can Marcet - c. de Pau Claris, 86-138		18.510,66	3.245,70
	CONSOLA5610MM CURVA 3 OPERADORS		13/12/2022			3.085,11	15.264,96
330101	37848	SC COMPRA	3.965,61	Can Marcet - c. de Pau Claris, 86-138		3.965,61	347,66
	CADIRA ERGONÒMICA 2477 AMB REPOSACAPS		13/12/2022	Edifici Can Marcet	Seguretat ciutadana	330,46	3.617,95
330109	37849	TE CONSTRUCCIÓ REALITZADA PER CONTRACTE AMB TERCERS	9.926,96	c. de Calassanç Duran, 57-101		9.926,96	913,36
	Àrea de jocs infantils- Calassanç Duran		24/11/2022			827,24	9.013,60
300104	37850	SC COMPRA	25.939,48	Can Marcet - c. de Pau Claris, 86-138		25.939,48	4.548,28
	KVM DINAMIC OPERADORS		13/12/2022	Edifici Can Marcet		4.323,24	21.391,20
320103	37851	SA COMPRA	3.981,70	Edifici pl. del Gas 2		4.531,04	700,85
	Segelladora : quanty try sealer plus		29/11/2022			647,28	3.830,19
300107	37852	SC COMPRA	1.434,77	Can Marcet - c. de Pau Claris, 86-138		1.434,77	251,56
	MONITOR 49		13/12/2022	Edifici Can Marcet		239,12	1.183,21
300104	37853	SC COMPRA	3.738,72	Can Marcet - c. de Pau Claris, 86-138		3.738,72	655,55
	ENCORDERS IP MOBILITAT (ELEMENTS DE XARXA)		13/12/2022	Edifici Can Marcet		623,12	3.083,17
300102	37854	SC COMPRA	850,00	Can Marcet - c. de Pau Claris, 86-138		850,00	149,03
	MONITOR 49"		13/12/2022	Edifici Can Marcet		141,66	700,97

AJUNTAMENT-AJUNTAMENT DE SABADELL

Data obtenció 19/02/2024 9:21
Pàg. 1404

LLIBRE A LLIBRE A: BENS, DRETS I OBLIGACIONS DE L'ENT LOCAL

EPÍGRAF: I.2 SERVEI PÚBLIC

SUBEPÍGRAF: I.2.C MOBLES

CLASSIFICAC N. BÉ	QUANT. DESCRIPCIÓ	C. GESTO T. ADQUISICIÓ C. COST	COST ADQUI. D- ALTA	CENTRE UBICACIÓ	PLANTA ESPAI	V.B.C. DOT. AMORT	F.A. V.C.
300104	37855	SC COMPRA	14.786,60	Can Marcet - c. de Pau Claris, 86-138		14.786,60	2.592,71
	TRASLLAT RACK EMISORES A NOU CPD		13/12/2022	Edifici Can Marcet		2.464,43	12.193,89
300104	37856	SC COMPRA	4.929,57	Can Marcet - c. de Pau Claris, 86-138		4.929,57	864,35
	TRASLLAT CENTRALETA TELEFÒNICA		13/12/2022	Edifici Can Marcet		821,59	4.065,22
300104	37857	SC COMPRA	2.095,18	Can Marcet - c. de Pau Claris, 86-138		2.095,18	367,36
	SISTEMA CONTROL D'ACCÉS		13/12/2022	Edifici Can Marcet		349,19	1.727,82
300106	37858	SC COMPRA	2.789,66	Can Marcet - c. de Pau Claris, 86-138		2.789,66	489,14
	AURICULARS		13/12/2022	Edifici Can Marcet		464,94	2.300,52
330101	37859	1 ED COMPRA	216,59	Escola Bressol Can Puiggener - c. Puig de la Creu		216,59	19,57
	carro de servei de cuina		01/12/2022			18,04	197,02
330101	37860	1 ED COMPRA	216,59	CEIP i Escola Bressol Calvet d'Estrella		216,59	19,57
	carro de servei de cuina		01/12/2022			18,04	197,02
330101	37861	1 ED COMPRA	205,70	CEIP i Escola Bressol Calvet d'Estrella		205,70	18,59
	carro de servei de cuina		01/12/2022			17,14	187,11
330101	37862	1 ED COMPRA	216,59	Vapor Buixeda Nou - c. de Sant Pau, 104		216,59	19,57
	carro de servei de cuina		01/12/2022			18,04	197,02
330101	37863	1 ED COMPRA	216,59	Escola Bressol Andreu Castells		216,59	19,57

AJUNTAMENT-AJUNTAMENT DE SABADELL

Data obtenció 19/02/2024 9:21
Pàg. 1405

LLIBRE A LLIBRE A: BENS, DRETS I OBLIGACIONS DE L'ENT LOCAL

EPÍGRAF: I.2 SERVEI PÚBLIC

SUBEPÍGRAF: I.2.C MOBLES

CLASSIFICAC N. BÉ	QUANT.	C. GESTO T. ADQUISICIÓ	COST ADQUI.	CENTRE	PLANTA	V.B.C.	F.A.
	DESCRIPCIÓ	C. COST	D- ALTA	UBICACIÓ	ESPAI	DOT. AMORT	V.C.
	carro de servei de cuina		01/12/2022			18,04	197,02
330101 37864	1	ED COMPRA	205,70	Escola Bressol Andreu Castells		205,70	18,59
	carro de servei de cuina		01/12/2022			17,14	187,11
330101 37865	1	ED COMPRA	216,59	Escola bressol Espronceda - c. Tintorers, 6		216,59	19,57
	carro de servei de cuina		01/12/2022			18,04	197,02
330101 37866	1	ED COMPRA	216,59	Escola Bressol Can Llong - c. Praga, 59-61		216,59	19,57
	carro de servei de cuina		01/12/2022			18,04	197,02
330101 37867	1	ED COMPRA	216,59	Escola bressol Creu Alta - c. Sant Maties, 6		216,59	19,57
	carro de servei de cuina		01/12/2022			18,04	197,02
330101 37868	1	ED COMPRA	222,03	Escola Bressol Joaquim Blume - rda. Bellesguard		222,03	20,07
	carro de servei de cuina		01/12/2022			18,50	201,96
330101 37869	1	ED COMPRA	222,04	Escola Bressol Joaquim Blume - rda. Bellesguard		222,04	20,07
	carro de servei de cuina		01/12/2022			18,50	201,97
330101 37870	1	ED COMPRA	227,48	Escola bressol CEIP Joan Montllor - c. Segre, 2-14		227,48	20,56
	carro de servei de cuina		01/12/2022			18,95	206,92
330101 37871	1	ED COMPRA	188,76	Escola bressol Arraona - c. de la Palma, 77-81		188,76	17,06
	carro de servei de cuina		01/12/2022			15,73	171,70
330104 37872		ED COMPRA	636,99	Escola Bressol Andreu Castells		636,99	86,60

AJUNTAMENT-AJUNTAMENT DE SABADELL

Data obtenció 19/02/2024 9:21
Pàg. 1406

LLIBRE A LLIBRE A: BENS, DRETS I OBLIGACIONS DE L'ENT LOCAL

EPÍGRAF: I.2 SERVEI PÚBLIC

SUBEPÍGRAF: I.2.C MOBLES

CLASSIFICAC N. BÉ	QUANT. DESCRIPCIÓ	C. GESTO T. ADQUISICIÓ C. COST	COST ADQUI. D- ALTA	CENTRE UBICACIÓ	PLANTA ESPAI	V.B.C. DOT. AMORT	F.A. V.C.
	frigoríic combi color blanc, no frost, A++		30/11/2022			79,62	550,39
330104	37873	ED COMPRA	135,00	Escola Bressol Andreu Castells		135,00	18,34
	microones de color blanc, mides 44x26 cm		30/11/2022			16,87	116,66
330104	37874	ED COMPRA	1.360,00	CEIP i Escola Bressol Calvet d'Estrella		1.360,00	184,90
	frigorífic d'una porta, capacitat 348 litres, dimensions 59,7 cm x165,5 cm x 67,5 cm		30/11/2022			170,00	1.175,10
330104	37875	ED COMPRA	75,00	Escola bressol CEIP Joan Montllor - c. Segre, 2-14		75,00	10,19
	batedora de got, potència 1000w		30/11/2022			9,37	64,81
320103	37879	RC COMPRA	5.272,37	Centre cívic Creu de Barberà - pl Castelao, 1		33.222,49	4.919,42
	Estació ambiental de referència de NO2 al Centre Cívic Creu de Barberà (ECC		01/12/2022			4.746,06	28.303,07
320103	37880	RC COMPRA	5.272,37	Cal Balsach		33.222,49	4.919,42
	Estació ambiental de referència de NO2 del Centre Cívic de Cal Balsach (0001)		01/12/2022			4.746,06	28.303,07
320103	37881	ES COMPRA	5.272,37	Poliesportiu Can Marçet - c. Riu-Sec, 44B-80		33.222,49	4.919,42
	Estació ambiental de referència de NO2 del Poliesportiu de Can Marçet (EQE		01/12/2022			4.746,06	28.303,07
320103	37882	RC COMPRA	1.857,90	Centre Cívic Sant Oleguer - c. Sol i Padrís, 87-93		11.707,01	1.733,50
	Element mòbil al Centre Cívic de Sant Oleguer		01/12/2022			1.672,42	9.973,51
320103	37883	CU COMPRA	1.857,88	Casal Pere IV - Rambla, 67-71		11.706,97	1.733,50

AJUNTAMENT-AJUNTAMENT DE SABADELL

Data obtenció 19/02/2024 9:21
Pàg. 1407

LLIBRE A LLIBRE A: BENS, DRETS I OBLIGACIONS DE L'ENT LOCAL

EPÍGRAF: I.2 SERVEI PÚBLIC

SUBEPÍGRAF: I.2.C MOBLES

CLASSIFICAC N. BÉ	QUANT. DESCRIPCIÓ	C. GESTO T. ADQUISICIÓ C. COST	COST ADQUI. D- ALTA	CENTRE UBICACIÓ	PLANTA ESPAI	V.B.C. DOT. AMORT	F.A. V.C.
	Element mòbil al Casal Pere IV		01/12/2022			1.672,42	9.973,47
320103 37884		UH COMPRA	1.857,88	Radio Sabadell - c. del Doctor Puig 18-20B		11.706,97	1.733,50
	Element mòbil a la Ràdio Sabadell		01/12/2022			1.672,42	9.973,47
320103 37885		RC COMPRA	1.857,88	Centre Cívic Can Rull - c. de Sant Isidor, 45-51		11.706,97	1.733,50
	Element mòbil al Centre Cívic de Can Rull		01/12/2022			1.672,42	9.973,47
320103 37886		GB COMPRA	1.857,88	Casa Consistorial - pl. Sant Roc, 1		11.706,97	1.733,50
	Element mòbil a la Casa Consistorial		01/12/2022			1.672,42	9.973,47
330109 37887		UH CONSTRUCCIÓ REALITZADA PER CONTRACTE AMB TERCERS	35.548,70	parc del Taulí		35.548,70	3.165,29
	Àrea de gossos al Parc Taulí		07/12/2022			2.962,39	32.383,41
300102 37896		GI COMPRA	975,80	Edifici c. Narcís Giralt, 74		975,80	171,09
	Ordinador personal.		13/12/2022			162,63	804,71
300102 37897		GI COMPRA	975,80	Edifici c. Narcís Giralt, 74		975,80	171,09
	Ordinador personal.		13/12/2022			162,63	804,71
300102 37898		GI COMPRA	975,80	Edifici c. Narcís Giralt, 74		975,80	171,09
	Ordinador personal.		13/12/2022			162,63	804,71
300102 37899		GI COMPRA	975,80	Edifici c. Narcís Giralt, 74		975,80	171,09
	Ordinador personal.		13/12/2022			162,63	804,71

AJUNTAMENT-AJUNTAMENT DE SABADELL

Data obtenció 19/02/2024 9:21
Pàg. 1408

LLIBRE A LLIBRE A: BENS, DRETS I OBLIGACIONS DE L'ENT LOCAL

EPÍGRAF: I.2 SERVEI PÚBLIC

SUBEPÍGRAF: I.2.C MOBLES

CLASSIFICAC	N. BÉ	QUANT. DESCRIPCIÓ	C. GESTO T. ADQUISICIÓ C. COST	COST ADQUI. D- ALTA	CENTRE UBICACIÓ	PLANTA ESPAI	V.B.C. DOT. AMORT	F.A. V.C.
300102	37900	Ordinador personal.	GI COMPRA	975,80 13/12/2022	Edifici c. Narcís Giralt, 74		975,80 162,63	171,09 804,71
300102	37901	Ordinador personal.	GI COMPRA	975,80 13/12/2022	Edifici c. Narcís Giralt, 74		975,80 162,63	171,09 804,71
300102	37902	Ordinador personal.	GI COMPRA	975,80 13/12/2022	Edifici c. Narcís Giralt, 74		975,80 162,63	171,09 804,71
300102	37903	Ordinador personal.	GI COMPRA	975,80 13/12/2022	Edifici c. Narcís Giralt, 74		975,80 162,63	171,09 804,71
300102	37904	Ordinador personal.	GI COMPRA	975,80 13/12/2022	Edifici c. Narcís Giralt, 74		975,80 162,63	171,09 804,71
300102	37905	Ordinador personal.	GI COMPRA	975,80 13/12/2022	Edifici c. Narcís Giralt, 74		975,80 162,63	171,09 804,71
300102	37906	Ordinador personal.	GI COMPRA	975,80 13/12/2022	Edifici c. Narcís Giralt, 74		975,80 162,63	171,09 804,71
300102	37907	Ordinador personal.	GI COMPRA	975,80 13/12/2022	Edifici c. Narcís Giralt, 74		975,80 162,63	171,09 804,71
300102	37908	Ordinador personal.	GI COMPRA	975,80 13/12/2022	Edifici c. Narcís Giralt, 74		975,80 162,63	171,09 804,71
300102	37909	Ordinador personal.	GI COMPRA	975,80 13/12/2022	Edifici c. Narcís Giralt, 74		975,80 162,63	171,09 804,71

AJUNTAMENT-AJUNTAMENT DE SABADELL

Data obtenció 19/02/2024 9:21
Pàg. 1409

LLIBRE A LLIBRE A: BENS, DRETS I OBLIGACIONS DE L'ENT LOCAL

EPÍGRAF: I.2 SERVEI PÚBLIC

SUBEPÍGRAF: I.2.C MOBLES

CLASSIFICAC	N. BÉ	QUANT. DESCRIPCIÓ	C. GESTO T. ADQUISICIÓ C. COST	COST ADQUI. D- ALTA	CENTRE UBICACIÓ	PLANTA ESPAI	V.B.C. DOT. AMORT	F.A. V.C.
300102	37910	Ordinador personal.	GI COMPRA	975,80 13/12/2022	Edifici c. Narcís Giralt, 74		975,80 162,63	171,09 804,71
300102	37911	Ordinador personal.	GI COMPRA	975,80 13/12/2022	Edifici c. Narcís Giralt, 74		975,80 162,63	171,09 804,71
300102	37912	Ordinador personal.	GI COMPRA	975,80 13/12/2022	Edifici c. Narcís Giralt, 74		975,80 162,63	171,09 804,71
300102	37913	Ordinador personal.	GI COMPRA	975,80 13/12/2022	Edifici c. Narcís Giralt, 74		975,80 162,63	171,09 804,71
300102	37914	Ordinador personal.	GI COMPRA	975,80 13/12/2022	Edifici c. Narcís Giralt, 74		975,80 162,63	171,09 804,71
300102	37915	Ordinador personal.	GI COMPRA	975,80 13/12/2022	Edifici c. Narcís Giralt, 74		975,80 162,63	171,09 804,71
300102	37916	Ordinador personal.	GI COMPRA	975,80 13/12/2022	Edifici c. Narcís Giralt, 74		975,80 162,63	171,09 804,71
300102	37917	Ordinador personal.	GI COMPRA	975,80 13/12/2022	Edifici c. Narcís Giralt, 74		975,80 162,63	171,09 804,71
300102	37918	Ordinador personal.	GI COMPRA	975,80 13/12/2022	Edifici c. Narcís Giralt, 74		975,80 162,63	171,09 804,71
300102	37919	Ordinador personal.	GI COMPRA	975,80 13/12/2022	Edifici c. Narcís Giralt, 74		975,80 162,63	171,09 804,71

AJUNTAMENT-AJUNTAMENT DE SABADELL

Data obtenció 19/02/2024 9:21
Pàg. 1410

LLIBRE A LLIBRE A: BENS, DRETS I OBLIGACIONS DE L'ENT LOCAL

EPÍGRAF: I.2 SERVEI PÚBLIC

SUBEPÍGRAF: I.2.C MOBLES

CLASSIFICAC	N. BÉ	QUANT. DESCRIPCIÓ	C. GESTO C. COST	T. ADQUISICIÓ	COST ADQUI. D- ALTA	CENTRE UBICACIÓ	PLANTA ESPAI	V.B.C. DOT. AMORT	F.A. V.C.
300102	37920	Ordinador personal.	GI COMPRA		975,80 13/12/2022	Edifici c. Narcís Giralt, 74		975,80 162,63	171,09 804,71
300102	37921	Ordinador personal.	GI COMPRA		975,80 13/12/2022	Edifici c. Narcís Giralt, 74		975,80 162,63	171,09 804,71
300102	37922	Ordinador personal.	GI COMPRA		975,80 13/12/2022	Edifici c. Narcís Giralt, 74		975,80 162,63	171,09 804,71
300102	37923	Ordinador personal.	GI COMPRA		975,80 13/12/2022	Edifici c. Narcís Giralt, 74		975,80 162,63	171,09 804,71
300102	37924	Ordinador personal.	GI COMPRA		975,80 13/12/2022	Edifici c. Narcís Giralt, 74		975,80 162,63	171,09 804,71
300102	37925	Ordinador personal.	GI COMPRA		975,80 13/12/2022	Edifici c. Narcís Giralt, 74		975,80 162,63	171,09 804,71
300102	37926	Ordinador personal.	GI COMPRA		975,80 13/12/2022	Edifici c. Narcís Giralt, 74		975,80 162,63	171,09 804,71
300102	37927	Ordinador personal.	GI COMPRA		975,80 13/12/2022	Edifici c. Narcís Giralt, 74		975,80 162,63	171,09 804,71
300102	37928	Ordinador personal.	GI COMPRA		975,80 13/12/2022	Edifici c. Narcís Giralt, 74		975,80 162,63	171,09 804,71
300102	37929	Ordinador personal.	GI COMPRA		975,80 13/12/2022	Edifici c. Narcís Giralt, 74		975,80 162,63	171,09 804,71

AJUNTAMENT-AJUNTAMENT DE SABADELL

Data obtenció 19/02/2024 9:21
Pàg. 1411

LLIBRE A LLIBRE A: BENS, DRETS I OBLIGACIONS DE L'ENT LOCAL

EPÍGRAF: I.2 SERVEI PÚBLIC

SUBEPÍGRAF: I.2.C MOBLES

CLASSIFICAC	N. BÉ	QUANT. DESCRIPCIÓ	C. GESTO T. ADQUISICIÓ C. COST	COST ADQUI. D- ALTA	CENTRE UBICACIÓ	PLANTA ESPAI	V.B.C. DOT. AMORT	F.A. V.C.
300102	37930	Ordinador personal.	GI COMPRA	975,80 13/12/2022	Edifici c. Narcís Giralt, 74		975,80 162,63	171,09 804,71
300102	37931	Ordinador personal.	GI COMPRA	975,80 13/12/2022	Edifici c. Narcís Giralt, 74		975,80 162,63	171,09 804,71
300102	37932	Ordinador personal.	GI COMPRA	975,80 13/12/2022	Edifici c. Narcís Giralt, 74		975,80 162,63	171,09 804,71
300102	37933	Ordinador personal.	GI COMPRA	975,80 13/12/2022	Edifici c. Narcís Giralt, 74		975,80 162,63	171,09 804,71
300102	37934	Ordinador personal.	GI COMPRA	975,80 13/12/2022	Edifici c. Narcís Giralt, 74		975,80 162,63	171,09 804,71
300102	37935	Ordinador personal.	GI COMPRA	975,80 13/12/2022	Edifici c. Narcís Giralt, 74		975,80 162,63	171,09 804,71
300102	37936	Ordinador personal.	GI COMPRA	975,80 13/12/2022	Edifici c. Narcís Giralt, 74		975,80 162,63	171,09 804,71
300102	37937	Ordinador personal.	GI COMPRA	975,80 13/12/2022	Edifici c. Narcís Giralt, 74		975,80 162,63	171,09 804,71
300102	37938	Ordinador personal.	GI COMPRA	975,80 13/12/2022	Edifici c. Narcís Giralt, 74		975,80 162,63	171,09 804,71
300102	37939	Ordinador personal.	GI COMPRA	975,80 13/12/2022	Edifici c. Narcís Giralt, 74		975,80 162,63	171,09 804,71

AJUNTAMENT-AJUNTAMENT DE SABADELL

Data obtenció 19/02/2024 9:21
Pàg. 1412

LLIBRE A LLIBRE A: BENS, DRETS I OBLIGACIONS DE L'ENT LOCAL

EPÍGRAF: I.2 SERVEI PÚBLIC

SUBEPÍGRAF: I.2.C MOBLES

CLASSIFICAC	N. BÉ	QUANT. DESCRIPCIÓ	C. GESTO T. ADQUISICIÓ C. COST	COST ADQUI. D- ALTA	CENTRE UBICACIÓ	PLANTA ESPAI	V.B.C. DOT. AMORT	F.A. V.C.
300102	37940	Ordinador personal.	GI COMPRA	975,80 13/12/2022	Edifici c. Narcís Giralt, 74		975,80 162,63	171,09 804,71
300102	37941	Ordinador personal.	GI COMPRA	975,80 13/12/2022	Edifici c. Narcís Giralt, 74		975,80 162,63	171,09 804,71
300102	37942	Ordinador personal.	GI COMPRA	975,80 13/12/2022	Edifici c. Narcís Giralt, 74		975,80 162,63	171,09 804,71
300102	37943	Ordinador personal.	GI COMPRA	975,80 13/12/2022	Edifici c. Narcís Giralt, 74		975,80 162,63	171,09 804,71
300102	37944	Ordinador personal.	GI COMPRA	975,80 13/12/2022	Edifici c. Narcís Giralt, 74		975,80 162,63	171,09 804,71
300102	37945	Ordinador personal.	GI COMPRA	975,80 13/12/2022	Edifici c. Narcís Giralt, 74		975,80 162,63	171,09 804,71
300102	37946	Ordinador personal.	GI COMPRA	975,80 13/12/2022	Edifici c. Narcís Giralt, 74		975,80 162,63	171,09 804,71
300102	37947	Ordinador personal.	GI COMPRA	975,80 13/12/2022	Edifici c. Narcís Giralt, 74		975,80 162,63	171,09 804,71
300102	37948	Ordinador personal.	GI COMPRA	975,80 13/12/2022	Edifici c. Narcís Giralt, 74		975,80 162,63	171,09 804,71
300102	37949	Ordinador personal.	GI COMPRA	975,80 13/12/2022	Edifici c. Narcís Giralt, 74		975,80 162,63	171,09 804,71

AJUNTAMENT-AJUNTAMENT DE SABADELL

Data obtenció 19/02/2024 9:21
Pàg. 1413

LLIBRE A LLIBRE A: BENS, DRETS I OBLIGACIONS DE L'ENT LOCAL

EPÍGRAF: I.2 SERVEI PÚBLIC

SUBEPÍGRAF: I.2.C MOBLES

CLASSIFICAC	N. BÉ	QUANT. DESCRIPCIÓ	C. GESTO T. ADQUISICIÓ C. COST	COST ADQUI. D- ALTA	CENTRE UBICACIÓ	PLANTA ESPAI	V.B.C. DOT. AMORT	F.A. V.C.
300102	37950	Ordinador personal.	GI COMPRA	975,80 13/12/2022	Edifici c. Narcís Giralt, 74		975,80 162,63	171,09 804,71
300102	37951	Ordinador personal.	GI COMPRA	975,80 13/12/2022	Edifici c. Narcís Giralt, 74		975,80 162,63	171,09 804,71
300102	37952	Ordinador personal.	GI COMPRA	975,80 13/12/2022	Edifici c. Narcís Giralt, 74		975,80 162,63	171,09 804,71
300102	37953	Ordinador personal.	GI COMPRA	975,80 13/12/2022	Edifici c. Narcís Giralt, 74		975,80 162,63	171,09 804,71
300102	37954	Ordinador personal.	GI COMPRA	975,80 13/12/2022	Edifici c. Narcís Giralt, 74		975,80 162,63	171,09 804,71
300102	37955	Ordinador personal.	GI COMPRA	975,80 13/12/2022	Edifici c. Narcís Giralt, 74		975,80 162,63	171,09 804,71
300102	37956	Ordinador personal.	GI COMPRA	975,80 13/12/2022	Edifici c. Narcís Giralt, 74		975,80 162,63	171,09 804,71
300102	37957	Ordinador personal.	GI COMPRA	975,80 13/12/2022	Edifici c. Narcís Giralt, 74		975,80 162,63	171,09 804,71
300102	37958	Ordinador personal.	GI COMPRA	975,80 13/12/2022	Edifici c. Narcís Giralt, 74		975,80 162,63	171,09 804,71
300102	37959	Ordinador personal.	GI COMPRA	975,80 13/12/2022	Edifici c. Narcís Giralt, 74		975,80 162,63	171,09 804,71

AJUNTAMENT-AJUNTAMENT DE SABADELL

Data obtenció 19/02/2024 9:21
Pàg. 1414

LLIBRE A LLIBRE A: BENS, DRETS I OBLIGACIONS DE L'ENT LOCAL

EPÍGRAF: I.2 SERVEI PÚBLIC

SUBEPÍGRAF: I.2.C MOBLES

CLASSIFICAC	N. BÉ	QUANT. DESCRIPCIÓ	C. GESTO T. ADQUISICIÓ C. COST	COST ADQUI. D- ALTA	CENTRE UBICACIÓ	PLANTA ESPAI	V.B.C. DOT. AMORT	F.A. V.C.
300102	37960	Ordinador personal.	GI COMPRA	975,80 13/12/2022	Edifici c. Narcís Giralt, 74		975,80 162,63	171,09 804,71
300102	37961	Ordinador personal.	GI COMPRA	975,80 13/12/2022	Edifici c. Narcís Giralt, 74		975,80 162,63	171,09 804,71
300102	37962	Ordinador personal.	GI COMPRA	975,80 13/12/2022	Edifici c. Narcís Giralt, 74		975,80 162,63	171,09 804,71
300102	37963	Ordinador personal.	GI COMPRA	975,80 13/12/2022	Edifici c. Narcís Giralt, 74		975,80 162,63	171,09 804,71
300102	37964	Ordinador personal.	GI COMPRA	975,80 13/12/2022	Edifici c. Narcís Giralt, 74		975,80 162,63	171,09 804,71
300102	37965	Ordinador personal.	GI COMPRA	975,80 13/12/2022	Edifici c. Narcís Giralt, 74		975,80 162,63	171,09 804,71
300102	37966	Ordinador personal.	GI COMPRA	975,80 13/12/2022	Edifici c. Narcís Giralt, 74		975,80 162,63	171,09 804,71
300102	37967	Ordinador personal.	GI COMPRA	975,80 13/12/2022	Edifici c. Narcís Giralt, 74		975,80 162,63	171,09 804,71
300102	37968	Ordinador personal.	GI COMPRA	975,80 13/12/2022	Edifici c. Narcís Giralt, 74		975,80 162,63	171,09 804,71
300102	37969	Ordinador personal.	GI COMPRA	975,80 13/12/2022	Edifici c. Narcís Giralt, 74		975,80 162,63	171,09 804,71

AJUNTAMENT-AJUNTAMENT DE SABADELL

Data obtenció 19/02/2024 9:21
Pàg. 1415

LLIBRE A LLIBRE A: BENS, DRETS I OBLIGACIONS DE L'ENT LOCAL

EPÍGRAF: I.2 SERVEI PÚBLIC

SUBEPÍGRAF: I.2.C MOBLES

CLASSIFICAC	N. BÉ	QUANT.	C. GESTO	T. ADQUISICIÓ	COST ADQUI.	CENTRE	PLANTA	V.B.C.	F.A.
		DESCRIPCIÓ	C. COST		D- ALTA	UBICACIÓ	ESPAI	DOT. AMORT	V.C.
330104	37971		ES COMPRA		665,50	Cal Balsach	planta primera	665,50	90,47
		EQUIP DE MÚSICA PORTÀTIL			30/11/2022	Cal Balsach - Edifici	Cal Balsach - Poliesportiu - 01	83,18	575,03
330104	37972		ES COMPRA		665,50	Parc del Nord - zona pavelló	semi soterrani	665,50	90,47
		EQUIP DE MÚSICA PORTÀTIL			30/11/2022	Pavelló del Nord - Edifici	Pavelló del Nord - Esportiu - SS	83,18	575,03
330104	37973		ES COMPRA		665,50	Complex Poliesportiu Olímpia	planta primera	665,50	90,47
		EQUIP DE MÚSICA PORTÀTIL			30/11/2022	Edifici serveis camps de futbol	CEO - Edifici serveis futbol - 01 sales polivalent	83,18	575,03
330104	37974		ES COMPRA		665,50	Poliesportiu Sabadell Sud - c. Pardo Bazan, 17		665,50	90,47
		EQUIP DE MÚSICA PORTÀTIL			30/11/2022			83,18	575,03
330103	37975	1	ES COMPRA		1.476,20	Camp de futbol Arraona-Merinals - c. Uruguai, 2-38		1.476,20	160,56
		RASPALL TRIANGULAR			30/11/2022			147,62	1.315,64
330103	37976	1	ES COMPRA		1.476,20	Camp de futbol Torre Romeu - av.Can Bordoll, 8		1.476,20	160,56
		RASPALL TRIANGULAR			30/11/2022			147,62	1.315,64
300102	37977		GI COMPRA		976,14	Edifici c. Narcís Giralt, 74		976,14	171,15
		Ordinador personal.			13/12/2022			162,69	804,99
330401	37978		CU COMPRA		14.950,00	Teatre Principal		14.950,00	1.560,53
		Piano amb banqueta graduable			16/12/2022	Edifici Teatre Principal		1.495,00	13.389,47

AJUNTAMENT-AJUNTAMENT DE SABADELL

Data obtenció 19/02/2024 9:21
Pàg. 1416

LLIBRE A LLIBRE A: BENS, DRETS I OBLIGACIONS DE L'ENT LOCAL

EPÍGRAF: I.2 SERVEI PÚBLIC

SUBEPÍGRAF: I.2.C MOBLES

CLASSIFICAC N. BÉ	QUANT. DESCRIPCIÓ	C. GESTO T. ADQUISICIÓ C. COST	COST ADQUI. D- ALTA	CENTRE UBICACIÓ	PLANTA ESPAI	V.B.C. DOT. AMORT	F.A. V.C.
300104	37979	TE CONSTRUCCIÓ REALITZADA PER CONTRACTE AMB TERCERS	11.477,84	INFRAESTRUCTURA PUBLICA DISTRICTE 1		35.753,21	4.572,85
	Xarxa municipal de fibra òptica		13/12/2022			4.473,01	31.180,36
300103	37980	GI COMPRA	1.233,45	Edifici c. Narcís Giralt, 74		1.233,45	211,20
	Compra d'ordinadors portàtils Acció social.		22/12/2022			205,57	1.022,25
300103	37982	GI COMPRA	1.233,45	Edifici c. Narcís Giralt, 74		1.233,45	211,20
	Compra d'ordinadors portàtils Acció social.		22/12/2022			205,57	1.022,25
300103	37983	GI COMPRA	1.233,45	Edifici c. Narcís Giralt, 74		1.233,45	211,20
	Compra d'ordinadors portàtils Acció social.		22/12/2022			205,57	1.022,25
300103	37984	GI COMPRA	1.233,45	Edifici c. Narcís Giralt, 74		1.233,45	211,20
	Compra d'ordinadors portàtils Acció social.		22/12/2022			205,57	1.022,25
300103	37985	GI COMPRA	1.233,45	Edifici c. Narcís Giralt, 74		1.233,45	211,20
	Compra d'ordinadors portàtils Acció social.		22/12/2022			205,57	1.022,25
300103	37986	GI COMPRA	1.233,45	Edifici c. Narcís Giralt, 74		1.233,45	211,20
	Compra d'ordinadors portàtils Acció social.		22/12/2022			205,57	1.022,25
300103	37987	GI COMPRA	1.233,45	Edifici c. Narcís Giralt, 74		1.233,45	211,20
	Compra d'ordinadors portàtils Acció social.		22/12/2022			205,57	1.022,25
300103	37988	GI COMPRA	1.233,45	Edifici c. Narcís Giralt, 74		1.233,45	211,20

AJUNTAMENT-AJUNTAMENT DE SABADELL

Data obtenció 19/02/2024 9:21
Pàg. 1417

LLIBRE A LLIBRE A: BENS, DRETS I OBLIGACIONS DE L'ENT LOCAL

EPÍGRAF: I.2 SERVEI PÚBLIC

SUBEPÍGRAF: I.2.C MOBLES

CLASSIFICAC N. BÉ	QUANT. DESCRIPCIÓ	C. GESTO T. ADQUISICIÓ C. COST	COST ADQUI. D- ALTA	CENTRE UBICACIÓ	PLANTA ESPAI	V.B.C. DOT. AMORT	F.A. V.C.
	Compra d'ordinadors portàtils Acció social.		22/12/2022			205,57	1.022,25
300103	37989	GI COMPRA	1.233,45	Edifici c. Narcís Giralt, 74		1.233,45	211,20
	Compra d'ordinadors portàtils Acció social.		22/12/2022			205,57	1.022,25
300103	37990	GI COMPRA	1.233,45	Edifici c. Narcís Giralt, 74		1.233,45	211,20
	Compra d'ordinadors portàtils Acció social.		22/12/2022			205,57	1.022,25
300101	37991	GI COMPRA	21.489,60	Cal Balsach		21.489,60	3.768,03
	Compra d'equipament pel sistema informàtic central, Lot 2.		13/12/2022			3.581,60	17.721,57
300101	37992	GI COMPRA	21.495,65	Cal Balsach		21.495,65	3.670,93
	Compra d'equipament pel sistema informàtic central, Lot 3.		23/12/2022			3.582,60	17.824,72
320101	37993	TE COMPRA	2.067,74	Viver municipal - c. Prat de la Riba, 115		2.067,74	179,23
	Tallagespa Honda Model HRH 536K4 HXE		16/12/2022			171,68	1.888,51
320101	37994	1 TE COMPRA	2.067,74	Viver municipal - c. Prat de la Riba, 115		2.067,74	179,23
	Tallagespa Honda Model HRH 536k4 HXE		16/12/2022			171,68	1.888,51
330102	37995	1 TE COMPRA	2.862,69	Viver municipal - c. Prat de la Riba, 115		2.862,69	249,00
	Desbrossadora Honda Model UM-536		16/12/2022			238,55	2.613,69
330102	37996	1 TE COMPRA	563,57	Viver municipal - c. Prat de la Riba, 115		563,57	49,01
	Moto-serra Stihl de poda Model HT134		16/12/2022			46,96	514,56

AJUNTAMENT-AJUNTAMENT DE SABADELL

Data obtenció 19/02/2024 9:21
Pàg. 1418

LLIBRE A LLIBRE A: BENS, DRETS I OBLIGACIONS DE L'ENT LOCAL

EPÍGRAF: I.2 SERVEI PÚBLIC

SUBEPÍGRAF: I.2.C MOBLES

CLASSIFICAC N. BÉ	QUANT. DESCRIPCIÓ	C. GESTO T. ADQUISICIÓ C. COST	COST ADQUI. D- ALTA	CENTRE UBICACIÓ	PLANTA ESPAI	V.B.C. DOT. AMORT	F.A. V.C.
320101	37997	TE COMPRA	563,57	Viver municipal - c. Prat de la Riba, 115		563,57	49,01
	Moto-serra Stihl de poda Model HT 134		16/12/2022			46,96	514,56
310101	37999	SC COMPRA	677,89	Can Marcet - c. de Pau Claris, 86-138		677,89	58,34
	Patinet elèctric		20/12/2022	Edifici Can Marcet		56,49	619,55
310101	38000	SC COMPRA	677,89	Can Marcet - c. de Pau Claris, 86-138		677,89	58,34
	Patinet elèctric		20/12/2022	Edifici Can Marcet		56,49	619,55
330102	38002	22 TE COMPRA	5.803,16	Viver municipal - c. Prat de la Riba, 115		5.803,16	504,78
	Banco Modo 08- fundició y tropical		16/12/2022			483,59	5.298,38
330102	38003	22 TE COMPRA	4.152,72	Viver municipal - c. Prat de la Riba, 115		4.152,72	361,22
	Banco MODO08 fundició y conífera		16/12/2022			346,06	3.791,50
320103	38004	SC COMPRA	14.218,06	Can Marcet - c. de Pau Claris, 86-138		14.218,06	2.097,92
	Etilòmetre		20/12/2022	Edifici Can Marcet		2.031,15	12.120,14
300105	38005	ED COMPRA	167,75	Vapor Llonch i Escola Illa - ctra. Barcelona, 208B		167,75	28,86
	impressora làser amb cànom digital		20/12/2022			27,95	138,89
300105	38006	ED COMPRA	167,75	Vapor Llonch i Escola Illa - ctra. Barcelona, 208B		167,75	28,86
	impressora làser amb cànom digital		20/12/2022			27,95	138,89
300101	38007	ED COMPRA	96,93	Vapor Llonch i Escola Illa - ctra. Barcelona, 208B		96,93	16,68
	disc dur HD portàtil 2TB USB3.2		20/12/2022			16,15	80,25

AJUNTAMENT-AJUNTAMENT DE SABADELL

Data obtenció 19/02/2024 9:21
Pàg. 1419

LLIBRE A LLIBRE A: BENS, DRETS I OBLIGACIONS DE L'ENT LOCAL

EPÍGRAF: I.2 SERVEI PÚBLIC

SUBEPÍGRAF: I.2.C MOBLES

CLASSIFICAC N. BÉ	QUANT. DESCRIPCIÓ	C. GESTO T. ADQUISICIÓ C. COST	COST ADQUI. D- ALTA	CENTRE UBICACIÓ	PLANTA ESPAI	V.B.C. DOT. AMORT	F.A. V.C.
300101	38008	ED COMPRA	96,93	Vapor Llonch i Escola Illa - ctra. Barcelona, 208B		96,93	16,68
	disc dur HD portàtil 2TB USB3.2		20/12/2022			16,15	80,25
300101	38009	ED COMPRA	96,93	Vapor Llonch i Escola Illa - ctra. Barcelona, 208B		96,93	16,68
	disc dur HD portàtil 2TB USB3.2		20/12/2022			16,15	80,25
300101	38010	ED COMPRA	96,93	Vapor Llonch i Escola Illa - ctra. Barcelona, 208B		96,93	16,68
	disc dur HD portàtil 2TB USB3.2		20/12/2022			16,15	80,25
300101	38011	ED COMPRA	96,93	Vapor Llonch i Escola Illa - ctra. Barcelona, 208B		96,93	16,68
	disc dur HD portàtil 2TB USB3.2		20/12/2022			16,15	80,25
300101	38012	ED COMPRA	96,93	Vapor Llonch i Escola Illa - ctra. Barcelona, 208B		96,93	16,68
	disc dur HD portàtil 2TB USB3.2		20/12/2022			16,15	80,25
330201	38013	SC COMPRA	784,89	Can Marcet - c. de Pau Claris, 86-138		784,89	67,55
	Càmera fotogràfica		20/12/2022	Edifici Can Marcet		65,40	717,34
330201	38014	SC COMPRA	784,89	Can Marcet - c. de Pau Claris, 86-138		784,89	67,55
	Càmera fotogràfica		20/12/2022	Edifici Can Marcet		65,40	717,34
320105	38015	ED COMPRA	3.433,98	CEIP Joaquim Blume - rda. de Bellesguard, 27-35		3.433,98	358,44
	43 mts de tanca de simple torsió al pati de l'escola Joaquim Blume		16/12/2022			343,39	3.075,54
330101	38016	2 SG COMPRA	161,16	Illa Sallares i Déu - c. Jacint Verdaguer, 49-53		161,16	14,01

AJUNTAMENT-AJUNTAMENT DE SABADELL

Data obtenció 19/02/2024 9:21
Pàg. 1420

LLIBRE A LLIBRE A: BENS, DRETS I OBLIGACIONS DE L'ENT LOCAL

EPÍGRAF: I.2 SERVEI PÚBLIC

SUBEPÍGRAF: I.2.C MOBLES

CLASSIFICAC N. BÉ	QUANT. DESCRIPCIÓ	C. GESTO T. ADQUISICIÓ C. COST	COST ADQUI. D- ALTA	CENTRE UBICACIÓ	PLANTA ESPAI	V.B.C. DOT. AMORT	F.A. V.C.
	TAULA		16/12/2022			13,43	147,15
330101 38017	1	SG COMPRA	120,74	Illa Sallares i Déu - c. Jacint Verdaguer, 49-53		120,74	10,39
	ARMARI		20/12/2022			10,06	110,35
330103 38018	2	ES COMPRA	1.851,30	Palau d'Esports Municipal - c. Sol i Padrís, 57-81		1.851,30	193,24
	PORTERIA D'HOQUEI PATINS		16/12/2022			185,13	1.658,06
320101 38019		ES COMPRA	1.570,80	Complex Esportiu Municipal Sant Oleguer		1.570,80	136,63
	BUFADORA ELÈCTRICA		16/12/2022	CEM St Oleguer -Edifici magatzem i oficina Pistes		130,90	1.434,17
320101 38020		ES COMPRA	226,70	Complex Esportiu Municipal Sant Oleguer		226,70	19,71
	ELECTROBOMBA		16/12/2022	CEM St Oleguer -Edifici magatzem i oficina Pistes		18,89	206,99
330103 38021	1	ES COMPRA	12.547,70	Cal Balsach	planta semisoterrani	12.547,70	1.309,77
	MARCADOR ELECTRÒNIC		16/12/2022	Cal Balsach - Edifici	Cal Balsach - Poliesportiu - SS	1.254,77	11.237,93
330102 38022	15	TE COMPRA	856,50	pg. de la Plaça Major		856,50	74,49
	15 Papereres (Passeig de la Plaça Major)		16/12/2022			71,37	782,01
320101 38023		ES COMPRA	5.487,70	Poliesportiu Gracia - c. Boccaccio, 6-68		5.487,70	477,34
	FREGADORA PAVIMENT ESPORTIU		16/12/2022			457,30	5.010,36
330101 38024	9	CU COMPRA	5.945,94	Biblioteca Vapor Badia - c. Tres Creus. 127-129		5.945,94	511,78
	Carros biblioteca Halland color gris fosc		20/12/2022			495,49	5.434,16

AJUNTAMENT-AJUNTAMENT DE SABADELL

Data obtenció 19/02/2024 9:21
Pàg. 1421

LLIBRE A LLIBRE A: BENS, DRETS I OBLIGACIONS DE L'ENT LOCAL

EPÍGRAF: I.2 SERVEI PÚBLIC

SUBEPÍGRAF: I.2.C MOBLES

CLASSIFICAC	N. BÉ	QUANT.	C. GESTO	T. ADQUISICIÓ	COST ADQUI.	CENTRE	PLANTA	V.B.C.	F.A.
		DESCRIPCIÓ	C. COST		D- ALTA	UBICACIÓ	ESPAI	DOT. AMORT	V.C.
330101	38025	1	CU	COMPRA	660,66	Biblioteca del Sud - pg. dels Almogàvers, 37-63		660,66	56,86
		Carro biblioteca Halland Gris Fosc			20/12/2022			55,05	603,80
330101	38026	5	CU	COMPRA	3.303,30	Biblioteca del Sud - pg. dels Almogàvers, 37-63		3.303,30	284,32
		Carros biblioteca Halland Negro			20/12/2022			275,27	3.018,98
330401	38027		ED	COMPRA	739,00	Escola de música-Antic CP Carmé Simó - c. Jardí 4		739,00	74,10
		guitarra electrica MN Tidepoll			31/12/2022			73,90	664,90
330401	38028		ED	COMPRA	399,00	Escola de música-Antic CP Carmé Simó - c. Jardí 4		399,00	40,00
		baixa electric natural OPN			31/12/2022			39,90	359,00
330206	38029	1	ED	COMPRA	349,00	Escola de música-Antic CP Carmé Simó - c. Jardí 4		349,00	29,15
		sistema de sonorització PA (bafles) estereo, compacte i portàtil , amb			31/12/2022			29,08	319,85
330206	38030	1	ED	COMPRA	124,00	Escola de música-Antic CP Carmé Simó - c. Jardí 4		124,00	10,35
		micròfon vocal unidireccional sense cable			31/12/2022			10,33	113,65
330206	38031	1	ED	COMPRA	124,00	Escola de música-Antic CP Carmé Simó - c. Jardí 4		124,00	10,35
		micròfon vocal unidireccional sense cable			31/12/2022			10,33	113,65
330205	38032		ED	COMPRA	298,00	Escola de música-Antic CP Carmé Simó - c. Jardí 4		298,00	24,89
		amplificador per a guitarra 50ww			31/12/2022			24,83	273,11
330205	38033		ED	COMPRA	128,00	Escola de música-Antic CP Carmé Simó - c. Jardí 4		128,00	10,68
		amplificador per a baix Promethean			31/12/2022			10,66	117,32

AJUNTAMENT-AJUNTAMENT DE SABADELL

Data obtenció 19/02/2024 9:21
Pàg. 1422

LLIBRE A LLIBRE A: BENS, DRETS I OBLIGACIONS DE L'ENT LOCAL

EPÍGRAF: I.2 SERVEI PÚBLIC

SUBEPÍGRAF: I.2.C MOBLES

CLASSIFICAC N. BÉ	QUANT. DESCRIPCIÓ	C. GESTO T. ADQUISICIÓ C. COST	COST ADQUI. D- ALTA	CENTRE UBICACIÓ	PLANTA ESPAI	V.B.C. DOT. AMORT	F.A. V.C.
300108	38034	CU COMPRA	39,93	Biblioteca Vapor Badia - c. Tres Creus. 127-129		39,93	6,86
	Presentador Logitech R400 sense fil/làser		20/12/2022			6,65	33,07
330201	38035	CU COMPRA	1.027,29	Biblioteca Vapor Badia - c. Tres Creus. 127-129		1.027,29	88,41
	Televisor 55" Samsung amb suport paret		20/12/2022			85,60	938,88
330106	38036	CU COMPRA	1.553,64	Biblioteca Vapor Badia - c. Tres Creus. 127-129		1.553,64	267,45
	Projector Optoma S381 DLP amb suport sostre/paret		20/12/2022			258,94	1.286,19
330106	38037	CU COMPRA	3.025,00	Biblioteca del Sud - pg. dels Almogàvers, 37-63		3.025,00	520,73
	Projector Epson EH-TW93400 PRO 4K UHD HDR		20/12/2022			504,16	2.504,27
330205	38038	CU COMPRA	3.345,65	Ca l'Estruch - Centre de producció i creació		3.345,65	287,96
	Taula de so Behringer X32 Compact amb caixetí digital d'escenari i cable 50mts		20/12/2022	Ca l'Estruch - Edifici Central		278,80	3.057,69
330206	38039	CU COMPRA	4.283,40	Ca l'Estruch - Centre de producció i creació		4.283,40	368,68
	Altaveus amplificat EV ZLX12P, amb trípode d'altaveu i mànega current i		20/12/2022	Ca l'Estruch - Edifici Central		356,95	3.914,72
330205	38040	CU COMPRA	1.467,73	Ca l'Estruch - Centre de producció i creació		1.467,73	126,33
	Taula de so BEHRINGER XENYX X1204 USB amb adaptador RCA f-Jack m i		20/12/2022	Ca l'Estruch - Edifici Central		122,31	1.341,40
330205	38041	CU COMPRA	671,55	Biblioteca Vapor Badia - c. Tres Creus. 127-129		671,55	57,79
	Taula de so YAMAHA MG12XU		20/12/2022			55,96	613,76

AJUNTAMENT-AJUNTAMENT DE SABADELL

Data obtenció 19/02/2024 9:21
Pàg. 1423

LLIBRE A LLIBRE A: BENS, DRETS I OBLIGACIONS DE L'ENT LOCAL

EPÍGRAF: I.2 SERVEI PÚBLIC

SUBEPÍGRAF: I.2.C MOBLES

CLASSIFICAC	N. BÉ	QUANT.	C. GESTO	T. ADQUISICIÓ	COST ADQUI.	CENTRE	PLANTA	V.B.C.	F.A.
		DESCRIPCIÓ	C. COST		D- ALTA	UBICACIÓ	ESPAI	DOT. AMORT	V.C.
330101	38042	1	CU	COMPRA	317,13	Biblioteca del Sud - pg. dels Almogàvers, 37-63		317,13	26,49
		Armariet SERPENS 2 Modul Inici amb 4 portes			31/12/2022			26,42	290,64
330101	38043	1	CU	COMPRA	317,13	Biblioteca Vapor Badia - c. Tres Creus. 127-129		317,13	26,49
		Armariet SERPENS 2 Modul Inici amb 4 portes			31/12/2022			26,42	290,64
330101	38044	1	CU	COMPRA	271,83	Biblioteca Vapor Badia - c. Tres Creus. 127-129		271,83	22,71
		Armariet SERPENS 2 Mòdul Continuació amb 4 portes			31/12/2022			22,65	249,12
330101	38045	12	CU	COMPRA	2.250,13	Biblioteca Vapor Badia - c. Tres Creus. 127-129		2.250,13	188,02
		Cadira Click Negra			31/12/2022			187,51	2.062,11
330101	38046	6	CU	COMPRA	1.125,07	Biblioteca del Sud - pg. dels Almogàvers, 37-63		1.125,07	94,00
		Cadires Click Negra			31/12/2022			93,75	1.031,07
330207	38047		CU	COMPRA	1.175,41	Biblioteca Vapor Badia - c. Tres Creus. 127-129		1.175,41	235,72
		Carpa EOS sencera sostre polièster blanca 3 x 4,5 m			31/12/2022			235,08	939,69
330101	38048	3	CU	COMPRA	1.563,01	Biblioteca Vapor Badia - c. Tres Creus. 127-129		1.563,01	130,60
		Taula Abat 160x70 amb cantó radi antixoc			31/12/2022			130,25	1.432,41
330101	38049	1	CU	COMPRA	521,01	Biblioteca del Sud - pg. dels Almogàvers, 37-63		521,01	43,52
		Taula Abat 160x70 cantó radi antixoc			31/12/2022			43,41	477,49

AJUNTAMENT-AJUNTAMENT DE SABADELL

Data obtenció 19/02/2024 9:21
Pàg. 1424

LLIBRE A LLIBRE A: BENS, DRETS I OBLIGACIONS DE L'ENT LOCAL

EPÍGRAF: I.2 SERVEI PÚBLIC

SUBEPÍGRAF: I.2.C MOBLES

CLASSIFICAC N. BÉ	QUANT. DESCRIPCIÓ	C. GESTO T. ADQUISICIÓ C. COST	COST ADQUI. D- ALTA	CENTRE UBICACIÓ	PLANTA ESPAI	V.B.C. DOT. AMORT	F.A. V.C.
330207	38050	CU COMPRA	3.115,31	Teatre de la Farandula - c. Tres Creus, 12-62		3.115,31	624,76
	Taules Plegables 120x60		31/12/2022			623,06	2.490,55
330207	38051	CU COMPRA	3.250,92	Teatre de la Farandula - c. Tres Creus, 12-62		3.250,92	651,96
	67 cadires apilables VISA Negra sense enganxall		31/12/2022			650,18	2.598,96
330207	38052	CU COMPRA	370,75	Teatre de la Farandula - c. Tres Creus, 12-62		370,75	74,35
	2 Carretons per transport cadires apilables		31/12/2022			74,15	296,40
300106	38056	CU COMPRA	3.707,95	Biblioteca Vapor Badia - c. Tres Creus. 127-129		3.707,95	633,22
	9 IPAD SPG novena generació wifi SPG		23/12/2022			617,99	3.074,73
300103	38057	CU COMPRA	9.786,07	Biblioteca Vapor Badia - c. Tres Creus. 127-129		9.786,07	1.671,22
	14 ordinadors portàtils P ACER ASP 5 B00P		23/12/2022			1.631,01	8.114,85
300102	38058	CU COMPRA	3.903,94	Biblioteca Vapor Badia - c. Tres Creus. 127-129		3.903,94	666,69
	4 ordinadors DG HP VICTUS TG02 amb monitor 24", teclat i ratolí		23/12/2022			650,65	3.237,25
330203	38059	CU COMPRA	3.538,04	Ca l'Estruch - Centre de producció i creació Ca l'Estruch - Edifici Central		3.538,04	302,09
	3 Projectors Epson EX-X51 amb accessoris i cables		23/12/2022			294,83	3.235,95
330201	38060	CU COMPRA	372,68	Ca l'Estruch - Centre de producció i creació Ca l'Estruch - Edifici Central		372,68	31,81
	Televisor Led 40" OK ODL40673FN-SB FHD		23/12/2022			31,05	340,87

AJUNTAMENT-AJUNTAMENT DE SABADELL

Data obtenció 19/02/2024 9:21
Pàg. 1425

LLIBRE A LLIBRE A: BENS, DRETS I OBLIGACIONS DE L'ENT LOCAL

EPÍGRAF: I.2 SERVEI PÚBLIC

SUBEPÍGRAF: I.2.C MOBLES

CLASSIFICAC N. BÉ	QUANT. DESCRIPCIÓ	C. GESTO T. ADQUISICIÓ C. COST	COST ADQUI. D- ALTA	CENTRE UBICACIÓ	PLANTA ESPAI	V.B.C. DOT. AMORT	F.A. V.C.
300104	38061	GI COMPRA	4.918,65	Edifici c. Narcís Giralt, 74		4.918,65	822,01
	Compra d'equipament informàtic: Lot 4 Equip i material per telecomunicacions.		31/12/2022			819,77	4.096,64
300104	38062	GI COMPRA	4.918,65	Edifici c. Narcís Giralt, 74		4.918,65	822,01
	Compra d'equipament informàtic, Lot 4 Electrònica de comunicacions.		31/12/2022			819,77	4.096,64
300104	38063	GI COMPRA	4.918,65	Edifici c. Narcís Giralt, 74		4.918,65	822,01
	Compra d'equipament informàtic, Lot 4 Electrònica de comunicacions.		31/12/2022			819,77	4.096,64
300104	38064	GI COMPRA	4.918,65	Edifici c. Narcís Giralt, 74		4.918,65	822,01
	Compra d'equipament informàtic, Lot 4 Electrònica de comunicacions.		31/12/2022			819,77	4.096,64
300101	38066	GI COMPRA	1.587,76	Edifici c. Narcís Giralt, 74		1.587,76	265,34
	Compra d'equipament informàtic, Lot 1 Ampliació del sistema		31/12/2022			264,62	1.322,42
300101	38067	GI COMPRA	1.587,76	Edifici c. Narcís Giralt, 74		1.587,76	265,34
	Compra d'equipament informàtic, Lot 1 Ampliació del sistema		31/12/2022			264,62	1.322,42
300101	38068	GI COMPRA	1.587,76	Edifici c. Narcís Giralt, 74		1.587,76	265,34
	Compra d'equipament informàtic, Lot 1 Ampliació del sistema		31/12/2022			264,62	1.322,42
300101	38069	GI COMPRA	1.587,76	Edifici c. Narcís Giralt, 74		1.587,76	265,34
	Compra d'equipament informàtic, Lot 1 Ampliació del sistema		31/12/2022			264,62	1.322,42
300101	38070	GI COMPRA	1.587,76	Edifici c. Narcís Giralt, 74		1.587,76	265,34

AJUNTAMENT-AJUNTAMENT DE SABADELL

Data obtenció 19/02/2024 9:21
Pàg. 1426

LLIBRE A LLIBRE A: BENS, DRETS I OBLIGACIONS DE L'ENT LOCAL

EPÍGRAF: I.2 SERVEI PÚBLIC

SUBEPÍGRAF: I.2.C MOBLES

CLASSIFICAC N. BÉ	QUANT. DESCRIPCIÓ	C. GESTO T. ADQUISICIÓ C. COST	COST ADQUI. D- ALTA	CENTRE UBICACIÓ	PLANTA ESPAI	V.B.C. DOT. AMORT	F.A. V.C.
	Compra d'equipament informàtic, Lot 1 Ampliació del sistema		31/12/2022			264,62	1.322,42
300101 38071		GI COMPRA	1.587,76	Edifici c. Narcís Giralt, 74		1.587,76	265,34
	Compra d'equipament informàtic, Lot 1 Ampliació del sistema		31/12/2022			264,62	1.322,42
300101 38072		GI COMPRA	1.587,76	Edifici c. Narcís Giralt, 74		1.587,76	265,34
	Compra d'equipament informàtic, Lot 1 Ampliació del sistema		31/12/2022			264,62	1.322,42
300101 38073		GI COMPRA	1.587,76	Edifici c. Narcís Giralt, 74		1.587,76	265,34
	Compra d'equipament informàtic, Lot 1 Ampliació del sistema		31/12/2022			264,62	1.322,42
300101 38074		GI COMPRA	1.587,76	Edifici c. Narcís Giralt, 74		1.587,76	265,34
	Compra d'equipament informàtic, Lot 1 Ampliació del sistema		31/12/2022			264,62	1.322,42
300101 38075		GI COMPRA	1.587,76	Edifici c. Narcís Giralt, 74		1.587,76	265,34
	Compra d'equipament informàtic, Lot 1 Ampliació del sistema		31/12/2022			264,62	1.322,42
300101 38076		GI COMPRA	1.587,76	Edifici c. Narcís Giralt, 74		1.587,76	265,34
	Compra d'equipament informàtic, Lot 1 Ampliació del sistema		31/12/2022			264,62	1.322,42
300101 38077		GI COMPRA	1.587,76	Edifici c. Narcís Giralt, 74		1.587,76	265,34
	Compra d'equipament informàtic, Lot 1 Ampliació del sistema		31/12/2022			264,62	1.322,42
300101 38078		GI COMPRA	1.587,76	Edifici c. Narcís Giralt, 74		1.587,76	265,34
	Compra d'equipament informàtic, Lot 1 Ampliació del sistema		31/12/2022			264,62	1.322,42

AJUNTAMENT-AJUNTAMENT DE SABADELL

Data obtenció 19/02/2024 9:21
Pàg. 1427

LLIBRE A LLIBRE A: BENS, DRETS I OBLIGACIONS DE L'ENT LOCAL

EPÍGRAF: I.2 SERVEI PÚBLIC

SUBEPÍGRAF: I.2.C MOBLES

CLASSIFICAC	N. BÉ	QUANT. DESCRIPCIÓ	C. GESTO T. ADQUISICIÓ C. COST	COST ADQUI. D- ALTA	CENTRE UBICACIÓ	PLANTA ESPAI	V.B.C. DOT. AMORT	F.A. V.C.
300101	38079		GI COMPRA	1.587,76	Edifici c. Narcís Giralt, 74		1.587,76	265,34
		Compra d'equipament informàtic, Lot 1 Ampliació del sistema		31/12/2022			264,62	1.322,42
300101	38080		GI COMPRA	1.587,76	Edifici c. Narcís Giralt, 74		1.587,76	265,34
		Compra d'equipament informàtic, Lot 1 Ampliació del sistema		31/12/2022			264,62	1.322,42
300101	38081		GI COMPRA	1.587,76	Edifici c. Narcís Giralt, 74		1.587,76	265,34
		Compra d'equipament informàtic, Lot 1 Ampliació del sistema		31/12/2022			264,62	1.322,42
300101	38082		GI COMPRA	1.587,75	Edifici c. Narcís Giralt, 74		1.587,75	265,34
		Compra d'equipament informàtic, Lot 1 Ampliació del sistema		31/12/2022			264,62	1.322,41
320105	38084		TE COMPRA	16.932,29	c. d'Amílcar Barca		16.932,29	1.697,85
		Subministrament i muntatge de 3 càmares de videovigilància		31/12/2022			1.693,22	15.234,44
320105	38085		TE COMPRA	6.636,65	pl. del Primer de Maig		6.636,65	665,47
		Subministrament i muntatge de dues càmares de videovigilància		31/12/2022			663,66	5.971,18
330102	38088	13	TE COMPRA	9.350,88	pg. de la Plaça Major		9.350,88	781,37
		Tretze bancs (Passeig de la Plaça Major)		31/12/2022			779,24	8.569,51
330103	38089	6	ES COMPRA	4.138,20	Complex Esportiu Municipal Sant Oleguer		4.138,20	414,95
		CARPA 3x3		31/12/2022	CEM St Oleguer -Edifici magatzem i oficina Pistes		413,82	3.723,25
330103	38090	1	ES COMPRA	5.805,58	Complex Esportiu Municipal Sant Oleguer		5.805,58	582,14

AJUNTAMENT-AJUNTAMENT DE SABADELL

Data obtenció 19/02/2024 9:21
Pàg. 1428

LLIBRE A LLIBRE A: BENS, DRETS I OBLIGACIONS DE L'ENT LOCAL

EPÍGRAF: I.2 SERVEI PÚBLIC

SUBEPÍGRAF: I.2.C MOBLES

CLASSIFICAC N. BÉ	QUANT.	C. GESTO T. ADQUISICIÓ	COST ADQUI.	CENTRE	PLANTA	V.B.C.	F.A.
	DESCRIPCIÓ	C. COST	D- ALTA	UBICACIÓ	ESPAI	DOT. AMORT	V.C.
	CARPA 4x4		31/12/2022	CEM St Oleguer -Edifici magatzem i oficina Pistes		580,55	5.223,44
330601	38091	1	ED COMPRA	303,37	Escola bressol Arraona - c. de la Palma, 77-81	303,37	25,34
	túnel Pikler 120x40 cm de fusta		31/12/2022			25,28	278,03
330601	38092	1	ED COMPRA	140,00	Escola bressol Arraona - c. de la Palma, 77-81	140,00	11,69
	triangle plegable Pikler de 85x75x80 cm de fusta		31/12/2022			11,66	128,31
330601	38093	1	ED COMPRA	84,99	Escola bressol Arraona - c. de la Palma, 77-81	84,99	7,09
	rampa Pikler de 120x32 cm de fusta		31/12/2022			7,08	77,90
330601	38094	1	ED COMPRA	115,00	Escola bressol Arraona - c. de la Palma, 77-81	115,00	9,60
	cub Pikler de 40x40 cm de fusta		31/12/2022			9,58	105,40
330601	38095	1	ED COMPRA	303,37	Escola bressol CEIP Joan Montllor - c. Segre, 2-14	303,37	25,34
	túnel Pikler 120x40 cm de fusta		31/12/2022			25,28	278,03
330601	38096	1	ED COMPRA	140,00	Escola bressol CEIP Joan Montllor - c. Segre, 2-14	140,00	11,69
	triangle plegable Pikler de 85x75x80 cm de fusta		31/12/2022			11,66	128,31
330601	38097	1	ED COMPRA	84,99	Escola bressol CEIP Joan Montllor - c. Segre, 2-14	84,99	7,09
	rampa Pikler de 120x32 cm de fusta		31/12/2022			7,08	77,90
330601	38098	1	ED COMPRA	115,00	Escola bressol CEIP Joan Montllor - c. Segre, 2-14	115,00	9,60
	cub Pikler de 40x40 cm de fusta		31/12/2022			9,58	105,40

AJUNTAMENT-AJUNTAMENT DE SABADELL

Data obtenció 19/02/2024 9:21
Pàg. 1429

LLIBRE A LLIBRE A: BENS, DRETS I OBLIGACIONS DE L'ENT LOCAL

EPÍGRAF: I.2 SERVEI PÚBLIC

SUBEPÍGRAF: I.2.C MOBLES

CLASSIFICAC	N. BÉ	QUANT.	C. GESTO	T. ADQUISICIÓ	COST ADQUI.	CENTRE	PLANTA	V.B.C.	F.A.
		DESCRIPCIÓ	C. COST		D- ALTA	UBICACIÓ	ESPAI	DOT. AMORT	V.C.
330601	38099	1		ED COMPRA	319,92	Escola Bressol Can Puiggener - c. Puig de la Creu		319,92	26,73
		túnel Pikler de 150x50 cm de fusta			31/12/2022			26,66	293,19
330601	38100	1		ED COMPRA	163,37	Escola Bressol Can Puiggener - c. Puig de la Creu		163,37	13,64
		calaix Pikler combine de 80x80 cm de fusta			31/12/2022			13,61	149,73
330601	38101	1		ED COMPRA	259,99	Escola Bressol Can Puiggener - c. Puig de la Creu		259,99	21,71
		paquet Pikler format per amb un calaix, una rampa i una rampa amb barrots			31/12/2022			21,66	238,28
330101	38102	4		ES COMPRA	937,31	Camp de futbol La Roureda - c. Rialb, 33		937,31	78,31
		BANC DE VESTIDOR			31/12/2022			78,10	859,00
330101	38103	4		ES COMPRA	937,31	Camp de futbol La Planada - Can Déu		937,31	78,31
		BANC DE VESTIDOR			31/12/2022			78,10	859,00
330101	38104	5		ES COMPRA	1.171,65	Camp de futbol Can Puiggener - c. Puig de la Creu		1.171,65	97,89
		BANC DE VESTIDOR			31/12/2022			97,63	1.073,76
330103	38105	20		ES COMPRA	2.648,45	Complex Esportiu Municipal Sant Oleguer		2.648,45	265,56
		TANCA ATLETISME			31/12/2022	CEM Sant Oleguer - Pistes atletisme i grades		264,84	2.382,89
320101	38106			ES COMPRA	124,92	Ateneu - pl. Sant Roc, 10-11		124,92	10,43

AJUNTAMENT-AJUNTAMENT DE SABADELL

Data obtenció 19/02/2024 9:21
Pàg. 1430

LLIBRE A LLIBRE A: BENS, DRETS I OBLIGACIONS DE L'ENT LOCAL

EPÍGRAF: I.2 SERVEI PÚBLIC

SUBEPÍGRAF: I.2.C MOBLES

CLASSIFICAC N. BÉ	QUANT. DESCRIPCIÓ	C. GESTO T. ADQUISICIÓ C. COST	COST ADQUI. D- ALTA	CENTRE UBICACIÓ	PLANTA ESPAI	V.B.C. DOT. AMORT	F.A. V.C.
	COMPRESSOR D'AIRE		31/12/2022			10,41	114,49
320101 38107		ES COMPRA	124,92	Ateneu - pl. Sant Roc, 10-11		124,92	10,43
	COMPRESSOR D'AIRE		31/12/2022			10,41	114,49
320101 38108		ES COMPRA	124,92	Ateneu - pl. Sant Roc, 10-11		124,92	10,43
	COMPRESSOR D'AIRE		31/12/2022			10,41	114,49
320101 38109		ES COMPRA	124,92	Ateneu - pl. Sant Roc, 10-11		124,92	10,43
	COMPRESSOR D'AIRE		31/12/2022			10,41	114,49
320101 38110		ES COMPRA	124,92	Ateneu - pl. Sant Roc, 10-11		124,92	10,43
	COMPRESSOR D'AIRE		31/12/2022			10,41	114,49
330206 38111	1	ED COMPRA	983,73	Casa Consistorial - pl. Sant Roc, 1		983,73	82,19
	Equip de sò portàtil amb mesclador i Bluetooth		31/12/2022	Edifici Casa Consistorial		81,97	901,54
330105 38142		CU COMPRA	90,00	Casa Turull - Museu d'art de Sabadell		90,00	9,02
	8 Fotografies b/n, Casa Taulé, autor Pere Vidal, 23x17. (Exposició Alliance		31/12/2022	Edifici Casa Turull		9,00	80,98
330105 38143		CU COMPRA	90,00	Casa Turull - Museu d'art de Sabadell		90,00	9,02
	1 Fotografia en b/n, Tortosa, autora Berta Tiana, 50x50, any 2012.		31/12/2022	Edifici Casa Turull		9,00	80,98
330105 38144		CU COMPRA	19,95	Casa Turull - Museu d'art de Sabadell		19,95	1,99
	1 Fotografia de Robert Ferrer, autor desconegut, 78x67, sense data.		31/12/2022	Edifici Casa Turull		1,99	17,96

AJUNTAMENT-AJUNTAMENT DE SABADELL

Data obtenció 19/02/2024 9:21
Pàg. 1431

LLIBRE A LLIBRE A: BENS, DRETS I OBLIGACIONS DE L'ENT LOCAL

EPÍGRAF: I.2 SERVEI PÚBLIC

SUBEPÍGRAF: I.2.C MOBLES

CLASSIFICAC N. BÉ	QUANT. DESCRIPCIÓ	C. GESTO T. ADQUISICIÓ C. COST	COST ADQUI. D- ALTA	CENTRE UBICACIÓ	PLANTA ESPAI	V.B.C. DOT. AMORT	F.A. V.C.
330105	38145	CU COMPRA	19,95	Casa Turull - Museu d'art de Sabadell		19,95	1,99
	50 Segells d'Alliance Française, 30x30, any 1983.		31/12/2022	Edifici Casa Turull		1,99	17,96
330105	38146	CU COMPRA	19,95	Casa Turull - Museu d'art de Sabadell		19,95	1,99
	Colecció 18 fotografies antigues, Ancien Paris, còpies modernes en blanc i negre,		31/12/2022	Edifici Casa Turull		1,99	17,96
330105	38147	CU COMPRA	19,95	Casa Turull - Museu d'art de Sabadell		19,95	1,99
	Cartell de l'exposició d'Agustí Puig Pinyol, Paris, 1988. Emmarcat 50x31		31/12/2022	Edifici Casa Turull		1,99	17,96
330105	38148	CU COMPRA	19,95	Casa Turull - Museu d'art de Sabadell		19,95	1,99
	Cartell de l'exposició Pep Sallés Mauri, Paris, 1988. Emmarcat 34x30		31/12/2022	Edifici Casa Turull		1,99	17,96
330105	38149	CU COMPRA	19,95	Casa Turull - Museu d'art de Sabadell		19,95	1,99
	Cartell de l'exposició Miquel Forrellad, Paris, 1990. Emmarcat 40x24.		31/12/2022	Edifici Casa Turull		1,99	17,96
330105	38176	CU COMPRA	121,00	Casa Ponsà - c. de la Indústria, 34		121,00	12,13
	Lligall núm 7 Articles de temes diversos 1-3: Manuscrits i retalls de premsa		31/12/2022			12,10	108,87
330105	38177	CU COMPRA	121,00	Casa Ponsà - c. de la Indústria, 34		121,00	12,13
	Lligall núm 8 Articles de temes diversos 4-6: Manuscrits i retalls de premsa		31/12/2022			12,10	108,87
330105	38178	CU COMPRA	121,00	Casa Ponsà - c. de la Indústria, 34		121,00	12,13
	Lligall núm 9 Sèries d'articles (Manuscrits i retalls titulats "De la Gran		31/12/2022			12,10	108,87

AJUNTAMENT-AJUNTAMENT DE SABADELL

Data obtenció 19/02/2024 9:21
Pàg. 1432

LLIBRE A LLIBRE A: BENS, DRETS I OBLIGACIONS DE L'ENT LOCAL

EPÍGRAF: I.2 SERVEI PÚBLIC

SUBEPÍGRAF: I.2.C MOBLES

CLASSIFICAC N. BÉ	QUANT. DESCRIPCIÓ	C. GESTO T. ADQUISICIÓ C. COST	COST ADQUI. D- ALTA	CENTRE UBICACIÓ	PLANTA ESPAI	V.B.C. DOT. AMORT	F.A. V.C.
330105	38179	CU COMPRA	121,00	Casa Ponsà - c. de la Indústria, 34		121,00	12,13
	Lligall núm 10 "L'Afany de l'hora I" Sèrie d'articles publicats als següents diaris		31/12/2022			12,10	108,87
330105	38180	CU COMPRA	121,00	Casa Ponsà - c. de la Indústria, 34		121,00	12,13
	Lligall núm 11 "L'afany de l'hora II" Retalls de premsa d'articles publicats al		31/12/2022			12,10	108,87
330105	38181	CU COMPRA	121,00	Casa Ponsà - c. de la Indústria, 34		121,00	12,13
	Lligall núm 12 "L'Afany de l'hora III" Retalls d'articles publicats al següents		31/12/2022			12,10	108,87
330105	38182	CU COMPRA	121,00	Casa Ponsà - c. de la Indústria, 34		121,00	12,13
	Lligall núm 13 "L'Afany de l'hora IV" Retalls d'articles publicats al següents		31/12/2022			12,10	108,87
330105	38183	CU COMPRA	121,00	Casa Ponsà - c. de la Indústria, 34		121,00	12,13
	Lligall núm 14 "L'Afany de l'hora V i VI" Retalls d'articles publicats al següents		31/12/2022			12,10	108,87
330105	38184	CU COMPRA	121,00	Casa Ponsà - c. de la Indústria, 34		121,00	12,13
	Lligall núm 13 "Ciutadanes, Vol. 1 i 2" Retalls d'articles publicats al següents		31/12/2022			12,10	108,87
330105	38185	CU COMPRA	121,00	Casa Ponsà - c. de la Indústria, 34		121,00	12,13
	Lligall núm 16 "Ciutadanes 3 i 4 " Retalls i manuscrits d'articles publicats al		31/12/2022			12,10	108,87
330105	38186	CU COMPRA	121,00	Casa Ponsà - c. de la Indústria, 34		121,00	12,13

AJUNTAMENT-AJUNTAMENT DE SABADELL

Data obtenció 19/02/2024 9:21
Pàg. 1433

LLIBRE A LLIBRE A: BENS, DRETS I OBLIGACIONS DE L'ENT LOCAL

EPÍGRAF: I.2 SERVEI PÚBLIC

SUBEPÍGRAF: I.2.C MOBLES

CLASSIFICAC N. BÉ	QUANT. DESCRIPCIÓ	C. GESTO T. ADQUISICIÓ C. COST	COST ADQUI. D- ALTA	CENTRE UBICACIÓ	PLANTA ESPAI	V.B.C. DOT. AMORT	F.A. V.C.
	Lligall núm 17 "Ciutadanes 5, 6 i 7" Retalls d'articles publicats de temàtica		31/12/2022			12,10	108,87
330105	38187	CU COMPRA	121,00	Casa Ponsà - c. de la Indústria, 34		121,00	12,13
	Lligall núm 18 "Literatura catalana, Vol. 1 i 2" Manuscrits i retalls d'articles publicats		31/12/2022			12,10	108,87
330105	38188	CU COMPRA	121,00	Casa Ponsà - c. de la Indústria, 34		121,00	12,13
	Lligall núm 19 "Literatura Catalana, Vol. 3" Retalls de premsa publicats a diverses		31/12/2022			12,10	108,87
330105	38189	CU COMPRA	121,00	Casa Ponsà - c. de la Indústria, 34		121,00	12,13
	Lligall núm 20 Manuscrits d'articles publicats a la revista Destino sobre		31/12/2022			12,10	108,87
330105	38190	CU COMPRA	121,00	Casa Ponsà - c. de la Indústria, 34		121,00	12,13
	Lligall núm 24 "Tres escriptors francesos" Assaig en forma de manuscrit sobre els		31/12/2022			12,10	108,87
330105	38191	CU COMPRA	121,00	Casa Ponsà - c. de la Indústria, 34		121,00	12,13
	Lligall núm 26 "Assaigs monogràfics". Conté, entre d'altres els manuscrits.		31/12/2022			12,10	108,87
330105	38192	CU COMPRA	121,00	Casa Ponsà - c. de la Indústria, 34		121,00	12,13
	Lligall núm 27. Manuscrits diversos.		31/12/2022			12,10	108,87
330105	38193	CU COMPRA	121,00	Casa Ponsà - c. de la Indústria, 34		121,00	12,13
	Lligall núm 28 Manuscrits sobre temàtica Sabadellenca		31/12/2022			12,10	108,87

AJUNTAMENT-AJUNTAMENT DE SABADELL

Data obtenció 19/02/2024 9:21
Pàg. 1434

LLIBRE A LLIBRE A: BENS, DRETS I OBLIGACIONS DE L'ENT LOCAL

EPÍGRAF: I.2 SERVEI PÚBLIC

SUBEPÍGRAF: I.2.C MOBLES

CLASSIFICAC N. BÉ	QUANT. DESCRIPCIÓ	C. GESTO T. ADQUISICIÓ C. COST	COST ADQUI. D- ALTA	CENTRE UBICACIÓ	PLANTA ESPAI	V.B.C. DOT. AMORT	F.A. V.C.
330105	38194	CU COMPRA	121,00	Casa Ponsà - c. de la Indústria, 34		121,00	12,13
	Lligall núm 30 "Sabadell en imatges literàries" Manuscrit sobre personatges,		31/12/2022			12,10	108,87
330105	38195	CU COMPRA	121,00	Casa Ponsà - c. de la Indústria, 34		121,00	12,13
	Lligall núm 31 Manuscrit "Goigs o la devoció religiosa sabadellenca.		31/12/2022			12,10	108,87
330105	38196	CU COMPRA	121,00	Casa Ponsà - c. de la Indústria, 34		121,00	12,13
	Lligall núm 31. Diversos manuscrits i articles sobre el teatre a Sabadell		31/12/2022			12,10	108,87
330105	38197	CU COMPRA	121,00	Casa Ponsà - c. de la Indústria, 34		121,00	12,13
	Lligall núm 32 Diversos manuscrits relacionats amb l'activitat artística de		31/12/2022			12,10	108,87
330105	38198	CU COMPRA	121,00	Casa Ponsà - c. de la Indústria, 34		121,00	12,13
	Lligall núm 35 Manuscrits diversos sobre Història de Sabadell (1968)		31/12/2022			12,10	108,87
330105	38199	CU COMPRA	121,00	Casa Ponsà - c. de la Indústria, 34		121,00	12,13
	Lligall núm 36 Manuscrits diversos: "Història Círcol Republicà Federal (1941),		31/12/2022			12,10	108,87
330105	38200	CU COMPRA	121,00	Casa Ponsà - c. de la Indústria, 34		121,00	12,13
	Lligall núm 37 "Literatura sabadellenca, Vol. 1-3", Articles sobre literatura		31/12/2022			12,10	108,87
330105	38201	CU COMPRA	121,00	Casa Ponsà - c. de la Indústria, 34		121,00	12,13
	Lligall núm 38 Manuscrits diversos sobre literatura sabadellenca .		31/12/2022			12,10	108,87

AJUNTAMENT-AJUNTAMENT DE SABADELL

Data obtenció 19/02/2024 9:21
Pàg. 1435

LLIBRE A LLIBRE A: BENS, DRETS I OBLIGACIONS DE L'ENT LOCAL

EPÍGRAF: I.2 SERVEI PÚBLIC

SUBEPÍGRAF: I.2.C MOBLES

CLASSIFICAC N. BÉ	QUANT. DESCRIPCIÓ	C. GESTO T. ADQUISICIÓ C. COST	COST ADQUI. D- ALTA	CENTRE UBICACIÓ	PLANTA ESPAI	V.B.C. DOT. AMORT	F.A. V.C.
330105	38202	CU COMPRA	121,00	Casa Ponsà - c. de la Indústria, 34		121,00	12,13
	Lligall núm 39 "Famílies sabadellenques" Notes històriques sobre nissagues com		31/12/2022			12,10	108,87
330105	38203	CU COMPRA	121,00	Casa Ponsà - c. de la Indústria, 34		121,00	12,13
	Lligall núm 42. "Les dones a Sabadell". Breus notes biogràfiques sobre dones		31/12/2022			12,10	108,87
330105	38204	CU COMPRA	121,00	Casa Ponsà - c. de la Indústria, 34		121,00	12,13
	Lligall núm 47 "Una història de la literatura sabadellenca, capítol 6-13"		31/12/2022			12,10	108,87
330105	38205	CU COMPRA	121,00	Casa Ponsà - c. de la Indústria, 34		121,00	12,13
	Lligall núm 48 Notes manuscrites que completen la història de la literatura		31/12/2022			12,10	108,87
330105	38206	CU COMPRA	121,00	Casa Ponsà - c. de la Indústria, 34		121,00	12,13
	Lligall núm 57 "Bionàlisi" Conté diversos manuscrits sobre Bosch i Cardellach,		31/12/2022			12,10	108,87
330105	38207	CU COMPRA	121,00	Casa Ponsà - c. de la Indústria, 34		121,00	12,13
	Lligall sense numerar "Per arxivar al seu lloc". Manuscrits i articles pendents de		31/12/2022			12,10	108,87
330105	38208	CU COMPRA	121,00	Casa Ponsà - c. de la Indústria, 34		121,00	12,13
	Lligall sense numerar "La música a Sabadell" Manuscrit, programes de		31/12/2022			12,10	108,87
330105	38209	CU COMPRA	121,00	Casa Ponsà - c. de la Indústria, 34		121,00	12,13

AJUNTAMENT-AJUNTAMENT DE SABADELL

Data obtenció 19/02/2024 9:21
Pàg. 1436

LLIBRE A LLIBRE A: BENS, DRETS I OBLIGACIONS DE L'ENT LOCAL

EPÍGRAF: I.2 SERVEI PÚBLIC

SUBEPÍGRAF: I.2.C MOBLES

CLASSIFICAC N. BÉ	QUANT. DESCRIPCIÓ	C. GESTO T. ADQUISICIÓ C. COST	COST ADQUI. D- ALTA	CENTRE UBICACIÓ	PLANTA ESPAI	V.B.C. DOT. AMORT	F.A. V.C.
	Lligall sense numerar. Notes i manuscrits sobre literatura sabadellenca		31/12/2022			12,10	108,87
330105	38210	CU COMPRA	121,00	Casa Ponsà - c. de la Indústria, 34		121,00	12,13
	Lligall sense numerar. Fulls dominicals repartits a Sabadell (1944-1970)		31/12/2022			12,10	108,87
330105	38211	CU COMPRA	121,00	Casa Ponsà - c. de la Indústria, 34		121,00	12,13
	Lligall sense numerar. "Documental que ha servit per la història del còrcol		31/12/2022			12,10	108,87
330105	38212	CU COMPRA	121,00	Casa Ponsà - c. de la Indústria, 34		121,00	12,13
	Lligall sense numerar. "Comprovants biografia Ramon Quer i Vidal		31/12/2022			12,10	108,87
330105	38213	CU COMPRA	121,00	Casa Ponsà - c. de la Indústria, 34		121,00	12,13
	Lligall sense numerar. Manuscrit "Reculll poètic d'escriptors sabadelencs (1942).		31/12/2022			12,10	108,87
330105	38214	CU COMPRA	121,00	Casa Ponsà - c. de la Indústria, 34		121,00	12,13
	Lligall sense numerar. Notes i apunts de caràcter divers.		31/12/2022			12,10	108,87
330105	38215	CU COMPRA	121,00	Casa Ponsà - c. de la Indústria, 34		121,00	12,13
	Lligall sense numerar. Plec de rebuts, cèdules personals, albarans... Impressos		31/12/2022			12,10	108,87
320104	38216	ED COMPRA	22.562,54	Escola bressol Creu Alta - c. Sant Maties, 6		23.941,94	2.864,32
	Instal·lació plaques solars fotovoltaïques a l'escola bressol Creu Alta		31/12/2022			2.856,60	21.077,62

AJUNTAMENT-AJUNTAMENT DE SABADELL

Data obtenció 19/02/2024 9:21
Pàg. 1437

LLIBRE A LLIBRE A: BENS, DRETS I OBLIGACIONS DE L'ENT LOCAL

EPÍGRAF: I.2 SERVEI PÚBLIC

SUBEPÍGRAF: I.2.C MOBLES

CLASSIFICAC N. BÉ	QUANT. DESCRIPCIÓ	C. GESTO T. ADQUISICIÓ C. COST	COST ADQUI. D- ALTA	CENTRE UBICACIÓ	PLANTA ESPAI	V.B.C. DOT. AMORT	F.A. V.C.
320105	38300	TE COMPRA	53.306,80	avda. de Francesc Macià		53.306,80	5.345,28
	Subministrament i muntatge de 2 instal·lacions de videovigilància (Lot 2)		31/12/2022			5.330,68	47.961,52
330101	38553	1 SG COMPRA	161,16	Illa Sallares i Déu - c. Jacint Verdaguer, 49-53		161,16	15,56
	TAULA		04/11/2022			13,43	145,60
330101	38554	1 SG COMPRA	161,16	Illa Sallares i Déu - c. Jacint Verdaguer, 49-53		161,16	15,56
	TAULA		04/11/2022			13,43	145,60
330101	38555	2 SG COMPRA	322,32	Illa Sallares i Déu - c. Jacint Verdaguer, 49-53		322,32	31,13
	TAULA		04/11/2022			26,86	291,19
330101	38557	1 SG COMPRA	154,77	Illa Sallares i Déu - c. Jacint Verdaguer, 49-53		154,77	14,95
	TAULA		04/11/2022			12,90	139,82
330101	38558	2 SG COMPRA	309,54	Illa Sallares i Déu - c. Jacint Verdaguer, 49-53		309,54	29,89
	TAULA		04/11/2022			25,79	279,65
330101	38559	1 SG COMPRA	154,77	Illa Sallares i Déu - c. Jacint Verdaguer, 49-53		154,77	14,95
	TAULA		04/11/2022			12,90	139,82
330101	38561	2 SG COMPRA	263,51	Illa Sallares i Déu - c. Jacint Verdaguer, 49-53		263,51	25,45
	ARMARI BAIX		04/11/2022			21,96	238,06
330101	38563	1 SG COMPRA	120,73	Illa Sallares i Déu - c. Jacint Verdaguer, 49-53		120,73	10,39
	ARMARI		20/12/2022			10,06	110,34

AJUNTAMENT-AJUNTAMENT DE SABADELL

Data obtenció 19/02/2024 9:21
Pàg. 1438

LLIBRE A LLIBRE A: BENS, DRETS I OBLIGACIONS DE L'ENT LOCAL

EPÍGRAF: I.2 SERVEI PÚBLIC

SUBEPÍGRAF: I.2.C MOBLES

CLASSIFICAC N. BÉ	QUANT. DESCRIPCIÓ	C. GESTO T. ADQUISICIÓ C. COST	COST ADQUI. D- ALTA	CENTRE UBICACIÓ	PLANTA ESPAI	V.B.C. DOT. AMORT	F.A. V.C.
330101	38569 1	SG COMPRA	168,05	Illa Sallares i Déu - c. Jacint Verdaguer, 49-53		168,05	19,08
	CADIRA GIRATÒRIA AMB BRAÇOS		22/08/2022			14,01	148,97
330102	40392 1	TE CONSTRUCCIÓ REALITZADA PER CONTRACTE AMB TERCERS	2.144,54	Zona d-1 - Mauritània 30-38, Via Aurèlia 37-71		2.144,54	279,57
	Fonts de beure		09/06/2022			178,71	1.864,97
TOTAL Subepígraf:	I.2.C MOBLES		C. Adq.: 30.461.775,29	Dot.: 1.788.391,57	V.B.C.: 37.349.054,74	F.A.: 28.392.149,72	V.C. 8.956.905,02
TOTAL Epígraf:	I.2 SERVEI PÚBLIC		C. Adq.: 30.461.775,29	Dot.: 1.788.391,57	V.B.C.: 37.349.054,74	F.A.: 28.392.149,72	V.C. 8.956.905,02
TOTAL LLIBRE:	A LLIBRE A: BENS, DRETS I OBLIGACIONS DE L'ENT LOCAL		C. Adq.: 30.461.775,29	Dot.: 1.788.391,57	V.B.C.: 37.349.054,74	F.A.: 28.392.149,72	V.C. 8.956.905,02

AJUNTAMENT-AJUNTAMENT DE SABADELL

Data obtenció 19/02/2024 14:28
 Pàg. 1

LLIBRE C LLIBRE C: ELS AFECTES AL PATRIMONI HISTÒRIC-ARTÍSTIC

EPÍGRAF: I.2 SERVEI PÚBLIC

SUBEPÍGRAF: I.2.C MOBLES

CLASSIFICAC	N. BÉ	QUANT. DESCRIPCIÓ	C. GESTO T. ADQUISICIÓ C. COST	COST ADQUI. D- ALTA	CENTRE UBICACIÓ	PLANTA ESPAI	V.B.C. DOT. AMORT	F.A. V.C.
C20102	19074	Escultura A la sardana	CU COMPRA	33.100,39 27/04/2009	pl. de les Dones del tèxtil		33.100,39 0	0 33.100,39
C20102	24154	Escultura Gran campana	CU INSPECCIÓ FÍSICA O INVENTARI	0 31/12/2014	Racó del campanar		919,60 0	0 919,60
C20102	25949	Escultura El Forjador	CU INSPECCIÓ FÍSICA O INVENTARI	0 18/09/2015	Parc del Nord - zona pl. del Forjador		302,50 0	0 302,50
C20102	29457	Escultura A Ferran Casablanca	CU INSPECCIÓ FÍSICA O INVENTARI	0 01/01/2017	pl. del Taulí		0 0	0 0
C20102	29459	Escultura A Pep Ventura	CU INSPECCIÓ FÍSICA O INVENTARI	0 01/01/2017	pl. de Pep Ventura		0 0	0 0
C20102	29460	Escultura A Ramon Torras	CU INSPECCIÓ FÍSICA O INVENTARI	0 01/01/2017	Palau d'Esports Municipal - c. Sol i Padrís, 57-81		0 0	0 0
C20102	29462	Placa A Jaume Viladoms i Valls	CU INSPECCIÓ FÍSICA O INVENTARI	0 01/01/2017	pl. de Jaume Viladoms		0 0	0 0
C20102	29464	Escultura Al Mestre Olivella	CU INSPECCIÓ FÍSICA O INVENTARI	0 01/01/2017	pl. del Mestre Olivella		0 0	0 0
C20102	29466	Escultura Al Sastre	CU INSPECCIÓ FÍSICA O INVENTARI	0 01/01/2017	pl. del Sastre		0 0	0 0

AJUNTAMENT-AJUNTAMENT DE SABADELL

Data obtenció 19/02/2024 14:28
Pàg. 2

LLIBRE C LLIBRE C: ELS AFECTES AL PATRIMONI HISTÒRIC-ARTÍSTIC

EPÍGRAF: I.2 SERVEI PÚBLIC

SUBEPÍGRAF: I.2.C MOBLES

CLASSIFICAC	N. BÉ	QUANT. DESCRIPCIÓ	C. GESTO C. COST	T. ADQUISICIÓ	COST ADQUI. D- ALTA	CENTRE UBICACIÓ	PLANTA ESPAI	V.B.C. DOT. AMORT	F.A. V.C.
C20102	29467	Escultura Cami de la Salut II	CU INSPECCIÓ FÍSICA O INVENTARI		0	Zona d-1 - ctra. de Caldes, 109-185		0	0
				01/01/2017				0	0
C20102	29468	Escultura L'Home de Bronze	CU INSPECCIÓ FÍSICA O INVENTARI		0	Parc Catalunya - zona llac		0	0
				01/01/2017				0	0
C20102	29469	Escultura Creu de terme de Barberà	CU INSPECCIÓ FÍSICA O INVENTARI		0	pl. de la Creu de Barberà		7.976,93	0
				01/01/2017				0	7.976,93
C20102	29470	Escultura Creu de terme de la Creu Alta	CU INSPECCIÓ FÍSICA O INVENTARI		0	pl. de la Creu Alta		0	0
				01/01/2017				0	0
C20102	29471	Escultura A Zamenhof	CU INSPECCIÓ FÍSICA O INVENTARI		0	rda. de Zamenhof		0	0
				01/01/2017				0	0
C20102	29472	Escultura Camí de la Salut I	CU INSPECCIÓ FÍSICA O INVENTARI		0	ctra. de Caldes		0	0
				01/01/2017				0	0
C20102	29473	Escultura Primera escultura del Parc	CU INSPECCIÓ FÍSICA O INVENTARI		0	Parc Catalunya - zona llac		0	0
				01/01/2017				0	0
C20102	29474	Escultura A Andreu Castells	CU INSPECCIÓ FÍSICA O INVENTARI		0	pl. de la Creu Alta		0	0
				01/01/2017				0	0
C20102	29475	Escultura A Arraona	CU INSPECCIÓ FÍSICA O INVENTARI		0	Parc periurbà de la Salut		0	0
				01/01/2017				0	0

AJUNTAMENT-AJUNTAMENT DE SABADELL

Data obtenció 19/02/2024 14:28
Pàg. 3

LLIBRE C LLIBRE C: ELS AFECTES AL PATRIMONI HISTÒRIC-ARTÍSTIC

EPÍGRAF: I.2 SERVEI PÚBLIC

SUBEPÍGRAF: I.2.C MOBLES

CLASSIFICAC	N. BÉ	QUANT. DESCRIPCIÓ	C. GESTO C. COST	T. ADQUISICIÓ	COST ADQUI. D- ALTA	CENTRE UBICACIÓ	PLANTA ESPAI	V.B.C. DOT. AMORT	F.A. V.C.
C20102	29476	Placa A Catalunya i l'Estatut	CU INSPECCIÓ FÍSICA O INVENTARI		0 01/01/2017	Parc Catalunya - zona llac		0 0	0 0
C20102	29477	Placa A Dolors Miralles	CU INSPECCIÓ FÍSICA O INVENTARI		0 01/01/2017	pl. de Dolors Miralles		0 0	0 0
C20102	29478	Escultura A Ernest Lluch	CU INSPECCIÓ FÍSICA O INVENTARI		0 01/01/2017	Parc Catalunya - zona llac Parc Catalunya - Jocs infantils plaça Ernest Lluch		0 0	0 0
C20102	29479	Escultura A Garcia Planas	CU INSPECCIÓ FÍSICA O INVENTARI		0 01/01/2017	Parc de la Nostra Llar		0 0	0 0
C20102	29480	Placa A Jean Piaget	CU INSPECCIÓ FÍSICA O INVENTARI		0 01/01/2017	pl. de Jean Piaget		0 0	0 0
C20102	29481	Escultura A Joan Montllor	CU INSPECCIÓ FÍSICA O INVENTARI		0 01/01/2017	pl. dels Usatges		0 0	0 0
C20102	29483	Escultura A la Llibertat	CU INSPECCIÓ FÍSICA O INVENTARI		0 01/01/2017	pl. de la Llibertat		0 0	0 0
C20102	29485	Escultura A les dones de Poblenou	CU INSPECCIÓ FÍSICA O INVENTARI		0 01/01/2017	pl. de les dones		0 0	0 0
C20102	29486		CU INSPECCIÓ FÍSICA O INVENTARI		0	parc del Taulí		0	0

AJUNTAMENT-AJUNTAMENT DE SABADELL

Data obtenció 19/02/2024 14:28
Pàg. 4

LLIBRE C LLIBRE C: ELS AFECTES AL PATRIMONI HISTÒRIC-ARTÍSTIC

EPÍGRAF: I.2 SERVEI PÚBLIC

SUBEPÍGRAF: I.2.C MOBLES

CLASSIFICAC N. BÉ	QUANT. DESCRIPCIÓ	C. GESTO T. ADQUISICIÓ C. COST	COST ADQUI. D- ALTA	CENTRE UBICACIÓ	PLANTA ESPAI	V.B.C. DOT. AMORT	F.A. V.C.
	Escultura A les víctimes de la SIDA		01/01/2017	parc del Taulí - urbanització		0	0
C20102 29487		CU INSPECCIÓ FÍSICA O INVENTARI	0	Via de Massagué		0	0
	Escultura A Mossèn Rodamilans		01/01/2017			0	0
C20102 29488		CU INSPECCIÓ FÍSICA O INVENTARI	0	pl. de Patro Agulló		0	0
	Escultura A Patro Agulló		01/01/2017			0	0
C20102 29490		CU INSPECCIÓ FÍSICA O INVENTARI	0	c. de la Mare de Déu de les Neus		0	0
	Placa Al Portal d'Europa		01/01/2017			0	0
C20102 29491		CU INSPECCIÓ FÍSICA O INVENTARI	0	pl. de les Àvies i els avis		0	0
	Escultura Als Avis		01/01/2017			0	0
C20102 29493		CU INSPECCIÓ FÍSICA O INVENTARI	0	pl. dels Dolors		0	0
	Escultura Edicle d'Hostafrancs		01/01/2017			0	0
C20102 29494		CU INSPECCIÓ FÍSICA O INVENTARI	0	c. de Domènech i Montaner		0	0
	Escultura Escut de Sabadell		01/01/2017			0	0
C20102 29495		CU INSPECCIÓ FÍSICA O INVENTARI	0	pl. Comtal		0	0
	Escultura l'Elefant		01/01/2017			0	0
C20102 29496		CU INSPECCIÓ FÍSICA O INVENTARI	0	parc del Taulí		0	0
	Escultura Ordenació del Parc Taulí		01/01/2017	parc del Taulí - urbanització		0	0
C20102 29498		CU INSPECCIÓ FÍSICA O INVENTARI	0	pl. dels Jocs Florals		0	0

AJUNTAMENT-AJUNTAMENT DE SABADELL

Data obtenció 19/02/2024 14:28
Pàg. 5

LLIBRE C LLIBRE C: ELS AFECTES AL PATRIMONI HISTÒRIC-ARTÍSTIC

EPÍGRAF: I.2 SERVEI PÚBLIC

SUBEPÍGRAF: I.2.C MOBLES

CLASSIFICAC N. BÉ	QUANT. DESCRIPCIÓ	C. GESTO T. ADQUISICIÓ C. COST	COST ADQUI. D- ALTA	CENTRE UBICACIÓ	PLANTA ESPAI	V.B.C. DOT. AMORT	F.A. V.C.
	Escultura Edicle de Gràcia		01/01/2017			0	0
C20102	29499	CU INSPECCIÓ FÍSICA O INVENTARI	0	pl. de Josep Rosell		0	0
	Escultura Barda		01/01/2017			0	0
C20102	29501	CU INSPECCIÓ FÍSICA O INVENTARI	0	pg. del Comerç		0	0
	Escultura A Campoamor		01/01/2017			0	0
C20102	29503	CU INSPECCIÓ FÍSICA O INVENTARI	0	pl. d'Anselm Clavé		0	0
	Escultura A Anselm Clavé		01/01/2017			0	0
C20102	29504	CU INSPECCIÓ FÍSICA O INVENTARI	0	Zona D-4 - ctra. de Matadepera, 46-116		0	0
	Escultura A Mossèn Gaietà		01/01/2017			0	0
C20102	29505	CU INSPECCIÓ FÍSICA O INVENTARI	0	c. de Jacint Verdaguer		0	0
	Placa A Mossèn Jacint Verdaguer		01/01/2017			0	0
C20102	29507	CU INSPECCIÓ FÍSICA O INVENTARI	0	c. de Santiago Rusiñol		0	0
	Placa A Santiago Rusiñol		01/01/2017			0	0
C20102	29508	CU INSPECCIÓ FÍSICA O INVENTARI	0	c. de Torras i Bages		0	0
	Escultura Al Doctor Fleming		01/01/2017			0	0
C20102	29509	CU INSPECCIÓ FÍSICA O INVENTARI	0	Parc periurbà de la Salut		0	0
	Escultura Al Doctor Sardà i Salvany		01/01/2017			0	0
C20102	29510	CU INSPECCIÓ FÍSICA O INVENTARI	0	Casa Duran - c. del Pedregar, 5-19		0	0

AJUNTAMENT-AJUNTAMENT DE SABADELL

Data obtenció 19/02/2024 4:28
Pàg. 6

LLIBRE C LLIBRE C: ELS AFECTES AL PATRIMONI HISTÒRIC-ARTÍSTIC

EPÍGRAF: I.2 SERVEI PÚBLIC

SUBEPÍGRAF: I.2.C MOBLES

CLASSIFICAC N. BÉ	QUANT. DESCRIPCIÓ	C. GESTO T. ADQUISICIÓ C. COST	COST ADQUI. D- ALTA	CENTRE UBICACIÓ	PLANTA ESPAI	V.B.C. DOT. AMORT	F.A. V.C.
	Escultura La Vaca Cega		01/01/2017			0	0
C20102	29512	CU INSPECCIÓ FÍSICA O INVENTARI	0	pl. del Primer de Maig		0	0
	Escultura Rellotge de sol analemàtic		01/01/2017			0	0
C20102	29513	CU INSPECCIÓ FÍSICA O INVENTARI	0	Parc Catalunya - zona trenet		0	0
	Escultura A Lluís Companys		01/01/2017			0	0
C20102	29514	CU INSPECCIÓ FÍSICA O INVENTARI	0	pl. del Mil-lenari		0	0
	Escultura Al Mil-lenari de Catalunya		01/01/2017			0	0
C20102	29516	CU INSPECCIÓ FÍSICA O INVENTARI	0	c. de Sant Antoni Maria Claret		0	0
	Escultura A la tasca de l'Agent Comercial		01/01/2017			0	0
C20102	29518	CU INSPECCIÓ FÍSICA O INVENTARI	0	parc del Taulí - viari		0	0
	Escultura Empantaneguem l'ultrasò		01/01/2017			0	0
C20102	29519	CU INSPECCIÓ FÍSICA O INVENTARI	0	parc del Taulí		0	0
	Escultura Trona al Sol		01/01/2017			0	0
C20102	29520	CU INSPECCIÓ FÍSICA O INVENTARI	0	pda. de la Salut		0	0
	Escultura Camí de la Salut IV		01/01/2017			0	0
C20102	29521	CU INSPECCIÓ FÍSICA O INVENTARI	0	Parc Catalunya - zona llac		4.351,16	0
	Escultura A de barca		01/01/2017	Parc Catalunya - Espais urbanitzats generals		0	4.351,16

AJUNTAMENT-AJUNTAMENT DE SABADELL

Data obtenció 19/02/2024 4:28
Pàg. 7

LLIBRE C LLIBRE C: ELS AFECTES AL PATRIMONI HISTÒRIC-ARTÍSTIC

EPÍGRAF: I.2 SERVEI PÚBLIC

SUBEPÍGRAF: I.2.C MOBLES

CLASSIFICAC N. BÉ	QUANT. DESCRIPCIÓ	C. GESTO T. ADQUISICIÓ C. COST	COST ADQUI. D- ALTA	CENTRE UBICACIÓ	PLANTA ESPAI	V.B.C. DOT. AMORT	F.A. V.C.
C20102	29522	CU INSPECCIÓ FÍSICA O INVENTARI	0	Palau d'Esports Municipal - c. Sol i Padrís, 57-81		0	0
	Escultura Al ciclista Pere Sant		01/01/2017			0	0
C20102	29524	CU INSPECCIÓ FÍSICA O INVENTARI	0	avda. de l'Alcalde Moix		0	0
	Escultura A l'Any Nou		01/01/2017			0	0
C20102	29525	CU INSPECCIÓ FÍSICA O INVENTARI	0	pl. Laietana		0	0
	Escultura A W.A. Mozart		01/01/2017			0	0
C20102	29526	CU INSPECCIÓ FÍSICA O INVENTARI	0	pl. de Miquel Crusafont i Pairó		0	0
	Escultura Miquel Crusafont		01/01/2017			0	0
C20102	29527	CU INSPECCIÓ FÍSICA O INVENTARI	0	pl. de Jean Piaget		0	0
	Escultura Noi dels càntirs		01/01/2017			0	0
C20102	29528	CU INSPECCIÓ FÍSICA O INVENTARI	0	Rambla		0	0
	Escultura Font de la Granota		01/01/2017			0	0
C20102	29529	CU INSPECCIÓ FÍSICA O INVENTARI	0	Rambla		0	0
	Escultura Font del Trinxeraire		01/01/2017			0	0
C20102	29531	CU INSPECCIÓ FÍSICA O INVENTARI	0	pl. del Doctor Robert		0	0
	Escultura A Sallarès i Pla		01/01/2017			0	0
C20102	29532	CU INSPECCIÓ FÍSICA O INVENTARI	0	pl. del Mestre		0	0
	Escultura Al Mestre		01/01/2017			0	0

AJUNTAMENT-AJUNTAMENT DE SABADELL

Data obtenció 19/02/2024 14:28
Pàg. 8

LLIBRE C LLIBRE C: ELS AFECTES AL PATRIMONI HISTÒRIC-ARTÍSTIC

EPÍGRAF: I.2 SERVEI PÚBLIC

SUBEPÍGRAF: I.2.C MOBLES

CLASSIFICAC	N. BÉ	QUANT. DESCRIPCIÓ	C. GESTO C. COST	T. ADQUISICIÓ	COST ADQUI. D- ALTA	CENTRE UBICACIÓ	PLANTA ESPAI	V.B.C. DOT. AMORT	F.A. V.C.
C20102	29533	Escultura Centenari de la Creu Roja a Sabadell	CU INSPECCIÓ FÍSICA O INVENTARI		0	c. del Marquès de Comillas		0	0
				01/01/2017				0	0
C20102	29534	Escultura A Pompeu Fabra	CU INSPECCIÓ FÍSICA O INVENTARI		0	pl. de Pompeu Fabra		0	0
				01/01/2017				0	0
C20102	29535	Escultura A Sant Julià	CU INSPECCIÓ FÍSICA O INVENTARI		0	pl. de Sant Julià		0	0
				01/01/2017				0	0
C20102	29536	Escultura A Alfonso Castelao	CU INSPECCIÓ FÍSICA O INVENTARI		0	pl. de Castelao		0	0
				01/01/2017				0	0
C20102	29537	Escultura A les Víctimes de Mauthausen	TE INSPECCIÓ FÍSICA O INVENTARI		0	pl. de Montserrat Roig		20.175,19	0
				01/01/2017				0	20.175,19
C20102	29538	Escultura Al Teler	CU INSPECCIÓ FÍSICA O INVENTARI		0	c. de Bernat Metge		0	0
				01/01/2017				0	0
C20102	29540	Escultura Àncora	CU INSPECCIÓ FÍSICA O INVENTARI		0	pl. del Mar		0	0
				01/01/2017				0	0
C20102	29541	Escultura A l'Agent Comercial	CU INSPECCIÓ FÍSICA O INVENTARI		0	Gran Via		0	0
				01/01/2017				0	0
C20102	29542	Escultura A la Família	CU INSPECCIÓ FÍSICA O INVENTARI		0	pl. de Llivia		0	0
				01/01/2017				0	0

AJUNTAMENT-AJUNTAMENT DE SABADELL

Data obtenció 19/02/2024 14:28
Pàg. 9

LLIBRE C LLIBRE C: ELS AFECTES AL PATRIMONI HISTÒRIC-ARTÍSTIC

EPÍGRAF: I.2 SERVEI PÚBLIC

SUBEPÍGRAF: I.2.C MOBLES

CLASSIFICAC	N. BÉ	QUANT. DESCRIPCIÓ	C. GESTO T. ADQUISICIÓ C. COST	COST ADQUI. D- ALTA	CENTRE UBICACIÓ	PLANTA ESPAI	V.B.C. DOT. AMORT	F.A. V.C.
C20102	29543		CU INSPECCIÓ FÍSICA O INVENTARI	0	avda. de Francesc Macià		0	0
		Escultura Monument Rotary Club Sabadell		01/01/2017			0	0
C20102	29545		CU INSPECCIÓ FÍSICA O INVENTARI	0	c. de Joaquim Blume		0	0
		Placa A Joaquim Blume		01/01/2017			0	0
C10301	30508		CU COMPRA	60,50	Casa Ponsà - c. de la Indústria, 34		60,50	0
		Documents comptables i plànols de treballs d'ebenisteria		31/12/2017			0	60,50
C20104	30509		CU COMPRA	726,00	Magatzem Museu Història - c. Agricultura, 54-64		726,00	0
		Màquina combinada fusteria		31/12/2017			0	726,00
C20102	33313		CU COMPRA	1.592,00	Casa Turull - Museu d'art de Sabadell		1.592,00	0
		9.1 Vidre tancament interior transparent de 109X120cm		31/12/2019	Edifici Casa Turull		0	1.592,00
C20102	33314		CU COMPRA	2.738,00	Casa Turull - Museu d'art de Sabadell		2.738,00	0
		13.1 Vidriera de claraboia formada per 4 plafons 150 x 150		31/12/2019	Edifici Casa Turull		0	2.738,00
C20102	33315		CU COMPRA	1.865,00	Casa Turull - Museu d'art de Sabadell		1.865,00	0
		13.2 Vidriera amb 14 plafons d'una finestra de 176 x 87 cm		31/12/2019	Edifici Casa Turull		0	1.865,00
C20102	33316		CU COMPRA	778,00	Casa Turull - Museu d'art de Sabadell		778,00	0
		19.2- Vidre de 84 x 76		31/12/2019	Edifici Casa Turull		0	778,00

AJUNTAMENT-AJUNTAMENT DE SABADELL

Data obtenció 19/02/2024 4:28
Pàg. 10

LLIBRE C LLIBRE C: ELS AFECTES AL PATRIMONI HISTÒRIC-ARTÍSTIC

EPÍGRAF: I.2 SERVEI PÚBLIC

SUBEPÍGRAF: I.2.C MOBLES

CLASSIFICAC	N. BÉ	QUANT. DESCRIPCIÓ	C. GESTO C. COST	T. ADQUISICIÓ	COST ADQUI. D- ALTA	CENTRE UBICACIÓ	PLANTA ESPAI	V.B.C. DOT. AMORT	F.A. V.C.
C20102	33317		CU COMPRA		88,00	Casa Turull - Museu d'art de Sabadell		88,00	0
		19.1- Vidre 2 peces formava part d'un moble-vermut de 13,5 x 27 cm			31/12/2019	Edifici Casa Turull		0	88,00
C20102	33318		CU COMPRA		1.547,00	Casa Turull - Museu d'art de Sabadell		1.547,00	0
		21- Vidriera finestral de 78 x 163			31/12/2019	Edifici Casa Turull		0	1.547,00
C20102	33319		CU COMPRA		1.556,00	Casa Turull - Museu d'art de Sabadell		1.556,00	0
		23. Vidre porta habitació - distribuïdor de 203 x 63			31/12/2019	Edifici Casa Turull		0	1.556,00
C20102	33397		CU COMPRA		2.030,00	Casa Turull - Museu d'art de Sabadell		2.030,00	0
		9.2 Vidriera 253x66. Tarja fixa superior d'un dels finestrals exteriors			27/12/2019	Edifici Casa Turull		0	2.030,00
C20102	33398		CU COMPRA		5.181,00	Casa Turull - Museu d'art de Sabadell		5.181,00	0
		10.1 i 10.2 Conjunt dues portes de pas de rebedor a menjador 300 x 142			27/12/2019	Edifici Casa Turull		0	5.181,00
C20102	33400		CU COMPRA		6.422,40	Casa Turull - Museu d'art de Sabadell		6.422,40	0
		15. Porta distribuïdor-saló. Conjunt de 6 plafons, 2 targes fixes laterals i porta			27/12/2019	Edifici Casa Turull		0	6.422,40
C20102	33401		CU COMPRA		88,00	Casa Turull - Museu d'art de Sabadell		88,00	0
		19.1 Vidre dos peces formava part d'un moble-vermut de 13,5 x 27 cm			27/12/2019	Edifici Casa Turull		0	88,00
C10301	33695		CU COMPRA		19.999,99	Complex Sant Oleguer - c. Sol i Padris, 50-60		19.999,99	0
		Fons fotogràfic 1977-2018			31/12/2019			0	19.999,99

AJUNTAMENT-AJUNTAMENT DE SABADELL

Data obtenció 19/02/2024 14:28
 Pàg. 11

LLIBRE C LLIBRE C: ELS AFECTES AL PATRIMONI HISTÒRIC-ARTÍSTIC

EPÍGRAF: I.2 SERVEI PÚBLIC

SUBEPÍGRAF: I.2.C MOBLES

CLASSIFICAC N. BÉ	QUANT. DESCRIPCIÓ	C. GESTO T. ADQUISICIÓ C. COST	COST ADQUI. D- ALTA	CENTRE UBICACIÓ	PLANTA ESPAI	V.B.C. DOT. AMORT	F.A. V.C.
C20104	33826	CU ALTA PER ABSORCIÓ AUTOMÀTICA D'ENTITAT	4.000,00	Casa Turull - Museu d'art de Sabadell		4.000,00	0
	Mobiliari de la casa d'en Joan Vilatobà		01/01/2019			0	4.000,00
C20101	33827	CU ALTA PER ABSORCIÓ AUTOMÀTICA D'ENTITAT	39.000,00	Casa Turull - Museu d'art de Sabadell		39.000,00	0
	Pintures diversos autors del fons Joan Vilatobà		01/01/2019			0	39.000,00
C20102	34688	CU COMPRA	188,36	Casa Turull - Museu d'art de Sabadell		188,36	0
	5.1 Vidrera Rossasa de 80 cm diàmetre façana oratori Cal Gorina		11/11/2020	Edifici Casa Turull		0	188,36
C20102	34689	CU COMPRA	315,83	Casa Turull - Museu d'art de Sabadell		315,83	0
	12.1 Conjunt 9 plafons vidriera sobreporta passadís amb motius florals		11/11/2020	Edifici Casa Turull		0	315,83
C20102	34690	CU COMPRA	633,01	Casa Turull - Museu d'art de Sabadell		633,01	0
	12.2 Vidriera conjunt 15 plafons sobreporta passadís amb motius florals		11/11/2020	Edifici Casa Turull		0	633,01
C20102	34691	CU COMPRA	290,63	Casa Turull - Museu d'art de Sabadell		290,63	0
	12.3 Vidriera conjunt 11 plafons amb inicials promotor, sobreporta cuina		11/11/2020	Edifici Casa Turull		0	290,63
C20102	34692	CU COMPRA	413,34	Casa Turull - Museu d'art de Sabadell		413,34	0
	17. Vidriera claraboia escla centrat conjunt 9 plafons 105x105		11/11/2020	Edifici Casa Turull		0	413,34
C20102	34693	CU COMPRA	713,84	Casa Turull - Museu d'art de Sabadell		713,84	0

AJUNTAMENT-AJUNTAMENT DE SABADELL

Data obtenció 19/02/2024 14:28
Pàg. 12

LLIBRE C LLIBRE C: ELS AFECTES AL PATRIMONI HISTÒRIC-ARTÍSTIC

EPÍGRAF: I.2 SERVEI PÚBLIC

SUBEPÍGRAF: I.2.C MOBLES

CLASSIFICAC N. BÉ	QUANT. DESCRIPCIÓ	C. GESTO T. ADQUISICIÓ C. COST	COST ADQUI. D- ALTA	CENTRE UBICACIÓ	PLANTA ESPAI	V.B.C. DOT. AMORT	F.A. V.C.
	18. Vidriera claroboia bany conjunt 16 plafons laterals i 8 centrals		11/11/2020	Edifici Casa Turull		0	713,84
C20102	34694	CU COMPRA	87,43	Casa Turull - Museu d'art de Sabadell		87,43	0
	20. Vidriera finestral escala principal 44x53		11/11/2020	Edifici Casa Turull		0	87,43
C20102	34695	CU COMPRA	427,34	Casa Turull - Museu d'art de Sabadell		427,34	0
	22. Vidriera finestra escala principal diàmetre 120,5cm		11/11/2020	Edifici Casa Turull		0	427,34
C20102	34696	CU COMPRA	191,36	Casa Turull - Museu d'art de Sabadell		191,36	0
	25.1 i 25.2 Vidrieres part superior dreta i esquerra conjunt tancament casa part		11/11/2020	Edifici Casa Turull		0	191,36
C20102	34697	CU COMPRA	153,42	Casa Turull - Museu d'art de Sabadell		153,42	0
	29.1 Vidriera conjunt 4 plafons galeria casa 22x46,5		11/11/2020	Edifici Casa Turull		0	153,42
C20102	34698	CU COMPRA	96,17	Casa Turull - Museu d'art de Sabadell		96,17	0
	29.2 Vidriera conjunt 2 plafons galeria 28,5x45 cm		11/11/2020	Edifici Casa Turull		0	96,17
C20102	34699	CU COMPRA	2.587,67	Casa Turull - Museu d'art de Sabadell		2.587,67	0
	33. Vidriera finestra. Recepció despatx a l'entrada 290x238x199 cm		11/11/2020	Edifici Casa Turull		0	2.587,67
C20105	35009	CU COMPRA	5.142,50	Illa Sallares i Déu - c. Jacint Verdaguer, 49-53		5.142,50	0
	Joc figures Sagrada Família (Sant Josep, Verge Maria, 2 Nens Jesús, Mula i Ase		31/12/2020			0	5.142,50

AJUNTAMENT-AJUNTAMENT DE SABADELL

Data obtenció 19/02/2024 14:28
Pàg. 13

LLIBRE C LLIBRE C: ELS AFECTES AL PATRIMONI HISTÒRIC-ARTÍSTIC

EPÍGRAF: I.2 SERVEI PÚBLIC

SUBEPÍGRAF: I.2.C MOBLES

CLASSIFICAC	N. BÉ	QUANT. DESCRIPCIÓ	C. GESTO T. ADQUISICIÓ C. COST	COST ADQUI. D- ALTA	CENTRE UBICACIÓ	PLANTA ESPAI	V.B.C. DOT. AMORT	F.A. V.C.
C20105	35010	Joc figures 3 Reis Adorant	CU COMPRA	3.630,00 31/12/2020	Illa Sallares i Déu - c. Jacint Verdaguer, 49-53		3.630,00 0	0 3.630,00
C20105	35011	Figura de Pastora	CU COMPRA	1.179,46 31/12/2020	Illa Sallares i Déu - c. Jacint Verdaguer, 49-53		1.179,46 0	0 1.179,46
C20102	35448	13.4 Vidriera-porta galeria amb el pati. Conjunt 14 plafons 87x229	CU COMPRA	1.742,43 27/05/2021	Casa Turull - Museu d'art de Sabadell Edifici Casa Turull		1.742,43 0	0 1.742,43
C20102	35449	35.1.a Vidre porta de pas 60 x 213	CU COMPRA	1.117,72 27/05/2021	Casa Turull - Museu d'art de Sabadell Edifici Casa Turull		1.117,72 0	0 1.117,72
C20102	35450	35.1.b Porta vidre amb figura femenina central 52,5 x 155	CU COMPRA	711,69 27/05/2021	Casa Turull - Museu d'art de Sabadell Edifici Casa Turull		711,69 0	0 711,69
C20102	35451	35.1.c Porta vidre figura femenina central 45,5x158	CU COMPRA	628,74 27/05/2021	Casa Turull - Museu d'art de Sabadell Edifici Casa Turull		628,74 0	0 628,74
C20102	35452	35.2 Dos vidrieres sobre porta 59 x 88,5	CU COMPRA	460,53 27/05/2021	Casa Turull - Museu d'art de Sabadell Edifici Casa Turull		460,53 0	0 460,53
C20102	35453	5.2 Vidrera finestra galeria planta baixa 98 x 69	CU COMPRA	718,49 27/05/2021	Casa Turull - Museu d'art de Sabadell Edifici Casa Turull		718,49 0	0 718,49

AJUNTAMENT-AJUNTAMENT DE SABADELL

Data obtenció 19/02/2024 4:28
Pàg. 14

LLIBRE C LLIBRE C: ELS AFECTES AL PATRIMONI HISTÒRIC-ARTÍSTIC

EPÍGRAF: I.2 SERVEI PÚBLIC

SUBEPÍGRAF: I.2.C MOBLES

CLASSIFICAC N. BÉ	QUANT. DESCRIPCIÓ	C. GESTO T. ADQUISICIÓ C. COST	COST ADQUI. D- ALTA	CENTRE UBICACIÓ	PLANTA ESPAI	V.B.C. DOT. AMORT	F.A. V.C.
C20102	35454	CU COMPRA	2.116,89	Casa Turull - Museu d'art de Sabadell		2.116,89	0
	Vidriera porta galeria, conjunt 14 plafons de 87 x 229		27/05/2021	Edifici Casa Turull		0	2.116,89
C20102	35455	CU COMPRA	910,38	Casa Turull - Museu d'art de Sabadell		910,38	0
	27. Vidre oval amb escut de Sabadell de 112 x 76,5		27/05/2021	Edifici Casa Turull		0	910,38
C20102	35456	CU COMPRA	97,62	Casa Turull - Museu d'art de Sabadell		97,62	0
	30.1 Tres vidres amb repetició geomètrica als 4 angles 17,5 x 17,5		27/05/2021	Edifici Casa Turull		0	97,62
C20102	35457	CU COMPRA	30,60	Casa Turull - Museu d'art de Sabadell		30,60	0
	30.2 Dos vidres amb reptició geomètrica als 4 angles de 12 x12. Elements Florals		27/05/2021	Edifici Casa Turull		0	30,60
C20102	35458	CU COMPRA	22,34	Casa Turull - Museu d'art de Sabadell		22,34	0
	30.3 Vidre amb repetició geomètrica als 4 angles de 14,5 x 14,5. Elements florals		27/05/2021	Edifici Casa Turull		0	22,34
C20102	35459	CU COMPRA	14,03	Casa Turull - Museu d'art de Sabadell		14,03	0
	30.4 Vidre amb repetició geomètrica als 4 angles 11x12. Elements Florals		27/05/2021	Edifici Casa Turull		0	14,03
C20102	35460	CU COMPRA	49,12	Casa Turull - Museu d'art de Sabadell		49,12	0
	30.5 Vidre amb repetició geomètrica als 4 angles 21,5x21,5. Elements florals		27/05/2021	Edifici Casa Turull		0	49,12
C20102	35461	CU COMPRA	27,25	Casa Turull - Museu d'art de Sabadell		27,25	0
	30.6 Vidre amb repetició geomètrica als 4 angles 13,5x19. Elements florals		27/05/2021	Edifici Casa Turull		0	27,25

AJUNTAMENT-AJUNTAMENT DE SABADELL

Data obtenció 19/02/2024 14:28
Pàg. 15

LLIBRE C LLIBRE C: ELS AFECTES AL PATRIMONI HISTÒRIC-ARTÍSTIC

EPÍGRAF: I.2 SERVEI PÚBLIC

SUBEPÍGRAF: I.2.C MOBLES

CLASSIFICAC	N. BÉ	QUANT. DESCRIPCIÓ	C. GESTO T. ADQUISICIÓ C. COST	COST ADQUI. D- ALTA	CENTRE UBICACIÓ	PLANTA ESPAI	V.B.C. DOT. AMORT	F.A. V.C.
C20102	35551		CU COMPRA	5.502,89	Casa Turull - Museu d'art de Sabadell		5.502,89	0
		8.1 Vidriera de dos grans finestrals 121 x 260		27/07/2021	Edifici Casa Turull		0	5.502,89
C20102	35552		CU COMPRA	6.685,48	Casa Turull - Museu d'art de Sabadell		6.685,48	0
		8.2 Vidriera dos gran finestrals 121 x 260		06/08/2021	Edifici Casa Turull		0	6.685,48
C20101	38112		CU COMPRA	90,00	Casa Turull - Museu d'art de Sabadell		90,00	0
		Dibuix Parc Catalunya 34x33		31/12/2022	Edifici Casa Turull		0	90,00
C20101	38113		CU COMPRA	90,00	Casa Turull - Museu d'art de Sabadell		90,00	0
		Dibuix Sense Títol 15x15		31/12/2022	Edifici Casa Turull		0	90,00
C20101	38114		CU COMPRA	90,00	Casa Turull - Museu d'art de Sabadell		90,00	0
		Quadre Sense títol 46x38		31/12/2022	Edifici Casa Turull		0	90,00
C20101	38115		CU COMPRA	90,00	Casa Turull - Museu d'art de Sabadell		90,00	0
		Quadre Sense títol 32x23		31/12/2022	Edifici Casa Turull		0	90,00
C20101	38116		CU COMPRA	90,00	Casa Turull - Museu d'art de Sabadell		90,00	0
		Dibuix Paisatge Urbà 50x35		31/12/2022	Edifici Casa Turull		0	90,00
C20101	38117		CU COMPRA	90,00	Casa Turull - Museu d'art de Sabadell		90,00	0
		Dibuix Serie Nines Trencades 34x28,5		31/12/2022	Edifici Casa Turull		0	90,00
C20101	38118		CU COMPRA	90,00	Casa Turull - Museu d'art de Sabadell		90,00	0

AJUNTAMENT-AJUNTAMENT DE SABADELL

Data obtenció 19/02/2024 14:28
Pàg. 16

LLIBRE C LLIBRE C: ELS AFECTES AL PATRIMONI HISTÒRIC-ARTÍSTIC

EPÍGRAF: I.2 SERVEI PÚBLIC

SUBEPÍGRAF: I.2.C MOBLES

CLASSIFICAC N. BÉ	QUANT. DESCRIPCIÓ	C. GESTO T. ADQUISICIÓ C. COST	COST ADQUI. D- ALTA	CENTRE UBICACIÓ	PLANTA ESPAI	V.B.C. DOT. AMORT	F.A. V.C.
	Dibuix Sense títol 11x11		31/12/2022	Edifici Casa Turull		0	90,00
C20101 38119		CU COMPRA	90,00	Casa Turull - Museu d'art de Sabadell		90,00	0
	Dibuix Sense títol 34x27		31/12/2022	Edifici Casa Turull		0	90,00
C20101 38120		CU COMPRA	90,00	Casa Turull - Museu d'art de Sabadell		90,00	0
	Quadre Paisatge 16x8		31/12/2022	Edifici Casa Turull		0	90,00
C20101 38121		CU COMPRA	90,00	Casa Turull - Museu d'art de Sabadell		90,00	0
	Quadre Sense títol 30x30		31/12/2022	Edifici Casa Turull		0	90,00
C20101 38122		CU COMPRA	90,00	Casa Turull - Museu d'art de Sabadell		90,00	0
	Quadre Petó 73x64		31/12/2022	Edifici Casa Turull		0	90,00
C20101 38123		CU COMPRA	90,00	Casa Turull - Museu d'art de Sabadell		90,00	0
	Quadre Covalta 30x26		31/12/2022	Edifici Casa Turull		0	90,00
C20101 38124		CU COMPRA	90,00	Casa Turull - Museu d'art de Sabadell		90,00	0
	Quadre Gerro amb flors 60x50		31/12/2022	Edifici Casa Turull		0	90,00
C20101 38125		CU COMPRA	90,00	Casa Turull - Museu d'art de Sabadell		90,00	0
	Quadre Jardin Regulier II 20x20		31/12/2022	Edifici Casa Turull		0	90,00
C20101 38126		CU COMPRA	90,00	Casa Turull - Museu d'art de Sabadell		90,00	0
	Quadre Vacuum 1 120x85		31/12/2022	Edifici Casa Turull		0	90,00
C20101 38127		CU COMPRA	90,00	Casa Turull - Museu d'art de Sabadell		90,00	0

AJUNTAMENT-AJUNTAMENT DE SABADELL

Data obtenció 19/02/2024 4:28
Pàg. 17

LLIBRE C LLIBRE C: ELS AFECTES AL PATRIMONI HISTÒRIC-ARTÍSTIC

EPÍGRAF: I.2 SERVEI PÚBLIC

SUBEPÍGRAF: I.2.C MOBLES

CLASSIFICAC N. BÉ	QUANT. DESCRIPCIÓ	C. GESTO T. ADQUISICIÓ C. COST	COST ADQUI. D- ALTA	CENTRE UBICACIÓ	PLANTA ESPAI	V.B.C. DOT. AMORT	F.A. V.C.
	Le chien andalou		31/12/2022	Edifici Casa Turull		0	90,00
C20101 38128		CU COMPRA	90,00	Casa Turull - Museu d'art de Sabadell		90,00	0
	Quadre Mare Nostrum 120x120		31/12/2022	Edifici Casa Turull		0	90,00
C20101 38129		CU COMPRA	90,00	Casa Turull - Museu d'art de Sabadell		90,00	0
	Quadre Un mundo por nacer bajo tus huellas 44x24		31/12/2022	Edifici Casa Turull		0	90,00
C20101 38130		CU COMPRA	90,00	Casa Turull - Museu d'art de Sabadell		90,00	0
	Quadre Sense títol 47x17		31/12/2022	Edifici Casa Turull		0	90,00
C20101 38131		CU COMPRA	90,00	Casa Turull - Museu d'art de Sabadell		90,00	0
	Quadre Sèrie per la Creu Roja 48x48		31/12/2022	Edifici Casa Turull		0	90,00
C20101 38132		CU COMPRA	90,00	Casa Turull - Museu d'art de Sabadell		90,00	0
	Quadre Sense títol 88x68		31/12/2022	Edifici Casa Turull		0	90,00
C20101 38133		CU COMPRA	90,00	Casa Turull - Museu d'art de Sabadell		90,00	0
	Quadre T4B3&Opto 88x68		31/12/2022	Edifici Casa Turull		0	90,00
C20101 38134		CU COMPRA	90,00	Casa Turull - Museu d'art de Sabadell		90,00	0
	Quadre Ractyx 74x52		31/12/2022	Edifici Casa Turull		0	90,00
C20101 38135		CU COMPRA	90,00	Casa Turull - Museu d'art de Sabadell		90,00	0
	Quadre Sense títol 27/62		31/12/2022	Edifici Casa Turull		0	90,00

AJUNTAMENT-AJUNTAMENT DE SABADELL

Data obtenció 19/02/2024 14:28
Pàg. 18

LLIBRE C LLIBRE C: ELS AFECTES AL PATRIMONI HISTÒRIC-ARTÍSTIC

EPÍGRAF: I.2 SERVEI PÚBLIC

SUBEPÍGRAF: I.2.C MOBLES

CLASSIFICAC N. BÉ	QUANT. DESCRIPCIÓ	C. GESTO T. ADQUISICIÓ C. COST	COST ADQUI. D- ALTA	CENTRE UBICACIÓ	PLANTA ESPAI	V.B.C. DOT. AMORT	F.A. V.C.
C20101	38136	CU COMPRA	90,00	Casa Turull - Museu d'art de Sabadell		90,00	0
	Quadre Gerro amb flors 60x44		31/12/2022	Edifici Casa Turull		0	90,00
C20101	38137	CU COMPRA	90,00	Casa Turull - Museu d'art de Sabadell		90,00	0
	Quadre Pas a nivell-Mataró 61x46		31/12/2022	Edifici Casa Turull		0	90,00
C20101	38138	CU COMPRA	90,00	Casa Turull - Museu d'art de Sabadell		90,00	0
	Quadre Cabriels 61x50		31/12/2022	Edifici Casa Turull		0	90,00
C20101	38139	CU COMPRA	90,00	Casa Turull - Museu d'art de Sabadell		90,00	0
	Quadre Cabriels 82x64		31/12/2022	Edifici Casa Turull		0	90,00
C20101	38140	CU COMPRA	90,00	Casa Turull - Museu d'art de Sabadell		90,00	0
	Quadre retrat Sra Taulé 100x80		31/12/2022	Edifici Casa Turull		0	90,00
C20101	38141	CU COMPRA	90,00	Casa Turull - Museu d'art de Sabadell		90,00	0
	Quadre Andorra 61x50		31/12/2022	Edifici Casa Turull		0	90,00
TOTAL Subepígraf:	I.2.C	MOBLES		C. Adq.: 160.358,84	Dot.: 0 F.A.: 0	V.B.C.: 194.084,22 V.C.: 194.084,22	
TOTAL Epígraf:	I.2	SERVEI PÚBLIC		C. Adq.: 160.358,84	Dot.: 0 F.A.: 0	V.B.C.: 194.084,22 V.C.: 194.084,22	
TOTAL LLIBRE:	C	LLIBRE C: ELS AFECTES AL PATRIMONI HISTÒRIC-ARTÍSTIC		C. Adq.: 160.358,84	Dot.: 0 F.A.: 0	V.B.C.: 194.084,22 V.C.: 194.084,22	



Baixes

AJUNTAMENT-AJUNTAMENT DE SABADELL

Data obtenció 19/02/2024 10:00
Pàg. 1

LLIBRE A LLIBRE A: BENS, DRETS I OBLIGACIONS DE L'ENT LOCAL

EPÍGRAF: I.2 SERVEI PÚBLIC

SUBEPÍGRAF: I.2.C MOBLES

CLASSIFICAC N. BÉ	QUANT. DESCRIPCIÓ	C. GESTO T. ADQUISICIÓ C. COST	COST ADQUI. D- ALTA	CENTRE UBICACIÓ	PLANTA ESPAI	V.B.C. DOT. AMORT	F.A. V.C.
300105	12198	GI COMPRA	2.645,00	Casal Pere IV - Rambla, 67-71		2.645,00	2.645,00
	IMPRESSORES I EQUIPS MULTIFUNCIÓ-LÀSER		08/11/2006			0	0
300105	16092	CU INSPECCIÓ FÍSICA O INVENTARI	0	Biblioteca Els Safareigs - c. Papa Pius XI, 165		0	0
	EQUIP MULTIFUNCIONAL		30/06/2006			0	0
300105	16093	SG INSPECCIÓ FÍSICA O INVENTARI	0	Vapor Llonch i Escola Illa - ctra. Barcelona, 208B		0	0
	EQUIP MULTIFUNCIONAL		30/06/2005			0	0
300105	16094	RC INSPECCIÓ FÍSICA O INVENTARI	0	Cal Balsach	planta baixa	0	0
	EQUIP MULTIFUNCIONAL		15/07/2006	Cal Balsach - Edifici	Cal Balsach - Centre Cívic Creu Alta - 00	0	0
330106	16106	PE INSPECCIÓ FÍSICA O INVENTARI	0	Vapor Llonch i Escola Illa - ctra. Barcelona, 208B		0	0
	FOTOCOPIADORA		10/11/2005			0	0
330106	16107	CU INSPECCIÓ FÍSICA O INVENTARI	0	Biblioteca Vapor Badia - c. Tres Creus. 127-129		0	0
	FOTOCOPIADORA		20/02/2006			0	0
300105	16108	CU INSPECCIÓ FÍSICA O INVENTARI	0	Biblioteca Vapor Badia - c. Tres Creus. 127-129		0	0
	IMPRESSORA		01/01/2006			0	0
300105	16109	RS INSPECCIÓ FÍSICA O INVENTARI	0	Can Marcet - c. de Pau Claris, 86-138		0	0
	IMPRESSORA		10/05/2006	Edifici Can Marcet		0	0

AJUNTAMENT-AJUNTAMENT DE SABADELL

Data obtenció 19/02/2024 10:00
Pàg. 2

LLIBRE A LLIBRE A: BENS, DRETS I OBLIGACIONS DE L'ENT LOCAL

EPÍGRAF: I.2 SERVEI PÚBLIC

SUBEPÍGRAF: I.2.C MOBLES

CLASSIFICAC	N. BÉ	QUANT.	C. GESTO	T. ADQUISICIÓ	COST ADQUI.	CENTRE	PLANTA	V.B.C.	F.A.
		DESCRIPCIÓ	C. COST		D- ALTA	UBICACIÓ	ESPAI	DOT. AMORT	V.C.
300105	16219	1	RC	COMPRA	622,39	Centre Cívic i Biblioteca de Can Puiggener		622,39	622,39
		EQUIP MULTIFUNCIONAL 18 ppm/20 ppm (sense fax)			08/05/2007			0	0
300105	16220	1	CU	COMPRA	1.039,69	Ca l'Estruch - Centre de producció i creació		1.039,69	1.039,69
		EQUIP MULTIFUNCIONAL MITA FS-1118			08/05/2007			0	0
300105	16287		SG	COMPRA	1.039,70	Ateneu - pl. Sant Roc, 10-11		1.039,70	1.039,70
		EQUIP MULTIFUNCIONAL			08/05/2007			0	0
330106	16303		SG	COMPRA	1.144,69	Can Marcet - c. de Pau Claris, 86-138		1.144,69	1.144,69
		FOTOCOPIADORA DIGITAL			09/05/2007	Edifici Can Marcet		0	0
320102	16410		SS	COMPRA	948,60	c. de la Rambla, 22, 1º i 2ª plantes		948,60	948,60
		GRUA ELÈCTRICA AMB ARNÈS			22/06/2007			0	0
320102	16411		SS	COMPRA	948,60	c. de la Rambla, 22, 1º i 2ª plantes		948,60	948,60
		GRUA ELÈCTRICA AMB ARNÈS			22/06/2007			0	0
320102	16412		SS	COMPRA	948,60	c. de la Rambla, 22, 1º i 2ª plantes		948,60	948,60
		GRUA ELÈCTRICA AMB ARNÈS			22/06/2007			0	0
300105	16482		CU	COMPRA	2.309,56	Casal Pere IV - Rambla, 67-71		2.309,56	2.309,56
		EQUIP MULTIFUNCIONAL 18ppm/20ppm			14/06/2007			0	0
320102	16546		SS	COMPRA	948,60	c. de la Rambla, 22, 1º i 2ª plantes		948,60	948,60

AJUNTAMENT-AJUNTAMENT DE SABADELL

Data obtenció 19/02/2024 10:00
Pàg. 3

LLIBRE A LLIBRE A: BENS, DRETS I OBLIGACIONS DE L'ENT LOCAL

EPÍGRAF: I.2 SERVEI PÚBLIC

SUBEPÍGRAF: I.2.C MOBLES

CLASSIFICAC N. BÉ	QUANT. DESCRIPCIÓ	C. GESTO T. ADQUISICIÓ C. COST	COST ADQUI. D- ALTA	CENTRE UBICACIÓ	PLANTA ESPAI	V.B.C. DOT. AMORT	F.A. V.C.
	GRUA ELÈCTRICA AMB ARNÈS		26/06/2007			0	0
320102	16547	SS COMPRA	948,60	c. de la Rambla, 22, 1º i 2ª plantes		948,60	948,60
	GRUA ELÈCTRICA AMB ARNÈS		26/06/2007			0	0
300105	17043	SG COMPRA	1.037,76	Can Marcet - c. de Pau Claris, 86-138	Planta baixa	1.037,76	1.037,76
	EQUIP MULTIFUNCIONAL		05/11/2007	Edifici Can Marcet	Logística	0	0
320102	17098	SS COMPRA	627,50	c. de la Rambla, 22, 1º i 2ª plantes		627,50	627,50
	SOMIER ARTICULAT ELÈCTRIC		30/06/2007			0	0
320102	17099	SS COMPRA	627,50	c. de la Rambla, 22, 1º i 2ª plantes		627,50	627,50
	SOMIER ARTICULAT ELÈCTRIC		30/06/2007			0	0
320102	17100	SS COMPRA	948,60	c. de la Rambla, 22, 1º i 2ª plantes		948,60	948,60
	GRUA ELÈCTRICA AMB ARNÈS		20/11/2007			0	0
320102	17101	SS COMPRA	586,45	c. de la Rambla, 22, 1º i 2ª plantes		586,45	586,45
	SOMIER ARTICULAR ELÈCTRIC		20/11/2007			0	0
330101	17266	1 SS COMPRA	586,45	c. de la Rambla, 22, 1º i 2ª plantes		586,45	586,45
	SOMIER ARTICULAT ELÈCTRIC		31/12/2007			0	0
300105	17404	CU COMPRA	2.500,62	Museu d'història		2.500,62	2.500,62
	Equip multifuncional pel Museu d'Història		31/12/2007	Edifici Museu d'història		0	0
300105	17405	CU COMPRA	2.500,63	Casa Turull - Museu d'art de Sabadell		2.500,63	2.500,63

AJUNTAMENT-AJUNTAMENT DE SABADELL

Data obtenció 19/02/2024 10:00
Pàg. 4

LLIBRE A LLIBRE A: BENS, DRETS I OBLIGACIONS DE L'ENT LOCAL

EPÍGRAF: I.2 SERVEI PÚBLIC

SUBEPÍGRAF: I.2.C MOBLES

CLASSIFICAC N. BÉ	QUANT. DESCRIPCIÓ	C. GESTO T. ADQUISICIÓ C. COST	COST ADQUI. D- ALTA	CENTRE UBICACIÓ	PLANTA ESPAI	V.B.C. DOT. AMORT	F.A. V.C.
	Equip multifuncional pel Museu d'Art		31/12/2007	Edifici Casa Turull		0	0
300105	17494	SG COMPRA	2.309,56	Ateneu - pl. Sant Roc, 10-11		2.309,56	2.309,56
	EQUIP MULTIFUNCIONAL		27/02/2008			0	0
320102	17626	SS COMPRA	948,60	c. de la Rambla, 22, 1ª i 2ª plantes		948,60	948,60
	GRUA ELÈCTRICA AMB ARNÈS		15/04/2008			0	0
320102	17627	SS COMPRA	948,60	c. de la Rambla, 22, 1ª i 2ª plantes		948,60	948,60
	GRUA ELÈCTRICA AMB ARNÈS		15/04/2008			0	0
320102	17628	SS COMPRA	586,45	c. de la Rambla, 22, 1ª i 2ª plantes		586,45	586,45
	SOMIER ARTICULAT ELÈCTRIC AMB BARANES		15/04/2008			0	0
320102	17629	SS COMPRA	586,45	c. de la Rambla, 22, 1ª i 2ª plantes		586,45	586,45
	SOMIER ARTICULAT ELÈCTRIC AMB BARANES		15/04/2008			0	0
320102	17630	SS COMPRA	586,45	c. de la Rambla, 22, 1ª i 2ª plantes		586,45	586,45
	SOMIER ARTICULAR ELÈCTRIC AMB BARANES		15/04/2008			0	0
320102	17631	SS COMPRA	948,60	c. de la Rambla, 22, 1ª i 2ª plantes		948,60	948,60
	GRUA ELÈCTRICA AMB ARNÈS		15/04/2008			0	0
320102	17632	SS COMPRA	948,60	c. de la Rambla, 22, 1ª i 2ª plantes		948,60	948,60
	GRUA ELÈCTRICA AMB ARNÈS		15/04/2008			0	0

AJUNTAMENT-AJUNTAMENT DE SABADELL

Data obtenció 19/02/2024 10:00
Pàg. 5

LLIBRE A LLIBRE A: BENS, DRETS I OBLIGACIONS DE L'ENT LOCAL

EPÍGRAF: I.2 SERVEI PÚBLIC

SUBEPÍGRAF: I.2.C MOBLES

CLASSIFICAC N. BÉ	QUANT. DESCRIPCIÓ	C. GESTO T. ADQUISICIÓ C. COST	COST ADQUI. D- ALTA	CENTRE UBICACIÓ	PLANTA ESPAI	V.B.C. DOT. AMORT	F.A. V.C.
320102	17633	SS COMPRA	948,60	c. de la Rambla, 22, 1º i 2º plantes		948,60	948,60
	GRUA ELÈCTRICA AMB ARNÈS		15/04/2008			0	0
300105	17646	SG COMPRA	2.541,56	Can Marcet - c. de Pau Claris, 86-138	Planta baixa	2.541,56	2.541,56
	EQUIP MULTIFUNCIÓ		18/04/2008	Edifici Can Marcet		0	0
300105	17669	RC COMPRA	884,08	Centre Cívic Ca n'Oriach - c. d'Arousa, 2-26		884,08	884,08
	EQUIP MULTIFUNCIONAL		24/04/2008			0	0
300105	17671	RC COMPRA	884,08	Centre Cívic Can Rull - c. de Sant Isidor, 45-51		884,08	884,08
	EQUIP MULTIFUNCIÓ		24/04/2008			0	0
300105	17673	RC COMPRA	884,08	Centre Cívic Sant Oleguer - c. Sol i Padrís, 87-93		884,08	884,08
	EQUIP MULTIFUNCIÓ		24/04/2008			0	0
300105	17675	RC COMPRA	884,09	Centre d'entitats Torre-Romeu - c. Francolí, 11-25		884,09	884,09
	EQUIP MULTIFUNCIÓ		24/04/2008			0	0
320102	17709	SS COMPRA	948,60	c. de la Rambla, 22, 1º i 2º plantes		948,60	948,60
	GRUA ELÈCTRICA AMB ARNÈS		16/05/2008			0	0
320102	17710	SS COMPRA	948,60	c. de la Rambla, 22, 1º i 2º plantes		948,60	948,60
	GRUA ELÈCTRICA AMB ARNÈS		16/05/2008			0	0
300105	17841	SG COMPRA	4.035,29	Ateneu - pl. Sant Roc, 10-11		4.035,29	4.035,29
	EQUIP MULTIFUNCIÓ		15/07/2008			0	0

AJUNTAMENT-AJUNTAMENT DE SABADELL

Data obtenció 19/02/2024 10:00
Pàg. 6

LLIBRE A LLIBRE A: BENS, DRETS I OBLIGACIONS DE L'ENT LOCAL

EPÍGRAF: I.2 SERVEI PÚBLIC

SUBEPÍGRAF: I.2.C MOBLES

CLASSIFICAC N. BÉ	QUANT. DESCRIPCIÓ	C. GESTO T. ADQUISICIÓ C. COST	COST ADQUI. D- ALTA	CENTRE UBICACIÓ	PLANTA ESPAI	V.B.C. DOT. AMORT	F.A. V.C.
320102	18140	SS COMPRA	948,60	c. de la Rambla, 22, 1º i 2º plantes		948,60	948,60
	GRUA ELÈCTRICA AMB ARNÈS		09/09/2008			0	0
320102	18141	SS COMPRA	948,60	c. de la Rambla, 22, 1º i 2º plantes		948,60	948,60
	GRUA ELÈCTRICA AMB ARNÈS		09/09/2008			0	0
300105	18266	SG COMPRA	1.463,23	Edifici carrer del Sol 1, plantes 3a 4a 5a i 6a		1.463,23	1.463,23
	EQUIP MULTIFUNCIONAL		20/10/2008			0	0
300105	18267	TE COMPRA	1.662,77	Parc Catalunya - zona llac		1.662,77	1.662,77
	EQUIP MULTIFUNCIONAL		20/10/2008	Parc Catalunya - Edifici Prat de la Riba		0	0
330106	18598	SG COMPRA	1.523,90	Vapor Llonch i Escola Illa - ctra. Barcelona, 208B		1.523,90	1.523,90
	FOTOCOPIADORA		31/12/2008	Escola Illa - ctra. Barcelona, 208 B		0	0
300105	19129	CU COMPRA	2.501,27	Biblioteca del nord - rda. Navacerrada, 60-92		2.501,27	2.501,27
	Fotocopiadora multifunció digital		15/06/2009			0	0
300105	19131	CU COMPRA	1.184,40	Biblioteca del nord - rda. Navacerrada, 60-92		1.184,40	1.184,40
	Fotocopiadora multifunció digital		15/06/2009			0	0
330106	21374	CU COMPRA	1.157,33	Biblioteca del Sud - pg. dels Almogàvers, 37-63		1.157,33	1.157,33
	FOTOCOPIADORA		24/05/2010			0	0
300105	21376	CU COMPRA	2.717,53	Biblioteca del Sud - pg. dels Almogàvers, 37-63		2.717,53	2.717,53

AJUNTAMENT-AJUNTAMENT DE SABADELL

Data obtenció 19/02/2024 10:00
Pàg. 7

LLIBRE A LLIBRE A: BENS, DRETS I OBLIGACIONS DE L'ENT LOCAL

EPÍGRAF: I.2 SERVEI PÚBLIC

SUBEPÍGRAF: I.2.C MOBLES

CLASSIFICAC N. BÉ	QUANT. DESCRIPCIÓ	C. GESTO T. ADQUISICIÓ C. COST	COST ADQUI. D- ALTA	CENTRE UBICACIÓ	PLANTA ESPAI	V.B.C. DOT. AMORT	F.A. V.C.
	EQUIP MULTIFUNCIÓ		24/05/2010			0	0
300105	21626	SC COMPRA	1.511,29	Can Marcet - c. de Pau Claris, 86-138	Planta baixa	1.511,29	1.511,29
	MULTIFUNCIONAL B/N		04/11/2010	Edifici Can Marcet		0	0
300105	21865	CU COMPRA	2.302,45	Complex Alexandra - pl. d'Ovidi Montllor, 2-7		2.302,45	2.302,45
	EQUIP MULTIFUNCIONAL		30/12/2010	Biblioteca de ponent del complex Alexandra		0	0
330106	21866	CU COMPRA	1.497,49	Complex Alexandra - pl. d'Ovidi Montllor, 2-7		1.497,49	1.497,49
	FOTOCOPIADORA DIGITAL		30/12/2010	Biblioteca de ponent del complex Alexandra		0	0
300105	23959	SG COMPRA	999,46	Vapor Llonch i Escola Illa - ctra. Barcelona, 208B		999,46	999,46
	EQUIP MULTIFUNCIONAL		27/08/2014			0	0
300105	23980	SG COMPRA	1.387,94	Conservatori - Casa Brutau - c. Sant Oleguer 75-77		1.387,94	1.387,94
	EQUIP MULTIFUNCIONAL		31/10/2014			0	0
300105	24013	SG COMPRA	1.564,53	Casa Manau - c. de Sant Pau, 34-36		1.564,53	1.564,53
	EQUIP MULTIFUNCIÓ		31/12/2014			0	0
300105	24015	SG COMPRA	2.982,65	Casa Consistorial - pl. Sant Roc, 1	Planta baixa	2.982,65	2.982,65
	EQUIP MULTIFUNCIÓ		31/12/2014	Edifici Casa Consistorial	Intervenció	0	0
300105	24037	SG COMPRA	1.802,90	Edifici carrer del Sol 1, plantes 3a 4a 5a i 6a		1.802,90	1.802,90
	EQUIP MULTIFUNCIÓ		31/12/2014			0	0

AJUNTAMENT-AJUNTAMENT DE SABADELL

Data obtenció 19/02/2024 10:00
Pàg. 8

LLIBRE A LLIBRE A: BENS, DRETS I OBLIGACIONS DE L'ENT LOCAL

EPÍGRAF: I.2 SERVEI PÚBLIC

SUBEPÍGRAF: I.2.C MOBLES

CLASSIFICAC N. BÉ	QUANT. DESCRIPCIÓ	C. GESTO T. ADQUISICIÓ C. COST	COST ADQUI. D- ALTA	CENTRE UBICACIÓ	PLANTA ESPAI	V.B.C. DOT. AMORT	F.A. V.C.
300105	24038	SG COMPRA	3.286,00	Edifici c. Narcís Giralt, 74		3.286,00	3.286,00
	EQUIP MULTIFUNCIÓ		31/12/2014			0	0
300105	24073	SG COMPRA	1.387,94	Despatx Lluch - c. de la Indústria, 8-10		1.387,94	1.387,94
	EQUIP MULTIFUNCIONAL		31/12/2014			0	0
300105	26116	SG COMPRA	3.287,17	Can Marcet - c. de Pau Claris, 86-138		3.287,17	3.287,17
	EQUIP MULTIFUNCIÓ		04/12/2015	Edifici Can Marcet		0	0
300105	26213	SG COMPRA	1.052,70	CAP Ca n'Oriach - pg. Sant Bernat, 20-22		1.052,70	1.052,70
	EQUIP MULTIFUNCIÓ		31/12/2015			0	0
300105	26214	SG COMPRA	1.052,70	CAP Concòrdia - pl. de Sant Agustí, 4		1.052,70	1.052,70
	EQUIP MULTIFUNCIÓ		31/12/2015			0	0
300105	26216	SG COMPRA	1.052,70	CAP Sud-Campoamor - c. de Feijoo, 85-87		1.052,70	1.052,70
	EQUIP MULTIFUNCIÓ		31/12/2015			0	0
300105	26217	SG COMPRA	1.052,70	Complex Sant Oleguer - c. Sol i Padris, 50-60		1.052,70	1.052,70
	EQUIP MULTIFUNCIÓ		31/12/2015			0	0
300105	26218	SG COMPRA	1.052,70	CAP Can Rull - av. de Lluís Companys, 70		1.052,70	1.052,70
	EQUIP MULTIFUNCIÓ		31/12/2015			0	0
300105	26219	SG COMPRA	1.052,70	CAP La Serra - c. de Sau, 82-84		1.052,70	1.052,70
	EQUIP MULTIFUNCIÓ		31/12/2015			0	0

AJUNTAMENT-AJUNTAMENT DE SABADELL

Data obtenció 19/02/2024 10:00
Pàg. 9

LLIBRE A LLIBRE A: BENS, DRETS I OBLIGACIONS DE L'ENT LOCAL

EPÍGRAF: I.2 SERVEI PÚBLIC

SUBEPÍGRAF: I.2.C MOBLES

CLASSIFICAC N. BÉ	QUANT. DESCRIPCIÓ	C. GESTO T. ADQUISICIÓ C. COST	COST ADQUI. D- ALTA	CENTRE UBICACIÓ	PLANTA ESPAI	V.B.C. DOT. AMORT	F.A. V.C.
300105	26220	SG COMPRA	1.052,70	Centre formació ocupacional - Ferran Casablanques		1.052,70	1.052,70
	EQUIP MULTIFUNCIÓ		31/12/2015			0	0
300105	26221	SG COMPRA	1.052,70	CAP Nord - c. de Mercè Rodoreda, 24		1.052,70	1.052,70
	EQUIP MULTIFUNCIÓ		31/12/2015			0	0
300105	26222	SG COMPRA	1.052,70	CAP Arraona-Merinals - c. de la Palma, 83-99		1.052,70	1.052,70
	EQUIP MULTIFUNCIÓ		31/12/2015			0	0
300105	27431	SG COMPRA	3.396,06	Edifici pl. del Gas 2		3.396,06	3.396,06
	EQUIP MULTIFUNCIÓ		01/08/2016			0	0
300105	27660	DH COMPRA	1.052,70	Igualtat dona-home - c. de Vidal, 142-148		1.052,70	1.052,70
	EQUIP MULTIFUNCIÓ		26/08/2016			0	0
300105	28664	SA COMPRA	1.893,65	Edifici c. Sant Joan, 24		1.893,65	1.893,65
	EQUIP MULTIFUNCIÓ		14/11/2016			0	0
300105	29262	SG COMPRA	3.296,96	Edifici carrer del Sol 1, plantes 3a 4a 5a i 6a		3.296,96	3.173,49
	FOTOCOPIADORA MULTIFUNCIO		12/04/2017			28,60	123,47
300105	29836	ES COMPRA	6,05	Ateneu - pl. Sant Roc, 10-11		6,05	5,19
	EQUIP MULTIFUNCIÓ		09/11/2017			0,05	0,86
300105	29837	SG COMPRA	6,05	Edifici c. Narcís Giralt, 74		6,05	5,19
	EQUIP MULTIFUNCIÓ		09/11/2017			0,05	0,86

AJUNTAMENT-AJUNTAMENT DE SABADELL

Data obtenció 19/02/2024 10:00
Pàg. 10

LLIBRE A LLIBRE A: BENS, DRETS I OBLIGACIONS DE L'ENT LOCAL

EPÍGRAF: I.2 SERVEI PÚBLIC

SUBEPÍGRAF: I.2.C MOBLES

CLASSIFICAC N. BÉ	QUANT. DESCRIPCIÓ	C. GESTO T. ADQUISICIÓ C. COST	COST ADQUI. D- ALTA	CENTRE UBICACIÓ	PLANTA ESPAI	V.B.C. DOT. AMORT	F.A. V.C.
300105	29841	TE COMPRA	6,05	Can Marçet - c. de Pau Claris, 86-138	Planta baixa	6,05	5,19
	EQUIP MULTIFUNCIÓ		09/11/2017	Edifici Can Marçet	Manteniments de via pública	0,05	0,86
300105	29842	CO COMPRA	6,05	Casa Consistorial - pl. Sant Roc, 1	Planta primera	6,05	5,19
	EQUIP MULTIFUNCIÓ		09/11/2017	Edifici Casa Consistorial	Comunicació	0,05	0,86
300105	29843	GI COMPRA	6,05	Edifici c. Narcís Giralt, 74		6,05	5,19
	EQUIP MULTIFUNCIÓ		09/11/2017			0,05	0,86
300105	29844	RH COMPRA	6,05	Edifici c. Narcís Giralt, 74		6,05	5,19
	EQUIP MULTIFUNCIÓ		09/11/2017			0,05	0,86
300105	29845	GI COMPRA	6,05	Despatx Lluch - c. de la Indústria, 8-10		6,05	5,19
	EQUIP MULTIFUNCIÓ		09/11/2017			0,05	0,86
300105	29846	ED COMPRA	6,05	Vapor Codina - c. Blasco de Garay, 19		6,05	5,19
	EQUIP MULTIFUNCIÓ		09/11/2017			0,05	0,86
300105	29847	MD COMPRA	6,05	Edifici carrer del Sol 1, plantes 3a 4a 5a i 6a		6,05	5,19
	EQUIP MULTIFUNCIÓ		09/11/2017			0,05	0,86
300105	29848	PU COMPRA	6,05	Edifici carrer del Sol 1, plantes 3a 4a 5a i 6a		6,05	5,19
	EQUIP MULTIFUNCIÓ		09/11/2017			0,05	0,86
300105	29849	EQ COMPRA	6,05	Edifici carrer del Sol 1, plantes 3a 4a 5a i 6a		6,05	5,20
	EQUIP MULTIFUNCIÓ		09/11/2017			0,06	0,85

AJUNTAMENT-AJUNTAMENT DE SABADELL

Data obtenció 19/02/2024 10:00
Pàg. 11

LLIBRE A LLIBRE A: BENS, DRETS I OBLIGACIONS DE L'ENT LOCAL

EPÍGRAF: I.2 SERVEI PÚBLIC

SUBEPÍGRAF: I.2.C MOBLES

CLASSIFICAC	N. BÉ	QUANT. DESCRIPCIÓ	C. GESTO T. ADQUISICIÓ C. COST	COST ADQUI. D- ALTA	CENTRE UBICACIÓ	PLANTA ESPAI	V.B.C. DOT. AMORT	F.A. V.C.
300105	29850	EQUIP MULTIFUNCIÓ	SS COMPRA	6,05	c. de la Rambla, 22, 1º i 2º plantes		6,05	5,19
				09/11/2017			0,05	0,86
300105	29990	EQUIP MULTIFUNCIÓ	DC COMPRA	701,80	Casa Manau - c. de Sant Pau, 34-36		701,80	596,97
				13/12/2017			6,09	104,83
300105	30000	EQUIP MULTIFUNCIÓ	AJ COMPRA	633,53	Casa Consistorial - pl. Sant Roc, 1	Planta segona	633,53	538,88
				13/12/2017	Edifici Casa Consistorial	Assessoria Jurídica	5,49	94,65
300105	30728	Equip multifuncional	SG COMPRA	701,80	Ateneu - pl. Sant Roc, 10-11		701,80	591,21
				31/12/2017			6,09	110,59
300105	30729	Equip multifuncional	SG COMPRA	701,80	Fira de Sabadell		701,80	591,21
				31/12/2017			6,09	110,59
300105	30730	Equip multifuncional	SG COMPRA	1.566,95	Can Marcet - c. de Pau Claris, 86-138		1.566,95	1.320,05
				31/12/2017	Edifici Can Marcet		13,59	246,90
300105	30746	Impressora Laser	SG COMPRA	1.644,17	Can Marcet - c. de Pau Claris, 86-138	Planta baixa	1.644,17	1.385,11
				31/12/2017	Edifici Can Marcet	Residus	14,26	259,06
330109	31194	Àrea de jocs infantils - pl. de Montserrat Roig	TE INSPECCIÓ FÍSICA O INVENTARI	0	pl. de Montserrat Roig		0	0
				01/01/2018			0	0
300105	31649		GB COMPRA	2.127,85	Casa Consistorial - pl. Sant Roc, 1	Planta primera	2.127,85	1.454,50

AJUNTAMENT-AJUNTAMENT DE SABADELL

Data obtenció 19/02/2024 10:00
Pàg. 12

LLIBRE A LLIBRE A: BENS, DRETS I OBLIGACIONS DE L'ENT LOCAL

EPÍGRAF: I.2 SERVEI PÚBLIC

SUBEPÍGRAF: I.2.C MOBLES

CLASSIFICAC N. BÉ	QUANT. DESCRIPCIÓ	C. GESTO T. ADQUISICIÓ C. COST	COST ADQUI. D- ALTA	CENTRE UBICACIÓ	PLANTA ESPAI	V.B.C. DOT. AMORT	F.A. V.C.
	EQUIP MULTIFUNCIÓ		14/12/2018	Edifici Casa Consistorial	Gabinet de l'alcaldia	18,46	673,35
300105	32124	ED COMPRA	1.385,45	Vapor Llonch i Escola Illa - ctra. Barcelona, 208B		1.385,45	936,24
	EQUIP MULTIFUNCIÓ		31/12/2018	Escola Illa - ctra. Barcelona, 208 B		12,01	449,21
300105	32127	SC COMPRA	3.623,95	Can Marcet - c. de Pau Claris, 86-138	Planta baixa	3.623,95	2.449,05
	EQUIP MULTIFUNCIÓ		31/12/2018	Edifici Can Marcet		31,44	1.174,90
300105	33353	TR COMPRA	12,10	c. de la Indústria, 11		12,10	6,14
	EQUIP MULTIFUNCIÓ		30/12/2019			0,10	5,96
300105	33354	TR COMPRA	6,05	c. de la Indústria, 11		6,05	3,05
	EQUIP MULTIFUNCIÓ		30/12/2019			0,05	3,00
300105	34622	SG COMPRA	1.651,65	Ateneu - pl. Sant Roc, 10-11		1.651,65	602,56
	EQUIP MULTIFUNCIÓ		12/11/2020			14,32	1.049,09
300105	34623	SG COMPRA	1.345,52	Edifici c. Narcís Giralt, 74		1.345,52	490,88
	EQUIP MULTIFUNCIÓ		12/11/2020			11,67	854,64
330501	40345	2 SS COMPRA	1.438,00	c. de la Rambla, 22, 1º i 2ª plantes		1.438,00	466,51
	GRÚES ELECTRÒNIQUES		16/12/2019			101,77	971,49
TOTAL Subepígraf:	I.2.C MOBLES		C. Adq.: 116.626,17	Dot.: 270,64	V.B.C.: 116.626,17	F.A.: 110.384,13	V.C. 6.242,04
TOTAL Epígraf:	I.2 SERVEI PÚBLIC		C. Adq.: 116.626,17	Dot.: 270,64	V.B.C.: 116.626,17	F.A.: 110.384,13	V.C. 6.242,04

AJUNTAMENT-AJUNTAMENT DE SABADELL

Data obtenció 19/02/2024 10:00
Pàg. 13

LLIBRE A LLIBRE A: BENS, DRETS I OBLIGACIONS DE L'ENT LOCAL

EPÍGRAF: I.2 SERVEI PÚBLIC

SUBEPÍGRAF: I.2.C MOBLES

CLASSIFICAC N. BÉ	QUANT. DESCRIPCIÓ	C. GESTO T. ADQUISICIÓ C. COST	COST ADQUI. D- ALTA	CENTRE UBICACIÓ	PLANTA ESPAI	V.B.C. DOT. AMORT	F.A. V.C.
TOTAL LLIBRE:	A	LLIBRE A: BENS, DRETS I OBLIGACIONS DE L'ENT LOCAL	C. Adq.: 116.626,17	Dot.: 270,64	V.B.C.: 116.626,17	F.A.: 110.384,13	V.C. 6.242,04



Altes

AJUNTAMENT-AJUNTAMENT DE SABADELL

Data obtenció 19/02/2024 9:52
Pàg. 1

LLIBRE A LLIBRE A: BENS, DRETS I OBLIGACIONS DE L'ENT LOCAL

EPÍGRAF: I.2 SERVEI PÚBLIC

SUBEPÍGRAF: I.2.C MOBLES

CLASSIFICAC N. BÉ	QUANT.	C. GESTO T. ADQUISICIÓ	COST ADQUI.	CENTRE	PLANTA	V.B.C.	F.A.
	DESCRIPCIÓ	C. COST	D- ALTA	UBICACIÓ	ESPAI	DOT. AMORT	V.C.
330102	38332	2	ED COMPRA	10.248,70	Vapor Llonch i Escola Illa - ctra. Barcelona, 208B	10.248,70	580,29
	2 tendals cube (Kuadbox) de 3 braços, amb lona acrílica de 7000 mm de línia		28/04/2023	Escola Illa - ctra. Barcelona, 208 B		580,29	9.668,41
320101	38334	TE COMPRA	9.999,44	Viver municipal - c. Prat de la Riba, 115		9.999,44	620,96
	Desbrossadora		04/04/2023			620,96	9.378,48
330102	38335	36	TE COMPRA	3.136,32	Viver municipal - c. Prat de la Riba, 115	3.136,32	223,40
	Papelera Barcelona pintada		23/02/2023			223,40	2.912,92
330102	38336	5	TE COMPRA	2.662,00	Viver municipal - c. Prat de la Riba, 115	2.662,00	189,62
	CONJUNTO PIC-NIC 1,80 MTS		23/02/2023			189,62	2.472,38
320101	38353	ED COMPRA	1.017,25	Escola bressol Espronceda - c. Tintorers, 6		1.017,25	62,93
	Descalcificador electrònic, capacitat 16 litres, de resina, mides 320x530x730		05/04/2023			62,93	954,32
320101	38354	ED COMPRA	1.017,25	Vapor Buixeda Nou - c. de Sant Pau, 104		1.017,25	62,93
	Descalcificador electrònic, capacitat 16 litres, de resina, mides 320x530x730		05/04/2023			62,93	954,32
320101	38355	ED COMPRA	446,85	CEIP i Escola Bressol Calvet d'Estrella		446,85	27,64
	10 llits apilables, mides 130x54cm, per màxim 50kg		05/04/2023			27,64	419,21
320101	38356	ED COMPRA	446,85	Escola Bressol Can Puiggener - c. Puig de la Creu		446,85	27,64
	10 llits apilables, mides 130x54cm, per màxim 50kg		05/04/2023			27,64	419,21

AJUNTAMENT-AJUNTAMENT DE SABADELL

Data obtenció 19/02/2024 9:55
Pàg. 2

LLIBRE A LLIBRE A: BENS, DRETS I OBLIGACIONS DE L'ENT LOCAL

EPÍGRAF: I.2 SERVEI PÚBLIC

SUBEPÍGRAF: I.2.C MOBLES

CLASSIFICAC N. BÉ	QUANT. DESCRIPCIÓ	C. GESTO T. ADQUISICIÓ C. COST	COST ADQUI. D- ALTA	CENTRE UBICACIÓ	PLANTA ESPAI	V.B.C. DOT. AMORT	F.A. V.C.
320101	38357	ED COMPRA	567,13	Escola Bressol Joaquim Blume - rda. Bellesguard		567,13	35,08
	10 llits apilables, mides 150x60cm, per màxim 50kg		05/04/2023			35,08	532,05
320101	38358	ED COMPRA	1.194,12	Escola bressol Creu Alta - c. Sant Maties, 6		1.194,12	73,88
	24 llits apilables, mides 130x54cm, per màxim 50kg		05/04/2023			73,88	1.120,24
320101	38359	ED COMPRA	446,85	Escola bressol Espronceda - c. Tintorers, 6		446,85	27,64
	10 llits apilables, mides 130x54cm, per màxim 50kg		05/04/2023			27,64	419,21
320101	38360	ED COMPRA	312,80	CEIP i Escola Bressol La Romànica		312,80	19,35
	7 llits apilables, mides 130x54cm, per màxim 50kg		05/04/2023			19,35	293,45
320101	38361	ED COMPRA	1.468,71	Escola Bressol Can Llong - c. Praga, 59-61		1.468,71	90,87
	35 llits apilables, mides 130x54cm, per màxim 50kg		05/04/2023			90,87	1.377,84
330105	38362	CU INSPECCIÓ FÍSICA O INVENTARI	0	Fons Bibliogràfic de l'Ajuntament de Sabadell		49.995,26	4.026,93
	Fons bibliogràfic 2023		01/01/2023			4.026,93	45.968,33
330103	38369	1 ES COMPRA	52.130,04	Gimnas municipal		52.130,04	3.884,75
	SUELO EJERCICIOS LIBRES-PRACTICABLE MONTRÉAL		04/04/2023	Edifici Gimnas municipal		3.884,75	48.245,29
330103	38370	3 ES COMPRA	13.375,19	Gimnas municipal		13.375,19	996,72
	MESA DE SALTO DE COMPETICION "MONTREAL" CON PATA CENTRAL /		04/04/2023	Edifici Gimnas municipal		996,72	12.378,47

AJUNTAMENT-AJUNTAMENT DE SABADELL

Data obtenció 19/02/2024 9:55
Pàg. 3

LLIBRE A LLIBRE A: BENS, DRETS I OBLIGACIONS DE L'ENT LOCAL

EPÍGRAF: I.2 SERVEI PÚBLIC

SUBEPÍGRAF: I.2.C MOBLES

CLASSIFICAC	N. BÉ	QUANT.	C. GESTO	T. ADQUISICIÓ	COST ADQUI.	CENTRE	PLANTA	V.B.C.	F.A.
		DESCRIPCIÓ	C. COST		D- ALTA	UBICACIÓ	ESPAI	DOT. AMORT	V.C.
330103	38371	5	ES COMPRA		5.696,53	Gimnas municipal		5.696,53	424,50
		TRAMPOLÍN DE COMPETICIÓN DE EJECUCIÓN HARD Y SOFT -			04/04/2023	Edifici Gimnas municipal		424,50	5.272,03
330103	38372	1	ES COMPRA		2.278,04	Gimnas municipal		2.278,04	169,76
		PISTA DE IMPULSO PARA COMPETICIÓN 25x1 m. - GASTOS DE			04/04/2023	Edifici Gimnas municipal		169,76	2.108,28
330103	38373	1	ES COMPRA		4.644,80	Gimnas municipal		4.644,80	346,13
		AIR TRACK H20 15x2x0,2 -GASTOS DE TRANSPORTE Y MONTAJE			04/04/2023	Edifici Gimnas municipal		346,13	4.298,67
330103	38376	1	ES COMPRA		1.509,45	Gimnas municipal		1.509,45	112,48
		MINITRAMPOLÍN CON MUELLES -GASTOS DE TRANSPORTE Y			04/04/2023	Edifici Gimnas municipal		112,48	1.396,97
330103	38377	4	ES COMPRA		24.764,69	Gimnas municipal		24.764,69	1.845,47
		BARRA DE EQUILIBRIO DE COMPETICIÓN CON PATAS			04/04/2023	Edifici Gimnas municipal		1.845,47	22.919,22
330103	38378	1	ES COMPRA		2.045,73	Gimnas municipal		2.045,73	152,44
		BARRA DE EQUILIBRIO BAJA - Altura 20 cm -GASTOS DE TRANSPORTE Y			04/04/2023	Edifici Gimnas municipal		152,44	1.893,29
330103	38379	2	ES COMPRA		1.215,19	Gimnas municipal		1.215,19	90,55
		BARRA DE EQUILIBRIO DE ESPUMA PARA APRENDIZAJE - GASTOS DE			04/04/2023	Edifici Gimnas municipal		90,55	1.124,64
330103	38380	3	ES COMPRA		18.507,54	Gimnas municipal		18.507,54	1.379,19
		BARRAS ASIMÉTRICAS DE COMPETICIÓN FIBRA NATURAL,			04/04/2023	Edifici Gimnas municipal		1.379,19	17.128,35
330103	38381	3	ES COMPRA		18.673,55	Gimnas municipal		18.673,55	1.391,56

AJUNTAMENT-AJUNTAMENT DE SABADELL

Data obtenció 19/02/2024 9:55
Pàg. 4

LLIBRE A LLIBRE A: BENS, DRETS I OBLIGACIONS DE L'ENT LOCAL

EPÍGRAF: I.2 SERVEI PÚBLIC

SUBEPÍGRAF: I.2.C MOBLES

CLASSIFICAC N. BÉ	QUANT.	DESCRIPCIÓ	C. GESTO T. ADQUISICIÓ	COST ADQUI.	CENTRE	PLANTA	V.B.C.	F.A.
			C. COST	D- ALTA	UBICACIÓ	ESPAI	DOT. AMORT	V.C.
		PÓRTICO DE ANILLAS DE COMPETICIÓ AJUSTABLE EN		04/04/2023	Edifici Gimnas municipal		1.391,56	17.281,99
330103	38382	3	ES COMPRA	8.763,65	Gimnas municipal		8.763,65	653,07
		CABALLO CON ARCOS DE COMPETICIÓ- CONJUNTO		04/04/2023	Edifici Gimnas municipal		653,07	8.110,58
330103	38383	2	ES COMPRA	19.363,30	Gimnas municipal		19.363,30	1.442,96
		BARRAS PARALELAS DE COMPETICIÓ - COLCHONETAS		04/04/2023	Edifici Gimnas municipal		1.442,96	17.920,34
330103	38384	1	ES COMPRA	3.692,30	Gimnas municipal		3.692,30	275,15
		BLOQUE DE RECEPCIÓ -COLCHONETA CONFORT MOD.		04/04/2023	Edifici Gimnas municipal		275,15	3.417,15
330101	38440	7	UH COMPRA	1.561,78	c. de Covadonga, 370-378		1.561,78	99,83
		Taula model ZAMA NEXT, 140x81 cm., estructura color plat ral 9006, sobre en		27/03/2023			99,83	1.461,95
330101	38441	9	UH COMPRA	1.657,46	c. de Covadonga, 370-378		1.657,46	105,95
		Taula model ZAMA NEXT 160x80, estructura metàlica en plata ral 9006 i		27/03/2023			105,95	1.551,51
330101	38442	2	UH COMPRA	386,72	c. de Covadonga, 370-378		386,72	24,72
		Taula ZAMA NEXT 180 x 80 cm, estructura metàl.lica color plata ral 9006 i		27/03/2023			24,72	362,00
330101	38443	18	UH COMPRA	3.320,14	c. de Covadonga, 370-378		3.320,14	212,24
		Cadira operativa model KUBE / Subministrament i col.locació de cadira		27/03/2023			212,24	3.107,90
330101	38444	10	UH COMPRA	1.444,86	c. de Covadonga, 370-378		1.444,86	92,36
		Armari baix model BASIC 90 x 42,5 x 74 cm amb portes batents		27/03/2023			92,36	1.352,50

AJUNTAMENT-AJUNTAMENT DE SABADELL

Data obtenció 19/02/2024 9:55
Pàg. 5

LLIBRE A LLIBRE A: BENS, DRETS I OBLIGACIONS DE L'ENT LOCAL

EPÍGRAF: I.2 SERVEI PÚBLIC

SUBEPÍGRAF: I.2.C MOBLES

CLASSIFICAC N. BÉ	QUANT.	C. GESTO T. ADQUISICIÓ	COST ADQUI.	CENTRE	PLANTA	V.B.C.	F.A.
	DESCRIPCIÓ	C. COST	D- ALTA	UBICACIÓ	ESPAI	DOT. AMORT	V.C.
330101	38445	2	UH COMPRA	179,19	c. de Covadonga, 370-378	179,19	11,45
	Armari model BASIC 45 x 42,5 x 74 cm amb portes batents / Tapa d'armari		27/03/2023			11,45	167,74
330101	38446	6	UH COMPRA	1.682,87	c. de Covadonga, 370-378	1.682,87	107,58
	Armari model BASIC 90x45x196 cm amb portes batents		27/03/2023			107,58	1.575,29
330101	38447	12	UH COMPRA	2.082,31	c. de Covadonga, 370-378	2.082,31	133,11
	Buc rodant de tres calaixos, sistema de tancament de seguretat i antibolcada 43		27/03/2023			133,11	1.949,20
330104	38448		UH COMPRA	253,81	c. de Covadonga, 370-378	253,81	24,33
	Nevera office Model Corberó CF2PH14320W, 233 l. 54,5 x 5,55 x		27/03/2023			24,33	229,48
330104	38449		UH COMPRA	98,87	c. de Covadonga, 370-378	98,87	9,48
	Microones offices Model Infinition MWF230/ Subministrament i col.locació		27/03/2023			9,48	89,39
330101	38450	1	UH COMPRA	423,62	c. de Covadonga, 370-378	423,62	27,08
	Taula canviadora de bolquers amb polietilè d'alta densitat HDPE		27/03/2023			27,08	396,54
330101	38451	34	UH COMPRA	2.759,26	c. de Covadonga, 370-378	2.759,26	176,39
	Cadira confident sense braços. Subministrament i col.locació de cadira		27/03/2023			176,39	2.582,87
330101	38476	5	ED COMPRA	531,19	Escola Bressol Andreu Castells	531,19	32,86
	cadireta 3 postures , estructura de fusta de pi massís , mides 32x32x32 cm		05/04/2023			32,86	498,33
330101	38477	10	ED COMPRA	1.148,29	Escola Bressol Andreu Castells	1.148,29	71,04

AJUNTAMENT-AJUNTAMENT DE SABADELL

Data obtenció 19/02/2024 9:55
Pàg. 6

LLIBRE A LLIBRE A: BENS, DRETS I OBLIGACIONS DE L'ENT LOCAL

EPÍGRAF: I.2 SERVEI PÚBLIC

SUBEPÍGRAF: I.2.C MOBLES

CLASSIFICAC N. BÉ	QUANT.	C. GESTO T. ADQUISICIÓ	COST ADQUI.	CENTRE	PLANTA	V.B.C.	F.A.
	DESCRIPCIÓ	C. COST	D- ALTA	UBICACIÓ	ESPAI	DOT. AMORT	V.C.
	cadireta alçada 27 cm, estructura de fusta pi massís		05/04/2023			71,04	1.077,25
330101	38478	1	ED COMPRA	453,99	Escola Bressol Andreu Castells	453,99	28,08
	taula rododa 80 cm, alçada 41 cm, estructura de fusta de pi massís		05/04/2023			28,08	425,91
330101	38479	1	ED COMPRA	453,99	Escola Bressol Andreu Castells	453,99	28,08
	taula rododa 80 cm, alçada 47 cm, estructura de fusta de pi massís		05/04/2023			28,08	425,91
330101	38480	8	ED COMPRA	849,90	CEIP i Escola Bressol La Romànica	849,90	52,58
	cadireta 3 postures , estructura de fusta de pi massís , mides 32x32x32 cm		05/04/2023			52,58	797,32
330101	38481	8	ED COMPRA	849,90	Escola Bressol Joaquim Blume - rda. Bellesguard	849,90	52,58
	cadireta 3 postures , estructura de fusta de pi massís , mides 32x32x32 cm		05/04/2023			52,58	797,32
330101	38482	5	ED COMPRA	2.107,82	Escola Bressol Joaquim Blume - rda. Bellesguard	2.107,82	130,41
	taula quadrada 70x70 cm, alçada 47cm, estructura de fusta pi massís		05/04/2023			130,41	1.977,41
330101	38483	5	ED COMPRA	531,19	Escola bressol Arraona - c. de la Palma, 77-81	531,19	32,86
	cadireta 3 postures , estructura de fusta de pi massís , mides 32x32x32 cm		05/04/2023			32,86	498,33
330101	38484	2	ED COMPRA	1.263,25	Escola bressol Arraona - c. de la Palma, 77-81	1.263,25	78,16
	taula abatible 150x70 cm, alçada 47 cm, estructura de fusta pi massís		05/04/2023			78,16	1.185,09

AJUNTAMENT-AJUNTAMENT DE SABADELL

Data obtenció 19/02/2024 9:55
Pàg. 7

LLIBRE A LLIBRE A: BENS, DRETS I OBLIGACIONS DE L'ENT LOCAL

EPÍGRAF: I.2 SERVEI PÚBLIC

SUBEPÍGRAF: I.2.C MOBLES

CLASSIFICAC	N. BÉ	QUANT.	C. GESTO	T. ADQUISICIÓ	COST ADQUI.	CENTRE	PLANTA	V.B.C.	F.A.
		DESCRIPCIÓ	C. COST		D- ALTA	UBICACIÓ	ESPAI	DOT. AMORT	V.C.
330101	38485	10	ED	COMPRA	1.148,29	Escola bressol Creu Alta - c. Sant Maties, 6		1.148,29	71,04
		cadireta alçada 27 cm, estructura de fusta pi massís			05/04/2023			71,04	1.077,25
330206	38486	1	ES	COMPRA	727,09	Complex Esportiu Municipal Sant Oleguer		727,09	45,81
		EQUIP DE SO			31/03/2023	CEM Sant Oleguer - Edifici Control Accés La Bassa		45,81	681,28
330206	38487	1	ES	COMPRA	727,09	Poliesportiu Can Marçet - c. Riu-Sec, 44B-80		727,09	45,81
		EQUIP DE SO			31/03/2023			45,81	681,28
330206	38488	1	ES	COMPRA	727,09	Poliesportiu Ca n'Oriach - rda. Navacerrada, 12-58		727,09	45,81
		EQUIP DE SO			31/03/2023			45,81	681,28
300104	38494		SC	COMPRA	7.434,83	Can Marçet - c. de Pau Claris, 86-138		7.434,83	746,87
		Control de Sala-Elements de xarxa			26/05/2023			746,87	6.687,96
310101	38498		TE	COMPRA	98.795,29	Can Marçet - c. de Pau Claris, 86-138		98.795,29	5.751,78
		MINI CARREGADORA E-3393-BHT I ACCESSORIS			21/04/2023	Parc mòbil		5.751,78	93.043,51
330102	38513	1	TE	CONSTRUCCIÓ REALITZADA PER CONTRACTE AMB TERCERS	31.918,57	pl. de la Fuensanta		31.918,57	1.865,56
		Mobiliari Plaça de la Fuensanta			20/04/2023			1.865,56	30.053,01
330109	38515		ED	COMPRA	1.894,10	CEIP i Escola Bressol La Romànica		1.894,10	98,16
		Joc d'equilibri			19/05/2023			98,16	1.795,94

AJUNTAMENT-AJUNTAMENT DE SABADELL

Data obtenció 19/02/2024 9:55
Pàg. 8

LLIBRE A LLIBRE A: BENS, DRETS I OBLIGACIONS DE L'ENT LOCAL

EPÍGRAF: I.2 SERVEI PÚBLIC

SUBEPÍGRAF: I.2.C MOBLES

CLASSIFICAC N. BÉ	QUANT. DESCRIPCIÓ	C. GESTO T. ADQUISICIÓ C. COST	COST ADQUI. D- ALTA	CENTRE UBICACIÓ	PLANTA ESPAI	V.B.C. DOT. AMORT	F.A. V.C.
330109	38516	ED COMPRA	3.394,10	CEIP i Escola Bressol La Romànica		3.394,10	175,90
	1 joc Peekaboo tunnel		19/05/2023			175,90	3.218,20
330109	38517	ED COMPRA	1.747,10	CEIP i Escola Bressol La Romànica		1.747,10	90,54
	2 jocs de cuinetes de fusta per exterior		19/05/2023			90,54	1.656,56
330102	38521	4 TU COMPRA	4.530,24	Ateneu - pl. Sant Roc, 10-11		4.530,24	242,02
	Cartelleres informatives senyalització turística del rodal		12/05/2023			242,02	4.288,22
330101	38522	1 MD COMPRA	146,60	Edifici carrer del Sol 1, plantes 3a 4a 5a i 6a		146,60	7,36
	CADIRA GIRATÒRIA		26/05/2023			7,36	139,24
330101	38523	1 SS COMPRA	146,60	Vapor Codina - c. Blasco de Garay, 19		146,60	7,36
	CADIRA GIRATÒRIA		26/05/2023			7,36	139,24
330101	38524	1 GI COMPRA	168,04	Edifici c. Narcís Giralt, 74		168,04	8,44
	CADIRA GIRATÒRIA AMB BRAÇOS		26/05/2023			8,44	159,60
330101	38525	2 RH COMPRA	293,10	Edifici c. Narcís Giralt, 74		293,10	14,72
	CADIRA GIRATÒRIA		26/05/2023			14,72	278,38
330101	38526	1 SS COMPRA	146,60	c. de la Rambla, 22, 1ª i 2ª plantes		146,60	7,36
	CADIRA GIRATÒRIA		26/05/2023			7,36	139,24
330101	38527	1 TE COMPRA	146,60	Can Marcet - c. de Pau Claris, 86-138	Planta semesoterrani	146,60	7,36
	CADIRA GIRATÒRIA		26/05/2023	Edifici Can Marcet		7,36	139,24

AJUNTAMENT-AJUNTAMENT DE SABADELL

Data obtenció 19/02/2024 9:55
Pàg. 9

LLIBRE A LLIBRE A: BENS, DRETS I OBLIGACIONS DE L'ENT LOCAL

EPÍGRAF: I.2 SERVEI PÚBLIC

SUBEPÍGRAF: I.2.C MOBLES

CLASSIFICAC	N. BÉ	QUANT.	C. GESTO	T. ADQUISICIÓ	COST ADQUI.	CENTRE	PLANTA	V.B.C.	F.A.
		DESCRIPCIÓ	C. COST		D- ALTA	UBICACIÓ	ESPAI	DOT. AMORT	V.C.
330101	38528	1	UH	COMPRA	168,04	Edifici carrer del Sol 1, plantes 3a 4a 5a i 6a		168,04	8,44
		CADIRA GIRATÒRIA AMB BRAÇOS			26/05/2023			8,44	159,60
330101	38529	1	DC	COMPRA	146,60	Casa Manau - c. de Sant Pau, 34-36		146,60	7,36
		CADIRA GIRATÒRIA			26/05/2023			7,36	139,24
330101	38530	1	GT	COMPRA	146,60	Edifici c. Narcís Giralt, 74		146,60	7,36
		CADIRA GIRATÒRIA			26/05/2023			7,36	139,24
330101	38531	1	DC	COMPRA	168,04	Casa Manau - c. de Sant Pau, 34-36		168,04	8,44
		CADIRA GIRATÒRIA AMB BRAÇOS			26/05/2023			8,44	159,60
330101	38532	2	ED	COMPRA	293,10	Conservatori - Casa Brutau - c. Sant Oleguer 75-77		293,10	14,72
		CADIRA GIRATÒRIA			26/05/2023			14,72	278,38
330101	38533	2	AC	COMPRA	293,10	Despatx Lluch - c. de la Indústria, 8-10		293,10	14,72
		CADIRA GIRATÒRIA			26/05/2023			14,72	278,38
330101	38534	5	JO	COMPRA	732,75	Vapor Codina - c. Blasco de Garay, 19		732,75	36,80
		CADIRA GIRATÒRIA			26/05/2023			36,80	695,95
330101	38535	2	PE	COMPRA	336,08	Vapor Llonch i Escola Illa - ctra. Barcelona, 208B		336,08	16,88
		CADIRA GIRATÒRIA AMB BRAÇOS			26/05/2023	Vapor Llonch - ctra. Barcelona, 208 B		16,88	319,20
330101	38536	2	PE	COMPRA	293,10	Vapor Llonch i Escola Illa - ctra. Barcelona, 208B		293,10	14,72

AJUNTAMENT-AJUNTAMENT DE SABADELL

Data obtenció 19/02/2024 9:55
Pàg. 10

LLIBRE A LLIBRE A: BENS, DRETS I OBLIGACIONS DE L'ENT LOCAL

EPÍGRAF: I.2 SERVEI PÚBLIC

SUBEPÍGRAF: I.2.C MOBLES

CLASSIFICAC N. BÉ	QUANT.	DESCRIPCIÓ	C. GESTO T. ADQUISICIÓ C. COST	COST ADQUI. D- ALTA	CENTRE UBICACIÓ	PLANTA ESPAI	V.B.C. DOT. AMORT	F.A. V.C.
		CADIRA GIRATÒRIA		26/05/2023	Vapor Llonch - ctra. Barcelona, 208 B		14,72	278,38
330101	38537	2	AC COMPRA	293,10	Edifici c. Narcís Giralt, 74		293,10	14,72
		CADIRA GIRATÒRIA		26/05/2023			14,72	278,38
330101	38538	1	UH COMPRA	168,04	Edifici carrer del Sol 1, plantes 3a 4a 5a i 6a		168,04	8,44
		CADIRA GIRATÒRIA AMB BRAÇOS		26/05/2023			8,44	159,60
330101	38539	1	AC COMPRA	146,60	Vapor Llonch i Escola Illa - ctra. Barcelona, 208B		146,60	7,36
		CADIRA GIRATÒRIA		26/05/2023	Vapor Llonch - ctra. Barcelona, 208 B		7,36	139,24
330101	38544	49	SG COMPRA	7.181,00	Illa Sallares i Déu - c. Jacint Verdaguer, 49-53		7.181,00	360,68
		CADIRA GIRATÒRIA		26/05/2023			360,68	6.820,32
330205	38548		CU COMPRA	37.679,14	Teatre Principal		37.679,14	1.969,98
		Sistema electroacústic amb 10 altaveus TW10 Audio i suports d'ancoratge dels		17/05/2023	Edifici Teatre Principal		1.969,98	35.709,16
330205	38549		CU COMPRA	10.256,48	Teatre Principal		10.256,48	536,24
		Sistema d'amplificació (Dante) Powersoft: 2 amplificadors de 4 canals i 1		17/05/2023	Edifici Teatre Principal		536,24	9.720,24
330205	38551		CU COMPRA	7.428,17	Teatre Principal		7.428,17	388,36
		Sistema de control: 1 pantalla tàctil amplificació, 1 Swich 8 ports ethernet, 1		17/05/2023	Edifici Teatre Principal		388,36	7.039,81
330102	38564	1	TE CONSTRUCCIÓ REALITZADA PER CONTRACTE AMB TERCERS	72.393,77	pl. del Mestre Planas		72.393,77	3.801,49

AJUNTAMENT-AJUNTAMENT DE SABADELL

Data obtenció 19/02/2024 9:55
Pàg. 11

LLIBRE A LLIBRE A: BENS, DRETS I OBLIGACIONS DE L'ENT LOCAL

EPÍGRAF: I.2 SERVEI PÚBLIC

SUBEPÍGRAF: I.2.C MOBLES

CLASSIFICAC N. BÉ	QUANT.	C. GESTO T. ADQUISICIÓ	COST ADQUI.	CENTRE	PLANTA	V.B.C.	F.A.
	DESCRIPCIÓ	C. COST	D- ALTA	UBICACIÓ	ESPAI	DOT. AMORT	V.C.
	Mobiliari urbà places Mestre Planas i Montserrat Roig		16/05/2023			3.801,49	68.592,28
330101	38820 8	SG COMPRA	1.054,05	Illa Sallares i Déu - c. Jacint Verdaguer, 49-53		1.054,05	44,52
	ARMARI		30/06/2023			44,52	1.009,53
330101	38821 7	SG COMPRA	1.395,95	Illa Sallares i Déu - c. Jacint Verdaguer, 49-53		1.395,95	58,96
	ARMARI		30/06/2023			58,96	1.336,99
330101	38822 2	SG COMPRA	297,63	Illa Sallares i Déu - c. Jacint Verdaguer, 49-53		297,63	12,57
	ARMARI		30/06/2023			12,57	285,06
330101	38825 11	SG COMPRA	1.702,49	Illa Sallares i Déu - c. Jacint Verdaguer, 49-53		1.702,49	71,90
	TAULA		30/06/2023			71,90	1.630,59
330101	38826 20	SG COMPRA	3.130,75	Illa Sallares i Déu - c. Jacint Verdaguer, 49-53		3.130,75	132,23
	BUC		30/06/2023			132,23	2.998,52
330101	38827 12	SG COMPRA	1.060,84	Illa Sallares i Déu - c. Jacint Verdaguer, 49-53		1.060,84	44,80
	ALA		30/06/2023			44,80	1.016,04
330101	38828 1	SG COMPRA	164,81	Illa Sallares i Déu - c. Jacint Verdaguer, 49-53		164,81	6,96
	TAULA		30/06/2023			6,96	157,85
330101	38829 1	SG COMPRA	190,80	Illa Sallares i Déu - c. Jacint Verdaguer, 49-53		190,80	8,05
	TAULA		30/06/2023			8,05	182,75

AJUNTAMENT-AJUNTAMENT DE SABADELL

Data obtenció 19/02/2024 9:55
Pàg. 12

LLIBRE A LLIBRE A: BENS, DRETS I OBLIGACIONS DE L'ENT LOCAL

EPÍGRAF: I.2 SERVEI PÚBLIC

SUBEPÍGRAF: I.2.C MOBLES

CLASSIFICAC N. BÉ	QUANT. DESCRIPCIÓ	C. GESTO T. ADQUISICIÓ C. COST	COST ADQUI. D- ALTA	CENTRE UBICACIÓ	PLANTA ESPAI	V.B.C. DOT. AMORT	F.A. V.C.
300104	38836	GI COMPRA	19.656,45	Edifici c. Narcís Giralt, 74		19.656,45	1.606,62
	Adquisició tallafocs amb capacitat de clúster actiu-actiu,		06/07/2023			1.606,62	18.049,83
300104	38837	GI COMPRA	19.656,45	Edifici c. Narcís Giralt, 74		19.656,45	1.606,62
	Adquisició tallafocs amb capacitat de clúster actiu-actiu,		06/07/2023			1.606,62	18.049,83
330104	38840	ES COMPRA	303,50	Complex Poliesportiu Olímpia	planta baixa	303,50	17,46
	FRIGORÍFIC		17/07/2023	Edifici serveis a la piscina	CEO - Edifici serveis piscina - 00 vestidors	17,46	286,04
330104	38841	ES COMPRA	303,50	Complex Esportiu Municipal Sant Oleguer		303,50	17,46
	FRIGORÍFIC		17/07/2023	CEM Sant Oleguer - Edifici Control Accés La Bassa		17,46	286,04
320104	38842	UH CONSTRUCCIÓ REALITZADA PER CONTRACTE AMB TERCERS	614.980,29	Cotxeres Estació d'autobusos - pg. Comerç, 44-64		862.811,80	35.782,86
	Instal·lació 4 carregadors dobles a la cotxera de la TUS Cert. 1 maig / Cert 2		10/08/2023			35.782,86	827.028,94
320105	38843	CU COMPRA	4.696,01	Museu d'història		4.696,01	210,99
	Sistema de videovigilància del Museu d'Història		21/07/2023	Edifici Museu d'història		210,99	4.485,02
300101	38844	GI COMPRA	925,67	Edifici c. Narcís Giralt, 74		925,67	26,20
	Cintes magnètiques.		31/10/2023			26,20	899,47
330102	38860	1	TE CONSTRUCCIÓ REALITZADA PER CONTRACTE AMB TERCERS	747,85	Parc de Tierno Galvan d-2 - c. de l'Arcàdia 33-125	747,85	15,53

AJUNTAMENT-AJUNTAMENT DE SABADELL

Data obtenció 19/02/2024 9:55
Pàg. 13

LLIBRE A LLIBRE A: BENS, DRETS I OBLIGACIONS DE L'ENT LOCAL

EPÍGRAF: I.2 SERVEI PÚBLIC

SUBEPÍGRAF: I.2.C MOBLES

CLASSIFICAC N. BÉ	QUANT. DESCRIPCIÓ	C. GESTO T. ADQUISICIÓ C. COST	COST ADQUI. D- ALTA	CENTRE UBICACIÓ	PLANTA ESPAI	V.B.C. DOT. AMORT	F.A. V.C.
	Font- Àrea de gossos Can Rull		02/10/2023			15,53	732,32
330109	38861	TE CONSTRUCCIÓ REALITZADA PER CONTRACTE AMB TERCERS	45.939,35	Parc de Tierno Galvan d-2 - c. de l'Arcàdia 33-125		45.939,35	954,44
	Àrea recreativa per a gossos - Can Rull		02/10/2023			954,44	44.984,91
330102	38862	1 TE CONSTRUCCIÓ REALITZADA PER CONTRACTE AMB TERCERS	747,85	pg. d'Espronceda		747,85	15,53
	Font - Àrea de gossos d'Espronceda		02/10/2023			15,53	732,32
330109	38863	TE CONSTRUCCIÓ REALITZADA PER CONTRACTE AMB TERCERS	42.536,01	pg. d'Espronceda		42.536,01	883,73
	Àrea recreativa per a gossos - Espronceda		02/10/2023			883,73	41.652,28
330102	38864	1 TE CONSTRUCCIÓ REALITZADA PER CONTRACTE AMB TERCERS	747,85	Camp de futbol Torre Romeu - av.Can Bordoll, 8		747,85	15,53
	Font - Àrea de gossos de Torreromeu		02/10/2023			15,53	732,32
330109	38865	TE CONSTRUCCIÓ REALITZADA PER CONTRACTE AMB TERCERS	54.103,58	Camp de futbol Torre Romeu - av.Can Bordoll, 8		54.103,58	1.124,06
	Àrea recreativa per a gossos - Torreromeu		02/10/2023			1.124,06	52.979,52
330104	38866	ED COMPRA	427,98	Escola Bressol Can Puiggener - c. Puig de la Creu		427,98	14,80

AJUNTAMENT-AJUNTAMENT DE SABADELL

Data obtenció 19/02/2024 9:55
Pàg. 14

LLIBRE A LLIBRE A: BENS, DRETS I OBLIGACIONS DE L'ENT LOCAL

EPÍGRAF: I.2 SERVEI PÚBLIC

SUBEPÍGRAF: I.2.C MOBLES

CLASSIFICAC N. BÉ	QUANT. DESCRIPCIÓ	C. GESTO T. ADQUISICIÓ C. COST	COST ADQUI. D- ALTA	CENTRE UBICACIÓ	PLANTA ESPAI	V.B.C. DOT. AMORT	F.A. V.C.
	AIRE CONDICIONAT PORTÀTIL		22/09/2023			14,80	413,18
330104 38867		ED COMPRA	427,98	Escola Bressol Can Puiggener - c. Puig de la Creu		427,98	14,80
	AIRE CONDICIONAT PORTÀTIL		22/09/2023			14,80	413,18
330104 38868		ED COMPRA	427,98	Escola Bressol Can Puiggener - c. Puig de la Creu		427,98	14,80
	AIRE CONDICIONAT PORTÀTIL		22/09/2023			14,80	413,18
330104 38869		ED COMPRA	427,98	Escola Bressol Can Puiggener - c. Puig de la Creu		427,98	14,80
	AIRE CONDICIONAT PORTÀTIL		22/09/2023			14,80	413,18
330104 38870		ED COMPRA	427,98	Escola Bressol Can Puiggener - c. Puig de la Creu		427,98	14,80
	AIRE CONDICIONAT PORTÀTIL		22/09/2023			14,80	413,18
330104 38871		ED COMPRA	427,98	Escola Bressol Can Puiggener - c. Puig de la Creu		427,98	14,80
	AIRE CONDICIONAT PORTÀTIL		22/09/2023			14,80	413,18
330104 38872		ED COMPRA	427,98	Escola Bressol Can Puiggener - c. Puig de la Creu		427,98	14,80
	AIRE CONDICIONAT PORTÀTIL		22/09/2023			14,80	413,18
330104 38873		ED COMPRA	427,98	Escola bressol CEIP Joan Montllor - c. Segre, 2-14		427,98	14,80
	AIRE CONDICIONAT PORTÀTIL		22/09/2023			14,80	413,18

AJUNTAMENT-AJUNTAMENT DE SABADELL

Data obtenció 19/02/2024 9:55
 Pàg. 15

LLIBRE A LLIBRE A: BENS, DRETS I OBLIGACIONS DE L'ENT LOCAL

EPÍGRAF: I.2 SERVEI PÚBLIC

SUBEPÍGRAF: I.2.C MOBLES

CLASSIFICAC N. BÉ	QUANT. DESCRIPCIÓ	C. GESTO T. ADQUISICIÓ C. COST	COST ADQUI. D- ALTA	CENTRE UBICACIÓ	PLANTA ESPAI	V.B.C. DOT. AMORT	F.A. V.C.
330104	38874	ED COMPRA	427,98	Escola bressol CEIP Joan Montllor - c. Segre, 2-14		427,98	14,80
	AIRE CONDICIONAT PORTÀTIL		22/09/2023				413,18
330104	38875	ED COMPRA	427,98	CEIP i Escola Bressol La Romànica		427,98	14,80
	AIRE CONDICIONAT PORTÀTIL		22/09/2023				413,18
330104	38876	ED COMPRA	427,98	CEIP i Escola Bressol La Romànica		427,98	14,80
	AIRE CONDICIONAT PORTÀTIL		22/09/2023				413,18
330104	38877	ED COMPRA	427,97	Escola Bressol Joaquim Blume - rda. Bellesguard		427,97	14,80
	AIRE CONDICIONAT PORTÀTIL		22/09/2023				413,17
330104	38878	ED COMPRA	427,97	Escola Bressol Joaquim Blume - rda. Bellesguard		427,97	14,80
	AIRE CONDICIONAT PORTÀTIL		22/09/2023				413,17
330104	38879	ED COMPRA	427,97	Escola Bressol Joaquim Blume - rda. Bellesguard		427,97	14,80
	AIRE CONDICIONAT PORTÀTIL		22/09/2023				413,17
330104	38880	ED COMPRA	427,97	Escola Bressol Joaquim Blume - rda. Bellesguard		427,97	14,80
	AIRE CONDICIONAT PORTÀTIL		22/09/2023				413,17
330104	38881	ED COMPRA	427,97	Escola Bressol Joaquim Blume - rda. Bellesguard		427,97	14,80
	AIRE CONDICIONAT PORTÀTIL		22/09/2023				413,17
330104	38882	ED COMPRA	427,97	Escola Bressol Joaquim Blume - rda. Bellesguard		427,97	14,80
	AIRE CONDICIONAT PORTÀTIL		22/09/2023				413,17

AJUNTAMENT-AJUNTAMENT DE SABADELL

Data obtenció 19/02/2024 9:55
Pàg. 16

LLIBRE A LLIBRE A: BENS, DRETS I OBLIGACIONS DE L'ENT LOCAL

EPÍGRAF: I.2 SERVEI PÚBLIC

SUBEPÍGRAF: I.2.C MOBLES

CLASSIFICAC N. BÉ	QUANT. DESCRIPCIÓ	C. GESTO T. ADQUISICIÓ C. COST	COST ADQUI. D- ALTA	CENTRE UBICACIÓ	PLANTA ESPAI	V.B.C. DOT. AMORT	F.A. V.C.
330104	38883	ED COMPRA	427,97	Escola Bressol Joaquim Blume - rda. Bellesguard		427,97	14,80
	AIRE CONDICIONAT PORTÀTIL		22/09/2023			14,80	413,17
330104	38884	ED COMPRA	427,98	Escola bressol Creu Alta - c. Sant Maties, 6		427,98	14,80
	AIRE CONDICIONAT PORTÀTIL		22/09/2023			14,80	413,18
330104	38885	ED COMPRA	427,98	Vapor Buixeda Nou - c. de Sant Pau, 104		427,98	14,80
	AIRE CONDICIONAT PORTÀTIL		22/09/2023			14,80	413,18
330104	38886	ED COMPRA	427,98	Vapor Buixeda Nou - c. de Sant Pau, 104		427,98	14,80
	AIRE CONDICIONAT PORTÀTIL		22/09/2023			14,80	413,18
330104	38887	ED COMPRA	427,98	Vapor Buixeda Nou - c. de Sant Pau, 104		427,98	14,80
	AIRE CONDICIONAT PORTÀTIL		22/09/2023			14,80	413,18
330104	38888	ED COMPRA	427,98	Vapor Buixeda Nou - c. de Sant Pau, 104		427,98	14,80
	AIRE CONDICIONAT PORTÀTIL		22/09/2023			14,80	413,18
330101	38889	1 ED COMPRA	477,95	CEIP i Escola Bressol La Romànica		477,95	6,87
	Guixeta d'alumini de sis portes		30/10/2023			6,87	471,08
330102	38890	1 TE CONSTRUCCIÓ REALITZADA PER CONTRACTE AMB TERCERS	16.598,78	INFRAESTRUCTURA PUBLICA VARIS DISTRICTES		16.598,78	318,33
	Tendals patis escoles		09/10/2023			318,33	16.280,45
330104	38892	ED COMPRA	6.435,41	CEIP Amadeu Vives - c. Fra Luís de León, 152-182		6.435,41	185,12

AJUNTAMENT-AJUNTAMENT DE SABADELL

Data obtenció 19/02/2024 9:55
Pàg. 17

LLIBRE A LLIBRE A: BENS, DRETS I OBLIGACIONS DE L'ENT LOCAL

EPÍGRAF: I.2 SERVEI PÚBLIC

SUBEPÍGRAF: I.2.C MOBLES

CLASSIFICAC N. BÉ	QUANT. DESCRIPCIÓ	C. GESTO T. ADQUISICIÓ C. COST	COST ADQUI. D- ALTA	CENTRE UBICACIÓ	PLANTA ESPAI	V.B.C. DOT. AMORT	F.A. V.C.
	Marmita de gas de 150 l		09/10/2023			185,12	6.250,29
330104	38893	ED COMPRA	4.087,86	CEIP Amadeu Vives - c. Fra Luís de León, 152-182		4.087,86	117,59
	1 rentaplats NE-1000 ECO		09/10/2023			117,59	3.970,27
330301	38894	ED COMPRA	2.066,32	CEIP Amadeu Vives - c. Fra Luís de León, 152-182		2.066,32	39,62
	2 taules per rentaplats de mides 600x520 i 1200x800		09/10/2023			39,62	2.026,70
300101	38904	GI COMPRA	925,69	Edifici c. Narcís Giralt, 74		925,69	26,20
	Cintes magnètiques.		31/10/2023			26,20	899,49
300101	38905	GI COMPRA	925,67	Edifici c. Narcís Giralt, 74		925,67	26,20
	Cintes magnètiques.		31/10/2023			26,20	899,47
300101	38906	GI COMPRA	925,67	Edifici c. Narcís Giralt, 74		925,67	26,20
	Cintes magnètiques.		31/10/2023			26,20	899,47
300101	38907	GI COMPRA	925,67	Edifici c. Narcís Giralt, 74		925,67	26,20
	Cintes magnètiques.		31/10/2023			26,20	899,47
330102	38925	1	TE CONSTRUCCIÓ REALITZADA PER CONTRACTE AMB TERCERS	10.192,74	c. de Goya	10.192,74	130,31
	Mobiliari urbà arranjamet vorera est del carrer Goya		06/11/2023			130,31	10.062,43
330109	38942	ED COMPRA	4.426,25	CEIP Joan Sallarès i Pla - c. de Campoamor, 86-110		4.426,25	55,58
	1 tanca decorativa de color verd de 141 mts lineals al perímetre de la pista		07/11/2023			55,58	4.370,67

AJUNTAMENT-AJUNTAMENT DE SABADELL

Data obtenció 19/02/2024 9:55
Pàg. 18

LLIBRE A LLIBRE A: BENS, DRETS I OBLIGACIONS DE L'ENT LOCAL

EPÍGRAF: I.2 SERVEI PÚBLIC

SUBEPÍGRAF: I.2.C MOBLES

CLASSIFICAC N. BÉ	QUANT. DESCRIPCIÓ	C. GESTO T. ADQUISICIÓ C. COST	COST ADQUI. D- ALTA	CENTRE UBICACIÓ	PLANTA ESPAI	V.B.C. DOT. AMORT	F.A. V.C.
330109	38944	ED COMPRA	1.903,33	CEIP Sant Julià - c. de Vinhamala, 1-27		1.903,33	10,86
	1 Font EGEA pel pati de l'escola Sant Julià		07/12/2023			10,86	1.892,47
330109	38945	ED COMPRA	1.903,33	CEIP Miquel Carreras - c. de Balaguer, 14-50		1.903,33	10,86
	1 font EGEA al pati de l'escola Miquel Carreras		07/12/2023			10,86	1.892,47
330109	38946	ED COMPRA	1.903,33	CEIP Arraona - c. de l'Argentina, 33-61		1.903,33	10,86
	1 font EGEA al pati de l'escola Arraona		07/12/2023			10,86	1.892,47
330109	38947	ED COMPRA	1.903,33	CEIP Joan Sallarès i Pla - c. de Campoamor, 86-110		1.903,33	10,86
	1 font de EGEA al pati de l'escola Joan Sallarès i Pla		07/12/2023			10,86	1.892,47
330109	38948	ED COMPRA	1.903,33	CEIP Torreguitart - c. de Vallirana, 14-26		1.903,33	10,86
	1 Font EGEA al pati de l'escola Torreguitart		07/12/2023			10,86	1.892,47
330101	38951	ED COMPRA	7.000,00	CEIP Teresa Claramunt - ctra. Molins Rei, 83-119		7.000,00	84,70
	Subministrament i col·locació d'estructura de tendal al pati de l'escola		09/11/2023			84,70	6.915,30
300106	38957	CU COMPRA	22.959,75	Biblioteca Els Safareigs - c. Papa Pius XI, 165		23.740,20	567,75
	Instal·lació RFID per al servei d'autoprèstec del fons documental B.		09/11/2023			567,75	23.172,45
300106	38958	CU COMPRA	28.356,35	Biblioteca del Sud - pg. dels Almogàvers, 37-63		29.136,80	698,35
	Instal·lació RFID per al servei d'autoprèstec del fons documental B. del		09/11/2023			698,35	28.438,45

AJUNTAMENT-AJUNTAMENT DE SABADELL

Data obtenció 19/02/2024 9:55
Pàg. 19

LLIBRE A LLIBRE A: BENS, DRETS I OBLIGACIONS DE L'ENT LOCAL

EPÍGRAF: I.2 SERVEI PÚBLIC

SUBEPÍGRAF: I.2.C MOBLES

CLASSIFICAC N. BÉ	QUANT. DESCRIPCIÓ	C. GESTO T. ADQUISICIÓ C. COST	COST ADQUI. D- ALTA	CENTRE UBICACIÓ	PLANTA ESPAI	V.B.C. DOT. AMORT	F.A. V.C.
300106	38959	CU COMPRA	39.669,85	Complex Alexandra - pl. d'Ovidi Montllor, 2-7		41.242,85	984,46
	Instal·lació RFID per al servei d'autoprèstec del fons documental B.		09/11/2023			984,46	40.258,39
300106	38960	CU COMPRA	8.887,45	Biblioteca La Serra - pl. de Cristobal Ramos, 1 bx		23.455,85	441,25
	Instal·lació RFID per al servei d'autoprèstec del fons documental B. La		09/11/2023			441,25	23.014,60
320103	38961	SC COMPRA	10.769,00	Can Marçet - c. de Pau Clarís, 86-138		10.769,00	113,80
	Registrador de dades de l'aire		05/12/2023	Parc mòbil		113,80	10.655,20
320105	38962	SC COMPRA	14.426,53	Can Marçet - c. de Pau Clarís, 86-138		14.426,53	106,71
	Equip de lectura de matrícules en vehicle		05/12/2023	Parc mòbil		106,71	14.319,82
300101	38968	GI COMPRA	49.023,57	Edifici c. Narcís Giralt, 74		49.023,57	1.186,41
	Servidor d'última generació basat en tecnologia Intel Xeon.		09/11/2023			1.186,41	47.837,16
300101	38969	GI COMPRA	49.023,57	Edifici c. Narcís Giralt, 74		49.023,57	1.186,41
	Servidor d'última generació basat en tecnologia Intel Xeon.		09/11/2023			1.186,41	47.837,16
300101	38970	GI COMPRA	49.023,57	Edifici c. Narcís Giralt, 74		49.023,57	1.186,41
	Servidor d'última generació basat en tecnologia Intel Xeon.		09/11/2023			1.186,41	47.837,16
300101	38971	GI COMPRA	49.023,57	Edifici c. Narcís Giralt, 74		49.023,57	1.186,41
	Servidor d'última generació basat en tecnologia Intel Xeon.		09/11/2023			1.186,41	47.837,16
300101	38972	GI COMPRA	49.023,57	Edifici c. Narcís Giralt, 74		49.023,57	1.186,41

AJUNTAMENT-AJUNTAMENT DE SABADELL

Data obtenció 19/02/2024 9:55
Pàg. 20

LLIBRE A LLIBRE A: BENS, DRETS I OBLIGACIONS DE L'ENT LOCAL

EPÍGRAF: I.2 SERVEI PÚBLIC

SUBEPÍGRAF: I.2.C MOBLES

CLASSIFICAC N. BÉ	QUANT. DESCRIPCIÓ	C. GESTO T. ADQUISICIÓ C. COST	COST ADQUI. D- ALTA	CENTRE UBICACIÓ	PLANTA ESPAI	V.B.C. DOT. AMORT	F.A. V.C.
300101	38973	GI COMPRA	49.023,57	Edifici c. Narcís Giralt, 74		1.186,41	47.837,16
			49.023,57			49.023,57	1.186,41
300101	38974	GI COMPRA	49.023,57	Edifici c. Narcís Giralt, 74		1.186,41	47.837,16
			49.023,57			49.023,57	1.186,41
300101	38975	GI COMPRA	49.023,57	Edifici c. Narcís Giralt, 74		1.186,41	47.837,16
			49.023,57			49.023,57	1.186,41
300101	38976	GI COMPRA	49.023,57	Edifici c. Narcís Giralt, 74		1.186,41	47.837,16
			49.023,57			49.023,57	1.186,41
300101	38977	GI COMPRA	49.023,57	Edifici c. Narcís Giralt, 74		1.186,41	47.837,16
			49.023,57			49.023,57	1.186,41
300104	38978	GI COMPRA	39.621,45	Edifici c. Narcís Giralt, 74		39.621,45	958,87
			39.621,45			39.621,45	958,87
300104	38979	GI COMPRA	39.621,45	Edifici c. Narcís Giralt, 74		39.621,45	958,87
			39.621,45			39.621,45	958,87
330109	39003	ED COMPRA	2.816,63	Escola Creu Alta - c. de Pi i Margall, 18-28		2.816,63	25,72
			2.816,63			2.816,63	25,72
	Un jardí vertical a l'escola Creu Alta		2.790,91			2.790,91	

AJUNTAMENT-AJUNTAMENT DE SABADELL

Data obtenció 19/02/2024 9:55
Pàg. 21

LLIBRE A LLIBRE A: BENS, DRETS I OBLIGACIONS DE L'ENT LOCAL

EPÍGRAF: I.2 SERVEI PÚBLIC

SUBEPÍGRAF: I.2.C MOBLES

CLASSIFICAC N. BÉ	QUANT. DESCRIPCIÓ	C. GESTO T. ADQUISICIÓ C. COST	COST ADQUI. D- ALTA	CENTRE UBICACIÓ	PLANTA ESPAI	V.B.C. DOT. AMORT	F.A. V.C.
330109	39004	ED COMPRA	2.904,47	CEIP Gaudí - c. d'Ordesa, 2-18		2.904,47	26,52
	Un jardí vertical amb connexió al sistema de reg de 3 mts.		22/11/2023			26,52	2.877,95
330109	39005	ED COMPRA	4.668,25	CEIP Font Rosella - c. de Muntaner, 13-21		4.668,25	42,63
	Un jardí vertical a l'escola Font Rosella amb connexió al sistema de reg a 40 mt		22/11/2023			42,63	4.625,62
330201	39007	SC COMPRA	11.625,89	Can Marcet - c. de Pau Claris, 86-138		11.625,89	74,32
	Dron		04/12/2023	Parc mòbil		74,32	11.551,57
330201	39008	SC COMPRA	3.098,68	Can Marcet - c. de Pau Claris, 86-138		3.098,68	19,80
	Dron		04/12/2023			19,80	3.078,88
300106	39009	SC COMPRA	844,00	Can Marcet - c. de Pau Claris, 86-138		844,00	10,79
	Tablet		04/12/2023			10,79	833,21
330101	39010	2	SC COMPRA	84,70	Can Marcet - c. de Pau Claris, 86-138	84,70	0,54
	Cadira plegable d'alumini		04/12/2023			0,54	84,16
330101	39011	1	SC COMPRA	79,90	Can Marcet - c. de Pau Claris, 86-138	79,90	0,51
	Taula rectangular plegable		04/12/2023			0,51	79,39
330202	39013	CU COMPRA	11.327,30	Teatre Principal		11.327,30	69,82
	Taula de llums Hydra II S48 300, 2 pantalles tàctils 23,8" Full HD i 2 llums		05/12/2023	Edifici Teatre Principal		69,82	11.257,48
330207	39014	CU COMPRA	1.118,34	Ca l'Estruch - Centre de producció i creació		1.118,34	16,54

AJUNTAMENT-AJUNTAMENT DE SABADELL

Data obtenció 19/02/2024 9:55
Pàg. 22

LLIBRE A LLIBRE A: BENS, DRETS I OBLIGACIONS DE L'ENT LOCAL

EPÍGRAF: I.2 SERVEI PÚBLIC

SUBEPÍGRAF: I.2.C MOBLES

CLASSIFICAC N. BÉ	QUANT.	C. GESTO T. ADQUISICIÓ	COST ADQUI.	CENTRE	PLANTA	V.B.C.	F.A.
	DESCRIPCIÓ	C. COST	D- ALTA	UBICACIÓ	ESPAI	DOT. AMORT	V.C.
	Màquina de Boira Cameo Instant Hazer 1500T Pro de 1500w		05/12/2023	Ca l'Estruch - Edifici Central		16,54	1.101,80
330102	39019 1	SC COMPRA	853,05	Can Marçet - c. de Pau Claris, 86-138		853,05	3,70
	MAMPARA DISCRECIÓ		13/12/2023			3,70	849,35
330101	39025 1	RC COMPRA	390,10	Despatx Lluch - c. de la Indústria, 8-10		390,10	1,69
	CADIRA GIRATÒRIA		13/12/2023			1,69	388,41
330101	39026 1	RC COMPRA	390,11	Centre Cívic Can Rull - c. de Sant Isidor, 45-51		390,11	1,69
	CADIRA GIRATÒRIA		13/12/2023			1,69	388,42
330109	39032	ED COMPRA	1.389,08	CEIP Sant Julià - c. de Vinhamala, 1-27		1.389,08	7,92
	4 bancs amb potes de fundició i amb fusta tropical		07/12/2023			7,92	1.381,16
330109	39033	ED COMPRA	1.041,81	CEIP Andreu Castells - Via Alexandra 60-104		1.041,81	5,94
	3 Bancs amb potes de fundició i fusta tropical		07/12/2023			5,94	1.035,87
330109	39034	ED COMPRA	1.389,08	CEIP Joan Sallarès i Pla - c. de Campoamor, 86-110		1.389,08	7,92
	4 Bancs amb potes de fundició i fusta tropical		07/12/2023			7,92	1.381,16
330109	39035	ED COMPRA	1.195,48	CEIP Joan Sallarès i Pla - c. de Campoamor, 86-110		1.195,48	6,82
	4 cadires amb potes de fundició i fusta tropical MODO08		07/12/2023			6,82	1.188,66
330109	39036	ED COMPRA	1.389,08	CEIP Joan Maragall - ptge. de les Escoles, 2-16		1.389,08	7,92

AJUNTAMENT-AJUNTAMENT DE SABADELL

Data obtenció 19/02/2024 9:55
Pàg. 23

LLIBRE A LLIBRE A: BENS, DRETS I OBLIGACIONS DE L'ENT LOCAL

EPÍGRAF: I.2 SERVEI PÚBLIC

SUBEPÍGRAF: I.2.C MOBLES

CLASSIFICAC N. BÉ	QUANT. DESCRIPCIÓ	C. GESTO T. ADQUISICIÓ C. COST	COST ADQUI. D- ALTA	CENTRE UBICACIÓ	PLANTA ESPAI	V.B.C. DOT. AMORT	F.A. V.C.
	4 Bancs amb potes de fundició i fusta tropical		07/12/2023			7,92	1.381,16
330109	39037	ED COMPRA	2.083,62	CEIP i Escola Bressol La Romànica		2.083,62	11,89
	6 Bancs amb potes de fundició i fusta tropical		07/12/2023			11,89	2.071,73
300103	39041	GI COMPRA	1.052,47	Edifici c. Narcís Giralt, 74		1.052,47	12,97
	Ordinador portàtil		05/12/2023			12,97	1.039,50
300103	39042	GI COMPRA	1.052,47	Edifici c. Narcís Giralt, 74		1.052,47	12,97
	Ordinador portàtil		05/12/2023			12,97	1.039,50
300103	39043	GI COMPRA	1.052,47	Edifici c. Narcís Giralt, 74		1.052,47	12,97
	Ordinador portàtil		05/12/2023			12,97	1.039,50
300103	39044	GI COMPRA	1.052,47	Edifici c. Narcís Giralt, 74		1.052,47	12,97
	Ordinador portàtil		05/12/2023			12,97	1.039,50
300103	39045	GI COMPRA	1.052,47	Edifici c. Narcís Giralt, 74		1.052,47	12,97
	Ordinador portàtil		05/12/2023			12,97	1.039,50
300103	39046	GI COMPRA	1.052,47	Edifici c. Narcís Giralt, 74		1.052,47	12,97
	Ordinador portàtil		05/12/2023			12,97	1.039,50
300103	39047	GI COMPRA	1.052,47	Edifici c. Narcís Giralt, 74		1.052,47	12,97
	Ordinador portàtil		05/12/2023			12,97	1.039,50
300103	39048	GI COMPRA	1.052,47	Edifici c. Narcís Giralt, 74		1.052,47	12,97
	Ordinador portàtil		05/12/2023			12,97	1.039,50

AJUNTAMENT-AJUNTAMENT DE SABADELL

Data obtenció 19/02/2024 9:55
Pàg. 24

LLIBRE A LLIBRE A: BENS, DRETS I OBLIGACIONS DE L'ENT LOCAL

EPÍGRAF: I.2 SERVEI PÚBLIC

SUBEPÍGRAF: I.2.C MOBLES

CLASSIFICAC	N. BÉ	QUANT. DESCRIPCIÓ	C. GESTO T. ADQUISICIÓ C. COST	COST ADQUI. D- ALTA	CENTRE UBICACIÓ	PLANTA ESPAI	V.B.C. DOT. AMORT	F.A. V.C.
300103	39049	Ordinador portàtil	GI COMPRA	1.052,47 05/12/2023	Edifici c. Narcís Giralt, 74		1.052,47 12,97	12,97 1.039,50
300103	39050	Ordinador portàtil	GI COMPRA	1.052,47 05/12/2023	Edifici c. Narcís Giralt, 74		1.052,47 12,97	12,97 1.039,50
300103	39051	Ordinador portàtil	GI COMPRA	1.052,47 05/12/2023	Edifici c. Narcís Giralt, 74		1.052,47 12,97	12,97 1.039,50
300103	39052	Ordinador portàtil	GI COMPRA	1.052,47 05/12/2023	Edifici c. Narcís Giralt, 74		1.052,47 12,97	12,97 1.039,50
300103	39053	Ordinador portàtil	GI COMPRA	1.052,47 05/12/2023	Edifici c. Narcís Giralt, 74		1.052,47 12,97	12,97 1.039,50
300103	39054	Ordinador portàtil	GI COMPRA	1.052,47 05/12/2023	Edifici c. Narcís Giralt, 74		1.052,47 12,97	12,97 1.039,50
300103	39055	Ordinador portàtil	GI COMPRA	1.052,47 05/12/2023	Edifici c. Narcís Giralt, 74		1.052,47 12,97	12,97 1.039,50
300103	39056	Ordinador portàtil	GI COMPRA	1.052,47 05/12/2023	Edifici c. Narcís Giralt, 74		1.052,47 12,97	12,97 1.039,50
300103	39057	Ordinador portàtil	GI COMPRA	1.052,47 05/12/2023	Edifici c. Narcís Giralt, 74		1.052,47 12,97	12,97 1.039,50
300103	39058	Ordinador portàtil	GI COMPRA	1.052,47 05/12/2023	Edifici c. Narcís Giralt, 74		1.052,47 12,97	12,97 1.039,50

AJUNTAMENT-AJUNTAMENT DE SABADELL

Data obtenció 19/02/2024 9:55
Pàg. 25

LLIBRE A LLIBRE A: BENS, DRETS I OBLIGACIONS DE L'ENT LOCAL

EPÍGRAF: I.2 SERVEI PÚBLIC

SUBEPÍGRAF: I.2.C MOBLES

CLASSIFICAC N. BÉ	QUANT. DESCRIPCIÓ	C. GESTO T. ADQUISICIÓ C. COST	COST ADQUI. D- ALTA	CENTRE UBICACIÓ	PLANTA ESPAI	V.B.C. DOT. AMORT	F.A. V.C.
300103	39059	GI COMPRA	1.052,47	Edifici c. Narcís Giralt, 74		1.052,47	12,97
	Ordinador portàtil		05/12/2023			12,97	1.039,50
300103	39060	GI COMPRA	1.052,47	Edifici c. Narcís Giralt, 74		1.052,47	12,97
	Ordinador portàtil		05/12/2023			12,97	1.039,50
300103	39061	GI COMPRA	1.052,47	Edifici c. Narcís Giralt, 74		1.052,47	12,97
	Ordinador portàtil		05/12/2023			12,97	1.039,50
300103	39062	GI COMPRA	1.052,47	Edifici c. Narcís Giralt, 74		1.052,47	12,97
	Ordinador portàtil		05/12/2023			12,97	1.039,50
300103	39063	GI COMPRA	1.052,47	Edifici c. Narcís Giralt, 74		1.052,47	12,97
	Ordinador portàtil		05/12/2023			12,97	1.039,50
300103	39064	GI COMPRA	1.052,47	Edifici c. Narcís Giralt, 74		1.052,47	12,97
	Ordinador portàtil		05/12/2023			12,97	1.039,50
300103	39065	GI COMPRA	1.052,47	Edifici c. Narcís Giralt, 74		1.052,47	12,97
	Ordinador portàtil		05/12/2023			12,97	1.039,50
300103	39066	GI COMPRA	1.052,47	Edifici c. Narcís Giralt, 74		1.052,47	12,97
	Ordinador portàtil		05/12/2023			12,97	1.039,50
300103	39067	GI COMPRA	1.052,47	Edifici c. Narcís Giralt, 74		1.052,47	12,97
	Ordinador portàtil		05/12/2023			12,97	1.039,50
300103	39068	GI COMPRA	1.052,47	Edifici c. Narcís Giralt, 74		1.052,47	12,97
	Ordinador portàtil		05/12/2023			12,97	1.039,50

AJUNTAMENT-AJUNTAMENT DE SABADELL

Data obtenció 19/02/2024 9:55
Pàg. 26

LLIBRE A LLIBRE A: BENS, DRETS I OBLIGACIONS DE L'ENT LOCAL

EPÍGRAF: I.2 SERVEI PÚBLIC

SUBEPÍGRAF: I.2.C MOBLES

CLASSIFICAC	N. BÉ	QUANT. DESCRIPCIÓ	C. GESTO T. ADQUISICIÓ C. COST	COST ADQUI. D- ALTA	CENTRE UBICACIÓ	PLANTA ESPAI	V.B.C. DOT. AMORT	F.A. V.C.
300103	39069	Ordinador portàtil	GI COMPRA	1.052,47 05/12/2023	Edifici c. Narcís Giralt, 74		1.052,47 12,97	12,97 1.039,50
300103	39070	Ordinador portàtil	GI COMPRA	1.052,47 05/12/2023	Edifici c. Narcís Giralt, 74		1.052,47 12,97	12,97 1.039,50
300103	39071	Ordinador portàtil	GI COMPRA	1.052,47 05/12/2023	Edifici c. Narcís Giralt, 74		1.052,47 12,97	12,97 1.039,50
300103	39072	Ordinador portàtil	GI COMPRA	1.052,47 05/12/2023	Edifici c. Narcís Giralt, 74		1.052,47 12,97	12,97 1.039,50
300103	39073	Ordinador portàtil	GI COMPRA	1.052,47 05/12/2023	Edifici c. Narcís Giralt, 74		1.052,47 12,97	12,97 1.039,50
300103	39074	Ordinador portàtil	GI COMPRA	1.052,47 05/12/2023	Edifici c. Narcís Giralt, 74		1.052,47 12,97	12,97 1.039,50
300103	39075	Ordinador portàtil	GI COMPRA	1.052,47 05/12/2023	Edifici c. Narcís Giralt, 74		1.052,47 12,97	12,97 1.039,50
300103	39076	Ordinador portàtil	GI COMPRA	1.052,47 05/12/2023	Edifici c. Narcís Giralt, 74		1.052,47 12,97	12,97 1.039,50
300103	39077	Ordinador portàtil	GI COMPRA	1.052,47 05/12/2023	Edifici c. Narcís Giralt, 74		1.052,47 12,97	12,97 1.039,50
300103	39078	Ordinador portàtil	GI COMPRA	1.052,47 05/12/2023	Edifici c. Narcís Giralt, 74		1.052,47 12,97	12,97 1.039,50

AJUNTAMENT-AJUNTAMENT DE SABADELL

Data obtenció 19/02/2024 9:55
Pàg. 27

LLIBRE A LLIBRE A: BENS, DRETS I OBLIGACIONS DE L'ENT LOCAL

EPÍGRAF: I.2 SERVEI PÚBLIC

SUBEPÍGRAF: I.2.C MOBLES

CLASSIFICAC	N. BÉ	QUANT. DESCRIPCIÓ	C. GESTO T. ADQUISICIÓ C. COST	COST ADQUI. D- ALTA	CENTRE UBICACIÓ	PLANTA ESPAI	V.B.C. DOT. AMORT	F.A. V.C.
300103	39079	Ordinador portàtil	GI COMPRA	1.052,47 05/12/2023	Edifici c. Narcís Giralt, 74		1.052,47 12,97	12,97 1.039,50
300103	39080	Ordinador portàtil	GI COMPRA	1.052,47 05/12/2023	Edifici c. Narcís Giralt, 74		1.052,47 12,97	12,97 1.039,50
300103	39081	Ordinador portàtil	GI COMPRA	1.052,47 05/12/2023	Edifici c. Narcís Giralt, 74		1.052,47 12,97	12,97 1.039,50
300103	39082	Ordinador portàtil	GI COMPRA	1.052,47 05/12/2023	Edifici c. Narcís Giralt, 74		1.052,47 12,97	12,97 1.039,50
300103	39083	Ordinador portàtil	GI COMPRA	1.052,47 05/12/2023	Edifici c. Narcís Giralt, 74		1.052,47 12,97	12,97 1.039,50
300103	39084	Ordinador portàtil	GI COMPRA	1.052,47 05/12/2023	Edifici c. Narcís Giralt, 74		1.052,47 12,97	12,97 1.039,50
300103	39085	Ordinador portàtil	GI COMPRA	1.052,47 05/12/2023	Edifici c. Narcís Giralt, 74		1.052,47 12,97	12,97 1.039,50
300103	39086	Ordinador portàtil	GI COMPRA	1.052,47 05/12/2023	Edifici c. Narcís Giralt, 74		1.052,47 12,97	12,97 1.039,50
300103	39087	Ordinador portàtil	GI COMPRA	1.052,47 05/12/2023	Edifici c. Narcís Giralt, 74		1.052,47 12,97	12,97 1.039,50
300103	39088	Ordinador portàtil	GI COMPRA	1.052,47 05/12/2023	Edifici c. Narcís Giralt, 74		1.052,47 12,97	12,97 1.039,50

AJUNTAMENT-AJUNTAMENT DE SABADELL

Data obtenció 19/02/2024 9:55
Pàg. 28

LLIBRE A LLIBRE A: BENS, DRETS I OBLIGACIONS DE L'ENT LOCAL

EPÍGRAF: I.2 SERVEI PÚBLIC

SUBEPÍGRAF: I.2.C MOBLES

CLASSIFICAC	N. BÉ	QUANT. DESCRIPCIÓ	C. GESTO T. ADQUISICIÓ C. COST	COST ADQUI. D- ALTA	CENTRE UBICACIÓ	PLANTA ESPAI	V.B.C. DOT. AMORT	F.A. V.C.
300103	39089	Ordinador portàtil	GI COMPRA	1.052,47 05/12/2023	Edifici c. Narcís Giralt, 74		1.052,47 12,97	12,97 1.039,50
300103	39090	Ordinador portàtil	GI COMPRA	1.052,47 05/12/2023	Edifici c. Narcís Giralt, 74		1.052,47 12,97	12,97 1.039,50
300103	39091	Ordinador portàtil	GI COMPRA	1.052,47 05/12/2023	Edifici c. Narcís Giralt, 74		1.052,47 12,97	12,97 1.039,50
300103	39092	Ordinador portàtil	GI COMPRA	1.052,47 05/12/2023	Edifici c. Narcís Giralt, 74		1.052,47 12,97	12,97 1.039,50
300103	39093	Ordinador portàtil	GI COMPRA	1.052,47 05/12/2023	Edifici c. Narcís Giralt, 74		1.052,47 12,97	12,97 1.039,50
300103	39094	Ordinador portàtil	GI COMPRA	1.052,47 05/12/2023	Edifici c. Narcís Giralt, 74		1.052,47 12,97	12,97 1.039,50
300103	39095	Ordinador portàtil	GI COMPRA	1.052,47 05/12/2023	Edifici c. Narcís Giralt, 74		1.052,47 12,97	12,97 1.039,50
300103	39096	Ordinador portàtil	GI COMPRA	1.052,47 05/12/2023	Edifici c. Narcís Giralt, 74		1.052,47 12,97	12,97 1.039,50
300103	39097	Ordinador portàtil	GI COMPRA	1.052,47 05/12/2023	Edifici c. Narcís Giralt, 74		1.052,47 12,97	12,97 1.039,50
300103	39098	Ordinador portàtil	GI COMPRA	1.052,47 05/12/2023	Edifici c. Narcís Giralt, 74		1.052,47 12,97	12,97 1.039,50

AJUNTAMENT-AJUNTAMENT DE SABADELL

Data obtenció 19/02/2024 9:55
Pàg. 29

LLIBRE A LLIBRE A: BENS, DRETS I OBLIGACIONS DE L'ENT LOCAL

EPÍGRAF: I.2 SERVEI PÚBLIC

SUBEPÍGRAF: I.2.C MOBLES

CLASSIFICAC	N. BÉ	QUANT. DESCRIPCIÓ	C. GESTO T. ADQUISICIÓ C. COST	COST ADQUI. D- ALTA	CENTRE UBICACIÓ	PLANTA ESPAI	V.B.C. DOT. AMORT	F.A. V.C.
300103	39099	Ordinador portàtil	GI COMPRA	1.052,47 05/12/2023	Edifici c. Narcís Giralt, 74		1.052,47 12,97	12,97 1.039,50
300103	39100	Ordinador portàtil	GI COMPRA	1.052,47 05/12/2023	Edifici c. Narcís Giralt, 74		1.052,47 12,97	12,97 1.039,50
300103	39101	Ordinador portàtil	GI COMPRA	1.052,47 05/12/2023	Edifici c. Narcís Giralt, 74		1.052,47 12,97	12,97 1.039,50
300103	39102	Ordinador portàtil	GI COMPRA	1.052,47 05/12/2023	Edifici c. Narcís Giralt, 74		1.052,47 12,97	12,97 1.039,50
300103	39103	Ordinador portàtil	GI COMPRA	1.052,47 05/12/2023	Edifici c. Narcís Giralt, 74		1.052,47 12,97	12,97 1.039,50
300103	39104	Ordinador portàtil	GI COMPRA	1.052,47 05/12/2023	Edifici c. Narcís Giralt, 74		1.052,47 12,97	12,97 1.039,50
300103	39105	Ordinador portàtil	GI COMPRA	1.052,47 05/12/2023	Edifici c. Narcís Giralt, 74		1.052,47 12,97	12,97 1.039,50
300103	39106	Ordinador portàtil	GI COMPRA	1.052,47 05/12/2023	Edifici c. Narcís Giralt, 74		1.052,47 12,97	12,97 1.039,50
300103	39107	Ordinador portàtil	GI COMPRA	1.052,47 05/12/2023	Edifici c. Narcís Giralt, 74		1.052,47 12,97	12,97 1.039,50
300103	39108	Ordinador portàtil	GI COMPRA	1.052,47 05/12/2023	Edifici c. Narcís Giralt, 74		1.052,47 12,97	12,97 1.039,50

AJUNTAMENT-AJUNTAMENT DE SABADELL

Data obtenció 19/02/2024 9:55
Pàg. 30

LLIBRE A LLIBRE A: BENS, DRETS I OBLIGACIONS DE L'ENT LOCAL

EPÍGRAF: I.2 SERVEI PÚBLIC

SUBEPÍGRAF: I.2.C MOBLES

CLASSIFICAC	N. BÉ	QUANT. DESCRIPCIÓ	C. GESTO T. ADQUISICIÓ C. COST	COST ADQUI. D- ALTA	CENTRE UBICACIÓ	PLANTA ESPAI	V.B.C. DOT. AMORT	F.A. V.C.
300103	39109	Ordinador portàtil	GI COMPRA	1.052,47 05/12/2023	Edifici c. Narcís Giralt, 74		1.052,47 12,97	12,97 1.039,50
300103	39110	Ordinador portàtil	GI COMPRA	1.052,47 05/12/2023	Edifici c. Narcís Giralt, 74		1.052,47 12,97	12,97 1.039,50
300103	39111	Ordinador portàtil	GI COMPRA	1.052,47 05/12/2023	Edifici c. Narcís Giralt, 74		1.052,47 12,97	12,97 1.039,50
300103	39112	Ordinador portàtil	GI COMPRA	1.052,47 05/12/2023	Edifici c. Narcís Giralt, 74		1.052,47 12,97	12,97 1.039,50
300103	39113	Ordinador portàtil	GI COMPRA	1.052,47 05/12/2023	Edifici c. Narcís Giralt, 74		1.052,47 12,97	12,97 1.039,50
300103	39114	Ordinador portàtil	GI COMPRA	1.052,47 05/12/2023	Edifici c. Narcís Giralt, 74		1.052,47 12,97	12,97 1.039,50
300103	39115	Ordinador portàtil	GI COMPRA	1.052,47 05/12/2023	Edifici c. Narcís Giralt, 74		1.052,47 12,97	12,97 1.039,50
300103	39116	Ordinador portàtil	GI COMPRA	1.052,47 05/12/2023	Edifici c. Narcís Giralt, 74		1.052,47 12,97	12,97 1.039,50
300103	39117	Ordinador portàtil	GI COMPRA	1.052,47 05/12/2023	Edifici c. Narcís Giralt, 74		1.052,47 12,97	12,97 1.039,50
300103	39118	Ordinador portàtil	GI COMPRA	1.052,47 05/12/2023	Edifici c. Narcís Giralt, 74		1.052,47 12,97	12,97 1.039,50

AJUNTAMENT-AJUNTAMENT DE SABADELL

Data obtenció 19/02/2024 9:55
Pàg. 31

LLIBRE A LLIBRE A: BENS, DRETS I OBLIGACIONS DE L'ENT LOCAL

EPÍGRAF: I.2 SERVEI PÚBLIC

SUBEPÍGRAF: I.2.C MOBLES

CLASSIFICAC	N. BÉ	QUANT. DESCRIPCIÓ	C. GESTO T. ADQUISICIÓ C. COST	COST ADQUI. D- ALTA	CENTRE UBICACIÓ	PLANTA ESPAI	V.B.C. DOT. AMORT	F.A. V.C.
300103	39119	Ordinador portàtil	GI COMPRA	1.052,47 05/12/2023	Edifici c. Narcís Giralt, 74		1.052,47 12,97	12,97 1.039,50
300103	39120	Ordinador portàtil	GI COMPRA	1.052,47 05/12/2023	Edifici c. Narcís Giralt, 74		1.052,47 12,97	12,97 1.039,50
300103	39121	Ordinador portàtil	GI COMPRA	1.052,47 05/12/2023	Edifici c. Narcís Giralt, 74		1.052,47 12,97	12,97 1.039,50
300103	39122	Ordinador portàtil	GI COMPRA	1.052,47 05/12/2023	Edifici c. Narcís Giralt, 74		1.052,47 12,97	12,97 1.039,50
300103	39123	Ordinador portàtil	GI COMPRA	1.052,47 05/12/2023	Edifici c. Narcís Giralt, 74		1.052,47 12,97	12,97 1.039,50
300103	39124	Ordinador portàtil	GI COMPRA	1.052,47 05/12/2023	Edifici c. Narcís Giralt, 74		1.052,47 12,97	12,97 1.039,50
300103	39125	Ordinador portàtil	GI COMPRA	1.052,47 05/12/2023	Edifici c. Narcís Giralt, 74		1.052,47 12,97	12,97 1.039,50
300103	39126	Ordinador portàtil	GI COMPRA	1.052,47 05/12/2023	Edifici c. Narcís Giralt, 74		1.052,47 12,97	12,97 1.039,50
300103	39127	Ordinador portàtil	GI COMPRA	1.052,47 05/12/2023	Edifici c. Narcís Giralt, 74		1.052,47 12,97	12,97 1.039,50
300103	39128	Ordinador portàtil	GI COMPRA	1.052,47 05/12/2023	Edifici c. Narcís Giralt, 74		1.052,47 12,97	12,97 1.039,50

AJUNTAMENT-AJUNTAMENT DE SABADELL

Data obtenció 19/02/2024 9:55
Pàg. 32

LLIBRE A LLIBRE A: BENS, DRETS I OBLIGACIONS DE L'ENT LOCAL

EPÍGRAF: I.2 SERVEI PÚBLIC

SUBEPÍGRAF: I.2.C MOBLES

CLASSIFICAC	N. BÉ	QUANT. DESCRIPCIÓ	C. GESTO T. ADQUISICIÓ C. COST	COST ADQUI. D- ALTA	CENTRE UBICACIÓ	PLANTA ESPAI	V.B.C. DOT. AMORT	F.A. V.C.
300103	39129	Ordinador portàtil	GI COMPRA	1.052,47 05/12/2023	Edifici c. Narcís Giralt, 74		1.052,47 12,97	12,97 1.039,50
300103	39130	Ordinador portàtil	GI COMPRA	1.052,47 05/12/2023	Edifici c. Narcís Giralt, 74		1.052,47 12,97	12,97 1.039,50
300103	39131	Ordinador portàtil	GI COMPRA	1.052,47 05/12/2023	Edifici c. Narcís Giralt, 74		1.052,47 12,97	12,97 1.039,50
300103	39132	Ordinador portàtil	GI COMPRA	1.052,47 05/12/2023	Edifici c. Narcís Giralt, 74		1.052,47 12,97	12,97 1.039,50
300103	39133	Ordinador portàtil	GI COMPRA	1.052,47 05/12/2023	Edifici c. Narcís Giralt, 74		1.052,47 12,97	12,97 1.039,50
300103	39134	Ordinador portàtil	GI COMPRA	1.052,47 05/12/2023	Edifici c. Narcís Giralt, 74		1.052,47 12,97	12,97 1.039,50
300103	39135	Ordinador portàtil	GI COMPRA	1.052,47 05/12/2023	Edifici c. Narcís Giralt, 74		1.052,47 12,97	12,97 1.039,50
300103	39136	Ordinador portàtil	GI COMPRA	1.052,47 05/12/2023	Edifici c. Narcís Giralt, 74		1.052,47 12,97	12,97 1.039,50
300103	39137	Ordinador portàtil	GI COMPRA	1.052,47 05/12/2023	Edifici c. Narcís Giralt, 74		1.052,47 12,97	12,97 1.039,50
300103	39138	Ordinador portàtil	GI COMPRA	1.052,47 05/12/2023	Edifici c. Narcís Giralt, 74		1.052,47 12,97	12,97 1.039,50

AJUNTAMENT-AJUNTAMENT DE SABADELL

Data obtenció 19/02/2024 9:55
Pàg. 33

LLIBRE A LLIBRE A: BENS, DRETS I OBLIGACIONS DE L'ENT LOCAL

EPÍGRAF: I.2 SERVEI PÚBLIC

SUBEPÍGRAF: I.2.C MOBLES

CLASSIFICAC	N. BÉ	QUANT. DESCRIPCIÓ	C. GESTO T. ADQUISICIÓ C. COST	COST ADQUI. D- ALTA	CENTRE UBICACIÓ	PLANTA ESPAI	V.B.C. DOT. AMORT	F.A. V.C.
300103	39139	Ordinador portàtil	GI COMPRA	1.052,47 05/12/2023	Edifici c. Narcís Giralt, 74		1.052,47 12,97	12,97 1.039,50
300103	39140	Ordinador portàtil	GI COMPRA	1.052,47 05/12/2023	Edifici c. Narcís Giralt, 74		1.052,47 12,97	12,97 1.039,50
300103	39141	Ordinador portàtil	GI COMPRA	1.052,47 05/12/2023	Edifici c. Narcís Giralt, 74		1.052,47 12,97	12,97 1.039,50
300103	39142	Ordinador portàtil	GI COMPRA	1.052,47 05/12/2023	Edifici c. Narcís Giralt, 74		1.052,47 12,97	12,97 1.039,50
300103	39143	Ordinador portàtil	GI COMPRA	1.052,47 05/12/2023	Edifici c. Narcís Giralt, 74		1.052,47 12,97	12,97 1.039,50
300103	39144	Ordinador portàtil	GI COMPRA	1.052,47 05/12/2023	Edifici c. Narcís Giralt, 74		1.052,47 12,97	12,97 1.039,50
300103	39145	Ordinador portàtil	GI COMPRA	1.052,47 05/12/2023	Edifici c. Narcís Giralt, 74		1.052,47 12,97	12,97 1.039,50
300103	39146	Ordinador portàtil	GI COMPRA	1.052,47 05/12/2023	Edifici c. Narcís Giralt, 74		1.052,47 12,97	12,97 1.039,50
300103	39147	Ordinador portàtil	GI COMPRA	1.052,47 05/12/2023	Edifici c. Narcís Giralt, 74		1.052,47 12,97	12,97 1.039,50
300103	39148	Ordinador portàtil	GI COMPRA	1.052,47 05/12/2023	Edifici c. Narcís Giralt, 74		1.052,47 12,97	12,97 1.039,50

AJUNTAMENT-AJUNTAMENT DE SABADELL

Data obtenció 19/02/2024 9:55
Pàg. 34

LLIBRE A LLIBRE A: BENS, DRETS I OBLIGACIONS DE L'ENT LOCAL

EPÍGRAF: I.2 SERVEI PÚBLIC

SUBEPÍGRAF: I.2.C MOBLES

CLASSIFICAC	N. BÉ	QUANT. DESCRIPCIÓ	C. GESTO T. ADQUISICIÓ C. COST	COST ADQUI. D- ALTA	CENTRE UBICACIÓ	PLANTA ESPAI	V.B.C. DOT. AMORT	F.A. V.C.
300103	39149	Ordinador portàtil	GI COMPRA	1.052,47 05/12/2023	Edifici c. Narcís Giralt, 74		1.052,47 12,97	12,97 1.039,50
300103	39150	Ordinador portàtil	GI COMPRA	1.052,47 05/12/2023	Edifici c. Narcís Giralt, 74		1.052,47 12,97	12,97 1.039,50
300103	39151	Ordinador portàtil	GI COMPRA	1.052,47 05/12/2023	Edifici c. Narcís Giralt, 74		1.052,47 12,97	12,97 1.039,50
300103	39152	Ordinador portàtil	GI COMPRA	1.052,47 05/12/2023	Edifici c. Narcís Giralt, 74		1.052,47 12,97	12,97 1.039,50
300103	39153	Ordinador portàtil	GI COMPRA	1.052,47 05/12/2023	Edifici c. Narcís Giralt, 74		1.052,47 12,97	12,97 1.039,50
300103	39154	Ordinador portàtil	GI COMPRA	1.052,47 05/12/2023	Edifici c. Narcís Giralt, 74		1.052,47 12,97	12,97 1.039,50
300103	39155	Ordinador portàtil	GI COMPRA	1.052,47 05/12/2023	Edifici c. Narcís Giralt, 74		1.052,47 12,97	12,97 1.039,50
300103	39156	Ordinador portàtil	GI COMPRA	1.052,47 05/12/2023	Edifici c. Narcís Giralt, 74		1.052,47 12,97	12,97 1.039,50
300103	39157	Ordinador portàtil	GI COMPRA	1.052,47 05/12/2023	Edifici c. Narcís Giralt, 74		1.052,47 12,97	12,97 1.039,50
300103	39158	Ordinador portàtil	GI COMPRA	1.052,47 05/12/2023	Edifici c. Narcís Giralt, 74		1.052,47 12,97	12,97 1.039,50

AJUNTAMENT-AJUNTAMENT DE SABADELL

Data obtenció 19/02/2024 9:55
 Pàg. 35

LLIBRE A LLIBRE A: BENS, DRETS I OBLIGACIONS DE L'ENT LOCAL

EPÍGRAF: I.2 SERVEI PÚBLIC

SUBEPÍGRAF: I.2.C MOBLES

CLASSIFICAC	N. BÉ	QUANT. DESCRIPCIÓ	C. GESTO T. ADQUISICIÓ C. COST	COST ADQUI. D- ALTA	CENTRE UBICACIÓ	PLANTA ESPAI	V.B.C. DOT. AMORT	F.A. V.C.
300103	39159	Ordinador portàtil	GI COMPRA	1.052,47 05/12/2023	Edifici c. Narcís Giralt, 74		1.052,47 12,97	12,97 1.039,50
300103	39160	Ordinador portàtil	GI COMPRA	1.052,47 05/12/2023	Edifici c. Narcís Giralt, 74		1.052,47 12,97	12,97 1.039,50
300103	39161	Ordinador portàtil	GI COMPRA	1.052,47 05/12/2023	Edifici c. Narcís Giralt, 74		1.052,47 12,97	12,97 1.039,50
300103	39162	Ordinador portàtil	GI COMPRA	1.052,47 05/12/2023	Edifici c. Narcís Giralt, 74		1.052,47 12,97	12,97 1.039,50
300103	39163	Ordinador portàtil	GI COMPRA	1.052,47 05/12/2023	Edifici c. Narcís Giralt, 74		1.052,47 12,97	12,97 1.039,50
300103	39164	Ordinador portàtil	GI COMPRA	1.052,47 05/12/2023	Edifici c. Narcís Giralt, 74		1.052,47 12,97	12,97 1.039,50
300103	39165	Ordinador portàtil	GI COMPRA	1.052,47 05/12/2023	Edifici c. Narcís Giralt, 74		1.052,47 12,97	12,97 1.039,50
300103	39166	Ordinador portàtil	GI COMPRA	1.052,47 05/12/2023	Edifici c. Narcís Giralt, 74		1.052,47 12,97	12,97 1.039,50
300103	39167	Ordinador portàtil	GI COMPRA	1.052,47 05/12/2023	Edifici c. Narcís Giralt, 74		1.052,47 12,97	12,97 1.039,50
300103	39168	Ordinador portàtil	GI COMPRA	1.052,47 05/12/2023	Edifici c. Narcís Giralt, 74		1.052,47 12,97	12,97 1.039,50

AJUNTAMENT-AJUNTAMENT DE SABADELL

Data obtenció 19/02/2024 9:55
Pàg. 36

LLIBRE A LLIBRE A: BENS, DRETS I OBLIGACIONS DE L'ENT LOCAL

EPÍGRAF: I.2 SERVEI PÚBLIC

SUBEPÍGRAF: I.2.C MOBLES

CLASSIFICAC	N. BÉ	QUANT. DESCRIPCIÓ	C. GESTO T. ADQUISICIÓ C. COST	COST ADQUI. D- ALTA	CENTRE UBICACIÓ	PLANTA ESPAI	V.B.C. DOT. AMORT	F.A. V.C.
300103	39169	Ordinador portàtil	GI COMPRA	1.052,47 05/12/2023	Edifici c. Narcís Giralt, 74		1.052,47 12,97	12,97 1.039,50
300103	39170	Ordinador portàtil	GI COMPRA	1.052,47 05/12/2023	Edifici c. Narcís Giralt, 74		1.052,47 12,97	12,97 1.039,50
300103	39171	Ordinador portàtil	GI COMPRA	1.052,47 05/12/2023	Edifici c. Narcís Giralt, 74		1.052,47 12,97	12,97 1.039,50
300103	39172	Ordinador portàtil	GI COMPRA	1.052,47 05/12/2023	Edifici c. Narcís Giralt, 74		1.052,47 12,97	12,97 1.039,50
300103	39173	Ordinador portàtil	GI COMPRA	1.052,47 05/12/2023	Edifici c. Narcís Giralt, 74		1.052,47 12,97	12,97 1.039,50
300103	39174	Ordinador portàtil	GI COMPRA	1.052,47 05/12/2023	Edifici c. Narcís Giralt, 74		1.052,47 12,97	12,97 1.039,50
300103	39175	Ordinador portàtil	GI COMPRA	1.052,47 05/12/2023	Edifici c. Narcís Giralt, 74		1.052,47 12,97	12,97 1.039,50
300103	39176	Ordinador portàtil	GI COMPRA	1.052,47 05/12/2023	Edifici c. Narcís Giralt, 74		1.052,47 12,97	12,97 1.039,50
300103	39177	Ordinador portàtil	GI COMPRA	1.052,47 05/12/2023	Edifici c. Narcís Giralt, 74		1.052,47 12,97	12,97 1.039,50
300103	39178	Ordinador portàtil	GI COMPRA	1.052,47 05/12/2023	Edifici c. Narcís Giralt, 74		1.052,47 12,97	12,97 1.039,50

AJUNTAMENT-AJUNTAMENT DE SABADELL

Data obtenció 19/02/2024 9:55
Pàg. 37

LLIBRE A LLIBRE A: BENS, DRETS I OBLIGACIONS DE L'ENT LOCAL

EPÍGRAF: I.2 SERVEI PÚBLIC

SUBEPÍGRAF: I.2.C MOBLES

CLASSIFICAC	N. BÉ	QUANT. DESCRIPCIÓ	C. GESTO T. ADQUISICIÓ C. COST	COST ADQUI. D- ALTA	CENTRE UBICACIÓ	PLANTA ESPAI	V.B.C. DOT. AMORT	F.A. V.C.
300103	39179	Ordinador portàtil	GI COMPRA	1.052,47 05/12/2023	Edifici c. Narcís Giralt, 74		1.052,47 12,97	12,97 1.039,50
300103	39180	Ordinador portàtil	GI COMPRA	1.052,47 05/12/2023	Edifici c. Narcís Giralt, 74		1.052,47 12,97	12,97 1.039,50
300103	39181	Ordinador portàtil	GI COMPRA	1.052,47 05/12/2023	Edifici c. Narcís Giralt, 74		1.052,47 12,97	12,97 1.039,50
300103	39182	Ordinador portàtil	GI COMPRA	1.052,47 05/12/2023	Edifici c. Narcís Giralt, 74		1.052,47 12,97	12,97 1.039,50
300103	39183	Ordinador portàtil	GI COMPRA	1.052,47 05/12/2023	Edifici c. Narcís Giralt, 74		1.052,47 12,97	12,97 1.039,50
300103	39184	Ordinador portàtil	GI COMPRA	1.052,47 05/12/2023	Edifici c. Narcís Giralt, 74		1.052,47 12,97	12,97 1.039,50
300103	39185	Ordinador portàtil	GI COMPRA	1.052,47 05/12/2023	Edifici c. Narcís Giralt, 74		1.052,47 12,97	12,97 1.039,50
300103	39186	Ordinador portàtil	GI COMPRA	1.052,47 05/12/2023	Edifici c. Narcís Giralt, 74		1.052,47 12,97	12,97 1.039,50
300103	39187	Ordinador portàtil	GI COMPRA	1.052,47 05/12/2023	Edifici c. Narcís Giralt, 74		1.052,47 12,97	12,97 1.039,50
300103	39188	Ordinador portàtil	GI COMPRA	1.052,47 05/12/2023	Edifici c. Narcís Giralt, 74		1.052,47 12,97	12,97 1.039,50

AJUNTAMENT-AJUNTAMENT DE SABADELL

Data obtenció 19/02/2024 9:55
Pàg. 38

LLIBRE A LLIBRE A: BENS, DRETS I OBLIGACIONS DE L'ENT LOCAL

EPÍGRAF: I.2 SERVEI PÚBLIC

SUBEPÍGRAF: I.2.C MOBLES

CLASSIFICAC	N. BÉ	QUANT. DESCRIPCIÓ	C. GESTO T. ADQUISICIÓ C. COST	COST ADQUI. D- ALTA	CENTRE UBICACIÓ	PLANTA ESPAI	V.B.C. DOT. AMORT	F.A. V.C.
300103	39189	Ordinador portàtil	GI COMPRA	1.052,47 05/12/2023	Edifici c. Narcís Giralt, 74		1.052,47 12,97	12,97 1.039,50
300103	39190	Ordinador portàtil	GI COMPRA	1.052,47 05/12/2023	Edifici c. Narcís Giralt, 74		1.052,47 12,97	12,97 1.039,50
300103	39191	Ordinador portàtil	GI COMPRA	1.052,47 05/12/2023	Edifici c. Narcís Giralt, 74		1.052,47 12,97	12,97 1.039,50
300103	39192	Ordinador portàtil	GI COMPRA	1.052,47 05/12/2023	Edifici c. Narcís Giralt, 74		1.052,47 12,97	12,97 1.039,50
300103	39193	Ordinador portàtil	GI COMPRA	1.052,47 05/12/2023	Edifici c. Narcís Giralt, 74		1.052,47 12,97	12,97 1.039,50
300103	39194	Ordinador portàtil	GI COMPRA	1.052,47 05/12/2023	Edifici c. Narcís Giralt, 74		1.052,47 12,97	12,97 1.039,50
300103	39195	Ordinador portàtil	GI COMPRA	1.052,47 05/12/2023	Edifici c. Narcís Giralt, 74		1.052,47 12,97	12,97 1.039,50
300103	39196	Ordinador portàtil	GI COMPRA	1.052,47 05/12/2023	Edifici c. Narcís Giralt, 74		1.052,47 12,97	12,97 1.039,50
300103	39197	Ordinador portàtil	GI COMPRA	1.052,47 05/12/2023	Edifici c. Narcís Giralt, 74		1.052,47 12,97	12,97 1.039,50
300103	39198	Ordinador portàtil	GI COMPRA	1.052,47 05/12/2023	Edifici c. Narcís Giralt, 74		1.052,47 12,97	12,97 1.039,50

AJUNTAMENT-AJUNTAMENT DE SABADELL

Data obtenció 19/02/2024 9:55
Pàg. 39

LLIBRE A LLIBRE A: BENS, DRETS I OBLIGACIONS DE L'ENT LOCAL

EPÍGRAF: I.2 SERVEI PÚBLIC

SUBEPÍGRAF: I.2.C MOBLES

CLASSIFICAC	N. BÉ	QUANT. DESCRIPCIÓ	C. GESTO T. ADQUISICIÓ C. COST	COST ADQUI. D- ALTA	CENTRE UBICACIÓ	PLANTA ESPAI	V.B.C. DOT. AMORT	F.A. V.C.
300103	39199	Ordinador portàtil	GI COMPRA	1.052,47 05/12/2023	Edifici c. Narcís Giralt, 74		1.052,47 12,97	12,97 1.039,50
300103	39200	Ordinador portàtil	GI COMPRA	1.052,47 05/12/2023	Edifici c. Narcís Giralt, 74		1.052,47 12,97	12,97 1.039,50
300103	39201	Ordinador portàtil	GI COMPRA	1.052,47 05/12/2023	Edifici c. Narcís Giralt, 74		1.052,47 12,97	12,97 1.039,50
300103	39202	Ordinador portàtil	GI COMPRA	1.052,47 05/12/2023	Edifici c. Narcís Giralt, 74		1.052,47 12,97	12,97 1.039,50
300103	39203	Ordinador portàtil	GI COMPRA	1.052,47 05/12/2023	Edifici c. Narcís Giralt, 74		1.052,47 12,97	12,97 1.039,50
300103	39204	Ordinador portàtil	GI COMPRA	1.052,47 05/12/2023	Edifici c. Narcís Giralt, 74		1.052,47 12,97	12,97 1.039,50
300103	39205	Ordinador portàtil	GI COMPRA	1.052,47 05/12/2023	Edifici c. Narcís Giralt, 74		1.052,47 12,97	12,97 1.039,50
300103	39206	Ordinador portàtil	GI COMPRA	1.052,47 05/12/2023	Edifici c. Narcís Giralt, 74		1.052,47 12,97	12,97 1.039,50
300103	39207	Ordinador portàtil	GI COMPRA	1.052,47 05/12/2023	Edifici c. Narcís Giralt, 74		1.052,47 12,97	12,97 1.039,50
300103	39208	Ordinador portàtil	GI COMPRA	1.052,47 05/12/2023	Edifici c. Narcís Giralt, 74		1.052,47 12,97	12,97 1.039,50

AJUNTAMENT-AJUNTAMENT DE SABADELL

Data obtenció 19/02/2024 9:55
Pàg. 40

LLIBRE A LLIBRE A: BENS, DRETS I OBLIGACIONS DE L'ENT LOCAL

EPÍGRAF: I.2 SERVEI PÚBLIC

SUBEPÍGRAF: I.2.C MOBLES

CLASSIFICAC N. BÉ	QUANT. DESCRIPCIÓ	C. GESTO T. ADQUISICIÓ C. COST	COST ADQUI. D- ALTA	CENTRE UBICACIÓ	PLANTA ESPAI	V.B.C. DOT. AMORT	F.A. V.C.
300103	39209	GI COMPRA	1.052,47	Edifici c. Narcís Giralt, 74		1.052,47	12,97
	Ordinador portàtil		05/12/2023			12,97	1.039,50
300103	39210	GI COMPRA	1.052,47	Edifici c. Narcís Giralt, 74		1.052,47	12,97
	Ordinador portàtil		05/12/2023			12,97	1.039,50
300103	39211	GI COMPRA	1.052,47	Edifici c. Narcís Giralt, 74		1.052,47	12,97
	Ordinador portàtil		05/12/2023			12,97	1.039,50
300103	39212	GI COMPRA	1.052,47	Edifici c. Narcís Giralt, 74		1.052,47	12,97
	Ordinador portàtil		05/12/2023			12,97	1.039,50
300103	39213	GI COMPRA	1.052,47	Edifici c. Narcís Giralt, 74		1.052,47	12,97
	Ordinador portàtil		05/12/2023			12,97	1.039,50
300103	39214	GI COMPRA	1.052,47	Edifici c. Narcís Giralt, 74		1.052,47	12,97
	Ordinador portàtil		05/12/2023			12,97	1.039,50
300103	39215	GI COMPRA	1.052,47	Edifici c. Narcís Giralt, 74		1.052,47	12,97
	Ordinador portàtil		05/12/2023			12,97	1.039,50
300103	39216	GI COMPRA	1.052,47	Edifici c. Narcís Giralt, 74		1.052,47	12,97
	Ordinador portàtil		05/12/2023			12,97	1.039,50
300103	39217	GI COMPRA	1.052,47	Edifici c. Narcís Giralt, 74		1.052,47	12,97
	Ordinador portàtil		05/12/2023			12,97	1.039,50
300103	39218	GI COMPRA	1.052,47	Edifici c. Narcís Giralt, 74		1.052,47	12,97
	Ordinador portàtil		05/12/2023			12,97	1.039,50

AJUNTAMENT-AJUNTAMENT DE SABADELL

Data obtenció 19/02/2024 9:55
Pàg. 41

LLIBRE A LLIBRE A: BENS, DRETS I OBLIGACIONS DE L'ENT LOCAL

EPÍGRAF: I.2 SERVEI PÚBLIC

SUBEPÍGRAF: I.2.C MOBLES

CLASSIFICAC	N. BÉ	QUANT. DESCRIPCIÓ	C. GESTO T. ADQUISICIÓ C. COST	COST ADQUI. D- ALTA	CENTRE UBICACIÓ	PLANTA ESPAI	V.B.C. DOT. AMORT	F.A. V.C.
300103	39219	Ordinador portàtil	GI COMPRA	1.052,47 05/12/2023	Edifici c. Narcís Giralt, 74		1.052,47 12,97	12,97 1.039,50
300103	39220	Ordinador portàtil	GI COMPRA	1.052,47 05/12/2023	Edifici c. Narcís Giralt, 74		1.052,47 12,97	12,97 1.039,50
300103	39221	Ordinador portàtil	GI COMPRA	1.052,47 05/12/2023	Edifici c. Narcís Giralt, 74		1.052,47 12,97	12,97 1.039,50
300103	39222	Ordinador portàtil	GI COMPRA	1.052,47 05/12/2023	Edifici c. Narcís Giralt, 74		1.052,47 12,97	12,97 1.039,50
300103	39223	Ordinador portàtil	GI COMPRA	1.052,47 05/12/2023	Edifici c. Narcís Giralt, 74		1.052,47 12,97	12,97 1.039,50
300103	39224	Ordinador portàtil	GI COMPRA	1.052,47 05/12/2023	Edifici c. Narcís Giralt, 74		1.052,47 12,97	12,97 1.039,50
300103	39225	Ordinador portàtil	GI COMPRA	1.052,47 05/12/2023	Edifici c. Narcís Giralt, 74		1.052,47 12,97	12,97 1.039,50
300103	39226	Ordinador portàtil	GI COMPRA	1.052,47 05/12/2023	Edifici c. Narcís Giralt, 74		1.052,47 12,97	12,97 1.039,50
300103	39227	Ordinador portàtil	GI COMPRA	1.052,47 05/12/2023	Edifici c. Narcís Giralt, 74		1.052,47 12,97	12,97 1.039,50
300103	39228	Ordinador portàtil	GI COMPRA	1.052,47 05/12/2023	Edifici c. Narcís Giralt, 74		1.052,47 12,97	12,97 1.039,50

AJUNTAMENT-AJUNTAMENT DE SABADELL

Data obtenció 19/02/2024 9:55
Pàg. 42

LLIBRE A LLIBRE A: BENS, DRETS I OBLIGACIONS DE L'ENT LOCAL

EPÍGRAF: I.2 SERVEI PÚBLIC

SUBEPÍGRAF: I.2.C MOBLES

CLASSIFICAC	N. BÉ	QUANT. DESCRIPCIÓ	C. GESTO T. ADQUISICIÓ C. COST	COST ADQUI. D- ALTA	CENTRE UBICACIÓ	PLANTA ESPAI	V.B.C. DOT. AMORT	F.A. V.C.
300103	39229	Ordinador portàtil	GI COMPRA	1.052,47 05/12/2023	Edifici c. Narcís Giralt, 74		1.052,47 12,97	12,97 1.039,50
300103	39230	Ordinador portàtil	GI COMPRA	1.052,47 05/12/2023	Edifici c. Narcís Giralt, 74		1.052,47 12,97	12,97 1.039,50
300103	39231	Ordinador portàtil	GI COMPRA	1.052,47 05/12/2023	Edifici c. Narcís Giralt, 74		1.052,47 12,97	12,97 1.039,50
300103	39232	Ordinador portàtil	GI COMPRA	1.052,47 05/12/2023	Edifici c. Narcís Giralt, 74		1.052,47 12,97	12,97 1.039,50
300103	39233	Ordinador portàtil	GI COMPRA	1.052,47 05/12/2023	Edifici c. Narcís Giralt, 74		1.052,47 12,97	12,97 1.039,50
300103	39234	Ordinador portàtil	GI COMPRA	1.052,47 05/12/2023	Edifici c. Narcís Giralt, 74		1.052,47 12,97	12,97 1.039,50
300103	39235	Ordinador portàtil	GI COMPRA	1.052,47 05/12/2023	Edifici c. Narcís Giralt, 74		1.052,47 12,97	12,97 1.039,50
300103	39236	Ordinador portàtil	GI COMPRA	1.052,47 05/12/2023	Edifici c. Narcís Giralt, 74		1.052,47 12,97	12,97 1.039,50
300103	39237	Ordinador portàtil	GI COMPRA	1.052,47 05/12/2023	Edifici c. Narcís Giralt, 74		1.052,47 12,97	12,97 1.039,50
300103	39238	Ordinador portàtil	GI COMPRA	1.052,47 05/12/2023	Edifici c. Narcís Giralt, 74		1.052,47 12,97	12,97 1.039,50

AJUNTAMENT-AJUNTAMENT DE SABADELL

Data obtenció 19/02/2024 9:55
Pàg. 43

LLIBRE A LLIBRE A: BENS, DRETS I OBLIGACIONS DE L'ENT LOCAL

EPÍGRAF: I.2 SERVEI PÚBLIC

SUBEPÍGRAF: I.2.C MOBLES

CLASSIFICAC	N. BÉ	QUANT. DESCRIPCIÓ	C. GESTO T. ADQUISICIÓ C. COST	COST ADQUI. D- ALTA	CENTRE UBICACIÓ	PLANTA ESPAI	V.B.C. DOT. AMORT	F.A. V.C.
300103	39239	Ordinador portàtil	GI COMPRA	1.052,47 05/12/2023	Edifici c. Narcís Giralt, 74		1.052,47 12,97	12,97 1.039,50
300103	39240	Ordinador portàtil	GI COMPRA	1.052,47 05/12/2023	Edifici c. Narcís Giralt, 74		1.052,47 12,97	12,97 1.039,50
300103	39241	Ordinador portàtil	GI COMPRA	1.052,47 05/12/2023	Edifici c. Narcís Giralt, 74		1.052,47 12,97	12,97 1.039,50
300103	39242	Ordinador portàtil	GI COMPRA	1.052,47 05/12/2023	Edifici c. Narcís Giralt, 74		1.052,47 12,97	12,97 1.039,50
300103	39243	Ordinador portàtil	GI COMPRA	1.052,47 05/12/2023	Edifici c. Narcís Giralt, 74		1.052,47 12,97	12,97 1.039,50
300103	39244	Ordinador portàtil	GI COMPRA	1.052,47 05/12/2023	Edifici c. Narcís Giralt, 74		1.052,47 12,97	12,97 1.039,50
300103	39245	Ordinador portàtil	GI COMPRA	1.052,47 05/12/2023	Edifici c. Narcís Giralt, 74		1.052,47 12,97	12,97 1.039,50
300103	39246	Ordinador portàtil	GI COMPRA	1.052,47 05/12/2023	Edifici c. Narcís Giralt, 74		1.052,47 12,97	12,97 1.039,50
300103	39247	Ordinador portàtil	GI COMPRA	1.052,47 05/12/2023	Edifici c. Narcís Giralt, 74		1.052,47 12,97	12,97 1.039,50
300103	39248	Ordinador portàtil	GI COMPRA	1.052,47 05/12/2023	Edifici c. Narcís Giralt, 74		1.052,47 12,97	12,97 1.039,50

AJUNTAMENT-AJUNTAMENT DE SABADELL

Data obtenció 19/02/2024 9:55
Pàg. 44

LLIBRE A LLIBRE A: BENS, DRETS I OBLIGACIONS DE L'ENT LOCAL

EPÍGRAF: I.2 SERVEI PÚBLIC

SUBEPÍGRAF: I.2.C MOBLES

CLASSIFICAC	N. BÉ	QUANT. DESCRIPCIÓ	C. GESTO T. ADQUISICIÓ C. COST	COST ADQUI. D- ALTA	CENTRE UBICACIÓ	PLANTA ESPAI	V.B.C. DOT. AMORT	F.A. V.C.
300103	39249	Ordinador portàtil	GI COMPRA	1.052,47 05/12/2023	Edifici c. Narcís Giralt, 74		1.052,47 12,97	12,97 1.039,50
300103	39250	Ordinador portàtil	GI COMPRA	1.052,47 05/12/2023	Edifici c. Narcís Giralt, 74		1.052,47 12,97	12,97 1.039,50
300103	39251	Ordinador portàtil	GI COMPRA	1.052,47 05/12/2023	Edifici c. Narcís Giralt, 74		1.052,47 12,97	12,97 1.039,50
300103	39252	Ordinador portàtil	GI COMPRA	1.052,47 05/12/2023	Edifici c. Narcís Giralt, 74		1.052,47 12,97	12,97 1.039,50
300103	39253	Ordinador portàtil	GI COMPRA	1.052,47 05/12/2023	Edifici c. Narcís Giralt, 74		1.052,47 12,97	12,97 1.039,50
300103	39254	Ordinador portàtil	GI COMPRA	1.052,47 05/12/2023	Edifici c. Narcís Giralt, 74		1.052,47 12,97	12,97 1.039,50
300103	39255	Ordinador portàtil	GI COMPRA	1.052,47 05/12/2023	Edifici c. Narcís Giralt, 74		1.052,47 12,97	12,97 1.039,50
300103	39256	Ordinador portàtil	GI COMPRA	1.052,47 05/12/2023	Edifici c. Narcís Giralt, 74		1.052,47 12,97	12,97 1.039,50
300103	39257	Ordinador portàtil	GI COMPRA	1.052,47 05/12/2023	Edifici c. Narcís Giralt, 74		1.052,47 12,97	12,97 1.039,50
300103	39258	Ordinador portàtil	GI COMPRA	1.052,47 05/12/2023	Edifici c. Narcís Giralt, 74		1.052,47 12,97	12,97 1.039,50

AJUNTAMENT-AJUNTAMENT DE SABADELL

Data obtenció 19/02/2024 9:55
Pàg. 45

LLIBRE A LLIBRE A: BENS, DRETS I OBLIGACIONS DE L'ENT LOCAL

EPÍGRAF: I.2 SERVEI PÚBLIC

SUBEPÍGRAF: I.2.C MOBLES

CLASSIFICAC	N. BÉ	QUANT. DESCRIPCIÓ	C. GESTO T. ADQUISICIÓ C. COST	COST ADQUI. D- ALTA	CENTRE UBICACIÓ	PLANTA ESPAI	V.B.C. DOT. AMORT	F.A. V.C.
300103	39259	Ordinador portàtil	GI COMPRA	1.052,47 05/12/2023	Edifici c. Narcís Giralt, 74		1.052,47 12,97	12,97 1.039,50
300103	39260	Ordinador portàtil	GI COMPRA	1.052,47 05/12/2023	Edifici c. Narcís Giralt, 74		1.052,47 12,97	12,97 1.039,50
300103	39261	Ordinador portàtil	GI COMPRA	1.052,47 05/12/2023	Edifici c. Narcís Giralt, 74		1.052,47 12,97	12,97 1.039,50
300103	39262	Ordinador portàtil	GI COMPRA	1.052,47 05/12/2023	Edifici c. Narcís Giralt, 74		1.052,47 12,97	12,97 1.039,50
300103	39263	Ordinador portàtil	GI COMPRA	1.052,47 05/12/2023	Edifici c. Narcís Giralt, 74		1.052,47 12,97	12,97 1.039,50
300103	39264	Ordinador portàtil	GI COMPRA	1.052,47 05/12/2023	Edifici c. Narcís Giralt, 74		1.052,47 12,97	12,97 1.039,50
300103	39265	Ordinador portàtil	GI COMPRA	1.052,47 05/12/2023	Edifici c. Narcís Giralt, 74		1.052,47 12,97	12,97 1.039,50
300103	39266	Ordinador portàtil	GI COMPRA	1.052,47 05/12/2023	Edifici c. Narcís Giralt, 74		1.052,47 12,97	12,97 1.039,50
300103	39267	Ordinador portàtil	GI COMPRA	1.052,47 05/12/2023	Edifici c. Narcís Giralt, 74		1.052,47 12,97	12,97 1.039,50
300103	39268	Ordinador portàtil	GI COMPRA	1.052,47 05/12/2023	Edifici c. Narcís Giralt, 74		1.052,47 12,97	12,97 1.039,50

AJUNTAMENT-AJUNTAMENT DE SABADELL

Data obtenció 19/02/2024 9:55
Pàg. 46

LLIBRE A LLIBRE A: BENS, DRETS I OBLIGACIONS DE L'ENT LOCAL

EPÍGRAF: I.2 SERVEI PÚBLIC

SUBEPÍGRAF: I.2.C MOBLES

CLASSIFICAC N. BÉ	QUANT. DESCRIPCIÓ	C. GESTO T. ADQUISICIÓ C. COST	COST ADQUI. D- ALTA	CENTRE UBICACIÓ	PLANTA ESPAI	V.B.C. DOT. AMORT	F.A. V.C.
300103	39269	GI COMPRA	1.052,47	Edifici c. Narcís Giralt, 74		1.052,47	12,97
	Ordinador portàtil		05/12/2023			12,97	1.039,50
300103	39270	GI COMPRA	1.052,47	Edifici c. Narcís Giralt, 74		1.052,47	12,97
	Ordinador portàtil		05/12/2023			12,97	1.039,50
300103	39271	GI COMPRA	1.052,47	Edifici c. Narcís Giralt, 74		1.052,47	12,97
	Ordinador portàtil		05/12/2023			12,97	1.039,50
300103	39272	GI COMPRA	1.052,47	Edifici c. Narcís Giralt, 74		1.052,47	12,97
	Ordinador portàtil		05/12/2023			12,97	1.039,50
300103	39273	GI COMPRA	1.052,47	Edifici c. Narcís Giralt, 74		1.052,47	12,97
	Ordinador portàtil		05/12/2023			12,97	1.039,50
300103	39274	GI COMPRA	1.052,47	Edifici c. Narcís Giralt, 74		1.052,47	12,97
	Ordinador portàtil		05/12/2023			12,97	1.039,50
300103	39275	GI COMPRA	1.052,47	Edifici c. Narcís Giralt, 74		1.052,47	12,97
	Ordinador portàtil		05/12/2023			12,97	1.039,50
300103	39276	GI COMPRA	1.052,47	Edifici c. Narcís Giralt, 74		1.052,47	12,97
	Ordinador portàtil		05/12/2023			12,97	1.039,50
300103	39277	GI COMPRA	1.052,47	Edifici c. Narcís Giralt, 74		1.052,47	12,97
	Ordinador portàtil		05/12/2023			12,97	1.039,50
300103	39278	GI COMPRA	1.052,47	Edifici c. Narcís Giralt, 74		1.052,47	12,97
	Ordinador portàtil		05/12/2023			12,97	1.039,50

AJUNTAMENT-AJUNTAMENT DE SABADELL

Data obtenció 19/02/2024 9:55
Pàg. 47

LLIBRE A LLIBRE A: BENS, DRETS I OBLIGACIONS DE L'ENT LOCAL

EPÍGRAF: I.2 SERVEI PÚBLIC

SUBEPÍGRAF: I.2.C MOBLES

CLASSIFICAC	N. BÉ	QUANT. DESCRIPCIÓ	C. GESTO T. ADQUISICIÓ C. COST	COST ADQUI. D- ALTA	CENTRE UBICACIÓ	PLANTA ESPAI	V.B.C. DOT. AMORT	F.A. V.C.
300103	39279	Ordinador portàtil	GI COMPRA	1.052,47 05/12/2023	Edifici c. Narcís Giralt, 74		1.052,47 12,97	12,97 1.039,50
300103	39280	Ordinador portàtil	GI COMPRA	1.052,47 05/12/2023	Edifici c. Narcís Giralt, 74		1.052,47 12,97	12,97 1.039,50
300103	39281	Ordinador portàtil	GI COMPRA	1.052,47 05/12/2023	Edifici c. Narcís Giralt, 74		1.052,47 12,97	12,97 1.039,50
300103	39282	Ordinador portàtil	GI COMPRA	1.052,47 05/12/2023	Edifici c. Narcís Giralt, 74		1.052,47 12,97	12,97 1.039,50
300103	39283	Ordinador portàtil	GI COMPRA	1.052,47 05/12/2023	Edifici c. Narcís Giralt, 74		1.052,47 12,97	12,97 1.039,50
300103	39284	Ordinador portàtil	GI COMPRA	1.052,47 05/12/2023	Edifici c. Narcís Giralt, 74		1.052,47 12,97	12,97 1.039,50
300103	39285	Ordinador portàtil	GI COMPRA	1.052,47 05/12/2023	Edifici c. Narcís Giralt, 74		1.052,47 12,97	12,97 1.039,50
300103	39286	Ordinador portàtil	GI COMPRA	1.052,47 05/12/2023	Edifici c. Narcís Giralt, 74		1.052,47 12,97	12,97 1.039,50
300103	39287	Ordinador portàtil	GI COMPRA	1.052,47 05/12/2023	Edifici c. Narcís Giralt, 74		1.052,47 12,97	12,97 1.039,50
300103	39288	Ordinador portàtil	GI COMPRA	1.052,47 05/12/2023	Edifici c. Narcís Giralt, 74		1.052,47 12,97	12,97 1.039,50

AJUNTAMENT-AJUNTAMENT DE SABADELL

Data obtenció 19/02/2024 9:55
Pàg. 48

LLIBRE A LLIBRE A: BENS, DRETS I OBLIGACIONS DE L'ENT LOCAL

EPÍGRAF: I.2 SERVEI PÚBLIC

SUBEPÍGRAF: I.2.C MOBLES

CLASSIFICAC N. BÉ	QUANT. DESCRIPCIÓ	C. GESTO T. ADQUISICIÓ C. COST	COST ADQUI. D- ALTA	CENTRE UBICACIÓ	PLANTA ESPAI	V.B.C. DOT. AMORT	F.A. V.C.
300103	39289	GI COMPRA	1.052,47	Edifici c. Narcís Giralt, 74		1.052,47	12,97
	Ordinador portàtil		05/12/2023			12,97	1.039,50
300103	39290	GI COMPRA	1.052,47	Edifici c. Narcís Giralt, 74		1.052,47	12,97
	Ordinador portàtil		05/12/2023			12,97	1.039,50
300103	39291	GI COMPRA	1.052,47	Edifici c. Narcís Giralt, 74		1.052,47	12,97
	Ordinador portàtil		05/12/2023			12,97	1.039,50
300103	39292	GI COMPRA	1.052,47	Edifici c. Narcís Giralt, 74		1.052,47	12,97
	Ordinador portàtil		05/12/2023			12,97	1.039,50
300103	39293	GI COMPRA	1.052,47	Edifici c. Narcís Giralt, 74		1.052,47	12,97
	Ordinador portàtil		05/12/2023			12,97	1.039,50
300103	39294	GI COMPRA	1.052,47	Edifici c. Narcís Giralt, 74		1.052,47	12,97
	Ordinador portàtil		05/12/2023			12,97	1.039,50
300103	39295	GI COMPRA	1.052,47	Edifici c. Narcís Giralt, 74		1.052,47	12,97
	Ordinador portàtil		05/12/2023			12,97	1.039,50
300103	39296	GI COMPRA	1.052,47	Edifici c. Narcís Giralt, 74		1.052,47	12,97
	Ordinador portàtil		05/12/2023			12,97	1.039,50
300103	39297	GI COMPRA	1.052,47	Edifici c. Narcís Giralt, 74		1.052,47	12,97
	Ordinador portàtil		05/12/2023			12,97	1.039,50
300103	39298	GI COMPRA	1.052,47	Edifici c. Narcís Giralt, 74		1.052,47	12,97
	Ordinador portàtil		05/12/2023			12,97	1.039,50

AJUNTAMENT-AJUNTAMENT DE SABADELL

Data obtenció 19/02/2024 9:55
Pàg. 49

LLIBRE A LLIBRE A: BENS, DRETS I OBLIGACIONS DE L'ENT LOCAL

EPÍGRAF: I.2 SERVEI PÚBLIC

SUBEPÍGRAF: I.2.C MOBLES

CLASSIFICAC	N. BÉ	QUANT. DESCRIPCIÓ	C. GESTO T. ADQUISICIÓ C. COST	COST ADQUI. D- ALTA	CENTRE UBICACIÓ	PLANTA ESPAI	V.B.C. DOT. AMORT	F.A. V.C.
300103	39299	Ordinador portàtil	GI COMPRA	1.052,47 05/12/2023	Edifici c. Narcís Giralt, 74		1.052,47 12,97	12,97 1.039,50
300103	39300	Ordinador portàtil	GI COMPRA	1.052,47 05/12/2023	Edifici c. Narcís Giralt, 74		1.052,47 12,97	12,97 1.039,50
300103	39301	Ordinador portàtil	GI COMPRA	1.052,47 05/12/2023	Edifici c. Narcís Giralt, 74		1.052,47 12,97	12,97 1.039,50
300103	39302	Ordinador portàtil	GI COMPRA	1.052,47 05/12/2023	Edifici c. Narcís Giralt, 74		1.052,47 12,97	12,97 1.039,50
300103	39303	Ordinador portàtil	GI COMPRA	1.052,47 05/12/2023	Edifici c. Narcís Giralt, 74		1.052,47 12,97	12,97 1.039,50
300103	39304	Ordinador portàtil	GI COMPRA	1.052,47 05/12/2023	Edifici c. Narcís Giralt, 74		1.052,47 12,97	12,97 1.039,50
300103	39305	Ordinador portàtil	GI COMPRA	1.052,47 05/12/2023	Edifici c. Narcís Giralt, 74		1.052,47 12,97	12,97 1.039,50
300103	39306	Ordinador portàtil	GI COMPRA	1.052,47 05/12/2023	Edifici c. Narcís Giralt, 74		1.052,47 12,97	12,97 1.039,50
300103	39307	Ordinador portàtil	GI COMPRA	1.052,47 05/12/2023	Edifici c. Narcís Giralt, 74		1.052,47 12,97	12,97 1.039,50
300103	39308	Ordinador portàtil	GI COMPRA	1.052,47 05/12/2023	Edifici c. Narcís Giralt, 74		1.052,47 12,97	12,97 1.039,50

AJUNTAMENT-AJUNTAMENT DE SABADELL

Data obtenció 19/02/2024 9:55
Pàg. 50

LLIBRE A LLIBRE A: BENS, DRETS I OBLIGACIONS DE L'ENT LOCAL

EPÍGRAF: I.2 SERVEI PÚBLIC

SUBEPÍGRAF: I.2.C MOBLES

CLASSIFICAC N. BÉ	QUANT. DESCRIPCIÓ	C. GESTO T. ADQUISICIÓ C. COST	COST ADQUI. D- ALTA	CENTRE UBICACIÓ	PLANTA ESPAI	V.B.C. DOT. AMORT	F.A. V.C.
300103	39309	GI COMPRA	1.052,47	Edifici c. Narcís Giralt, 74		1.052,47	12,97
	Ordinador portàtil		05/12/2023			12,97	1.039,50
300103	39310	GI COMPRA	1.052,47	Edifici c. Narcís Giralt, 74		1.052,47	12,97
	Ordinador portàtil		05/12/2023			12,97	1.039,50
300103	39311	GI COMPRA	1.052,47	Edifici c. Narcís Giralt, 74		1.052,47	12,97
	Ordinador portàtil		05/12/2023			12,97	1.039,50
300103	39312	GI COMPRA	1.052,47	Edifici c. Narcís Giralt, 74		1.052,47	12,97
	Ordinador portàtil		05/12/2023			12,97	1.039,50
300103	39313	GI COMPRA	1.052,47	Edifici c. Narcís Giralt, 74		1.052,47	12,97
	Ordinador portàtil		05/12/2023			12,97	1.039,50
300103	39314	GI COMPRA	1.052,47	Edifici c. Narcís Giralt, 74		1.052,47	12,97
	Ordinador portàtil		05/12/2023			12,97	1.039,50
300103	39315	GI COMPRA	1.052,47	Edifici c. Narcís Giralt, 74		1.052,47	12,97
	Ordinador portàtil		05/12/2023			12,97	1.039,50
300103	39316	GI COMPRA	1.052,47	Edifici c. Narcís Giralt, 74		1.052,47	12,97
	Ordinador portàtil		05/12/2023			12,97	1.039,50
300103	39317	GI COMPRA	1.052,47	Edifici c. Narcís Giralt, 74		1.052,47	12,97
	Ordinador portàtil		05/12/2023			12,97	1.039,50
300103	39318	GI COMPRA	1.052,47	Edifici c. Narcís Giralt, 74		1.052,47	12,97
	Ordinador portàtil		05/12/2023			12,97	1.039,50

AJUNTAMENT-AJUNTAMENT DE SABADELL

Data obtenció 19/02/2024 9:55
Pàg. 51

LLIBRE A LLIBRE A: BENS, DRETS I OBLIGACIONS DE L'ENT LOCAL

EPÍGRAF: I.2 SERVEI PÚBLIC

SUBEPÍGRAF: I.2.C MOBLES

CLASSIFICAC	N. BÉ	QUANT. DESCRIPCIÓ	C. GESTO T. ADQUISICIÓ C. COST	COST ADQUI. D- ALTA	CENTRE UBICACIÓ	PLANTA ESPAI	V.B.C. DOT. AMORT	F.A. V.C.
300103	39319	Ordinador portàtil	GI COMPRA	1.052,47 05/12/2023	Edifici c. Narcís Giralt, 74		1.052,47 12,97	12,97 1.039,50
300103	39320	Ordinador portàtil	GI COMPRA	1.052,47 05/12/2023	Edifici c. Narcís Giralt, 74		1.052,47 12,97	12,97 1.039,50
300103	39321	Ordinador portàtil	GI COMPRA	1.052,47 05/12/2023	Edifici c. Narcís Giralt, 74		1.052,47 12,97	12,97 1.039,50
300103	39322	Ordinador portàtil	GI COMPRA	1.052,47 05/12/2023	Edifici c. Narcís Giralt, 74		1.052,47 12,97	12,97 1.039,50
300103	39323	Ordinador portàtil	GI COMPRA	1.052,47 05/12/2023	Edifici c. Narcís Giralt, 74		1.052,47 12,97	12,97 1.039,50
300103	39324	Ordinador portàtil	GI COMPRA	1.052,47 05/12/2023	Edifici c. Narcís Giralt, 74		1.052,47 12,97	12,97 1.039,50
300103	39325	Ordinador portàtil	GI COMPRA	1.052,47 05/12/2023	Edifici c. Narcís Giralt, 74		1.052,47 12,97	12,97 1.039,50
300103	39326	Ordinador portàtil	GI COMPRA	1.052,47 05/12/2023	Edifici c. Narcís Giralt, 74		1.052,47 12,97	12,97 1.039,50
300103	39327	Ordinador portàtil	GI COMPRA	1.052,47 05/12/2023	Edifici c. Narcís Giralt, 74		1.052,47 12,97	12,97 1.039,50
300103	39328	Ordinador portàtil	GI COMPRA	1.052,47 05/12/2023	Edifici c. Narcís Giralt, 74		1.052,47 12,97	12,97 1.039,50

AJUNTAMENT-AJUNTAMENT DE SABADELL

Data obtenció 19/02/2024 9:55
Pàg. 52

LLIBRE A LLIBRE A: BENS, DRETS I OBLIGACIONS DE L'ENT LOCAL

EPÍGRAF: I.2 SERVEI PÚBLIC

SUBEPÍGRAF: I.2.C MOBLES

CLASSIFICAC N. BÉ	QUANT. DESCRIPCIÓ	C. GESTO T. ADQUISICIÓ C. COST	COST ADQUI. D- ALTA	CENTRE UBICACIÓ	PLANTA ESPAI	V.B.C. DOT. AMORT	F.A. V.C.
300103	39329	GI COMPRA	1.052,47	Edifici c. Narcís Giralt, 74		1.052,47	12,97
	Ordinador portàtil		05/12/2023			12,97	1.039,50
300103	39330	GI COMPRA	1.052,47	Edifici c. Narcís Giralt, 74		1.052,47	12,97
	Ordinador portàtil		05/12/2023			12,97	1.039,50
300103	39331	GI COMPRA	1.052,47	Edifici c. Narcís Giralt, 74		1.052,47	12,97
	Ordinador portàtil		05/12/2023			12,97	1.039,50
300103	39332	GI COMPRA	1.052,47	Edifici c. Narcís Giralt, 74		1.052,47	12,97
	Ordinador portàtil		05/12/2023			12,97	1.039,50
300103	39333	GI COMPRA	1.052,47	Edifici c. Narcís Giralt, 74		1.052,47	12,97
	Ordinador portàtil		05/12/2023			12,97	1.039,50
300103	39334	GI COMPRA	1.052,47	Edifici c. Narcís Giralt, 74		1.052,47	12,97
	Ordinador portàtil		05/12/2023			12,97	1.039,50
300103	39335	GI COMPRA	1.052,47	Edifici c. Narcís Giralt, 74		1.052,47	12,97
	Ordinador portàtil		05/12/2023			12,97	1.039,50
300103	39336	GI COMPRA	1.052,47	Edifici c. Narcís Giralt, 74		1.052,47	12,97
	Ordinador portàtil		05/12/2023			12,97	1.039,50
300103	39337	GI COMPRA	1.052,47	Edifici c. Narcís Giralt, 74		1.052,47	12,97
	Ordinador portàtil		05/12/2023			12,97	1.039,50
300103	39338	GI COMPRA	1.052,47	Edifici c. Narcís Giralt, 74		1.052,47	12,97
	Ordinador portàtil		05/12/2023			12,97	1.039,50

AJUNTAMENT-AJUNTAMENT DE SABADELL

Data obtenció 19/02/2024 9:55
Pàg. 53

LLIBRE A LLIBRE A: BENS, DRETS I OBLIGACIONS DE L'ENT LOCAL

EPÍGRAF: I.2 SERVEI PÚBLIC

SUBEPÍGRAF: I.2.C MOBLES

CLASSIFICAC	N. BÉ	QUANT. DESCRIPCIÓ	C. GESTO T. ADQUISICIÓ C. COST	COST ADQUI. D- ALTA	CENTRE UBICACIÓ	PLANTA ESPAI	V.B.C. DOT. AMORT	F.A. V.C.
300103	39339	Ordinador portàtil	GI COMPRA	1.052,47 05/12/2023	Edifici c. Narcís Giralt, 74		1.052,47 12,97	12,97 1.039,50
300103	39340	Ordinador portàtil	GI COMPRA	1.052,47 05/12/2023	Edifici c. Narcís Giralt, 74		1.052,47 12,97	12,97 1.039,50
300103	39341	Ordinador portàtil	GI COMPRA	1.052,47 05/12/2023	Edifici c. Narcís Giralt, 74		1.052,47 12,97	12,97 1.039,50
300103	39342	Ordinador portàtil	GI COMPRA	1.052,47 05/12/2023	Edifici c. Narcís Giralt, 74		1.052,47 12,97	12,97 1.039,50
300103	39343	Ordinador portàtil	GI COMPRA	1.052,47 05/12/2023	Edifici c. Narcís Giralt, 74		1.052,47 12,97	12,97 1.039,50
300103	39344	Ordinador portàtil	GI COMPRA	1.052,47 05/12/2023	Edifici c. Narcís Giralt, 74		1.052,47 12,97	12,97 1.039,50
300103	39345	Ordinador portàtil	GI COMPRA	1.052,47 05/12/2023	Edifici c. Narcís Giralt, 74		1.052,47 12,97	12,97 1.039,50
300103	39346	Ordinador portàtil	GI COMPRA	1.052,47 05/12/2023	Edifici c. Narcís Giralt, 74		1.052,47 12,97	12,97 1.039,50
300103	39347	Ordinador portàtil	GI COMPRA	1.052,47 05/12/2023	Edifici c. Narcís Giralt, 74		1.052,47 12,97	12,97 1.039,50
300103	39348	Ordinador portàtil	GI COMPRA	1.052,47 05/12/2023	Edifici c. Narcís Giralt, 74		1.052,47 12,97	12,97 1.039,50

AJUNTAMENT-AJUNTAMENT DE SABADELL

Data obtenció 19/02/2024 9:55
Pàg. 54

LLIBRE A LLIBRE A: BENS, DRETS I OBLIGACIONS DE L'ENT LOCAL

EPÍGRAF: I.2 SERVEI PÚBLIC

SUBEPÍGRAF: I.2.C MOBLES

CLASSIFICAC	N. BÉ	QUANT. DESCRIPCIÓ	C. GESTO T. ADQUISICIÓ C. COST	COST ADQUI. D- ALTA	CENTRE UBICACIÓ	PLANTA ESPAI	V.B.C. DOT. AMORT	F.A. V.C.
300103	39349	Ordinador portàtil	GI COMPRA	1.052,47 05/12/2023	Edifici c. Narcís Giralt, 74		1.052,47 12,97	12,97 1.039,50
300103	39350	Ordinador portàtil	GI COMPRA	1.052,47 05/12/2023	Edifici c. Narcís Giralt, 74		1.052,47 12,97	12,97 1.039,50
300103	39351	Ordinador portàtil	GI COMPRA	1.052,47 05/12/2023	Edifici c. Narcís Giralt, 74		1.052,47 12,97	12,97 1.039,50
300103	39352	Ordinador portàtil	GI COMPRA	1.052,47 05/12/2023	Edifici c. Narcís Giralt, 74		1.052,47 12,97	12,97 1.039,50
300103	39353	Ordinador portàtil	GI COMPRA	1.052,47 05/12/2023	Edifici c. Narcís Giralt, 74		1.052,47 12,97	12,97 1.039,50
300103	39354	Ordinador portàtil	GI COMPRA	1.052,47 05/12/2023	Edifici c. Narcís Giralt, 74		1.052,47 12,97	12,97 1.039,50
300103	39355	Ordinador portàtil	GI COMPRA	1.052,47 05/12/2023	Edifici c. Narcís Giralt, 74		1.052,47 12,97	12,97 1.039,50
300103	39356	Ordinador portàtil	GI COMPRA	1.052,47 05/12/2023	Edifici c. Narcís Giralt, 74		1.052,47 12,97	12,97 1.039,50
300103	39357	Ordinador portàtil	GI COMPRA	1.052,47 05/12/2023	Edifici c. Narcís Giralt, 74		1.052,47 12,97	12,97 1.039,50
300103	39358	Ordinador portàtil	GI COMPRA	1.052,47 05/12/2023	Edifici c. Narcís Giralt, 74		1.052,47 12,97	12,97 1.039,50

AJUNTAMENT-AJUNTAMENT DE SABADELL

Data obtenció 19/02/2024 9:55
Pàg. 55

LLIBRE A LLIBRE A: BENS, DRETS I OBLIGACIONS DE L'ENT LOCAL

EPÍGRAF: I.2 SERVEI PÚBLIC

SUBEPÍGRAF: I.2.C MOBLES

CLASSIFICAC N. BÉ	QUANT. DESCRIPCIÓ	C. GESTO T. ADQUISICIÓ C. COST	COST ADQUI. D- ALTA	CENTRE UBICACIÓ	PLANTA ESPAI	V.B.C. DOT. AMORT	F.A. V.C.
300103	39359	GI COMPRA	1.052,47	Edifici c. Narcís Giralt, 74		1.052,47	12,97
	Ordinador portàtil		05/12/2023			12,97	1.039,50
300103	39360	GI COMPRA	1.052,47	Edifici c. Narcís Giralt, 74		1.052,47	12,97
	Ordinador portàtil		05/12/2023			12,97	1.039,50
300103	39361	GI COMPRA	1.052,47	Edifici c. Narcís Giralt, 74		1.052,47	12,97
	Ordinador portàtil		05/12/2023			12,97	1.039,50
300103	39362	GI COMPRA	1.052,47	Edifici c. Narcís Giralt, 74		1.052,47	12,97
	Ordinador portàtil		05/12/2023			12,97	1.039,50
300103	39363	GI COMPRA	1.052,47	Edifici c. Narcís Giralt, 74		1.052,47	12,97
	Ordinador portàtil		05/12/2023			12,97	1.039,50
300103	39364	GI COMPRA	1.052,47	Edifici c. Narcís Giralt, 74		1.052,47	12,97
	Ordinador portàtil		05/12/2023			12,97	1.039,50
300103	39365	GI COMPRA	1.052,47	Edifici c. Narcís Giralt, 74		1.052,47	12,97
	Ordinador portàtil		05/12/2023			12,97	1.039,50
300103	39366	GI COMPRA	1.052,47	Edifici c. Narcís Giralt, 74		1.052,47	12,97
	Ordinador portàtil		05/12/2023			12,97	1.039,50
300103	39367	GI COMPRA	1.052,47	Edifici c. Narcís Giralt, 74		1.052,47	12,97
	Ordinador portàtil		05/12/2023			12,97	1.039,50
300103	39368	GI COMPRA	1.052,47	Edifici c. Narcís Giralt, 74		1.052,47	12,97
	Ordinador portàtil		05/12/2023			12,97	1.039,50

AJUNTAMENT-AJUNTAMENT DE SABADELL

Data obtenció 19/02/2024 9:55
Pàg. 56

LLIBRE A LLIBRE A: BENS, DRETS I OBLIGACIONS DE L'ENT LOCAL

EPÍGRAF: I.2 SERVEI PÚBLIC

SUBEPÍGRAF: I.2.C MOBLES

CLASSIFICAC	N. BÉ	QUANT. DESCRIPCIÓ	C. GESTO T. ADQUISICIÓ C. COST	COST ADQUI. D- ALTA	CENTRE UBICACIÓ	PLANTA ESPAI	V.B.C. DOT. AMORT	F.A. V.C.
300103	39369	Ordinador portàtil	GI COMPRA	1.052,47 05/12/2023	Edifici c. Narcís Giralt, 74		1.052,47 12,97	12,97 1.039,50
300103	39370	Ordinador portàtil	GI COMPRA	1.052,47 05/12/2023	Edifici c. Narcís Giralt, 74		1.052,47 12,97	12,97 1.039,50
300103	39371	Ordinador portàtil	GI COMPRA	1.052,47 05/12/2023	Edifici c. Narcís Giralt, 74		1.052,47 12,97	12,97 1.039,50
300103	39372	Ordinador portàtil	GI COMPRA	1.052,47 05/12/2023	Edifici c. Narcís Giralt, 74		1.052,47 12,97	12,97 1.039,50
300103	39373	Ordinador portàtil	GI COMPRA	1.052,47 05/12/2023	Edifici c. Narcís Giralt, 74		1.052,47 12,97	12,97 1.039,50
300103	39374	Ordinador portàtil	GI COMPRA	1.052,47 05/12/2023	Edifici c. Narcís Giralt, 74		1.052,47 12,97	12,97 1.039,50
300103	39375	Ordinador portàtil	GI COMPRA	1.052,47 05/12/2023	Edifici c. Narcís Giralt, 74		1.052,47 12,97	12,97 1.039,50
300103	39376	Ordinador portàtil	GI COMPRA	1.052,47 05/12/2023	Edifici c. Narcís Giralt, 74		1.052,47 12,97	12,97 1.039,50
300103	39377	Ordinador portàtil	GI COMPRA	1.052,47 05/12/2023	Edifici c. Narcís Giralt, 74		1.052,47 12,97	12,97 1.039,50
300103	39378	Ordinador portàtil	GI COMPRA	1.052,47 05/12/2023	Edifici c. Narcís Giralt, 74		1.052,47 12,97	12,97 1.039,50

AJUNTAMENT-AJUNTAMENT DE SABADELL

Data obtenció 19/02/2024 9:55
Pàg. 57

LLIBRE A LLIBRE A: BENS, DRETS I OBLIGACIONS DE L'ENT LOCAL

EPÍGRAF: I.2 SERVEI PÚBLIC

SUBEPÍGRAF: I.2.C MOBLES

CLASSIFICAC N. BÉ	QUANT. DESCRIPCIÓ	C. GESTO T. ADQUISICIÓ C. COST	COST ADQUI. D- ALTA	CENTRE UBICACIÓ	PLANTA ESPAI	V.B.C. DOT. AMORT	F.A. V.C.
300103	39379	GI COMPRA	1.052,47	Edifici c. Narcís Giralt, 74		1.052,47	12,97
	Ordinador portàtil		05/12/2023			12,97	1.039,50
300103	39380	GI COMPRA	1.052,47	Edifici c. Narcís Giralt, 74		1.052,47	12,97
	Ordinador portàtil		05/12/2023			12,97	1.039,50
300103	39381	GI COMPRA	1.052,47	Edifici c. Narcís Giralt, 74		1.052,47	12,97
	Ordinador portàtil		05/12/2023			12,97	1.039,50
300103	39382	GI COMPRA	1.052,47	Edifici c. Narcís Giralt, 74		1.052,47	12,97
	Ordinador portàtil		05/12/2023			12,97	1.039,50
300103	39383	GI COMPRA	1.052,47	Edifici c. Narcís Giralt, 74		1.052,47	12,97
	Ordinador portàtil		05/12/2023			12,97	1.039,50
300103	39384	GI COMPRA	1.052,47	Edifici c. Narcís Giralt, 74		1.052,47	12,97
	Ordinador portàtil		05/12/2023			12,97	1.039,50
300103	39385	GI COMPRA	1.052,47	Edifici c. Narcís Giralt, 74		1.052,47	12,97
	Ordinador portàtil		05/12/2023			12,97	1.039,50
300103	39386	GI COMPRA	1.052,47	Edifici c. Narcís Giralt, 74		1.052,47	12,97
	Ordinador portàtil		05/12/2023			12,97	1.039,50
300103	39387	GI COMPRA	1.052,47	Edifici c. Narcís Giralt, 74		1.052,47	12,97
	Ordinador portàtil		05/12/2023			12,97	1.039,50
300103	39388	GI COMPRA	1.052,47	Edifici c. Narcís Giralt, 74		1.052,47	12,97
	Ordinador portàtil		05/12/2023			12,97	1.039,50

AJUNTAMENT-AJUNTAMENT DE SABADELL

Data obtenció 19/02/2024 9:55
Pàg. 58

LLIBRE A LLIBRE A: BENS, DRETS I OBLIGACIONS DE L'ENT LOCAL

EPÍGRAF: I.2 SERVEI PÚBLIC

SUBEPÍGRAF: I.2.C MOBLES

CLASSIFICAC	N. BÉ	QUANT. DESCRIPCIÓ	C. GESTO T. ADQUISICIÓ C. COST	COST ADQUI. D- ALTA	CENTRE UBICACIÓ	PLANTA ESPAI	V.B.C. DOT. AMORT	F.A. V.C.
300103	39389	Ordinador portàtil	GI COMPRA	1.052,47 05/12/2023	Edifici c. Narcís Giralt, 74		1.052,47 12,97	12,97 1.039,50
300103	39390	Ordinador portàtil	GI COMPRA	1.052,47 05/12/2023	Edifici c. Narcís Giralt, 74		1.052,47 12,97	12,97 1.039,50
300103	39391	Ordinador portàtil	GI COMPRA	1.052,47 05/12/2023	Edifici c. Narcís Giralt, 74		1.052,47 12,97	12,97 1.039,50
300103	39392	Ordinador portàtil	GI COMPRA	1.052,47 05/12/2023	Edifici c. Narcís Giralt, 74		1.052,47 12,97	12,97 1.039,50
300103	39393	Ordinador portàtil	GI COMPRA	1.052,47 05/12/2023	Edifici c. Narcís Giralt, 74		1.052,47 12,97	12,97 1.039,50
300103	39394	Ordinador portàtil	GI COMPRA	1.052,47 05/12/2023	Edifici c. Narcís Giralt, 74		1.052,47 12,97	12,97 1.039,50
300103	39395	Ordinador portàtil	GI COMPRA	1.052,47 05/12/2023	Edifici c. Narcís Giralt, 74		1.052,47 12,97	12,97 1.039,50
300103	39396	Ordinador portàtil	GI COMPRA	1.052,47 05/12/2023	Edifici c. Narcís Giralt, 74		1.052,47 12,97	12,97 1.039,50
300103	39397	Ordinador portàtil	GI COMPRA	1.052,47 05/12/2023	Edifici c. Narcís Giralt, 74		1.052,47 12,97	12,97 1.039,50
300103	39398	Ordinador portàtil	GI COMPRA	1.052,47 05/12/2023	Edifici c. Narcís Giralt, 74		1.052,47 12,97	12,97 1.039,50

AJUNTAMENT-AJUNTAMENT DE SABADELL

Data obtenció 19/02/2024 9:55
Pàg. 59

LLIBRE A LLIBRE A: BENS, DRETS I OBLIGACIONS DE L'ENT LOCAL

EPÍGRAF: I.2 SERVEI PÚBLIC

SUBEPÍGRAF: I.2.C MOBLES

CLASSIFICAC	N. BÉ	QUANT. DESCRIPCIÓ	C. GESTO T. ADQUISICIÓ C. COST	COST ADQUI. D- ALTA	CENTRE UBICACIÓ	PLANTA ESPAI	V.B.C. DOT. AMORT	F.A. V.C.
300103	39399	Ordinador portàtil	GI COMPRA	1.052,47 05/12/2023	Edifici c. Narcís Giralt, 74		1.052,47 12,97	12,97 1.039,50
300103	39400	Ordinador portàtil	GI COMPRA	1.052,47 05/12/2023	Edifici c. Narcís Giralt, 74		1.052,47 12,97	12,97 1.039,50
300103	39401	Ordinador portàtil	GI COMPRA	1.052,47 05/12/2023	Edifici c. Narcís Giralt, 74		1.052,47 12,97	12,97 1.039,50
300103	39402	Ordinador portàtil	GI COMPRA	1.052,47 05/12/2023	Edifici c. Narcís Giralt, 74		1.052,47 12,97	12,97 1.039,50
300103	39403	Ordinador portàtil	GI COMPRA	1.052,47 05/12/2023	Edifici c. Narcís Giralt, 74		1.052,47 12,97	12,97 1.039,50
300103	39404	Ordinador portàtil	GI COMPRA	1.052,47 05/12/2023	Edifici c. Narcís Giralt, 74		1.052,47 12,97	12,97 1.039,50
300103	39405	Ordinador portàtil	GI COMPRA	1.052,47 05/12/2023	Edifici c. Narcís Giralt, 74		1.052,47 12,97	12,97 1.039,50
300103	39406	Ordinador portàtil	GI COMPRA	1.052,47 05/12/2023	Edifici c. Narcís Giralt, 74		1.052,47 12,97	12,97 1.039,50
300103	39407	Ordinador portàtil	GI COMPRA	1.052,47 05/12/2023	Edifici c. Narcís Giralt, 74		1.052,47 12,97	12,97 1.039,50
300103	39408	Ordinador portàtil	GI COMPRA	1.052,47 05/12/2023	Edifici c. Narcís Giralt, 74		1.052,47 12,97	12,97 1.039,50

AJUNTAMENT-AJUNTAMENT DE SABADELL

Data obtenció 19/02/2024 9:55
Pàg. 60

LLIBRE A LLIBRE A: BENS, DRETS I OBLIGACIONS DE L'ENT LOCAL

EPÍGRAF: I.2 SERVEI PÚBLIC

SUBEPÍGRAF: I.2.C MOBLES

CLASSIFICAC N. BÉ	QUANT. DESCRIPCIÓ	C. GESTO T. ADQUISICIÓ C. COST	COST ADQUI. D- ALTA	CENTRE UBICACIÓ	PLANTA ESPAI	V.B.C. DOT. AMORT	F.A. V.C.
300103	39409	GI COMPRA	1.052,47	Edifici c. Narcís Giralt, 74		1.052,47	12,97
	Ordinador portàtil		05/12/2023			12,97	1.039,50
300103	39410	GI COMPRA	1.052,47	Edifici c. Narcís Giralt, 74		1.052,47	12,97
	Ordinador portàtil		05/12/2023			12,97	1.039,50
300103	39411	GI COMPRA	1.052,47	Edifici c. Narcís Giralt, 74		1.052,47	12,97
	Ordinador portàtil		05/12/2023			12,97	1.039,50
300103	39412	GI COMPRA	1.052,47	Edifici c. Narcís Giralt, 74		1.052,47	12,97
	Ordinador portàtil		05/12/2023			12,97	1.039,50
300103	39413	GI COMPRA	1.052,47	Edifici c. Narcís Giralt, 74		1.052,47	12,97
	Ordinador portàtil		05/12/2023			12,97	1.039,50
300103	39414	GI COMPRA	1.052,47	Edifici c. Narcís Giralt, 74		1.052,47	12,97
	Ordinador portàtil		05/12/2023			12,97	1.039,50
300103	39415	GI COMPRA	1.052,47	Edifici c. Narcís Giralt, 74		1.052,47	12,97
	Ordinador portàtil		05/12/2023			12,97	1.039,50
300103	39416	GI COMPRA	1.052,47	Edifici c. Narcís Giralt, 74		1.052,47	12,97
	Ordinador portàtil		05/12/2023			12,97	1.039,50
300103	39417	GI COMPRA	1.052,47	Edifici c. Narcís Giralt, 74		1.052,47	12,97
	Ordinador portàtil		05/12/2023			12,97	1.039,50
300103	39418	GI COMPRA	1.052,47	Edifici c. Narcís Giralt, 74		1.052,47	12,97
	Ordinador portàtil		05/12/2023			12,97	1.039,50

AJUNTAMENT-AJUNTAMENT DE SABADELL

Data obtenció 19/02/2024 9:55
Pàg. 61

LLIBRE A LLIBRE A: BENS, DRETS I OBLIGACIONS DE L'ENT LOCAL

EPÍGRAF: I.2 SERVEI PÚBLIC

SUBEPÍGRAF: I.2.C MOBLES

CLASSIFICAC	N. BÉ	QUANT. DESCRIPCIÓ	C. GESTO T. ADQUISICIÓ C. COST	COST ADQUI. D- ALTA	CENTRE UBICACIÓ	PLANTA ESPAI	V.B.C. DOT. AMORT	F.A. V.C.
300103	39419	Ordinador portàtil	GI COMPRA	1.052,47 05/12/2023	Edifici c. Narcís Giralt, 74		1.052,47 12,97	12,97 1.039,50
300103	39420	Ordinador portàtil	GI COMPRA	1.052,47 05/12/2023	Edifici c. Narcís Giralt, 74		1.052,47 12,97	12,97 1.039,50
300103	39421	Ordinador portàtil	GI COMPRA	1.052,47 05/12/2023	Edifici c. Narcís Giralt, 74		1.052,47 12,97	12,97 1.039,50
300103	39422	Ordinador portàtil	GI COMPRA	1.052,47 05/12/2023	Edifici c. Narcís Giralt, 74		1.052,47 12,97	12,97 1.039,50
300103	39423	Ordinador portàtil	GI COMPRA	1.052,47 05/12/2023	Edifici c. Narcís Giralt, 74		1.052,47 12,97	12,97 1.039,50
300103	39424	Ordinador portàtil	GI COMPRA	1.052,47 05/12/2023	Edifici c. Narcís Giralt, 74		1.052,47 12,97	12,97 1.039,50
300103	39425	Ordinador portàtil	GI COMPRA	1.052,47 05/12/2023	Edifici c. Narcís Giralt, 74		1.052,47 12,97	12,97 1.039,50
300103	39426	Ordinador portàtil	GI COMPRA	1.052,47 05/12/2023	Edifici c. Narcís Giralt, 74		1.052,47 12,97	12,97 1.039,50
300103	39427	Ordinador portàtil	GI COMPRA	1.052,47 05/12/2023	Edifici c. Narcís Giralt, 74		1.052,47 12,97	12,97 1.039,50
300103	39428	Ordinador portàtil	GI COMPRA	1.052,47 05/12/2023	Edifici c. Narcís Giralt, 74		1.052,47 12,97	12,97 1.039,50

AJUNTAMENT-AJUNTAMENT DE SABADELL

Data obtenció 19/02/2024 9:55
Pàg. 62

LLIBRE A LLIBRE A: BENS, DRETS I OBLIGACIONS DE L'ENT LOCAL

EPÍGRAF: I.2 SERVEI PÚBLIC

SUBEPÍGRAF: I.2.C MOBLES

CLASSIFICAC N. BÉ	QUANT. DESCRIPCIÓ	C. GESTO T. ADQUISICIÓ C. COST	COST ADQUI. D- ALTA	CENTRE UBICACIÓ	PLANTA ESPAI	V.B.C. DOT. AMORT	F.A. V.C.
300103	39429	GI COMPRA	1.052,47	Edifici c. Narcís Giralt, 74		1.052,47	12,97
	Ordinador portàtil		05/12/2023			12,97	1.039,50
300103	39430	GI COMPRA	1.052,47	Edifici c. Narcís Giralt, 74		1.052,47	12,97
	Ordinador portàtil		05/12/2023			12,97	1.039,50
300103	39431	GI COMPRA	1.052,47	Edifici c. Narcís Giralt, 74		1.052,47	12,97
	Ordinador portàtil		05/12/2023			12,97	1.039,50
300103	39432	GI COMPRA	1.052,47	Edifici c. Narcís Giralt, 74		1.052,47	12,97
	Ordinador portàtil		05/12/2023			12,97	1.039,50
300103	39433	GI COMPRA	1.052,47	Edifici c. Narcís Giralt, 74		1.052,47	12,97
	Ordinador portàtil		05/12/2023			12,97	1.039,50
300103	39434	GI COMPRA	1.052,47	Edifici c. Narcís Giralt, 74		1.052,47	12,97
	Ordinador portàtil		05/12/2023			12,97	1.039,50
300103	39435	GI COMPRA	1.052,47	Edifici c. Narcís Giralt, 74		1.052,47	12,97
	Ordinador portàtil		05/12/2023			12,97	1.039,50
300103	39436	GI COMPRA	1.052,47	Edifici c. Narcís Giralt, 74		1.052,47	12,97
	Ordinador portàtil		05/12/2023			12,97	1.039,50
300103	39437	GI COMPRA	1.052,47	Edifici c. Narcís Giralt, 74		1.052,47	12,97
	Ordinador portàtil		05/12/2023			12,97	1.039,50
300103	39438	GI COMPRA	1.052,47	Edifici c. Narcís Giralt, 74		1.052,47	12,97
	Ordinador portàtil		05/12/2023			12,97	1.039,50

AJUNTAMENT-AJUNTAMENT DE SABADELL

Data obtenció 19/02/2024 9:55
Pàg. 63

LLIBRE A LLIBRE A: BENS, DRETS I OBLIGACIONS DE L'ENT LOCAL

EPÍGRAF: I.2 SERVEI PÚBLIC

SUBEPÍGRAF: I.2.C MOBLES

CLASSIFICAC	N. BÉ	QUANT. DESCRIPCIÓ	C. GESTO T. ADQUISICIÓ C. COST	COST ADQUI. D- ALTA	CENTRE UBICACIÓ	PLANTA ESPAI	V.B.C. DOT. AMORT	F.A. V.C.
300103	39439	Ordinador portàtil	GI COMPRA	1.052,47 05/12/2023	Edifici c. Narcís Giralt, 74		1.052,47 12,97	12,97 1.039,50
300103	39440	Ordinador portàtil	GI COMPRA	1.052,47 05/12/2023	Edifici c. Narcís Giralt, 74		1.052,47 12,97	12,97 1.039,50
300103	39441	Ordinador portàtil	GI COMPRA	1.052,47 05/12/2023	Edifici c. Narcís Giralt, 74		1.052,47 12,97	12,97 1.039,50
300103	39442	Ordinador portàtil	GI COMPRA	1.052,47 05/12/2023	Edifici c. Narcís Giralt, 74		1.052,47 12,97	12,97 1.039,50
300103	39443	Ordinador portàtil	GI COMPRA	1.052,47 05/12/2023	Edifici c. Narcís Giralt, 74		1.052,47 12,97	12,97 1.039,50
300103	39444	Ordinador portàtil	GI COMPRA	1.052,47 05/12/2023	Edifici c. Narcís Giralt, 74		1.052,47 12,97	12,97 1.039,50
300103	39445	Ordinador portàtil	GI COMPRA	1.052,47 05/12/2023	Edifici c. Narcís Giralt, 74		1.052,47 12,97	12,97 1.039,50
300103	39446	Ordinador portàtil	GI COMPRA	1.052,47 05/12/2023	Edifici c. Narcís Giralt, 74		1.052,47 12,97	12,97 1.039,50
300103	39447	Ordinador portàtil	GI COMPRA	1.052,47 05/12/2023	Edifici c. Narcís Giralt, 74		1.052,47 12,97	12,97 1.039,50
300103	39448	Ordinador portàtil	GI COMPRA	1.052,47 05/12/2023	Edifici c. Narcís Giralt, 74		1.052,47 12,97	12,97 1.039,50

AJUNTAMENT-AJUNTAMENT DE SABADELL

Data obtenció 19/02/2024 9:55
Pàg. 64

LLIBRE A LLIBRE A: BENS, DRETS I OBLIGACIONS DE L'ENT LOCAL

EPÍGRAF: I.2 SERVEI PÚBLIC

SUBEPÍGRAF: I.2.C MOBLES

CLASSIFICAC N. BÉ	QUANT. DESCRIPCIÓ	C. GESTO T. ADQUISICIÓ C. COST	COST ADQUI. D- ALTA	CENTRE UBICACIÓ	PLANTA ESPAI	V.B.C. DOT. AMORT	F.A. V.C.
300103	39449	GI COMPRA	1.052,47	Edifici c. Narcís Giralt, 74		1.052,47	12,97
	Ordinador portàtil		05/12/2023			12,97	1.039,50
300103	39450	GI COMPRA	1.052,47	Edifici c. Narcís Giralt, 74		1.052,47	12,97
	Ordinador portàtil		05/12/2023			12,97	1.039,50
300103	39451	GI COMPRA	1.052,47	Edifici c. Narcís Giralt, 74		1.052,47	12,97
	Ordinador portàtil		05/12/2023			12,97	1.039,50
300103	39452	GI COMPRA	1.052,47	Edifici c. Narcís Giralt, 74		1.052,47	12,97
	Ordinador portàtil		05/12/2023			12,97	1.039,50
300103	39453	GI COMPRA	1.052,47	Edifici c. Narcís Giralt, 74		1.052,47	12,97
	Ordinador portàtil		05/12/2023			12,97	1.039,50
300103	39454	GI COMPRA	1.052,47	Edifici c. Narcís Giralt, 74		1.052,47	12,97
	Ordinador portàtil		05/12/2023			12,97	1.039,50
300103	39455	GI COMPRA	1.052,47	Edifici c. Narcís Giralt, 74		1.052,47	12,97
	Ordinador portàtil		05/12/2023			12,97	1.039,50
300103	39456	GI COMPRA	1.052,47	Edifici c. Narcís Giralt, 74		1.052,47	12,97
	Ordinador portàtil		05/12/2023			12,97	1.039,50
300103	39457	GI COMPRA	1.052,47	Edifici c. Narcís Giralt, 74		1.052,47	12,97
	Ordinador portàtil		05/12/2023			12,97	1.039,50
300103	39458	GI COMPRA	1.052,47	Edifici c. Narcís Giralt, 74		1.052,47	12,97
	Ordinador portàtil		05/12/2023			12,97	1.039,50

AJUNTAMENT-AJUNTAMENT DE SABADELL

Data obtenció 19/02/2024 9:55
Pàg. 65

LLIBRE A LLIBRE A: BENS, DRETS I OBLIGACIONS DE L'ENT LOCAL

EPÍGRAF: I.2 SERVEI PÚBLIC

SUBEPÍGRAF: I.2.C MOBLES

CLASSIFICAC	N. BÉ	QUANT. DESCRIPCIÓ	C. GESTO T. ADQUISICIÓ C. COST	COST ADQUI. D- ALTA	CENTRE UBICACIÓ	PLANTA ESPAI	V.B.C. DOT. AMORT	F.A. V.C.
300103	39459	Ordinador portàtil	GI COMPRA	1.052,47 05/12/2023	Edifici c. Narcís Giralt, 74		1.052,47 12,97	12,97 1.039,50
300103	39460	Ordinador portàtil	GI COMPRA	1.052,47 05/12/2023	Edifici c. Narcís Giralt, 74		1.052,47 12,97	12,97 1.039,50
300103	39461	Ordinador portàtil	GI COMPRA	1.052,47 05/12/2023	Edifici c. Narcís Giralt, 74		1.052,47 12,97	12,97 1.039,50
300103	39462	Ordinador portàtil	GI COMPRA	1.052,47 05/12/2023	Edifici c. Narcís Giralt, 74		1.052,47 12,97	12,97 1.039,50
300103	39463	Ordinador portàtil	GI COMPRA	1.052,47 05/12/2023	Edifici c. Narcís Giralt, 74		1.052,47 12,97	12,97 1.039,50
300103	39464	Ordinador portàtil	GI COMPRA	1.052,47 05/12/2023	Edifici c. Narcís Giralt, 74		1.052,47 12,97	12,97 1.039,50
300103	39465	Ordinador portàtil	GI COMPRA	1.052,47 05/12/2023	Edifici c. Narcís Giralt, 74		1.052,47 12,97	12,97 1.039,50
300103	39466	Ordinador portàtil	GI COMPRA	1.052,47 05/12/2023	Edifici c. Narcís Giralt, 74		1.052,47 12,97	12,97 1.039,50
300103	39467	Ordinador portàtil	GI COMPRA	1.052,47 05/12/2023	Edifici c. Narcís Giralt, 74		1.052,47 12,97	12,97 1.039,50
300103	39468	Ordinador portàtil	GI COMPRA	1.052,47 05/12/2023	Edifici c. Narcís Giralt, 74		1.052,47 12,97	12,97 1.039,50

AJUNTAMENT-AJUNTAMENT DE SABADELL

Data obtenció 19/02/2024 9:55
Pàg. 66

LLIBRE A LLIBRE A: BENS, DRETS I OBLIGACIONS DE L'ENT LOCAL

EPÍGRAF: I.2 SERVEI PÚBLIC

SUBEPÍGRAF: I.2.C MOBLES

CLASSIFICAC	N. BÉ	QUANT. DESCRIPCIÓ	C. GESTO T. ADQUISICIÓ C. COST	COST ADQUI. D- ALTA	CENTRE UBICACIÓ	PLANTA ESPAI	V.B.C. DOT. AMORT	F.A. V.C.
300103	39469	Ordinador portàtil	GI COMPRA	1.052,47 05/12/2023	Edifici c. Narcís Giralt, 74		1.052,47 12,97	12,97 1.039,50
300103	39470	Ordinador portàtil	GI COMPRA	1.052,47 05/12/2023	Edifici c. Narcís Giralt, 74		1.052,47 12,97	12,97 1.039,50
300103	39471	Ordinador portàtil	GI COMPRA	1.052,47 05/12/2023	Edifici c. Narcís Giralt, 74		1.052,47 12,97	12,97 1.039,50
300103	39472	Ordinador portàtil	GI COMPRA	1.052,47 05/12/2023	Edifici c. Narcís Giralt, 74		1.052,47 12,97	12,97 1.039,50
300103	39473	Ordinador portàtil	GI COMPRA	1.052,47 05/12/2023	Edifici c. Narcís Giralt, 74		1.052,47 12,97	12,97 1.039,50
300103	39474	Ordinador portàtil	GI COMPRA	1.052,47 05/12/2023	Edifici c. Narcís Giralt, 74		1.052,47 12,97	12,97 1.039,50
300103	39475	Ordinador portàtil	GI COMPRA	1.052,47 05/12/2023	Edifici c. Narcís Giralt, 74		1.052,47 12,97	12,97 1.039,50
300103	39476	Ordinador portàtil	GI COMPRA	1.052,47 05/12/2023	Edifici c. Narcís Giralt, 74		1.052,47 12,97	12,97 1.039,50
300103	39477	Ordinador portàtil	GI COMPRA	1.052,47 05/12/2023	Edifici c. Narcís Giralt, 74		1.052,47 12,97	12,97 1.039,50
300103	39478	Ordinador portàtil	GI COMPRA	1.052,47 05/12/2023	Edifici c. Narcís Giralt, 74		1.052,47 12,97	12,97 1.039,50

AJUNTAMENT-AJUNTAMENT DE SABADELL

Data obtenció 19/02/2024 9:55
Pàg. 67

LLIBRE A LLIBRE A: BENS, DRETS I OBLIGACIONS DE L'ENT LOCAL

EPÍGRAF: I.2 SERVEI PÚBLIC

SUBEPÍGRAF: I.2.C MOBLES

CLASSIFICAC	N. BÉ	QUANT. DESCRIPCIÓ	C. GESTO T. ADQUISICIÓ C. COST	COST ADQUI. D- ALTA	CENTRE UBICACIÓ	PLANTA ESPAI	V.B.C. DOT. AMORT	F.A. V.C.
300103	39479	Ordinador portàtil	GI COMPRA	1.052,47 05/12/2023	Edifici c. Narcís Giralt, 74		1.052,47 12,97	12,97 1.039,50
300103	39480	Ordinador portàtil	GI COMPRA	1.052,47 05/12/2023	Edifici c. Narcís Giralt, 74		1.052,47 12,97	12,97 1.039,50
300103	39481	Ordinador portàtil	GI COMPRA	1.052,47 05/12/2023	Edifici c. Narcís Giralt, 74		1.052,47 12,97	12,97 1.039,50
300103	39482	Ordinador portàtil	GI COMPRA	1.052,47 05/12/2023	Edifici c. Narcís Giralt, 74		1.052,47 12,97	12,97 1.039,50
300103	39483	Ordinador portàtil	GI COMPRA	1.052,47 05/12/2023	Edifici c. Narcís Giralt, 74		1.052,47 12,97	12,97 1.039,50
300103	39484	Ordinador portàtil	GI COMPRA	1.052,47 05/12/2023	Edifici c. Narcís Giralt, 74		1.052,47 12,97	12,97 1.039,50
300103	39485	Ordinador portàtil	GI COMPRA	1.052,47 05/12/2023	Edifici c. Narcís Giralt, 74		1.052,47 12,97	12,97 1.039,50
300103	39486	Ordinador portàtil	GI COMPRA	1.052,47 05/12/2023	Edifici c. Narcís Giralt, 74		1.052,47 12,97	12,97 1.039,50
300103	39487	Ordinador portàtil	GI COMPRA	1.052,47 05/12/2023	Edifici c. Narcís Giralt, 74		1.052,47 12,97	12,97 1.039,50
300103	39488	Ordinador portàtil	GI COMPRA	1.052,47 05/12/2023	Edifici c. Narcís Giralt, 74		1.052,47 12,97	12,97 1.039,50

AJUNTAMENT-AJUNTAMENT DE SABADELL

Data obtenció 19/02/2024 9:55
Pàg. 68

LLIBRE A LLIBRE A: BENS, DRETS I OBLIGACIONS DE L'ENT LOCAL

EPÍGRAF: I.2 SERVEI PÚBLIC

SUBEPÍGRAF: I.2.C MOBLES

CLASSIFICAC	N. BÉ	QUANT. DESCRIPCIÓ	C. GESTO T. ADQUISICIÓ C. COST	COST ADQUI. D- ALTA	CENTRE UBICACIÓ	PLANTA ESPAI	V.B.C. DOT. AMORT	F.A. V.C.
300103	39489	Ordinador portàtil	GI COMPRA	1.052,47 05/12/2023	Edifici c. Narcís Giralt, 74		1.052,47 12,97	12,97 1.039,50
300103	39490	Ordinador portàtil	GI COMPRA	1.052,47 05/12/2023	Edifici c. Narcís Giralt, 74		1.052,47 12,97	12,97 1.039,50
300103	39491	Ordinador portàtil	GI COMPRA	1.052,47 05/12/2023	Edifici c. Narcís Giralt, 74		1.052,47 12,97	12,97 1.039,50
300103	39492	Ordinador portàtil	GI COMPRA	1.052,47 05/12/2023	Edifici c. Narcís Giralt, 74		1.052,47 12,97	12,97 1.039,50
300103	39493	Ordinador portàtil	GI COMPRA	1.052,47 05/12/2023	Edifici c. Narcís Giralt, 74		1.052,47 12,97	12,97 1.039,50
300103	39494	Ordinador portàtil	GI COMPRA	1.052,47 05/12/2023	Edifici c. Narcís Giralt, 74		1.052,47 12,97	12,97 1.039,50
300103	39495	Ordinador portàtil	GI COMPRA	1.052,47 05/12/2023	Edifici c. Narcís Giralt, 74		1.052,47 12,97	12,97 1.039,50
300103	39496	Ordinador portàtil	GI COMPRA	1.052,47 05/12/2023	Edifici c. Narcís Giralt, 74		1.052,47 12,97	12,97 1.039,50
300103	39497	Ordinador portàtil	GI COMPRA	1.052,47 05/12/2023	Edifici c. Narcís Giralt, 74		1.052,47 12,97	12,97 1.039,50
300103	39498	Ordinador portàtil	GI COMPRA	1.052,47 05/12/2023	Edifici c. Narcís Giralt, 74		1.052,47 12,97	12,97 1.039,50

AJUNTAMENT-AJUNTAMENT DE SABADELL

Data obtenció 19/02/2024 9:55
Pàg. 69

LLIBRE A LLIBRE A: BENS, DRETS I OBLIGACIONS DE L'ENT LOCAL

EPÍGRAF: I.2 SERVEI PÚBLIC

SUBEPÍGRAF: I.2.C MOBLES

CLASSIFICAC	N. BÉ	QUANT. DESCRIPCIÓ	C. GESTO T. ADQUISICIÓ C. COST	COST ADQUI. D- ALTA	CENTRE UBICACIÓ	PLANTA ESPAI	V.B.C. DOT. AMORT	F.A. V.C.
300103	39499	Ordinador portàtil	GI COMPRA	1.052,47 05/12/2023	Edifici c. Narcís Giralt, 74		1.052,47 12,97	12,97 1.039,50
300103	39500	Ordinador portàtil	GI COMPRA	1.052,47 05/12/2023	Edifici c. Narcís Giralt, 74		1.052,47 12,97	12,97 1.039,50
300103	39501	Ordinador portàtil	GI COMPRA	1.052,47 05/12/2023	Edifici c. Narcís Giralt, 74		1.052,47 12,97	12,97 1.039,50
300103	39502	Ordinador portàtil	GI COMPRA	1.052,47 05/12/2023	Edifici c. Narcís Giralt, 74		1.052,47 12,97	12,97 1.039,50
300103	39503	Ordinador portàtil	GI COMPRA	1.052,47 05/12/2023	Edifici c. Narcís Giralt, 74		1.052,47 12,97	12,97 1.039,50
300103	39504	Ordinador portàtil	GI COMPRA	1.052,47 05/12/2023	Edifici c. Narcís Giralt, 74		1.052,47 12,97	12,97 1.039,50
300103	39505	Ordinador portàtil	GI COMPRA	1.052,47 05/12/2023	Edifici c. Narcís Giralt, 74		1.052,47 12,97	12,97 1.039,50
300103	39506	Ordinador portàtil	GI COMPRA	1.052,47 05/12/2023	Edifici c. Narcís Giralt, 74		1.052,47 12,97	12,97 1.039,50
300103	39507	Ordinador portàtil	GI COMPRA	1.052,47 05/12/2023	Edifici c. Narcís Giralt, 74		1.052,47 12,97	12,97 1.039,50
300103	39508	Ordinador portàtil	GI COMPRA	1.052,47 05/12/2023	Edifici c. Narcís Giralt, 74		1.052,47 12,97	12,97 1.039,50

AJUNTAMENT-AJUNTAMENT DE SABADELL

Data obtenció 19/02/2024 9:55
Pàg. 70

LLIBRE A LLIBRE A: BENS, DRETS I OBLIGACIONS DE L'ENT LOCAL

EPÍGRAF: I.2 SERVEI PÚBLIC

SUBEPÍGRAF: I.2.C MOBLES

CLASSIFICAC N. BÉ	QUANT. DESCRIPCIÓ	C. GESTO T. ADQUISICIÓ C. COST	COST ADQUI. D- ALTA	CENTRE UBICACIÓ	PLANTA ESPAI	V.B.C. DOT. AMORT	F.A. V.C.
300103	39509	GI COMPRA	1.052,47	Edifici c. Narcís Giralt, 74		1.052,47	12,97
	Ordinador portàtil		05/12/2023			12,97	1.039,50
300103	39510	GI COMPRA	1.052,47	Edifici c. Narcís Giralt, 74		1.052,47	12,97
	Ordinador portàtil		05/12/2023			12,97	1.039,50
300103	39511	GI COMPRA	1.052,47	Edifici c. Narcís Giralt, 74		1.052,47	12,97
	Ordinador portàtil		05/12/2023			12,97	1.039,50
300103	39512	GI COMPRA	1.052,47	Edifici c. Narcís Giralt, 74		1.052,47	12,97
	Ordinador portàtil		05/12/2023			12,97	1.039,50
300103	39513	GI COMPRA	1.052,47	Edifici c. Narcís Giralt, 74		1.052,47	12,97
	Ordinador portàtil		05/12/2023			12,97	1.039,50
300103	39514	GI COMPRA	1.052,47	Edifici c. Narcís Giralt, 74		1.052,47	12,97
	Ordinador portàtil		05/12/2023			12,97	1.039,50
300103	39515	GI COMPRA	1.052,47	Edifici c. Narcís Giralt, 74		1.052,47	12,97
	Ordinador portàtil		05/12/2023			12,97	1.039,50
300103	39516	GI COMPRA	1.052,47	Edifici c. Narcís Giralt, 74		1.052,47	12,97
	Ordinador portàtil		05/12/2023			12,97	1.039,50
300103	39517	GI COMPRA	1.052,47	Edifici c. Narcís Giralt, 74		1.052,47	12,97
	Ordinador portàtil		05/12/2023			12,97	1.039,50
300103	39518	GI COMPRA	1.052,47	Edifici c. Narcís Giralt, 74		1.052,47	12,97
	Ordinador portàtil		05/12/2023			12,97	1.039,50

AJUNTAMENT-AJUNTAMENT DE SABADELL

Data obtenció 19/02/2024 9:55
Pàg. 71

LLIBRE A LLIBRE A: BENS, DRETS I OBLIGACIONS DE L'ENT LOCAL

EPÍGRAF: I.2 SERVEI PÚBLIC

SUBEPÍGRAF: I.2.C MOBLES

CLASSIFICAC	N. BÉ	QUANT. DESCRIPCIÓ	C. GESTO T. ADQUISICIÓ C. COST	COST ADQUI. D- ALTA	CENTRE UBICACIÓ	PLANTA ESPAI	V.B.C. DOT. AMORT	F.A. V.C.
300103	39519	Ordinador portàtil	GI COMPRA	1.052,47 05/12/2023	Edifici c. Narcís Giralt, 74		1.052,47 12,97	12,97 1.039,50
300103	39520	Ordinador portàtil	GI COMPRA	1.052,47 05/12/2023	Edifici c. Narcís Giralt, 74		1.052,47 12,97	12,97 1.039,50
300103	39521	Ordinador portàtil	GI COMPRA	1.052,47 05/12/2023	Edifici c. Narcís Giralt, 74		1.052,47 12,97	12,97 1.039,50
300103	39522	Ordinador portàtil	GI COMPRA	1.052,47 05/12/2023	Edifici c. Narcís Giralt, 74		1.052,47 12,97	12,97 1.039,50
300103	39523	Ordinador portàtil	GI COMPRA	1.052,47 05/12/2023	Edifici c. Narcís Giralt, 74		1.052,47 12,97	12,97 1.039,50
300103	39524	Ordinador portàtil	GI COMPRA	1.052,47 05/12/2023	Edifici c. Narcís Giralt, 74		1.052,47 12,97	12,97 1.039,50
300103	39525	Ordinador portàtil	GI COMPRA	1.052,47 05/12/2023	Edifici c. Narcís Giralt, 74		1.052,47 12,97	12,97 1.039,50
300103	39526	Ordinador portàtil	GI COMPRA	1.052,47 05/12/2023	Edifici c. Narcís Giralt, 74		1.052,47 12,97	12,97 1.039,50
300103	39527	Ordinador portàtil	GI COMPRA	1.052,47 05/12/2023	Edifici c. Narcís Giralt, 74		1.052,47 12,97	12,97 1.039,50
300103	39528	Ordinador portàtil	GI COMPRA	1.052,47 05/12/2023	Edifici c. Narcís Giralt, 74		1.052,47 12,97	12,97 1.039,50

AJUNTAMENT-AJUNTAMENT DE SABADELL

Data obtenció 19/02/2024 9:55
Pàg. 72

LLIBRE A LLIBRE A: BENS, DRETS I OBLIGACIONS DE L'ENT LOCAL

EPÍGRAF: I.2 SERVEI PÚBLIC

SUBEPÍGRAF: I.2.C MOBLES

CLASSIFICAC	N. BÉ	QUANT. DESCRIPCIÓ	C. GESTO T. ADQUISICIÓ C. COST	COST ADQUI. D- ALTA	CENTRE UBICACIÓ	PLANTA ESPAI	V.B.C. DOT. AMORT	F.A. V.C.
300103	39529	Ordinador portàtil	GI COMPRA	1.052,47 05/12/2023	Edifici c. Narcís Giralt, 74		1.052,47 12,97	12,97 1.039,50
300103	39530	Ordinador portàtil	GI COMPRA	1.052,47 05/12/2023	Edifici c. Narcís Giralt, 74		1.052,47 12,97	12,97 1.039,50
300103	39531	Ordinador portàtil	GI COMPRA	1.052,47 05/12/2023	Edifici c. Narcís Giralt, 74		1.052,47 12,97	12,97 1.039,50
300103	39532	Ordinador portàtil	GI COMPRA	1.052,47 05/12/2023	Edifici c. Narcís Giralt, 74		1.052,47 12,97	12,97 1.039,50
300103	39533	Ordinador portàtil	GI COMPRA	1.052,47 05/12/2023	Edifici c. Narcís Giralt, 74		1.052,47 12,97	12,97 1.039,50
300103	39534	Ordinador portàtil	GI COMPRA	1.052,47 05/12/2023	Edifici c. Narcís Giralt, 74		1.052,47 12,97	12,97 1.039,50
300103	39535	Ordinador portàtil	GI COMPRA	1.052,47 05/12/2023	Edifici c. Narcís Giralt, 74		1.052,47 12,97	12,97 1.039,50
300103	39536	Ordinador portàtil	GI COMPRA	1.052,47 05/12/2023	Edifici c. Narcís Giralt, 74		1.052,47 12,97	12,97 1.039,50
300103	39537	Ordinador portàtil	GI COMPRA	1.052,47 05/12/2023	Edifici c. Narcís Giralt, 74		1.052,47 12,97	12,97 1.039,50
300103	39538	Ordinador portàtil	GI COMPRA	1.052,47 05/12/2023	Edifici c. Narcís Giralt, 74		1.052,47 12,97	12,97 1.039,50

AJUNTAMENT-AJUNTAMENT DE SABADELL

Data obtenció 19/02/2024 9:55
Pàg. 73

LLIBRE A LLIBRE A: BENS, DRETS I OBLIGACIONS DE L'ENT LOCAL

EPÍGRAF: I.2 SERVEI PÚBLIC

SUBEPÍGRAF: I.2.C MOBLES

CLASSIFICAC	N. BÉ	QUANT. DESCRIPCIÓ	C. GESTO T. ADQUISICIÓ C. COST	COST ADQUI. D- ALTA	CENTRE UBICACIÓ	PLANTA ESPAI	V.B.C. DOT. AMORT	F.A. V.C.
300103	39539	Ordinador portàtil	GI COMPRA	1.052,47 05/12/2023	Edifici c. Narcís Giralt, 74		1.052,47 12,97	12,97 1.039,50
300103	39540	Ordinador portàtil	GI COMPRA	1.052,47 05/12/2023	Edifici c. Narcís Giralt, 74		1.052,47 12,97	12,97 1.039,50
300103	39541	Ordinador portàtil	GI COMPRA	1.052,47 05/12/2023	Edifici c. Narcís Giralt, 74		1.052,47 12,97	12,97 1.039,50
300103	39542	Ordinador portàtil	GI COMPRA	1.052,47 05/12/2023	Edifici c. Narcís Giralt, 74		1.052,47 12,97	12,97 1.039,50
300103	39543	Ordinador portàtil	GI COMPRA	1.052,47 05/12/2023	Edifici c. Narcís Giralt, 74		1.052,47 12,97	12,97 1.039,50
300103	39544	Ordinador portàtil	GI COMPRA	1.052,47 05/12/2023	Edifici c. Narcís Giralt, 74		1.052,47 12,97	12,97 1.039,50
300103	39545	Ordinador portàtil	GI COMPRA	1.052,47 05/12/2023	Edifici c. Narcís Giralt, 74		1.052,47 12,97	12,97 1.039,50
300103	39546	Ordinador portàtil	GI COMPRA	1.052,47 05/12/2023	Edifici c. Narcís Giralt, 74		1.052,47 12,97	12,97 1.039,50
300103	39547	Ordinador portàtil	GI COMPRA	1.052,47 05/12/2023	Edifici c. Narcís Giralt, 74		1.052,47 12,97	12,97 1.039,50
300103	39548	Ordinador portàtil	GI COMPRA	1.052,47 05/12/2023	Edifici c. Narcís Giralt, 74		1.052,47 12,97	12,97 1.039,50

AJUNTAMENT-AJUNTAMENT DE SABADELL

Data obtenció 19/02/2024 9:55
Pàg. 74

LLIBRE A LLIBRE A: BENS, DRETS I OBLIGACIONS DE L'ENT LOCAL

EPÍGRAF: I.2 SERVEI PÚBLIC

SUBEPÍGRAF: I.2.C MOBLES

CLASSIFICAC	N. BÉ	QUANT. DESCRIPCIÓ	C. GESTO T. ADQUISICIÓ C. COST	COST ADQUI. D- ALTA	CENTRE UBICACIÓ	PLANTA ESPAI	V.B.C. DOT. AMORT	F.A. V.C.
300103	39549	Ordinador portàtil	GI COMPRA	1.052,47 05/12/2023	Edifici c. Narcís Giralt, 74		1.052,47 12,97	12,97 1.039,50
300103	39550	Ordinador portàtil	GI COMPRA	1.052,47 05/12/2023	Edifici c. Narcís Giralt, 74		1.052,47 12,97	12,97 1.039,50
300103	39551	Ordinador portàtil	GI COMPRA	1.052,47 05/12/2023	Edifici c. Narcís Giralt, 74		1.052,47 12,97	12,97 1.039,50
300103	39552	Ordinador portàtil	GI COMPRA	1.052,47 05/12/2023	Edifici c. Narcís Giralt, 74		1.052,47 12,97	12,97 1.039,50
300103	39553	Ordinador portàtil	GI COMPRA	1.052,47 05/12/2023	Edifici c. Narcís Giralt, 74		1.052,47 12,97	12,97 1.039,50
300103	39554	Ordinador portàtil	GI COMPRA	1.052,47 05/12/2023	Edifici c. Narcís Giralt, 74		1.052,47 12,97	12,97 1.039,50
300103	39555	Ordinador portàtil	GI COMPRA	1.052,47 05/12/2023	Edifici c. Narcís Giralt, 74		1.052,47 12,97	12,97 1.039,50
300103	39556	Ordinador portàtil	GI COMPRA	1.052,47 05/12/2023	Edifici c. Narcís Giralt, 74		1.052,47 12,97	12,97 1.039,50
300103	39557	Ordinador portàtil	GI COMPRA	1.052,47 05/12/2023	Edifici c. Narcís Giralt, 74		1.052,47 12,97	12,97 1.039,50
300103	39558	Ordinador portàtil	GI COMPRA	1.052,47 05/12/2023	Edifici c. Narcís Giralt, 74		1.052,47 12,97	12,97 1.039,50

AJUNTAMENT-AJUNTAMENT DE SABADELL

Data obtenció 19/02/2024 9:55
Pàg. 75

LLIBRE A LLIBRE A: BENS, DRETS I OBLIGACIONS DE L'ENT LOCAL

EPÍGRAF: I.2 SERVEI PÚBLIC

SUBEPÍGRAF: I.2.C MOBLES

CLASSIFICAC	N. BÉ	QUANT. DESCRIPCIÓ	C. GESTO T. ADQUISICIÓ C. COST	COST ADQUI. D- ALTA	CENTRE UBICACIÓ	PLANTA ESPAI	V.B.C. DOT. AMORT	F.A. V.C.
300103	39559	Ordinador portàtil	GI COMPRA	1.052,47 05/12/2023	Edifici c. Narcís Giralt, 74		1.052,47 12,97	12,97 1.039,50
300103	39560	Ordinador portàtil	GI COMPRA	1.052,47 05/12/2023	Edifici c. Narcís Giralt, 74		1.052,47 12,97	12,97 1.039,50
300103	39561	Ordinador portàtil	GI COMPRA	1.052,47 05/12/2023	Edifici c. Narcís Giralt, 74		1.052,47 12,97	12,97 1.039,50
300103	39562	Ordinador portàtil	GI COMPRA	1.052,47 05/12/2023	Edifici c. Narcís Giralt, 74		1.052,47 12,97	12,97 1.039,50
300103	39563	Ordinador portàtil	GI COMPRA	1.052,47 05/12/2023	Edifici c. Narcís Giralt, 74		1.052,47 12,97	12,97 1.039,50
300103	39564	Ordinador portàtil	GI COMPRA	1.052,47 05/12/2023	Edifici c. Narcís Giralt, 74		1.052,47 12,97	12,97 1.039,50
300103	39565	Ordinador portàtil	GI COMPRA	1.052,47 05/12/2023	Edifici c. Narcís Giralt, 74		1.052,47 12,97	12,97 1.039,50
300103	39566	Ordinador portàtil	GI COMPRA	1.052,47 05/12/2023	Edifici c. Narcís Giralt, 74		1.052,47 12,97	12,97 1.039,50
300103	39567	Ordinador portàtil	GI COMPRA	1.052,47 05/12/2023	Edifici c. Narcís Giralt, 74		1.052,47 12,97	12,97 1.039,50
300103	39568	Ordinador portàtil	GI COMPRA	1.052,47 05/12/2023	Edifici c. Narcís Giralt, 74		1.052,47 12,97	12,97 1.039,50

AJUNTAMENT-AJUNTAMENT DE SABADELL

Data obtenció 19/02/2024 9:55
 Pàg. 76

LLIBRE A LLIBRE A: BENS, DRETS I OBLIGACIONS DE L'ENT LOCAL

EPÍGRAF: I.2 SERVEI PÚBLIC

SUBEPÍGRAF: I.2.C MOBLES

CLASSIFICAC N. BÉ	QUANT. DESCRIPCIÓ	C. GESTO T. ADQUISICIÓ C. COST	COST ADQUI. D- ALTA	CENTRE UBICACIÓ	PLANTA ESPAI	V.B.C. DOT. AMORT	F.A. V.C.
300103	39569	GI COMPRA	1.052,47	Edifici c. Narcís Giralt, 74		1.052,47	12,97
	Ordinador portàtil		05/12/2023			12,97	1.039,50
300103	39570	GI COMPRA	1.052,47	Edifici c. Narcís Giralt, 74		1.052,47	12,97
	Ordinador portàtil		05/12/2023			12,97	1.039,50
300103	39571	GI COMPRA	1.052,47	Edifici c. Narcís Giralt, 74		1.052,47	12,97
	Ordinador portàtil		05/12/2023			12,97	1.039,50
300103	39572	GI COMPRA	1.052,47	Edifici c. Narcís Giralt, 74		1.052,47	12,97
	Ordinador portàtil		05/12/2023			12,97	1.039,50
300103	39573	GI COMPRA	1.052,47	Edifici c. Narcís Giralt, 74		1.052,47	12,97
	Ordinador portàtil		05/12/2023			12,97	1.039,50
300103	39574	GI COMPRA	1.052,47	Edifici c. Narcís Giralt, 74		1.052,47	12,97
	Ordinador portàtil		05/12/2023			12,97	1.039,50
300103	39575	GI COMPRA	1.052,47	Edifici c. Narcís Giralt, 74		1.052,47	12,97
	Ordinador portàtil		05/12/2023			12,97	1.039,50
300103	39576	GI COMPRA	1.052,47	Edifici c. Narcís Giralt, 74		1.052,47	12,97
	Ordinador portàtil		05/12/2023			12,97	1.039,50
300103	39577	GI COMPRA	1.052,47	Edifici c. Narcís Giralt, 74		1.052,47	12,97
	Ordinador portàtil		05/12/2023			12,97	1.039,50
300103	39578	GI COMPRA	1.052,47	Edifici c. Narcís Giralt, 74		1.052,47	12,97
	Ordinador portàtil		05/12/2023			12,97	1.039,50

AJUNTAMENT-AJUNTAMENT DE SABADELL

Data obtenció 19/02/2024 9:55
Pàg. 77

LLIBRE A LLIBRE A: BENS, DRETS I OBLIGACIONS DE L'ENT LOCAL

EPÍGRAF: I.2 SERVEI PÚBLIC

SUBEPÍGRAF: I.2.C MOBLES

CLASSIFICAC N. BÉ	QUANT. DESCRIPCIÓ	C. GESTO T. ADQUISICIÓ C. COST	COST ADQUI. D- ALTA	CENTRE UBICACIÓ	PLANTA ESPAI	V.B.C. DOT. AMORT	F.A. V.C.
300103	39579	GI COMPRA	1.052,47	Edifici c. Narcís Giralt, 74		1.052,47	12,97
	Ordinador portàtil		05/12/2023			12,97	1.039,50
300103	39580	GI COMPRA	1.052,47	Edifici c. Narcís Giralt, 74		1.052,47	12,97
	Ordinador portàtil		05/12/2023			12,97	1.039,50
300103	39581	GI COMPRA	1.052,47	Edifici c. Narcís Giralt, 74		1.052,47	12,97
	Ordinador portàtil		05/12/2023			12,97	1.039,50
300103	39582	GI COMPRA	1.052,47	Edifici c. Narcís Giralt, 74		1.052,47	12,97
	Ordinador portàtil		05/12/2023			12,97	1.039,50
300103	39583	GI COMPRA	1.052,47	Edifici c. Narcís Giralt, 74		1.052,47	12,97
	Ordinador portàtil		05/12/2023			12,97	1.039,50
300103	39584	GI COMPRA	1.052,47	Edifici c. Narcís Giralt, 74		1.052,47	12,97
	Ordinador portàtil		05/12/2023			12,97	1.039,50
300103	39585	GI COMPRA	1.052,47	Edifici c. Narcís Giralt, 74		1.052,47	12,97
	Ordinador portàtil		05/12/2023			12,97	1.039,50
300103	39586	GI COMPRA	1.052,47	Edifici c. Narcís Giralt, 74		1.052,47	12,97
	Ordinador portàtil		05/12/2023			12,97	1.039,50
300103	39587	GI COMPRA	1.052,47	Edifici c. Narcís Giralt, 74		1.052,47	12,97
	Ordinador portàtil		05/12/2023			12,97	1.039,50
300103	39588	GI COMPRA	1.052,47	Edifici c. Narcís Giralt, 74		1.052,47	12,97
	Ordinador portàtil		05/12/2023			12,97	1.039,50

AJUNTAMENT-AJUNTAMENT DE SABADELL

Data obtenció 19/02/2024 9:55
Pàg. 78

LLIBRE A LLIBRE A: BENS, DRETS I OBLIGACIONS DE L'ENT LOCAL

EPÍGRAF: I.2 SERVEI PÚBLIC

SUBEPÍGRAF: I.2.C MOBLES

CLASSIFICAC	N. BÉ	QUANT. DESCRIPCIÓ	C. GESTO T. ADQUISICIÓ C. COST	COST ADQUI. D- ALTA	CENTRE UBICACIÓ	PLANTA ESPAI	V.B.C. DOT. AMORT	F.A. V.C.
300103	39589	Ordinador portàtil	GI COMPRA	1.052,47 05/12/2023	Edifici c. Narcís Giralt, 74		1.052,47 12,97	12,97 1.039,50
300103	39590	Ordinador portàtil	GI COMPRA	1.052,47 05/12/2023	Edifici c. Narcís Giralt, 74		1.052,47 12,97	12,97 1.039,50
300103	39591	Ordinador portàtil	GI COMPRA	1.052,47 05/12/2023	Edifici c. Narcís Giralt, 74		1.052,47 12,97	12,97 1.039,50
300103	39592	Ordinador portàtil	GI COMPRA	1.052,47 05/12/2023	Edifici c. Narcís Giralt, 74		1.052,47 12,97	12,97 1.039,50
300103	39593	Ordinador portàtil	GI COMPRA	1.052,47 05/12/2023	Edifici c. Narcís Giralt, 74		1.052,47 12,97	12,97 1.039,50
300103	39594	Ordinador portàtil	GI COMPRA	1.052,47 05/12/2023	Edifici c. Narcís Giralt, 74		1.052,47 12,97	12,97 1.039,50
300103	39595	Ordinador portàtil	GI COMPRA	1.052,47 05/12/2023	Edifici c. Narcís Giralt, 74		1.052,47 12,97	12,97 1.039,50
300103	39596	Ordinador portàtil	GI COMPRA	1.052,47 05/12/2023	Edifici c. Narcís Giralt, 74		1.052,47 12,97	12,97 1.039,50
300103	39597	Ordinador portàtil	GI COMPRA	1.052,47 05/12/2023	Edifici c. Narcís Giralt, 74		1.052,47 12,97	12,97 1.039,50
300103	39598	Ordinador portàtil	GI COMPRA	1.052,47 05/12/2023	Edifici c. Narcís Giralt, 74		1.052,47 12,97	12,97 1.039,50

AJUNTAMENT-AJUNTAMENT DE SABADELL

Data obtenció 19/02/2024 9:55
Pàg. 79

LLIBRE A LLIBRE A: BENS, DRETS I OBLIGACIONS DE L'ENT LOCAL

EPÍGRAF: I.2 SERVEI PÚBLIC

SUBEPÍGRAF: I.2.C MOBLES

CLASSIFICAC	N. BÉ	QUANT. DESCRIPCIÓ	C. GESTO T. ADQUISICIÓ C. COST	COST ADQUI. D- ALTA	CENTRE UBICACIÓ	PLANTA ESPAI	V.B.C. DOT. AMORT	F.A. V.C.
300103	39599	Ordinador portàtil	GI COMPRA	1.052,47 05/12/2023	Edifici c. Narcís Giralt, 74		1.052,47 12,97	12,97 1.039,50
300103	39600	Ordinador portàtil	GI COMPRA	1.052,47 05/12/2023	Edifici c. Narcís Giralt, 74		1.052,47 12,97	12,97 1.039,50
300103	39601	Ordinador portàtil	GI COMPRA	1.052,47 05/12/2023	Edifici c. Narcís Giralt, 74		1.052,47 12,97	12,97 1.039,50
300103	39602	Ordinador portàtil	GI COMPRA	1.052,47 05/12/2023	Edifici c. Narcís Giralt, 74		1.052,47 12,97	12,97 1.039,50
300103	39603	Ordinador portàtil	GI COMPRA	1.052,47 05/12/2023	Edifici c. Narcís Giralt, 74		1.052,47 12,97	12,97 1.039,50
300103	39604	Ordinador portàtil	GI COMPRA	1.052,47 05/12/2023	Edifici c. Narcís Giralt, 74		1.052,47 12,97	12,97 1.039,50
300103	39605	Ordinador portàtil	GI COMPRA	1.052,47 05/12/2023	Edifici c. Narcís Giralt, 74		1.052,47 12,97	12,97 1.039,50
300103	39606	Ordinador portàtil	GI COMPRA	1.052,47 05/12/2023	Edifici c. Narcís Giralt, 74		1.052,47 12,97	12,97 1.039,50
300103	39607	Ordinador portàtil	GI COMPRA	1.052,47 05/12/2023	Edifici c. Narcís Giralt, 74		1.052,47 12,97	12,97 1.039,50
300103	39608	Ordinador portàtil	GI COMPRA	1.052,47 05/12/2023	Edifici c. Narcís Giralt, 74		1.052,47 12,97	12,97 1.039,50

AJUNTAMENT-AJUNTAMENT DE SABADELL

Data obtenció 19/02/2024 9:55
Pàg. 80

LLIBRE A LLIBRE A: BENS, DRETS I OBLIGACIONS DE L'ENT LOCAL

EPÍGRAF: I.2 SERVEI PÚBLIC

SUBEPÍGRAF: I.2.C MOBLES

CLASSIFICAC	N. BÉ	QUANT. DESCRIPCIÓ	C. GESTO T. ADQUISICIÓ C. COST	COST ADQUI. D- ALTA	CENTRE UBICACIÓ	PLANTA ESPAI	V.B.C. DOT. AMORT	F.A. V.C.
300103	39609	Ordinador portàtil	GI COMPRA	1.052,47 05/12/2023	Edifici c. Narcís Giralt, 74		1.052,47 12,97	12,97 1.039,50
300103	39610	Ordinador portàtil	GI COMPRA	1.052,47 05/12/2023	Edifici c. Narcís Giralt, 74		1.052,47 12,97	12,97 1.039,50
300103	39611	Ordinador portàtil	GI COMPRA	1.052,47 05/12/2023	Edifici c. Narcís Giralt, 74		1.052,47 12,97	12,97 1.039,50
300103	39612	Ordinador portàtil	GI COMPRA	1.052,47 05/12/2023	Edifici c. Narcís Giralt, 74		1.052,47 12,97	12,97 1.039,50
300103	39613	Ordinador portàtil	GI COMPRA	1.052,47 05/12/2023	Edifici c. Narcís Giralt, 74		1.052,47 12,97	12,97 1.039,50
300103	39614	Ordinador portàtil	GI COMPRA	1.052,47 05/12/2023	Edifici c. Narcís Giralt, 74		1.052,47 12,97	12,97 1.039,50
300103	39615	Ordinador portàtil	GI COMPRA	1.052,47 05/12/2023	Edifici c. Narcís Giralt, 74		1.052,47 12,97	12,97 1.039,50
300103	39616	Ordinador portàtil	GI COMPRA	1.052,47 05/12/2023	Edifici c. Narcís Giralt, 74		1.052,47 12,97	12,97 1.039,50
300103	39617	Ordinador portàtil	GI COMPRA	1.052,47 05/12/2023	Edifici c. Narcís Giralt, 74		1.052,47 12,97	12,97 1.039,50
300103	39618	Ordinador portàtil	GI COMPRA	1.052,47 05/12/2023	Edifici c. Narcís Giralt, 74		1.052,47 12,97	12,97 1.039,50

AJUNTAMENT-AJUNTAMENT DE SABADELL

Data obtenció 19/02/2024 9:55
Pàg. 81

LLIBRE A LLIBRE A: BENS, DRETS I OBLIGACIONS DE L'ENT LOCAL

EPÍGRAF: I.2 SERVEI PÚBLIC

SUBEPÍGRAF: I.2.C MOBLES

CLASSIFICAC	N. BÉ	QUANT. DESCRIPCIÓ	C. GESTO T. ADQUISICIÓ C. COST	COST ADQUI. D- ALTA	CENTRE UBICACIÓ	PLANTA ESPAI	V.B.C. DOT. AMORT	F.A. V.C.
300103	39619	Ordinador portàtil	GI COMPRA	1.052,47 05/12/2023	Edifici c. Narcís Giralt, 74		1.052,47 12,97	12,97 1.039,50
300103	39620	Ordinador portàtil	GI COMPRA	1.052,47 05/12/2023	Edifici c. Narcís Giralt, 74		1.052,47 12,97	12,97 1.039,50
300103	39621	Ordinador portàtil	GI COMPRA	1.052,47 05/12/2023	Edifici c. Narcís Giralt, 74		1.052,47 12,97	12,97 1.039,50
300103	39622	Ordinador portàtil	GI COMPRA	1.052,47 05/12/2023	Edifici c. Narcís Giralt, 74		1.052,47 12,97	12,97 1.039,50
300103	39623	Ordinador portàtil	GI COMPRA	1.052,47 05/12/2023	Edifici c. Narcís Giralt, 74		1.052,47 12,97	12,97 1.039,50
300103	39624	Ordinador portàtil	GI COMPRA	1.052,47 05/12/2023	Edifici c. Narcís Giralt, 74		1.052,47 12,97	12,97 1.039,50
300103	39625	Ordinador portàtil	GI COMPRA	1.052,47 05/12/2023	Edifici c. Narcís Giralt, 74		1.052,47 12,97	12,97 1.039,50
300103	39626	Ordinador portàtil	GI COMPRA	1.052,47 05/12/2023	Edifici c. Narcís Giralt, 74		1.052,47 12,97	12,97 1.039,50
300103	39627	Ordinador portàtil	GI COMPRA	1.052,47 05/12/2023	Edifici c. Narcís Giralt, 74		1.052,47 12,97	12,97 1.039,50
300103	39628	Ordinador portàtil	GI COMPRA	1.052,47 05/12/2023	Edifici c. Narcís Giralt, 74		1.052,47 12,97	12,97 1.039,50

AJUNTAMENT-AJUNTAMENT DE SABADELL

Data obtenció 19/02/2024 9:55
Pàg. 82

LLIBRE A LLIBRE A: BENS, DRETS I OBLIGACIONS DE L'ENT LOCAL

EPÍGRAF: I.2 SERVEI PÚBLIC

SUBEPÍGRAF: I.2.C MOBLES

CLASSIFICAC N. BÉ	QUANT. DESCRIPCIÓ	C. GESTO T. ADQUISICIÓ C. COST	COST ADQUI. D- ALTA	CENTRE UBICACIÓ	PLANTA ESPAI	V.B.C. DOT. AMORT	F.A. V.C.
300103	39629	GI COMPRA	1.052,47	Edifici c. Narcís Giralt, 74		1.052,47	12,97
	Ordinador portàtil		05/12/2023			12,97	1.039,50
300103	39630	GI COMPRA	1.052,47	Edifici c. Narcís Giralt, 74		1.052,47	12,97
	Ordinador portàtil		05/12/2023			12,97	1.039,50
300103	39631	GI COMPRA	1.052,47	Edifici c. Narcís Giralt, 74		1.052,47	12,97
	Ordinador portàtil		05/12/2023			12,97	1.039,50
300103	39632	GI COMPRA	1.052,47	Edifici c. Narcís Giralt, 74		1.052,47	12,97
	Ordinador portàtil		05/12/2023			12,97	1.039,50
300103	39633	GI COMPRA	1.052,47	Edifici c. Narcís Giralt, 74		1.052,47	12,97
	Ordinador portàtil		05/12/2023			12,97	1.039,50
300103	39634	GI COMPRA	1.052,47	Edifici c. Narcís Giralt, 74		1.052,47	12,97
	Ordinador portàtil		05/12/2023			12,97	1.039,50
300103	39635	GI COMPRA	1.052,47	Edifici c. Narcís Giralt, 74		1.052,47	12,97
	Ordinador portàtil		05/12/2023			12,97	1.039,50
300103	39636	GI COMPRA	1.052,47	Edifici c. Narcís Giralt, 74		1.052,47	12,97
	Ordinador portàtil		05/12/2023			12,97	1.039,50
300103	39637	GI COMPRA	1.052,47	Edifici c. Narcís Giralt, 74		1.052,47	12,97
	Ordinador portàtil		05/12/2023			12,97	1.039,50
300103	39638	GI COMPRA	1.052,47	Edifici c. Narcís Giralt, 74		1.052,47	12,97
	Ordinador portàtil		05/12/2023			12,97	1.039,50

AJUNTAMENT-AJUNTAMENT DE SABADELL

Data obtenció 19/02/2024 9:55
Pàg. 83

LLIBRE A LLIBRE A: BENS, DRETS I OBLIGACIONS DE L'ENT LOCAL

EPÍGRAF: I.2 SERVEI PÚBLIC

SUBEPÍGRAF: I.2.C MOBLES

CLASSIFICAC	N. BÉ	QUANT. DESCRIPCIÓ	C. GESTO T. ADQUISICIÓ C. COST	COST ADQUI. D- ALTA	CENTRE UBICACIÓ	PLANTA ESPAI	V.B.C. DOT. AMORT	F.A. V.C.
300103	39639	Ordinador portàtil	GI COMPRA	1.052,47 05/12/2023	Edifici c. Narcís Giralt, 74		1.052,47 12,97	12,97 1.039,50
300103	39640	Ordinador portàtil	GI COMPRA	1.052,47 05/12/2023	Edifici c. Narcís Giralt, 74		1.052,47 12,97	12,97 1.039,50
300107	39641	Monitor amb dockstation integrada	GI COMPRA	182,11 05/12/2023	Edifici c. Narcís Giralt, 74		182,11 2,24	2,24 179,87
300107	39642	Monitor amb dockstation integrada	GI COMPRA	182,11 05/12/2023	Edifici c. Narcís Giralt, 74		182,11 2,24	2,24 179,87
300107	39643	Monitor amb dockstation integrada	GI COMPRA	182,11 05/12/2023	Edifici c. Narcís Giralt, 74		182,11 2,24	2,24 179,87
300107	39644	Monitor amb dockstation integrada	GI COMPRA	182,11 05/12/2023	Edifici c. Narcís Giralt, 74		182,11 2,24	2,24 179,87
300107	39645	Monitor amb dockstation integrada	GI COMPRA	182,11 05/12/2023	Edifici c. Narcís Giralt, 74		182,11 2,24	2,24 179,87
300107	39646	Monitor amb dockstation integrada	GI COMPRA	182,11 05/12/2023	Edifici c. Narcís Giralt, 74		182,11 2,24	2,24 179,87
300107	39647	Monitor amb dockstation integrada	GI COMPRA	182,11 05/12/2023	Edifici c. Narcís Giralt, 74		182,11 2,24	2,24 179,87
300107	39648	Monitor amb dockstation integrada	GI COMPRA	182,11 05/12/2023	Edifici c. Narcís Giralt, 74		182,11 2,24	2,24 179,87

AJUNTAMENT-AJUNTAMENT DE SABADELL

Data obtenció 19/02/2024 9:55
Pàg. 84

LLIBRE A LLIBRE A: BENS, DRETS I OBLIGACIONS DE L'ENT LOCAL

EPÍGRAF: I.2 SERVEI PÚBLIC

SUBEPÍGRAF: I.2.C MOBLES

CLASSIFICAC	N. BÉ	QUANT. DESCRIPCIÓ	C. GESTO C. COST	T. ADQUISICIÓ	COST ADQUI. D- ALTA	CENTRE UBICACIÓ	PLANTA ESPAI	V.B.C. DOT. AMORT	F.A. V.C.
300107	39649	Monitor amb dockstation integrada	GI COMPRA		182,11	Edifici c. Narcís Giralt, 74		182,11	2,24
					05/12/2023			2,24	179,87
300107	39650	Monitor amb dockstation integrada	GI COMPRA		182,11	Edifici c. Narcís Giralt, 74		182,11	2,24
					05/12/2023			2,24	179,87
300107	39651	Monitor amb dockstation integrada	GI COMPRA		182,11	Edifici c. Narcís Giralt, 74		182,11	2,24
					05/12/2023			2,24	179,87
300107	39652	Monitor amb dockstation integrada	GI COMPRA		182,11	Edifici c. Narcís Giralt, 74		182,11	2,24
					05/12/2023			2,24	179,87
300107	39653	Monitor amb dockstation integrada	GI COMPRA		182,11	Edifici c. Narcís Giralt, 74		182,11	2,24
					05/12/2023			2,24	179,87
300107	39654	Monitor amb dockstation integrada	GI COMPRA		182,11	Edifici c. Narcís Giralt, 74		182,11	2,24
					05/12/2023			2,24	179,87
300107	39655	Monitor amb dockstation integrada	GI COMPRA		182,11	Edifici c. Narcís Giralt, 74		182,11	2,24
					05/12/2023			2,24	179,87
300107	39656	Monitor amb dockstation integrada	GI COMPRA		182,11	Edifici c. Narcís Giralt, 74		182,11	2,24
					05/12/2023			2,24	179,87
300107	39657	Monitor amb dockstation integrada	GI COMPRA		182,11	Edifici c. Narcís Giralt, 74		182,11	2,24
					05/12/2023			2,24	179,87
300107	39658	Monitor amb dockstation integrada	GI COMPRA		182,11	Edifici c. Narcís Giralt, 74		182,11	2,24
					05/12/2023			2,24	179,87

AJUNTAMENT-AJUNTAMENT DE SABADELL

Data obtenció 19/02/2024 9:55
Pàg. 85

LLIBRE A LLIBRE A: BENS, DRETS I OBLIGACIONS DE L'ENT LOCAL

EPÍGRAF: I.2 SERVEI PÚBLIC

SUBEPÍGRAF: I.2.C MOBLES

CLASSIFICAC N. BÉ	QUANT. DESCRIPCIÓ	C. GESTO T. ADQUISICIÓ C. COST	COST ADQUI. D- ALTA	CENTRE UBICACIÓ	PLANTA ESPAI	V.B.C. DOT. AMORT	F.A. V.C.
300107	39659	GI COMPRA	182,11	Edifici c. Narcís Giralt, 74		182,11	2,24
	Monitor amb dockstation integrada		05/12/2023			2,24	179,87
300107	39660	GI COMPRA	182,11	Edifici c. Narcís Giralt, 74		182,11	2,24
	Monitor amb dockstation integrada		05/12/2023			2,24	179,87
300107	39661	GI COMPRA	182,11	Edifici c. Narcís Giralt, 74		182,11	2,24
	Monitor amb dockstation integrada		05/12/2023			2,24	179,87
300107	39662	GI COMPRA	182,11	Edifici c. Narcís Giralt, 74		182,11	2,24
	Monitor amb dockstation integrada		05/12/2023			2,24	179,87
300107	39663	GI COMPRA	182,11	Edifici c. Narcís Giralt, 74		182,11	2,24
	Monitor amb dockstation integrada		05/12/2023			2,24	179,87
300107	39664	GI COMPRA	182,11	Edifici c. Narcís Giralt, 74		182,11	2,24
	Monitor amb dockstation integrada		05/12/2023			2,24	179,87
300107	39665	GI COMPRA	182,11	Edifici c. Narcís Giralt, 74		182,11	2,24
	Monitor amb dockstation integrada		05/12/2023			2,24	179,87
300107	39666	GI COMPRA	182,11	Edifici c. Narcís Giralt, 74		182,11	2,24
	Monitor amb dockstation integrada		05/12/2023			2,24	179,87
300107	39667	GI COMPRA	182,11	Edifici c. Narcís Giralt, 74		182,11	2,24
	Monitor amb dockstation integrada		05/12/2023			2,24	179,87
300107	39668	GI COMPRA	182,11	Edifici c. Narcís Giralt, 74		182,11	2,24
	Monitor amb dockstation integrada		05/12/2023			2,24	179,87

AJUNTAMENT-AJUNTAMENT DE SABADELL

Data obtenció 19/02/2024 9:55
Pàg. 86

LLIBRE A LLIBRE A: BENS, DRETS I OBLIGACIONS DE L'ENT LOCAL

EPÍGRAF: I.2 SERVEI PÚBLIC

SUBEPÍGRAF: I.2.C MOBLES

CLASSIFICAC N. BÉ	QUANT. DESCRIPCIÓ	C. GESTO T. ADQUISICIÓ C. COST	COST ADQUI. D- ALTA	CENTRE UBICACIÓ	PLANTA ESPAI	V.B.C. DOT. AMORT	F.A. V.C.
300107	39669	GI COMPRA	182,11	Edifici c. Narcís Giralt, 74		182,11	2,24
	Monitor amb dockstation integrada		05/12/2023			2,24	179,87
300107	39670	GI COMPRA	182,11	Edifici c. Narcís Giralt, 74		182,11	2,24
	Monitor amb dockstation integrada		05/12/2023			2,24	179,87
300107	39671	GI COMPRA	182,11	Edifici c. Narcís Giralt, 74		182,11	2,24
	Monitor amb dockstation integrada		05/12/2023			2,24	179,87
300107	39672	GI COMPRA	182,11	Edifici c. Narcís Giralt, 74		182,11	2,24
	Monitor amb dockstation integrada		05/12/2023			2,24	179,87
300107	39673	GI COMPRA	182,11	Edifici c. Narcís Giralt, 74		182,11	2,24
	Monitor amb dockstation integrada		05/12/2023			2,24	179,87
300107	39674	GI COMPRA	182,11	Edifici c. Narcís Giralt, 74		182,11	2,24
	Monitor amb dockstation integrada		05/12/2023			2,24	179,87
300107	39675	GI COMPRA	182,11	Edifici c. Narcís Giralt, 74		182,11	2,24
	Monitor amb dockstation integrada		05/12/2023			2,24	179,87
300107	39676	GI COMPRA	182,11	Edifici c. Narcís Giralt, 74		182,11	2,24
	Monitor amb dockstation integrada		05/12/2023			2,24	179,87
300107	39677	GI COMPRA	182,11	Edifici c. Narcís Giralt, 74		182,11	2,24
	Monitor amb dockstation integrada		05/12/2023			2,24	179,87
300107	39678	GI COMPRA	182,11	Edifici c. Narcís Giralt, 74		182,11	2,24
	Monitor amb dockstation integrada		05/12/2023			2,24	179,87

AJUNTAMENT-AJUNTAMENT DE SABADELL

Data obtenció 19/02/2024 9:55
Pàg. 87

LLIBRE A LLIBRE A: BENS, DRETS I OBLIGACIONS DE L'ENT LOCAL

EPÍGRAF: I.2 SERVEI PÚBLIC

SUBEPÍGRAF: I.2.C MOBLES

CLASSIFICAC N. BÉ	QUANT. DESCRIPCIÓ	C. GESTO T. ADQUISICIÓ C. COST	COST ADQUI. D- ALTA	CENTRE UBICACIÓ	PLANTA ESPAI	V.B.C. DOT. AMORT	F.A. V.C.
300107	39679	GI COMPRA	182,11	Edifici c. Narcís Giralt, 74		182,11	2,24
	Monitor amb dockstation integrada		05/12/2023			2,24	179,87
300107	39680	GI COMPRA	182,11	Edifici c. Narcís Giralt, 74		182,11	2,24
	Monitor amb dockstation integrada		05/12/2023			2,24	179,87
300107	39681	GI COMPRA	182,11	Edifici c. Narcís Giralt, 74		182,11	2,24
	Monitor amb dockstation integrada		05/12/2023			2,24	179,87
300107	39682	GI COMPRA	182,11	Edifici c. Narcís Giralt, 74		182,11	2,24
	Monitor amb dockstation integrada		05/12/2023			2,24	179,87
300107	39683	GI COMPRA	182,11	Edifici c. Narcís Giralt, 74		182,11	2,24
	Monitor amb dockstation integrada		05/12/2023			2,24	179,87
300107	39684	GI COMPRA	182,11	Edifici c. Narcís Giralt, 74		182,11	2,24
	Monitor amb dockstation integrada		05/12/2023			2,24	179,87
300107	39685	GI COMPRA	182,11	Edifici c. Narcís Giralt, 74		182,11	2,24
	Monitor amb dockstation integrada		05/12/2023			2,24	179,87
300107	39686	GI COMPRA	182,11	Edifici c. Narcís Giralt, 74		182,11	2,24
	Monitor amb dockstation integrada		05/12/2023			2,24	179,87
300107	39687	GI COMPRA	182,11	Edifici c. Narcís Giralt, 74		182,11	2,24
	Monitor amb dockstation integrada		05/12/2023			2,24	179,87
300107	39688	GI COMPRA	182,11	Edifici c. Narcís Giralt, 74		182,11	2,24
	Monitor amb dockstation integrada		05/12/2023			2,24	179,87

AJUNTAMENT-AJUNTAMENT DE SABADELL

Data obtenció 19/02/2024 9:55
Pàg. 88

LLIBRE A LLIBRE A: BENS, DRETS I OBLIGACIONS DE L'ENT LOCAL

EPÍGRAF: I.2 SERVEI PÚBLIC

SUBEPÍGRAF: I.2.C MOBLES

CLASSIFICAC	N. BÉ	QUANT. DESCRIPCIÓ	C. GESTO T. ADQUISICIÓ C. COST	COST ADQUI. D- ALTA	CENTRE UBICACIÓ	PLANTA ESPAI	V.B.C. DOT. AMORT	F.A. V.C.
300107	39689	Monitor amb dockstation integrada	GI COMPRA	182,11 05/12/2023	Edifici c. Narcís Giralt, 74		182,11 2,24	2,24 179,87
300107	39690	Monitor amb dockstation integrada	GI COMPRA	182,11 05/12/2023	Edifici c. Narcís Giralt, 74		182,11 2,24	2,24 179,87
300107	39691	Monitor amb dockstation integrada	GI COMPRA	182,11 05/12/2023	Edifici c. Narcís Giralt, 74		182,11 2,24	2,24 179,87
300107	39692	Monitor amb dockstation integrada	GI COMPRA	182,11 05/12/2023	Edifici c. Narcís Giralt, 74		182,11 2,24	2,24 179,87
300107	39693	Monitor amb dockstation integrada	GI COMPRA	182,11 05/12/2023	Edifici c. Narcís Giralt, 74		182,11 2,24	2,24 179,87
300107	39694	Monitor amb dockstation integrada	GI COMPRA	182,11 05/12/2023	Edifici c. Narcís Giralt, 74		182,11 2,24	2,24 179,87
300107	39695	Monitor amb dockstation integrada	GI COMPRA	182,11 05/12/2023	Edifici c. Narcís Giralt, 74		182,11 2,24	2,24 179,87
300107	39696	Monitor amb dockstation integrada	GI COMPRA	182,11 05/12/2023	Edifici c. Narcís Giralt, 74		182,11 2,24	2,24 179,87
300107	39697	Monitor amb dockstation integrada	GI COMPRA	182,11 05/12/2023	Edifici c. Narcís Giralt, 74		182,11 2,24	2,24 179,87
300107	39698	Monitor amb dockstation integrada	GI COMPRA	182,11 05/12/2023	Edifici c. Narcís Giralt, 74		182,11 2,24	2,24 179,87

AJUNTAMENT-AJUNTAMENT DE SABADELL

Data obtenció 19/02/2024 9:55
Pàg. 89

LLIBRE A LLIBRE A: BENS, DRETS I OBLIGACIONS DE L'ENT LOCAL

EPÍGRAF: I.2 SERVEI PÚBLIC

SUBEPÍGRAF: I.2.C MOBLES

CLASSIFICAC N. BÉ	QUANT. DESCRIPCIÓ	C. GESTO T. ADQUISICIÓ C. COST	COST ADQUI. D- ALTA	CENTRE UBICACIÓ	PLANTA ESPAI	V.B.C. DOT. AMORT	F.A. V.C.
300107	39699	GI COMPRA	182,11	Edifici c. Narcís Giralt, 74		182,11	2,24
	Monitor amb dockstation integrada		05/12/2023			2,24	179,87
300107	39700	GI COMPRA	182,11	Edifici c. Narcís Giralt, 74		182,11	2,24
	Monitor amb dockstation integrada		05/12/2023			2,24	179,87
300107	39701	GI COMPRA	182,11	Edifici c. Narcís Giralt, 74		182,11	2,24
	Monitor amb dockstation integrada		05/12/2023			2,24	179,87
300107	39702	GI COMPRA	182,11	Edifici c. Narcís Giralt, 74		182,11	2,24
	Monitor amb dockstation integrada		05/12/2023			2,24	179,87
300107	39703	GI COMPRA	182,11	Edifici c. Narcís Giralt, 74		182,11	2,24
	Monitor amb dockstation integrada		05/12/2023			2,24	179,87
300107	39704	GI COMPRA	182,11	Edifici c. Narcís Giralt, 74		182,11	2,24
	Monitor amb dockstation integrada		05/12/2023			2,24	179,87
300107	39705	GI COMPRA	182,11	Edifici c. Narcís Giralt, 74		182,11	2,24
	Monitor amb dockstation integrada		05/12/2023			2,24	179,87
300107	39706	GI COMPRA	182,11	Edifici c. Narcís Giralt, 74		182,11	2,24
	Monitor amb dockstation integrada		05/12/2023			2,24	179,87
300107	39707	GI COMPRA	182,11	Edifici c. Narcís Giralt, 74		182,11	2,24
	Monitor amb dockstation integrada		05/12/2023			2,24	179,87
300107	39708	GI COMPRA	182,11	Edifici c. Narcís Giralt, 74		182,11	2,24
	Monitor amb dockstation integrada		05/12/2023			2,24	179,87

AJUNTAMENT-AJUNTAMENT DE SABADELL

Data obtenció 19/02/2024 9:55
Pàg. 90

LLIBRE A LLIBRE A: BENS, DRETS I OBLIGACIONS DE L'ENT LOCAL

EPÍGRAF: I.2 SERVEI PÚBLIC

SUBEPÍGRAF: I.2.C MOBLES

CLASSIFICAC N. BÉ	QUANT. DESCRIPCIÓ	C. GESTO T. ADQUISICIÓ C. COST	COST ADQUI. D- ALTA	CENTRE UBICACIÓ	PLANTA ESPAI	V.B.C. DOT. AMORT	F.A. V.C.
300107	39709	GI COMPRA	182,11	Edifici c. Narcís Giralt, 74		182,11	2,24
	Monitor amb dockstation integrada		05/12/2023			2,24	179,87
300107	39710	GI COMPRA	182,11	Edifici c. Narcís Giralt, 74		182,11	2,24
	Monitor amb dockstation integrada		05/12/2023			2,24	179,87
300107	39711	GI COMPRA	182,11	Edifici c. Narcís Giralt, 74		182,11	2,24
	Monitor amb dockstation integrada		05/12/2023			2,24	179,87
300107	39712	GI COMPRA	182,11	Edifici c. Narcís Giralt, 74		182,11	2,24
	Monitor amb dockstation integrada		05/12/2023			2,24	179,87
300107	39713	GI COMPRA	182,11	Edifici c. Narcís Giralt, 74		182,11	2,24
	Monitor amb dockstation integrada		05/12/2023			2,24	179,87
300107	39714	GI COMPRA	182,11	Edifici c. Narcís Giralt, 74		182,11	2,24
	Monitor amb dockstation integrada		05/12/2023			2,24	179,87
300107	39715	GI COMPRA	182,11	Edifici c. Narcís Giralt, 74		182,11	2,24
	Monitor amb dockstation integrada		05/12/2023			2,24	179,87
300107	39716	GI COMPRA	182,11	Edifici c. Narcís Giralt, 74		182,11	2,24
	Monitor amb dockstation integrada		05/12/2023			2,24	179,87
300107	39717	GI COMPRA	182,11	Edifici c. Narcís Giralt, 74		182,11	2,24
	Monitor amb dockstation integrada		05/12/2023			2,24	179,87
300107	39718	GI COMPRA	182,11	Edifici c. Narcís Giralt, 74		182,11	2,24
	Monitor amb dockstation integrada		05/12/2023			2,24	179,87

AJUNTAMENT-AJUNTAMENT DE SABADELL

Data obtenció 19/02/2024 9:55
Pàg. 91

LLIBRE A LLIBRE A: BENS, DRETS I OBLIGACIONS DE L'ENT LOCAL

EPÍGRAF: I.2 SERVEI PÚBLIC

SUBEPÍGRAF: I.2.C MOBLES

CLASSIFICAC	N. BÉ	QUANT. DESCRIPCIÓ	C. GESTO T. ADQUISICIÓ C. COST	COST ADQUI. D- ALTA	CENTRE UBICACIÓ	PLANTA ESPAI	V.B.C. DOT. AMORT	F.A. V.C.
300107	39719	Monitor amb dockstation integrada	GI COMPRA	182,11 05/12/2023	Edifici c. Narcís Giralt, 74		182,11 2,24	2,24 179,87
300107	39720	Monitor amb dockstation integrada	GI COMPRA	182,11 05/12/2023	Edifici c. Narcís Giralt, 74		182,11 2,24	2,24 179,87
300107	39721	Monitor amb dockstation integrada	GI COMPRA	182,11 05/12/2023	Edifici c. Narcís Giralt, 74		182,11 2,24	2,24 179,87
300107	39722	Monitor amb dockstation integrada	GI COMPRA	182,11 05/12/2023	Edifici c. Narcís Giralt, 74		182,11 2,24	2,24 179,87
300107	39723	Monitor amb dockstation integrada	GI COMPRA	182,11 05/12/2023	Edifici c. Narcís Giralt, 74		182,11 2,24	2,24 179,87
300107	39724	Monitor amb dockstation integrada	GI COMPRA	182,11 05/12/2023	Edifici c. Narcís Giralt, 74		182,11 2,24	2,24 179,87
300107	39725	Monitor amb dockstation integrada	GI COMPRA	182,11 05/12/2023	Edifici c. Narcís Giralt, 74		182,11 2,24	2,24 179,87
300107	39726	Monitor amb dockstation integrada	GI COMPRA	182,11 05/12/2023	Edifici c. Narcís Giralt, 74		182,11 2,24	2,24 179,87
300107	39727	Monitor amb dockstation integrada	GI COMPRA	182,11 05/12/2023	Edifici c. Narcís Giralt, 74		182,11 2,24	2,24 179,87
300107	39728	Monitor amb dockstation integrada	GI COMPRA	182,11 05/12/2023	Edifici c. Narcís Giralt, 74		182,11 2,24	2,24 179,87

AJUNTAMENT-AJUNTAMENT DE SABADELL

Data obtenció 19/02/2024 9:55
Pàg. 92

LLIBRE A LLIBRE A: BENS, DRETS I OBLIGACIONS DE L'ENT LOCAL

EPÍGRAF: I.2 SERVEI PÚBLIC

SUBEPÍGRAF: I.2.C MOBLES

CLASSIFICAC N. BÉ	QUANT. DESCRIPCIÓ	C. GESTO T. ADQUISICIÓ C. COST	COST ADQUI. D- ALTA	CENTRE UBICACIÓ	PLANTA ESPAI	V.B.C. DOT. AMORT	F.A. V.C.
300107	39729	GI COMPRA	182,11	Edifici c. Narcís Giralt, 74		182,11	2,24
	Monitor amb dockstation integrada		05/12/2023			2,24	179,87
300107	39730	GI COMPRA	182,11	Edifici c. Narcís Giralt, 74		182,11	2,24
	Monitor amb dockstation integrada		05/12/2023			2,24	179,87
300107	39731	GI COMPRA	182,11	Edifici c. Narcís Giralt, 74		182,11	2,24
	Monitor amb dockstation integrada		05/12/2023			2,24	179,87
300107	39732	GI COMPRA	182,11	Edifici c. Narcís Giralt, 74		182,11	2,24
	Monitor amb dockstation integrada		05/12/2023			2,24	179,87
300107	39733	GI COMPRA	182,11	Edifici c. Narcís Giralt, 74		182,11	2,24
	Monitor amb dockstation integrada		05/12/2023			2,24	179,87
300107	39734	GI COMPRA	182,11	Edifici c. Narcís Giralt, 74		182,11	2,24
	Monitor amb dockstation integrada		05/12/2023			2,24	179,87
300107	39735	GI COMPRA	182,11	Edifici c. Narcís Giralt, 74		182,11	2,24
	Monitor amb dockstation integrada		05/12/2023			2,24	179,87
300107	39736	GI COMPRA	182,11	Edifici c. Narcís Giralt, 74		182,11	2,24
	Monitor amb dockstation integrada		05/12/2023			2,24	179,87
300107	39737	GI COMPRA	182,11	Edifici c. Narcís Giralt, 74		182,11	2,24
	Monitor amb dockstation integrada		05/12/2023			2,24	179,87
300107	39738	GI COMPRA	182,11	Edifici c. Narcís Giralt, 74		182,11	2,24
	Monitor amb dockstation integrada		05/12/2023			2,24	179,87

AJUNTAMENT-AJUNTAMENT DE SABADELL

Data obtenció 19/02/2024 9:55
Pàg. 93

LLIBRE A LLIBRE A: BENS, DRETS I OBLIGACIONS DE L'ENT LOCAL

EPÍGRAF: I.2 SERVEI PÚBLIC

SUBEPÍGRAF: I.2.C MOBLES

CLASSIFICAC N. BÉ	QUANT. DESCRIPCIÓ	C. GESTO T. ADQUISICIÓ C. COST	COST ADQUI. D- ALTA	CENTRE UBICACIÓ	PLANTA ESPAI	V.B.C. DOT. AMORT	F.A. V.C.
300107	39739	GI COMPRA	182,11	Edifici c. Narcís Giralt, 74		182,11	2,24
	Monitor amb dockstation integrada		05/12/2023			2,24	179,87
300107	39740	GI COMPRA	182,11	Edifici c. Narcís Giralt, 74		182,11	2,24
	Monitor amb dockstation integrada		05/12/2023			2,24	179,87
300107	39741	GI COMPRA	182,11	Edifici c. Narcís Giralt, 74		182,11	2,24
	Monitor amb dockstation integrada		05/12/2023			2,24	179,87
300107	39742	GI COMPRA	182,11	Edifici c. Narcís Giralt, 74		182,11	2,24
	Monitor amb dockstation integrada		05/12/2023			2,24	179,87
300107	39743	GI COMPRA	182,11	Edifici c. Narcís Giralt, 74		182,11	2,24
	Monitor amb dockstation integrada		05/12/2023			2,24	179,87
300107	39744	GI COMPRA	182,11	Edifici c. Narcís Giralt, 74		182,11	2,24
	Monitor amb dockstation integrada		05/12/2023			2,24	179,87
300107	39745	GI COMPRA	182,11	Edifici c. Narcís Giralt, 74		182,11	2,24
	Monitor amb dockstation integrada		05/12/2023			2,24	179,87
300107	39746	GI COMPRA	182,11	Edifici c. Narcís Giralt, 74		182,11	2,24
	Monitor amb dockstation integrada		05/12/2023			2,24	179,87
300107	39747	GI COMPRA	182,11	Edifici c. Narcís Giralt, 74		182,11	2,24
	Monitor amb dockstation integrada		05/12/2023			2,24	179,87
300107	39748	GI COMPRA	182,11	Edifici c. Narcís Giralt, 74		182,11	2,24
	Monitor amb dockstation integrada		05/12/2023			2,24	179,87

AJUNTAMENT-AJUNTAMENT DE SABADELL

Data obtenció 19/02/2024 9:55
Pàg. 94

LLIBRE A LLIBRE A: BENS, DRETS I OBLIGACIONS DE L'ENT LOCAL

EPÍGRAF: I.2 SERVEI PÚBLIC

SUBEPÍGRAF: I.2.C MOBLES

CLASSIFICAC	N. BÉ	QUANT. DESCRIPCIÓ	C. GESTO T. ADQUISICIÓ C. COST	COST ADQUI. D- ALTA	CENTRE UBICACIÓ	PLANTA ESPAI	V.B.C. DOT. AMORT	F.A. V.C.
300107	39749	Monitor amb dockstation integrada	GI COMPRA	182,11 05/12/2023	Edifici c. Narcís Giralt, 74		182,11 2,24	2,24 179,87
300107	39750	Monitor amb dockstation integrada	GI COMPRA	182,11 05/12/2023	Edifici c. Narcís Giralt, 74		182,11 2,24	2,24 179,87
300107	39751	Monitor amb dockstation integrada	GI COMPRA	182,11 05/12/2023	Edifici c. Narcís Giralt, 74		182,11 2,24	2,24 179,87
300107	39752	Monitor amb dockstation integrada	GI COMPRA	182,11 05/12/2023	Edifici c. Narcís Giralt, 74		182,11 2,24	2,24 179,87
300107	39753	Monitor amb dockstation integrada	GI COMPRA	182,11 05/12/2023	Edifici c. Narcís Giralt, 74		182,11 2,24	2,24 179,87
300107	39754	Monitor amb dockstation integrada	GI COMPRA	182,11 05/12/2023	Edifici c. Narcís Giralt, 74		182,11 2,24	2,24 179,87
300107	39755	Monitor amb dockstation integrada	GI COMPRA	182,11 05/12/2023	Edifici c. Narcís Giralt, 74		182,11 2,24	2,24 179,87
300107	39756	Monitor amb dockstation integrada	GI COMPRA	182,11 05/12/2023	Edifici c. Narcís Giralt, 74		182,11 2,24	2,24 179,87
300107	39757	Monitor amb dockstation integrada	GI COMPRA	182,11 05/12/2023	Edifici c. Narcís Giralt, 74		182,11 2,24	2,24 179,87
300107	39758	Monitor amb dockstation integrada	GI COMPRA	182,11 05/12/2023	Edifici c. Narcís Giralt, 74		182,11 2,24	2,24 179,87

AJUNTAMENT-AJUNTAMENT DE SABADELL

Data obtenció 19/02/2024 9:55
Pàg. 95

LLIBRE A LLIBRE A: BENS, DRETS I OBLIGACIONS DE L'ENT LOCAL

EPÍGRAF: I.2 SERVEI PÚBLIC

SUBEPÍGRAF: I.2.C MOBLES

CLASSIFICAC N. BÉ	QUANT. DESCRIPCIÓ	C. GESTO T. ADQUISICIÓ C. COST	COST ADQUI. D- ALTA	CENTRE UBICACIÓ	PLANTA ESPAI	V.B.C. DOT. AMORT	F.A. V.C.
300107	39759	GI COMPRA	182,11	Edifici c. Narcís Giralt, 74		182,11	2,24
	Monitor amb dockstation integrada		05/12/2023			2,24	179,87
300107	39760	GI COMPRA	182,11	Edifici c. Narcís Giralt, 74		182,11	2,24
	Monitor amb dockstation integrada		05/12/2023			2,24	179,87
300107	39761	GI COMPRA	182,11	Edifici c. Narcís Giralt, 74		182,11	2,24
	Monitor amb dockstation integrada		05/12/2023			2,24	179,87
300107	39762	GI COMPRA	182,11	Edifici c. Narcís Giralt, 74		182,11	2,24
	Monitor amb dockstation integrada		05/12/2023			2,24	179,87
300107	39763	GI COMPRA	182,11	Edifici c. Narcís Giralt, 74		182,11	2,24
	Monitor amb dockstation integrada		05/12/2023			2,24	179,87
300107	39764	GI COMPRA	182,11	Edifici c. Narcís Giralt, 74		182,11	2,24
	Monitor amb dockstation integrada		05/12/2023			2,24	179,87
300107	39765	GI COMPRA	182,11	Edifici c. Narcís Giralt, 74		182,11	2,24
	Monitor amb dockstation integrada		05/12/2023			2,24	179,87
300107	39766	GI COMPRA	182,11	Edifici c. Narcís Giralt, 74		182,11	2,24
	Monitor amb dockstation integrada		05/12/2023			2,24	179,87
300107	39767	GI COMPRA	182,11	Edifici c. Narcís Giralt, 74		182,11	2,24
	Monitor amb dockstation integrada		05/12/2023			2,24	179,87
300107	39768	GI COMPRA	182,11	Edifici c. Narcís Giralt, 74		182,11	2,24
	Monitor amb dockstation integrada		05/12/2023			2,24	179,87

AJUNTAMENT-AJUNTAMENT DE SABADELL

Data obtenció 19/02/2024 9:55
Pàg. 96

LLIBRE A LLIBRE A: BENS, DRETS I OBLIGACIONS DE L'ENT LOCAL

EPÍGRAF: I.2 SERVEI PÚBLIC

SUBEPÍGRAF: I.2.C MOBLES

CLASSIFICAC N. BÉ	QUANT. DESCRIPCIÓ	C. GESTO T. ADQUISICIÓ C. COST	COST ADQUI. D- ALTA	CENTRE UBICACIÓ	PLANTA ESPAI	V.B.C. DOT. AMORT	F.A. V.C.
300107	39769	GI COMPRA	182,11	Edifici c. Narcís Giralt, 74		182,11	2,24
	Monitor amb dockstation integrada		05/12/2023			2,24	179,87
300107	39770	GI COMPRA	182,11	Edifici c. Narcís Giralt, 74		182,11	2,24
	Monitor amb dockstation integrada		05/12/2023			2,24	179,87
300107	39771	GI COMPRA	182,11	Edifici c. Narcís Giralt, 74		182,11	2,24
	Monitor amb dockstation integrada		05/12/2023			2,24	179,87
300107	39772	GI COMPRA	182,11	Edifici c. Narcís Giralt, 74		182,11	2,24
	Monitor amb dockstation integrada		05/12/2023			2,24	179,87
300107	39773	GI COMPRA	182,11	Edifici c. Narcís Giralt, 74		182,11	2,24
	Monitor amb dockstation integrada		05/12/2023			2,24	179,87
300107	39774	GI COMPRA	182,11	Edifici c. Narcís Giralt, 74		182,11	2,24
	Monitor amb dockstation integrada		05/12/2023			2,24	179,87
300107	39775	GI COMPRA	182,11	Edifici c. Narcís Giralt, 74		182,11	2,24
	Monitor amb dockstation integrada		05/12/2023			2,24	179,87
300107	39776	GI COMPRA	182,11	Edifici c. Narcís Giralt, 74		182,11	2,24
	Monitor amb dockstation integrada		05/12/2023			2,24	179,87
300107	39777	GI COMPRA	182,11	Edifici c. Narcís Giralt, 74		182,11	2,24
	Monitor amb dockstation integrada		05/12/2023			2,24	179,87
300107	39778	GI COMPRA	182,11	Edifici c. Narcís Giralt, 74		182,11	2,24
	Monitor amb dockstation integrada		05/12/2023			2,24	179,87

AJUNTAMENT-AJUNTAMENT DE SABADELL

Data obtenció 19/02/2024 9:55
Pàg. 97

LLIBRE A LLIBRE A: BENS, DRETS I OBLIGACIONS DE L'ENT LOCAL

EPÍGRAF: I.2 SERVEI PÚBLIC

SUBEPÍGRAF: I.2.C MOBLES

CLASSIFICAC	N. BÉ	QUANT. DESCRIPCIÓ	C. GESTO T. ADQUISICIÓ C. COST	COST ADQUI. D- ALTA	CENTRE UBICACIÓ	PLANTA ESPAI	V.B.C. DOT. AMORT	F.A. V.C.
300107	39779	Monitor amb dockstation integrada	GI COMPRA	182,11 05/12/2023	Edifici c. Narcís Giralt, 74		182,11 2,24	2,24 179,87
300107	39780	Monitor amb dockstation integrada	GI COMPRA	182,11 05/12/2023	Edifici c. Narcís Giralt, 74		182,11 2,24	2,24 179,87
300107	39781	Monitor amb dockstation integrada	GI COMPRA	182,11 05/12/2023	Edifici c. Narcís Giralt, 74		182,11 2,24	2,24 179,87
300107	39782	Monitor amb dockstation integrada	GI COMPRA	182,11 05/12/2023	Edifici c. Narcís Giralt, 74		182,11 2,24	2,24 179,87
300107	39783	Monitor amb dockstation integrada	GI COMPRA	182,11 05/12/2023	Edifici c. Narcís Giralt, 74		182,11 2,24	2,24 179,87
300107	39784	Monitor amb dockstation integrada	GI COMPRA	182,11 05/12/2023	Edifici c. Narcís Giralt, 74		182,11 2,24	2,24 179,87
300107	39785	Monitor amb dockstation integrada	GI COMPRA	182,11 05/12/2023	Edifici c. Narcís Giralt, 74		182,11 2,24	2,24 179,87
300107	39786	Monitor amb dockstation integrada	GI COMPRA	182,11 05/12/2023	Edifici c. Narcís Giralt, 74		182,11 2,24	2,24 179,87
300107	39787	Monitor amb dockstation integrada	GI COMPRA	182,11 05/12/2023	Edifici c. Narcís Giralt, 74		182,11 2,24	2,24 179,87
300107	39788	Monitor amb dockstation integrada	GI COMPRA	182,11 05/12/2023	Edifici c. Narcís Giralt, 74		182,11 2,24	2,24 179,87

AJUNTAMENT-AJUNTAMENT DE SABADELL

Data obtenció 19/02/2024 9:55
Pàg. 98

LLIBRE A LLIBRE A: BENS, DRETS I OBLIGACIONS DE L'ENT LOCAL

EPÍGRAF: I.2 SERVEI PÚBLIC

SUBEPÍGRAF: I.2.C MOBLES

CLASSIFICAC N. BÉ	QUANT. DESCRIPCIÓ	C. GESTO T. ADQUISICIÓ C. COST	COST ADQUI. D- ALTA	CENTRE UBICACIÓ	PLANTA ESPAI	V.B.C. DOT. AMORT	F.A. V.C.
300107	39789	GI COMPRA	182,11	Edifici c. Narcís Giralt, 74		182,11	2,24
	Monitor amb dockstation integrada		05/12/2023			2,24	179,87
300107	39790	GI COMPRA	182,11	Edifici c. Narcís Giralt, 74		182,11	2,24
	Monitor amb dockstation integrada		05/12/2023			2,24	179,87
300107	39791	GI COMPRA	182,11	Edifici c. Narcís Giralt, 74		182,11	2,24
	Monitor amb dockstation integrada		05/12/2023			2,24	179,87
300107	39792	GI COMPRA	182,11	Edifici c. Narcís Giralt, 74		182,11	2,24
	Monitor amb dockstation integrada		05/12/2023			2,24	179,87
300107	39793	GI COMPRA	182,11	Edifici c. Narcís Giralt, 74		182,11	2,24
	Monitor amb dockstation integrada		05/12/2023			2,24	179,87
300107	39794	GI COMPRA	182,11	Edifici c. Narcís Giralt, 74		182,11	2,24
	Monitor amb dockstation integrada		05/12/2023			2,24	179,87
300107	39795	GI COMPRA	182,11	Edifici c. Narcís Giralt, 74		182,11	2,24
	Monitor amb dockstation integrada		05/12/2023			2,24	179,87
300107	39796	GI COMPRA	182,11	Edifici c. Narcís Giralt, 74		182,11	2,24
	Monitor amb dockstation integrada		05/12/2023			2,24	179,87
300107	39797	GI COMPRA	182,11	Edifici c. Narcís Giralt, 74		182,11	2,24
	Monitor amb dockstation integrada		05/12/2023			2,24	179,87
300107	39798	GI COMPRA	182,11	Edifici c. Narcís Giralt, 74		182,11	2,24
	Monitor amb dockstation integrada		05/12/2023			2,24	179,87

AJUNTAMENT-AJUNTAMENT DE SABADELL

Data obtenció 19/02/2024 9:55
Pàg. 99

LLIBRE A LLIBRE A: BENS, DRETS I OBLIGACIONS DE L'ENT LOCAL

EPÍGRAF: I.2 SERVEI PÚBLIC

SUBEPÍGRAF: I.2.C MOBLES

CLASSIFICAC	N. BÉ	QUANT. DESCRIPCIÓ	C. GESTO T. ADQUISICIÓ C. COST	COST ADQUI. D- ALTA	CENTRE UBICACIÓ	PLANTA ESPAI	V.B.C. DOT. AMORT	F.A. V.C.
300107	39799	Monitor amb dockstation integrada	GI COMPRA	182,11 05/12/2023	Edifici c. Narcís Giralt, 74		182,11 2,24	2,24 179,87
300107	39800	Monitor amb dockstation integrada	GI COMPRA	182,11 05/12/2023	Edifici c. Narcís Giralt, 74		182,11 2,24	2,24 179,87
300107	39801	Monitor amb dockstation integrada	GI COMPRA	182,11 05/12/2023	Edifici c. Narcís Giralt, 74		182,11 2,24	2,24 179,87
300107	39802	Monitor amb dockstation integrada	GI COMPRA	182,11 05/12/2023	Edifici c. Narcís Giralt, 74		182,11 2,24	2,24 179,87
300107	39803	Monitor amb dockstation integrada	GI COMPRA	182,11 05/12/2023	Edifici c. Narcís Giralt, 74		182,11 2,24	2,24 179,87
300107	39804	Monitor amb dockstation integrada	GI COMPRA	182,11 05/12/2023	Edifici c. Narcís Giralt, 74		182,11 2,24	2,24 179,87
300107	39805	Monitor amb dockstation integrada	GI COMPRA	182,11 05/12/2023	Edifici c. Narcís Giralt, 74		182,11 2,24	2,24 179,87
300107	39806	Monitor amb dockstation integrada	GI COMPRA	182,11 05/12/2023	Edifici c. Narcís Giralt, 74		182,11 2,24	2,24 179,87
300107	39807	Monitor amb dockstation integrada	GI COMPRA	182,11 05/12/2023	Edifici c. Narcís Giralt, 74		182,11 2,24	2,24 179,87
300107	39808	Monitor amb dockstation integrada	GI COMPRA	182,11 05/12/2023	Edifici c. Narcís Giralt, 74		182,11 2,24	2,24 179,87

AJUNTAMENT-AJUNTAMENT DE SABADELL

Data obtenció 19/02/2024 9:55
Pàg. 100

LLIBRE A LLIBRE A: BENS, DRETS I OBLIGACIONS DE L'ENT LOCAL

EPÍGRAF: I.2 SERVEI PÚBLIC

SUBEPÍGRAF: I.2.C MOBLES

CLASSIFICAC N. BÉ	QUANT. DESCRIPCIÓ	C. GESTO T. ADQUISICIÓ C. COST	COST ADQUI. D- ALTA	CENTRE UBICACIÓ	PLANTA ESPAI	V.B.C. DOT. AMORT	F.A. V.C.
300107	39809	GI COMPRA	182,11	Edifici c. Narcís Giralt, 74		182,11	2,24
	Monitor amb dockstation integrada		05/12/2023			2,24	179,87
300107	39810	GI COMPRA	182,11	Edifici c. Narcís Giralt, 74		182,11	2,24
	Monitor amb dockstation integrada		05/12/2023			2,24	179,87
300107	39811	GI COMPRA	182,11	Edifici c. Narcís Giralt, 74		182,11	2,24
	Monitor amb dockstation integrada		05/12/2023			2,24	179,87
300107	39812	GI COMPRA	182,11	Edifici c. Narcís Giralt, 74		182,11	2,24
	Monitor amb dockstation integrada		05/12/2023			2,24	179,87
300107	39813	GI COMPRA	182,11	Edifici c. Narcís Giralt, 74		182,11	2,24
	Monitor amb dockstation integrada		05/12/2023			2,24	179,87
300107	39814	GI COMPRA	182,11	Edifici c. Narcís Giralt, 74		182,11	2,24
	Monitor amb dockstation integrada		05/12/2023			2,24	179,87
300107	39815	GI COMPRA	182,11	Edifici c. Narcís Giralt, 74		182,11	2,24
	Monitor amb dockstation integrada		05/12/2023			2,24	179,87
300107	39816	GI COMPRA	182,11	Edifici c. Narcís Giralt, 74		182,11	2,24
	Monitor amb dockstation integrada		05/12/2023			2,24	179,87
300107	39817	GI COMPRA	182,11	Edifici c. Narcís Giralt, 74		182,11	2,24
	Monitor amb dockstation integrada		05/12/2023			2,24	179,87
300107	39818	GI COMPRA	182,11	Edifici c. Narcís Giralt, 74		182,11	2,24
	Monitor amb dockstation integrada		05/12/2023			2,24	179,87

AJUNTAMENT-AJUNTAMENT DE SABADELL

Data obtenció 19/02/2024 9:55
 Pàg. 101

LLIBRE A LLIBRE A: BENS, DRETS I OBLIGACIONS DE L'ENT LOCAL

EPÍGRAF: I.2 SERVEI PÚBLIC

SUBEPÍGRAF: I.2.C MOBLES

CLASSIFICAC N. BÉ	QUANT. DESCRIPCIÓ	C. GESTO T. ADQUISICIÓ C. COST	COST ADQUI. D- ALTA	CENTRE UBICACIÓ	PLANTA ESPAI	V.B.C. DOT. AMORT	F.A. V.C.
300107	39819	GI COMPRA	182,11	Edifici c. Narcís Giralt, 74		182,11	2,24
	Monitor amb dockstation integrada		05/12/2023			2,24	179,87
300107	39820	GI COMPRA	182,11	Edifici c. Narcís Giralt, 74		182,11	2,24
	Monitor amb dockstation integrada		05/12/2023			2,24	179,87
300107	39821	GI COMPRA	182,11	Edifici c. Narcís Giralt, 74		182,11	2,24
	Monitor amb dockstation integrada		05/12/2023			2,24	179,87
300107	39822	GI COMPRA	182,11	Edifici c. Narcís Giralt, 74		182,11	2,24
	Monitor amb dockstation integrada		05/12/2023			2,24	179,87
300107	39823	GI COMPRA	182,11	Edifici c. Narcís Giralt, 74		182,11	2,24
	Monitor amb dockstation integrada		05/12/2023			2,24	179,87
300107	39824	GI COMPRA	182,11	Edifici c. Narcís Giralt, 74		182,11	2,24
	Monitor amb dockstation integrada		05/12/2023			2,24	179,87
300107	39825	GI COMPRA	182,11	Edifici c. Narcís Giralt, 74		182,11	2,24
	Monitor amb dockstation integrada		05/12/2023			2,24	179,87
300107	39826	GI COMPRA	182,11	Edifici c. Narcís Giralt, 74		182,11	2,24
	Monitor amb dockstation integrada		05/12/2023			2,24	179,87
300107	39827	GI COMPRA	182,11	Edifici c. Narcís Giralt, 74		182,11	2,24
	Monitor amb dockstation integrada		05/12/2023			2,24	179,87
300107	39828	GI COMPRA	182,11	Edifici c. Narcís Giralt, 74		182,11	2,24
	Monitor amb dockstation integrada		05/12/2023			2,24	179,87

AJUNTAMENT-AJUNTAMENT DE SABADELL

Data obtenció 19/02/2024 9:55
Pàg. 102

LLIBRE A LLIBRE A: BENS, DRETS I OBLIGACIONS DE L'ENT LOCAL

EPÍGRAF: I.2 SERVEI PÚBLIC

SUBEPÍGRAF: I.2.C MOBLES

CLASSIFICAC N. BÉ	QUANT. DESCRIPCIÓ	C. GESTO T. ADQUISICIÓ C. COST	COST ADQUI. D- ALTA	CENTRE UBICACIÓ	PLANTA ESPAI	V.B.C. DOT. AMORT	F.A. V.C.
300107	39829	GI COMPRA	182,11	Edifici c. Narcís Giralt, 74		182,11	2,24
	Monitor amb dockstation integrada		05/12/2023			2,24	179,87
300107	39830	GI COMPRA	182,11	Edifici c. Narcís Giralt, 74		182,11	2,24
	Monitor amb dockstation integrada		05/12/2023			2,24	179,87
300107	39831	GI COMPRA	182,11	Edifici c. Narcís Giralt, 74		182,11	2,24
	Monitor amb dockstation integrada		05/12/2023			2,24	179,87
300107	39832	GI COMPRA	182,11	Edifici c. Narcís Giralt, 74		182,11	2,24
	Monitor amb dockstation integrada		05/12/2023			2,24	179,87
300107	39833	GI COMPRA	182,11	Edifici c. Narcís Giralt, 74		182,11	2,24
	Monitor amb dockstation integrada		05/12/2023			2,24	179,87
300107	39834	GI COMPRA	182,11	Edifici c. Narcís Giralt, 74		182,11	2,24
	Monitor amb dockstation integrada		05/12/2023			2,24	179,87
300107	39835	GI COMPRA	182,11	Edifici c. Narcís Giralt, 74		182,11	2,24
	Monitor amb dockstation integrada		05/12/2023			2,24	179,87
300107	39836	GI COMPRA	182,11	Edifici c. Narcís Giralt, 74		182,11	2,24
	Monitor amb dockstation integrada		05/12/2023			2,24	179,87
300107	39837	GI COMPRA	182,11	Edifici c. Narcís Giralt, 74		182,11	2,24
	Monitor amb dockstation integrada		05/12/2023			2,24	179,87
300107	39838	GI COMPRA	182,11	Edifici c. Narcís Giralt, 74		182,11	2,24
	Monitor amb dockstation integrada		05/12/2023			2,24	179,87

AJUNTAMENT-AJUNTAMENT DE SABADELL

Data obtenció 19/02/2024 9:55
Pàg. 103

LLIBRE A LLIBRE A: BENS, DRETS I OBLIGACIONS DE L'ENT LOCAL

EPÍGRAF: I.2 SERVEI PÚBLIC

SUBEPÍGRAF: I.2.C MOBLES

CLASSIFICAC	N. BÉ	QUANT. DESCRIPCIÓ	C. GESTO C. COST	T. ADQUISICIÓ	COST ADQUI. D- ALTA	CENTRE UBICACIÓ	PLANTA ESPAI	V.B.C. DOT. AMORT	F.A. V.C.
300107	39839	Monitor amb dockstation integrada	GI COMPRA		182,11 05/12/2023	Edifici c. Narcís Giralt, 74		182,11 2,24	2,24 179,87
300107	39840	Monitor amb dockstation integrada	GI COMPRA		182,11 05/12/2023	Edifici c. Narcís Giralt, 74		182,11 2,24	2,24 179,87
300107	39841	Monitor amb dockstation integrada	GI COMPRA		182,11 05/12/2023	Edifici c. Narcís Giralt, 74		182,11 2,24	2,24 179,87
300107	39842	Monitor amb dockstation integrada	GI COMPRA		182,11 05/12/2023	Edifici c. Narcís Giralt, 74		182,11 2,24	2,24 179,87
300107	39843	Monitor amb dockstation integrada	GI COMPRA		182,11 05/12/2023	Edifici c. Narcís Giralt, 74		182,11 2,24	2,24 179,87
300107	39844	Monitor amb dockstation integrada	GI COMPRA		182,11 05/12/2023	Edifici c. Narcís Giralt, 74		182,11 2,24	2,24 179,87
300107	39845	Monitor amb dockstation integrada	GI COMPRA		182,11 05/12/2023	Edifici c. Narcís Giralt, 74		182,11 2,24	2,24 179,87
300107	39846	Monitor amb dockstation integrada	GI COMPRA		182,11 05/12/2023	Edifici c. Narcís Giralt, 74		182,11 2,24	2,24 179,87
300107	39847	Monitor amb dockstation integrada	GI COMPRA		182,11 05/12/2023	Edifici c. Narcís Giralt, 74		182,11 2,24	2,24 179,87
300107	39848	Monitor amb dockstation integrada	GI COMPRA		182,11 05/12/2023	Edifici c. Narcís Giralt, 74		182,11 2,24	2,24 179,87

AJUNTAMENT-AJUNTAMENT DE SABADELL

Data obtenció 19/02/2024 9:55
Pàg. 104

LLIBRE A LLIBRE A: BENS, DRETS I OBLIGACIONS DE L'ENT LOCAL

EPÍGRAF: I.2 SERVEI PÚBLIC

SUBEPÍGRAF: I.2.C MOBLES

CLASSIFICAC	N. BÉ	QUANT. DESCRIPCIÓ	C. GESTO C. COST	T. ADQUISICIÓ	COST ADQUI. D- ALTA	CENTRE UBICACIÓ	PLANTA ESPAI	V.B.C. DOT. AMORT	F.A. V.C.
300107	39849	Monitor amb dockstation integrada	GI COMPRA		182,11	Edifici c. Narcís Giralt, 74		182,11	2,24
					05/12/2023			2,24	179,87
300107	39850	Monitor amb dockstation integrada	GI COMPRA		182,11	Edifici c. Narcís Giralt, 74		182,11	2,24
					05/12/2023			2,24	179,87
300107	39851	Monitor amb dockstation integrada	GI COMPRA		182,11	Edifici c. Narcís Giralt, 74		182,11	2,24
					05/12/2023			2,24	179,87
300107	39852	Monitor amb dockstation integrada	GI COMPRA		182,11	Edifici c. Narcís Giralt, 74		182,11	2,24
					05/12/2023			2,24	179,87
300107	39853	Monitor amb dockstation integrada	GI COMPRA		182,11	Edifici c. Narcís Giralt, 74		182,11	2,24
					05/12/2023			2,24	179,87
300107	39854	Monitor amb dockstation integrada	GI COMPRA		182,11	Edifici c. Narcís Giralt, 74		182,11	2,24
					05/12/2023			2,24	179,87
300107	39855	Monitor amb dockstation integrada	GI COMPRA		182,11	Edifici c. Narcís Giralt, 74		182,11	2,24
					05/12/2023			2,24	179,87
300107	39856	Monitor amb dockstation integrada	GI COMPRA		182,11	Edifici c. Narcís Giralt, 74		182,11	2,24
					05/12/2023			2,24	179,87
300107	39857	Monitor amb dockstation integrada	GI COMPRA		182,11	Edifici c. Narcís Giralt, 74		182,11	2,24
					05/12/2023			2,24	179,87
300107	39858	Monitor amb dockstation integrada	GI COMPRA		182,11	Edifici c. Narcís Giralt, 74		182,11	2,24
					05/12/2023			2,24	179,87

AJUNTAMENT-AJUNTAMENT DE SABADELL

Data obtenció 19/02/2024 9:55
Pàg. 105

LLIBRE A LLIBRE A: BENS, DRETS I OBLIGACIONS DE L'ENT LOCAL

EPÍGRAF: I.2 SERVEI PÚBLIC

SUBEPÍGRAF: I.2.C MOBLES

CLASSIFICAC N. BÉ	QUANT. DESCRIPCIÓ	C. GESTO T. ADQUISICIÓ C. COST	COST ADQUI. D- ALTA	CENTRE UBICACIÓ	PLANTA ESPAI	V.B.C. DOT. AMORT	F.A. V.C.
300107	39859	GI COMPRA	182,11	Edifici c. Narcís Giralt, 74		182,11	2,24
	Monitor amb dockstation integrada		05/12/2023			2,24	179,87
300107	39860	GI COMPRA	182,11	Edifici c. Narcís Giralt, 74		182,11	2,24
	Monitor amb dockstation integrada		05/12/2023			2,24	179,87
300107	39861	GI COMPRA	182,11	Edifici c. Narcís Giralt, 74		182,11	2,24
	Monitor amb dockstation integrada		05/12/2023			2,24	179,87
300107	39862	GI COMPRA	182,11	Edifici c. Narcís Giralt, 74		182,11	2,24
	Monitor amb dockstation integrada		05/12/2023			2,24	179,87
300107	39863	GI COMPRA	182,11	Edifici c. Narcís Giralt, 74		182,11	2,24
	Monitor amb dockstation integrada		05/12/2023			2,24	179,87
300107	39864	GI COMPRA	182,11	Edifici c. Narcís Giralt, 74		182,11	2,24
	Monitor amb dockstation integrada		05/12/2023			2,24	179,87
300107	39865	GI COMPRA	182,11	Edifici c. Narcís Giralt, 74		182,11	2,24
	Monitor amb dockstation integrada		05/12/2023			2,24	179,87
300107	39866	GI COMPRA	182,11	Edifici c. Narcís Giralt, 74		182,11	2,24
	Monitor amb dockstation integrada		05/12/2023			2,24	179,87
300107	39867	GI COMPRA	182,11	Edifici c. Narcís Giralt, 74		182,11	2,24
	Monitor amb dockstation integrada		05/12/2023			2,24	179,87
300107	39868	GI COMPRA	182,11	Edifici c. Narcís Giralt, 74		182,11	2,24
	Monitor amb dockstation integrada		05/12/2023			2,24	179,87

AJUNTAMENT-AJUNTAMENT DE SABADELL

Data obtenció 19/02/2024 9:55
Pàg. 106

LLIBRE A LLIBRE A: BENS, DRETS I OBLIGACIONS DE L'ENT LOCAL

EPÍGRAF: I.2 SERVEI PÚBLIC

SUBEPÍGRAF: I.2.C MOBLES

CLASSIFICAC	N. BÉ	QUANT. DESCRIPCIÓ	C. GESTO T. ADQUISICIÓ C. COST	COST ADQUI. D- ALTA	CENTRE UBICACIÓ	PLANTA ESPAI	V.B.C. DOT. AMORT	F.A. V.C.
300107	39869	Monitor amb dockstation integrada	GI COMPRA	182,11 05/12/2023	Edifici c. Narcís Giralt, 74		182,11 2,24	2,24 179,87
300107	39870	Monitor amb dockstation integrada	GI COMPRA	182,11 05/12/2023	Edifici c. Narcís Giralt, 74		182,11 2,24	2,24 179,87
300107	39871	Monitor amb dockstation integrada	GI COMPRA	182,11 05/12/2023	Edifici c. Narcís Giralt, 74		182,11 2,24	2,24 179,87
300107	39872	Monitor amb dockstation integrada	GI COMPRA	182,11 05/12/2023	Edifici c. Narcís Giralt, 74		182,11 2,24	2,24 179,87
300107	39873	Monitor amb dockstation integrada	GI COMPRA	182,11 05/12/2023	Edifici c. Narcís Giralt, 74		182,11 2,24	2,24 179,87
300107	39874	Monitor amb dockstation integrada	GI COMPRA	182,11 05/12/2023	Edifici c. Narcís Giralt, 74		182,11 2,24	2,24 179,87
300107	39875	Monitor amb dockstation integrada	GI COMPRA	182,11 05/12/2023	Edifici c. Narcís Giralt, 74		182,11 2,24	2,24 179,87
300107	39876	Monitor amb dockstation integrada	GI COMPRA	182,11 05/12/2023	Edifici c. Narcís Giralt, 74		182,11 2,24	2,24 179,87
300107	39877	Monitor amb dockstation integrada	GI COMPRA	182,11 05/12/2023	Edifici c. Narcís Giralt, 74		182,11 2,24	2,24 179,87
300107	39878	Monitor amb dockstation integrada	GI COMPRA	182,11 05/12/2023	Edifici c. Narcís Giralt, 74		182,11 2,24	2,24 179,87

AJUNTAMENT-AJUNTAMENT DE SABADELL

Data obtenció 19/02/2024 9:55
Pàg. 107

LLIBRE A LLIBRE A: BENS, DRETS I OBLIGACIONS DE L'ENT LOCAL

EPÍGRAF: I.2 SERVEI PÚBLIC

SUBEPÍGRAF: I.2.C MOBLES

CLASSIFICAC N. BÉ	QUANT. DESCRIPCIÓ	C. GESTO T. ADQUISICIÓ C. COST	COST ADQUI. D- ALTA	CENTRE UBICACIÓ	PLANTA ESPAI	V.B.C. DOT. AMORT	F.A. V.C.
300107	39879	GI COMPRA	182,11	Edifici c. Narcís Giralt, 74		182,11	2,24
	Monitor amb dockstation integrada		05/12/2023			2,24	179,87
300107	39880	GI COMPRA	182,11	Edifici c. Narcís Giralt, 74		182,11	2,24
	Monitor amb dockstation integrada		05/12/2023			2,24	179,87
300107	39881	GI COMPRA	182,11	Edifici c. Narcís Giralt, 74		182,11	2,24
	Monitor amb dockstation integrada		05/12/2023			2,24	179,87
300107	39882	GI COMPRA	182,11	Edifici c. Narcís Giralt, 74		182,11	2,24
	Monitor amb dockstation integrada		05/12/2023			2,24	179,87
300107	39883	GI COMPRA	182,11	Edifici c. Narcís Giralt, 74		182,11	2,24
	Monitor amb dockstation integrada		05/12/2023			2,24	179,87
300107	39884	GI COMPRA	182,11	Edifici c. Narcís Giralt, 74		182,11	2,24
	Monitor amb dockstation integrada		05/12/2023			2,24	179,87
300107	39885	GI COMPRA	182,11	Edifici c. Narcís Giralt, 74		182,11	2,24
	Monitor amb dockstation integrada		05/12/2023			2,24	179,87
300107	39886	GI COMPRA	182,11	Edifici c. Narcís Giralt, 74		182,11	2,24
	Monitor amb dockstation integrada		05/12/2023			2,24	179,87
300107	39887	GI COMPRA	182,11	Edifici c. Narcís Giralt, 74		182,11	2,24
	Monitor amb dockstation integrada		05/12/2023			2,24	179,87
300107	39888	GI COMPRA	182,11	Edifici c. Narcís Giralt, 74		182,11	2,24
	Monitor amb dockstation integrada		05/12/2023			2,24	179,87

AJUNTAMENT-AJUNTAMENT DE SABADELL

Data obtenció 19/02/2024 9:55
Pàg. 108

LLIBRE A LLIBRE A: BENS, DRETS I OBLIGACIONS DE L'ENT LOCAL

EPÍGRAF: I.2 SERVEI PÚBLIC

SUBEPÍGRAF: I.2.C MOBLES

CLASSIFICAC N. BÉ	QUANT. DESCRIPCIÓ	C. GESTO T. ADQUISICIÓ C. COST	COST ADQUI. D- ALTA	CENTRE UBICACIÓ	PLANTA ESPAI	V.B.C. DOT. AMORT	F.A. V.C.
300107	39889	GI COMPRA	182,11	Edifici c. Narcís Giralt, 74		182,11	2,24
	Monitor amb dockstation integrada		05/12/2023			2,24	179,87
300107	39890	GI COMPRA	182,11	Edifici c. Narcís Giralt, 74		182,11	2,24
	Monitor amb dockstation integrada		05/12/2023			2,24	179,87
300107	39891	GI COMPRA	182,11	Edifici c. Narcís Giralt, 74		182,11	2,24
	Monitor amb dockstation integrada		05/12/2023			2,24	179,87
300107	39892	GI COMPRA	182,11	Edifici c. Narcís Giralt, 74		182,11	2,24
	Monitor amb dockstation integrada		05/12/2023			2,24	179,87
300107	39893	GI COMPRA	182,11	Edifici c. Narcís Giralt, 74		182,11	2,24
	Monitor amb dockstation integrada		05/12/2023			2,24	179,87
300107	39894	GI COMPRA	182,11	Edifici c. Narcís Giralt, 74		182,11	2,24
	Monitor amb dockstation integrada		05/12/2023			2,24	179,87
300107	39895	GI COMPRA	182,11	Edifici c. Narcís Giralt, 74		182,11	2,24
	Monitor amb dockstation integrada		05/12/2023			2,24	179,87
300107	39896	GI COMPRA	182,11	Edifici c. Narcís Giralt, 74		182,11	2,24
	Monitor amb dockstation integrada		05/12/2023			2,24	179,87
300107	39897	GI COMPRA	182,11	Edifici c. Narcís Giralt, 74		182,11	2,24
	Monitor amb dockstation integrada		05/12/2023			2,24	179,87
300107	39898	GI COMPRA	182,11	Edifici c. Narcís Giralt, 74		182,11	2,24
	Monitor amb dockstation integrada		05/12/2023			2,24	179,87

AJUNTAMENT-AJUNTAMENT DE SABADELL

Data obtenció 19/02/2024 9:55
Pàg. 109

LLIBRE A LLIBRE A: BENS, DRETS I OBLIGACIONS DE L'ENT LOCAL

EPÍGRAF: I.2 SERVEI PÚBLIC

SUBEPÍGRAF: I.2.C MOBLES

CLASSIFICAC	N. BÉ	QUANT. DESCRIPCIÓ	C. GESTO T. ADQUISICIÓ C. COST	COST ADQUI. D- ALTA	CENTRE UBICACIÓ	PLANTA ESPAI	V.B.C. DOT. AMORT	F.A. V.C.
300107	39899	Monitor amb dockstation integrada	GI COMPRA	182,11 05/12/2023	Edifici c. Narcís Giralt, 74		182,11 2,24	2,24 179,87
300107	39900	Monitor amb dockstation integrada	GI COMPRA	182,11 05/12/2023	Edifici c. Narcís Giralt, 74		182,11 2,24	2,24 179,87
300107	39901	Monitor amb dockstation integrada	GI COMPRA	182,11 05/12/2023	Edifici c. Narcís Giralt, 74		182,11 2,24	2,24 179,87
300107	39902	Monitor amb dockstation integrada	GI COMPRA	182,11 05/12/2023	Edifici c. Narcís Giralt, 74		182,11 2,24	2,24 179,87
300107	39903	Monitor amb dockstation integrada	GI COMPRA	182,11 05/12/2023	Edifici c. Narcís Giralt, 74		182,11 2,24	2,24 179,87
300107	39904	Monitor amb dockstation integrada	GI COMPRA	182,11 05/12/2023	Edifici c. Narcís Giralt, 74		182,11 2,24	2,24 179,87
300107	39905	Monitor amb dockstation integrada	GI COMPRA	182,11 05/12/2023	Edifici c. Narcís Giralt, 74		182,11 2,24	2,24 179,87
300107	39906	Monitor amb dockstation integrada	GI COMPRA	182,11 05/12/2023	Edifici c. Narcís Giralt, 74		182,11 2,24	2,24 179,87
300107	39907	Monitor amb dockstation integrada	GI COMPRA	182,11 05/12/2023	Edifici c. Narcís Giralt, 74		182,11 2,24	2,24 179,87
300107	39908	Monitor amb dockstation integrada	GI COMPRA	182,11 05/12/2023	Edifici c. Narcís Giralt, 74		182,11 2,24	2,24 179,87

AJUNTAMENT-AJUNTAMENT DE SABADELL

Data obtenció 19/02/2024 9:55
Pàg. 110

LLIBRE A LLIBRE A: BENS, DRETS I OBLIGACIONS DE L'ENT LOCAL

EPÍGRAF: I.2 SERVEI PÚBLIC

SUBEPÍGRAF: I.2.C MOBLES

CLASSIFICAC N. BÉ	QUANT. DESCRIPCIÓ	C. GESTO T. ADQUISICIÓ C. COST	COST ADQUI. D- ALTA	CENTRE UBICACIÓ	PLANTA ESPAI	V.B.C. DOT. AMORT	F.A. V.C.
300107	39909	GI COMPRA	182,11	Edifici c. Narcís Giralt, 74		182,11	2,24
	Monitor amb dockstation integrada		05/12/2023			2,24	179,87
300107	39910	GI COMPRA	182,11	Edifici c. Narcís Giralt, 74		182,11	2,24
	Monitor amb dockstation integrada		05/12/2023			2,24	179,87
300107	39911	GI COMPRA	182,11	Edifici c. Narcís Giralt, 74		182,11	2,24
	Monitor amb dockstation integrada		05/12/2023			2,24	179,87
300107	39912	GI COMPRA	182,11	Edifici c. Narcís Giralt, 74		182,11	2,24
	Monitor amb dockstation integrada		05/12/2023			2,24	179,87
300107	39913	GI COMPRA	182,11	Edifici c. Narcís Giralt, 74		182,11	2,24
	Monitor amb dockstation integrada		05/12/2023			2,24	179,87
300107	39914	GI COMPRA	182,11	Edifici c. Narcís Giralt, 74		182,11	2,24
	Monitor amb dockstation integrada		05/12/2023			2,24	179,87
300107	39915	GI COMPRA	182,11	Edifici c. Narcís Giralt, 74		182,11	2,24
	Monitor amb dockstation integrada		05/12/2023			2,24	179,87
300107	39916	GI COMPRA	182,11	Edifici c. Narcís Giralt, 74		182,11	2,24
	Monitor amb dockstation integrada		05/12/2023			2,24	179,87
300107	39917	GI COMPRA	182,11	Edifici c. Narcís Giralt, 74		182,11	2,24
	Monitor amb dockstation integrada		05/12/2023			2,24	179,87
300107	39918	GI COMPRA	182,11	Edifici c. Narcís Giralt, 74		182,11	2,24
	Monitor amb dockstation integrada		05/12/2023			2,24	179,87

AJUNTAMENT-AJUNTAMENT DE SABADELL

Data obtenció 19/02/2024 9:55
Pàg. 111

LLIBRE A LLIBRE A: BENS, DRETS I OBLIGACIONS DE L'ENT LOCAL

EPÍGRAF: I.2 SERVEI PÚBLIC

SUBEPÍGRAF: I.2.C MOBLES

CLASSIFICAC N. BÉ	QUANT. DESCRIPCIÓ	C. GESTO T. ADQUISICIÓ C. COST	COST ADQUI. D- ALTA	CENTRE UBICACIÓ	PLANTA ESPAI	V.B.C. DOT. AMORT	F.A. V.C.
300107	39919	GI COMPRA	182,11	Edifici c. Narcís Giralt, 74		182,11	2,24
	Monitor amb dockstation integrada		05/12/2023			2,24	179,87
300107	39920	GI COMPRA	182,11	Edifici c. Narcís Giralt, 74		182,11	2,24
	Monitor amb dockstation integrada		05/12/2023			2,24	179,87
300107	39921	GI COMPRA	182,11	Edifici c. Narcís Giralt, 74		182,11	2,24
	Monitor amb dockstation integrada		05/12/2023			2,24	179,87
300107	39922	GI COMPRA	182,11	Edifici c. Narcís Giralt, 74		182,11	2,24
	Monitor amb dockstation integrada		05/12/2023			2,24	179,87
300107	39923	GI COMPRA	182,11	Edifici c. Narcís Giralt, 74		182,11	2,24
	Monitor amb dockstation integrada		05/12/2023			2,24	179,87
300107	39924	GI COMPRA	182,11	Edifici c. Narcís Giralt, 74		182,11	2,24
	Monitor amb dockstation integrada		05/12/2023			2,24	179,87
300107	39925	GI COMPRA	182,11	Edifici c. Narcís Giralt, 74		182,11	2,24
	Monitor amb dockstation integrada		05/12/2023			2,24	179,87
300107	39926	GI COMPRA	182,11	Edifici c. Narcís Giralt, 74		182,11	2,24
	Monitor amb dockstation integrada		05/12/2023			2,24	179,87
300107	39927	GI COMPRA	182,11	Edifici c. Narcís Giralt, 74		182,11	2,24
	Monitor amb dockstation integrada		05/12/2023			2,24	179,87
300107	39928	GI COMPRA	182,11	Edifici c. Narcís Giralt, 74		182,11	2,24
	Monitor amb dockstation integrada		05/12/2023			2,24	179,87

AJUNTAMENT-AJUNTAMENT DE SABADELL

Data obtenció 19/02/2024 9:55
Pàg. 112

LLIBRE A LLIBRE A: BENS, DRETS I OBLIGACIONS DE L'ENT LOCAL

EPÍGRAF: I.2 SERVEI PÚBLIC

SUBEPÍGRAF: I.2.C MOBLES

CLASSIFICAC N. BÉ	QUANT. DESCRIPCIÓ	C. GESTO T. ADQUISICIÓ C. COST	COST ADQUI. D- ALTA	CENTRE UBICACIÓ	PLANTA ESPAI	V.B.C. DOT. AMORT	F.A. V.C.
300107	39929	GI COMPRA	182,11	Edifici c. Narcís Giralt, 74		182,11	2,24
	Monitor amb dockstation integrada		05/12/2023			2,24	179,87
300107	39930	GI COMPRA	182,11	Edifici c. Narcís Giralt, 74		182,11	2,24
	Monitor amb dockstation integrada		05/12/2023			2,24	179,87
300107	39931	GI COMPRA	182,11	Edifici c. Narcís Giralt, 74		182,11	2,24
	Monitor amb dockstation integrada		05/12/2023			2,24	179,87
300107	39932	GI COMPRA	182,11	Edifici c. Narcís Giralt, 74		182,11	2,24
	Monitor amb dockstation integrada		05/12/2023			2,24	179,87
300107	39933	GI COMPRA	182,11	Edifici c. Narcís Giralt, 74		182,11	2,24
	Monitor amb dockstation integrada		05/12/2023			2,24	179,87
300107	39934	GI COMPRA	182,11	Edifici c. Narcís Giralt, 74		182,11	2,24
	Monitor amb dockstation integrada		05/12/2023			2,24	179,87
300107	39935	GI COMPRA	182,11	Edifici c. Narcís Giralt, 74		182,11	2,24
	Monitor amb dockstation integrada		05/12/2023			2,24	179,87
300107	39936	GI COMPRA	182,11	Edifici c. Narcís Giralt, 74		182,11	2,24
	Monitor amb dockstation integrada		05/12/2023			2,24	179,87
300107	39937	GI COMPRA	182,11	Edifici c. Narcís Giralt, 74		182,11	2,24
	Monitor amb dockstation integrada		05/12/2023			2,24	179,87
300107	39938	GI COMPRA	182,11	Edifici c. Narcís Giralt, 74		182,11	2,24
	Monitor amb dockstation integrada		05/12/2023			2,24	179,87

AJUNTAMENT-AJUNTAMENT DE SABADELL

Data obtenció 19/02/2024 9:55
Pàg. 113

LLIBRE A LLIBRE A: BENS, DRETS I OBLIGACIONS DE L'ENT LOCAL

EPÍGRAF: I.2 SERVEI PÚBLIC

SUBEPÍGRAF: I.2.C MOBLES

CLASSIFICAC N. BÉ	QUANT. DESCRIPCIÓ	C. GESTO T. ADQUISICIÓ C. COST	COST ADQUI. D- ALTA	CENTRE UBICACIÓ	PLANTA ESPAI	V.B.C. DOT. AMORT	F.A. V.C.
300107	39939	GI COMPRA	182,11	Edifici c. Narcís Giralt, 74		182,11	2,24
	Monitor amb dockstation integrada		05/12/2023			2,24	179,87
300107	39940	GI COMPRA	182,11	Edifici c. Narcís Giralt, 74		182,11	2,24
	Monitor amb dockstation integrada		05/12/2023			2,24	179,87
300107	39941	GI COMPRA	182,11	Edifici c. Narcís Giralt, 74		182,11	2,24
	Monitor amb dockstation integrada		05/12/2023			2,24	179,87
300107	39942	GI COMPRA	182,11	Edifici c. Narcís Giralt, 74		182,11	2,24
	Monitor amb dockstation integrada		05/12/2023			2,24	179,87
300107	39943	GI COMPRA	182,11	Edifici c. Narcís Giralt, 74		182,11	2,24
	Monitor amb dockstation integrada		05/12/2023			2,24	179,87
300107	39944	GI COMPRA	182,11	Edifici c. Narcís Giralt, 74		182,11	2,24
	Monitor amb dockstation integrada		05/12/2023			2,24	179,87
300107	39945	GI COMPRA	182,11	Edifici c. Narcís Giralt, 74		182,11	2,24
	Monitor amb dockstation integrada		05/12/2023			2,24	179,87
300107	39946	GI COMPRA	182,11	Edifici c. Narcís Giralt, 74		182,11	2,24
	Monitor amb dockstation integrada		05/12/2023			2,24	179,87
300107	39947	GI COMPRA	182,11	Edifici c. Narcís Giralt, 74		182,11	2,24
	Monitor amb dockstation integrada		05/12/2023			2,24	179,87
300107	39948	GI COMPRA	182,11	Edifici c. Narcís Giralt, 74		182,11	2,24
	Monitor amb dockstation integrada		05/12/2023			2,24	179,87

AJUNTAMENT-AJUNTAMENT DE SABADELL

Data obtenció 19/02/2024 9:55
Pàg. 114

LLIBRE A LLIBRE A: BENS, DRETS I OBLIGACIONS DE L'ENT LOCAL

EPÍGRAF: I.2 SERVEI PÚBLIC

SUBEPÍGRAF: I.2.C MOBLES

CLASSIFICAC N. BÉ	QUANT. DESCRIPCIÓ	C. GESTO T. ADQUISICIÓ C. COST	COST ADQUI. D- ALTA	CENTRE UBICACIÓ	PLANTA ESPAI	V.B.C. DOT. AMORT	F.A. V.C.
300107	39949	GI COMPRA	182,11	Edifici c. Narcís Giralt, 74		182,11	2,24
	Monitor amb dockstation integrada		05/12/2023			2,24	179,87
300107	39950	GI COMPRA	182,11	Edifici c. Narcís Giralt, 74		182,11	2,24
	Monitor amb dockstation integrada		05/12/2023			2,24	179,87
300107	39951	GI COMPRA	182,11	Edifici c. Narcís Giralt, 74		182,11	2,24
	Monitor amb dockstation integrada		05/12/2023			2,24	179,87
300107	39952	GI COMPRA	182,11	Edifici c. Narcís Giralt, 74		182,11	2,24
	Monitor amb dockstation integrada		05/12/2023			2,24	179,87
300107	39953	GI COMPRA	182,11	Edifici c. Narcís Giralt, 74		182,11	2,24
	Monitor amb dockstation integrada		05/12/2023			2,24	179,87
300107	39954	GI COMPRA	182,11	Edifici c. Narcís Giralt, 74		182,11	2,24
	Monitor amb dockstation integrada		05/12/2023			2,24	179,87
300107	39955	GI COMPRA	182,11	Edifici c. Narcís Giralt, 74		182,11	2,24
	Monitor amb dockstation integrada		05/12/2023			2,24	179,87
300107	39956	GI COMPRA	182,11	Edifici c. Narcís Giralt, 74		182,11	2,24
	Monitor amb dockstation integrada		05/12/2023			2,24	179,87
300107	39957	GI COMPRA	182,11	Edifici c. Narcís Giralt, 74		182,11	2,24
	Monitor amb dockstation integrada		05/12/2023			2,24	179,87
300107	39958	GI COMPRA	182,11	Edifici c. Narcís Giralt, 74		182,11	2,24
	Monitor amb dockstation integrada		05/12/2023			2,24	179,87

AJUNTAMENT-AJUNTAMENT DE SABADELL

Data obtenció 19/02/2024 9:55
Pàg. 115

LLIBRE A LLIBRE A: BENS, DRETS I OBLIGACIONS DE L'ENT LOCAL

EPÍGRAF: I.2 SERVEI PÚBLIC

SUBEPÍGRAF: I.2.C MOBLES

CLASSIFICAC N. BÉ	QUANT. DESCRIPCIÓ	C. GESTO T. ADQUISICIÓ C. COST	COST ADQUI. D- ALTA	CENTRE UBICACIÓ	PLANTA ESPAI	V.B.C. DOT. AMORT	F.A. V.C.
300107	39959	GI COMPRA	182,11	Edifici c. Narcís Giralt, 74		182,11	2,24
	Monitor amb dockstation integrada		05/12/2023			2,24	179,87
300107	39960	GI COMPRA	182,11	Edifici c. Narcís Giralt, 74		182,11	2,24
	Monitor amb dockstation integrada		05/12/2023			2,24	179,87
300107	39961	GI COMPRA	182,11	Edifici c. Narcís Giralt, 74		182,11	2,24
	Monitor amb dockstation integrada		05/12/2023			2,24	179,87
300107	39962	GI COMPRA	182,11	Edifici c. Narcís Giralt, 74		182,11	2,24
	Monitor amb dockstation integrada		05/12/2023			2,24	179,87
300107	39963	GI COMPRA	182,11	Edifici c. Narcís Giralt, 74		182,11	2,24
	Monitor amb dockstation integrada		05/12/2023			2,24	179,87
300107	39964	GI COMPRA	182,11	Edifici c. Narcís Giralt, 74		182,11	2,24
	Monitor amb dockstation integrada		05/12/2023			2,24	179,87
300107	39965	GI COMPRA	182,11	Edifici c. Narcís Giralt, 74		182,11	2,24
	Monitor amb dockstation integrada		05/12/2023			2,24	179,87
300107	39966	GI COMPRA	182,11	Edifici c. Narcís Giralt, 74		182,11	2,24
	Monitor amb dockstation integrada		05/12/2023			2,24	179,87
300107	39967	GI COMPRA	182,11	Edifici c. Narcís Giralt, 74		182,11	2,24
	Monitor amb dockstation integrada		05/12/2023			2,24	179,87
300107	39968	GI COMPRA	182,11	Edifici c. Narcís Giralt, 74		182,11	2,24
	Monitor amb dockstation integrada		05/12/2023			2,24	179,87

AJUNTAMENT-AJUNTAMENT DE SABADELL

Data obtenció 19/02/2024 9:55
Pàg. 116

LLIBRE A LLIBRE A: BENS, DRETS I OBLIGACIONS DE L'ENT LOCAL

EPÍGRAF: I.2 SERVEI PÚBLIC

SUBEPÍGRAF: I.2.C MOBLES

CLASSIFICAC N. BÉ	QUANT. DESCRIPCIÓ	C. GESTO T. ADQUISICIÓ C. COST	COST ADQUI. D- ALTA	CENTRE UBICACIÓ	PLANTA ESPAI	V.B.C. DOT. AMORT	F.A. V.C.
300107	39969	GI COMPRA	182,11	Edifici c. Narcís Giralt, 74		182,11	2,24
	Monitor amb dockstation integrada		05/12/2023			2,24	179,87
300107	39970	GI COMPRA	182,11	Edifici c. Narcís Giralt, 74		182,11	2,24
	Monitor amb dockstation integrada		05/12/2023			2,24	179,87
300107	39971	GI COMPRA	182,11	Edifici c. Narcís Giralt, 74		182,11	2,24
	Monitor amb dockstation integrada		05/12/2023			2,24	179,87
300107	39972	GI COMPRA	182,11	Edifici c. Narcís Giralt, 74		182,11	2,24
	Monitor amb dockstation integrada		05/12/2023			2,24	179,87
300107	39973	GI COMPRA	182,11	Edifici c. Narcís Giralt, 74		182,11	2,24
	Monitor amb dockstation integrada		05/12/2023			2,24	179,87
300107	39974	GI COMPRA	182,11	Edifici c. Narcís Giralt, 74		182,11	2,24
	Monitor amb dockstation integrada		05/12/2023			2,24	179,87
300107	39975	GI COMPRA	182,11	Edifici c. Narcís Giralt, 74		182,11	2,24
	Monitor amb dockstation integrada		05/12/2023			2,24	179,87
300107	39976	GI COMPRA	182,11	Edifici c. Narcís Giralt, 74		182,11	2,24
	Monitor amb dockstation integrada		05/12/2023			2,24	179,87
300107	39977	GI COMPRA	182,11	Edifici c. Narcís Giralt, 74		182,11	2,24
	Monitor amb dockstation integrada		05/12/2023			2,24	179,87
300107	39978	GI COMPRA	182,11	Edifici c. Narcís Giralt, 74		182,11	2,24
	Monitor amb dockstation integrada		05/12/2023			2,24	179,87

AJUNTAMENT-AJUNTAMENT DE SABADELL

Data obtenció 19/02/2024 9:55
Pàg. 117

LLIBRE A LLIBRE A: BENS, DRETS I OBLIGACIONS DE L'ENT LOCAL

EPÍGRAF: I.2 SERVEI PÚBLIC

SUBEPÍGRAF: I.2.C MOBLES

CLASSIFICAC N. BÉ	QUANT. DESCRIPCIÓ	C. GESTO T. ADQUISICIÓ C. COST	COST ADQUI. D- ALTA	CENTRE UBICACIÓ	PLANTA ESPAI	V.B.C. DOT. AMORT	F.A. V.C.
300107	39979	GI COMPRA	182,11	Edifici c. Narcís Giralt, 74		182,11	2,24
	Monitor amb dockstation integrada		05/12/2023			2,24	179,87
300107	39980	GI COMPRA	182,11	Edifici c. Narcís Giralt, 74		182,11	2,24
	Monitor amb dockstation integrada		05/12/2023			2,24	179,87
300107	39981	GI COMPRA	182,11	Edifici c. Narcís Giralt, 74		182,11	2,24
	Monitor amb dockstation integrada		05/12/2023			2,24	179,87
300107	39982	GI COMPRA	182,11	Edifici c. Narcís Giralt, 74		182,11	2,24
	Monitor amb dockstation integrada		05/12/2023			2,24	179,87
300107	39983	GI COMPRA	182,11	Edifici c. Narcís Giralt, 74		182,11	2,24
	Monitor amb dockstation integrada		05/12/2023			2,24	179,87
300107	39984	GI COMPRA	182,11	Edifici c. Narcís Giralt, 74		182,11	2,24
	Monitor amb dockstation integrada		05/12/2023			2,24	179,87
300107	39985	GI COMPRA	182,11	Edifici c. Narcís Giralt, 74		182,11	2,24
	Monitor amb dockstation integrada		05/12/2023			2,24	179,87
300107	39986	GI COMPRA	182,11	Edifici c. Narcís Giralt, 74		182,11	2,24
	Monitor amb dockstation integrada		05/12/2023			2,24	179,87
300107	39987	GI COMPRA	182,11	Edifici c. Narcís Giralt, 74		182,11	2,24
	Monitor amb dockstation integrada		05/12/2023			2,24	179,87
300107	39988	GI COMPRA	182,11	Edifici c. Narcís Giralt, 74		182,11	2,24
	Monitor amb dockstation integrada		05/12/2023			2,24	179,87

AJUNTAMENT-AJUNTAMENT DE SABADELL

Data obtenció 19/02/2024 9:55
Pàg. 118

LLIBRE A LLIBRE A: BENS, DRETS I OBLIGACIONS DE L'ENT LOCAL

EPÍGRAF: I.2 SERVEI PÚBLIC

SUBEPÍGRAF: I.2.C MOBLES

CLASSIFICAC N. BÉ	QUANT. DESCRIPCIÓ	C. GESTO T. ADQUISICIÓ C. COST	COST ADQUI. D- ALTA	CENTRE UBICACIÓ	PLANTA ESPAI	V.B.C. DOT. AMORT	F.A. V.C.
300107	39989	GI COMPRA	182,11	Edifici c. Narcís Giralt, 74		182,11	2,24
	Monitor amb dockstation integrada		05/12/2023			2,24	179,87
300107	39990	GI COMPRA	182,11	Edifici c. Narcís Giralt, 74		182,11	2,24
	Monitor amb dockstation integrada		05/12/2023			2,24	179,87
300107	39991	GI COMPRA	182,11	Edifici c. Narcís Giralt, 74		182,11	2,24
	Monitor amb dockstation integrada		05/12/2023			2,24	179,87
300107	39992	GI COMPRA	182,11	Edifici c. Narcís Giralt, 74		182,11	2,24
	Monitor amb dockstation integrada		05/12/2023			2,24	179,87
300107	39993	GI COMPRA	182,11	Edifici c. Narcís Giralt, 74		182,11	2,24
	Monitor amb dockstation integrada		05/12/2023			2,24	179,87
300107	39994	GI COMPRA	182,11	Edifici c. Narcís Giralt, 74		182,11	2,24
	Monitor amb dockstation integrada		05/12/2023			2,24	179,87
300107	39995	GI COMPRA	182,11	Edifici c. Narcís Giralt, 74		182,11	2,24
	Monitor amb dockstation integrada		05/12/2023			2,24	179,87
300107	39996	GI COMPRA	182,11	Edifici c. Narcís Giralt, 74		182,11	2,24
	Monitor amb dockstation integrada		05/12/2023			2,24	179,87
300107	39997	GI COMPRA	182,11	Edifici c. Narcís Giralt, 74		182,11	2,24
	Monitor amb dockstation integrada		05/12/2023			2,24	179,87
300107	39998	GI COMPRA	182,11	Edifici c. Narcís Giralt, 74		182,11	2,24
	Monitor amb dockstation integrada		05/12/2023			2,24	179,87

AJUNTAMENT-AJUNTAMENT DE SABADELL

Data obtenció 19/02/2024 9:55
Pàg. 119

LLIBRE A LLIBRE A: BENS, DRETS I OBLIGACIONS DE L'ENT LOCAL

EPÍGRAF: I.2 SERVEI PÚBLIC

SUBEPÍGRAF: I.2.C MOBLES

CLASSIFICAC N. BÉ	QUANT. DESCRIPCIÓ	C. GESTO T. ADQUISICIÓ C. COST	COST ADQUI. D- ALTA	CENTRE UBICACIÓ	PLANTA ESPAI	V.B.C. DOT. AMORT	F.A. V.C.
300107	39999	GI COMPRA	182,11	Edifici c. Narcís Giralt, 74		182,11	2,24
	Monitor amb dockstation integrada		05/12/2023			2,24	179,87
300107	40000	GI COMPRA	182,11	Edifici c. Narcís Giralt, 74		182,11	2,24
	Monitor amb dockstation integrada		05/12/2023			2,24	179,87
300107	40001	GI COMPRA	182,11	Edifici c. Narcís Giralt, 74		182,11	2,24
	Monitor amb dockstation integrada		05/12/2023			2,24	179,87
300107	40002	GI COMPRA	182,11	Edifici c. Narcís Giralt, 74		182,11	2,24
	Monitor amb dockstation integrada		05/12/2023			2,24	179,87
300107	40003	GI COMPRA	182,11	Edifici c. Narcís Giralt, 74		182,11	2,24
	Monitor amb dockstation integrada		05/12/2023			2,24	179,87
300107	40004	GI COMPRA	182,11	Edifici c. Narcís Giralt, 74		182,11	2,24
	Monitor amb dockstation integrada		05/12/2023			2,24	179,87
300107	40005	GI COMPRA	182,11	Edifici c. Narcís Giralt, 74		182,11	2,24
	Monitor amb dockstation integrada		05/12/2023			2,24	179,87
300107	40006	GI COMPRA	182,11	Edifici c. Narcís Giralt, 74		182,11	2,24
	Monitor amb dockstation integrada		05/12/2023			2,24	179,87
300107	40007	GI COMPRA	182,11	Edifici c. Narcís Giralt, 74		182,11	2,24
	Monitor amb dockstation integrada		05/12/2023			2,24	179,87
300107	40008	GI COMPRA	182,11	Edifici c. Narcís Giralt, 74		182,11	2,24
	Monitor amb dockstation integrada		05/12/2023			2,24	179,87

AJUNTAMENT-AJUNTAMENT DE SABADELL

Data obtenció 19/02/2024 9:55
Pàg. 120

LLIBRE A LLIBRE A: BENS, DRETS I OBLIGACIONS DE L'ENT LOCAL

EPÍGRAF: I.2 SERVEI PÚBLIC

SUBEPÍGRAF: I.2.C MOBLES

CLASSIFICAC N. BÉ	QUANT. DESCRIPCIÓ	C. GESTO T. ADQUISICIÓ C. COST	COST ADQUI. D- ALTA	CENTRE UBICACIÓ	PLANTA ESPAI	V.B.C. DOT. AMORT	F.A. V.C.
300107	40009	GI COMPRA	182,11	Edifici c. Narcís Giralt, 74		182,11	2,24
	Monitor amb dockstation integrada		05/12/2023			2,24	179,87
300107	40010	GI COMPRA	182,11	Edifici c. Narcís Giralt, 74		182,11	2,24
	Monitor amb dockstation integrada		05/12/2023			2,24	179,87
300107	40011	GI COMPRA	182,11	Edifici c. Narcís Giralt, 74		182,11	2,24
	Monitor amb dockstation integrada		05/12/2023			2,24	179,87
300107	40012	GI COMPRA	182,11	Edifici c. Narcís Giralt, 74		182,11	2,24
	Monitor amb dockstation integrada		05/12/2023			2,24	179,87
300107	40013	GI COMPRA	182,11	Edifici c. Narcís Giralt, 74		182,11	2,24
	Monitor amb dockstation integrada		05/12/2023			2,24	179,87
300107	40014	GI COMPRA	182,11	Edifici c. Narcís Giralt, 74		182,11	2,24
	Monitor amb dockstation integrada		05/12/2023			2,24	179,87
300107	40015	GI COMPRA	182,11	Edifici c. Narcís Giralt, 74		182,11	2,24
	Monitor amb dockstation integrada		05/12/2023			2,24	179,87
300107	40016	GI COMPRA	182,11	Edifici c. Narcís Giralt, 74		182,11	2,24
	Monitor amb dockstation integrada		05/12/2023			2,24	179,87
300107	40017	GI COMPRA	182,11	Edifici c. Narcís Giralt, 74		182,11	2,24
	Monitor amb dockstation integrada		05/12/2023			2,24	179,87
300107	40018	GI COMPRA	182,11	Edifici c. Narcís Giralt, 74		182,11	2,24
	Monitor amb dockstation integrada		05/12/2023			2,24	179,87

AJUNTAMENT-AJUNTAMENT DE SABADELL

Data obtenció 19/02/2024 9:55
Pàg. 121

LLIBRE A LLIBRE A: BENS, DRETS I OBLIGACIONS DE L'ENT LOCAL

EPÍGRAF: I.2 SERVEI PÚBLIC

SUBEPÍGRAF: I.2.C MOBLES

CLASSIFICAC N. BÉ	QUANT. DESCRIPCIÓ	C. GESTO T. ADQUISICIÓ C. COST	COST ADQUI. D- ALTA	CENTRE UBICACIÓ	PLANTA ESPAI	V.B.C. DOT. AMORT	F.A. V.C.
300107	40019	GI COMPRA	182,11	Edifici c. Narcís Giralt, 74		182,11	2,24
	Monitor amb dockstation integrada		05/12/2023			2,24	179,87
300107	40020	GI COMPRA	182,11	Edifici c. Narcís Giralt, 74		182,11	2,24
	Monitor amb dockstation integrada		05/12/2023			2,24	179,87
300107	40021	GI COMPRA	182,11	Edifici c. Narcís Giralt, 74		182,11	2,24
	Monitor amb dockstation integrada		05/12/2023			2,24	179,87
300107	40022	GI COMPRA	182,11	Edifici c. Narcís Giralt, 74		182,11	2,24
	Monitor amb dockstation integrada		05/12/2023			2,24	179,87
300107	40023	GI COMPRA	182,11	Edifici c. Narcís Giralt, 74		182,11	2,24
	Monitor amb dockstation integrada		05/12/2023			2,24	179,87
300107	40024	GI COMPRA	182,11	Edifici c. Narcís Giralt, 74		182,11	2,24
	Monitor amb dockstation integrada		05/12/2023			2,24	179,87
300107	40025	GI COMPRA	182,11	Edifici c. Narcís Giralt, 74		182,11	2,24
	Monitor amb dockstation integrada		05/12/2023			2,24	179,87
300107	40026	GI COMPRA	182,11	Edifici c. Narcís Giralt, 74		182,11	2,24
	Monitor amb dockstation integrada		05/12/2023			2,24	179,87
300107	40027	GI COMPRA	182,11	Edifici c. Narcís Giralt, 74		182,11	2,24
	Monitor amb dockstation integrada		05/12/2023			2,24	179,87
300107	40028	GI COMPRA	182,11	Edifici c. Narcís Giralt, 74		182,11	2,24
	Monitor amb dockstation integrada		05/12/2023			2,24	179,87

AJUNTAMENT-AJUNTAMENT DE SABADELL

Data obtenció 19/02/2024 9:55
Pàg. 122

LLIBRE A LLIBRE A: BENS, DRETS I OBLIGACIONS DE L'ENT LOCAL

EPÍGRAF: I.2 SERVEI PÚBLIC

SUBEPÍGRAF: I.2.C MOBLES

CLASSIFICAC N. BÉ	QUANT. DESCRIPCIÓ	C. GESTO T. ADQUISICIÓ C. COST	COST ADQUI. D- ALTA	CENTRE UBICACIÓ	PLANTA ESPAI	V.B.C. DOT. AMORT	F.A. V.C.
300107	40029	GI COMPRA	182,11	Edifici c. Narcís Giralt, 74		182,11	2,24
	Monitor amb dockstation integrada		05/12/2023			2,24	179,87
300107	40030	GI COMPRA	182,11	Edifici c. Narcís Giralt, 74		182,11	2,24
	Monitor amb dockstation integrada		05/12/2023			2,24	179,87
300107	40031	GI COMPRA	182,11	Edifici c. Narcís Giralt, 74		182,11	2,24
	Monitor amb dockstation integrada		05/12/2023			2,24	179,87
300107	40032	GI COMPRA	182,11	Edifici c. Narcís Giralt, 74		182,11	2,24
	Monitor amb dockstation integrada		05/12/2023			2,24	179,87
300107	40033	GI COMPRA	182,11	Edifici c. Narcís Giralt, 74		182,11	2,24
	Monitor amb dockstation integrada		05/12/2023			2,24	179,87
300107	40034	GI COMPRA	182,11	Edifici c. Narcís Giralt, 74		182,11	2,24
	Monitor amb dockstation integrada		05/12/2023			2,24	179,87
300107	40035	GI COMPRA	182,11	Edifici c. Narcís Giralt, 74		182,11	2,24
	Monitor amb dockstation integrada		05/12/2023			2,24	179,87
300107	40036	GI COMPRA	182,11	Edifici c. Narcís Giralt, 74		182,11	2,24
	Monitor amb dockstation integrada		05/12/2023			2,24	179,87
300107	40037	GI COMPRA	182,11	Edifici c. Narcís Giralt, 74		182,11	2,24
	Monitor amb dockstation integrada		05/12/2023			2,24	179,87
300107	40038	GI COMPRA	182,11	Edifici c. Narcís Giralt, 74		182,11	2,24
	Monitor amb dockstation integrada		05/12/2023			2,24	179,87

AJUNTAMENT-AJUNTAMENT DE SABADELL

Data obtenció 19/02/2024 9:55
Pàg. 123

LLIBRE A LLIBRE A: BENS, DRETS I OBLIGACIONS DE L'ENT LOCAL

EPÍGRAF: I.2 SERVEI PÚBLIC

SUBEPÍGRAF: I.2.C MOBLES

CLASSIFICAC	N. BÉ	QUANT. DESCRIPCIÓ	C. GESTO T. ADQUISICIÓ C. COST	COST ADQUI. D- ALTA	CENTRE UBICACIÓ	PLANTA ESPAI	V.B.C. DOT. AMORT	F.A. V.C.
300107	40039	Monitor amb dockstation integrada	GI COMPRA	182,11 05/12/2023	Edifici c. Narcís Giralt, 74		182,11 2,24	2,24 179,87
300107	40040	Monitor amb dockstation integrada	GI COMPRA	182,11 05/12/2023	Edifici c. Narcís Giralt, 74		182,11 2,24	2,24 179,87
300107	40041	Monitor amb dockstation integrada	GI COMPRA	182,11 20/11/2023	Edifici c. Narcís Giralt, 74		182,11 3,49	3,49 178,62
300107	40042	Monitor amb dockstation integrada	GI COMPRA	182,11 20/11/2023	Edifici c. Narcís Giralt, 74		182,11 3,49	3,49 178,62
300107	40043	Monitor amb dockstation integrada	GI COMPRA	182,11 20/11/2023	Edifici c. Narcís Giralt, 74		182,11 3,49	3,49 178,62
300107	40044	Monitor amb dockstation integrada	GI COMPRA	182,11 20/11/2023	Edifici c. Narcís Giralt, 74		182,11 3,49	3,49 178,62
300107	40045	Monitor amb dockstation integrada	GI COMPRA	182,11 20/11/2023	Edifici c. Narcís Giralt, 74		182,11 3,49	3,49 178,62
300107	40046	Monitor amb dockstation integrada	GI COMPRA	182,11 20/11/2023	Edifici c. Narcís Giralt, 74		182,11 3,49	3,49 178,62
300107	40047	Monitor amb dockstation integrada	GI COMPRA	182,11 20/11/2023	Edifici c. Narcís Giralt, 74		182,11 3,49	3,49 178,62
300107	40048	Monitor amb dockstation integrada	GI COMPRA	182,11 20/11/2023	Edifici c. Narcís Giralt, 74		182,11 3,49	3,49 178,62

AJUNTAMENT-AJUNTAMENT DE SABADELL

Data obtenció 19/02/2024 9:55
Pàg. 124

LLIBRE A LLIBRE A: BENS, DRETS I OBLIGACIONS DE L'ENT LOCAL

EPÍGRAF: I.2 SERVEI PÚBLIC

SUBEPÍGRAF: I.2.C MOBLES

CLASSIFICAC	N. BÉ	QUANT. DESCRIPCIÓ	C. GESTO T. ADQUISICIÓ C. COST	COST ADQUI. D- ALTA	CENTRE UBICACIÓ	PLANTA ESPAI	V.B.C. DOT. AMORT	F.A. V.C.
300107	40049	Monitor amb dockstation integrada	GI COMPRA	182,11 20/11/2023	Edifici c. Narcís Giralt, 74		182,11 3,49	3,49 178,62
300107	40050	Monitor amb dockstation integrada	GI COMPRA	182,11 20/11/2023	Edifici c. Narcís Giralt, 74		182,11 3,49	3,49 178,62
300107	40051	Monitor amb dockstation integrada	GI COMPRA	182,11 20/11/2023	Edifici c. Narcís Giralt, 74		182,11 3,49	3,49 178,62
300107	40052	Monitor amb dockstation integrada	GI COMPRA	182,11 20/11/2023	Edifici c. Narcís Giralt, 74		182,11 3,49	3,49 178,62
300107	40053	Monitor amb dockstation integrada	GI COMPRA	182,11 20/11/2023	Edifici c. Narcís Giralt, 74		182,11 3,49	3,49 178,62
300107	40054	Monitor amb dockstation integrada	GI COMPRA	182,11 20/11/2023	Edifici c. Narcís Giralt, 74		182,11 3,49	3,49 178,62
300107	40055	Monitor amb dockstation integrada	GI COMPRA	182,11 20/11/2023	Edifici c. Narcís Giralt, 74		182,11 3,49	3,49 178,62
300107	40056	Monitor amb dockstation integrada	GI COMPRA	182,11 20/11/2023	Edifici c. Narcís Giralt, 74		182,11 3,49	3,49 178,62
300107	40057	Monitor amb dockstation integrada	GI COMPRA	182,11 20/11/2023	Edifici c. Narcís Giralt, 74		182,11 3,49	3,49 178,62
300107	40058	Monitor amb dockstation integrada	GI COMPRA	182,11 20/11/2023	Edifici c. Narcís Giralt, 74		182,11 3,49	3,49 178,62

AJUNTAMENT-AJUNTAMENT DE SABADELL

Data obtenció 19/02/2024 9:55
Pàg. 125

LLIBRE A LLIBRE A: BENS, DRETS I OBLIGACIONS DE L'ENT LOCAL

EPÍGRAF: I.2 SERVEI PÚBLIC

SUBEPÍGRAF: I.2.C MOBLES

CLASSIFICAC	N. BÉ	QUANT. DESCRIPCIÓ	C. GESTO T. ADQUISICIÓ C. COST	COST ADQUI. D- ALTA	CENTRE UBICACIÓ	PLANTA ESPAI	V.B.C. DOT. AMORT	F.A. V.C.
300107	40059	Monitor amb dockstation integrada	GI COMPRA	182,11 20/11/2023	Edifici c. Narcís Giralt, 74		182,11 3,49	3,49 178,62
300107	40060	Monitor amb dockstation integrada	GI COMPRA	182,11 20/11/2023	Edifici c. Narcís Giralt, 74		182,11 3,49	3,49 178,62
300107	40061	Monitor amb dockstation integrada	GI COMPRA	182,11 20/11/2023	Edifici c. Narcís Giralt, 74		182,11 3,49	3,49 178,62
300107	40062	Monitor amb dockstation integrada	GI COMPRA	182,11 20/11/2023	Edifici c. Narcís Giralt, 74		182,11 3,49	3,49 178,62
300107	40063	Monitor amb dockstation integrada	GI COMPRA	182,11 20/11/2023	Edifici c. Narcís Giralt, 74		182,11 3,49	3,49 178,62
300107	40064	Monitor amb dockstation integrada	GI COMPRA	182,11 20/11/2023	Edifici c. Narcís Giralt, 74		182,11 3,49	3,49 178,62
300107	40065	Monitor amb dockstation integrada	GI COMPRA	182,11 20/11/2023	Edifici c. Narcís Giralt, 74		182,11 3,49	3,49 178,62
300107	40066	Monitor amb dockstation integrada	GI COMPRA	182,11 20/11/2023	Edifici c. Narcís Giralt, 74		182,11 3,49	3,49 178,62
300107	40067	Monitor amb dockstation integrada	GI COMPRA	182,11 20/11/2023	Edifici c. Narcís Giralt, 74		182,11 3,49	3,49 178,62
300107	40068	Monitor amb dockstation integrada	GI COMPRA	182,11 20/11/2023	Edifici c. Narcís Giralt, 74		182,11 3,49	3,49 178,62

AJUNTAMENT-AJUNTAMENT DE SABADELL

Data obtenció 19/02/2024 9:55
Pàg. 126

LLIBRE A LLIBRE A: BENS, DRETS I OBLIGACIONS DE L'ENT LOCAL

EPÍGRAF: I.2 SERVEI PÚBLIC

SUBEPÍGRAF: I.2.C MOBLES

CLASSIFICAC	N. BÉ	QUANT. DESCRIPCIÓ	C. GESTO T. ADQUISICIÓ C. COST	COST ADQUI. D- ALTA	CENTRE UBICACIÓ	PLANTA ESPAI	V.B.C. DOT. AMORT	F.A. V.C.
300107	40069	Monitor amb dockstation integrada	GI COMPRA	182,11 20/11/2023	Edifici c. Narcís Giralt, 74		182,11 3,49	3,49 178,62
300107	40070	Monitor amb dockstation integrada	GI COMPRA	182,11 20/11/2023	Edifici c. Narcís Giralt, 74		182,11 3,49	3,49 178,62
300107	40071	Monitor amb dockstation integrada	GI COMPRA	182,11 20/11/2023	Edifici c. Narcís Giralt, 74		182,11 3,49	3,49 178,62
300107	40072	Monitor amb dockstation integrada	GI COMPRA	182,11 20/11/2023	Edifici c. Narcís Giralt, 74		182,11 3,49	3,49 178,62
300107	40073	Monitor amb dockstation integrada	GI COMPRA	182,11 20/11/2023	Edifici c. Narcís Giralt, 74		182,11 3,49	3,49 178,62
300107	40074	Monitor amb dockstation integrada	GI COMPRA	182,11 20/11/2023	Edifici c. Narcís Giralt, 74		182,11 3,49	3,49 178,62
300107	40075	Monitor amb dockstation integrada	GI COMPRA	182,11 20/11/2023	Edifici c. Narcís Giralt, 74		182,11 3,49	3,49 178,62
300107	40076	Monitor amb dockstation integrada	GI COMPRA	182,11 20/11/2023	Edifici c. Narcís Giralt, 74		182,11 3,49	3,49 178,62
300107	40077	Monitor amb dockstation integrada	GI COMPRA	182,11 20/11/2023	Edifici c. Narcís Giralt, 74		182,11 3,49	3,49 178,62
300107	40078	Monitor amb dockstation integrada	GI COMPRA	182,11 20/11/2023	Edifici c. Narcís Giralt, 74		182,11 3,49	3,49 178,62

AJUNTAMENT-AJUNTAMENT DE SABADELL

Data obtenció 19/02/2024 9:55
Pàg. 127

LLIBRE A LLIBRE A: BENS, DRETS I OBLIGACIONS DE L'ENT LOCAL

EPÍGRAF: I.2 SERVEI PÚBLIC

SUBEPÍGRAF: I.2.C MOBLES

CLASSIFICAC N. BÉ	QUANT. DESCRIPCIÓ	C. GESTO T. ADQUISICIÓ C. COST	COST ADQUI. D- ALTA	CENTRE UBICACIÓ	PLANTA ESPAI	V.B.C. DOT. AMORT	F.A. V.C.
300107	40079	GI COMPRA	182,11	Edifici c. Narcís Giralt, 74		182,11	3,49
	Monitor amb dockstation integrada		20/11/2023			3,49	178,62
300107	40080	GI COMPRA	182,11	Edifici c. Narcís Giralt, 74		182,11	3,49
	Monitor amb dockstation integrada		20/11/2023			3,49	178,62
300107	40081	GI COMPRA	182,11	Edifici c. Narcís Giralt, 74		182,11	3,49
	Monitor amb dockstation integrada		20/11/2023			3,49	178,62
300107	40082	GI COMPRA	182,11	Edifici c. Narcís Giralt, 74		182,11	3,49
	Monitor amb dockstation integrada		20/11/2023			3,49	178,62
300107	40083	GI COMPRA	182,11	Edifici c. Narcís Giralt, 74		182,11	3,49
	Monitor amb dockstation integrada		20/11/2023			3,49	178,62
300107	40084	GI COMPRA	182,11	Edifici c. Narcís Giralt, 74		182,11	3,49
	Monitor amb dockstation integrada		20/11/2023			3,49	178,62
300107	40085	GI COMPRA	182,11	Edifici c. Narcís Giralt, 74		182,11	3,49
	Monitor amb dockstation integrada		20/11/2023			3,49	178,62
300107	40086	GI COMPRA	182,11	Edifici c. Narcís Giralt, 74		182,11	3,49
	Monitor amb dockstation integrada		20/11/2023			3,49	178,62
300107	40087	GI COMPRA	182,11	Edifici c. Narcís Giralt, 74		182,11	3,49
	Monitor amb dockstation integrada		20/11/2023			3,49	178,62
300107	40088	GI COMPRA	182,11	Edifici c. Narcís Giralt, 74		182,11	3,49
	Monitor amb dockstation integrada		20/11/2023			3,49	178,62

AJUNTAMENT-AJUNTAMENT DE SABADELL

Data obtenció 19/02/2024 9:55
Pàg. 128

LLIBRE A LLIBRE A: BENS, DRETS I OBLIGACIONS DE L'ENT LOCAL

EPÍGRAF: I.2 SERVEI PÚBLIC

SUBEPÍGRAF: I.2.C MOBLES

CLASSIFICAC	N. BÉ	QUANT. DESCRIPCIÓ	C. GESTO C. COST	T. ADQUISICIÓ	COST ADQUI. D- ALTA	CENTRE UBICACIÓ	PLANTA ESPAI	V.B.C. DOT. AMORT	F.A. V.C.
300107	40089	Monitor amb dockstation integrada	GI COMPRA		182,11	Edifici c. Narcís Giralt, 74		182,11	3,49
					20/11/2023			3,49	178,62
300107	40090	Monitor amb dockstation integrada	GI COMPRA		182,11	Edifici c. Narcís Giralt, 74		182,11	3,49
					20/11/2023			3,49	178,62
300107	40091	Monitor amb dockstation integrada	GI COMPRA		182,11	Edifici c. Narcís Giralt, 74		182,11	3,49
					20/11/2023			3,49	178,62
300107	40092	Monitor amb dockstation integrada	GI COMPRA		182,11	Edifici c. Narcís Giralt, 74		182,11	3,49
					20/11/2023			3,49	178,62
300107	40093	Monitor amb dockstation integrada	GI COMPRA		182,11	Edifici c. Narcís Giralt, 74		182,11	3,49
					20/11/2023			3,49	178,62
300107	40094	Monitor amb dockstation integrada	GI COMPRA		182,11	Edifici c. Narcís Giralt, 74		182,11	3,49
					20/11/2023			3,49	178,62
300107	40095	Monitor amb dockstation integrada	GI COMPRA		182,11	Edifici c. Narcís Giralt, 74		182,11	3,49
					20/11/2023			3,49	178,62
300107	40096	Monitor amb dockstation integrada	GI COMPRA		182,11	Edifici c. Narcís Giralt, 74		182,11	3,49
					20/11/2023			3,49	178,62
300107	40097	Monitor amb dockstation integrada	GI COMPRA		182,11	Edifici c. Narcís Giralt, 74		182,11	3,49
					20/11/2023			3,49	178,62
300107	40098	Monitor amb dockstation integrada	GI COMPRA		182,11	Edifici c. Narcís Giralt, 74		182,11	3,49
					20/11/2023			3,49	178,62

AJUNTAMENT-AJUNTAMENT DE SABADELL

Data obtenció 19/02/2024 9:55
Pàg. 129

LLIBRE A LLIBRE A: BENS, DRETS I OBLIGACIONS DE L'ENT LOCAL

EPÍGRAF: I.2 SERVEI PÚBLIC

SUBEPÍGRAF: I.2.C MOBLES

CLASSIFICAC	N. BÉ	QUANT. DESCRIPCIÓ	C. GESTO C. COST	T. ADQUISICIÓ	COST ADQUI. D- ALTA	CENTRE UBICACIÓ	PLANTA ESPAI	V.B.C. DOT. AMORT	F.A. V.C.
300107	40099	Monitor amb dockstation integrada	GI COMPRA		182,11 20/11/2023	Edifici c. Narcís Giralt, 74		182,11 3,49	3,49 178,62
300107	40100	Monitor amb dockstation integrada	GI COMPRA		182,11 20/11/2023	Edifici c. Narcís Giralt, 74		182,11 3,49	3,49 178,62
300107	40101	Monitor amb dockstation integrada	GI COMPRA		182,11 20/11/2023	Edifici c. Narcís Giralt, 74		182,11 3,49	3,49 178,62
300107	40102	Monitor amb dockstation integrada	GI COMPRA		182,11 20/11/2023	Edifici c. Narcís Giralt, 74		182,11 3,49	3,49 178,62
300107	40103	Monitor amb dockstation integrada	GI COMPRA		182,11 20/11/2023	Edifici c. Narcís Giralt, 74		182,11 3,49	3,49 178,62
300107	40104	Monitor amb dockstation integrada	GI COMPRA		182,11 20/11/2023	Edifici c. Narcís Giralt, 74		182,11 3,49	3,49 178,62
300107	40105	Monitor amb dockstation integrada	GI COMPRA		182,11 20/11/2023	Edifici c. Narcís Giralt, 74		182,11 3,49	3,49 178,62
300107	40106	Monitor amb dockstation integrada	GI COMPRA		182,11 20/11/2023	Edifici c. Narcís Giralt, 74		182,11 3,49	3,49 178,62
300107	40107	Monitor amb dockstation integrada	GI COMPRA		182,11 20/11/2023	Edifici c. Narcís Giralt, 74		182,11 3,49	3,49 178,62
300107	40108	Monitor amb dockstation integrada	GI COMPRA		182,11 20/11/2023	Edifici c. Narcís Giralt, 74		182,11 3,49	3,49 178,62

AJUNTAMENT-AJUNTAMENT DE SABADELL

Data obtenció 19/02/2024 9:55
Pàg. 130

LLIBRE A LLIBRE A: BENS, DRETS I OBLIGACIONS DE L'ENT LOCAL

EPÍGRAF: I.2 SERVEI PÚBLIC

SUBEPÍGRAF: I.2.C MOBLES

CLASSIFICAC N. BÉ	QUANT. DESCRIPCIÓ	C. GESTO T. ADQUISICIÓ C. COST	COST ADQUI. D- ALTA	CENTRE UBICACIÓ	PLANTA ESPAI	V.B.C. DOT. AMORT	F.A. V.C.
300107	40109	GI COMPRA	182,11	Edifici c. Narcís Giralt, 74		182,11	3,49
	Monitor amb dockstation integrada		20/11/2023			3,49	178,62
300107	40110	GI COMPRA	182,11	Edifici c. Narcís Giralt, 74		182,11	3,49
	Monitor amb dockstation integrada		20/11/2023			3,49	178,62
300107	40111	GI COMPRA	182,11	Edifici c. Narcís Giralt, 74		182,11	3,49
	Monitor amb dockstation integrada		20/11/2023			3,49	178,62
300107	40112	GI COMPRA	182,11	Edifici c. Narcís Giralt, 74		182,11	3,49
	Monitor amb dockstation integrada		20/11/2023			3,49	178,62
300107	40113	GI COMPRA	182,11	Edifici c. Narcís Giralt, 74		182,11	3,49
	Monitor amb dockstation integrada		20/11/2023			3,49	178,62
300107	40114	GI COMPRA	182,11	Edifici c. Narcís Giralt, 74		182,11	3,49
	Monitor amb dockstation integrada		20/11/2023			3,49	178,62
300107	40115	GI COMPRA	182,11	Edifici c. Narcís Giralt, 74		182,11	3,49
	Monitor amb dockstation integrada		20/11/2023			3,49	178,62
300107	40116	GI COMPRA	182,11	Edifici c. Narcís Giralt, 74		182,11	3,49
	Monitor amb dockstation integrada		20/11/2023			3,49	178,62
300107	40117	GI COMPRA	182,11	Edifici c. Narcís Giralt, 74		182,11	3,49
	Monitor amb dockstation integrada		20/11/2023			3,49	178,62
300107	40118	GI COMPRA	182,11	Edifici c. Narcís Giralt, 74		182,11	3,49
	Monitor amb dockstation integrada		20/11/2023			3,49	178,62

AJUNTAMENT-AJUNTAMENT DE SABADELL

Data obtenció 19/02/2024 9:55
Pàg. 131

LLIBRE A LLIBRE A: BENS, DRETS I OBLIGACIONS DE L'ENT LOCAL

EPÍGRAF: I.2 SERVEI PÚBLIC

SUBEPÍGRAF: I.2.C MOBLES

CLASSIFICAC N. BÉ	QUANT. DESCRIPCIÓ	C. GESTO T. ADQUISICIÓ C. COST	COST ADQUI. D- ALTA	CENTRE UBICACIÓ	PLANTA ESPAI	V.B.C. DOT. AMORT	F.A. V.C.
300107	40119	GI COMPRA	182,11	Edifici c. Narcís Giralt, 74		182,11	3,49
	Monitor amb dockstation integrada		20/11/2023			3,49	178,62
300107	40120	GI COMPRA	182,11	Edifici c. Narcís Giralt, 74		182,11	3,49
	Monitor amb dockstation integrada		20/11/2023			3,49	178,62
300107	40121	GI COMPRA	182,11	Edifici c. Narcís Giralt, 74		182,11	3,49
	Monitor amb dockstation integrada		20/11/2023			3,49	178,62
300107	40122	GI COMPRA	182,11	Edifici c. Narcís Giralt, 74		182,11	3,49
	Monitor amb dockstation integrada		20/11/2023			3,49	178,62
300107	40123	GI COMPRA	182,11	Edifici c. Narcís Giralt, 74		182,11	3,49
	Monitor amb dockstation integrada		20/11/2023			3,49	178,62
300107	40124	GI COMPRA	182,11	Edifici c. Narcís Giralt, 74		182,11	3,49
	Monitor amb dockstation integrada		20/11/2023			3,49	178,62
300107	40125	GI COMPRA	182,11	Edifici c. Narcís Giralt, 74		182,11	3,49
	Monitor amb dockstation integrada		20/11/2023			3,49	178,62
300107	40126	GI COMPRA	182,11	Edifici c. Narcís Giralt, 74		182,11	3,49
	Monitor amb dockstation integrada		20/11/2023			3,49	178,62
300107	40127	GI COMPRA	182,11	Edifici c. Narcís Giralt, 74		182,11	3,49
	Monitor amb dockstation integrada		20/11/2023			3,49	178,62
300107	40128	GI COMPRA	182,11	Edifici c. Narcís Giralt, 74		182,11	3,49
	Monitor amb dockstation integrada		20/11/2023			3,49	178,62

AJUNTAMENT-AJUNTAMENT DE SABADELL

Data obtenció 19/02/2024 9:55
Pàg. 132

LLIBRE A LLIBRE A: BENS, DRETS I OBLIGACIONS DE L'ENT LOCAL

EPÍGRAF: I.2 SERVEI PÚBLIC

SUBEPÍGRAF: I.2.C MOBLES

CLASSIFICAC N. BÉ	QUANT. DESCRIPCIÓ	C. GESTO T. ADQUISICIÓ C. COST	COST ADQUI. D- ALTA	CENTRE UBICACIÓ	PLANTA ESPAI	V.B.C. DOT. AMORT	F.A. V.C.
300107	40129	GI COMPRA	182,11	Edifici c. Narcís Giralt, 74		182,11	3,49
	Monitor amb dockstation integrada		20/11/2023			3,49	178,62
300107	40130	GI COMPRA	182,11	Edifici c. Narcís Giralt, 74		182,11	3,49
	Monitor amb dockstation integrada		20/11/2023			3,49	178,62
300107	40131	GI COMPRA	182,11	Edifici c. Narcís Giralt, 74		182,11	3,49
	Monitor amb dockstation integrada		20/11/2023			3,49	178,62
300107	40132	GI COMPRA	182,11	Edifici c. Narcís Giralt, 74		182,11	3,49
	Monitor amb dockstation integrada		20/11/2023			3,49	178,62
300107	40133	GI COMPRA	182,11	Edifici c. Narcís Giralt, 74		182,11	3,49
	Monitor amb dockstation integrada		20/11/2023			3,49	178,62
300107	40134	GI COMPRA	182,11	Edifici c. Narcís Giralt, 74		182,11	3,49
	Monitor amb dockstation integrada		20/11/2023			3,49	178,62
300107	40135	GI COMPRA	182,11	Edifici c. Narcís Giralt, 74		182,11	3,49
	Monitor amb dockstation integrada		20/11/2023			3,49	178,62
300107	40136	GI COMPRA	182,11	Edifici c. Narcís Giralt, 74		182,11	3,49
	Monitor amb dockstation integrada		20/11/2023			3,49	178,62
300107	40137	GI COMPRA	182,11	Edifici c. Narcís Giralt, 74		182,11	3,49
	Monitor amb dockstation integrada		20/11/2023			3,49	178,62
300107	40138	GI COMPRA	182,11	Edifici c. Narcís Giralt, 74		182,11	3,49
	Monitor amb dockstation integrada		20/11/2023			3,49	178,62

AJUNTAMENT-AJUNTAMENT DE SABADELL

Data obtenció 19/02/2024 9:55
Pàg. 133

LLIBRE A LLIBRE A: BENS, DRETS I OBLIGACIONS DE L'ENT LOCAL

EPÍGRAF: I.2 SERVEI PÚBLIC

SUBEPÍGRAF: I.2.C MOBLES

CLASSIFICAC	N. BÉ	QUANT. DESCRIPCIÓ	C. GESTO C. COST	T. ADQUISICIÓ	COST ADQUI. D- ALTA	CENTRE UBICACIÓ	PLANTA ESPAI	V.B.C. DOT. AMORT	F.A. V.C.
300107	40139	Monitor amb dockstation integrada	GI COMPRA		182,11 20/11/2023	Edifici c. Narcís Giralt, 74		182,11 3,49	3,49 178,62
300107	40140	Monitor amb dockstation integrada	GI COMPRA		182,11 20/11/2023	Edifici c. Narcís Giralt, 74		182,11 3,49	3,49 178,62
300107	40141	Monitor amb dockstation integrada	GI COMPRA		182,11 20/11/2023	Edifici c. Narcís Giralt, 74		182,11 3,49	3,49 178,62
300107	40142	Monitor amb dockstation integrada	GI COMPRA		182,11 20/11/2023	Edifici c. Narcís Giralt, 74		182,11 3,49	3,49 178,62
300107	40143	Monitor amb dockstation integrada	GI COMPRA		182,11 20/11/2023	Edifici c. Narcís Giralt, 74		182,11 3,49	3,49 178,62
300107	40144	Monitor amb dockstation integrada	GI COMPRA		182,11 20/11/2023	Edifici c. Narcís Giralt, 74		182,11 3,49	3,49 178,62
300107	40145	Monitor amb dockstation integrada	GI COMPRA		182,11 20/11/2023	Edifici c. Narcís Giralt, 74		182,11 3,49	3,49 178,62
300107	40146	Monitor amb dockstation integrada	GI COMPRA		182,11 20/11/2023	Edifici c. Narcís Giralt, 74		182,11 3,49	3,49 178,62
300107	40147	Monitor amb dockstation integrada	GI COMPRA		182,11 20/11/2023	Edifici c. Narcís Giralt, 74		182,11 3,49	3,49 178,62
300107	40148	Monitor amb dockstation integrada	GI COMPRA		182,11 20/11/2023	Edifici c. Narcís Giralt, 74		182,11 3,49	3,49 178,62

AJUNTAMENT-AJUNTAMENT DE SABADELL

Data obtenció 19/02/2024 9:55
Pàg. 134

LLIBRE A LLIBRE A: BENS, DRETS I OBLIGACIONS DE L'ENT LOCAL

EPÍGRAF: I.2 SERVEI PÚBLIC

SUBEPÍGRAF: I.2.C MOBLES

CLASSIFICAC	N. BÉ	QUANT. DESCRIPCIÓ	C. GESTO C. COST	T. ADQUISICIÓ	COST ADQUI. D- ALTA	CENTRE UBICACIÓ	PLANTA ESPAI	V.B.C. DOT. AMORT	F.A. V.C.
300107	40149	Monitor amb dockstation integrada	GI COMPRA		182,11 20/11/2023	Edifici c. Narcís Giralt, 74		182,11 3,49	3,49 178,62
300107	40150	Monitor amb dockstation integrada	GI COMPRA		182,11 20/11/2023	Edifici c. Narcís Giralt, 74		182,11 3,49	3,49 178,62
300107	40151	Monitor amb dockstation integrada	GI COMPRA		182,11 20/11/2023	Edifici c. Narcís Giralt, 74		182,11 3,49	3,49 178,62
300107	40152	Monitor amb dockstation integrada	GI COMPRA		182,11 20/11/2023	Edifici c. Narcís Giralt, 74		182,11 3,49	3,49 178,62
300107	40153	Monitor amb dockstation integrada	GI COMPRA		182,11 20/11/2023	Edifici c. Narcís Giralt, 74		182,11 3,49	3,49 178,62
300107	40154	Monitor amb dockstation integrada	GI COMPRA		182,11 20/11/2023	Edifici c. Narcís Giralt, 74		182,11 3,49	3,49 178,62
300107	40155	Monitor amb dockstation integrada	GI COMPRA		182,11 20/11/2023	Edifici c. Narcís Giralt, 74		182,11 3,49	3,49 178,62
300107	40156	Monitor amb dockstation integrada	GI COMPRA		182,11 20/11/2023	Edifici c. Narcís Giralt, 74		182,11 3,49	3,49 178,62
300107	40157	Monitor amb dockstation integrada	GI COMPRA		182,11 20/11/2023	Edifici c. Narcís Giralt, 74		182,11 3,49	3,49 178,62
300107	40158	Monitor amb dockstation integrada	GI COMPRA		182,11 20/11/2023	Edifici c. Narcís Giralt, 74		182,11 3,49	3,49 178,62

AJUNTAMENT-AJUNTAMENT DE SABADELL

Data obtenció 19/02/2024 9:55
Pàg. 135

LLIBRE A LLIBRE A: BENS, DRETS I OBLIGACIONS DE L'ENT LOCAL

EPÍGRAF: I.2 SERVEI PÚBLIC

SUBEPÍGRAF: I.2.C MOBLES

CLASSIFICAC N. BÉ	QUANT. DESCRIPCIÓ	C. GESTO T. ADQUISICIÓ C. COST	COST ADQUI. D- ALTA	CENTRE UBICACIÓ	PLANTA ESPAI	V.B.C. DOT. AMORT	F.A. V.C.
300107	40159	GI COMPRA	182,11	Edifici c. Narcís Giralt, 74		182,11	3,49
	Monitor amb dockstation integrada		20/11/2023			3,49	178,62
300107	40160	GI COMPRA	182,11	Edifici c. Narcís Giralt, 74		182,11	3,49
	Monitor amb dockstation integrada		20/11/2023			3,49	178,62
300107	40161	GI COMPRA	182,11	Edifici c. Narcís Giralt, 74		182,11	3,49
	Monitor amb dockstation integrada		20/11/2023			3,49	178,62
300107	40162	GI COMPRA	182,11	Edifici c. Narcís Giralt, 74		182,11	3,49
	Monitor amb dockstation integrada		20/11/2023			3,49	178,62
300107	40163	GI COMPRA	182,11	Edifici c. Narcís Giralt, 74		182,11	3,49
	Monitor amb dockstation integrada		20/11/2023			3,49	178,62
300107	40164	GI COMPRA	182,11	Edifici c. Narcís Giralt, 74		182,11	3,49
	Monitor amb dockstation integrada		20/11/2023			3,49	178,62
300107	40165	GI COMPRA	182,11	Edifici c. Narcís Giralt, 74		182,11	3,49
	Monitor amb dockstation integrada		20/11/2023			3,49	178,62
300107	40166	GI COMPRA	182,11	Edifici c. Narcís Giralt, 74		182,11	3,49
	Monitor amb dockstation integrada		20/11/2023			3,49	178,62
300107	40167	GI COMPRA	182,11	Edifici c. Narcís Giralt, 74		182,11	3,49
	Monitor amb dockstation integrada		20/11/2023			3,49	178,62
300107	40168	GI COMPRA	182,11	Edifici c. Narcís Giralt, 74		182,11	3,49
	Monitor amb dockstation integrada		20/11/2023			3,49	178,62

AJUNTAMENT-AJUNTAMENT DE SABADELL

Data obtenció 19/02/2024 9:55
Pàg. 136

LLIBRE A LLIBRE A: BENS, DRETS I OBLIGACIONS DE L'ENT LOCAL

EPÍGRAF: I.2 SERVEI PÚBLIC

SUBEPÍGRAF: I.2.C MOBLES

CLASSIFICAC	N. BÉ	QUANT. DESCRIPCIÓ	C. GESTO T. ADQUISICIÓ C. COST	COST ADQUI. D- ALTA	CENTRE UBICACIÓ	PLANTA ESPAI	V.B.C. DOT. AMORT	F.A. V.C.
300107	40169	Monitor amb dockstation integrada	GI COMPRA	182,11 20/11/2023	Edifici c. Narcís Giralt, 74		182,11 3,49	3,49 178,62
300107	40170	Monitor amb dockstation integrada	GI COMPRA	182,11 20/11/2023	Edifici c. Narcís Giralt, 74		182,11 3,49	3,49 178,62
300107	40171	Monitor amb dockstation integrada	GI COMPRA	182,11 20/11/2023	Edifici c. Narcís Giralt, 74		182,11 3,49	3,49 178,62
300107	40172	Monitor amb dockstation integrada	GI COMPRA	182,11 20/11/2023	Edifici c. Narcís Giralt, 74		182,11 3,49	3,49 178,62
300107	40173	Monitor amb dockstation integrada	GI COMPRA	182,11 20/11/2023	Edifici c. Narcís Giralt, 74		182,11 3,49	3,49 178,62
300107	40174	Monitor amb dockstation integrada	GI COMPRA	182,11 20/11/2023	Edifici c. Narcís Giralt, 74		182,11 3,49	3,49 178,62
300107	40175	Monitor amb dockstation integrada	GI COMPRA	182,11 20/11/2023	Edifici c. Narcís Giralt, 74		182,11 3,49	3,49 178,62
300107	40176	Monitor amb dockstation integrada	GI COMPRA	182,11 20/11/2023	Edifici c. Narcís Giralt, 74		182,11 3,49	3,49 178,62
300107	40177	Monitor amb dockstation integrada	GI COMPRA	182,11 20/11/2023	Edifici c. Narcís Giralt, 74		182,11 3,49	3,49 178,62
300107	40178	Monitor amb dockstation integrada	GI COMPRA	182,11 20/11/2023	Edifici c. Narcís Giralt, 74		182,11 3,49	3,49 178,62

AJUNTAMENT-AJUNTAMENT DE SABADELL

Data obtenció 19/02/2024 9:55
Pàg. 137

LLIBRE A LLIBRE A: BENS, DRETS I OBLIGACIONS DE L'ENT LOCAL

EPÍGRAF: I.2 SERVEI PÚBLIC

SUBEPÍGRAF: I.2.C MOBLES

CLASSIFICAC	N. BÉ	QUANT. DESCRIPCIÓ	C. GESTO T. ADQUISICIÓ C. COST	COST ADQUI. D- ALTA	CENTRE UBICACIÓ	PLANTA ESPAI	V.B.C. DOT. AMORT	F.A. V.C.
300107	40179	Monitor amb dockstation integrada	GI COMPRA	182,11 20/11/2023	Edifici c. Narcís Giralt, 74		182,11 3,49	3,49 178,62
300107	40180	Monitor amb dockstation integrada	GI COMPRA	182,11 20/11/2023	Edifici c. Narcís Giralt, 74		182,11 3,49	3,49 178,62
300107	40181	Monitor amb dockstation integrada	GI COMPRA	182,11 20/11/2023	Edifici c. Narcís Giralt, 74		182,11 3,49	3,49 178,62
300107	40182	Monitor amb dockstation integrada	GI COMPRA	182,11 20/11/2023	Edifici c. Narcís Giralt, 74		182,11 3,49	3,49 178,62
300107	40183	Monitor amb dockstation integrada	GI COMPRA	182,11 20/11/2023	Edifici c. Narcís Giralt, 74		182,11 3,49	3,49 178,62
300107	40184	Monitor amb dockstation integrada	GI COMPRA	182,11 20/11/2023	Edifici c. Narcís Giralt, 74		182,11 3,49	3,49 178,62
300107	40185	Monitor amb dockstation integrada	GI COMPRA	182,11 20/11/2023	Edifici c. Narcís Giralt, 74		182,11 3,49	3,49 178,62
300107	40186	Monitor amb dockstation integrada	GI COMPRA	182,11 20/11/2023	Edifici c. Narcís Giralt, 74		182,11 3,49	3,49 178,62
300107	40187	Monitor amb dockstation integrada	GI COMPRA	182,11 20/11/2023	Edifici c. Narcís Giralt, 74		182,11 3,49	3,49 178,62
300107	40188	Monitor amb dockstation integrada	GI COMPRA	182,11 20/11/2023	Edifici c. Narcís Giralt, 74		182,11 3,49	3,49 178,62

AJUNTAMENT-AJUNTAMENT DE SABADELL

Data obtenció 19/02/2024 9:55
Pàg. 138

LLIBRE A LLIBRE A: BENS, DRETS I OBLIGACIONS DE L'ENT LOCAL

EPÍGRAF: I.2 SERVEI PÚBLIC

SUBEPÍGRAF: I.2.C MOBLES

CLASSIFICAC	N. BÉ	QUANT. DESCRIPCIÓ	C. GESTO C. COST	T. ADQUISICIÓ	COST ADQUI. D- ALTA	CENTRE UBICACIÓ	PLANTA ESPAI	V.B.C. DOT. AMORT	F.A. V.C.
300107	40189	Monitor amb dockstation integrada	GI COMPRA		182,11 20/11/2023	Edifici c. Narcís Giralt, 74		182,11 3,49	3,49 178,62
300107	40190	Monitor amb dockstation integrada	GI COMPRA		182,11 20/11/2023	Edifici c. Narcís Giralt, 74		182,11 3,49	3,49 178,62
300107	40191	Monitor amb dockstation integrada	GI COMPRA		182,11 20/11/2023	Edifici c. Narcís Giralt, 74		182,11 3,49	3,49 178,62
300107	40192	Monitor amb dockstation integrada	GI COMPRA		182,11 20/11/2023	Edifici c. Narcís Giralt, 74		182,11 3,49	3,49 178,62
300107	40193	Monitor amb dockstation integrada	GI COMPRA		182,11 20/11/2023	Edifici c. Narcís Giralt, 74		182,11 3,49	3,49 178,62
300107	40194	Monitor amb dockstation integrada	GI COMPRA		182,11 20/11/2023	Edifici c. Narcís Giralt, 74		182,11 3,49	3,49 178,62
300107	40195	Monitor amb dockstation integrada	GI COMPRA		182,11 20/11/2023	Edifici c. Narcís Giralt, 74		182,11 3,49	3,49 178,62
300107	40196	Monitor amb dockstation integrada	GI COMPRA		182,11 20/11/2023	Edifici c. Narcís Giralt, 74		182,11 3,49	3,49 178,62
300107	40197	Monitor amb dockstation integrada	GI COMPRA		182,11 20/11/2023	Edifici c. Narcís Giralt, 74		182,11 3,49	3,49 178,62
300107	40198	Monitor amb dockstation integrada	GI COMPRA		182,11 20/11/2023	Edifici c. Narcís Giralt, 74		182,11 3,49	3,49 178,62

AJUNTAMENT-AJUNTAMENT DE SABADELL

Data obtenció 19/02/2024 9:55
Pàg. 139

LLIBRE A LLIBRE A: BENS, DRETS I OBLIGACIONS DE L'ENT LOCAL

EPÍGRAF: I.2 SERVEI PÚBLIC

SUBEPÍGRAF: I.2.C MOBLES

CLASSIFICAC	N. BÉ	QUANT. DESCRIPCIÓ	C. GESTO C. COST	T. ADQUISICIÓ	COST ADQUI. D- ALTA	CENTRE UBICACIÓ	PLANTA ESPAI	V.B.C. DOT. AMORT	F.A. V.C.
300107	40199	Monitor amb dockstation integrada	GI COMPRA		182,11 20/11/2023	Edifici c. Narcís Giralt, 74		182,11 3,49	3,49 178,62
300107	40200	Monitor amb dockstation integrada	GI COMPRA		182,11 20/11/2023	Edifici c. Narcís Giralt, 74		182,11 3,49	3,49 178,62
300107	40201	Monitor amb dockstation integrada	GI COMPRA		182,11 20/11/2023	Edifici c. Narcís Giralt, 74		182,11 3,49	3,49 178,62
300107	40202	Monitor amb dockstation integrada	GI COMPRA		182,11 20/11/2023	Edifici c. Narcís Giralt, 74		182,11 3,49	3,49 178,62
300107	40203	Monitor amb dockstation integrada	GI COMPRA		182,11 20/11/2023	Edifici c. Narcís Giralt, 74		182,11 3,49	3,49 178,62
300107	40204	Monitor amb dockstation integrada	GI COMPRA		182,11 20/11/2023	Edifici c. Narcís Giralt, 74		182,11 3,49	3,49 178,62
300107	40205	Monitor amb dockstation integrada	GI COMPRA		182,11 20/11/2023	Edifici c. Narcís Giralt, 74		182,11 3,49	3,49 178,62
300107	40206	Monitor amb dockstation integrada	GI COMPRA		182,11 20/11/2023	Edifici c. Narcís Giralt, 74		182,11 3,49	3,49 178,62
300107	40207	Monitor amb dockstation integrada	GI COMPRA		182,11 20/11/2023	Edifici c. Narcís Giralt, 74		182,11 3,49	3,49 178,62
300107	40208	Monitor amb dockstation integrada	GI COMPRA		182,11 20/11/2023	Edifici c. Narcís Giralt, 74		182,11 3,49	3,49 178,62

AJUNTAMENT-AJUNTAMENT DE SABADELL

Data obtenció 19/02/2024 9:55
Pàg. 140

LLIBRE A LLIBRE A: BENS, DRETS I OBLIGACIONS DE L'ENT LOCAL

EPÍGRAF: I.2 SERVEI PÚBLIC

SUBEPÍGRAF: I.2.C MOBLES

CLASSIFICAC N. BÉ	QUANT. DESCRIPCIÓ	C. GESTO T. ADQUISICIÓ C. COST	COST ADQUI. D- ALTA	CENTRE UBICACIÓ	PLANTA ESPAI	V.B.C. DOT. AMORT	F.A. V.C.
300107	40209	GI COMPRA	182,11	Edifici c. Narcís Giralt, 74		182,11	3,49
	Monitor amb dockstation integrada		20/11/2023			3,49	178,62
300107	40210	GI COMPRA	182,11	Edifici c. Narcís Giralt, 74		182,11	3,49
	Monitor amb dockstation integrada		20/11/2023			3,49	178,62
300107	40211	GI COMPRA	182,11	Edifici c. Narcís Giralt, 74		182,11	3,49
	Monitor amb dockstation integrada		20/11/2023			3,49	178,62
300107	40212	GI COMPRA	182,11	Edifici c. Narcís Giralt, 74		182,11	3,49
	Monitor amb dockstation integrada		20/11/2023			3,49	178,62
300107	40213	GI COMPRA	182,11	Edifici c. Narcís Giralt, 74		182,11	3,49
	Monitor amb dockstation integrada		20/11/2023			3,49	178,62
300107	40214	GI COMPRA	182,11	Edifici c. Narcís Giralt, 74		182,11	3,49
	Monitor amb dockstation integrada		20/11/2023			3,49	178,62
300107	40215	GI COMPRA	182,11	Edifici c. Narcís Giralt, 74		182,11	3,49
	Monitor amb dockstation integrada		20/11/2023			3,49	178,62
300107	40216	GI COMPRA	182,11	Edifici c. Narcís Giralt, 74		182,11	3,49
	Monitor amb dockstation integrada		20/11/2023			3,49	178,62
300107	40217	GI COMPRA	182,11	Edifici c. Narcís Giralt, 74		182,11	3,49
	Monitor amb dockstation integrada		20/11/2023			3,49	178,62
300107	40218	GI COMPRA	182,11	Edifici c. Narcís Giralt, 74		182,11	3,49
	Monitor amb dockstation integrada		20/11/2023			3,49	178,62

AJUNTAMENT-AJUNTAMENT DE SABADELL

Data obtenció 19/02/2024 9:55
Pàg. 141

LLIBRE A LLIBRE A: BENS, DRETS I OBLIGACIONS DE L'ENT LOCAL

EPÍGRAF: I.2 SERVEI PÚBLIC

SUBEPÍGRAF: I.2.C MOBLES

CLASSIFICAC N. BÉ	QUANT. DESCRIPCIÓ	C. GESTO T. ADQUISICIÓ C. COST	COST ADQUI. D- ALTA	CENTRE UBICACIÓ	PLANTA ESPAI	V.B.C. DOT. AMORT	F.A. V.C.
300107	40219	GI COMPRA	182,11	Edifici c. Narcís Giralt, 74		182,11	3,49
	Monitor amb dockstation integrada		20/11/2023			3,49	178,62
300107	40220	GI COMPRA	182,11	Edifici c. Narcís Giralt, 74		182,11	3,49
	Monitor amb dockstation integrada		20/11/2023			3,49	178,62
300107	40221	GI COMPRA	182,11	Edifici c. Narcís Giralt, 74		182,11	3,49
	Monitor amb dockstation integrada		20/11/2023			3,49	178,62
300107	40222	GI COMPRA	182,11	Edifici c. Narcís Giralt, 74		182,11	3,49
	Monitor amb dockstation integrada		20/11/2023			3,49	178,62
300107	40223	GI COMPRA	182,11	Edifici c. Narcís Giralt, 74		182,11	3,49
	Monitor amb dockstation integrada		20/11/2023			3,49	178,62
300107	40224	GI COMPRA	182,11	Edifici c. Narcís Giralt, 74		182,11	3,49
	Monitor amb dockstation integrada		20/11/2023			3,49	178,62
300107	40225	GI COMPRA	182,11	Edifici c. Narcís Giralt, 74		182,11	3,49
	Monitor amb dockstation integrada		20/11/2023			3,49	178,62
300107	40226	GI COMPRA	182,11	Edifici c. Narcís Giralt, 74		182,11	3,49
	Monitor amb dockstation integrada		20/11/2023			3,49	178,62
300107	40227	GI COMPRA	182,11	Edifici c. Narcís Giralt, 74		182,11	3,49
	Monitor amb dockstation integrada		20/11/2023			3,49	178,62
300107	40228	GI COMPRA	182,11	Edifici c. Narcís Giralt, 74		182,11	3,49
	Monitor amb dockstation integrada		20/11/2023			3,49	178,62

AJUNTAMENT-AJUNTAMENT DE SABADELL

Data obtenció 19/02/2024 9:55
Pàg. 142

LLIBRE A LLIBRE A: BENS, DRETS I OBLIGACIONS DE L'ENT LOCAL

EPÍGRAF: I.2 SERVEI PÚBLIC

SUBEPÍGRAF: I.2.C MOBLES

CLASSIFICAC N. BÉ	QUANT. DESCRIPCIÓ	C. GESTO T. ADQUISICIÓ C. COST	COST ADQUI. D- ALTA	CENTRE UBICACIÓ	PLANTA ESPAI	V.B.C. DOT. AMORT	F.A. V.C.
300107	40229	GI COMPRA	182,11	Edifici c. Narcís Giralt, 74		182,11	3,49
	Monitor amb dockstation integrada		20/11/2023			3,49	178,62
300107	40230	GI COMPRA	182,11	Edifici c. Narcís Giralt, 74		182,11	3,49
	Monitor amb dockstation integrada		20/11/2023			3,49	178,62
300107	40231	GI COMPRA	182,11	Edifici c. Narcís Giralt, 74		182,11	3,49
	Monitor amb dockstation integrada		20/11/2023			3,49	178,62
300107	40232	GI COMPRA	182,11	Edifici c. Narcís Giralt, 74		182,11	3,49
	Monitor amb dockstation integrada		20/11/2023			3,49	178,62
300107	40233	GI COMPRA	182,11	Edifici c. Narcís Giralt, 74		182,11	3,49
	Monitor amb dockstation integrada		20/11/2023			3,49	178,62
300107	40234	GI COMPRA	182,11	Edifici c. Narcís Giralt, 74		182,11	3,49
	Monitor amb dockstation integrada		20/11/2023			3,49	178,62
300107	40235	GI COMPRA	182,11	Edifici c. Narcís Giralt, 74		182,11	3,49
	Monitor amb dockstation integrada		20/11/2023			3,49	178,62
300107	40236	GI COMPRA	182,11	Edifici c. Narcís Giralt, 74		182,11	3,49
	Monitor amb dockstation integrada		20/11/2023			3,49	178,62
300107	40237	GI COMPRA	182,11	Edifici c. Narcís Giralt, 74		182,11	3,49
	Monitor amb dockstation integrada		20/11/2023			3,49	178,62
300107	40238	GI COMPRA	182,11	Edifici c. Narcís Giralt, 74		182,11	3,49
	Monitor amb dockstation integrada		20/11/2023			3,49	178,62

AJUNTAMENT-AJUNTAMENT DE SABADELL

Data obtenció 19/02/2024 9:55
Pàg. 143

LLIBRE A LLIBRE A: BENS, DRETS I OBLIGACIONS DE L'ENT LOCAL

EPÍGRAF: I.2 SERVEI PÚBLIC

SUBEPÍGRAF: I.2.C MOBLES

CLASSIFICAC	N. BÉ	QUANT. DESCRIPCIÓ	C. GESTO T. ADQUISICIÓ C. COST	COST ADQUI. D- ALTA	CENTRE UBICACIÓ	PLANTA ESPAI	V.B.C. DOT. AMORT	F.A. V.C.
300107	40239	Monitor amb dockstation integrada	GI COMPRA	182,11 20/11/2023	Edifici c. Narcís Giralt, 74		182,11 3,49	3,49 178,62
300107	40240	Monitor amb dockstation integrada	GI COMPRA	182,11 20/11/2023	Edifici c. Narcís Giralt, 74		182,11 3,49	3,49 178,62
300107	40241	Monitor amb dockstation integrada	GI COMPRA	182,11 20/11/2023	Edifici c. Narcís Giralt, 74		182,11 3,49	3,49 178,62
300107	40242	Monitor amb dockstation integrada	GI COMPRA	182,11 20/11/2023	Edifici c. Narcís Giralt, 74		182,11 3,49	3,49 178,62
300107	40243	Monitor amb dockstation integrada	GI COMPRA	182,11 20/11/2023	Edifici c. Narcís Giralt, 74		182,11 3,49	3,49 178,62
300107	40244	Monitor amb dockstation integrada	GI COMPRA	182,11 20/11/2023	Edifici c. Narcís Giralt, 74		182,11 3,49	3,49 178,62
300107	40245	Monitor amb dockstation integrada	GI COMPRA	182,11 20/11/2023	Edifici c. Narcís Giralt, 74		182,11 3,49	3,49 178,62
300107	40246	Monitor amb dockstation integrada	GI COMPRA	182,11 20/11/2023	Edifici c. Narcís Giralt, 74		182,11 3,49	3,49 178,62
300107	40247	Monitor amb dockstation integrada	GI COMPRA	182,11 20/11/2023	Edifici c. Narcís Giralt, 74		182,11 3,49	3,49 178,62
300107	40248	Monitor amb dockstation integrada	GI COMPRA	182,11 20/11/2023	Edifici c. Narcís Giralt, 74		182,11 3,49	3,49 178,62

AJUNTAMENT-AJUNTAMENT DE SABADELL

Data obtenció 19/02/2024 9:55
Pàg. 144

LLIBRE A LLIBRE A: BENS, DRETS I OBLIGACIONS DE L'ENT LOCAL

EPÍGRAF: I.2 SERVEI PÚBLIC

SUBEPÍGRAF: I.2.C MOBLES

CLASSIFICAC	N. BÉ	QUANT. DESCRIPCIÓ	C. GESTO C. COST	T. ADQUISICIÓ	COST ADQUI. D- ALTA	CENTRE UBICACIÓ	PLANTA ESPAI	V.B.C. DOT. AMORT	F.A. V.C.
300107	40249	Monitor amb dockstation integrada	GI COMPRA		182,11 20/11/2023	Edifici c. Narcís Giralt, 74		182,11 3,49	3,49 178,62
300107	40250	Monitor amb dockstation integrada	GI COMPRA		182,11 20/11/2023	Edifici c. Narcís Giralt, 74		182,11 3,49	3,49 178,62
300107	40251	Monitor amb dockstation integrada	GI COMPRA		182,11 20/11/2023	Edifici c. Narcís Giralt, 74		182,11 3,49	3,49 178,62
300107	40252	Monitor amb dockstation integrada	GI COMPRA		182,11 20/11/2023	Edifici c. Narcís Giralt, 74		182,11 3,49	3,49 178,62
300107	40253	Monitor amb dockstation integrada	GI COMPRA		182,11 20/11/2023	Edifici c. Narcís Giralt, 74		182,11 3,49	3,49 178,62
300107	40254	Monitor amb dockstation integrada	GI COMPRA		182,11 20/11/2023	Edifici c. Narcís Giralt, 74		182,11 3,49	3,49 178,62
300107	40255	Monitor amb dockstation integrada	GI COMPRA		182,11 20/11/2023	Edifici c. Narcís Giralt, 74		182,11 3,49	3,49 178,62
300107	40256	Monitor amb dockstation integrada	GI COMPRA		182,11 20/11/2023	Edifici c. Narcís Giralt, 74		182,11 3,49	3,49 178,62
300107	40257	Monitor amb dockstation integrada	GI COMPRA		182,11 20/11/2023	Edifici c. Narcís Giralt, 74		182,11 3,49	3,49 178,62
300107	40258	Monitor amb dockstation integrada	GI COMPRA		182,11 20/11/2023	Edifici c. Narcís Giralt, 74		182,11 3,49	3,49 178,62

AJUNTAMENT-AJUNTAMENT DE SABADELL

Data obtenció 19/02/2024 9:55
Pàg. 145

LLIBRE A LLIBRE A: BENS, DRETS I OBLIGACIONS DE L'ENT LOCAL

EPÍGRAF: I.2 SERVEI PÚBLIC

SUBEPÍGRAF: I.2.C MOBLES

CLASSIFICAC	N. BÉ	QUANT. DESCRIPCIÓ	C. GESTO T. ADQUISICIÓ C. COST	COST ADQUI. D- ALTA	CENTRE UBICACIÓ	PLANTA ESPAI	V.B.C. DOT. AMORT	F.A. V.C.
300107	40259	Monitor amb dockstation integrada	GI COMPRA	182,11 20/11/2023	Edifici c. Narcís Giralt, 74		182,11 3,49	3,49 178,62
300107	40260	Monitor amb dockstation integrada	GI COMPRA	182,11 20/11/2023	Edifici c. Narcís Giralt, 74		182,11 3,49	3,49 178,62
300107	40261	Monitor amb dockstation integrada	GI COMPRA	182,11 20/11/2023	Edifici c. Narcís Giralt, 74		182,11 3,49	3,49 178,62
300107	40262	Monitor amb dockstation integrada	GI COMPRA	182,11 20/11/2023	Edifici c. Narcís Giralt, 74		182,11 3,49	3,49 178,62
300107	40263	Monitor amb dockstation integrada	GI COMPRA	182,11 20/11/2023	Edifici c. Narcís Giralt, 74		182,11 3,49	3,49 178,62
300107	40264	Monitor amb dockstation integrada	GI COMPRA	182,11 20/11/2023	Edifici c. Narcís Giralt, 74		182,11 3,49	3,49 178,62
300107	40265	Monitor amb dockstation integrada	GI COMPRA	182,11 20/11/2023	Edifici c. Narcís Giralt, 74		182,11 3,49	3,49 178,62
300107	40266	Monitor amb dockstation integrada	GI COMPRA	182,11 20/11/2023	Edifici c. Narcís Giralt, 74		182,11 3,49	3,49 178,62
300107	40267	Monitor amb dockstation integrada	GI COMPRA	182,11 20/11/2023	Edifici c. Narcís Giralt, 74		182,11 3,49	3,49 178,62
300107	40268	Monitor amb dockstation integrada	GI COMPRA	182,11 20/11/2023	Edifici c. Narcís Giralt, 74		182,11 3,49	3,49 178,62

AJUNTAMENT-AJUNTAMENT DE SABADELL

Data obtenció 19/02/2024 9:55
Pàg. 146

LLIBRE A LLIBRE A: BENS, DRETS I OBLIGACIONS DE L'ENT LOCAL

EPÍGRAF: I.2 SERVEI PÚBLIC

SUBEPÍGRAF: I.2.C MOBLES

CLASSIFICAC N. BÉ	QUANT. DESCRIPCIÓ	C. GESTO T. ADQUISICIÓ C. COST	COST ADQUI. D- ALTA	CENTRE UBICACIÓ	PLANTA ESPAI	V.B.C. DOT. AMORT	F.A. V.C.
300107	40269	GI COMPRA	182,11	Edifici c. Narcís Giralt, 74		182,11	3,49
	Monitor amb dockstation integrada		20/11/2023			3,49	178,62
300107	40270	GI COMPRA	182,11	Edifici c. Narcís Giralt, 74		182,11	3,49
	Monitor amb dockstation integrada		20/11/2023			3,49	178,62
300107	40271	GI COMPRA	182,11	Edifici c. Narcís Giralt, 74		182,11	3,49
	Monitor amb dockstation integrada		20/11/2023			3,49	178,62
300107	40272	GI COMPRA	182,11	Edifici c. Narcís Giralt, 74		182,11	3,49
	Monitor amb dockstation integrada		20/11/2023			3,49	178,62
300107	40273	GI COMPRA	182,11	Edifici c. Narcís Giralt, 74		182,11	3,49
	Monitor amb dockstation integrada		20/11/2023			3,49	178,62
300107	40274	GI COMPRA	182,11	Edifici c. Narcís Giralt, 74		182,11	3,49
	Monitor amb dockstation integrada		20/11/2023			3,49	178,62
300107	40275	GI COMPRA	182,11	Edifici c. Narcís Giralt, 74		182,11	3,49
	Monitor amb dockstation integrada		20/11/2023			3,49	178,62
300107	40276	GI COMPRA	182,11	Edifici c. Narcís Giralt, 74		182,11	3,49
	Monitor amb dockstation integrada		20/11/2023			3,49	178,62
300107	40277	GI COMPRA	182,11	Edifici c. Narcís Giralt, 74		182,11	3,49
	Monitor amb dockstation integrada		20/11/2023			3,49	178,62
300107	40278	GI COMPRA	182,11	Edifici c. Narcís Giralt, 74		182,11	3,49
	Monitor amb dockstation integrada		20/11/2023			3,49	178,62

AJUNTAMENT-AJUNTAMENT DE SABADELL

Data obtenció 19/02/2024 9:55
Pàg. 147

LLIBRE A LLIBRE A: BENS, DRETS I OBLIGACIONS DE L'ENT LOCAL

EPÍGRAF: I.2 SERVEI PÚBLIC

SUBEPÍGRAF: I.2.C MOBLES

CLASSIFICAC N. BÉ	QUANT. DESCRIPCIÓ	C. GESTO T. ADQUISICIÓ C. COST	COST ADQUI. D- ALTA	CENTRE UBICACIÓ	PLANTA ESPAI	V.B.C. DOT. AMORT	F.A. V.C.
300107	40279	GI COMPRA	182,11	Edifici c. Narcís Giralt, 74		182,11	3,49
	Monitor amb dockstation integrada		20/11/2023			3,49	178,62
300107	40280	GI COMPRA	182,43	Edifici c. Narcís Giralt, 74		182,43	3,49
	Monitor amb dockstation integrada		20/11/2023			3,49	178,94
330107	40281	CU COMPRA	28.999,66	Vapor Llonch i Escola Illa - ctra. Barcelona, 208B		28.999,66	231,73
	Confecció de vestuari per a figuració Cavalcada Reis 2024		27/11/2023	Escola Illa - ctra. Barcelona, 208 B		231,73	28.767,93
330102	40313	159 TE COMPRA	27.252,04	Viver municipal - c. Prat de la Riba, 115		27.252,04	155,54
	B3 Banco NeoBarcino 1800 especial Pi		07/12/2023			155,54	27.096,50
330102	40314	60 TE COMPRA	12.098,79	Viver municipal - c. Prat de la Riba, 115		12.098,79	69,05
	B1 Banco Neo Barcino 1800 especial Tropical		07/12/2023			69,05	12.029,74
330102	40333	100 TE COMPRA	24.197,58	Viver municipal - c. Prat de la Riba, 115		24.197,58	138,11
	B2 Banco NeoBarcino 1800 fusta tècnica Polímers		07/12/2023			138,11	24.059,47
330102	40334	4 TE COMPRA	800,68	Viver municipal - c. Prat de la Riba, 115		800,68	4,57
	Mesa PICNIC de pino autoclave clas 4		07/12/2023			4,57	796,11
330102	40335	4 TE COMPRA	1.502,72	Viver municipal - c. Prat de la Riba, 115		1.502,72	8,57
	Mesa PIK 1800 Polimero reciclado marron		07/12/2023			8,57	1.494,15
330102	40336	50 TE COMPRA	10.065,38	Viver municipal - c. Prat de la Riba, 115		10.065,38	57,45

AJUNTAMENT-AJUNTAMENT DE SABADELL

Data obtenció 19/02/2024 9:55
Pàg. 148

LLIBRE A LLIBRE A: BENS, DRETS I OBLIGACIONS DE L'ENT LOCAL

EPÍGRAF: I.2 SERVEI PÚBLIC

SUBEPÍGRAF: I.2.C MOBLES

CLASSIFICAC N. BÉ	QUANT. DESCRIPCIÓ	C. GESTO T. ADQUISICIÓ C. COST	COST ADQUI. D- ALTA	CENTRE UBICACIÓ	PLANTA ESPAI	V.B.C. DOT. AMORT	F.A. V.C.
	Paperera BCN		07/12/2023			57,45	10.007,93
330102 40337	203 Paperera	TE COMPRA	8.918,83	Viver municipal - c. Prat de la Riba, 115		8.918,83	50,90
			07/12/2023			50,90	8.867,93
330102 40338	22 Paperera	TE COMPRA	2.839,02	Viver municipal - c. Prat de la Riba, 115		2.839,02	16,20
			07/12/2023			16,20	2.822,82
330102 40339	40 Cadira	TE COMPRA	6.452,69	Viver municipal - c. Prat de la Riba, 115		6.452,69	36,83
			07/12/2023			36,83	6.415,86
330102 40340	30 Cadira	TE COMPRA	5.807,27	Viver municipal - c. Prat de la Riba, 115		5.807,27	33,14
			07/12/2023			33,14	5.774,13
320101 40347		TE COMPRA	525.217,86	Infraestructures genèriques de ciutat		525.217,86	3.237,64
	Infraestructura genèrica per al servei de control de l'estacionament regulat sota		05/12/2023			3.237,64	521.980,22
320101 40350		TE COMPRA	444.993,21	Infraestructures genèriques de ciutat		444.993,21	1.828,73
	Infraestructura genèrica per al subministrament de 131 panells		14/12/2023			1.828,73	443.164,48
330104 40351		SS COMPRA	618,00	Can Marçet - c. de Pau Claris, 86-138		618,00	3,59
	FRIGORIFIC MINI 2 PORTES		15/12/2023	Edifici Can Marçet		3,59	614,41
330109 40352		ED COMPRA	1.958,99	CEIP Juan Ramón Jiménez - av. de Polinyà, 2A		1.958,99	4,91
	1 Taula de picnic de fusta tècnica provinent de plàstic reciclat		21/12/2023			4,91	1.954,08

AJUNTAMENT-AJUNTAMENT DE SABADELL

Data obtenció 19/02/2024 9:55
Pàg. 149

LLIBRE A LLIBRE A: BENS, DRETS I OBLIGACIONS DE L'ENT LOCAL

EPÍGRAF: I.2 SERVEI PÚBLIC

SUBEPÍGRAF: I.2.C MOBLES

CLASSIFICAC	N. BÉ	QUANT.	C. GESTO	T. ADQUISICIÓ	COST ADQUI.	CENTRE	PLANTA	V.B.C.	F.A.
		DESCRIPCIÓ	C. COST		D- ALTA	UBICACIÓ	ESPAI	DOT. AMORT	V.C.
330102	40353	1	ED	COMPRA	1.958,99	CEIP Andreu Castells - Via Alexandra 60-104		1.958,99	4,91
		1 taula de picnic de fusta tècnica provinent de plàstics reciclats			21/12/2023			4,91	1.954,08
330109	40354		ED	COMPRA	3.917,98	CEIP Joan Sallarès i Pla - c. de Campoamor, 86-110		3.917,98	9,83
		2 taules de picnic de fusta tècnica provinents de plàstics reciclats			21/12/2023			9,83	3.908,15
330201	40356		CU	COMPRA	695,00	Casa Ponsà - c. de la Indústria, 34		695,00	1,58
		Capturadora Matrox Mini MXO2 amb Tarja pci-exp Mac Pro, cable alimentació			22/12/2023			1,58	693,42
330201	40360		SC	COMPRA	1.398,76	Can Marçet - c. de Pau Clarís, 86-138		1.398,76	3,51
		Gravador de 8 canals			21/12/2023	Edifici Can Marçet		3,51	1.395,25
330206	40362	1	ES	COMPRA	6.048,19	Parc del Nord - zona pavelló	planta baixa	6.048,19	13,80
		EQUIP DE MEGAFONIA PORTÀTIL			22/12/2023	Pavelló del Nord - Edifici		13,80	6.034,39
330102	40363	7	ES	COMPRA	2.089,57	Complex Esportiu Municipal Sant Oleguer		2.089,57	4,77
		TAULES DE PICNIC			22/12/2023	CEM Sant Oleguer - Piscina, picnic i recinte		4,77	2.084,80
330102	40364	3	ES	COMPRA	895,53	Poliesportiu Ca n'Oriach - rda. Navacerrada, 12-58		895,53	2,04
		TAULES DE PICNIC			22/12/2023			2,04	893,49
330102	40365	1	ES	COMPRA	298,51	Poliesportiu Sabadell Sud - c. Pardo Bazan, 17		298,51	0,68
		TAULES DE PICNIC			22/12/2023			0,68	297,83
330102	40366	9	ES	COMPRA	2.686,58	Complex Esportiu Municipal Sant Oleguer		2.686,58	6,13

AJUNTAMENT-AJUNTAMENT DE SABADELL

Data obtenció 19/02/2024 9:55
Pàg. 150

LLIBRE A LLIBRE A: BENS, DRETS I OBLIGACIONS DE L'ENT LOCAL

EPÍGRAF: I.2 SERVEI PÚBLIC

SUBEPÍGRAF: I.2.C MOBLES

CLASSIFICAC N. BÉ	QUANT. DESCRIPCIÓ	C. GESTO T. ADQUISICIÓ C. COST	COST ADQUI. D- ALTA	CENTRE UBICACIÓ	PLANTA ESPAI	V.B.C. DOT. AMORT	F.A. V.C.
	TAULES DE PICNIC		22/12/2023	CEM Sant Oleguer - Magatzem i Serveis La Bassa		6,13	2.680,45
330104	40367	SS COMPRA	704,64	Can Marçet - c. de Pau Claris, 86-138		704,64	2,89
	RENTADORA-ASSECADORA		20/12/2023	Edifici Can Marçet		2,89	701,75
330109	40381	TE INSPECCIÓ FÍSICA O INVENTARI	0	Zona d-1 - Mauritània 30-38, Via Aurèlia 37-71		300.706,76	823,85
	Àrea de jocs infantils - Entre carrer Mauritània i Via Aurèlia		19/05/2023			823,85	299.882,91
330103	40382	1 ES COMPRA	1.495,56	Complex Poliesportiu Olímpia piscina i recinte		1.495,56	0,40
	CADIRA DE SOCORRISTA		31/12/2023			0,40	1.495,16
330103	40383	1 ES COMPRA	1.495,56	Poliesportiu Sabadell Sud - c. Pardo Bazan, 17		1.495,56	0,40
	CADIRA DE SOCORRISTA		31/12/2023			0,40	1.495,16
330103	40384	1 ES COMPRA	1.495,56	Poliesportiu Can Marçet - c. Riu-Sec, 44B-80		1.495,56	0,40
	CADIRA DE SOCORRISTA		31/12/2023			0,40	1.495,16
330103	40385	1 ES COMPRA	1.495,56	Poliesportiu Ca n'Oriach - rda. Navacerrada, 12-58		1.495,56	0,40
	CADIRA DE SOCORRISTA		31/12/2023			0,40	1.495,16
330103	40390	14 ES COMPRA	3.280,60	Parc del Nord - zona pavelló	semi soterrani	3.280,60	0,89
	BANC DE VESTIDOR		31/12/2023	Pavelló del Nord - Edifici	Pavelló del Nord - Esportiu - SS	0,89	3.279,71
310101	40393	SC COMPRA	3.926,60	Can Marçet - c. de Pau Claris, 86-138		3.926,60	0,89
	MOTOCICLETA POLICIAL INTERURBANA ELÈCTRICA (4395-KSL)		31/12/2023	Parc mòbil		0,89	3.925,71

AJUNTAMENT-AJUNTAMENT DE SABADELL

Data obtenció 19/02/2024 9:55
Pàg. 151

LLIBRE A LLIBRE A: BENS, DRETS I OBLIGACIONS DE L'ENT LOCAL

EPÍGRAF: I.2 SERVEI PÚBLIC

SUBEPÍGRAF: I.2.C MOBLES

CLASSIFICAC N. BÉ	QUANT. DESCRIPCIÓ	C. GESTO T. ADQUISICIÓ C. COST	COST ADQUI. D- ALTA	CENTRE UBICACIÓ	PLANTA ESPAI	V.B.C. DOT. AMORT	F.A. V.C.
310101	40394	SC COMPRA	3.926,60	Can Marcet - c. de Pau Claris, 86-138		3.926,60	0,89
	MOTOCICLETA POLICIAL INTERURBANA ELÈCTRICA		31/12/2023	Parc mòbil		0,89	3.925,71
310101	40395	SC COMPRA	3.926,60	Can Marcet - c. de Pau Claris, 86-138		3.926,60	0,89
	MOTOCICLETA POLICIAL INTERURBANA ELÈCTRICA		31/12/2023	Parc mòbil		0,89	3.925,71
310101	40396	SC COMPRA	3.926,57	Can Marcet - c. de Pau Claris, 86-138		3.926,57	0,89
	MOTOCICLETA POLICIAL INTERURBANA ELÈCTRICA (4244-KSL)		31/12/2023	Parc mòbil		0,89	3.925,68
330101	40404	1	SS COMPRA	298,95	Habitatges mestres - rda. de la Roureda, 14-20	298,95	0,06
	TAULA MENJADOR		31/12/2023			0,06	298,89
330101	40405	2	SS COMPRA	1.390,00	Habitatges mestres - rda. de la Roureda, 14-20	1.390,00	0,31
	SOFA		31/12/2023			0,31	1.389,69
330101	40406	4	SS COMPRA	476,01	Habitatges mestres - rda. de la Roureda, 14-20	476,01	0,10
	CADIRA MENJADOR		31/12/2023			0,10	475,91
330101	40407	1	SS COMPRA	495,01	Habitatges mestres - rda. de la Roureda, 14-20	495,01	0,11
	MOBLE TV		31/12/2023			0,11	494,90
330101	40408	1	SS COMPRA	75,00	Habitatges mestres - rda. de la Roureda, 14-20	75,00	0,01
	MOBLE HOGAR		31/12/2023			0,01	74,99

AJUNTAMENT-AJUNTAMENT DE SABADELL

Data obtenció 19/02/2024 9:55
Pàg. 152

LLIBRE A LLIBRE A: BENS, DRETS I OBLIGACIONS DE L'ENT LOCAL

EPÍGRAF: I.2 SERVEI PÚBLIC

SUBEPÍGRAF: I.2.C MOBLES

CLASSIFICAC N. BÉ	QUANT. DESCRIPCIÓ	C. GESTO T. ADQUISICIÓ C. COST	COST ADQUI. D- ALTA	CENTRE UBICACIÓ	PLANTA ESPAI	V.B.C. DOT. AMORT	F.A. V.C.
330104	40409	SS COMPRA	399,00	Habitatges mestres - rda. de la Roureda, 14-20		399,00	0,13
	FORN		31/12/2023			0,13	398,87
330104	40411	SS COMPRA	492,16	Habitatges mestres - rda. de la Roureda, 14-20		492,16	0,16
	ASSECADORA		31/12/2023			0,16	492,00
300102	40413	GI COMPRA	2.534,95	Edifici c. Narcís Giralt, 74		2.534,95	1,15
	Ordinador iMac de 24" pel servei d'Imatge corporativa		31/12/2023			1,15	2.533,80
330501	40414	1 SS COMPRA	1.759,00	c. de la Rambla, 22, 1º i 2ª plantes		1.759,00	0,40
	LLIT ARTICULAT ELÈCTRIC AMB ARNÈS I COMANDAMENT		31/12/2023			0,40	1.758,60
330501	40415	1 SS COMPRA	1.759,00	c. de la Rambla, 22, 1º i 2ª plantes		1.759,00	0,40
	LLIT ARTICULAT ELÈCTRIC AMB ARNÈS I COMANDAMENT		31/12/2023			0,40	1.758,60
330501	40416	1 SS COMPRA	1.759,00	c. de la Rambla, 22, 1º i 2ª plantes		1.759,00	0,40
	LLIT ARTICULAT ELÈCTRIC AMB ARNÈS I COMANDAMENT		31/12/2023			0,40	1.758,60
330501	40417	1 SS COMPRA	1.688,10	c. de la Rambla, 22, 1º i 2ª plantes		1.688,10	0,38
	LLIT ARTICULAT ELÈCTRIC AMB ARNÈS		31/12/2023			0,38	1.687,72
330501	40418	1 SS COMPRA	1.139,05	c. de la Rambla, 22, 1º i 2ª plantes		1.139,05	0,26
	LLIT ARTICULAT ELÈCTRIC AMB ARNÈS GRÚA I COMANDAMENT		31/12/2023			0,26	1.138,79

AJUNTAMENT-AJUNTAMENT DE SABADELL

Data obtenció 19/02/2024 9:55
Pàg. 153

LLIBRE A LLIBRE A: BENS, DRETS I OBLIGACIONS DE L'ENT LOCAL

EPÍGRAF: I.2 SERVEI PÚBLIC

SUBEPÍGRAF: I.2.C MOBLES

CLASSIFICAC N. BÉ	QUANT.	C. GESTO T. ADQUISICIÓ	COST ADQUI.	CENTRE	PLANTA	V.B.C.	F.A.
	DESCRIPCIÓ	C. COST	D- ALTA	UBICACIÓ	ESPAI	DOT. AMORT	V.C.
330501	40419	1	SS COMPRA	1.139,05	c. de la Rambla, 22, 1º i 2ª plantes	1.139,05	0,26
	LLIT ARTICULAT ELÈCTRIC AMB ARNÈS GRÚA I COMANDAMENT		31/12/2023			0,26	1.138,79
330501	40420	1	SS COMPRA	1.139,05	c. de la Rambla, 22, 1º i 2ª plantes	1.139,05	0,26
	LLIT ARTICULAT ELÈCTRIC AMB ARNÈS GRÚA I COMANDAMENT		31/12/2023			0,26	1.138,79
330501	40421	1	SS COMPRA	1.059,15	c. de la Rambla, 22, 1º i 2ª plantes	1.059,15	0,24
	LLIT ARTICULAT ELÈCTRIC AMB ARNÈS GRÚA		31/12/2023			0,24	1.058,91
330501	40422	1	SS COMPRA	1.059,15	c. de la Rambla, 22, 1º i 2ª plantes	1.059,15	0,24
	LLIT ARTICULAT ELÈCTRIC AMB ARNÈS GRÚA		31/12/2023			0,24	1.058,91
330501	40423	1	SS COMPRA	950,00	c. de la Rambla, 22, 1º i 2ª plantes	950,00	0,21
	LLIT ARTICULAT ELÈCTRIC		31/12/2023			0,21	949,79
330501	40424	1	SS COMPRA	950,00	c. de la Rambla, 22, 1º i 2ª plantes	950,00	0,21
	LLIT ARTICULAT ELÈCTRIC		31/12/2023			0,21	949,79
330501	40425	1	SS COMPRA	950,00	c. de la Rambla, 22, 1º i 2ª plantes	950,00	0,21
	LLIT ARTICULAT ELÈCTRIC		31/12/2023			0,21	949,79
300105	40426		ES COMPRA	89,54	Ateneu - pl. Sant Roc, 10-11	89,54	0,04
	IMPRESSORA DE TIQUETS		31/12/2023			0,04	89,50
300105	40427		ES COMPRA	89,54	Ateneu - pl. Sant Roc, 10-11	89,54	0,04

AJUNTAMENT-AJUNTAMENT DE SABADELL

Data obtenció 19/02/2024 9:55
Pàg. 154

LLIBRE A LLIBRE A: BENS, DRETS I OBLIGACIONS DE L'ENT LOCAL

EPÍGRAF: I.2 SERVEI PÚBLIC

SUBEPÍGRAF: I.2.C MOBLES

CLASSIFICAC N. BÉ	QUANT. DESCRIPCIÓ	C. GESTO T. ADQUISICIÓ C. COST	COST ADQUI. D- ALTA	CENTRE UBICACIÓ	PLANTA ESPAI	V.B.C. DOT. AMORT	F.A. V.C.
	IMPRESSORA DE TIQUETS		31/12/2023			0,04	89,50
300105 40428		ES COMPRA	89,54	Ateneu - pl. Sant Roc, 10-11		89,54	0,04
	IMPRESSORA DE TIQUETS		31/12/2023			0,04	89,50
300105 40429		ES COMPRA	89,54	Ateneu - pl. Sant Roc, 10-11		89,54	0,04
	IMPRESSORA DE TIQUETS		31/12/2023			0,04	89,50
300105 40430		ES COMPRA	89,54	Ateneu - pl. Sant Roc, 10-11		89,54	0,04
	IMPRESSORA DE TIQUETS		31/12/2023			0,04	89,50
300105 40431		ES COMPRA	89,54	Ateneu - pl. Sant Roc, 10-11		89,54	0,04
	IMPRESSORA DE TIQUETS		31/12/2023			0,04	89,50
300105 40432		ES COMPRA	89,54	Ateneu - pl. Sant Roc, 10-11		89,54	0,04
	IMPRESSORA DE TIQUETS		31/12/2023			0,04	89,50
300105 40433		ES COMPRA	89,54	Ateneu - pl. Sant Roc, 10-11		89,54	0,04
	IMPRESSORA DE TIQUETS		31/12/2023			0,04	89,50
300105 40434		ES COMPRA	89,54	Ateneu - pl. Sant Roc, 10-11		89,54	0,04
	IMPRESSORA DE TIQUETS		31/12/2023			0,04	89,50
300105 40435		ES COMPRA	89,54	Ateneu - pl. Sant Roc, 10-11		89,54	0,04
	IMPRESSORA DE TIQUETS		31/12/2023			0,04	89,50
300105 40436		ES COMPRA	89,54	Ateneu - pl. Sant Roc, 10-11		89,54	0,04
	IMPRESSORA DE TIQUETS		31/12/2023			0,04	89,50
300105 40437		ES COMPRA	89,54	Ateneu - pl. Sant Roc, 10-11		89,54	0,04

AJUNTAMENT-AJUNTAMENT DE SABADELL

Data obtenció 19/02/2024 9:55
Pàg. 155

LLIBRE A LLIBRE A: BENS, DRETS I OBLIGACIONS DE L'ENT LOCAL

EPÍGRAF: I.2 SERVEI PÚBLIC

SUBEPÍGRAF: I.2.C MOBLES

CLASSIFICAC N. BÉ	QUANT. DESCRIPCIÓ	C. GESTO T. ADQUISICIÓ C. COST	COST ADQUI. D- ALTA	CENTRE UBICACIÓ	PLANTA ESPAI	V.B.C. DOT. AMORT	F.A. V.C.
	IMPRESSORA DE TIQUETS		31/12/2023			0,04	89,50
300105 40438		ES COMPRA	89,54	Ateneu - pl. Sant Roc, 10-11		89,54	0,04
	IMPRESSORA DE TIQUETS		31/12/2023			0,04	89,50
300105 40439		ES COMPRA	89,54	Ateneu - pl. Sant Roc, 10-11		89,54	0,04
	IMPRESSORA DE TIQUETS		31/12/2023			0,04	89,50
300106 40440		ES COMPRA	119,79	Ateneu - pl. Sant Roc, 10-11		119,79	0,05
	ESCÀNER		31/12/2023			0,05	119,74
300106 40441		ES COMPRA	119,79	Ateneu - pl. Sant Roc, 10-11		119,79	0,05
	ESCÀNER		31/12/2023			0,05	119,74
300106 40442		ES COMPRA	119,79	Ateneu - pl. Sant Roc, 10-11		119,79	0,05
	ESCÀNER		31/12/2023			0,05	119,74
300106 40443		ES COMPRA	119,79	Ateneu - pl. Sant Roc, 10-11		119,79	0,05
	ESCÀNER		31/12/2023			0,05	119,74
300106 40444		ES COMPRA	119,79	Ateneu - pl. Sant Roc, 10-11		119,79	0,05
	ESCÀNER		31/12/2023			0,05	119,74
300106 40445		ES COMPRA	119,79	Ateneu - pl. Sant Roc, 10-11		119,79	0,05
	ESCÀNER		31/12/2023			0,05	119,74
300106 40446		ES COMPRA	119,79	Ateneu - pl. Sant Roc, 10-11		119,79	0,05
	ESCÀNER		31/12/2023			0,05	119,74
300106 40447		ES COMPRA	119,79	Ateneu - pl. Sant Roc, 10-11		119,79	0,05

AJUNTAMENT-AJUNTAMENT DE SABADELL

Data obtenció 19/02/2024 9:55
Pàg. 156

LLIBRE A LLIBRE A: BENS, DRETS I OBLIGACIONS DE L'ENT LOCAL

EPÍGRAF: I.2 SERVEI PÚBLIC

SUBEPÍGRAF: I.2.C MOBLES

CLASSIFICAC N. BÉ	QUANT. DESCRIPCIÓ	C. GESTO T. ADQUISICIÓ C. COST	COST ADQUI. D- ALTA	CENTRE UBICACIÓ	PLANTA ESPAI	V.B.C. DOT. AMORT	F.A. V.C.
	ESCÀNER		31/12/2023			0,05	119,74
300106 40448		ES COMPRA	119,79	Ateneu - pl. Sant Roc, 10-11		119,79	0,05
	ESCÀNER		31/12/2023			0,05	119,74
300106 40449		ES COMPRA	119,79	Ateneu - pl. Sant Roc, 10-11		119,79	0,05
	ESCÀNER		31/12/2023			0,05	119,74
300106 40450		ES COMPRA	59,29	Ateneu - pl. Sant Roc, 10-11		59,29	0,02
	LECTOR QR		31/12/2023			0,02	59,27
300106 40451		ES COMPRA	59,29	Ateneu - pl. Sant Roc, 10-11		59,29	0,02
	LECTOR QR		31/12/2023			0,02	59,27
300106 40452		ES COMPRA	59,29	Ateneu - pl. Sant Roc, 10-11		59,29	0,02
	LECTOR QR		31/12/2023			0,02	59,27
300106 40453		ES COMPRA	59,29	Ateneu - pl. Sant Roc, 10-11		59,29	0,02
	LECTOR QR		31/12/2023			0,02	59,27
300106 40454		ES COMPRA	59,29	Ateneu - pl. Sant Roc, 10-11		59,29	0,02
	LECTOR QR		31/12/2023			0,02	59,27
300106 40455		ES COMPRA	59,29	Ateneu - pl. Sant Roc, 10-11		59,29	0,02
	LECTOR QR		31/12/2023			0,02	59,27
300106 40456		ES COMPRA	59,29	Ateneu - pl. Sant Roc, 10-11		59,29	0,02
	LECTOR QR		31/12/2023			0,02	59,27
300106 40457		ES COMPRA	59,29	Ateneu - pl. Sant Roc, 10-11		59,29	0,02

AJUNTAMENT-AJUNTAMENT DE SABADELL

Data obtenció 19/02/2024 9:55
Pàg. 157

LLIBRE A LLIBRE A: BENS, DRETS I OBLIGACIONS DE L'ENT LOCAL

EPÍGRAF: I.2 SERVEI PÚBLIC

SUBEPÍGRAF: I.2.C MOBLES

CLASSIFICAC N. BÉ	QUANT. DESCRIPCIÓ	C. GESTO T. ADQUISICIÓ C. COST	COST ADQUI. D- ALTA	CENTRE UBICACIÓ	PLANTA ESPAI	V.B.C. DOT. AMORT	F.A. V.C.
	LECTOR QR		31/12/2023			0,02	59,27
300108 40458		ES COMPRA	302,50	Ateneu - pl. Sant Roc, 10-11		302,50	0,13
	CÀMERA WEB		31/12/2023			0,13	302,37
TOTAL Subepígraf:	I.2.C MOBLES		C. Adq.: 4.077.964,94		Dot.: 114.624,60	V.B.C.: 4.694.200,77	F.A.: 114.624,60
						V.C.: 4.579.576,17	
TOTAL Epígraf:	I.2 SERVEI PÚBLIC		C. Adq.: 4.077.964,94		Dot.: 114.624,60	V.B.C.: 4.694.200,77	F.A.: 114.624,60
						V.C.: 4.579.576,17	
TOTAL LLIBRE:	A LLIBRE A: BENS, DRETS I OBLIGACIONS DE L'ENT LOCAL		C. Adq.: 4.077.964,94		Dot.: 114.624,60	V.B.C.: 4.694.200,77	F.A.: 114.624,60
						V.C.: 4.579.576,17	

Ajuntament  de Sabadell

INVENTARI
DE BÉNS
I DRETS
IMMOBLES

2023

·volum 2 de 2·



INVENTARI DE BÉNS I DRETS IMMOBLES 2023

Volum I

I. Béns de domini públic

I.1. Ús públic

- I.1.a. Parcs i jardins
- I.1.b. Vials urbans
- I.1.c. Vials no urbans
- I.1.d. Altres béns d'ús públic

I.2. Servei públic

- I.2.a. Immobles
- I.2.b. Drets reals
- I.2.c. Mobles GPA
 - Maquinària, instal·lacions i utilitatges
 - Equips informàtics
 - Vehicles
- I.2.d. Drets de propietat immaterial

II. Béns comunals

Volum II

III. Béns patrimonials

III.1. Immobles

III.1. Immobles PMSH

- III.2. Drets reals
 - III.2.a. Lloguers
 - III.2.b. Altres drets reals

III.3. Mobles GPA

- III.4. Drets de propietat immaterial
 - Propietat intel·lectual
 - Propietat industrial. Marca
 - Propietat comercial

III.5. Quotes, parts alíquotes i títols representatius de capital i empreses. GPA

III.6. Crèdits i drets de caràcter personal. GPA

IV. Béns revertibles. Béns i drets de tercers o dipositats o lliurats a l'ens locals i revertibles al seu favor.

IV.1. Béns revertibles

V. Obligacions de l'ens local

- V.2. Préstecs per un termini superior a un any. GPA
- V.3. Despeses plurianuals reconegudes (capítol VI). GPA
- V.4. Obligacions de caràcter personal de la corporació. GPA



III. Béns patrimonials



III. 1. Immobles



Inventari

III.1. BÉNS PATRIMONIALS. Immobles.
Inventari 2023

Núm B	Dt	Núm Inventari	PMS	Adreca	Nom del Bé	QuaUrb	Superfície	Valor Inventari
III.1.	0	089	PMS	TERRASSA - ctra. Nacional 150, km 15 (aprox) - paratge de Can Barba		PGMO Terrassa	25.024.28	1.352.312.00 €
			<input type="checkbox"/>		Aparcament de vehicles pesants			
III.1.	0	094	PMS	CASTELLAR DEL VALLÈS - hereditat de Can Quer		grícola/14.00 eco	184.412.98	14.024.35 €
			<input type="checkbox"/>		Masia de Can Faixaró (pol 6 parc. 9, 10, 11, 18, 19 i 20 de Castellar del			
III.1.	0	095	PMS	BARBERA DEL VALLES - Horta del Ripoll		PGMO Barberà	12.156.45	10.500.87 €
			<input type="checkbox"/>		Horta del Ripoll			
III.1.	0	330	PMS	TERRASSA - ctra. Nacional 150, km 15 (aprox) paratge de Can Barba		E-10 Terrassa	22.660.87	1.241.020.49 €
			<input type="checkbox"/>		Habitatges Mancomunitat i Parc carreteres de la Generalitat			
III.1.	0	331	PMS	TERRASSA - ctra. Nacional 150, km 15 (aprox) paratge de Can Barba		E-10 Terrassa	3.706.30	269.468.62 €
			<input type="checkbox"/>		reubicació instal·lacions de la xarxa viària de la DGTG(seg. I2a/0161)			
III.1.	1	005	PMS	c. d'Emprius, 2		C-1	9.414.80	459.838.26 €
			<input type="checkbox"/>		Zona universitària			
III.1.	1	006	PMS	c. Cervantes, 110 7 c. de Ferran Casablanques, 140		A-8 TN	867.74	310.872.10 €
			<input type="checkbox"/>		Tallers de Promoció Econòmica			
III.1.	1	008	PMS	c. de Sardà, 121 / c. Ferrer de Blanes, 25		c-5	588.35	1.087.329.10 €
			<input type="checkbox"/>		Oficines / Centre de l'Emprenedor / SOC			
III.1.	1	009	PMS	c. de Sant Joan, 36 bxs. - 02		1-2	70.59	44.010.94 €
			<input type="checkbox"/>		Centre de la vídua			
III.1.	1	010	PMS	c. del Comte de Reus, 4 local baixos		1-4	150.39	138.146.82 €
			<input type="checkbox"/>		Local Comte de Reus			
III.1.	1	011	PMS	c. del Comte de Reus, 2		1-4	28.60	9.831.27 €
			<input type="checkbox"/>		Places de pàrking 1, 13 i 23			
III.1.	1	108	PMS	c. de la Font Nova, 36		1-1	252.64	47.424.13 €
			<input type="checkbox"/>		Interior d'illa utilitzat per CEIP Enric Cassases			

III.1. BÉNS PATRIMONIALS. Immobles.
Inventari 2023

Núm B	Dt	Núm Inventari	PMS	Adreca	Nom del Bé	QuaUrb	Superfície	Valor Inventari
III.1.	1	115	PMS	avda. de Barberà, 175		c-1	4.525,92	546.753,69 €
			<input type="checkbox"/>		CEIP Amadeu Vives i Escola d'adults (Vapor Escapçat)			
III.1.	1	121	PMS	c. de Sant Josep, 11-19 i c. Creueta, 26-30		c-5 / c-3 / d-1	6.002,28	1.158.239,15 €
			<input type="checkbox"/>		Vapor Turull			
III.1.	1	142	PMS	c. de la Borriana, 35		1-2	66,37	44.111,81 €
			<input type="checkbox"/>		Oficina de la TUSS i Metro Sabadell			
III.1.	1	172	PMS	c. de Brujas, 161		c-1	2.238,47	173.574,47 €
			<input type="checkbox"/>		Escola Oficial d'Idiomes			
III.1.	1	180	PMS	c. de Joan Plans, 5-7-9		1-3	0,87	3.672,88 €
			<input type="checkbox"/>		Sobrera			
III.1.	1	182	PMS	c. de Riego, 137 - 145		c-5	1.284,27	393.925,48 €
			<input type="checkbox"/>		Delegació d'Hisenda			
III.1.	1	184	PMS	c. de Sant Pau, 30-32		c-2	812,28	286.452,83 €
			<input type="checkbox"/>		CAP Centre			
III.1.	1	204	PMS	c. de Sallarès i Pla, 5 / c. de les Tres Creus, 88		1-9	4,51	243,95 €
			<input type="checkbox"/>		Sostre esgotat			
III.1.	1	206	PMS	c. de la Soledat, 2		1-1	9,15	7.531,51 €
			<input type="checkbox"/>		Sobrera			
III.1.	1	233	PMS	camí de Torre-romeu, 12 / camí de Can Quadres		6-1	22,35	483,65 €
			<input type="checkbox"/>		Terreny industrial			
III.1.	1	261	PMS	c. de la República, 35 ba-01		1-2	434,19	897.400,63 €
			<input type="checkbox"/>		Antiga Cambra de Comerç			
III.1.	1	262	PMS	c. de la República, 45 - 47 ba-01		1-2	1.555,49	2.408.165,94 €
			<input type="checkbox"/>		Antiga Cambra de Comerç			

III.1. BÉNS PATRIMONIALS. Immobles.
Inventari 2023

Núm B	Dt	Núm Inventari	PMS	Adreca	Nom del Bé	QuaUrb	Superfície	Valor Inventari
III.1.	1	270	PMS	c. de l'Alguersuari i Pascual (davant del 143 - 169)		A-1	2.984.62	744.748,41 €
			<input type="checkbox"/>		Aparcament soterrani del Centre de fires i congressos			
III.1.	1	273	PMS	c. de Blasco de Garay, 5 bis		1-9	80.44	4.930.97 €
			<input type="checkbox"/>		Sostre esgotat			
III.1.	1	275	PMS	c. de Turull, 1		1-9	27.53	2.415.66 €
			<input type="checkbox"/>		Sostre esgotat			
III.1.	1	278	PMS	camí de Can Quadres, 187		C-4	12.410.96	2.274.056.96 €
			<input type="checkbox"/>		Pista Coberta d'Atletisme			
III.1.	1	280	PMS	c. de Sant Pau, 46		1-1	13.20	683.50 €
			<input type="checkbox"/>		Sobrerera			
III.1.	1	309	PMS	c. de la Fàbrica dels Nois Buxó, 33		6-1	1.187.62	11.728.21 €
			<input type="checkbox"/>		Terreny industrial			
III.1.	1	312	PMS	Colònia Sangés, 9 - 11		6-1	141.81	1.704.56 €
			<input type="checkbox"/>		Zona industrial del Ripoll			
III.1.	1	313	PMS	c. de Xaloc, 11-19 i rda. d'Orient, 62-64		1-8	395.13	19.246.12 €
			<input type="checkbox"/>		Sostre esgotat			
III.1.	1	326	PMS	c. de la Salut, 172 / c. Brujas, 145-149		1-9	70.57	36.072.56 €
			<input type="checkbox"/>		Sobrerera			
III.1.	1	336	PMS	c. de la Borriana, 32B		1-2		
			<input type="checkbox"/>		Antic carreró de Sant Cristòfol			
III.1.	1	342	PMS	c. de l'Església, 1 / c. de la Rosa, 13		1-2	3.27	7.488.30 €
			<input type="checkbox"/>		Sobrerera			
III.1.	1	344	PMS	pg. de la Plaça Major, davant els números 38-42		1-2	2.06	4.717.40 €
			<input type="checkbox"/>		Sobrerera			

III.1. BÉNS PATRIMONIALS. Immobles.
Inventari 2023

Núm B	Dt	Núm Inventari	PMS	Adreca	Nom del Bé	QuaUrb	Superfície	Valor Inventari
III.1.	1	356	PMS	c. de Quevedo, 1-37		5-2a	7.624.05	1.310.439,93 €
			<input type="checkbox"/>		Artèxtil			
III.1	1	366	PMS	c. de l'Illa, 2-4		c-3	292.03	490.000,00 €
			<input type="checkbox"/>		Antiga Maternitat			
III.1.	1	367	PMS	pg. de la Plaça Major i pg. de Manresa		a-1 i d-1	5.771.00	4.763.748,58 €
			<input type="checkbox"/>		Aparcament passeig de la Plaça Major			
III.1.	1	372	PMS	ctra. de Barcelona, 319-325		1-3	462.05	151.290,99 €
			<input type="checkbox"/>		Solar amb habitatges a la ctra. de Barcelona, 319-325			
III.1.	1	383	PMS	c. de Martí l'Humà, 46		c-1	143.75	8.411,83 €
			<input type="checkbox"/>		Terreny al costat del Vapor Molins			
III.1.	2	013	PMS	c. de Mas Canals, 15 baixos		2-1d	80.10	4.159,61 €
			<input type="checkbox"/>		Local planta baixa			
III.1.	2	014	PMS	c. de Mas Canals, 13 baixos		2-1d	82.60	5.128,43 €
			<input type="checkbox"/>		Local planta baixa			
III.1.	2	015	PMS	ptge. de Marco Polo,10B / c. Amilcar Barca, 2-28 / c. d'Archidona, 10-12		2-3	105.00	5.108,29 €
			<input type="checkbox"/>		3 Locals			
III.1.	2	019	PMS	bda. de Can Puiggener, 26 (Parc de la Clota)		1-6a	1.482.46	69.449,01 €
			<input type="checkbox"/>		Reserva de sòl habitatge HP			
III.1.	2	021	PMS	c. del Maestrat, 97		1-6a	145.81	6.811,45 €
			<input type="checkbox"/>		Zona 1-6a			
III.1.	2	024	PMS	c. de Castellar del Vallès, 222		c-2	716.57	347.040,02 €
			<input type="checkbox"/>		CAP Creu Alta			
III.1.	2	101	PMS	c. de Sagunt, 6-22 / c. de Cartago, 40-44 (darreres)		1-6a	132.45	4.478,58 €
			<input type="checkbox"/>		Sobrereres			

III.1. BÉNS PATRIMONIALS. Immobles.**Inventari 2023**

Núm B	Dt	Núm Inventari	PMS	Adreca	Nom del Bé	QuaUrb	Superfície	Valor Inventari
III.1.	2	225	PMS	c. de Vilarrúbias, 143-171		1-9	1.717,19	11.052.000,00 €
			<input type="checkbox"/>		Antics habitatges Caserna de la Guàrdia Civil			
III.1.	2	227	PMS	ctra. de Prats, 492		6-1	235,41	71.427,87 €
			<input type="checkbox"/>		MPG-5 (Fàbrica Bros SA)			
III.1.	2	284	PMS	pl. del Taulí		C-NT	1.982,69	1.999.899,75 €
			<input type="checkbox"/>		Antiga caserna de la Guàrdia Civil			
III.1.	2	350	PMS	c. de la Riera Baixa, 14H		1-1	16,56	5.851,87 €
			<input type="checkbox"/>		Parcel·la sobrera			
III.1.	2	352	PMS	c. de Vilarrubias, 177, 179 i 181-185 / c. Vidal, 150		C-2	3.281,93	3.908.736,66 €
			<input type="checkbox"/>		Reserva equipament sanitari assistencial			
III.1.	2	362	PMS	c. del Comte d'Urgell, 21, bx 2ª		1-6a	155,49	95.000,00 €
			<input type="checkbox"/>		Local comercial en planta baixa			
III.1.	2	364	PMS	c. de la Riereta, 50		1-1	40,00	2.250,51 €
			<input type="checkbox"/>		Parcel·la sobrera			
III.1.	3	031	PMS	pl. dels Castanyers, 1 bxs B-C-D-E-F / pl. dels Castanyers, 2 bxs A		2-1d	346,38	72.895,58 €
			<input type="checkbox"/>		Ludoteca Can Deu			
III.1.	3	032	PMS	ca n'Ustrell		2-1b	27.214,58	2.101.975,33 €
			<input type="checkbox"/>		Reserva de sòl habitatge protegit			
III.1.	3	035	PMS	c. de la Molina, 7 baixos 1a i 4a		2-1b	96,68	28.265,57 €
			<input type="checkbox"/>		Habitatges carrer Molina			
III.1.	3	036	PMS	c. de Costabona, 25		c-2	1.201,22	679.886,46 €
			<input type="checkbox"/>		Centre de dia La Roureda			
III.1.	3	037	PMS	rda. de Collsalarca		1-8	781,87	1.059.771,00 €
			<input type="checkbox"/>		Reserva de sòl HP			

III.1. BÉNS PATRIMONIALS. Immobles.**Inventari 2023**

Núm B	Dt	Núm Inventari	PMS	Adreca	Nom del Bé	QuaUrb	Superfície	Valor Inventari
III.1.	3	038	PMS	pg. de Sant Bernat, 22		c-2	2.953.66	72.055.71 €
			<input type="checkbox"/>		CAP Ca n'Oriac			
III.1.	3	040	PMS	pl. dels Pollancrees, 4 bxos 1a i 2a i 5 bxos 1a i 2a / c. dels Pins, 20		2-1d	318.09	91.185.54 €
			<input type="checkbox"/>		4 locals carrer dels Pins			
III.1.	3	096	PMS	ctra. de Prats de Lluçanès, 899		6-1	5.459.60	553.251.29 €
			<input type="checkbox"/>		Punt Blau 1. Deixalleria			
III.1.	3	141	PMS	c. d'Armand Obiols, 51		c-2	2.841.23	561.523.65 €
			<input type="checkbox"/>		CAP Can Deu			
III.1.	3	173	PMS	c. d'Armand Obiols, 52		c-1	9.590.67	955.197.32 €
			<input type="checkbox"/>		IES Joan Oliver			
III.1.	3	174	PMS	c. de Príncep de Viana, 7		c-1	8.392.54	744.913.20 €
			<input type="checkbox"/>		IES Arraona			
III.1.	3	200	PMS	c. de Vallespir, 1		1-6a	12.58	7.880.31 €
			<input type="checkbox"/>		Sobrera			
III.1.	3	205	PMS	c. de Budapest, 68-70		1-6a	4.41	11.170.62 €
			<input type="checkbox"/>		Sobrera			
III.1.	3	217	PMS	ptge. de l'Alguer (darrera c. de Vallespir, 70)		1-6a	27.75	26.000.00 €
			<input type="checkbox"/>		Sobrera			
III.1.	3	219	PMS	ptge. de l'Alguer (darrera c. de Vallespir, 68)		1-6a	27.80	26.740.00 €
			<input type="checkbox"/>		Sobrera			
III.1.	3	220	PMS	ptge. de l'Alguer (darrera c. de Vallespir, 64)		1-6a	20.39	18.610.00 €
			<input type="checkbox"/>		Sobrera			
III.1.	3	221	PMS	ptge. de l'Alguer (darrera c. de Vallespir, 62)		1-6a	17.17	14.980.00 €
			<input type="checkbox"/>		Sobrera			

III.1. BÉNS PATRIMONIALS. Immobles.
Inventari 2023

Núm B	Dt	Núm Inventari	PMS	Adreca	Nom del Bé	QuaUrb	Superfície	Valor Inventari
III.1.	3	222	PMS	ptge. de l'Alguer (darrera c. de Vallespir, 60)		1-6a	12.69	11.030.00 €
			<input type="checkbox"/>		Sobrera			
III.1.	3	228	PMS	darrera c. de les Magnòlies, 43 - 47		1-6a	167.49	34.143.30 €
			<input type="checkbox"/>		Sobrera			
III.1.	3	229	PMS	c. de les Magnòlies, 39 (darrera)		1-6a	102.52	3.247.70 €
			<input type="checkbox"/>		Sobrera			
III.1.	3	243	PMS	c. de Budapest, 118 (c. de Vallespir, 53)		1-6a	24.58	64.588.98 €
			<input type="checkbox"/>		Sobrera			
III.1.	3	244	PMS	c. de Budapest, 116 (c. de Vallespir, 51)		1-6a	34.41	105.718.76 €
			<input type="checkbox"/>		Sobrera			
III.1.	3	253	PMS	c. de Budapest, 96 (c. de Vallespir, 33)		1-6a	15.43	47.009.81 €
			<input type="checkbox"/>		Sobrera			
III.1.	3	254	PMS	c. de Budapest, 94 (c. de Vallespir, 31)		1-6a	16.06	48.929.20 €
			<input type="checkbox"/>		Sobrera			
III.1.	3	256	PMS	c. de Budapest, 88 (c. de Vallespir, 25)		1-6a	13.06	39.789.25 €
			<input type="checkbox"/>		Sobrera			
III.1.	3	257	PMS	c. de Budapest, 86 (c. de Vallespir, 23)		1-6a	7.44	22.667.08 €
			<input type="checkbox"/>		Sobrera			
III.1.	3	258	PMS	c. de Budapest, 84 (c. de Vallespir, 21)		1-6a	0.94	2.863.85 €
			<input type="checkbox"/>		Sobrera			
III.1.	3	272	PMS	riu Ripoll, 361		6-1	991.25	14.293.83 €
			<input type="checkbox"/>		Entorn fàbrica Llegarva SA			
III.1.	3	288	PMS	c. de les Magnòlies, 82		1-6a	18.33	605.99 €
			<input type="checkbox"/>		Sobrera			

III.1. BÉNS PATRIMONIALS. Immobles.
Inventari 2023

Núm B	Dt	Núm Inventari	PMS	Adreca	Nom del Bé	QuaUrb	Superfície	Valor Inventari
III.1.	3	302	PMS	entre c. Àger i c. Martinet		2-1b	426,41	12.557,77 €
			<input type="checkbox"/>		Sostre esgotat			
III.1.	3	315	PMS	darrera ptge. Guanta, 22-32		1-6a	139,30	3.853,61 €
			<input type="checkbox"/>		Sobrerera			
III.1.	3	318	PMS	rda. de Collsalarca, 39		2-3	7,89	260,84 €
			<input type="checkbox"/>		Sostre esgotat			
III.1.	3	319	PMS	rda. Collsalarca, 41-63 / c. Font Canaleta, 14-58		1-8	883,19	29.198,26 €
			<input type="checkbox"/>		Sostre esgotat			
III.1.	3	321	PMS	avda. de Can Deu, davant 26-28		2-2b	80,35	3.187,48 €
			<input type="checkbox"/>		Sostre esgotat			
III.1.	3	322	PMS	c. de la Merce Rodoreda (davant c. Ricard Marlet, 28)		2-2b	41,55	1.648,29 €
			<input type="checkbox"/>		Sostre esgotat			
III.1.	3	324	PMS	darreres carrer dels Geranis, 1-5		1-6a		
			<input type="checkbox"/>		Sobrereres			
III.1.	3	341	PMS	xamfra ptge. Guanta,2 / ptge. Gallifa,2		1-6a	9,49	262,54 €
			<input type="checkbox"/>		Sobrerera			
III.1.	3	348	PMS	c. de les Tulipes, 19-25		1-6a	10,34	2.374,06 €
			<input type="checkbox"/>		Sobrerera			
III.1.	3	359	PMS	c. de Zúric, 1-47		c-1	614,59	77.493,65 €
			<input type="checkbox"/>		Reserva c-1			
III.1.	3	388	PMS	c. Magnolies, 161 i c. Somport, 34		c-1	483,79	556.809,71 €
			<input type="checkbox"/>		Antiga escola bressol de l'IES Jonqueres			
III.1.	3	389	PMS	c. Magnolies, 123-159 i c. Somport, 18-32		c-1	9.141,53	1.822.181,93 €
			<input type="checkbox"/>		IES Jonqueres			

III.1. BÉNS PATRIMONIALS. Immobles.
Inventari 2023

Núm B	Dt	Núm Inventari	PMS	Adreca	Nom del Bé	QuaUrb	Superfície	Valor Inventari
III.1.	3	390	PMS	Interior del c. Magnolies, 123-155		c-1	600,17	16.351,90 €
			<input type="checkbox"/>		Vestidors piscina Ca n'oriach i part superior pista IES Jonqueres			
III.1.	4	042	PMS	c. del Doctor Balcells, 17		2-1b	49,64	37.528,15 €
			<input type="checkbox"/>		Local			
III.1.	4	044	PMS	c. de l' Esperança, 4 bxs		2-2g	241,12	164.236,09 €
			<input type="checkbox"/>		Associació de veïns de la Concòrdia			
III.1.	4	045	PMS	ptge. de la Masia de Can Borgunyó, 6 bxs-04, 05 i 06		2-2g	141,60	86.333,00 €
			<input type="checkbox"/>		Centre cultural Can Borgunyó			
III.1.	4	050	PMS	rda. d'Europa, 135 a 143		PP Cifuentes	25.686,19	522.548,01 €
			<input type="checkbox"/>		Sòl urbanitzable delimitat			
III.1.	4	099	PMS	c. de Tàcit, 2		2-2c	873,10	29.933,66 €
			<input type="checkbox"/>		Sostre esgotat			
III.1.	4	102	PMS	c. de la Serra Camaró, 15		c-8	3.092,02	1.398.893,40 €
			<input type="checkbox"/>		Nau comercial			
III.1.	4	113	PMS	c. de la Solidaritat, 17 / avda. de la Concòrdia, 88 bis		c-1	3.038,50	346.449,66 €
			<input type="checkbox"/>		Escola adults Concòrdia			
III.1.	4	114	PMS	c. de Gustavo A. Bécquer, 24		c-1	1.429,17	147.601,92 €
			<input type="checkbox"/>		Escola adults Can Rull			
III.1.	4	127	PMS	rda. d'Europa, 258		PP Cifuentes	38.371,61	772.287,68 €
			<input type="checkbox"/>		Terrenys àmbit Cifuentes			
III.1.	4	130	PMS	avda. de Lluís Companys, 70 I		c-2	1.616,06	132.165,74 €
			<input type="checkbox"/>		CAP Can Rull			
III.1.	4	161	PMS	c. de Goethe,2		1-6a	35,85	155.380,93 €
			<input type="checkbox"/>		Sobrerera			

III.1. BÉNS PATRIMONIALS. Immobles.
Inventari 2023

Núm B	Dt	Núm Inventari	PMS	Adreca	Nom del Bé	QuaUrb	Superfície	Valor Inventari
III.1.	4	185	PMS	c. de Plini el Vell, 20		2-2v	213,51	7.229,45 €
			<input type="checkbox"/>		Sostre esgotat			
III.1.	4	267	PMS	pl. de Sant Agustí		c-2	1.398,18	757.575,87 €
			<input type="checkbox"/>		CAP Concòrdia			
III.1.	4	276	PMS	c. de Sal-lusti, 5		1-6a	37,47	103.888,57 €
			<input type="checkbox"/>		Sobrerera			
III.1.	4	286	PMS	c. de l'Arcàdia, 10		2-2e	12,01	526,88 €
			<input type="checkbox"/>		Sostre esgotat			
III.1.	4	317	PMS	ptge. de Moscou, 33		2-2v	11,09	273,26 €
			<input type="checkbox"/>		Sostre esgotat			
III.1.	4	325	PMS	avda. de la Pau, 103		b-3	681,67	34.432,67 €
			<input type="checkbox"/>		Sostre esgotat			
III.1.	4	337	PMS	c. Berlín, 2-30 / c. Copenhaguen, 82-116 / c. de Varsòvia, 67-91		c-1	9.607,26	605.689,71 €
			<input type="checkbox"/>		Futur IES a Can Llong			
III.1.	4	340	PMS	c. Copenhaguen, 66-80 i c. Berlín, 25-29		2-2v	241,09	175.138,22 €
			<input type="checkbox"/>		Proindivís Ajuntament. 14,63% per finca aportada Reparç pol II Can Llon			
III.1.	5	052	PMS	c. de la Serralada, 117-119 / Dant, 52		1-8	344,95	285.670,04 €
			<input type="checkbox"/>		Reserva de sòl habitatge HP			
III.1.	5	058	PMS	c. de Rodes, 8-12		2-3	1.662,83	414.044,69 €
			<input type="checkbox"/>		Solar urbà no consolidat (UA-37)			
III.1.	5	060	PMS	c. de Malta (entre el núm. 147 i 149)		2-2d	187,46	8.803,67 €
			<input type="checkbox"/>		Sostre esgotat			
III.1.	5	062	PMS	pg. de Can Feu, 95 i 99		2-4a	469,30	17.546,36 €
			<input type="checkbox"/>		Sostre esgotat			

III.1. BÉNS PATRIMONIALS. Immobles.
Inventari 2023

Núm B	Dt	Núm Inventari	PMS	Adreca	Nom del Bé	QuaUrb	Superfície	Valor Inventari
III.1.	5	063	PMS	c. de Boccaccio, 70		c-6	2.859.76	173.888.53 €
			<input type="checkbox"/>		Correus			
III.1.	5	064	PMS	c. de la Reina Elionor, 86-110		c-2	1.273.85	185.131.40 €
			<input type="checkbox"/>		Centre de dia			
III.1.	5	112	PMS	c. Séneca, 35		1-6a	3.10	6.593.48 €
			<input type="checkbox"/>		Sobrerera			
III.1.	5	120	PMS	c. de La Palma, 121		c-3	2.446.78	115.964.14 €
			<input type="checkbox"/>		Centre cívic Arraona-Merinals			
III.1.	5	132	PMS	c. de La Palma, 93		c-2	1.670.09	358.503.65 €
			<input type="checkbox"/>		CAP Arraona-Merinals			
III.1.	5	224	PMS	c. de Joan Boscà, 10		1-6a	28.09	71.076.54 €
			<input type="checkbox"/>		Sobrerera			
III.1.	5	282	PMS	darrera ctra. de Terrassa, 401		2-2e	65.16	2.349.67 €
			<input type="checkbox"/>		Sostre esgotat			
III.1.	5	287	PMS	c. de Virgili, 8		1-6a	3.57	2.575.50 €
			<input type="checkbox"/>		Sobrerera			
III.1.	5	327	PMS	c. Tetuan, 147-159 / c. Lepant, 142-176 / c. Girona, 29-47		c-1	3.806.00	179.102.23 €
			<input type="checkbox"/>		Reserva equipament educatiu			
III.1.	5	345	PMS	c. de la Bòbila, 1A		1-6a	8.19	11.757.73 €
			<input type="checkbox"/>		Sobrerera			
III.1.	5	355	PMS	c. de Jacint Verdaguer, 49-53		5-1	5.851.80	4.739.278.04 €
			<input type="checkbox"/>		Illa Sallarès i Déu			
III.1.	6	076	PMS	illa Noble / c. Casp / c. Velazquez		2-1c	861.55	3.723.24 €
			<input type="checkbox"/>		Sostre esgotat			

III.1. BÉNS PATRIMONIALS. Immobles.
Inventari 2023

Núm B	Dt	Núm Inventari	PMS	Adreca	Nom del Bé	QuaUrb	Superfície	Valor Inventari
III.1.	6	081	PMS	pg. del Dos de Maig / pl. Les Termes		2-1b	2.235.73	100.713,29 €
			<input type="checkbox"/>		Sostre esgotat			
III.1.	6	167	PMS	pl. de Castelao, 2		c-2	1.480.74	242.204,64 €
			<input type="checkbox"/>		CAP Creu de Barberà			
III.1.	6	264	PMS	illa Bella, 20		c-1	7.059.51	329.273,30 €
			<input type="checkbox"/>		IES Les Termes			
III.1.	6	268	PMS	viari interior illa Àurea		2-1c	536.42	18.158,21 €
			<input type="checkbox"/>		Sostre esgotat			
III.1.	6	283	PMS	ctra. de Barcelona, 481 - 493		1-4	49.99	2.524,00 €
			<input type="checkbox"/>		Sostre esgotat			
III.1.	6	285	PMS	c. dels Aprestadors, 1		2-1d	240.32	7.944,98 €
			<input type="checkbox"/>		Sostre esgotat			
III.1.	6	304	PMS	ctra. de Sabadell a Bellaterra, 10		A-3	3.192.54	51.846,68 €
			<input type="checkbox"/>		Sistema aeroportuari			
III.1.	6	307	PMS	c. de Diego de Almagro, 34-36		c-2	4.725.76	1.033.325,09 €
			<input type="checkbox"/>		Reserva assistencial Granja del Pas			
III.1.	6	320	PMS	c. de Salvat Papasseit, 65 / c. Verge de la Paloma, 19-21		c-2	600.00	146.787,72 €
			<input type="checkbox"/>		Centre de dia Creu de Barberà			
III.1.	6	328	PMS	c. dels Carders, 14-24		c-1	1.248.45	253.622,61 €
			<input type="checkbox"/>		Escola d'adults Creu de Barberà			
III.1.	6	332	PMS	pas peatonal darrera rda. Pau Vila, 2-6 entre el c. Sant Llop i c. Salvat Papasseit		1-8	155.31	5.134,55 €
			<input type="checkbox"/>		Sostre esgotat			
III.1.	6	346	PMS	c. de Salvat Papasseit, 35		1-6a	0.47	43,71 €
			<input type="checkbox"/>		Sostre esgotat			

III.1. BÉNS PATRIMONIALS. Immobles.
Inventari 2023

Núm B	Dt	Núm Inventari	PMS	Adreca	Nom del Bé	QuaUrb	Superfície	Valor Inventari
III.1.	6	375	PMS	ctra. de Mollet, 88		D-3	140.00	30.000.00 €
			<input type="checkbox"/>		Habitatge ctra. de Mollet, 88			
III.1.	7	082	PMS	c. de l'Anoia, 12-18		c-2	2.850.75	21.146.63 €
			<input type="checkbox"/>		Centre de dia i llar d'avis Torreromeu			
III.1.	7	083	PMS	c. de Can Mas, 2 / rda. Begoña, 321		7-1	1.186.30	6.263.60 €
			<input type="checkbox"/>		Zona Agrícola			
III.1.	7	085	PMS	c. de Can Salvi, 2-12		2-4d	270.43	8.006.58 €
			<input type="checkbox"/>		Sobrerera			
III.1.	7	086	PMS	c. de Can Polit, 1-21		2.4d	171.25	2.174.38 €
			<input type="checkbox"/>		Sobrerera			
III.1.	7	087	PMS	c. de Mas Baiona, 20 / c. Ca n'Alzina, 71		6-2b	4.813.50	86.705.79 €
			<input type="checkbox"/>		Solar Mas Baiona			
III.1.	7	181	PMS	pl. de Cristóbal Ramos, 1-2-3 baixos		1-7	800.94	185.282.30 €
			<input type="checkbox"/>		Biblioteca pública La Serra			
III.1.	7	197	PMS	c. de Núria, 57		1-6b	37.00	155.610.00 €
			<input type="checkbox"/>		Font carrer Nuria			
III.1.	7	199	PMS	Riu Ripoll, 30 (pg. del Ripoll)		6-1	1.077.87	23.325.11 €
			<input type="checkbox"/>		Sostre esgotat			
III.1.	7	201	PMS	c. del Remei, 20		1-6b	44.00	7.880.31 €
			<input type="checkbox"/>		Font carrer Remei			
III.1.	7	230	PMS	c. de Canelles, 6 (c.Sant Maurici, 2 / c. Monestero, 1B)		1-6a	5.23	2.327.93 €
			<input type="checkbox"/>		Sobrerera			
III.1.	7	314	PMS	c. de Ca n'Alzina, 151 / c. de Can Camps 1d i 1E		B-3	9.469.28	890.301.59 €
			<input type="checkbox"/>		Infraestructura serveis viaris general			

III.1. BÉNS PATRIMONIALS. Immobles.

Inventari 2023

Núm B	Dt	Núm Inventari	PMS	Adreca	Nom del Bé	QuaUrb	Superfície	Valor Inventari
III.1.	7	334	PMS	c. de Benidorm, 2, 6, 8, 10, 12, 14, 16.		1-6a	45,25	24.517,80 €
			<input type="checkbox"/>		Sobrereres			
III.1.	7	335	PMS	pl. Xavier Sanahuja, 15B, 15, 18, 19, 20, 22, 23 i 24		1-6b	24,10	10.629,99 €
			<input type="checkbox"/>		Sobrereres			
III.1.	7	351	PMS	ctra. de Caldes, 224		1-6a	13,95	12.760,22 €
			<input type="checkbox"/>		Parcel·la sobrera			
III.1	7	353	PMS	av. De Can Bordoll, 122		B-3	1.067,16	192.739,76 €
			<input type="checkbox"/>		Infraestructura de serveis viaris locals B-3			
III.1	7	354	PMS	av. Can Bordoll, 119		5-3	7.769,08	2.391.086,56 €
			<input type="checkbox"/>		Centre d'empreses industrials de Can Roqueta			
Total							550.854,86	66.558.189,45 €



Baixes

III.1. BÉNS PATRIMONIALS. Immobles.**Baixes. Inventari 2023**

<u>Núm B</u>	<u>Dte</u>	<u>Núm Invent</u>	<u>Adreca</u>	<u>Nom del Bé</u>	<u>QuaUrb</u>	<u>Superfície</u>	<u>Valor Inventari</u>
III.1.	0	089	TERRASSA - ctra. Nacional 150, km 15 (aprox) - paratge de Can		GMO Terrass	25.024,28	1.352.312,00 €
			Aparcament de vehicles pesants				
III.1.	0	331	TERRASSA - ctra. Nacional 150, km 15 (aprox) paratge de Can		E-10 Terrass	3.706,30	269.468,62 €
			reubicació instal·lacions de la xarxa viària de la DGTT(seg. I2a/0161)				
III.1.	3	229	c. de les Magnòlies, 39 (darrera)		1-6a	102,52	3.247,70 €
			Sobrer				
III.1.	6	307	c. de Diego de Almagro, 34-36		c-2	4.725,76	1.033.325,09 €
			Reserva assistencial Granja del Pas				
					Total	33.558,86	2.658.353,41 €



Altes

III.1. BÉNS PATRIMONIALS. Immobles.**Altes. Inventari 2023**

Núm B	Dte	Núm Inventari	PMS	Adreca	Nom del Bé	QuaUrb	Superfície	Valor Inventari
III.1.	1	336	PMS	c. de la Borriana, 32B		1-2	39,00	20.985,08 €
			<input type="checkbox"/>	Antic carreró de Sant Cristòfol				
III.1.	1	392	PMS	pg. de la plaça Major, 23		1-2	6,00	11.821,05 €
			<input type="checkbox"/>	Sobrerera				
III.1.	3	324	PMS	darreres carrer dels Geranis, 1-5		1-6a	15,00	4.498,20 €
			<input type="checkbox"/>	Sobrereres				
III.1.	6	394	PMS	pg. dels Almogàvers, 52 bx		1-6a	208,00	184.000,00 €
			<input type="checkbox"/>	Local pg. dels Almogàvers 52 bx				
Total							268,00	221.304,33 €



III. 1. Immobles PMSH



Inventari

III.1. BÉNS PATRIMONIALS. Immobles. PMSH
Inventari 2023

Núm B	Dt	Núm Inventari	PMS	Adreca	Nom del Bé	QuaUrb	Superfície	Valor Inventari
III.1.	1	P006	PMS	c. de Sol i Padris, 60		e-1	2.154,16	130.061,33 €
			<input checked="" type="checkbox"/>		Complex sanitari-assistencial de Sant Oleguer			
III.1.	1	P045	PMS	ctra. de Barcelona, 169-179 / c. Zurbaro, 102-114		1-8	507,06	750.768,05 €
			<input checked="" type="checkbox"/>		solar edificable provinent UA-78			
III.1.	1	P047	PMS	c. de Covadonga, 90-104		1-8	663,00	577.280,80 €
			<input checked="" type="checkbox"/>		Solar 1-8HP carrer Covadonga			
III.1.	2	P001	PMS	c. de Francesc Izard, 23 bxs-01 i 02 , 01-01 i 02 , 02-01 i 02; núm, 25 bxs-01 i 02 , 01-01 i 0		e-1	1.551,32	2.152.884,24 €
			<input checked="" type="checkbox"/>		22 habitatges mestres CEIP Samuntada			
III.1.	2	P007	PMS	c. d' Annibal, 3 3r 1a		2-1e	62,00	22.593,74 €
			<input checked="" type="checkbox"/>		habitatge Annibal			
III.1.	2	P008	PMS	ptge. de les Escoles, 5 i 7 / Habitatges: núm 5 2n-01 i 02; 3r-01 i 02; 4t-01 i 02; núm 7 bxs-		2-1d	802,20	1.092.159,36 €
			<input checked="" type="checkbox"/>		12 habitatges mestres CEIP Joan Maragall			
III.1.	2	P009	PMS	c. de Florit, 44 bxs- 01 i 02; 1r-dr i esq; 2n-dr i esq; 3r-dr i esq		e-1	523,34	223.671,16 €
			<input checked="" type="checkbox"/>		8 habitatges mestres CEIP Alcalde Marcet			
III.1.	2	P046	PMS	c. de Francesc Layret, 68-86		1-8	678,54	518.540,24 €
			<input checked="" type="checkbox"/>		Solar edificable qualificació 1-8			
III.1.	3	P002	PMS	c. de Balaguer, 50 bxs-01 i 02; 1r-01 i 02; 2n-01 i 02 núm 52 bxs-01 i 02; 11-01 i 02; 2n-01 i		e-1	607,41	253.202,60 €
			<input checked="" type="checkbox"/>		12 habitatges mestres			
III.1.	3	P003	PMS	rda. de Roureda, 14		e-1	1.616,33	1.710.139,00 €
			<input checked="" type="checkbox"/>		19 habitatges mestres CEIP Miguel Hernández			
III.1.	3	P010	PMS	rda. d'Europa, 556 - 566		2-2v	4.464,93	2.171.862,84 €
			<input checked="" type="checkbox"/>		Reserva de sòl habitatge HP (15.01)			
III.1.	4	P004	PMS	c. de Turina, 21-23		e-1	388,68	208.379,13 €
			<input checked="" type="checkbox"/>		7 habitatges mestres i local			

III.1. BÉNS PATRIMONIALS. Immobles. PMSH
Inventari 2023

Núm B	Dt	Núm Inventari	PMS	Adreca	Nom del Bé	QuaUrb	Superfície	Valor Inventari
III.1.	4	P014	PMS <input checked="" type="checkbox"/>	av. Josep Tarradellas, 13 3-1a i 4-2a / 17 3-2a / 19 bx-1a i 3-2a		2-1c	384.25	493.224.96 €
					5 habitatges mestres			
III.1.	4	P015	PMS <input checked="" type="checkbox"/>	c. de Sant Isidor, 40 bxs-2; 42 bxs-1; 42B bxs-1 - 44 bxs són municipals. Els habitatges est		2-2b	2.216.01	2.011.928.24 €
					14 Habitatges mestres i 4 baixos			
III.1.	4	P036	PMS <input checked="" type="checkbox"/>	c. de la Serra Camaró, 10		e-1	7.275.46	1.596.492.00 €
					Equipament sanitari-assistencial			
III.1.	4	P040	PMS <input checked="" type="checkbox"/>	c. Berlín, 1-15 / c. Varsòvia, 49-65 i c. Venècia, 26-30		2-2v	2.740.63	790.296.57 €
					Terreny del 10% d'aprofitament- Reparc Polígon II PP Can Llong			
III.1.	4	P041	PMS <input checked="" type="checkbox"/>	c. Copenhaguen, 66-80 i c. Berlín, 25-29		2-2v	749.14	544.424.08 €
					Proindivís Ajuntament. 45,46% provinent 10% i 14,63% per finca aporta			
III.1.	5	P016	PMS <input checked="" type="checkbox"/>	c. de França, 1-15 / ctra. Terrassa, 529-537 / c. de Txèquia, 4-44		4-E2	8.974.64	3.744.757.30 €
					Solar terciari			
III.1.	5	P042	PMS <input checked="" type="checkbox"/>	c. del Kurdistan, 36-46 / c. de Lituania, 16-22 / c. de Letònia, 17-21		2-2v	1.769.63	1.009.496.48 €
					Reserva de sòl habitatge HP - c. D1 (parc. 18-2) de Can Gambús			
III.1.	5	P043	PMS <input checked="" type="checkbox"/>	c. de Malta, 128-144 / c. de Lituania, 2-14 / c. de Letònia, 1-15		2-2v	2.906.67	1.460.351.04 €
					Reserva de sòl habitatge HP - c. D1 (parc. 18-1) de Can Gambús			
III.1.	5	P044	PMS <input checked="" type="checkbox"/>	c. de Malta, 146-160 / c. del Poble Bubi, 2-22 / c. del Kurdistan, 24-34 / c. de Lituania, 1-21		2-2v	4.554.98	2.324.415.24 €
					Reserva de sòl habitatge HP - c. D1 (parc. 19) de Can Gambús			
III.1.	6	P019	PMS <input checked="" type="checkbox"/>	illa Aurea 12A bxs-01 i 02; 1r-01 i 02; 2n-01; 3r-01 i 02; 4t-01 i 02; 5è-01 i 02 / illa Aurea 12		2-1c	435.91	2.039.792.70 €
					20 habitatges mestres			
III.1.	6	P020	PMS <input checked="" type="checkbox"/>	rda. Santa Maria, 94-96 bxs-01 i 02; 01-01 i 02, 02-01 i 02, 03-01 i 02; 04-01 i 02 i núm. 1		1-6a	1.755.10	1.161.472.56 €
					14 habitatges mestres La Romànica			
III.1.	6	P035	PMS <input checked="" type="checkbox"/>	c. de Diego de Almagro, 38-54 / c. Leonardo da Vinci, 69-99		e-1	4.460.85	1.731.197.28 €
					Sòl d'habitatge dotacional públic			

III.1. BÉNS PATRIMONIALS. Immobles. PMSH**Inventari 2023**

Núm B	Dt	Núm Inventari	PMS	Adreca	Nom del Bé	QuaUrb	Superfície	Valor Inventari
III.1.	6	P037	<input checked="" type="checkbox"/> PMS	pg. de Sant Pau de Riu-sec, 36 (parc. resultant núm 4 St Pau de Riu-sec)		6F	35.128,00	22.247.468,14 €
					Terreny industrial			
III.1.	6	P038	<input checked="" type="checkbox"/> PMS	c. del Torrent de Guiany, 23 (parc. resultant núm 7. PP Sant Pau Riu-sec)		4F	8.008,28	2.135.119,02 €
					Terreny terciari			
III.1.	7	P005	<input checked="" type="checkbox"/> PMS	pl. Cardener, 3 bxs-02; 1r-01 i 02 núm 5 1r-01 i 02		e-1	841,97	236.509,78 €
					5 habitatges mestres			
						Total	96.220,49	53.338.487,88 €



Altes

III.1. BÉNS PATRIMONIALS. Immobles. PMSH**Altes. Inventari 2023**

Núm B	Dte	Núm Inventari	PMS	Adreca	Nom del Bé	QuaUrb	Superficie	Valor Inventari
III.1.	5	P048	PMS	c. de Tetuan, 129-141		1-8	511,00	707.453,11 €
			<input checked="" type="checkbox"/>	Solar 1-8 - c. de Tetuan, 129-141				
						Total	511,00	707.453,11 €



III. 2. Drets reals



III. 2.a Lloguers



Inventari

AJUNTAMENT-AJUNTAMENT DE SABADELL

Data obtenció 19/02/2024 11:16
Pàg. 1

LLIBRE A LLIBRE A: BENS, DRETS I OBLIGACIONS DE L'ENT LOCAL

EPÍGRAF: III.2 DRETS REALS

SUBEPÍGRAF:

CLASSIFICAC N. BÉ	QUANT. DESCRIPCIÓ	C. GESTO T. ADQUISICIÓ C. COST	COST ADQUI. D- ALTA	CENTRE UBICACIÓ	PLANTA ESPAI	V.B.C. DOT. AMORT	F.A. V.C.
110110	16147	UH ARRENDAMENT	0	pl. de Dolors Miralles		0	0
	Aparcament vehicles municipals - pl. de Dolors Miralles		01/01/2006			0	0
110101	16148	UH ARRENDAMENT	0	Local planta baixa - av. Alcalde Moix 24 bx esq		0	0
	Local planta baixa - av. de l'Alcalde Moix, 24 bx esq		01/01/2006			0	0
110101	16150	UH ARRENDAMENT	0	Local planta baixa - c. de Sant Isidor, 82 bx 2A		0	0
	Local planta baixa - c. de Sant Isidor, 82 bx 2A		01/01/2006			0	0
110101	16155	UH ARRENDAMENT	0	Local planta baixa - c. de Wagner, 40, bx		0	0
	Local planta baixa - c. de Wagner, 40 bx		01/01/2006			0	0
110102	29665	SS ARRENDAMENT	0	Rebost solidari - c. de Sau, 142, sot -2		112.711,89	25.515,01
	Local planta baixa - c. de Sau, 142 sot -02		01/01/2017			1.429,44	87.196,88
110102	29666	UH ARRENDAMENT	0	av. d'Estrasburg, 66 bx		0	0
	Local planta baixa - av. d'Estrasburg, 66 bx		01/01/2017			0	0
110111	30241	UH ARRENDAMENT	0	Edifici Corte Inglés		0	0
	Torre de telecomunicacions, caseta electrica i d'antena - El Corte Inglés - av.		01/01/2017			0	0
110101	33692	TR ARRENDAMENT	0	c. de la Indústria, 11		0	0
	Local planta baixa - c. de la Industria, 11 bx		01/01/2019			0	0

AJUNTAMENT-AJUNTAMENT DE SABADELL

Data obtenció 19/02/2024 1:16
 Pàg. 2

LLIBRE A LLIBRE A: BENS, DRETS I OBLIGACIONS DE L'ENT LOCAL

EPÍGRAF: III.2 DRETS REALS

SUBEPÍGRAF:

CLASSIFICAC N. BÉ	QUANT. DESCRIPCIÓ	C. GESTO T. ADQUISICIÓ C. COST	COST ADQUI. D- ALTA	CENTRE UBICACIÓ	PLANTA ESPAI	V.B.C. DOT. AMORT	F.A. V.C.
110101	35558	UH ARRENDAMENT	0	Oficina - c. de Sant Llorenç 23, 1r		0	0
		Oficina - c. de Sant Llorenç, 23, 1r	01/06/2021			0	0
110102	36490	SS ARRENDAMENT	0	Local planta baixa - c. del Brasil, 18		0	0
		Local planta baixa - c. del Brasil, 18 bx	01/02/2022			0	0
TOTAL Subepígraf:			C. Adq.: 0	Dot.: 1.429,44	V.B.C.: 112.711,89	F.A.: 25.515,01	V.C.: 87.196,88
TOTAL Epígraf:			C. Adq.: 0	Dot.: 1.429,44	V.B.C.: 112.711,89	F.A.: 25.515,01	V.C.: 87.196,88
TOTAL LLIBRE:			C. Adq.: 0	Dot.: 1.429,44	V.B.C.: 112.711,89	F.A.: 25.515,01	V.C.: 87.196,88



Baixes

AJUNTAMENT-AJUNTAMENT DE SABADELL

Data obtenció 19/02/2024 1:22
Pàg. 1

LLIBRE A LLIBRE A: BENS, DRETS I OBLIGACIONS DE L'ENT LOCAL

EPÍGRAF: III.2 DRETS REALS

SUBEPÍGRAF:

CLASSIFICAC N. BÉ	QUANT. DESCRIPCIÓ	C. GESTO T. ADQUISICIÓ C. COST	COST ADQUI. D- ALTA	CENTRE UBICACIÓ	PLANTA ESPAI	V.B.C. DOT. AMORT	F.A. V.C.	
110102	36230	SS ARRENDAMENT	0	Local - pg. d'Almogàvers, 52 bx		0	0	
	Local planta baixa - pg. dels Almogàvers, 52 bx		17/11/2021			0	0	
TOTAL Subepígraf:			C. Adq.: 0	Dot.: 0	V.B.C.: 0	F.A.: 0	V.C.: 0	
TOTAL Epígraf:			III.2 DRETS REALS	C. Adq.: 0	Dot.: 0	V.B.C.: 0	F.A.: 0	V.C.: 0
TOTAL LLIBRE:			A LLIBRE A: BENS, DRETS I OBLIGACIONS DE L'ENT LOCAL	C. Adq.: 0	Dot.: 0	V.B.C.: 0	F.A.: 0	V.C.: 0



III. 2.b Dret de vol

III.2.b. BÉNS PATRIMONIALS. DRETS REALS. Altres dades**Inventari 2023**

<u>Núm B</u>	<u>Dt</u>	<u>Núm Invent</u>	<u>Adreca</u>	<u>Nom del Bé</u>	<u>QuaUr</u>	<u>Superfície</u>	<u>Valor Inventari</u>
III.2.b.	3	002	avda. de l'Alcalde Moix. 24 bxs - dreta	AAVV de Torreguitart	2-3	244,95	267.888,80 €
III.2.b.	5	003	c. de Brasil. 18 bx	Local planta baixa c. Brasil 18 bx	2-3 HP	126,15	0,00 €



III. 2.b Altres drets

III.2.b. BÉNS PATRIMONIALS. DRETS REALS. Altres drets

Inventari 2023

Núm Bé	Dte	Núm Inventa	Adreca	Nom del Bé	Qu Urb	Superfície	Valor Inventa
III.2.b.	5	001	c. de Gòndora. 27	reserva el dret de vol susceptible de contrucció	1-6a	67.05	34.858.70 €
						Total:	34.858.70 €



III. 3. Mobles GPA



Inventari

AJUNTAMENT-AJUNTAMENT DE SABADELL

Data obtenció 19/02/2024 13:27
Pàg. 1

LLIBRE A LLIBRE A: BENS, DRETS I OBLIGACIONS DE L'ENT LOCAL

EPÍGRAF: III.3 MOBLES

SUBEPÍGRAF:

CLASSIFICAC N. BÉ	QUANT. DESCRIPCIÓ	C. GESTO T. ADQUISICIÓ C. COST	COST ADQUI. D- ALTA	CENTRE UBICACIÓ	PLANTA ESPAI	V.B.C. DOT. AMORT	F.A. V.C.
310101	16515	TE HERÈNCIA, LLEGAT O DONACIÓ	0	Can Marcet - c. de Pau Claris, 86-138		0	0
	FURGONETA 6138-FNP		18/06/2007	Parc mòbil		0	0
310101	16516	TE HERÈNCIA, LLEGAT O DONACIÓ	0	Can Marcet - c. de Pau Claris, 86-138		0	0
	FURGONETA 9384-FPG		18/06/2007	Parc mòbil		0	0
330101	25842	10 CU HERÈNCIA, LLEGAT O DONACIÓ	0	Centre Cívic i Biblioteca de Can Puiggener		299,90	211,90
	Cadires potes cromades		10/07/2015	Biblioteca Can Puiggener		24,99	88,00
330101	25871	8 CU HERÈNCIA, LLEGAT O DONACIÓ	0	Centre Cívic i Biblioteca de Can Puiggener		39,92	28,15
	Tamborets		10/07/2015	Biblioteca Can Puiggener		3,32	11,77
330101	25872	8 CU HERÈNCIA, LLEGAT O DONACIÓ	0	Centre Cívic i Biblioteca de Can Puiggener		127,92	90,39
	Cadires infantils		10/07/2015	Biblioteca Can Puiggener		10,66	37,53
330101	25873	8 CU HERÈNCIA, LLEGAT O DONACIÓ	0	Centre Cívic i Biblioteca de Can Puiggener		536,00	378,69
	Llibreria blanca 60x40x192		10/07/2015	Biblioteca Can Puiggener		44,66	157,31
330101	25874	4 CU HERÈNCIA, LLEGAT O DONACIÓ	0	Centre Cívic i Biblioteca de Can Puiggener		88,00	62,15
	Bancs de color blanc		10/07/2015	Biblioteca Can Puiggener		7,33	25,85
330101	25875	2 CU HERÈNCIA, LLEGAT O DONACIÓ	0	Centre Cívic i Biblioteca de Can Puiggener		59,98	42,31
	Butaques infantils fullola bedoll		10/07/2015	Biblioteca Can Puiggener		4,99	17,67

TOTAL Subepígraf:

C. Adq.: 0

Dot.: 95,95

V.B.C.: 1.151,72

F.A.: 813,59

V.C.: 338,13

AJUNTAMENT-AJUNTAMENT DE SABADELL

Data obtenció 19/02/2024 13:27
Pàg. 2

LLIBRE A LLIBRE A: BENS, DRETS I OBLIGACIONS DE L'ENT LOCAL

EPÍGRAF: III.3 MOBLES

SUBEPÍGRAF:

CLASSIFICAC N. BÉ	QUANT. DESCRIPCIÓ	C. GESTO T. ADQUISICIÓ C. COST	COST ADQUI. D- ALTA	CENTRE UBICACIÓ	PLANTA ESPAI	V.B.C. DOT. AMORT	F.A. V.C.
TOTAL Epígraf:	III.3 MOBLES		C. Adq.: 0		Dot.: 95,95 F.A.: 813,59	V.B.C.: 1.151,72 V.C. 338,13	
TOTAL LLIBRE:	A LLIBRE A: BENS, DRETS I OBLIGACIONS DE L'ENT LOCAL		C. Adq.: 0		Dot.: 95,95 F.A.: 813,59	V.B.C.: 1.151,72 V.C. 338,13	

AJUNTAMENT-AJUNTAMENT DE SABADELL

Data obtenció 19/02/2024 14:34
 Pàg. 1

LLIBRE C LLIBRE C: ELS AFECTES AL PATRIMONI HISTÒRIC-ARTÍSTIC

EPÍGRAF: III.3 MOBLES

SUBEPÍGRAF:

CLASSIFICAC N. BÉ	QUANT. DESCRIPCIÓ	C. GESTO T. ADQUISICIÓ C. COST	COST ADQUI. D- ALTA	CENTRE UBICACIÓ	PLANTA ESPAI	V.B.C. DOT. AMORT	F.A. V.C.
C20102 31718	Llambordes Stolpersteine	TE CESSIÓ GRATUÏTA DE DOMINI	0 18/10/2018	Infraestructures genèriques de ciutat		2.397,43 0	0 2.397,43
TOTAL Subepígraf:			C. Adq.: 0	Dot.: 0 F.A.: 0	V.B.C.: 2.397,43 V.C.: 2.397,43		
TOTAL Epígraf:			C. Adq.: 0	Dot.: 0 F.A.: 0	V.B.C.: 2.397,43 V.C.: 2.397,43		
TOTAL LLIBRE:			C. Adq.: 0	Dot.: 0 F.A.: 0	V.B.C.: 2.397,43 V.C.: 2.397,43		



Altes

AJUNTAMENT-AJUNTAMENT DE SABADELL

Data obtenció 19/02/2024 13:29
Pàg. 1

LLIBRE A LLIBRE A: BENS, DRETS I OBLIGACIONS DE L'ENT LOCAL

EPÍGRAF: III.3 MOBLES

SUBEPÍGRAF:

CLASSIFICAC N. BÉ	QUANT. DESCRIPCIÓ	C. GESTO T. ADQUISICIÓ C. COST	COST ADQUI. D- ALTA	CENTRE UBICACIÓ	PLANTA ESPAI	V.B.C. DOT. AMORT	F.A. V.C.
310101	38493	SC COMPRA	31.900,00	Can Marcet - c. de Pau Claris, 86-138		42.421,43	2.202,56
	Vehicle Policia 4130MCX		28/04/2023			2.202,56	40.218,87
330106	38927	PE COMPRA	1.028,50	Vapor Llonch i Escola Illa - ctra. Barcelona, 208B		1.028,50	32,87
	Destructora paper amb autolubricant i sistema cleantec		23/10/2023	Vapor Llonch - ctra. Barcelona, 208 B		32,87	995,63
330106	38929	PE COMPRA	1.028,50	Fabrica Molins - c. dels Calders, 32-56		1.028,50	32,87
	Destructora paper amb autolubricant i sistema cleantec		23/10/2023			32,87	995,63
330106	38930	PE COMPRA	301,29	Vapor Llonch i Escola Illa - ctra. Barcelona, 208B		301,29	9,63
	1 Enquadernadora per a espiral		23/10/2023	Vapor Llonch - ctra. Barcelona, 208 B		9,63	291,66
330401	38938	ED COMPRA	3.549,99	Conservatori - Casa Brutau - c. Sant Oleguer 75-77		3.549,99	51,54
	Fagotino		09/11/2023			51,54	3.498,45
330401	38939	ED COMPRA	660,00	Conservatori - Casa Brutau - c. Sant Oleguer 75-77		660,00	9,94
	Bateria		07/11/2023			9,94	650,06
330401	38940	ED COMPRA	1.299,99	Conservatori - Casa Brutau - c. Sant Oleguer 75-77		1.299,99	19,58
	Piano digital		07/11/2023			19,58	1.280,41
330401	38941	ED COMPRA	1.548,80	Conservatori - Casa Brutau - c. Sant Oleguer 75-77		1.548,80	23,33
	Acordió		07/11/2023			23,33	1.525,47

AJUNTAMENT-AJUNTAMENT DE SABADELL

Data obtenció 19/02/2024 13:29
Pàg. 2

LLIBRE A LLIBRE A: BENS, DRETS I OBLIGACIONS DE L'ENT LOCAL

EPÍGRAF: III.3 MOBLES

SUBEPÍGRAF:

CLASSIFICAC	N. BÉ	QUANT.	C. GESTO	T. ADQUISICIÓ	COST ADQUI.	CENTRE	PLANTA	V.B.C.	F.A.
		DESCRIPCIÓ	C. COST		D- ALTA	UBICACIÓ	ESPAI	DOT. AMORT	V.C.
330401	40291		ED	COMPRA	922,01	Conservatori - Casa Brutau - c. Sant Oleguer 75-77		922,01	6,31
		Teclat portatil negre amb suport i funda.			07/12/2023			6,31	915,70
330401	40296		ED	COMPRA	350,00	Conservatori - Casa Brutau - c. Sant Oleguer 75-77		350,00	2,39
		Microfon Vocal amb cable i suport			07/12/2023			2,39	347,61
330101	40301	3	ED	COMPRA	507,54	CEIP i Escola Bressol Calvet d'Estrella		507,54	2,89
		Cadires baixes amb respall i rodes (3)			07/12/2023			2,89	504,65
330101	40302	3	ED	COMPRA	507,54	Escola Bressol Can Llong - c. Praga, 59-61		507,54	2,89
		Cadires baixes amb respall i rodes (3)			07/12/2023			2,89	504,65
330101	40303	3	ED	COMPRA	507,54	Escola Bressol Can Puiggener - c. Puig de la Creu		507,54	2,89
		Cadires baixes amb respall i rodes (3)			07/12/2023			2,89	504,65
330101	40304	3	ED	COMPRA	507,54	Escola Bressol Andreu Castells		507,54	2,89
		Cadires baixes amb respall i rodes (3)			07/12/2023			2,89	504,65
330101	40305	3	ED	COMPRA	507,54	Escola bressol Creu Alta - c. Sant Maties, 6		507,54	2,89
		Cadires baixes amb respall i rodes (3)			07/12/2023			2,89	504,65
330101	40306	3	ED	COMPRA	507,54	Escola bressol CEIP Joan Montllor - c. Segre, 2-14		507,54	2,89
		Cadires baixes amb respall i rodes (3)			07/12/2023			2,89	504,65
330101	40307	3	ED	COMPRA	507,54	Escola bressol Arraona - c. de la Palma, 77-81		507,54	2,89

AJUNTAMENT-AJUNTAMENT DE SABADELL

Data obtenció 19/02/2024 13:29
Pàg. 3

LLIBRE A LLIBRE A: BENS, DRETS I OBLIGACIONS DE L'ENT LOCAL

EPÍGRAF: III.3 MOBLES

SUBEPÍGRAF:

CLASSIFICAC N. BÉ	QUANT.	DESCRIPCIÓ	C. GESTO T. ADQUISICIÓ C. COST	COST ADQUI. D- ALTA	CENTRE UBICACIÓ	PLANTA ESPAI	V.B.C. DOT. AMORT	F.A. V.C.
		Cadires baixes amb respall i rodes (3)		07/12/2023			2,89	504,65
330101	40308	3	ED COMPRA	507,54	Vapor Buixeda Nou - c. de Sant Pau, 104		507,54	2,89
		Cadires baixes amb respall i rodes (3)		07/12/2023			2,89	504,65
330101	40309	3	ED COMPRA	507,54	Escola Bressol Joaquim Blume - rda. Bellesguard		507,54	2,89
		Cadires baixes amb respall i rodes (3)		07/12/2023			2,89	504,65
330101	40310	3	ED COMPRA	507,54	Escola bressol Espronceda - c. Tintorers, 6		507,54	2,89
		Cadires baixes amb respall i rodes (3)		07/12/2023			2,89	504,65
330101	40311	3	ED COMPRA	507,54	CEIP i Escola Bressol La Romànica		507,54	2,89
		Cadires baixes amb respall i rodes (3)		07/12/2023			2,89	504,65
320103	40357		SA COMPRA	1.013,62	Edifici pl. del Gas 2		1.013,62	6,74
		Bureta automàtica tirette 50ml		15/12/2023			6,74	1.006,88
320103	40358		SA COMPRA	1.013,62	Edifici pl. del Gas 2		1.013,62	6,74
		Bureta automàtica Tirette 50ml		15/12/2023			6,74	1.006,88
320103	40359		SA COMPRA	1.539,08	Edifici pl. del Gas 2		1.539,08	10,24
		Medidor de ph portàtil		15/12/2023			10,24	1.528,84

TOTAL Subepígraf:

C. Adq.: **51.738,34**

Dot.: **2.446,53**

V.B.C.: **62.259,77**

F.A.: **2.446,53**

V.C.: **59.813,24**

TOTAL Epígraf: III.3 MOBLES

C. Adq.: **51.738,34**

Dot.: **2.446,53**

V.B.C.: **62.259,77**

F.A.: **2.446,53**

V.C.: **59.813,24**

AJUNTAMENT-AJUNTAMENT DE SABADELL

Data obtenció 19/02/2024 13:29
Pàg. 4

LLIBRE A LLIBRE A: BENS, DRETS I OBLIGACIONS DE L'ENT LOCAL

EPÍGRAF: III.3 MOBLES

SUBEPÍGRAF:

CLASSIFICAC N. BÉ	QUANT. DESCRIPCIÓ	C. GESTO T. ADQUISICIÓ C. COST	COST ADQUI. D- ALTA	CENTRE UBICACIÓ	PLANTA ESPAI	V.B.C. DOT. AMORT	F.A. V.C.
TOTAL LLIBRE:	A	LLIBRE A: BENS, DRETS I OBLIGACIONS DE L'ENT LOCAL	C. Adq.: 51.738,34		Dot.: 2.446,53 F.A.: 2.446,53	V.B.C.: 62.259,77 V.C. 59.813,24	



III. 4. Drets de propietat immaterial



III. 4.a Propietat intel·lectual



III. 4.b Propietat industrial



Inventari

AJUNTAMENT-AJUNTAMENT DE SABADELL

Data obtenció 19/02/2024 13:55
Pàg. 1

LLIBRE A LLIBRE A: BENS, DRETS I OBLIGACIONS DE L'ENT LOCAL

EPÍGRAF: III.4 DRETS DE PROPIETAT IMMATERIAL

SUBEPÍGRAF: III.4.B PROPIETAT INDUSTRIAL

CLASSIFICAC	N. BÉ	QUANT. DESCRIPCIÓ	C. GESTO T. ADQUISICIÓ C. COST	COST ADQUI. D- ALTA	CENTRE UBICACIÓ	PLANTA ESPAI	V.B.C. DOT. AMORT	F.A. V.C.
400102	16491		MD COMPRA	1.935,81	Infraestructures genèriques de ciutat		1.935,81	1.935,81
		Marca "Parc Agrari Sabadell" 2.737.326		15/06/2007			0	0
400102	16492		MD COMPRA	292,00	Infraestructures genèriques de ciutat		292,00	292,00
		Marca "Parc Agrari Sabadell" 2.737.055		15/06/2007			0	0
400102	17204		MD COMPRA	2.039,86	Infraestructures genèriques de ciutat		2.039,86	2.039,86
		Marca "Parc fluvial del riu Ripoll"		18/12/2007			0	0
400102	17205		MD COMPRA	454,08	Infraestructures genèriques de ciutat		454,08	454,08
		Marca "Pa de Sant Julià" 2.762.888		18/12/2007			0	0
400102	17767		UH COMPRA	771,80	Infraestructures genèriques de ciutat		1.559,67	1.559,67
		Marca "Metro Sabadell" 2.840.222		06/06/2008			0	0
400102	23391		PR COMPRA	138,94	Infraestructures genèriques de ciutat		138,94	138,94
		Marca "Sabadell Comerç" 2.972.949		31/12/2012			0	0
400102	23404		UH COMPRA	776,63	Infraestructures genèriques de ciutat		776,63	776,63
		Marca "Sabadell ciutat intel·ligent Smartcity" 3.040.983		31/12/2012			0	0
400102	29285		ED COMPRA	142,28	Infraestructures genèriques de ciutat		142,28	142,28
		Marca "Ciutat i Escola Sabadell" 2.758.804		30/06/2017			0	0

AJUNTAMENT-AJUNTAMENT DE SABADELL

Data obtenció 19/02/2024 13:55
Pàg. 2

LLIBRE A LLIBRE A: BENS, DRETS I OBLIGACIONS DE L'ENT LOCAL

EPÍGRAF: III.4 DRETS DE PROPIETAT IMMATERIAL

SUBEPÍGRAF: III.4.B PROPIETAT INDUSTRIAL

CLASSIFICAC N. BÉ	QUANT. DESCRIPCIÓ	C. GESTO T. ADQUISICIÓ C. COST	COST ADQUI. D- ALTA	CENTRE UBICACIÓ	PLANTA ESPAI	V.B.C. DOT. AMORT	F.A. V.C.
TOTAL Subepígraf:	III.4.B	PROPIETAT INDUSTRIAL	C. Adq.: 6.551,40	Dot.: 0 F.A.: 7.339,27	V.B.C.: 7.339,27 V.C.: 0		
TOTAL Epígraf:	III.4	DRETS DE PROPIETAT IMMATERIAL	C. Adq.: 6.551,40	Dot.: 0 F.A.: 7.339,27	V.B.C.: 7.339,27 V.C.: 0		
TOTAL LLIBRE:	A	LLIBRE A: BENS, DRETS I OBLIGACIONS DE L'ENT LOCAL	C. Adq.: 6.551,40	Dot.: 0 F.A.: 7.339,27	V.B.C.: 7.339,27 V.C.: 0		



III. 4.c Propietat comercial



III. 5. Quotes, parts alíquotas i títols representatius de capital d'empresa GPA



Inventari

AJUNTAMENT-AJUNTAMENT DE SABADELL

Data obtenció 20/02/2024 10:59
Pàg. 1

LLIBRE A LLIBRE A: BENS, DRETS I OBLIGACIONS DE L'ENT LOCAL

EPÍGRAF: III.5 QUOTES, PART ALÍQUOTES I TÍTOLS REPRESENTATIUS DE CAPITAL

SUBEPÍGRAF:

CLASSIFICAC	N. BÉ	QUANT.	C. GESTO	T. ADQUISICIÓ	COST ADQUI.	CENTRE	PLANTA	V.B.C.	F.A.
		DESCRIPCIÓ	C. COST		D- ALTA	UBICACIÓ	ESPAI	DOT. AMORT	V.C.
500104	12720	10	TR COMPRA		15.025,30	Casa Consistorial - pl. Sant Roc, 1	Planta baixa	15.025,30	0
		ACCIO			30/01/1968	Edifici Casa Consistorial	Tresoreria	0	15.025,30
500104	12721	190	TR COMPRA		285.480,75	Casa Consistorial - pl. Sant Roc, 1	Planta baixa	285.480,75	0
		ACCIO			24/11/1988	Edifici Casa Consistorial	Tresoreria	0	285.480,75
500104	12724	960	TR COMPRA		2.884,86	Casa Consistorial - pl. Sant Roc, 1	Planta baixa	2.884,86	0
		ACCIO			31/12/1997	Edifici Casa Consistorial	Tresoreria	0	2.884,86
500104	12725	39.007	TR COMPRA		117.218,38	Casa Consistorial - pl. Sant Roc, 1	Planta baixa	117.218,38	0
		ACCIO			30/04/2003	Edifici Casa Consistorial	Tresoreria	0	117.218,38
500104	12726	20	TR COMPRA		120,20	Casa Consistorial - pl. Sant Roc, 1	Planta baixa	120,20	0
		ACCIO			31/12/2003	Edifici Casa Consistorial	Tresoreria	0	120,20
500104	12727	100	TR COMPRA		30.050,00	Casa Consistorial - pl. Sant Roc, 1	Planta baixa	30.050,00	0
		ACCIO			15/12/2003	Edifici Casa Consistorial	Tresoreria	0	30.050,00
500107	12730	125.649	TR COMPRA		1.510.331,40	Casa Consistorial - pl. Sant Roc, 1	Planta baixa	1.510.331,40	0
		ACCIO			31/12/1998	Edifici Casa Consistorial	Tresoreria	0	390.768,39
500108	28976	2	SE COMPRA		12,02	Edifici c. Narcís Giralt, 74		12,02	0
		Títols cooperativa			31/12/2016			0	12,02
500106	32001		SA COMPRA		122.179,85	parc del Taulí		4.000.000,00	0
		Participacions patrimonials Corporació Parc Taulí			31/12/2018	parc del Taulí - urbanització		0	4.000.000,00

AJUNTAMENT-AJUNTAMENT DE SABADELL

Data obtenció 20/02/2024 10:59
 Pàg. 2

LLIBRE A LLIBRE A: BENS, DRETS I OBLIGACIONS DE L'ENT LOCAL

EPÍGRAF: III.5 QUOTES, PART ALÍQUOTES I TÍTOLS REPRESENTATIUS DE CAPITAL

SUBEPÍGRAF:

CLASSIFICAC	N. BÉ	QUANT.	C. GESTO	T. ADQUISICIÓ	COST ADQUI.	CENTRE	PLANTA	V.B.C.	F.A.	
		DESCRIPCIÓ	C. COST		D- ALTA	UBICACIÓ	ESPAI	DOT. AMORT	V.C.	
500104	34316	2.662	HB COMPRA		3.999.734,86	Casa Consistorial - pl. Sant Roc, 1	Planta baixa	3.999.734,86	0	
		ACCIO			07/10/2020	Edifici Casa Consistorial	Tresoreria	0	3.999.734,86	
500104	34365	9.867	TR PERMUTA PURA		0	Casa Consistorial - pl. Sant Roc, 1	Planta baixa	2.960.100,00	0	
		ACCIO			20/12/2006	Edifici Casa Consistorial	Tresoreria	0	2.960.100,00	
500104	35512	3.427	HB COMPRA		5.149.170,31	Casa Consistorial - pl. Sant Roc, 1	Planta baixa	5.149.170,31	0	
		Accions			17/09/2021	Edifici Casa Consistorial	Tresoreria	0	5.149.170,31	
TOTAL Subepígraf:					C. Adq.: 11.232.207,93	Dot.: 0	V.B.C.: 18.070.128,08	F.A.: 0	V.C.: 16.950.565,07	
TOTAL Epígraf:					III.5 QUOTES, PART ALÍQUOTES I TÍTOLS REPRESENTATIUS D	C. Adq.: 11.232.207,93	Dot.: 0	V.B.C.: 18.070.128,08	F.A.: 0	V.C.: 16.950.565,07
TOTAL LLIBRE:					A LLIBRE A: BENS, DRETS I OBLIGACIONS DE L'ENT LOCAL	C. Adq.: 11.232.207,93	Dot.: 0	V.B.C.: 18.070.128,08	F.A.: 0	V.C.: 16.950.565,07



Altes

AJUNTAMENT-AJUNTAMENT DE SABADELL

Data obtenció 20/02/2024 10:58
 Pàg. 1

LLIBRE A LLIBRE A: BENS, DRETS I OBLIGACIONS DE L'ENT LOCAL

EPÍGRAF: III.5 QUOTES, PART ALÍQUOTES I TÍTOLS REPRESENTATIUS DE CAPITAL

SUBEPÍGRAF:

CLASSIFICAC N. BÉ	QUANT. DESCRIPCIÓ	C. GESTO T. ADQUISICIÓ C. COST	COST ADQUI. D- ALTA	CENTRE UBICACIÓ	PLANTA ESPAI	V.B.C. DOT. AMORT	F.A. V.C.
500104 38857	1.597 Accions	HB COMPRA	2.399.540,41	Casa Consistorial - pl. Sant Roc, 1	Planta baixa	2.399.540,41	0
			12/09/2023	Edifici Casa Consistorial	Tresoreria	0	2.399.540,41
TOTAL Subepígraf:			C. Adq.: 2.399.540,41	Dot.: 0	V.B.C.: 2.399.540,41	F.A.: 0	V.C.: 2.399.540,41
TOTAL Epígraf:			III.5 QUOTES, PART ALÍQUOTES I TÍTOLS REPRESENTATIUS D C. Adq.: 2.399.540,41	Dot.: 0	V.B.C.: 2.399.540,41	F.A.: 0	V.C.: 2.399.540,41
TOTAL LLIBRE:			A LLIBRE A: BENS, DRETS I OBLIGACIONS DE L'ENT LOCAL C. Adq.: 2.399.540,41	Dot.: 0	V.B.C.: 2.399.540,41	F.A.: 0	V.C.: 2.399.540,41



III. 6. Crèdits i drets de caràcter personal GPA



Inventari

AJUNTAMENT-AJUNTAMENT DE SABADELL

Data obtenció 19/02/2024 13:58
Pàg. 1

LLIBRE A LLIBRE A: BENS, DRETS I OBLIGACIONS DE L'ENT LOCAL

EPÍGRAF: III.6 CRÈDITS I DRETS DE CARÀCTER PERSONAL

SUBEPÍGRAF:

CLASSIFICAC	N. BÉ	QUANT. DESCRIPCIÓ	C. GESTO T. ADQUISICIÓ C. COST	COST ADQUI. D- ALTA	CENTRE UBICACIÓ	PLANTA ESPAI	V.B.C. DOT. AMORT	F.A. V.C.
600201	14205		MD INSPECCIÓ FÍSICA O INVENTARI	0	Casa Manau - c. de Sant Pau, 34-36		0	0
		GEOVISOR		01/01/2006			0	0
600201	14206		MD INSPECCIÓ FÍSICA O INVENTARI	0	Casa Manau - c. de Sant Pau, 34-36		0	0
		GREENGEST		01/01/2006			0	0
600201	14207		MD INSPECCIÓ FÍSICA O INVENTARI	0	Casa Manau - c. de Sant Pau, 34-36		0	0
		WINDOWS Svr Std 2003		01/01/2006			0	0
600201	14208		MD INSPECCIÓ FÍSICA O INVENTARI	0	Casa Manau - c. de Sant Pau, 34-36		0	0
		TELE MANAGER		01/01/2006			0	0
600201	14209		MD INSPECCIÓ FÍSICA O INVENTARI	0	Casa Manau - c. de Sant Pau, 34-36		0	0
		QUASARPRO versió 1.69		01/01/2006			0	0
600201	14399		CU INSPECCIÓ FÍSICA O INVENTARI	0	Casa Ponsà - c. de la Indústria, 34		4.492,56	4.492,56
		PROGRAMA TINLIB (catalogacio)		01/06/1993			0	0
600201	14400		CU INSPECCIÓ FÍSICA O INVENTARI	0	Casa Ponsà - c. de la Indústria, 34		1.079,88	1.079,88
		LLICENCIA PROGRAMA PHOTOSHOP		01/02/2005			0	0
600201	15860		GI COMPRA	11.930,09	Edifici c. Narcís Giralt, 74		11.930,09	11.930,09
		LLICENCIA GESTIOV3.0		01/01/2001			0	0
600201	15861		GI COMPRA	3.131,71	Edifici c. Narcís Giralt, 74		3.131,71	3.131,71
		MONITORITZACIO XARXES		01/01/2001			0	0

AJUNTAMENT-AJUNTAMENT DE SABADELL

Data obtenció 19/02/2024 4:01
Pàg. 2

LLIBRE A LLIBRE A: BENS, DRETS I OBLIGACIONS DE L'ENT LOCAL

EPÍGRAF: III.6 CRÈDITS I DRETS DE CARÀCTER PERSONAL

SUBEPÍGRAF:

CLASSIFICAC N. BÉ	QUANT. DESCRIPCIÓ	C. GESTO T. ADQUISICIÓ C. COST	COST ADQUI. D- ALTA	CENTRE UBICACIÓ	PLANTA ESPAI	V.B.C. DOT. AMORT	F.A. V.C.
600201	15862	GI COMPRA	138,41	Edifici c. Narcís Giralt, 74		138,41	138,41
	PROGRAMARI INFORMATIC		01/01/2001			0	0
600201	15863	CU COMPRA	2.649,26	Ateneu - pl. Sant Roc, 10-11		2.649,26	2.649,26
	PROGRAMA INFORMATIC GESTIÓ		01/01/2001			0	0
600201	15864	RH COMPRA	41.510,18	Edifici c. Narcís Giralt, 74		41.510,18	41.510,18
	PROGRAMARI LLIURE GESTIO		01/01/2001			0	0
600201	15865	IT COMPRA	90.151,82	Casa Consistorial - pl. Sant Roc, 1	Planta baixa	90.151,82	90.151,82
	PROGRAMA INFORMATIC COMPTABILITAT		01/01/2001	Edifici Casa Consistorial	Intervenció	0	0
600201	15876	GI COMPRA	692,98	Edifici c. Narcís Giralt, 74		692,98	692,98
	VARIES LLICENCIES		01/01/2001			0	0
600201	15878	GI COMPRA	1.765,87	Edifici c. Narcís Giralt, 74		1.765,87	1.765,87
	VARIES LLICENCIES		01/01/2001			0	0
600201	15879	GI COMPRA	627,08	Edifici c. Narcís Giralt, 74		627,08	627,08
	PROGRAMARI INFORMATIC		01/01/2001			0	0
600201	15881	GI COMPRA	1.933,32	Edifici c. Narcís Giralt, 74		1.933,32	1.933,32
	LLICENCIA WINRAR		01/01/2001			0	0
600201	15887	GI COMPRA	4.038,51	Edifici c. Narcís Giralt, 74		4.038,51	4.038,51
	LLICENCIA FIREWALL		01/01/2001			0	0
600201	15888	GI COMPRA	3.474,31	Edifici c. Narcís Giralt, 74		3.474,31	3.474,31
	LLICENCIA WINDOWS 2000		01/01/2001			0	0

AJUNTAMENT-AJUNTAMENT DE SABADELL

Data obtenció 19/02/2024 14:01
Pàg. 3

LLIBRE A LLIBRE A: BENS, DRETS I OBLIGACIONS DE L'ENT LOCAL

EPÍGRAF: III.6 CRÈDITS I DRETS DE CARÀCTER PERSONAL

SUBEPÍGRAF:

CLASSIFICAC N. BÉ	QUANT. DESCRIPCIÓ	C. GESTO T. ADQUISICIÓ C. COST	COST ADQUI. D- ALTA	CENTRE UBICACIÓ	PLANTA ESPAI	V.B.C. DOT. AMORT	F.A. V.C.
600201	15889	GI COMPRA	817,44	Edifici c. Narcís Giralt, 74		817,44	817,44
	LLICENCIA WINDOWS 2000		01/01/2001			0	0
600201	15932	GI COMPRA	17.980,00	Edifici c. Narcís Giralt, 74		17.980,00	17.980,00
	PROJECTE PROGRAMARI GESTIO RESERVES ESPAIS/ACTIVITATS		01/01/2004			0	0
600201	15933	GI COMPRA	20.565,08	Edifici c. Narcís Giralt, 74		20.565,08	20.565,08
	AUTOCAD		01/01/2004			0	0
600201	15934	GI COMPRA	4.345,36	Edifici c. Narcís Giralt, 74		4.345,36	4.345,36
	LLICENCIA PCSM PER IMPRESSORES MULTIFUNCIONALS		01/01/2004			0	0
600201	15935	GI COMPRA	4.032,16	Edifici c. Narcís Giralt, 74		4.032,16	4.032,16
	LLICENCIA UP-GRADE STONEGATE SIGLE 150 IP'S		01/01/2004			0	0
600201	15936	GI COMPRA	11.646,40	Edifici c. Narcís Giralt, 74		11.646,40	11.646,40
	PASSAPORT CULTURAL		01/01/2004			0	0
600201	15937	GI COMPRA	19.604,00	Edifici c. Narcís Giralt, 74		19.604,00	19.604,00
	LLICENCIES MICROSTATION		01/01/2004			0	0
600201	15938	GI COMPRA	12.000,00	Edifici c. Narcís Giralt, 74		12.000,00	12.000,00
	CERTIFICATS DIGITALS idCATfruit - CONVENI CATCert		01/01/2004			0	0
600201	15939	GI COMPRA	580,00	Edifici c. Narcís Giralt, 74		580,00	580,00
	CERTIFICATS DE DISPOSITIU SEGUR I D'APLICACIO		01/01/2004			0	0

AJUNTAMENT-AJUNTAMENT DE SABADELL

Data obtenció 19/02/2024 14:01
Pàg. 4

LLIBRE A LLIBRE A: BENS, DRETS I OBLIGACIONS DE L'ENT LOCAL

EPÍGRAF: III.6 CRÈDITS I DRETS DE CARÀCTER PERSONAL

SUBEPÍGRAF:

CLASSIFICAC N. BÉ	QUANT. DESCRIPCIÓ	C. GESTO T. ADQUISICIÓ C. COST	COST ADQUI. D- ALTA	CENTRE UBICACIÓ	PLANTA ESPAI	V.B.C. DOT. AMORT	F.A. V.C.
600201	15940	GI COMPRA	3.445,20	Edifici c. Narcís Giralt, 74		3.445,20	3.445,20
	LLICENCIES ROSMIMAN		01/01/2004			0	0
600201	15941	CU COMPRA	8.230,20	Edifici c. Narcís Giralt, 74		8.230,20	8.230,20
	LLICENCIES I PROGRAMES DISSENY GRAFIC - ESCOLA ILLA		01/01/2004			0	0
600201	15942	GI COMPRA	4.940,44	Edifici c. Narcís Giralt, 74		4.940,44	4.940,44
	MODULS EDITRAN/P I INTERFAZ X.25		01/01/2004			0	0
600201	15943	GI COMPRA	4.760,87	Edifici c. Narcís Giralt, 74		4.760,87	4.760,87
	MODUL EDITRAN/G		01/01/2004			0	0
600201	15944	GI COMPRA	5.452,00	Edifici c. Narcís Giralt, 74		5.452,00	5.452,00
	4 LLICENCIES CALL CENTER D'AGENT REMOT		01/01/2004			0	0
600201	15945	GI COMPRA	11.931,76	Edifici c. Narcís Giralt, 74		11.931,76	11.931,76
	SOFTWARE EXECUTIVE INFORMATION SYSTEM (EIS)		01/01/2005			0	0
600201	15946	GI COMPRA	18.026,24	Edifici c. Narcís Giralt, 74		18.026,24	18.026,24
	APLICATIUS CONCURS GIS (1r PAGAMENT)		01/01/2005			0	0
600201	15947	GI COMPRA	2.668,86	Edifici c. Narcís Giralt, 74		2.668,86	2.668,86
	MATERIAL INFORMATIC: OFFICE PRO I VISIO STD		01/01/2004			0	0
600201	15948	GI COMPRA	5.101,68	Edifici c. Narcís Giralt, 74		5.101,68	5.101,68
	EDITRAN + MODUL COMPRESSOR LZW, PLACA I CABLE		01/01/2004			0	0

AJUNTAMENT-AJUNTAMENT DE SABADELL

Data obtenció 19/02/2024 14:01
Pàg. 5

LLIBRE A LLIBRE A: BENS, DRETS I OBLIGACIONS DE L'ENT LOCAL

EPÍGRAF: III.6 CRÈDITS I DRETS DE CARÀCTER PERSONAL

SUBEPÍGRAF:

CLASSIFICAC	N. BÉ	QUANT. DESCRIPCIÓ	C. GESTO T. ADQUISICIÓ C. COST	COST ADQUI. D- ALTA	CENTRE UBICACIÓ	PLANTA ESPAI	V.B.C. DOT. AMORT	F.A. V.C.
600201	15949		GI COMPRA	232,00	Edifici c. Narcís Giralt, 74		232,00	232,00
		CERTIFICATS PERSONALS D'IDENTIFICACIO		01/01/2004			0	0
600201	15950		GI COMPRA	1.841,21	Edifici c. Narcís Giralt, 74		1.841,21	1.841,21
		LLICENCIES VERITAS VIPE BACKUP EXEC 9.1		01/01/2004			0	0
600201	15951		GI COMPRA	6.960,00	Edifici c. Narcís Giralt, 74		6.960,00	6.960,00
		LLICENCIES PER AL PROGRAMA ROSMIMAN		01/01/2004			0	0
600201	15952		GI COMPRA	21.371,54	Edifici c. Narcís Giralt, 74		21.371,54	21.371,54
		APLICATIUS CONCURS GIS (1r PAGAMENT)		01/01/2005			0	0
600201	15953		GI COMPRA	4.020,00	Edifici c. Narcís Giralt, 74		4.020,00	4.020,00
		REGULARITZACIO		01/01/2005			0	0
600201	15954		GI COMPRA	8.600,00	Edifici c. Narcís Giralt, 74		8.600,00	8.600,00
		REGULARITZACIO AD 220050029764 I O 220050034161		01/01/2005			0	0
600201	15955		GI COMPRA	147,42	Edifici c. Narcís Giralt, 74		147,42	147,42
		ADOBE ACROBAT 6.0		01/01/2005			0	0
600201	15956		GI COMPRA	1.800,00	Edifici c. Narcís Giralt, 74		1.800,00	1.800,00
		CERTIFICATS DIGITALS DE SERVIDOR I APLICACIONS		01/01/2005			0	0
600201	15957		GI COMPRA	2.500,00	Edifici c. Narcís Giralt, 74		2.500,00	2.500,00
		DOMINI SBD.NET		01/01/2005			0	0

AJUNTAMENT-AJUNTAMENT DE SABADELL

Data obtenció 19/02/2024 14:01
Pàg. 6

LLIBRE A LLIBRE A: BENS, DRETS I OBLIGACIONS DE L'ENT LOCAL

EPÍGRAF: III.6 CRÈDITS I DRETS DE CARÀCTER PERSONAL

SUBEPÍGRAF:

CLASSIFICAC	N. BÉ	QUANT. DESCRIPCIÓ	C. GESTO T. ADQUISICIÓ C. COST	COST ADQUI. D- ALTA	CENTRE UBICACIÓ	PLANTA ESPAI	V.B.C. DOT. AMORT	F.A. V.C.
600201	15958	CERTIFICAT PERSONAL D'IDENTIFICACIO I SIGNATURA	GI COMPRA	53,00 01/01/2005	Edifici c. Narcís Giralt, 74		53,00 0	53,00 0
600201	15959	CERTIFICAT PERSONAL D'IDENTIFICACIO I SIGNATURA	GI COMPRA	53,00 01/01/2005	Edifici c. Narcís Giralt, 74		53,00 0	53,00 0
600201	15960	PROGRAMARI SQL COMPARE 3.2 DOWNLOAD	GI COMPRA	237,80 01/01/2005	Edifici c. Narcís Giralt, 74		237,80 0	237,80 0
600201	15961	LLICENCIA BENTLEY POWERDRAFT V8	GI COMPRA	2.117,58 01/01/2005	Edifici c. Narcís Giralt, 74		2.117,58 0	2.117,58 0
600201	15962	PROGRAMARI INFORMATIC AUTOCAD	GI COMPRA	3.197,70 01/01/2005	Edifici c. Narcís Giralt, 74		3.197,70 0	3.197,70 0
600201	15963	SOFTWARE SNA	GI COMPRA	4.580,00 01/01/2005	Edifici c. Narcís Giralt, 74		4.580,00 0	4.580,00 0
600201	15964	LLICENCIES PER FER COPIES DE SEGURETAT	GI COMPRA	2.992,54 01/01/2005	Edifici c. Narcís Giralt, 74		2.992,54 0	2.992,54 0
600201	15965	LLICENCIA DE SOFTWARE PER A UN SERVIDOR	GI COMPRA	1.531,78 01/01/2005	Edifici c. Narcís Giralt, 74		1.531,78 0	1.531,78 0
600201	15966	PROGRAMES D'AUTOCAD	GI COMPRA	4.738,41 01/01/2005	Edifici c. Narcís Giralt, 74		4.738,41 0	4.738,41 0

AJUNTAMENT-AJUNTAMENT DE SABADELL

Data obtenció 19/02/2024 14:01
Pàg. 7

LLIBRE A LLIBRE A: BENS, DRETS I OBLIGACIONS DE L'ENT LOCAL

EPÍGRAF: III.6 CRÈDITS I DRETS DE CARÀCTER PERSONAL

SUBEPÍGRAF:

CLASSIFICAC N. BÉ	QUANT. DESCRIPCIÓ	C. GESTO T. ADQUISICIÓ C. COST	COST ADQUI. D- ALTA	CENTRE UBICACIÓ	PLANTA ESPAI	V.B.C. DOT. AMORT	F.A. V.C.
600201	15967	GI COMPRA	4.432,08	Edifici c. Narcís Giralt, 74		4.432,08	4.432,08
	AUTOCAD 2006 MONOPUESTO		01/01/2005			0	0
600201	15968	GI COMPRA	1.392,00	Edifici c. Narcís Giralt, 74		1.392,00	1.392,00
	LLICENCIA PROGRAMES TRAÇAT DE CARRETERES I OBRE LINEALS (WH)		01/01/2005			0	0
600201	15969	GI COMPRA	265,98	Edifici c. Narcís Giralt, 74		265,98	265,98
	APLICACIÓ VISIO 2000 STD		01/01/2001			0	0
600201	15970	GI COMPRA	5.649,78	Edifici c. Narcís Giralt, 74		5.649,78	5.649,78
	3 LLICENCIES MICROSTATION POWERDRAFT V.8 2004 EDITION		01/01/2005			0	0
600201	15971	GI COMPRA	1.556,72	Edifici c. Narcís Giralt, 74		1.556,72	1.556,72
	PROGRAMARI INFORMATIC DEL NOU WEB DE SABADELL		01/01/2003			0	0
600201	15972	GI COMPRA	15.025,30	Edifici c. Narcís Giralt, 74		15.025,30	15.025,30
	ADAPTACIONS, JORNADES I TRASPAS DE DADES SICALWIN		01/01/2003			0	0
600201	15973	GI COMPRA	14.989,24	Edifici c. Narcís Giralt, 74		14.989,24	14.989,24
	ADAPTACIONS, JORANDES I TRASPAS DE DADES SICALWIN		01/01/2003			0	0
600201	15974	ES COMPRA	2.034,35	Ateneu - pl. Sant Roc, 10-11		2.034,35	2.034,35
	SOFTWARE GESTIO ESPORTIVA		01/01/2001			0	0
600201	15975	GI COMPRA	468,11	Edifici c. Narcís Giralt, 74		468,11	468,11
	LLICENCIA OFFICE XP		01/01/2001			0	0

AJUNTAMENT-AJUNTAMENT DE SABADELL

Data obtenció 19/02/2024 14:01
Pàg. 8

LLIBRE A LLIBRE A: BENS, DRETS I OBLIGACIONS DE L'ENT LOCAL

EPÍGRAF: III.6 CRÈDITS I DRETS DE CARÀCTER PERSONAL

SUBEPÍGRAF:

CLASSIFICAC	N. BÉ	QUANT. DESCRIPCIÓ	C. GESTO T. ADQUISICIÓ C. COST	COST ADQUI. D- ALTA	CENTRE UBICACIÓ	PLANTA ESPAI	V.B.C. DOT. AMORT	F.A. V.C.
600201	15976		GI COMPRA	8.593,20	Edifici c. Narcís Giralt, 74		8.593,20	8.593,20
		PROGRAMARI INFORMATIC GESTIO COMUNICATS DE MANTENIMENTS		01/01/2006			0	0
600201	15977		GI COMPRA	8.539,20	Edifici c. Narcís Giralt, 74		8.539,20	8.539,20
		CONTRACTE SUBMINISTRAMENT ADQUISICIO PROGRAMARI		01/01/2003			0	0
600201	15978		GI COMPRA	353,74	Edifici c. Narcís Giralt, 74		353,74	353,74
		LLICENCIA OFFICE XP		01/01/2001			0	0
600201	15979		GI COMPRA	10.879,60	Edifici c. Narcís Giralt, 74		10.879,60	10.879,60
		PROGRAMARI INFORMATIC AUTOCAD LT 2002		01/01/2003			0	0
600201	15980		GI COMPRA	1.575,96	Edifici c. Narcís Giralt, 74		1.575,96	1.575,96
		LLICENCIES BACKOFFICE SERVER 2000		01/01/2001			0	0
600201	15981		GI COMPRA	8.186,86	Edifici c. Narcís Giralt, 74		8.186,86	8.186,86
		ANALISI DE PROCESSOS PER GESTIO DEL CENS ACTIVITATS		01/01/2003			0	0
600201	15982		GI COMPRA	1.903,07	Edifici c. Narcís Giralt, 74		1.903,07	1.903,07
		LLICENCIA ODBC		01/01/2001			0	0
600201	15983		PE COMPRA	10.450,00	Edifici c. Narcís Giralt, 74		10.450,00	10.450,00
		PROGRAMARI INFORMATIC BORSA DE TREBALL ON-LINE DESENV.		01/01/2003			0	0
600201	15984		GI COMPRA	6.532,70	Edifici c. Narcís Giralt, 74		6.532,70	6.532,70
		LLICENCIES I ACTUALITZACIONS		01/01/2001			0	0

AJUNTAMENT-AJUNTAMENT DE SABADELL

Data obtenció 19/02/2024 14:01
Pàg. 9

LLIBRE A LLIBRE A: BENS, DRETS I OBLIGACIONS DE L'ENT LOCAL

EPÍGRAF: III.6 CRÈDITS I DRETS DE CARÀCTER PERSONAL

SUBEPÍGRAF:

CLASSIFICAC	N. BÉ	QUANT. DESCRIPCIÓ	C. GESTO T. ADQUISICIÓ C. COST	COST ADQUI. D- ALTA	CENTRE UBICACIÓ	PLANTA ESPAI	V.B.C. DOT. AMORT	F.A. V.C.
600201	15985		GI COMPRA	3.816,86	Edifici c. Narcís Giralt, 74		3.816,86	3.816,86
		PROGRAMARI CONTROL SERVIDORS		01/01/2001			0	0
600201	15986		GI COMPRA	1.578,94	Edifici c. Narcís Giralt, 74		1.578,94	1.578,94
		PROGRAMARIS VARIS		01/01/2001			0	0
600201	15987		PE COMPRA	10.450,00	Edifici c. Narcís Giralt, 74		10.450,00	10.450,00
		PROGRAMARI INFORMATIC BORSA DE TREBALL ON-LINE DESENV.		01/01/2003			0	0
600201	15988		GI COMPRA	8.118,61	Edifici c. Narcís Giralt, 74		8.118,61	8.118,61
		REGULARITZACIO AD 220050025083 I O 220050032177		01/01/2005			0	0
600201	15989		GI COMPRA	0,04	Edifici c. Narcís Giralt, 74		0,04	0,04
		PROGRAMARI INFORMATIC AutoCAD LT 2002		01/01/2003			0	0
600201	15990		GI COMPRA	10.529,11	Edifici c. Narcís Giralt, 74		10.529,11	10.529,11
		MODIFICACIO SUBMINISTRAMENT PC I LLICENCIES PROGRAMES 2002		01/01/2003			0	0
600201	15991		GI COMPRA	1.556,72	Edifici c. Narcís Giralt, 74		1.556,72	1.556,72
		PROGRAMARI INFORMATIC DEL NOU WEB DE SABADELL		01/01/2003			0	0
600201	15992		GI COMPRA	2.237,64	Edifici c. Narcís Giralt, 74		2.237,64	2.237,64
		SOFTWARE PER CONFECCIO PLANELLS INFORMACIO WEB		01/01/2003			0	0
600201	15993		GI COMPRA	7.038,28	Edifici c. Narcís Giralt, 74		7.038,28	7.038,28
		LLICENCIA EDITRAN		01/01/2003			0	0

AJUNTAMENT-AJUNTAMENT DE SABADELL

Data obtenció 19/02/2024 14:01
Pàg. 10

LLIBRE A LLIBRE A: BENS, DRETS I OBLIGACIONS DE L'ENT LOCAL

EPÍGRAF: III.6 CRÈDITS I DRETS DE CARÀCTER PERSONAL

SUBEPÍGRAF:

CLASSIFICAC N. BÉ	QUANT. DESCRIPCIÓ	C. GESTO T. ADQUISICIÓ C. COST	COST ADQUI. D- ALTA	CENTRE UBICACIÓ	PLANTA ESPAI	V.B.C. DOT. AMORT	F.A. V.C.
600201	15994	GI COMPRA	592,18	Edifici c. Narcís Giralt, 74		592,18	592,18
	LLICENCIES: BACKUP EXEC 9.0 PER WINDOWS SERVER		01/01/2003			0	0
600201	15995	GI COMPRA	2.284,04	Edifici c. Narcís Giralt, 74		2.284,04	2.284,04
	PROGRAMARI INFORMATIC: IP-GRADE DELPHI STUDIO		01/01/2003			0	0
600201	15996	GI COMPRA	80,71	Edifici c. Narcís Giralt, 74		80,71	80,71
	PROGRAMARI INFORMATIC WINGATE PLUS 5.0		01/01/2003			0	0
600201	15997	GI COMPRA	6.468,60	Edifici c. Narcís Giralt, 74		6.468,60	6.468,60
	PROGRAMA INFORMATIC Z-Fax		01/01/2003			0	0
600201	15998	GI COMPRA	1.737,68	Edifici c. Narcís Giralt, 74		1.737,68	1.737,68
	PROGRAMARI INFORMATIC PHOTOSHOP 7.0 I FREEHAND MX		01/01/2003			0	0
600201	15999	GI COMPRA	107,32	Edifici c. Narcís Giralt, 74		107,32	107,32
	NORTON ANTIVIRUS		01/01/2001			0	0
600201	16000	GI COMPRA	239,81	Edifici c. Narcís Giralt, 74		239,81	239,81
	LLICENCIA US INDEFINIT PROGRAMA ANSYS+Civil FEM/ED, V.7		01/01/2003			0	0
600201	16001	GI COMPRA	8.932,00	Edifici c. Narcís Giralt, 74		8.932,00	8.932,00
	LLICENCIES InQuiero PER ASSITENCIA ON-LINE		01/01/2003			0	0
600201	16002	GI COMPRA	1.334,00	Edifici c. Narcís Giralt, 74		1.334,00	1.334,00
	LLICENCIES INFORMATIQUES ICAD		01/01/2003			0	0

AJUNTAMENT-AJUNTAMENT DE SABADELL

Data obtenció 19/02/2024 4:01
Pàg. 11

LLIBRE A LLIBRE A: BENS, DRETS I OBLIGACIONS DE L'ENT LOCAL

EPÍGRAF: III.6 CRÈDITS I DRETS DE CARÀCTER PERSONAL

SUBEPÍGRAF:

CLASSIFICAC N. BÉ	QUANT. DESCRIPCIÓ	C. GESTO T. ADQUISICIÓ C. COST	COST ADQUI. D- ALTA	CENTRE UBICACIÓ	PLANTA ESPAI	V.B.C. DOT. AMORT	F.A. V.C.
600201	16003	GI COMPRA	5.997,20	Edifici c. Narcís Giralt, 74		5.997,20	5.997,20
	PROGRAMA INFORMATIC TALLA-FOCS		01/01/2003			0	0
600201	16004	GI COMPRA	5.742,00	Edifici c. Narcís Giralt, 74		5.742,00	5.742,00
	LLICENCIES DEL PROGRAMA ROSMIMAN		01/01/2003			0	0
600201	16005	GI COMPRA	164,51	Edifici c. Narcís Giralt, 74		164,51	164,51
	ADAPTACIONS, JORNADES I TRASPAS DE DADES SICALWIN		01/01/2003			0	0
600201	16006	GI COMPRA	2.366,40	Edifici c. Narcís Giralt, 74		2.366,40	2.366,40
	MODUL DE GESTIO PETICIONS MATERIAL PER L'APLICACIO		01/01/2003			0	0
600201	16007	RH COMPRA	3.433,52	Edifici c. Narcís Giralt, 74		3.433,52	3.433,52
	PROGRAMARI GESTIO RECURSOS HUMANS		01/01/2002			0	0
600201	16008	RH COMPRA	871,45	Edifici c. Narcís Giralt, 74		871,45	871,45
	PROGRAMARI GESTIO RECURSOS HUMANS		01/01/2002			0	0
600201	16009	RH COMPRA	3.631,84	Edifici c. Narcís Giralt, 74		3.631,84	3.631,84
	PROGRAMARI GESTIO RECURSOS HUMANS		01/01/2002			0	0
600201	16010	RH COMPRA	10.654,22	Edifici c. Narcís Giralt, 74		10.654,22	10.654,22
	PROGRAMARI GESTIO RECURSOS HUMANS		01/01/2002			0	0
600201	16011	IT COMPRA	27.097,40	Casa Consistorial - pl. Sant Roc, 1	Planta baixa	27.097,40	27.097,40

AJUNTAMENT-AJUNTAMENT DE SABADELL

Data obtenció 19/02/2024 14:01
Pàg. 12

LLIBRE A LLIBRE A: BENS, DRETS I OBLIGACIONS DE L'ENT LOCAL

EPÍGRAF: III.6 CRÈDITS I DRETS DE CARÀCTER PERSONAL

SUBEPÍGRAF:

CLASSIFICAC N. BÉ	QUANT. DESCRIPCIÓ	C. GESTO T. ADQUISICIÓ C. COST	COST ADQUI. D- ALTA	CENTRE UBICACIÓ	PLANTA ESPAI	V.B.C. DOT. AMORT	F.A. V.C.
	SOFTWARE COMPTABLE		01/01/2002	Edifici Casa Consistorial	Intervenció	0	0
600201 16012		IT COMPRA	2.788,70	Casa Consistorial - pl. Sant Roc, 1	Planta baixa	2.788,70	2.788,70
	JORNADES FORMACIO I POSTA MARXA SICALWIN		01/01/2002	Edifici Casa Consistorial	Intervenció	0	0
600201 16110		RH COMPRA	24.221,91	Edifici c. Narcís Giralt, 74		24.221,91	24.221,91
	PROGRAMARI DE GESTIO DE RRHH: LLICENCIES GC-EPSILON-RH		01/01/2002			0	0
600201 16111		GI COMPRA	141,68	Edifici c. Narcís Giralt, 74		141,68	141,68
	ADOBE ACROBAT 5.0 W9X/NT CD ACT.		01/01/2002			0	0
600201 16112		RH COMPRA	5.811,60	Edifici c. Narcís Giralt, 74		5.811,60	5.811,60
	PROGRAMARI DE CONTROL HORARI PER RECURSOS HUMANS		01/01/2002			0	0
600201 16113		GI COMPRA	211,57	Edifici c. Narcís Giralt, 74		211,57	211,57
	LLICENCIA VISIO 2002		01/01/2002			0	0
600201 16114		GI COMPRA	151,96	Edifici c. Narcís Giralt, 74		151,96	151,96
	UP GRADE TO HOST MONITOR 3.0		01/01/2002			0	0
600201 16115		GI COMPRA	2.223,72	Edifici c. Narcís Giralt, 74		2.223,72	2.223,72
	ACTUALITZACIO DISKEEPER WINDOWS NT/2000		01/01/2002			0	0
600201 16116		DH COMPRA	2.007,82	Edifici c. Narcís Giralt, 74		2.007,82	2.007,82
	ANALISIU APLICATIU IDH GESTIO - PROGRAMA D'IGUALTA DONA-HOME		01/01/2002			0	0
600201 16117		GI COMPRA	227,84	Edifici c. Narcís Giralt, 74		227,84	227,84

AJUNTAMENT-AJUNTAMENT DE SABADELL

Data obtenció 19/02/2024 14:01
Pàg. 13

LLIBRE A LLIBRE A: BENS, DRETS I OBLIGACIONS DE L'ENT LOCAL

EPÍGRAF: III.6 CRÈDITS I DRETS DE CARÀCTER PERSONAL

SUBEPÍGRAF:

CLASSIFICAC	N. BÉ	QUANT. DESCRIPCIÓ	C. GESTO T. ADQUISICIÓ C. COST	COST ADQUI. D- ALTA	CENTRE UBICACIÓ	PLANTA ESPAI	V.B.C. DOT. AMORT	F.A. V.C.
		LLICENCIA DAME WARE NT		01/01/2002			0	0
600201	16118		GI COMPRA	2.030,00	Edifici c. Narcís Giralt, 74		2.030,00	2.030,00
		SOPORT EASYSOFT		01/01/2002			0	0
600201	16119		GI COMPRA	1.171,60	Edifici c. Narcís Giralt, 74		1.171,60	1.171,60
		BACK-UP EXEC NT/2000		01/01/2002			0	0
600201	16120		GI COMPRA	3.508,62	Edifici c. Narcís Giralt, 74		3.508,62	3.508,62
		ANALISI DE PROCESSOS PER GESTIO CENS ACTIVITATS		01/01/2002			0	0
600201	16121		GI COMPRA	5.131,84	Edifici c. Narcís Giralt, 74		5.131,84	5.131,84
		ANALISI APLICATIU DE GESTIO DEL PROGRAMA IGUALTAT DONA-HOME		01/01/2002			0	0
600201	16122		GI COMPRA	579,95	Edifici c. Narcís Giralt, 74		579,95	579,95
		BACK-UP EXEC NT/2000		01/01/2002			0	0
600201	16123		GI COMPRA	156,02	Edifici c. Narcís Giralt, 74		156,02	156,02
		GFiLAN PER 1 SERVIDOR		01/01/2002			0	0
600201	16124		GI COMPRA	3.599,84	Edifici c. Narcís Giralt, 74		3.599,84	3.599,84
		PROGRAMES		01/01/2002			0	0
600201	16125		GI COMPRA	499,04	Edifici c. Narcís Giralt, 74		499,04	499,04
		DREAM WEAVER MX		01/01/2002			0	0
600201	16126		GI COMPRA	7.374,58	Edifici c. Narcís Giralt, 74		7.374,58	7.374,58
		LLICENCIES I PROGRAMES		01/01/2002			0	0

AJUNTAMENT-AJUNTAMENT DE SABADELL

Data obtenció 19/02/2024 14:01
Pàg. 14

LLIBRE A LLIBRE A: BENS, DRETS I OBLIGACIONS DE L'ENT LOCAL

EPÍGRAF: III.6 CRÈDITS I DRETS DE CARÀCTER PERSONAL

SUBEPÍGRAF:

CLASSIFICAC	N. BÉ	QUANT. DESCRIPCIÓ	C. GESTO T. ADQUISICIÓ C. COST	COST ADQUI. D- ALTA	CENTRE UBICACIÓ	PLANTA ESPAI	V.B.C. DOT. AMORT	F.A. V.C.
600201	16127		GI COMPRA	1.220,03	Edifici c. Narcís Giralt, 74		1.220,03	1.220,03
		IMPLANTACIO PROGRAMARI GC-Epsilon-RH (HORES RESTANTS)		01/01/2004			0	0
600201	16128		GI COMPRA	20.900,00	Edifici c. Narcís Giralt, 74		20.900,00	20.900,00
		PROGRAMARI GC-Epsilon-RH		01/01/2004			0	0
600201	16129		GI COMPRA	27.097,40	Edifici c. Narcís Giralt, 74		27.097,40	27.097,40
		DESENVOLUPAMENT SOFTWARE COMPTABLE: SISTEMA INFORMATIC		01/01/2002			0	0
600201	16130		GI COMPRA	2.788,70	Edifici c. Narcís Giralt, 74		2.788,70	2.788,70
		JORNADES DE FORMACIO I POSTA EN MARXA DE SICALWIN		01/01/2002			0	0
600201	16131		GI COMPRA	522,88	Edifici c. Narcís Giralt, 74		522,88	522,88
		SPN REGRESSIONS MODELS		01/01/2002			0	0
600201	16132		GI COMPRA	2.088,00	Edifici c. Narcís Giralt, 74		2.088,00	2.088,00
		SOLARWINDS ENGINEERS EDITION		01/01/2002			0	0
600201	16133		GI COMPRA	11.457,60	Edifici c. Narcís Giralt, 74		11.457,60	11.457,60
		LLICENCIES I SERVEIS IMPLANTACIO DE GESTIO DE COMUNICATS		01/01/2002			0	0
600201	16134		GI COMPRA	2.810,68	Edifici c. Narcís Giralt, 74		2.810,68	2.810,68
		UP-GRADE DELPHI ENTERPRISE EDITION 6		01/01/2002			0	0
600201	16135		GI COMPRA	3.184,20	Edifici c. Narcís Giralt, 74		3.184,20	3.184,20
		RENOVACIO SERVIDORS: PROLIANT DL360 PIII		01/01/2002			0	0

AJUNTAMENT-AJUNTAMENT DE SABADELL

Data obtenció 19/02/2024 14:01
Pàg. 15

LLIBRE A LLIBRE A: BENS, DRETS I OBLIGACIONS DE L'ENT LOCAL

EPÍGRAF: III.6 CRÈDITS I DRETS DE CARÀCTER PERSONAL

SUBEPÍGRAF:

CLASSIFICAC	N. BÉ	QUANT. DESCRIPCIÓ	C. GESTO T. ADQUISICIÓ C. COST	COST ADQUI. D- ALTA	CENTRE UBICACIÓ	PLANTA ESPAI	V.B.C. DOT. AMORT	F.A. V.C.
600201	16136		GI COMPRA	2.398,81	Edifici c. Narcís Giralt, 74		2.398,81	2.398,81
		RENOVACIO SERVIDORS: BACKUP EXEC NT/2000		01/01/2002			0	0
600201	16137		GI COMPRA	2.544,98	Edifici c. Narcís Giralt, 74		2.544,98	2.544,98
		RENOVACIO SERVIDORS: GFILANguard PER 18 SERVIDORS		01/01/2002			0	0
600201	16138		RH COMPRA	1.289,75	Edifici c. Narcís Giralt, 74		1.289,75	1.289,75
		HORES CONSULTORIA PROGRAMARI DE GESTIO DE RRHH		01/01/2002			0	0
600201	16156		GI COMPRA	22.629,05	Edifici c. Narcís Giralt, 74		22.629,05	22.629,05
		APLICACIO INFORMATICA INFORMACIO GEOGRAFICA		01/01/2006			0	0
600201	16157		GI COMPRA	19.968,89	Edifici c. Narcís Giralt, 74		19.968,89	19.968,89
		APLICACIO INFORMATICA SIG		01/01/2006			0	0
600201	16158		GI COMPRA	36.019,19	Edifici c. Narcís Giralt, 74		36.019,19	36.019,19
		APLICATIU GESTIO ACTIUS PUBLICS DE TE i MA - FASE 1 B		01/01/2005			0	0
600201	16159		GI COMPRA	12.210,16	Edifici c. Narcís Giralt, 74		12.210,16	12.210,16
		APLICACIO INFORMATICA		01/01/2006			0	0
600201	16160		GI COMPRA	17.000,00	Edifici c. Narcís Giralt, 74		17.000,00	17.000,00
		PROGRAMARI INFORMATIC		01/01/2006			0	0
600201	16161		TE COMPRA	80,81	Edifici c. Narcís Giralt, 74		80,81	80,81
		GESTIO ACTIUS PUBLICS. SISTEMA INFORMACIO I INVENTARI DE TE		01/01/2006			0	0

AJUNTAMENT-AJUNTAMENT DE SABADELL

Data obtenció 19/02/2024 14:01
Pàg. 16

LLIBRE A LLIBRE A: BENS, DRETS I OBLIGACIONS DE L'ENT LOCAL

EPÍGRAF: III.6 CRÈDITS I DRETS DE CARÀCTER PERSONAL

SUBEPÍGRAF:

CLASSIFICAC	N. BÉ	QUANT. DESCRIPCIÓ	C. GESTO T. ADQUISICIÓ C. COST	COST ADQUI. D- ALTA	CENTRE UBICACIÓ	PLANTA ESPAI	V.B.C. DOT. AMORT	F.A. V.C.
600201	16164	APLICATIU GESTIO ACTIUS PUBLICS TE i MA- FASE 1-B, 2a CERTIF	GI COMPRA	36.019,19 01/01/2006	Edifici c. Narcís Giralt, 74		36.019,19 0	36.019,19 0
600201	16165	APLICATIU DE GESTIO ACTIUS TERRITORI - FASE 1A	TE COMPRA	9.284,64 01/01/2006	Edifici c. Narcís Giralt, 74		9.284,64 0	9.284,64 0
600201	16166	APLICATIU GESTIO ACTIUS PUBLICS TE i MA - FASE 1B, 3a CERTIF	GI COMPRA	10.404,01 01/01/2006	Edifici c. Narcís Giralt, 74		10.404,01 0	10.404,01 0
600201	16167	GESTIO ACTIUS PUBLICS: SIST. INFORMACIO INVENTARI TERRITORI	TE COMPRA	10.323,20 01/01/2006	Edifici c. Narcís Giralt, 74		10.323,20 0	10.323,20 0
600201	16168	SOFTWARE PER VALIDAR PAGINES WEB: LINKS, SINTAXI, HTML...	GI COMPRA	791,85 01/01/2006	Edifici c. Narcís Giralt, 74		791,85 0	791,85 0
600201	16169	APLICACIO INFORMATICA DE GESTIO DE PATRIMONI	IT COMPRA	110.599,99 01/01/2006	Casa Consistorial - pl. Sant Roc, 1 Edifici Casa Consistorial	Planta baixa Intervenció	110.599,99 0	110.599,99 0
600201	16170	SOFTWARE DE GESTIO DOCUMENTAL	GI COMPRA	47.173,48 01/01/2006	Edifici c. Narcís Giralt, 74		47.173,48 0	47.173,48 0
600201	16171	LLICENCIES PROGRAMARI	GI COMPRA	2.233,27 01/01/2006	Edifici c. Narcís Giralt, 74		13.695,60 2.111,91	13.695,60 0
600201	16261	Programari FOTOSTATION 5 PRO	GI COMPRA	2.992,80 04/05/2007	Edifici c. Narcís Giralt, 74		2.992,80 0	2.992,80 0

AJUNTAMENT-AJUNTAMENT DE SABADELL

Data obtenció 19/02/2024 4:01
Pàg. 17

LLIBRE A LLIBRE A: BENS, DRETS I OBLIGACIONS DE L'ENT LOCAL

EPÍGRAF: III.6 CRÈDITS I DRETS DE CARÀCTER PERSONAL

SUBEPÍGRAF:

CLASSIFICAC N. BÉ	QUANT. DESCRIPCIÓ	C. GESTO T. ADQUISICIÓ C. COST	COST ADQUI. D- ALTA	CENTRE UBICACIÓ	PLANTA ESPAI	V.B.C. DOT. AMORT	F.A. V.C.
600201	16263	GI COMPRA	2.323,22	Edifici c. Narcís Giralt, 74		2.323,22	2.323,22
	Programari Actualització Autocad		04/05/2007			0	0
600201	16264	GI COMPRA	406,00	Edifici c. Narcís Giralt, 74		406,00	406,00
	Actualització VOICE RALENTIZER		04/05/2007			0	0
600201	16265	GI COMPRA	131,52	Edifici c. Narcís Giralt, 74		131,52	131,52
	CYBERLINK POWER DIRECTOR DOWNLOAD		04/05/2007			0	0
600201	16266	GI COMPRA	707,60	Edifici c. Narcís Giralt, 74		707,60	707,60
	Programari ERGOMET		04/05/2007			0	0
600201	16448	GI COMPRA	4.074,08	Edifici c. Narcís Giralt, 74		4.074,08	4.074,08
	Llicències de Software		06/06/2007			0	0
600201	16493	GI COMPRA	11.866,10	Edifici c. Narcís Giralt, 74		11.866,10	11.866,10
	2 Llicències Autocad		15/06/2007			0	0
600201	16586	GI COMPRA	1.008,04	Casa Consistorial - pl. Sant Roc, 1	Planta primera	1.008,04	1.008,04
	Software Imatge		10/07/2007	Edifici Casa Consistorial	Comunicació	0	0
600201	16587	GI COMPRA	502,28	Casa Consistorial - pl. Sant Roc, 1	Planta primera	502,28	502,28
	Software Dibuix / Disseny		10/07/2007	Edifici Casa Consistorial	Comunicació	0	0
600201	16588	GI COMPRA	489,52	Casa Consistorial - pl. Sant Roc, 1	Planta primera	489,52	489,52
	Software Office		10/07/2007	Edifici Casa Consistorial	Comunicació	0	0

AJUNTAMENT-AJUNTAMENT DE SABADELL

Data obtenció 19/02/2024 4:01
Pàg. 18

LLIBRE A LLIBRE A: BENS, DRETS I OBLIGACIONS DE L'ENT LOCAL

EPÍGRAF: III.6 CRÈDITS I DRETS DE CARÀCTER PERSONAL

SUBEPÍGRAF:

CLASSIFICAC	N. BÉ	QUANT. DESCRIPCIÓ	C. GESTO T. ADQUISICIÓ C. COST	COST ADQUI. D- ALTA	CENTRE UBICACIÓ	PLANTA ESPAI	V.B.C. DOT. AMORT	F.A. V.C.
600201	16589	Software de Disseny	GI COMPRA	1.738,84	Casa Consistorial - pl. Sant Roc, 1	Planta primera	1.738,84	1.738,84
				10/07/2007	Edifici Casa Consistorial	Comunicació	0	0
600201	16783	5 Llicències Microstation v8	GI COMPRA	29.022,04	Edifici c. Narcís Giralt, 74		29.022,04	29.022,04
				18/09/2007			0	0
600201	16825	Implem. fase II del Sistema Integral de Gestió del Territori	GI COMPRA	36.929,76	Can Marcet - c. de Pau Claris, 86-138	Planta primera	92.234,40	92.234,40
				02/10/2007	Edifici Can Marcet	Territori	0	0
600201	16958	Appliance Symantec	GI COMPRA	10.899,09	Edifici c. Narcís Giralt, 74		10.899,09	10.899,09
				16/10/2007			0	0
600201	17019	Aplicatiu per gestió i creació d'un GIS	GI COMPRA	19.499,99	Edifici c. Narcís Giralt, 74		70.167,05	70.167,05
				30/10/2007			0	0
600201	17026	Llicència mòdul d'elab. descentralitzada pressupost despeses	GI COMPRA	5.300,01	Edifici c. Narcís Giralt, 74		5.300,01	5.300,01
				14/11/2007			0	0
600201	17086	SOFTWARE MICROTOXOMNI, SDI	SA COMPRA	611,47	Edifici pl. del Gas 2		611,47	611,47
				16/11/2007			0	0
600201	17096	Programari d'antivirus de client i servidors d la xarxa inf.	GI COMPRA	28.679,20	Edifici c. Narcís Giralt, 74		28.679,20	28.679,20
				19/11/2007			0	0
600201	17111	Llicència aplicació AD TEMPO MILENIUM - Control Horari	GI COMPRA	5.631,94	Edifici c. Narcís Giralt, 74		5.631,94	5.631,94
				21/11/2007			0	0

AJUNTAMENT-AJUNTAMENT DE SABADELL

Data obtenció 19/02/2024 4:01
Pàg. 19

LLIBRE A LLIBRE A: BENS, DRETS I OBLIGACIONS DE L'ENT LOCAL

EPÍGRAF: III.6 CRÈDITS I DRETS DE CARÀCTER PERSONAL

SUBEPÍGRAF:

CLASSIFICAC	N. BÉ	QUANT. DESCRIPCIÓ	C. GESTO T. ADQUISICIÓ C. COST	COST ADQUI. D- ALTA	CENTRE UBICACIÓ	PLANTA ESPAI	V.B.C. DOT. AMORT	F.A. V.C.
600201	17233		GI COMPRA	974,40	Edifici carrer del Sol 1, plantes 3a 4a 5a i 6a		974,40	974,40
		3 Llicències ADOBE ACROBAT 8 PRO		31/12/2007			0	0
600201	17234		GI COMPRA	29,00	Edifici carrer del Sol 1, plantes 3a 4a 5a i 6a		29,00	29,00
		1 TLP ACROBAT PROFESSIONAL 8 WIN		31/12/2007			0	0
600201	17235		GI COMPRA	29,00	Edifici carrer del Sol 1, plantes 3a 4a 5a i 6a		29,00	29,00
		1 PHOTOSHOP CS3 MEDIA 10 E WIN DVD		31/12/2007			0	0
600201	17236		GI COMPRA	4.008,96	Edifici carrer del Sol 1, plantes 3a 4a 5a i 6a		4.008,96	4.008,96
		4 Llicències ADOBE PHOTOSHOP CS3 TLP-G GO		31/12/2007			0	0
600201	17263		GI COMPRA	5.073,82	Edifici c. Narcís Giralt, 74		5.073,82	5.073,82
		18 Llicències ITEC		30/12/2007			0	0
600201	17309		GI COMPRA	9.970,20	Edifici carrer del Sol 1, plantes 3a 4a 5a i 6a		9.970,20	9.970,20
		2 Llicències Autocad versió 2008		31/12/2007			0	0
600201	17677		GI COMPRA	9.292,88	Edifici c. Narcís Giralt, 74		9.292,88	9.292,88
		ACT. AUTOCAD		11/04/2007			0	0
600201	17752		GI COMPRA	11.600,00	Casal Pere IV - Rambla, 67-71		11.600,00	11.600,00
		Programa GeoTablet		02/06/2008			0	0
600201	17794		GI COMPRA	1.317,76	Casal Pere IV - Rambla, 67-71		1.317,76	1.317,76

AJUNTAMENT-AJUNTAMENT DE SABADELL

Data obtenció 19/02/2024 14:01
Pàg. 20

LLIBRE A LLIBRE A: BENS, DRETS I OBLIGACIONS DE L'ENT LOCAL

EPÍGRAF: III.6 CRÈDITS I DRETS DE CARÀCTER PERSONAL

SUBEPÍGRAF:

CLASSIFICAC N. BÉ	QUANT. DESCRIPCIÓ	C. GESTO T. ADQUISICIÓ C. COST	COST ADQUI. D- ALTA	CENTRE UBICACIÓ	PLANTA ESPAI	V.B.C. DOT. AMORT	F.A. V.C.
	Plataforma en entorn web per treballar en grup		19/06/2008			0	0
600201 18492		GI COMPRA	17.999,95	Casal Pere IV - Rambla, 67-71		17.999,95	17.999,95
	5 llicències d'Autocad		22/12/2008			0	0
600201 18493		GI COMPRA	406,99	Casal Pere IV - Rambla, 67-71		406,99	406,99
	1 Llicència Acrobat standard		28/11/2008			0	0
600201 18498		GI COMPRA	469,80	Casal Pere IV - Rambla, 67-71		469,80	469,80
	1 Llicència LCFC2K7MUL1PCA iGrafx Flowcharter		09/12/2008			0	0
600201 18562		GI COMPRA	273,00	Casal Pere IV - Rambla, 67-71		273,00	273,00
	Llicència Google Earth Pro Cartografia		31/12/2008			0	0
600201 18579		GI COMPRA	16.588,00	Casal Pere IV - Rambla, 67-71		16.588,00	16.588,00
	2 Llicències TT-AUTHOR		31/12/2008			0	0
600201 18597		GI COMPRA	17.990,00	Edifici c. Narcís Giralt, 74		49.542,00	49.542,00
	Plataforma genèrica de gestió de missatges		31/12/2008			0	0
600201 18905		GI COMPRA	32,75	Casal Pere IV - Rambla, 67-71		32,75	32,75
	FlashPhoenix Full version		31/12/2008			0	0
600201 18971		ED COMPRA	7.998,54	Vapor Llonch i Escola Illa - ctra. Barcelona, 208B		7.998,54	7.998,54
	15 Llicència Adobe Creative Suite Design Premium CS4 Mac		31/12/2008	Escola Illa - ctra. Barcelona, 208 B		0	0

AJUNTAMENT-AJUNTAMENT DE SABADELL

Data obtenció 19/02/2024 4:01
Pàg. 21

LLIBRE A LLIBRE A: BENS, DRETS I OBLIGACIONS DE L'ENT LOCAL

EPÍGRAF: III.6 CRÈDITS I DRETS DE CARÀCTER PERSONAL

SUBEPÍGRAF:

CLASSIFICAC N. BÉ	QUANT. DESCRIPCIÓ	C. GESTO T. ADQUISICIÓ C. COST	COST ADQUI. D- ALTA	CENTRE UBICACIÓ	PLANTA ESPAI	V.B.C. DOT. AMORT	F.A. V.C.
600201	18972	ED COMPRA	149,00	Vapor Llonch i Escola Illa - ctra. Barcelona, 208B		149,00	149,00
	Microsoft Office Mac Home Educació 2008 Escola Illa		31/12/2008	Escola Illa - ctra. Barcelona, 208 B		0	0
600201	18983	GI COMPRA	183,17	Edifici c. Narcís Giralt, 74		183,17	183,17
	Software SmartDraw 2009		31/12/2008			0	0
600201	19095	GI COMPRA	2.314,20	Edifici c. Narcís Giralt, 74		2.314,20	2.314,20
	Llicència MSDN		25/05/2009			0	0
600201	19155	GI COMPRA	2.035,80	Biblioteca Vapor Badia - c. Tres Creus. 127-129		2.035,80	2.035,80
	Programari adaptació al sistema PuntXarxa		06/07/2009			0	0
600201	19156	GI COMPRA	638,00	Biblioteca Vapor Badia - c. Tres Creus. 127-129		638,00	638,00
	Programari Wifi personalitzat		06/07/2009			0	0
600201	19176	GI COMPRA	389,76	Biblioteca del nord - rda. Navacerrada, 60-92		389,76	389,76
	Programari Punt Xarxa Espaineternet		13/07/2009			0	0
600201	19220	GI COMPRA	638,00	Centre Cívic de Gràcia - pl. del Treball, 1		638,00	638,00
	Programari Wifi personalizat		31/07/2009			0	0
600201	19422	ED COMPRA	129,00	Vapor Llonch i Escola Illa - ctra. Barcelona, 208B		129,00	129,00
	Sistema operatiu MAC OS X LEOPARD		21/12/2009	Escola Illa - ctra. Barcelona, 208 B		0	0
600201	19435	GI COMPRA	21,12	Casal Pere IV - Rambla, 67-71		21,12	21,12

AJUNTAMENT-AJUNTAMENT DE SABADELL

Data obtenció 19/02/2024 4:01
Pàg. 22

LLIBRE A LLIBRE A: BENS, DRETS I OBLIGACIONS DE L'ENT LOCAL

EPÍGRAF: III.6 CRÈDITS I DRETS DE CARÀCTER PERSONAL

SUBEPÍGRAF:

CLASSIFICAC N. BÉ	QUANT. DESCRIPCIÓ	C. GESTO T. ADQUISICIÓ C. COST	COST ADQUI. D- ALTA	CENTRE UBICACIÓ	PLANTA ESPAI	V.B.C. DOT. AMORT	F.A. V.C.
600201	19436	Llicència WinSvrCAL 2008 OLP NL Gov UsrCAL GI COMPRA	30/11/2009 21,12	Casal Pere IV - Rambla, 67-71		0 21,12	0 21,12
600201	19437	Llicència WinSvrCAL 2008 OLP NL Gov UsrCAL GI COMPRA	30/11/2009 21,12	Casal Pere IV - Rambla, 67-71		0 21,12	0 21,12
600201	19438	Llicència WinSvrCAL 2008 OLP NL Gov UsrCAL GI COMPRA	30/11/2009 21,12	Casal Pere IV - Rambla, 67-71		0 21,12	0 21,12
600201	19439	Llicència WinSvrCAL 2008 OLP NL Gov UsrCAL GI COMPRA	30/11/2009 21,12	Casal Pere IV - Rambla, 67-71		0 21,12	0 21,12
600201	19440	Llicència WinSvrCAL 2008 OLP NL Gov UsrCAL GI COMPRA	30/11/2009 21,12	Casal Pere IV - Rambla, 67-71		0 21,12	0 21,12
600201	19441	Llicència WinSvrCAL 2008 OLP NL Gov UsrCAL GI COMPRA	30/11/2009 21,12	Casal Pere IV - Rambla, 67-71		0 21,12	0 21,12
600201	19442	Llicència WinSvrCAL 2008 OLP NL Gov UsrCAL GI COMPRA	30/11/2009 21,12	Casal Pere IV - Rambla, 67-71		0 21,12	0 21,12

AJUNTAMENT-AJUNTAMENT DE SABADELL

Data obtenció 19/02/2024 4:01
Pàg. 23

LLIBRE A LLIBRE A: BENS, DRETS I OBLIGACIONS DE L'ENT LOCAL

EPÍGRAF: III.6 CRÈDITS I DRETS DE CARÀCTER PERSONAL

SUBEPÍGRAF:

CLASSIFICAC	N. BÉ	QUANT. DESCRIPCIÓ	C. GESTO T. ADQUISICIÓ C. COST	COST ADQUI. D- ALTA	CENTRE UBICACIÓ	PLANTA ESPAI	V.B.C. DOT. AMORT	F.A. V.C.
600201	19443		GI COMPRA	21,12	Casal Pere IV - Rambla, 67-71		21,12	21,12
		Llicència WinSvrCAL 2008 OLP NL Gov UsrCAL		30/11/2009			0	0
600201	19444		GI COMPRA	21,12	Casal Pere IV - Rambla, 67-71		21,12	21,12
		Llicència WinSvrCAL 2008 OLP NL Gov UsrCAL		30/11/2009			0	0
600201	19445		GI COMPRA	21,12	Casal Pere IV - Rambla, 67-71		21,12	21,12
		Llicència WinSvrCAL 2008 OLP NL Gov UsrCAL		30/11/2009			0	0
600201	19446		GI COMPRA	21,12	Casal Pere IV - Rambla, 67-71		21,12	21,12
		Llicència WinSvrCAL 2008 OLP NL Gov UsrCAL		30/11/2009			0	0
600201	19447		GI COMPRA	21,12	Casal Pere IV - Rambla, 67-71		21,12	21,12
		Llicència WinSvrCAL 2008 OLP NL Gov UsrCAL		30/11/2009			0	0
600201	19448		GI COMPRA	21,12	Casal Pere IV - Rambla, 67-71		21,12	21,12
		Llicència WinSvrCAL 2008 OLP NL Gov UsrCAL		30/11/2009			0	0
600201	19449		GI COMPRA	21,12	Casal Pere IV - Rambla, 67-71		21,12	21,12
		Llicència WinSvrCAL 2008 OLP NL Gov UsrCAL		30/11/2009			0	0
600201	19450		GI COMPRA	21,12	Casal Pere IV - Rambla, 67-71		21,12	21,12

AJUNTAMENT-AJUNTAMENT DE SABADELL

Data obtenció 19/02/2024 14:01
Pàg. 24

LLIBRE A LLIBRE A: BENS, DRETS I OBLIGACIONS DE L'ENT LOCAL

EPÍGRAF: III.6 CRÈDITS I DRETS DE CARÀCTER PERSONAL

SUBEPÍGRAF:

CLASSIFICAC N. BÉ	QUANT. DESCRIPCIÓ	C. GESTO T. ADQUISICIÓ C. COST	COST ADQUI. D- ALTA	CENTRE UBICACIÓ	PLANTA ESPAI	V.B.C. DOT. AMORT	F.A. V.C.
	Llicència WinSvrCAL 2008 OLP NL Gov UsrCAL		30/11/2009			0	0
600201 19451		GI COMPRA	21,12	Casal Pere IV - Rambla, 67-71		21,12	21,12
	Llicència WinSvrCAL 2008 OLP NL Gov UsrCAL		30/11/2009			0	0
600201 19452		GI COMPRA	21,12	Casal Pere IV - Rambla, 67-71		21,12	21,12
	Llicència WinSvrCAL 2008 OLP NL Gov UsrCAL		30/11/2009			0	0
600201 19453		GI COMPRA	21,12	Casal Pere IV - Rambla, 67-71		21,12	21,12
	Llicència WinSvrCAL 2008 OLP NL Gov UsrCAL		30/11/2009			0	0
600201 19454		GI COMPRA	21,12	Casal Pere IV - Rambla, 67-71		21,12	21,12
	Llicència WinSvrCAL 2008 OLP NL Gov UsrCAL		30/11/2009			0	0
600201 19455		GI COMPRA	21,12	Casal Pere IV - Rambla, 67-71		21,12	21,12
	Llicència WinSvrCAL 2008 OLP NL Gov UsrCAL		30/11/2009			0	0
600201 19456		GI COMPRA	21,12	Casal Pere IV - Rambla, 67-71		21,12	21,12
	Llicència WinSvrCAL 2008 OLP NL Gov UsrCAL		30/11/2009			0	0
600201 19457		GI COMPRA	21,12	Casal Pere IV - Rambla, 67-71		21,12	21,12
	Llicència WinSvrCAL 2008 OLP NL Gov UsrCAL		30/11/2009			0	0

AJUNTAMENT-AJUNTAMENT DE SABADELL

Data obtenció 19/02/2024 4:01
Pàg. 25

LLIBRE A LLIBRE A: BENS, DRETS I OBLIGACIONS DE L'ENT LOCAL

EPÍGRAF: III.6 CRÈDITS I DRETS DE CARÀCTER PERSONAL

SUBEPÍGRAF:

CLASSIFICAC	N. BÉ	QUANT. DESCRIPCIÓ	C. GESTO T. ADQUISICIÓ C. COST	COST ADQUI. D- ALTA	CENTRE UBICACIÓ	PLANTA ESPAI	V.B.C. DOT. AMORT	F.A. V.C.
600201	19458	Llicència WinSvrCAL 2008 OLP NL Gov UsrCAL	GI COMPRA	21,12 30/11/2009	Casal Pere IV - Rambla, 67-71		21,12 0	21,12 0
600201	19459	Llicència WinSvrCAL 2008 OLP NL Gov UsrCAL	GI COMPRA	21,12 30/11/2009	Casal Pere IV - Rambla, 67-71		21,12 0	21,12 0
600201	19460	Llicència WinSvrCAL 2008 OLP NL Gov UsrCAL	GI COMPRA	21,12 30/11/2009	Casal Pere IV - Rambla, 67-71		21,12 0	21,12 0
600201	19461	Llicència WinSvrCAL 2008 OLP NL Gov UsrCAL	GI COMPRA	21,12 30/11/2009	Casal Pere IV - Rambla, 67-71		21,12 0	21,12 0
600201	19462	Llicència WinSvrCAL 2008 OLP NL Gov UsrCAL	GI COMPRA	21,12 30/11/2009	Casal Pere IV - Rambla, 67-71		21,12 0	21,12 0
600201	19463	Llicència WinSvrCAL 2008 OLP NL Gov UsrCAL	GI COMPRA	21,12 30/11/2009	Casal Pere IV - Rambla, 67-71		21,12 0	21,12 0
600201	19464	Llicència WinSvrCAL 2008 OLP NL Gov UsrCAL	GI COMPRA	21,12 30/11/2009	Casal Pere IV - Rambla, 67-71		21,12 0	21,12 0
600201	19465	Llicència WinSvrCAL 2008 OLP NL Gov UsrCAL	GI COMPRA	21,12 30/11/2009	Casal Pere IV - Rambla, 67-71		21,12 0	21,12 0

AJUNTAMENT-AJUNTAMENT DE SABADELL

Data obtenció 19/02/2024 14:01
Pàg. 26

LLIBRE A LLIBRE A: BENS, DRETS I OBLIGACIONS DE L'ENT LOCAL

EPÍGRAF: III.6 CRÈDITS I DRETS DE CARÀCTER PERSONAL

SUBEPÍGRAF:

CLASSIFICAC N. BÉ	QUANT. DESCRIPCIÓ	C. GESTO T. ADQUISICIÓ C. COST	COST ADQUI. D- ALTA	CENTRE UBICACIÓ	PLANTA ESPAI	V.B.C. DOT. AMORT	F.A. V.C.
600201	19466	GI COMPRA	21,12	Casal Pere IV - Rambla, 67-71		21,12	21,12
	Llicència WinSvrCAL 2008 OLP NL Gov UsrCAL		30/11/2009			0	0
600201	19467	GI COMPRA	21,12	Casal Pere IV - Rambla, 67-71		21,12	21,12
	Llicència WinSvrCAL 2008 OLP NL Gov UsrCAL		30/11/2009			0	0
600201	19468	GI COMPRA	21,12	Casal Pere IV - Rambla, 67-71		21,12	21,12
	Llicència WinSvrCAL 2008 OLP NL Gov UsrCAL		30/11/2009			0	0
600201	19469	GI COMPRA	21,12	Casal Pere IV - Rambla, 67-71		21,12	21,12
	Llicència WinSvrCAL 2008 OLP NL Gov UsrCAL		30/11/2009			0	0
600201	19470	GI COMPRA	21,12	Casal Pere IV - Rambla, 67-71		21,12	21,12
	Llicència WinSvrCAL 2008 OLP NL Gov UsrCAL		30/11/2009			0	0
600201	19471	GI COMPRA	21,12	Casal Pere IV - Rambla, 67-71		21,12	21,12
	Llicència WinSvrCAL 2008 OLP NL Gov UsrCAL		30/11/2009			0	0
600201	19472	GI COMPRA	21,12	Casal Pere IV - Rambla, 67-71		21,12	21,12
	Llicència WinSvrCAL 2008 OLP NL Gov UsrCAL		30/11/2009			0	0
600201	19473	GI COMPRA	21,12	Casal Pere IV - Rambla, 67-71		21,12	21,12

AJUNTAMENT-AJUNTAMENT DE SABADELL

Data obtenció 19/02/2024 14:01
Pàg. 27

LLIBRE A LLIBRE A: BENS, DRETS I OBLIGACIONS DE L'ENT LOCAL

EPÍGRAF: III.6 CRÈDITS I DRETS DE CARÀCTER PERSONAL

SUBEPÍGRAF:

CLASSIFICAC N. BÉ	QUANT. DESCRIPCIÓ	C. GESTO T. ADQUISICIÓ C. COST	COST ADQUI. D- ALTA	CENTRE UBICACIÓ	PLANTA ESPAI	V.B.C. DOT. AMORT	F.A. V.C.
600201	19474	Llicència WinSvrCAL 2008 OLP NL Gov UsrCAL GI COMPRA	30/11/2009 21,12	Casal Pere IV - Rambla, 67-71		0 21,12	0 21,12
600201	19475	Llicència WinSvrCAL 2008 OLP NL Gov UsrCAL GI COMPRA	30/11/2009 21,12	Casal Pere IV - Rambla, 67-71		0 21,12	0 21,12
600201	19476	Llicència WinSvrCAL 2008 OLP NL Gov UsrCAL GI COMPRA	30/11/2009 21,12	Casal Pere IV - Rambla, 67-71		0 21,12	0 21,12
600201	19477	Llicència WinSvrCAL 2008 OLP NL Gov UsrCAL GI COMPRA	30/11/2009 21,12	Casal Pere IV - Rambla, 67-71		0 21,12	0 21,12
600201	19478	Llicència WinSvrCAL 2008 OLP NL Gov UsrCAL GI COMPRA	30/11/2009 21,12	Casal Pere IV - Rambla, 67-71		0 21,12	0 21,12
600201	19479	Llicència WinSvrCAL 2008 OLP NL Gov UsrCAL GI COMPRA	30/11/2009 21,12	Casal Pere IV - Rambla, 67-71		0 21,12	0 21,12
600201	19480	Llicència WinSvrCAL 2008 OLP NL Gov UsrCAL GI COMPRA	30/11/2009 21,12	Casal Pere IV - Rambla, 67-71		0 21,12	0 21,12

AJUNTAMENT-AJUNTAMENT DE SABADELL

Data obtenció 19/02/2024 14:01
Pàg. 28

LLIBRE A LLIBRE A: BENS, DRETS I OBLIGACIONS DE L'ENT LOCAL

EPÍGRAF: III.6 CRÈDITS I DRETS DE CARÀCTER PERSONAL

SUBEPÍGRAF:

CLASSIFICAC	N. BÉ	QUANT. DESCRIPCIÓ	C. GESTO T. ADQUISICIÓ C. COST	COST ADQUI. D- ALTA	CENTRE UBICACIÓ	PLANTA ESPAI	V.B.C. DOT. AMORT	F.A. V.C.
600201	19481		GI COMPRA	21,12	Casal Pere IV - Rambla, 67-71		21,12	21,12
		Llicència WinSvrCAL 2008 OLP NL Gov UsrCAL		30/11/2009			0	0
600201	19482		GI COMPRA	21,12	Casal Pere IV - Rambla, 67-71		21,12	21,12
		Llicència WinSvrCAL 2008 OLP NL Gov UsrCAL		30/11/2009			0	0
600201	19483		GI COMPRA	21,12	Casal Pere IV - Rambla, 67-71		21,12	21,12
		Llicència WinSvrCAL 2008 OLP NL Gov UsrCAL		30/11/2009			0	0
600201	19484		GI COMPRA	21,12	Casal Pere IV - Rambla, 67-71		21,12	21,12
		Llicència WinSvrCAL 2008 OLP NL Gov UsrCAL		30/11/2009			0	0
600201	19485		GI COMPRA	21,12	Casal Pere IV - Rambla, 67-71		21,12	21,12
		Llicència WinSvrCAL 2008 OLP NL Gov UsrCAL		30/11/2009			0	0
600201	19486		GI COMPRA	21,12	Casal Pere IV - Rambla, 67-71		21,12	21,12
		Llicència WinSvrCAL 2008 OLP NL Gov UsrCAL		30/11/2009			0	0
600201	19487		GI COMPRA	21,12	Casal Pere IV - Rambla, 67-71		21,12	21,12
		Llicència WinSvrCAL 2008 OLP NL Gov UsrCAL		30/11/2009			0	0
600201	19488		GI COMPRA	21,12	Casal Pere IV - Rambla, 67-71		21,12	21,12

AJUNTAMENT-AJUNTAMENT DE SABADELL

Data obtenció 19/02/2024 14:01
Pàg. 29

LLIBRE A LLIBRE A: BENS, DRETS I OBLIGACIONS DE L'ENT LOCAL

EPÍGRAF: III.6 CRÈDITS I DRETS DE CARÀCTER PERSONAL

SUBEPÍGRAF:

CLASSIFICAC N. BÉ	QUANT. DESCRIPCIÓ	C. GESTO T. ADQUISICIÓ C. COST	COST ADQUI. D- ALTA	CENTRE UBICACIÓ	PLANTA ESPAI	V.B.C. DOT. AMORT	F.A. V.C.
	Llicència WinSvrCAL 2008 OLP NL Gov UsrCAL		30/11/2009			0	0
600201 19489		GI COMPRA	21,12	Casal Pere IV - Rambla, 67-71		21,12	21,12
	Llicència WinSvrCAL 2008 OLP NL Gov UsrCAL		30/11/2009			0	0
600201 19490		GI COMPRA	21,12	Casal Pere IV - Rambla, 67-71		21,12	21,12
	Llicència WinSvrCAL 2008 OLP NL Gov UsrCAL		30/11/2009			0	0
600201 19491		GI COMPRA	21,12	Casal Pere IV - Rambla, 67-71		21,12	21,12
	Llicència WinSvrCAL 2008 OLP NL Gov UsrCAL		30/11/2009			0	0
600201 19492		GI COMPRA	21,12	Casal Pere IV - Rambla, 67-71		21,12	21,12
	Llicència WinSvrCAL 2008 OLP NL Gov UsrCAL		30/11/2009			0	0
600201 19493		GI COMPRA	21,12	Casal Pere IV - Rambla, 67-71		21,12	21,12
	Llicència WinSvrCAL 2008 OLP NL Gov UsrCAL		30/11/2009			0	0
600201 19494		GI COMPRA	21,12	Casal Pere IV - Rambla, 67-71		21,12	21,12
	Llicència WinSvrCAL 2008 OLP NL Gov UsrCAL		30/11/2009			0	0
600201 19495		GI COMPRA	21,12	Casal Pere IV - Rambla, 67-71		21,12	21,12
	Llicència WinSvrCAL 2008 OLP NL Gov UsrCAL		30/11/2009			0	0

AJUNTAMENT-AJUNTAMENT DE SABADELL

Data obtenció 19/02/2024 4:01
Pàg. 30

LLIBRE A LLIBRE A: BENS, DRETS I OBLIGACIONS DE L'ENT LOCAL

EPÍGRAF: III.6 CRÈDITS I DRETS DE CARÀCTER PERSONAL

SUBEPÍGRAF:

CLASSIFICAC	N. BÉ	QUANT. DESCRIPCIÓ	C. GESTO T. ADQUISICIÓ C. COST	COST ADQUI. D- ALTA	CENTRE UBICACIÓ	PLANTA ESPAI	V.B.C. DOT. AMORT	F.A. V.C.
600201	19496	Llicència WinSvrCAL 2008 OLP NL Gov UsrCAL	GI COMPRA	21,12 30/11/2009	Casal Pere IV - Rambla, 67-71		21,12 0	21,12 0
600201	19497	Llicència WinSvrCAL 2008 OLP NL Gov UsrCAL	GI COMPRA	21,12 30/11/2009	Casal Pere IV - Rambla, 67-71		21,12 0	21,12 0
600201	19498	Llicència WinSvrCAL 2008 OLP NL Gov UsrCAL	GI COMPRA	21,12 30/11/2009	Casal Pere IV - Rambla, 67-71		21,12 0	21,12 0
600201	19499	Llicència WinSvrCAL 2008 OLP NL Gov UsrCAL	GI COMPRA	21,12 30/11/2009	Casal Pere IV - Rambla, 67-71		21,12 0	21,12 0
600201	19500	Llicència WinSvrCAL 2008 OLP NL Gov UsrCAL	GI COMPRA	21,12 30/11/2009	Casal Pere IV - Rambla, 67-71		21,12 0	21,12 0
600201	19501	Llicència WinSvrCAL 2008 OLP NL Gov UsrCAL	GI COMPRA	21,12 30/11/2009	Casal Pere IV - Rambla, 67-71		21,12 0	21,12 0
600201	19502	Llicència WinSvrCAL 2008 OLP NL Gov UsrCAL	GI COMPRA	21,12 30/11/2009	Casal Pere IV - Rambla, 67-71		21,12 0	21,12 0
600201	19503	Llicència WinSvrCAL 2008 OLP NL Gov UsrCAL	GI COMPRA	21,12 30/11/2009	Casal Pere IV - Rambla, 67-71		21,12 0	21,12 0

AJUNTAMENT-AJUNTAMENT DE SABADELL

Data obtenció 19/02/2024 14:01
Pàg. 31

LLIBRE A LLIBRE A: BENS, DRETS I OBLIGACIONS DE L'ENT LOCAL

EPÍGRAF: III.6 CRÈDITS I DRETS DE CARÀCTER PERSONAL

SUBEPÍGRAF:

CLASSIFICAC N. BÉ	QUANT. DESCRIPCIÓ	C. GESTO T. ADQUISICIÓ C. COST	COST ADQUI. D- ALTA	CENTRE UBICACIÓ	PLANTA ESPAI	V.B.C. DOT. AMORT	F.A. V.C.
600201	19504	GI COMPRA	21,12	Casal Pere IV - Rambla, 67-71		21,12	21,12
	Llicència WinSvrCAL 2008 OLP NL Gov UsrCAL		30/11/2009			0	0
600201	19505	GI COMPRA	21,12	Casal Pere IV - Rambla, 67-71		21,12	21,12
	Llicència WinSvrCAL 2008 OLP NL Gov UsrCAL		30/11/2009			0	0
600201	19506	GI COMPRA	21,12	Casal Pere IV - Rambla, 67-71		21,12	21,12
	Llicència WinSvrCAL 2008 OLP NL Gov UsrCAL		30/11/2009			0	0
600201	19507	GI COMPRA	21,12	Casal Pere IV - Rambla, 67-71		21,12	21,12
	Llicència WinSvrCAL 2008 OLP NL Gov UsrCAL		30/11/2009			0	0
600201	19508	GI COMPRA	21,12	Casal Pere IV - Rambla, 67-71		21,12	21,12
	Llicència WinSvrCAL 2008 OLP NL Gov UsrCAL		30/11/2009			0	0
600201	19509	GI COMPRA	21,12	Casal Pere IV - Rambla, 67-71		21,12	21,12
	Llicència WinSvrCAL 2008 OLP NL Gov UsrCAL		30/11/2009			0	0
600201	19510	GI COMPRA	21,12	Casal Pere IV - Rambla, 67-71		21,12	21,12
	Llicència WinSvrCAL 2008 OLP NL Gov UsrCAL		30/11/2009			0	0
600201	19511	GI COMPRA	21,12	Casal Pere IV - Rambla, 67-71		21,12	21,12

AJUNTAMENT-AJUNTAMENT DE SABADELL

Data obtenció 19/02/2024 4:01
Pàg. 32

LLIBRE A LLIBRE A: BENS, DRETS I OBLIGACIONS DE L'ENT LOCAL

EPÍGRAF: III.6 CRÈDITS I DRETS DE CARÀCTER PERSONAL

SUBEPÍGRAF:

CLASSIFICAC N. BÉ	QUANT. DESCRIPCIÓ	C. GESTO T. ADQUISICIÓ C. COST	COST ADQUI. D- ALTA	CENTRE UBICACIÓ	PLANTA ESPAI	V.B.C. DOT. AMORT	F.A. V.C.
600201	19512	Llicència WinSvrCAL 2008 OLP NL Gov UsrCAL GI COMPRA	30/11/2009 21,12	Casal Pere IV - Rambla, 67-71		0 21,12	0 21,12
600201	19513	Llicència WinSvrCAL 2008 OLP NL Gov UsrCAL GI COMPRA	30/11/2009 21,12	Casal Pere IV - Rambla, 67-71		0 21,12	0 21,12
600201	19514	Llicència WinSvrCAL 2008 OLP NL Gov UsrCAL GI COMPRA	30/11/2009 21,12	Casal Pere IV - Rambla, 67-71		0 21,12	0 21,12
600201	19515	Llicència WinSvrCAL 2008 OLP NL Gov UsrCAL GI COMPRA	30/11/2009 21,12	Casal Pere IV - Rambla, 67-71		0 21,12	0 21,12
600201	19516	Llicència WinSvrCAL 2008 OLP NL Gov UsrCAL GI COMPRA	30/11/2009 21,12	Casal Pere IV - Rambla, 67-71		0 21,12	0 21,12
600201	19517	Llicència WinSvrCAL 2008 OLP NL Gov UsrCAL GI COMPRA	30/11/2009 21,12	Casal Pere IV - Rambla, 67-71		0 21,12	0 21,12
600201	19518	Llicència WinSvrCAL 2008 OLP NL Gov UsrCAL GI COMPRA	30/11/2009 21,12	Casal Pere IV - Rambla, 67-71		0 21,12	0 21,12

AJUNTAMENT-AJUNTAMENT DE SABADELL

Data obtenció 19/02/2024 14:01
Pàg. 33

LLIBRE A LLIBRE A: BENS, DRETS I OBLIGACIONS DE L'ENT LOCAL

EPÍGRAF: III.6 CRÈDITS I DRETS DE CARÀCTER PERSONAL

SUBEPÍGRAF:

CLASSIFICAC	N. BÉ	QUANT. DESCRIPCIÓ	C. GESTO T. ADQUISICIÓ C. COST	COST ADQUI. D- ALTA	CENTRE UBICACIÓ	PLANTA ESPAI	V.B.C. DOT. AMORT	F.A. V.C.
600201	19519		GI COMPRA	21,12	Casal Pere IV - Rambla, 67-71		21,12	21,12
		Llicència WinSvrCAL 2008 OLP NL Gov UsrCAL		30/11/2009			0	0
600201	19520		GI COMPRA	21,12	Casal Pere IV - Rambla, 67-71		21,12	21,12
		Llicència WinSvrCAL 2008 OLP NL Gov UsrCAL		30/11/2009			0	0
600201	19521		GI COMPRA	21,12	Casal Pere IV - Rambla, 67-71		21,12	21,12
		Llicència WinSvrCAL 2008 OLP NL Gov UsrCAL		30/11/2009			0	0
600201	19522		GI COMPRA	21,12	Casal Pere IV - Rambla, 67-71		21,12	21,12
		Llicència WinSvrCAL 2008 OLP NL Gov UsrCAL		30/11/2009			0	0
600201	19523		GI COMPRA	21,12	Casal Pere IV - Rambla, 67-71		21,12	21,12
		Llicència WinSvrCAL 2008 OLP NL Gov UsrCAL		30/11/2009			0	0
600201	19524		GI COMPRA	21,12	Casal Pere IV - Rambla, 67-71		21,12	21,12
		Llicència WinSvrCAL 2008 OLP NL Gov UsrCAL		30/11/2009			0	0
600201	19525		GI COMPRA	21,12	Casal Pere IV - Rambla, 67-71		21,12	21,12
		Llicència WinSvrCAL 2008 OLP NL Gov UsrCAL		30/11/2009			0	0
600201	19526		GI COMPRA	21,12	Casal Pere IV - Rambla, 67-71		21,12	21,12

AJUNTAMENT-AJUNTAMENT DE SABADELL

Data obtenció 19/02/2024 14:01
Pàg. 34

LLIBRE A LLIBRE A: BENS, DRETS I OBLIGACIONS DE L'ENT LOCAL

EPÍGRAF: III.6 CRÈDITS I DRETS DE CARÀCTER PERSONAL

SUBEPÍGRAF:

CLASSIFICAC N. BÉ	QUANT. DESCRIPCIÓ	C. GESTO T. ADQUISICIÓ C. COST	COST ADQUI. D- ALTA	CENTRE UBICACIÓ	PLANTA ESPAI	V.B.C. DOT. AMORT	F.A. V.C.
	Llicència WinSvrCAL 2008 OLP NL Gov UsrCAL		30/11/2009			0	0
600201 19527		GI COMPRA	21,12	Casal Pere IV - Rambla, 67-71		21,12	21,12
	Llicència WinSvrCAL 2008 OLP NL Gov UsrCAL		30/11/2009			0	0
600201 19528		GI COMPRA	21,12	Casal Pere IV - Rambla, 67-71		21,12	21,12
	Llicència WinSvrCAL 2008 OLP NL Gov UsrCAL		30/11/2009			0	0
600201 19529		GI COMPRA	21,12	Casal Pere IV - Rambla, 67-71		21,12	21,12
	Llicència WinSvrCAL 2008 OLP NL Gov UsrCAL		30/11/2009			0	0
600201 19530		GI COMPRA	21,12	Casal Pere IV - Rambla, 67-71		21,12	21,12
	Llicència WinSvrCAL 2008 OLP NL Gov UsrCAL		30/11/2009			0	0
600201 19531		GI COMPRA	21,12	Casal Pere IV - Rambla, 67-71		21,12	21,12
	Llicència WinSvrCAL 2008 OLP NL Gov UsrCAL		30/11/2009			0	0
600201 19532		GI COMPRA	21,12	Casal Pere IV - Rambla, 67-71		21,12	21,12
	Llicència WinSvrCAL 2008 OLP NL Gov UsrCAL		30/11/2009			0	0
600201 19533		GI COMPRA	21,12	Casal Pere IV - Rambla, 67-71		21,12	21,12
	Llicència WinSvrCAL 2008 OLP NL Gov UsrCAL		30/11/2009			0	0

AJUNTAMENT-AJUNTAMENT DE SABADELL

Data obtenció 19/02/2024 4:01
Pàg. 35

LLIBRE A LLIBRE A: BENS, DRETS I OBLIGACIONS DE L'ENT LOCAL

EPÍGRAF: III.6 CRÈDITS I DRETS DE CARÀCTER PERSONAL

SUBEPÍGRAF:

CLASSIFICAC	N. BÉ	QUANT. DESCRIPCIÓ	C. GESTO T. ADQUISICIÓ C. COST	COST ADQUI. D- ALTA	CENTRE UBICACIÓ	PLANTA ESPAI	V.B.C. DOT. AMORT	F.A. V.C.
600201	19534	Llicència WinSvrCAL 2008 OLP NL Gov UsrCAL	GI COMPRA	21,12 30/11/2009	Casal Pere IV - Rambla, 67-71		21,12 0	21,12 0
600201	19535	Llicència WinSvrCAL 2008 OLP NL Gov UsrCAL	GI COMPRA	21,12 30/11/2009	Casal Pere IV - Rambla, 67-71		21,12 0	21,12 0
600201	19536	Llicència WinSvrCAL 2008 OLP NL Gov UsrCAL	GI COMPRA	21,12 30/11/2009	Casal Pere IV - Rambla, 67-71		21,12 0	21,12 0
600201	19537	Llicència WinSvrCAL 2008 OLP NL Gov UsrCAL	GI COMPRA	21,12 30/11/2009	Casal Pere IV - Rambla, 67-71		21,12 0	21,12 0
600201	19538	Llicència WinSvrCAL 2008 OLP NL Gov UsrCAL	GI COMPRA	21,12 30/11/2009	Casal Pere IV - Rambla, 67-71		21,12 0	21,12 0
600201	19539	Llicència WinSvrCAL 2008 OLP NL Gov UsrCAL	GI COMPRA	21,12 30/11/2009	Casal Pere IV - Rambla, 67-71		21,12 0	21,12 0
600201	19540	Llicència WinSvrCAL 2008 OLP NL Gov UsrCAL	GI COMPRA	21,12 30/11/2009	Casal Pere IV - Rambla, 67-71		21,12 0	21,12 0
600201	19541	Llicència WinSvrCAL 2008 OLP NL Gov UsrCAL	GI COMPRA	21,12 30/11/2009	Casal Pere IV - Rambla, 67-71		21,12 0	21,12 0

AJUNTAMENT-AJUNTAMENT DE SABADELL

Data obtenció 19/02/2024 14:01
Pàg. 36

LLIBRE A LLIBRE A: BENS, DRETS I OBLIGACIONS DE L'ENT LOCAL

EPÍGRAF: III.6 CRÈDITS I DRETS DE CARÀCTER PERSONAL

SUBEPÍGRAF:

CLASSIFICAC N. BÉ	QUANT. DESCRIPCIÓ	C. GESTO T. ADQUISICIÓ C. COST	COST ADQUI. D- ALTA	CENTRE UBICACIÓ	PLANTA ESPAI	V.B.C. DOT. AMORT	F.A. V.C.
600201	19542	GI COMPRA	21,12	Casal Pere IV - Rambla, 67-71		21,12	21,12
	Llicència WinSvrCAL 2008 OLP NL Gov UsrCAL		30/11/2009			0	0
600201	19543	GI COMPRA	21,12	Casal Pere IV - Rambla, 67-71		21,12	21,12
	Llicència WinSvrCAL 2008 OLP NL Gov UsrCAL		30/11/2009			0	0
600201	19544	GI COMPRA	21,12	Casal Pere IV - Rambla, 67-71		21,12	21,12
	Llicència WinSvrCAL 2008 OLP NL Gov UsrCAL		30/11/2009			0	0
600201	19545	GI COMPRA	21,12	Casal Pere IV - Rambla, 67-71		21,12	21,12
	Llicència WinSvrCAL 2008 OLP NL Gov UsrCAL		30/11/2009			0	0
600201	19546	GI COMPRA	21,12	Casal Pere IV - Rambla, 67-71		21,12	21,12
	Llicència WinSvrCAL 2008 OLP NL Gov UsrCAL		30/11/2009			0	0
600201	19547	GI COMPRA	21,12	Casal Pere IV - Rambla, 67-71		21,12	21,12
	Llicència WinSvrCAL 2008 OLP NL Gov UsrCAL		30/11/2009			0	0
600201	19548	GI COMPRA	21,12	Casal Pere IV - Rambla, 67-71		21,12	21,12
	Llicència WinSvrCAL 2008 OLP NL Gov UsrCAL		30/11/2009			0	0
600201	19549	GI COMPRA	21,12	Casal Pere IV - Rambla, 67-71		21,12	21,12

AJUNTAMENT-AJUNTAMENT DE SABADELL

Data obtenció 19/02/2024 14:01
Pàg. 37

LLIBRE A LLIBRE A: BENS, DRETS I OBLIGACIONS DE L'ENT LOCAL

EPÍGRAF: III.6 CRÈDITS I DRETS DE CARÀCTER PERSONAL

SUBEPÍGRAF:

CLASSIFICAC N. BÉ	QUANT. DESCRIPCIÓ	C. GESTO T. ADQUISICIÓ C. COST	COST ADQUI. D- ALTA	CENTRE UBICACIÓ	PLANTA ESPAI	V.B.C. DOT. AMORT	F.A. V.C.
600201	19550	Llicència WinSvrCAL 2008 OLP NL Gov UsrCAL GI COMPRA	30/11/2009 21,12	Casal Pere IV - Rambla, 67-71		0 21,12	0 21,12
600201	19551	Llicència WinSvrCAL 2008 OLP NL Gov UsrCAL GI COMPRA	30/11/2009 21,12	Casal Pere IV - Rambla, 67-71		0 21,12	0 21,12
600201	19552	Llicència WinSvrCAL 2008 OLP NL Gov UsrCAL GI COMPRA	30/11/2009 21,12	Casal Pere IV - Rambla, 67-71		0 21,12	0 21,12
600201	19553	Llicència WinSvrCAL 2008 OLP NL Gov UsrCAL GI COMPRA	30/11/2009 21,12	Casal Pere IV - Rambla, 67-71		0 21,12	0 21,12
600201	19554	Llicència WinSvrCAL 2008 OLP NL Gov UsrCAL GI COMPRA	30/11/2009 21,12	Casal Pere IV - Rambla, 67-71		0 21,12	0 21,12
600201	19555	Llicència WinSvrCAL 2008 OLP NL Gov UsrCAL GI COMPRA	30/11/2009 21,12	Casal Pere IV - Rambla, 67-71		0 21,12	0 21,12
600201	19556	Llicència WinSvrCAL 2008 OLP NL Gov UsrCAL GI COMPRA	30/11/2009 21,12	Casal Pere IV - Rambla, 67-71		0 21,12	0 21,12

AJUNTAMENT-AJUNTAMENT DE SABADELL

Data obtenció 19/02/2024 14:01
Pàg. 38

LLIBRE A LLIBRE A: BENS, DRETS I OBLIGACIONS DE L'ENT LOCAL

EPÍGRAF: III.6 CRÈDITS I DRETS DE CARÀCTER PERSONAL

SUBEPÍGRAF:

CLASSIFICAC	N. BÉ	QUANT. DESCRIPCIÓ	C. GESTO T. ADQUISICIÓ C. COST	COST ADQUI. D- ALTA	CENTRE UBICACIÓ	PLANTA ESPAI	V.B.C. DOT. AMORT	F.A. V.C.
600201	19557		GI COMPRA	21,12	Casal Pere IV - Rambla, 67-71		21,12	21,12
		Llicència WinSvrCAL 2008 OLP NL Gov UsrCAL		30/11/2009			0	0
600201	19558		GI COMPRA	21,12	Casal Pere IV - Rambla, 67-71		21,12	21,12
		Llicència WinSvrCAL 2008 OLP NL Gov UsrCAL		30/11/2009			0	0
600201	19559		GI COMPRA	21,12	Casal Pere IV - Rambla, 67-71		21,12	21,12
		Llicència WinSvrCAL 2008 OLP NL Gov UsrCAL		30/11/2009			0	0
600201	19560		GI COMPRA	21,12	Casal Pere IV - Rambla, 67-71		21,12	21,12
		Llicència WinSvrCAL 2008 OLP NL Gov UsrCAL		30/11/2009			0	0
600201	19561		GI COMPRA	21,12	Casal Pere IV - Rambla, 67-71		21,12	21,12
		Llicència WinSvrCAL 2008 OLP NL Gov UsrCAL		30/11/2009			0	0
600201	19562		GI COMPRA	21,12	Casal Pere IV - Rambla, 67-71		21,12	21,12
		Llicència WinSvrCAL 2008 OLP NL Gov UsrCAL		30/11/2009			0	0
600201	19563		GI COMPRA	21,12	Casal Pere IV - Rambla, 67-71		21,12	21,12
		Llicència WinSvrCAL 2008 OLP NL Gov UsrCAL		30/11/2009			0	0
600201	19564		GI COMPRA	21,12	Casal Pere IV - Rambla, 67-71		21,12	21,12

AJUNTAMENT-AJUNTAMENT DE SABADELL

Data obtenció 19/02/2024 14:01
Pàg. 39

LLIBRE A LLIBRE A: BENS, DRETS I OBLIGACIONS DE L'ENT LOCAL

EPÍGRAF: III.6 CRÈDITS I DRETS DE CARÀCTER PERSONAL

SUBEPÍGRAF:

CLASSIFICAC N. BÉ	QUANT. DESCRIPCIÓ	C. GESTO T. ADQUISICIÓ C. COST	COST ADQUI. D- ALTA	CENTRE UBICACIÓ	PLANTA ESPAI	V.B.C. DOT. AMORT	F.A. V.C.
	Llicència WinSvrCAL 2008 OLP NL Gov UsrCAL		30/11/2009			0	0
600201 19565		GI COMPRA	21,12	Casal Pere IV - Rambla, 67-71		21,12	21,12
	Llicència WinSvrCAL 2008 OLP NL Gov UsrCAL		30/11/2009			0	0
600201 19566		GI COMPRA	21,12	Casal Pere IV - Rambla, 67-71		21,12	21,12
	Llicència WinSvrCAL 2008 OLP NL Gov UsrCAL		30/11/2009			0	0
600201 19567		GI COMPRA	21,12	Casal Pere IV - Rambla, 67-71		21,12	21,12
	Llicència WinSvrCAL 2008 OLP NL Gov UsrCAL		30/11/2009			0	0
600201 19568		GI COMPRA	21,12	Casal Pere IV - Rambla, 67-71		21,12	21,12
	Llicència WinSvrCAL 2008 OLP NL Gov UsrCAL		30/11/2009			0	0
600201 19569		GI COMPRA	21,12	Casal Pere IV - Rambla, 67-71		21,12	21,12
	Llicència WinSvrCAL 2008 OLP NL Gov UsrCAL		30/11/2009			0	0
600201 19570		GI COMPRA	21,12	Casal Pere IV - Rambla, 67-71		21,12	21,12
	Llicència WinSvrCAL 2008 OLP NL Gov UsrCAL		30/11/2009			0	0
600201 19571		GI COMPRA	21,12	Casal Pere IV - Rambla, 67-71		21,12	21,12
	Llicència WinSvrCAL 2008 OLP NL Gov UsrCAL		30/11/2009			0	0

AJUNTAMENT-AJUNTAMENT DE SABADELL

Data obtenció 19/02/2024 4:01
Pàg. 40

LLIBRE A LLIBRE A: BENS, DRETS I OBLIGACIONS DE L'ENT LOCAL

EPÍGRAF: III.6 CRÈDITS I DRETS DE CARÀCTER PERSONAL

SUBEPÍGRAF:

CLASSIFICAC	N. BÉ	QUANT. DESCRIPCIÓ	C. GESTO T. ADQUISICIÓ C. COST	COST ADQUI. D- ALTA	CENTRE UBICACIÓ	PLANTA ESPAI	V.B.C. DOT. AMORT	F.A. V.C.
600201	19572	Llicència WinSvrCAL 2008 OLP NL Gov UsrCAL	GI COMPRA	21,12 30/11/2009	Casal Pere IV - Rambla, 67-71		21,12 0	21,12 0
600201	19573	Llicència WinSvrCAL 2008 OLP NL Gov UsrCAL	GI COMPRA	21,12 30/11/2009	Casal Pere IV - Rambla, 67-71		21,12 0	21,12 0
600201	19574	Llicència WinSvrCAL 2008 OLP NL Gov UsrCAL	GI COMPRA	21,12 30/11/2009	Casal Pere IV - Rambla, 67-71		21,12 0	21,12 0
600201	19575	Llicència WinSvrCAL 2008 OLP NL Gov UsrCAL	GI COMPRA	21,12 30/11/2009	Casal Pere IV - Rambla, 67-71		21,12 0	21,12 0
600201	19576	Llicència WinSvrCAL 2008 OLP NL Gov UsrCAL	GI COMPRA	21,12 30/11/2009	Casal Pere IV - Rambla, 67-71		21,12 0	21,12 0
600201	19577	Llicència WinSvrCAL 2008 OLP NL Gov UsrCAL	GI COMPRA	21,12 30/11/2009	Casal Pere IV - Rambla, 67-71		21,12 0	21,12 0
600201	19578	Llicència WinSvrCAL 2008 OLP NL Gov UsrCAL	GI COMPRA	21,12 30/11/2009	Casal Pere IV - Rambla, 67-71		21,12 0	21,12 0
600201	19579	Llicència WinSvrCAL 2008 OLP NL Gov UsrCAL	GI COMPRA	21,12 30/11/2009	Casal Pere IV - Rambla, 67-71		21,12 0	21,12 0

AJUNTAMENT-AJUNTAMENT DE SABADELL

Data obtenció 19/02/2024 14:01
Pàg. 41

LLIBRE A LLIBRE A: BENS, DRETS I OBLIGACIONS DE L'ENT LOCAL

EPÍGRAF: III.6 CRÈDITS I DRETS DE CARÀCTER PERSONAL

SUBEPÍGRAF:

CLASSIFICAC N. BÉ	QUANT. DESCRIPCIÓ	C. GESTO T. ADQUISICIÓ C. COST	COST ADQUI. D- ALTA	CENTRE UBICACIÓ	PLANTA ESPAI	V.B.C. DOT. AMORT	F.A. V.C.
600201	19580	GI COMPRA	21,12	Casal Pere IV - Rambla, 67-71		21,12	21,12
	Llicència WinSvrCAL 2008 OLP NL Gov UsrCAL		30/11/2009			0	0
600201	19581	GI COMPRA	21,12	Casal Pere IV - Rambla, 67-71		21,12	21,12
	Llicència WinSvrCAL 2008 OLP NL Gov UsrCAL		30/11/2009			0	0
600201	19582	GI COMPRA	21,12	Casal Pere IV - Rambla, 67-71		21,12	21,12
	Llicència WinSvrCAL 2008 OLP NL Gov UsrCAL		30/11/2009			0	0
600201	19583	GI COMPRA	21,12	Casal Pere IV - Rambla, 67-71		21,12	21,12
	Llicència WinSvrCAL 2008 OLP NL Gov UsrCAL		30/11/2009			0	0
600201	19584	GI COMPRA	21,12	Casal Pere IV - Rambla, 67-71		21,12	21,12
	Llicència WinSvrCAL 2008 OLP NL Gov UsrCAL		30/11/2009			0	0
600201	19585	GI COMPRA	21,12	Casal Pere IV - Rambla, 67-71		21,12	21,12
	Llicència WinSvrCAL 2008 OLP NL Gov UsrCAL		30/11/2009			0	0
600201	19586	GI COMPRA	21,12	Casal Pere IV - Rambla, 67-71		21,12	21,12
	Llicència WinSvrCAL 2008 OLP NL Gov UsrCAL		30/11/2009			0	0
600201	19587	GI COMPRA	21,12	Casal Pere IV - Rambla, 67-71		21,12	21,12

AJUNTAMENT-AJUNTAMENT DE SABADELL

Data obtenció 19/02/2024 4:01
Pàg. 42

LLIBRE A LLIBRE A: BENS, DRETS I OBLIGACIONS DE L'ENT LOCAL

EPÍGRAF: III.6 CRÈDITS I DRETS DE CARÀCTER PERSONAL

SUBEPÍGRAF:

CLASSIFICAC N. BÉ	QUANT. DESCRIPCIÓ	C. GESTO T. ADQUISICIÓ C. COST	COST ADQUI. D- ALTA	CENTRE UBICACIÓ	PLANTA ESPAI	V.B.C. DOT. AMORT	F.A. V.C.
600201	19588	Llicència WinSvrCAL 2008 OLP NL Gov UsrCAL GI COMPRA	30/11/2009 21,12	Casal Pere IV - Rambla, 67-71		0 21,12	0 21,12
600201	19589	Llicència WinSvrCAL 2008 OLP NL Gov UsrCAL GI COMPRA	30/11/2009 21,12	Casal Pere IV - Rambla, 67-71		0 21,12	0 21,12
600201	19590	Llicència WinSvrCAL 2008 OLP NL Gov UsrCAL GI COMPRA	30/11/2009 21,12	Casal Pere IV - Rambla, 67-71		0 21,12	0 21,12
600201	19591	Llicència WinSvrCAL 2008 OLP NL Gov UsrCAL GI COMPRA	30/11/2009 21,12	Casal Pere IV - Rambla, 67-71		0 21,12	0 21,12
600201	19592	Llicència WinSvrCAL 2008 OLP NL Gov UsrCAL GI COMPRA	30/11/2009 21,12	Casal Pere IV - Rambla, 67-71		0 21,12	0 21,12
600201	19593	Llicència WinSvrCAL 2008 OLP NL Gov UsrCAL GI COMPRA	30/11/2009 21,12	Casal Pere IV - Rambla, 67-71		0 21,12	0 21,12
600201	19594	Llicència WinSvrCAL 2008 OLP NL Gov UsrCAL GI COMPRA	30/11/2009 21,12	Casal Pere IV - Rambla, 67-71		0 21,12	0 21,12

AJUNTAMENT-AJUNTAMENT DE SABADELL

Data obtenció 19/02/2024 14:01
Pàg. 43

LLIBRE A LLIBRE A: BENS, DRETS I OBLIGACIONS DE L'ENT LOCAL

EPÍGRAF: III.6 CRÈDITS I DRETS DE CARÀCTER PERSONAL

SUBEPÍGRAF:

CLASSIFICAC	N. BÉ	QUANT. DESCRIPCIÓ	C. GESTO T. ADQUISICIÓ C. COST	COST ADQUI. D- ALTA	CENTRE UBICACIÓ	PLANTA ESPAI	V.B.C. DOT. AMORT	F.A. V.C.
600201	19595		GI COMPRA	21,12	Casal Pere IV - Rambla, 67-71		21,12	21,12
		Llicència WinSvrCAL 2008 OLP NL Gov UsrCAL		30/11/2009			0	0
600201	19596		GI COMPRA	21,12	Casal Pere IV - Rambla, 67-71		21,12	21,12
		Llicència WinSvrCAL 2008 OLP NL Gov UsrCAL		30/11/2009			0	0
600201	19597		GI COMPRA	21,12	Casal Pere IV - Rambla, 67-71		21,12	21,12
		Llicència WinSvrCAL 2008 OLP NL Gov UsrCAL		30/11/2009			0	0
600201	19598		GI COMPRA	21,12	Casal Pere IV - Rambla, 67-71		21,12	21,12
		Llicència WinSvrCAL 2008 OLP NL Gov UsrCAL		30/11/2009			0	0
600201	19599		GI COMPRA	21,12	Casal Pere IV - Rambla, 67-71		21,12	21,12
		Llicència WinSvrCAL 2008 OLP NL Gov UsrCAL		30/11/2009			0	0
600201	19600		GI COMPRA	21,12	Casal Pere IV - Rambla, 67-71		21,12	21,12
		Llicència WinSvrCAL 2008 OLP NL Gov UsrCAL		30/11/2009			0	0
600201	19601		GI COMPRA	21,12	Casal Pere IV - Rambla, 67-71		21,12	21,12
		Llicència WinSvrCAL 2008 OLP NL Gov UsrCAL		30/11/2009			0	0
600201	19602		GI COMPRA	21,12	Casal Pere IV - Rambla, 67-71		21,12	21,12

AJUNTAMENT-AJUNTAMENT DE SABADELL

Data obtenció 19/02/2024 14:01
Pàg. 44

LLIBRE A LLIBRE A: BENS, DRETS I OBLIGACIONS DE L'ENT LOCAL

EPÍGRAF: III.6 CRÈDITS I DRETS DE CARÀCTER PERSONAL

SUBEPÍGRAF:

CLASSIFICAC N. BÉ	QUANT. DESCRIPCIÓ	C. GESTO T. ADQUISICIÓ C. COST	COST ADQUI. D- ALTA	CENTRE UBICACIÓ	PLANTA ESPAI	V.B.C. DOT. AMORT	F.A. V.C.
	Llicència WinSvrCAL 2008 OLP NL Gov UsrCAL		30/11/2009			0	0
600201 19603		GI COMPRA	21,12	Casal Pere IV - Rambla, 67-71		21,12	21,12
	Llicència WinSvrCAL 2008 OLP NL Gov UsrCAL		30/11/2009			0	0
600201 19604		GI COMPRA	21,12	Casal Pere IV - Rambla, 67-71		21,12	21,12
	Llicència WinSvrCAL 2008 OLP NL Gov UsrCAL		30/11/2009			0	0
600201 19605		GI COMPRA	21,12	Casal Pere IV - Rambla, 67-71		21,12	21,12
	Llicència WinSvrCAL 2008 OLP NL Gov UsrCAL		30/11/2009			0	0
600201 19606		GI COMPRA	21,12	Casal Pere IV - Rambla, 67-71		21,12	21,12
	Llicència WinSvrCAL 2008 OLP NL Gov UsrCAL		30/11/2009			0	0
600201 19607		GI COMPRA	21,12	Casal Pere IV - Rambla, 67-71		21,12	21,12
	Llicència WinSvrCAL 2008 OLP NL Gov UsrCAL		30/11/2009			0	0
600201 19608		GI COMPRA	21,12	Casal Pere IV - Rambla, 67-71		21,12	21,12
	Llicència WinSvrCAL 2008 OLP NL Gov UsrCAL		30/11/2009			0	0
600201 19609		GI COMPRA	21,12	Casal Pere IV - Rambla, 67-71		21,12	21,12
	Llicència WinSvrCAL 2008 OLP NL Gov UsrCAL		30/11/2009			0	0

AJUNTAMENT-AJUNTAMENT DE SABADELL

Data obtenció 19/02/2024 4:01
Pàg. 45

LLIBRE A LLIBRE A: BENS, DRETS I OBLIGACIONS DE L'ENT LOCAL

EPÍGRAF: III.6 CRÈDITS I DRETS DE CARÀCTER PERSONAL

SUBEPÍGRAF:

CLASSIFICAC	N. BÉ	QUANT. DESCRIPCIÓ	C. GESTO T. ADQUISICIÓ C. COST	COST ADQUI. D- ALTA	CENTRE UBICACIÓ	PLANTA ESPAI	V.B.C. DOT. AMORT	F.A. V.C.
600201	19610		GI COMPRA	21,12	Casal Pere IV - Rambla, 67-71		21,12	21,12
		Llicència WinSvrCAL 2008 OLP NL Gov UsrCAL		30/11/2009			0	0
600201	19611		GI COMPRA	21,12	Casal Pere IV - Rambla, 67-71		21,12	21,12
		Llicència WinSvrCAL 2008 OLP NL Gov UsrCAL		30/11/2009			0	0
600201	19612		GI COMPRA	21,12	Casal Pere IV - Rambla, 67-71		21,12	21,12
		Llicència WinSvrCAL 2008 OLP NL Gov UsrCAL		30/11/2009			0	0
600201	19613		GI COMPRA	21,12	Casal Pere IV - Rambla, 67-71		21,12	21,12
		Llicència WinSvrCAL 2008 OLP NL Gov UsrCAL		30/11/2009			0	0
600201	19614		GI COMPRA	21,12	Casal Pere IV - Rambla, 67-71		21,12	21,12
		Llicència WinSvrCAL 2008 OLP NL Gov UsrCAL		30/11/2009			0	0
600201	19615		GI COMPRA	21,12	Casal Pere IV - Rambla, 67-71		21,12	21,12
		Llicència WinSvrCAL 2008 OLP NL Gov UsrCAL		30/11/2009			0	0
600201	19616		GI COMPRA	21,12	Casal Pere IV - Rambla, 67-71		21,12	21,12
		Llicència WinSvrCAL 2008 OLP NL Gov UsrCAL		30/11/2009			0	0
600201	19617		GI COMPRA	21,12	Casal Pere IV - Rambla, 67-71		21,12	21,12
		Llicència WinSvrCAL 2008 OLP NL Gov UsrCAL		30/11/2009			0	0

AJUNTAMENT-AJUNTAMENT DE SABADELL

Data obtenció 19/02/2024 14:01
Pàg. 46

LLIBRE A LLIBRE A: BENS, DRETS I OBLIGACIONS DE L'ENT LOCAL

EPÍGRAF: III.6 CRÈDITS I DRETS DE CARÀCTER PERSONAL

SUBEPÍGRAF:

CLASSIFICAC N. BÉ	QUANT. DESCRIPCIÓ	C. GESTO T. ADQUISICIÓ C. COST	COST ADQUI. D- ALTA	CENTRE UBICACIÓ	PLANTA ESPAI	V.B.C. DOT. AMORT	F.A. V.C.
600201	19618	GI COMPRA	21,12	Casal Pere IV - Rambla, 67-71		21,12	21,12
	Llicència WinSvrCAL 2008 OLP NL Gov UsrCAL		30/11/2009			0	0
600201	19619	GI COMPRA	21,12	Casal Pere IV - Rambla, 67-71		21,12	21,12
	Llicència WinSvrCAL 2008 OLP NL Gov UsrCAL		30/11/2009			0	0
600201	19620	GI COMPRA	21,12	Casal Pere IV - Rambla, 67-71		21,12	21,12
	Llicència WinSvrCAL 2008 OLP NL Gov UsrCAL		30/11/2009			0	0
600201	19621	GI COMPRA	21,12	Casal Pere IV - Rambla, 67-71		21,12	21,12
	Llicència WinSvrCAL 2008 OLP NL Gov UsrCAL		30/11/2009			0	0
600201	19622	GI COMPRA	21,12	Casal Pere IV - Rambla, 67-71		21,12	21,12
	Llicència WinSvrCAL 2008 OLP NL Gov UsrCAL		30/11/2009			0	0
600201	19623	GI COMPRA	21,12	Casal Pere IV - Rambla, 67-71		21,12	21,12
	Llicència WinSvrCAL 2008 OLP NL Gov UsrCAL		30/11/2009			0	0
600201	19624	GI COMPRA	21,12	Casal Pere IV - Rambla, 67-71		21,12	21,12
	Llicència WinSvrCAL 2008 OLP NL Gov UsrCAL		30/11/2009			0	0
600201	19625	GI COMPRA	21,12	Casal Pere IV - Rambla, 67-71		21,12	21,12

AJUNTAMENT-AJUNTAMENT DE SABADELL

Data obtenció 19/02/2024 14:01
Pàg. 47

LLIBRE A LLIBRE A: BENS, DRETS I OBLIGACIONS DE L'ENT LOCAL

EPÍGRAF: III.6 CRÈDITS I DRETS DE CARÀCTER PERSONAL

SUBEPÍGRAF:

CLASSIFICAC N. BÉ	QUANT. DESCRIPCIÓ	C. GESTO T. ADQUISICIÓ C. COST	COST ADQUI. D- ALTA	CENTRE UBICACIÓ	PLANTA ESPAI	V.B.C. DOT. AMORT	F.A. V.C.
600201	19626	Llicència WinSvrCAL 2008 OLP NL Gov UsrCAL	30/11/2009			0	0
		GI COMPRA	21,12	Casal Pere IV - Rambla, 67-71		21,12	21,12
600201	19627	Llicència WinSvrCAL 2008 OLP NL Gov UsrCAL	30/11/2009			0	0
		GI COMPRA	21,12	Casal Pere IV - Rambla, 67-71		21,12	21,12
600201	19628	Llicència WinSvrCAL 2008 OLP NL Gov UsrCAL	30/11/2009			0	0
		GI COMPRA	21,12	Casal Pere IV - Rambla, 67-71		21,12	21,12
600201	19629	Llicència WinSvrCAL 2008 OLP NL Gov UsrCAL	30/11/2009			0	0
		GI COMPRA	21,12	Casal Pere IV - Rambla, 67-71		21,12	21,12
600201	19630	Llicència WinSvrCAL 2008 OLP NL Gov UsrCAL	30/11/2009			0	0
		GI COMPRA	21,12	Casal Pere IV - Rambla, 67-71		21,12	21,12
600201	19631	Llicència WinSvrCAL 2008 OLP NL Gov UsrCAL	30/11/2009			0	0
		GI COMPRA	21,12	Casal Pere IV - Rambla, 67-71		21,12	21,12
600201	19632	Llicència WinSvrCAL 2008 OLP NL Gov UsrCAL	30/11/2009			0	0
		GI COMPRA	21,12	Casal Pere IV - Rambla, 67-71		21,12	21,12
		Llicència WinSvrCAL 2008 OLP NL Gov UsrCAL	30/11/2009			0	0

AJUNTAMENT-AJUNTAMENT DE SABADELL

Data obtenció 19/02/2024 14:01
Pàg. 48

LLIBRE A LLIBRE A: BENS, DRETS I OBLIGACIONS DE L'ENT LOCAL

EPÍGRAF: III.6 CRÈDITS I DRETS DE CARÀCTER PERSONAL

SUBEPÍGRAF:

CLASSIFICAC	N. BÉ	QUANT. DESCRIPCIÓ	C. GESTO T. ADQUISICIÓ C. COST	COST ADQUI. D- ALTA	CENTRE UBICACIÓ	PLANTA ESPAI	V.B.C. DOT. AMORT	F.A. V.C.
600201	19633		GI COMPRA	21,12	Casal Pere IV - Rambla, 67-71		21,12	21,12
		Llicència WinSvrCAL 2008 OLP NL Gov UsrCAL		30/11/2009			0	0
600201	19634		GI COMPRA	21,12	Casal Pere IV - Rambla, 67-71		21,12	21,12
		Llicència WinSvrCAL 2008 OLP NL Gov UsrCAL		30/11/2009			0	0
600201	19635		GI COMPRA	21,12	Casal Pere IV - Rambla, 67-71		21,12	21,12
		Llicència WinSvrCAL 2008 OLP NL Gov UsrCAL		30/11/2009			0	0
600201	19636		GI COMPRA	21,12	Casal Pere IV - Rambla, 67-71		21,12	21,12
		Llicència WinSvrCAL 2008 OLP NL Gov UsrCAL		30/11/2009			0	0
600201	19637		GI COMPRA	21,12	Casal Pere IV - Rambla, 67-71		21,12	21,12
		Llicència WinSvrCAL 2008 OLP NL Gov UsrCAL		30/11/2009			0	0
600201	19638		GI COMPRA	21,12	Casal Pere IV - Rambla, 67-71		21,12	21,12
		Llicència WinSvrCAL 2008 OLP NL Gov UsrCAL		30/11/2009			0	0
600201	19639		GI COMPRA	21,12	Casal Pere IV - Rambla, 67-71		21,12	21,12
		Llicència WinSvrCAL 2008 OLP NL Gov UsrCAL		30/11/2009			0	0
600201	19640		GI COMPRA	21,12	Casal Pere IV - Rambla, 67-71		21,12	21,12

AJUNTAMENT-AJUNTAMENT DE SABADELL

Data obtenció 19/02/2024 14:01
Pàg. 49

LLIBRE A LLIBRE A: BENS, DRETS I OBLIGACIONS DE L'ENT LOCAL

EPÍGRAF: III.6 CRÈDITS I DRETS DE CARÀCTER PERSONAL

SUBEPÍGRAF:

CLASSIFICAC N. BÉ	QUANT. DESCRIPCIÓ	C. GESTO T. ADQUISICIÓ C. COST	COST ADQUI. D- ALTA	CENTRE UBICACIÓ	PLANTA ESPAI	V.B.C. DOT. AMORT	F.A. V.C.
	Llicència WinSvrCAL 2008 OLP NL Gov UsrCAL		30/11/2009			0	0
600201 19641		GI COMPRA	21,12	Casal Pere IV - Rambla, 67-71		21,12	21,12
	Llicència WinSvrCAL 2008 OLP NL Gov UsrCAL		30/11/2009			0	0
600201 19642		GI COMPRA	21,12	Casal Pere IV - Rambla, 67-71		21,12	21,12
	Llicència WinSvrCAL 2008 OLP NL Gov UsrCAL		30/11/2009			0	0
600201 19643		GI COMPRA	21,12	Casal Pere IV - Rambla, 67-71		21,12	21,12
	Llicència WinSvrCAL 2008 OLP NL Gov UsrCAL		30/11/2009			0	0
600201 19644		GI COMPRA	21,12	Casal Pere IV - Rambla, 67-71		21,12	21,12
	Llicència WinSvrCAL 2008 OLP NL Gov UsrCAL		30/11/2009			0	0
600201 19645		GI COMPRA	21,12	Casal Pere IV - Rambla, 67-71		21,12	21,12
	Llicència WinSvrCAL 2008 OLP NL Gov UsrCAL		30/11/2009			0	0
600201 19646		GI COMPRA	21,12	Casal Pere IV - Rambla, 67-71		21,12	21,12
	Llicència WinSvrCAL 2008 OLP NL Gov UsrCAL		30/11/2009			0	0
600201 19647		GI COMPRA	21,12	Casal Pere IV - Rambla, 67-71		21,12	21,12
	Llicència WinSvrCAL 2008 OLP NL Gov UsrCAL		30/11/2009			0	0

AJUNTAMENT-AJUNTAMENT DE SABADELL

Data obtenció 19/02/2024 4:01
Pàg. 50

LLIBRE A LLIBRE A: BENS, DRETS I OBLIGACIONS DE L'ENT LOCAL

EPÍGRAF: III.6 CRÈDITS I DRETS DE CARÀCTER PERSONAL

SUBEPÍGRAF:

CLASSIFICAC	N. BÉ	QUANT. DESCRIPCIÓ	C. GESTO T. ADQUISICIÓ C. COST	COST ADQUI. D- ALTA	CENTRE UBICACIÓ	PLANTA ESPAI	V.B.C. DOT. AMORT	F.A. V.C.
600201	19648		GI COMPRA	21,12	Casal Pere IV - Rambla, 67-71		21,12	21,12
		Llicència WinSvrCAL 2008 OLP NL Gov UsrCAL		30/11/2009			0	0
600201	19649		GI COMPRA	21,12	Casal Pere IV - Rambla, 67-71		21,12	21,12
		Llicència WinSvrCAL 2008 OLP NL Gov UsrCAL		30/11/2009			0	0
600201	19650		GI COMPRA	21,12	Casal Pere IV - Rambla, 67-71		21,12	21,12
		Llicència WinSvrCAL 2008 OLP NL Gov UsrCAL		30/11/2009			0	0
600201	19651		GI COMPRA	21,12	Casal Pere IV - Rambla, 67-71		21,12	21,12
		Llicència WinSvrCAL 2008 OLP NL Gov UsrCAL		30/11/2009			0	0
600201	19652		GI COMPRA	21,12	Casal Pere IV - Rambla, 67-71		21,12	21,12
		Llicència WinSvrCAL 2008 OLP NL Gov UsrCAL		30/11/2009			0	0
600201	19653		GI COMPRA	21,12	Casal Pere IV - Rambla, 67-71		21,12	21,12
		Llicència WinSvrCAL 2008 OLP NL Gov UsrCAL		30/11/2009			0	0
600201	19654		GI COMPRA	21,12	Casal Pere IV - Rambla, 67-71		21,12	21,12
		Llicència WinSvrCAL 2008 OLP NL Gov UsrCAL		30/11/2009			0	0
600201	19655		GI COMPRA	21,12	Casal Pere IV - Rambla, 67-71		21,12	21,12
		Llicència WinSvrCAL 2008 OLP NL Gov UsrCAL		30/11/2009			0	0

AJUNTAMENT-AJUNTAMENT DE SABADELL

Data obtenció 19/02/2024 14:01
Pàg. 51

LLIBRE A LLIBRE A: BENS, DRETS I OBLIGACIONS DE L'ENT LOCAL

EPÍGRAF: III.6 CRÈDITS I DRETS DE CARÀCTER PERSONAL

SUBEPÍGRAF:

CLASSIFICAC	N. BÉ	QUANT. DESCRIPCIÓ	C. GESTO T. ADQUISICIÓ C. COST	COST ADQUI. D- ALTA	CENTRE UBICACIÓ	PLANTA ESPAI	V.B.C. DOT. AMORT	F.A. V.C.
600201	19656		GI COMPRA	21,12	Casal Pere IV - Rambla, 67-71		21,12	21,12
		Llicència WinSvrCAL 2008 OLP NL Gov UsrCAL		30/11/2009			0	0
600201	19657		GI COMPRA	21,12	Casal Pere IV - Rambla, 67-71		21,12	21,12
		Llicència WinSvrCAL 2008 OLP NL Gov UsrCAL		30/11/2009			0	0
600201	19658		GI COMPRA	21,12	Casal Pere IV - Rambla, 67-71		21,12	21,12
		Llicència WinSvrCAL 2008 OLP NL Gov UsrCAL		30/11/2009			0	0
600201	19659		GI COMPRA	21,12	Casal Pere IV - Rambla, 67-71		21,12	21,12
		Llicència WinSvrCAL 2008 OLP NL Gov UsrCAL		30/11/2009			0	0
600201	19660		GI COMPRA	21,12	Casal Pere IV - Rambla, 67-71		21,12	21,12
		Llicència WinSvrCAL 2008 OLP NL Gov UsrCAL		30/11/2009			0	0
600201	19661		GI COMPRA	21,12	Casal Pere IV - Rambla, 67-71		21,12	21,12
		Llicència WinSvrCAL 2008 OLP NL Gov UsrCAL		30/11/2009			0	0
600201	19662		GI COMPRA	21,12	Casal Pere IV - Rambla, 67-71		21,12	21,12
		Llicència WinSvrCAL 2008 OLP NL Gov UsrCAL		30/11/2009			0	0
600201	19663		GI COMPRA	21,12	Casal Pere IV - Rambla, 67-71		21,12	21,12

AJUNTAMENT-AJUNTAMENT DE SABADELL

Data obtenció 19/02/2024 14:01
Pàg. 52

LLIBRE A LLIBRE A: BENS, DRETS I OBLIGACIONS DE L'ENT LOCAL

EPÍGRAF: III.6 CRÈDITS I DRETS DE CARÀCTER PERSONAL

SUBEPÍGRAF:

CLASSIFICAC N. BÉ	QUANT. DESCRIPCIÓ	C. GESTO T. ADQUISICIÓ C. COST	COST ADQUI. D- ALTA	CENTRE UBICACIÓ	PLANTA ESPAI	V.B.C. DOT. AMORT	F.A. V.C.
600201	19664	Llicència WinSvrCAL 2008 OLP NL Gov UsrCAL GI COMPRA	30/11/2009 21,12	Casal Pere IV - Rambla, 67-71		0 21,12	0 21,12
600201	19665	Llicència WinSvrCAL 2008 OLP NL Gov UsrCAL GI COMPRA	30/11/2009 21,12	Casal Pere IV - Rambla, 67-71		0 21,12	0 21,12
600201	19666	Llicència WinSvrCAL 2008 OLP NL Gov UsrCAL GI COMPRA	30/11/2009 21,12	Casal Pere IV - Rambla, 67-71		0 21,12	0 21,12
600201	19667	Llicència WinSvrCAL 2008 OLP NL Gov UsrCAL GI COMPRA	30/11/2009 21,12	Casal Pere IV - Rambla, 67-71		0 21,12	0 21,12
600201	19668	Llicència WinSvrCAL 2008 OLP NL Gov UsrCAL GI COMPRA	30/11/2009 21,12	Casal Pere IV - Rambla, 67-71		0 21,12	0 21,12
600201	19669	Llicència WinSvrCAL 2008 OLP NL Gov UsrCAL GI COMPRA	30/11/2009 21,12	Casal Pere IV - Rambla, 67-71		0 21,12	0 21,12
600201	19670	Llicència WinSvrCAL 2008 OLP NL Gov UsrCAL GI COMPRA	30/11/2009 21,12	Casal Pere IV - Rambla, 67-71		0 21,12	0 21,12

AJUNTAMENT-AJUNTAMENT DE SABADELL

Data obtenció 19/02/2024 4:01
Pàg. 53

LLIBRE A LLIBRE A: BENS, DRETS I OBLIGACIONS DE L'ENT LOCAL

EPÍGRAF: III.6 CRÈDITS I DRETS DE CARÀCTER PERSONAL

SUBEPÍGRAF:

CLASSIFICAC	N. BÉ	QUANT. DESCRIPCIÓ	C. GESTO T. ADQUISICIÓ C. COST	COST ADQUI. D- ALTA	CENTRE UBICACIÓ	PLANTA ESPAI	V.B.C. DOT. AMORT	F.A. V.C.
600201	19671		GI COMPRA	21,12	Casal Pere IV - Rambla, 67-71		21,12	21,12
		Llicència WinSvrCAL 2008 OLP NL Gov UsrCAL		30/11/2009			0	0
600201	19672		GI COMPRA	21,12	Casal Pere IV - Rambla, 67-71		21,12	21,12
		Llicència WinSvrCAL 2008 OLP NL Gov UsrCAL		30/11/2009			0	0
600201	19673		GI COMPRA	21,12	Casal Pere IV - Rambla, 67-71		21,12	21,12
		Llicència WinSvrCAL 2008 OLP NL Gov UsrCAL		30/11/2009			0	0
600201	19674		GI COMPRA	21,12	Casal Pere IV - Rambla, 67-71		21,12	21,12
		Llicència WinSvrCAL 2008 OLP NL Gov UsrCAL		30/11/2009			0	0
600201	19675		GI COMPRA	21,12	Casal Pere IV - Rambla, 67-71		21,12	21,12
		Llicència WinSvrCAL 2008 OLP NL Gov UsrCAL		30/11/2009			0	0
600201	19676		GI COMPRA	21,12	Casal Pere IV - Rambla, 67-71		21,12	21,12
		Llicència WinSvrCAL 2008 OLP NL Gov UsrCAL		30/11/2009			0	0
600201	19677		GI COMPRA	21,12	Casal Pere IV - Rambla, 67-71		21,12	21,12
		Llicència WinSvrCAL 2008 OLP NL Gov UsrCAL		30/11/2009			0	0
600201	19678		GI COMPRA	21,12	Casal Pere IV - Rambla, 67-71		21,12	21,12

AJUNTAMENT-AJUNTAMENT DE SABADELL

Data obtenció 19/02/2024 14:01
Pàg. 54

LLIBRE A LLIBRE A: BENS, DRETS I OBLIGACIONS DE L'ENT LOCAL

EPÍGRAF: III.6 CRÈDITS I DRETS DE CARÀCTER PERSONAL

SUBEPÍGRAF:

CLASSIFICAC N. BÉ	QUANT. DESCRIPCIÓ	C. GESTO T. ADQUISICIÓ C. COST	COST ADQUI. D- ALTA	CENTRE UBICACIÓ	PLANTA ESPAI	V.B.C. DOT. AMORT	F.A. V.C.
	Llicència WinSvrCAL 2008 OLP NL Gov UsrCAL		30/11/2009			0	0
600201 19679		GI COMPRA	21,12	Casal Pere IV - Rambla, 67-71		21,12	21,12
	Llicència WinSvrCAL 2008 OLP NL Gov UsrCAL		30/11/2009			0	0
600201 19680		GI COMPRA	21,12	Casal Pere IV - Rambla, 67-71		21,12	21,12
	Llicència WinSvrCAL 2008 OLP NL Gov UsrCAL		30/11/2009			0	0
600201 19681		GI COMPRA	21,12	Casal Pere IV - Rambla, 67-71		21,12	21,12
	Llicència WinSvrCAL 2008 OLP NL Gov UsrCAL		30/11/2009			0	0
600201 19682		GI COMPRA	21,12	Casal Pere IV - Rambla, 67-71		21,12	21,12
	Llicència WinSvrCAL 2008 OLP NL Gov UsrCAL		30/11/2009			0	0
600201 19683		GI COMPRA	21,12	Casal Pere IV - Rambla, 67-71		21,12	21,12
	Llicència WinSvrCAL 2008 OLP NL Gov UsrCAL		30/11/2009			0	0
600201 19684		GI COMPRA	21,12	Casal Pere IV - Rambla, 67-71		21,12	21,12
	Llicència WinSvrCAL 2008 OLP NL Gov UsrCAL		30/11/2009			0	0
600201 19685		GI COMPRA	21,12	Casal Pere IV - Rambla, 67-71		21,12	21,12
	Llicència WinSvrCAL 2008 OLP NL Gov UsrCAL		30/11/2009			0	0

AJUNTAMENT-AJUNTAMENT DE SABADELL

Data obtenció 19/02/2024 4:01
Pàg. 55

LLIBRE A LLIBRE A: BENS, DRETS I OBLIGACIONS DE L'ENT LOCAL

EPÍGRAF: III.6 CRÈDITS I DRETS DE CARÀCTER PERSONAL

SUBEPÍGRAF:

CLASSIFICAC	N. BÉ	QUANT. DESCRIPCIÓ	C. GESTO T. ADQUISICIÓ C. COST	COST ADQUI. D- ALTA	CENTRE UBICACIÓ	PLANTA ESPAI	V.B.C. DOT. AMORT	F.A. V.C.
600201	19686	Llicència WinSvrCAL 2008 OLP NL Gov UsrCAL	GI COMPRA	21,12 30/11/2009	Casal Pere IV - Rambla, 67-71		21,12 0	21,12 0
600201	19687	Llicència WinSvrCAL 2008 OLP NL Gov UsrCAL	GI COMPRA	21,12 30/11/2009	Casal Pere IV - Rambla, 67-71		21,12 0	21,12 0
600201	19688	Llicència WinSvrCAL 2008 OLP NL Gov UsrCAL	GI COMPRA	21,12 30/11/2009	Casal Pere IV - Rambla, 67-71		21,12 0	21,12 0
600201	19689	Llicència WinSvrCAL 2008 OLP NL Gov UsrCAL	GI COMPRA	21,12 30/11/2009	Casal Pere IV - Rambla, 67-71		21,12 0	21,12 0
600201	19690	Llicència WinSvrCAL 2008 OLP NL Gov UsrCAL	GI COMPRA	21,12 30/11/2009	Casal Pere IV - Rambla, 67-71		21,12 0	21,12 0
600201	19691	Llicència WinSvrCAL 2008 OLP NL Gov UsrCAL	GI COMPRA	21,12 30/11/2009	Casal Pere IV - Rambla, 67-71		21,12 0	21,12 0
600201	19692	Llicència WinSvrCAL 2008 OLP NL Gov UsrCAL	GI COMPRA	21,12 30/11/2009	Casal Pere IV - Rambla, 67-71		21,12 0	21,12 0
600201	19693	Llicència WinSvrCAL 2008 OLP NL Gov UsrCAL	GI COMPRA	21,12 30/11/2009	Casal Pere IV - Rambla, 67-71		21,12 0	21,12 0

AJUNTAMENT-AJUNTAMENT DE SABADELL

Data obtenció 19/02/2024 14:01
Pàg. 56

LLIBRE A LLIBRE A: BENS, DRETS I OBLIGACIONS DE L'ENT LOCAL

EPÍGRAF: III.6 CRÈDITS I DRETS DE CARÀCTER PERSONAL

SUBEPÍGRAF:

CLASSIFICAC N. BÉ	QUANT. DESCRIPCIÓ	C. GESTO T. ADQUISICIÓ C. COST	COST ADQUI. D- ALTA	CENTRE UBICACIÓ	PLANTA ESPAI	V.B.C. DOT. AMORT	F.A. V.C.
600201	19694	GI COMPRA	21,12	Casal Pere IV - Rambla, 67-71		21,12	21,12
	Llicència WinSvrCAL 2008 OLP NL Gov UsrCAL		30/11/2009			0	0
600201	19695	GI COMPRA	21,12	Casal Pere IV - Rambla, 67-71		21,12	21,12
	Llicència WinSvrCAL 2008 OLP NL Gov UsrCAL		30/11/2009			0	0
600201	19696	GI COMPRA	21,12	Casal Pere IV - Rambla, 67-71		21,12	21,12
	Llicència WinSvrCAL 2008 OLP NL Gov UsrCAL		30/11/2009			0	0
600201	19697	GI COMPRA	21,12	Casal Pere IV - Rambla, 67-71		21,12	21,12
	Llicència WinSvrCAL 2008 OLP NL Gov UsrCAL		30/11/2009			0	0
600201	19698	GI COMPRA	21,12	Casal Pere IV - Rambla, 67-71		21,12	21,12
	Llicència WinSvrCAL 2008 OLP NL Gov UsrCAL		30/11/2009			0	0
600201	19699	GI COMPRA	21,12	Casal Pere IV - Rambla, 67-71		21,12	21,12
	Llicència WinSvrCAL 2008 OLP NL Gov UsrCAL		30/11/2009			0	0
600201	19700	GI COMPRA	21,12	Casal Pere IV - Rambla, 67-71		21,12	21,12
	Llicència WinSvrCAL 2008 OLP NL Gov UsrCAL		30/11/2009			0	0
600201	19701	GI COMPRA	21,12	Casal Pere IV - Rambla, 67-71		21,12	21,12

AJUNTAMENT-AJUNTAMENT DE SABADELL

Data obtenció 19/02/2024 4:01
Pàg. 57

LLIBRE A LLIBRE A: BENS, DRETS I OBLIGACIONS DE L'ENT LOCAL

EPÍGRAF: III.6 CRÈDITS I DRETS DE CARÀCTER PERSONAL

SUBEPÍGRAF:

CLASSIFICAC N. BÉ	QUANT. DESCRIPCIÓ	C. GESTO T. ADQUISICIÓ C. COST	COST ADQUI. D- ALTA	CENTRE UBICACIÓ	PLANTA ESPAI	V.B.C. DOT. AMORT	F.A. V.C.
600201	19702	Llicència WinSvrCAL 2008 OLP NL Gov UsrCAL GI COMPRA	30/11/2009 21,12	Casal Pere IV - Rambla, 67-71		0 21,12	0 21,12
600201	19703	Llicència WinSvrCAL 2008 OLP NL Gov UsrCAL GI COMPRA	30/11/2009 21,12	Casal Pere IV - Rambla, 67-71		0 21,12	0 21,12
600201	19704	Llicència WinSvrCAL 2008 OLP NL Gov UsrCAL GI COMPRA	30/11/2009 21,12	Casal Pere IV - Rambla, 67-71		0 21,12	0 21,12
600201	19705	Llicència WinSvrCAL 2008 OLP NL Gov UsrCAL GI COMPRA	30/11/2009 21,12	Casal Pere IV - Rambla, 67-71		0 21,12	0 21,12
600201	19706	Llicència WinSvrCAL 2008 OLP NL Gov UsrCAL GI COMPRA	30/11/2009 21,12	Casal Pere IV - Rambla, 67-71		0 21,12	0 21,12
600201	19707	Llicència WinSvrCAL 2008 OLP NL Gov UsrCAL GI COMPRA	30/11/2009 21,12	Casal Pere IV - Rambla, 67-71		0 21,12	0 21,12
600201	19708	Llicència WinSvrCAL 2008 OLP NL Gov UsrCAL GI COMPRA	30/11/2009 21,12	Casal Pere IV - Rambla, 67-71		0 21,12	0 21,12

AJUNTAMENT-AJUNTAMENT DE SABADELL

Data obtenció 19/02/2024 14:01
Pàg. 58

LLIBRE A LLIBRE A: BENS, DRETS I OBLIGACIONS DE L'ENT LOCAL

EPÍGRAF: III.6 CRÈDITS I DRETS DE CARÀCTER PERSONAL

SUBEPÍGRAF:

CLASSIFICAC	N. BÉ	QUANT. DESCRIPCIÓ	C. GESTO T. ADQUISICIÓ C. COST	COST ADQUI. D- ALTA	CENTRE UBICACIÓ	PLANTA ESPAI	V.B.C. DOT. AMORT	F.A. V.C.
600201	19709	Llicència WinSvrCAL 2008 OLP NL Gov UsrCAL	GI COMPRA	21,12	Casal Pere IV - Rambla, 67-71		21,12	21,12
				30/11/2009			0	0
600201	19710	Llicència WinSvrCAL 2008 OLP NL Gov UsrCAL	GI COMPRA	21,12	Casal Pere IV - Rambla, 67-71		21,12	21,12
				30/11/2009			0	0
600201	19711	Llicència WinSvrCAL 2008 OLP NL Gov UsrCAL	GI COMPRA	21,12	Casal Pere IV - Rambla, 67-71		21,12	21,12
				30/11/2009			0	0
600201	19712	Llicència WinSvrCAL 2008 OLP NL Gov UsrCAL	GI COMPRA	21,12	Casal Pere IV - Rambla, 67-71		21,12	21,12
				30/11/2009			0	0
600201	19713	Llicència WinSvrCAL 2008 OLP NL Gov UsrCAL	GI COMPRA	21,12	Casal Pere IV - Rambla, 67-71		21,12	21,12
				30/11/2009			0	0
600201	19714	Llicència WinSvrCAL 2008 OLP NL Gov UsrCAL	GI COMPRA	21,12	Casal Pere IV - Rambla, 67-71		21,12	21,12
				30/11/2009			0	0
600201	19715	Llicència WinSvrCAL 2008 OLP NL Gov UsrCAL	GI COMPRA	21,12	Casal Pere IV - Rambla, 67-71		21,12	21,12
				30/11/2009			0	0
600201	19716		GI COMPRA	21,12	Casal Pere IV - Rambla, 67-71		21,12	21,12

AJUNTAMENT-AJUNTAMENT DE SABADELL

Data obtenció 19/02/2024 14:01
Pàg. 59

LLIBRE A LLIBRE A: BENS, DRETS I OBLIGACIONS DE L'ENT LOCAL

EPÍGRAF: III.6 CRÈDITS I DRETS DE CARÀCTER PERSONAL

SUBEPÍGRAF:

CLASSIFICAC N. BÉ	QUANT. DESCRIPCIÓ	C. GESTO T. ADQUISICIÓ C. COST	COST ADQUI. D- ALTA	CENTRE UBICACIÓ	PLANTA ESPAI	V.B.C. DOT. AMORT	F.A. V.C.
	Llicència WinSvrCAL 2008 OLP NL Gov UsrCAL		30/11/2009			0	0
600201 19717		GI COMPRA	21,12	Casal Pere IV - Rambla, 67-71		21,12	21,12
	Llicència WinSvrCAL 2008 OLP NL Gov UsrCAL		30/11/2009			0	0
600201 19718		GI COMPRA	21,12	Casal Pere IV - Rambla, 67-71		21,12	21,12
	Llicència WinSvrCAL 2008 OLP NL Gov UsrCAL		30/11/2009			0	0
600201 19719		GI COMPRA	21,12	Casal Pere IV - Rambla, 67-71		21,12	21,12
	Llicència WinSvrCAL 2008 OLP NL Gov UsrCAL		30/11/2009			0	0
600201 19720		GI COMPRA	21,12	Casal Pere IV - Rambla, 67-71		21,12	21,12
	Llicència WinSvrCAL 2008 OLP NL Gov UsrCAL		30/11/2009			0	0
600201 19721		GI COMPRA	21,12	Casal Pere IV - Rambla, 67-71		21,12	21,12
	Llicència WinSvrCAL 2008 OLP NL Gov UsrCAL		30/11/2009			0	0
600201 19722		GI COMPRA	21,12	Casal Pere IV - Rambla, 67-71		21,12	21,12
	Llicència WinSvrCAL 2008 OLP NL Gov UsrCAL		30/11/2009			0	0
600201 19723		GI COMPRA	21,12	Casal Pere IV - Rambla, 67-71		21,12	21,12
	Llicència WinSvrCAL 2008 OLP NL Gov UsrCAL		30/11/2009			0	0

AJUNTAMENT-AJUNTAMENT DE SABADELL

Data obtenció 19/02/2024 4:01
Pàg. 60

LLIBRE A LLIBRE A: BENS, DRETS I OBLIGACIONS DE L'ENT LOCAL

EPÍGRAF: III.6 CRÈDITS I DRETS DE CARÀCTER PERSONAL

SUBEPÍGRAF:

CLASSIFICAC N. BÉ	QUANT. DESCRIPCIÓ	C. GESTO T. ADQUISICIÓ C. COST	COST ADQUI. D- ALTA	CENTRE UBICACIÓ	PLANTA ESPAI	V.B.C. DOT. AMORT	F.A. V.C.
600201	19724	GI COMPRA	21,12	Casal Pere IV - Rambla, 67-71		21,12	21,12
	Llicència WinSvrCAL 2008 OLP NL Gov UsrCAL		30/11/2009			0	0
600201	19725	GI COMPRA	21,12	Casal Pere IV - Rambla, 67-71		21,12	21,12
	Llicència WinSvrCAL 2008 OLP NL Gov UsrCAL		30/11/2009			0	0
600201	19726	GI COMPRA	21,12	Casal Pere IV - Rambla, 67-71		21,12	21,12
	Llicència WinSvrCAL 2008 OLP NL Gov UsrCAL		30/11/2009			0	0
600201	19727	GI COMPRA	21,12	Casal Pere IV - Rambla, 67-71		21,12	21,12
	Llicència WinSvrCAL 2008 OLP NL Gov UsrCAL		30/11/2009			0	0
600201	19728	GI COMPRA	21,12	Casal Pere IV - Rambla, 67-71		21,12	21,12
	Llicència WinSvrCAL 2008 OLP NL Gov UsrCAL		30/11/2009			0	0
600201	19729	GI COMPRA	21,12	Casal Pere IV - Rambla, 67-71		21,12	21,12
	Llicència WinSvrCAL 2008 OLP NL Gov UsrCAL		30/11/2009			0	0
600201	19730	GI COMPRA	21,12	Casal Pere IV - Rambla, 67-71		21,12	21,12
	Llicència WinSvrCAL 2008 OLP NL Gov UsrCAL		30/11/2009			0	0
600201	19731	GI COMPRA	21,12	Casal Pere IV - Rambla, 67-71		21,12	21,12
	Llicència WinSvrCAL 2008 OLP NL Gov UsrCAL		30/11/2009			0	0

AJUNTAMENT-AJUNTAMENT DE SABADELL

Data obtenció 19/02/2024 14:01
Pàg. 61

LLIBRE A LLIBRE A: BENS, DRETS I OBLIGACIONS DE L'ENT LOCAL

EPÍGRAF: III.6 CRÈDITS I DRETS DE CARÀCTER PERSONAL

SUBEPÍGRAF:

CLASSIFICAC N. BÉ	QUANT. DESCRIPCIÓ	C. GESTO T. ADQUISICIÓ C. COST	COST ADQUI. D- ALTA	CENTRE UBICACIÓ	PLANTA ESPAI	V.B.C. DOT. AMORT	F.A. V.C.
600201	19732	GI COMPRA	21,12	Casal Pere IV - Rambla, 67-71		21,12	21,12
	Llicència WinSvrCAL 2008 OLP NL Gov UsrCAL		30/11/2009			0	0
600201	19733	GI COMPRA	21,12	Casal Pere IV - Rambla, 67-71		21,12	21,12
	Llicència WinSvrCAL 2008 OLP NL Gov UsrCAL		30/11/2009			0	0
600201	19734	GI COMPRA	21,12	Casal Pere IV - Rambla, 67-71		21,12	21,12
	Llicència WinSvrCAL 2008 OLP NL Gov UsrCAL		30/11/2009			0	0
600201	19735	GI COMPRA	21,12	Casal Pere IV - Rambla, 67-71		21,12	21,12
	Llicència WinSvrCAL 2008 OLP NL Gov UsrCAL		30/11/2009			0	0
600201	19736	GI COMPRA	21,12	Casal Pere IV - Rambla, 67-71		21,12	21,12
	Llicència WinSvrCAL 2008 OLP NL Gov UsrCAL		30/11/2009			0	0
600201	19737	GI COMPRA	21,12	Casal Pere IV - Rambla, 67-71		21,12	21,12
	Llicència WinSvrCAL 2008 OLP NL Gov UsrCAL		30/11/2009			0	0
600201	19738	GI COMPRA	21,12	Casal Pere IV - Rambla, 67-71		21,12	21,12
	Llicència WinSvrCAL 2008 OLP NL Gov UsrCAL		30/11/2009			0	0
600201	19739	GI COMPRA	21,12	Casal Pere IV - Rambla, 67-71		21,12	21,12

AJUNTAMENT-AJUNTAMENT DE SABADELL

Data obtenció 19/02/2024 4:01
Pàg. 62

LLIBRE A LLIBRE A: BENS, DRETS I OBLIGACIONS DE L'ENT LOCAL

EPÍGRAF: III.6 CRÈDITS I DRETS DE CARÀCTER PERSONAL

SUBEPÍGRAF:

CLASSIFICAC N. BÉ	QUANT. DESCRIPCIÓ	C. GESTO T. ADQUISICIÓ C. COST	COST ADQUI. D- ALTA	CENTRE UBICACIÓ	PLANTA ESPAI	V.B.C. DOT. AMORT	F.A. V.C.
600201	19740	Llicència WinSvrCAL 2008 OLP NL Gov UsrCAL GI COMPRA	30/11/2009 21,12	Casal Pere IV - Rambla, 67-71		0 21,12	0 21,12
600201	19741	Llicència WinSvrCAL 2008 OLP NL Gov UsrCAL GI COMPRA	30/11/2009 21,12	Casal Pere IV - Rambla, 67-71		0 21,12	0 21,12
600201	19742	Llicència WinSvrCAL 2008 OLP NL Gov UsrCAL GI COMPRA	30/11/2009 21,12	Casal Pere IV - Rambla, 67-71		0 21,12	0 21,12
600201	19743	Llicència WinSvrCAL 2008 OLP NL Gov UsrCAL GI COMPRA	30/11/2009 21,12	Casal Pere IV - Rambla, 67-71		0 21,12	0 21,12
600201	19744	Llicència WinSvrCAL 2008 OLP NL Gov UsrCAL GI COMPRA	30/11/2009 21,12	Casal Pere IV - Rambla, 67-71		0 21,12	0 21,12
600201	19745	Llicència WinSvrCAL 2008 OLP NL Gov UsrCAL GI COMPRA	30/11/2009 21,12	Casal Pere IV - Rambla, 67-71		0 21,12	0 21,12
600201	19746	Llicència WinSvrCAL 2008 OLP NL Gov UsrCAL GI COMPRA	30/11/2009 21,12	Casal Pere IV - Rambla, 67-71		0 21,12	0 21,12

AJUNTAMENT-AJUNTAMENT DE SABADELL

Data obtenció 19/02/2024 14:01
Pàg. 63

LLIBRE A LLIBRE A: BENS, DRETS I OBLIGACIONS DE L'ENT LOCAL

EPÍGRAF: III.6 CRÈDITS I DRETS DE CARÀCTER PERSONAL

SUBEPÍGRAF:

CLASSIFICAC N. BÉ	QUANT. DESCRIPCIÓ	C. GESTO T. ADQUISICIÓ C. COST	COST ADQUI. D- ALTA	CENTRE UBICACIÓ	PLANTA ESPAI	V.B.C. DOT. AMORT	F.A. V.C.
600201	19747	GI COMPRA	21,12	Casal Pere IV - Rambla, 67-71		21,12	21,12
	Llicència WinSvrCAL 2008 OLP NL Gov UsrCAL		30/11/2009			0	0
600201	19748	GI COMPRA	21,12	Casal Pere IV - Rambla, 67-71		21,12	21,12
	Llicència WinSvrCAL 2008 OLP NL Gov UsrCAL		30/11/2009			0	0
600201	19749	GI COMPRA	21,12	Casal Pere IV - Rambla, 67-71		21,12	21,12
	Llicència WinSvrCAL 2008 OLP NL Gov UsrCAL		30/11/2009			0	0
600201	19750	GI COMPRA	21,12	Casal Pere IV - Rambla, 67-71		21,12	21,12
	Llicència WinSvrCAL 2008 OLP NL Gov UsrCAL		30/11/2009			0	0
600201	19751	GI COMPRA	21,12	Casal Pere IV - Rambla, 67-71		21,12	21,12
	Llicència WinSvrCAL 2008 OLP NL Gov UsrCAL		30/11/2009			0	0
600201	19752	GI COMPRA	21,12	Casal Pere IV - Rambla, 67-71		21,12	21,12
	Llicència WinSvrCAL 2008 OLP NL Gov UsrCAL		30/11/2009			0	0
600201	19753	GI COMPRA	21,12	Casal Pere IV - Rambla, 67-71		21,12	21,12
	Llicència WinSvrCAL 2008 OLP NL Gov UsrCAL		30/11/2009			0	0
600201	19754	GI COMPRA	21,12	Casal Pere IV - Rambla, 67-71		21,12	21,12

AJUNTAMENT-AJUNTAMENT DE SABADELL

Data obtenció 19/02/2024 14:01
Pàg. 64

LLIBRE A LLIBRE A: BENS, DRETS I OBLIGACIONS DE L'ENT LOCAL

EPÍGRAF: III.6 CRÈDITS I DRETS DE CARÀCTER PERSONAL

SUBEPÍGRAF:

CLASSIFICAC N. BÉ	QUANT. DESCRIPCIÓ	C. GESTO T. ADQUISICIÓ C. COST	COST ADQUI. D- ALTA	CENTRE UBICACIÓ	PLANTA ESPAI	V.B.C. DOT. AMORT	F.A. V.C.
	Llicència WinSvrCAL 2008 OLP NL Gov UsrCAL		30/11/2009			0	0
600201 19755		GI COMPRA	21,12	Casal Pere IV - Rambla, 67-71		21,12	21,12
	Llicència WinSvrCAL 2008 OLP NL Gov UsrCAL		30/11/2009			0	0
600201 19756		GI COMPRA	21,12	Casal Pere IV - Rambla, 67-71		21,12	21,12
	Llicència WinSvrCAL 2008 OLP NL Gov UsrCAL		30/11/2009			0	0
600201 19757		GI COMPRA	21,12	Casal Pere IV - Rambla, 67-71		21,12	21,12
	Llicència WinSvrCAL 2008 OLP NL Gov UsrCAL		30/11/2009			0	0
600201 19758		GI COMPRA	21,12	Casal Pere IV - Rambla, 67-71		21,12	21,12
	Llicència WinSvrCAL 2008 OLP NL Gov UsrCAL		30/11/2009			0	0
600201 19759		GI COMPRA	21,12	Casal Pere IV - Rambla, 67-71		21,12	21,12
	Llicència WinSvrCAL 2008 OLP NL Gov UsrCAL		30/11/2009			0	0
600201 19760		GI COMPRA	21,12	Casal Pere IV - Rambla, 67-71		21,12	21,12
	Llicència WinSvrCAL 2008 OLP NL Gov UsrCAL		30/11/2009			0	0
600201 19761		GI COMPRA	21,12	Casal Pere IV - Rambla, 67-71		21,12	21,12
	Llicència WinSvrCAL 2008 OLP NL Gov UsrCAL		30/11/2009			0	0

AJUNTAMENT-AJUNTAMENT DE SABADELL

Data obtenció 19/02/2024 4:01
Pàg. 65

LLIBRE A LLIBRE A: BENS, DRETS I OBLIGACIONS DE L'ENT LOCAL

EPÍGRAF: III.6 CRÈDITS I DRETS DE CARÀCTER PERSONAL

SUBEPÍGRAF:

CLASSIFICAC N. BÉ	QUANT. DESCRIPCIÓ	C. GESTO T. ADQUISICIÓ C. COST	COST ADQUI. D- ALTA	CENTRE UBICACIÓ	PLANTA ESPAI	V.B.C. DOT. AMORT	F.A. V.C.
600201	19762	GI COMPRA	21,12	Casal Pere IV - Rambla, 67-71		21,12	21,12
	Llicència WinSvrCAL 2008 OLP NL Gov UsrCAL		30/11/2009			0	0
600201	19763	GI COMPRA	21,12	Casal Pere IV - Rambla, 67-71		21,12	21,12
	Llicència WinSvrCAL 2008 OLP NL Gov UsrCAL		30/11/2009			0	0
600201	19764	GI COMPRA	21,12	Casal Pere IV - Rambla, 67-71		21,12	21,12
	Llicència WinSvrCAL 2008 OLP NL Gov UsrCAL		30/11/2009			0	0
600201	19765	GI COMPRA	21,12	Casal Pere IV - Rambla, 67-71		21,12	21,12
	Llicència WinSvrCAL 2008 OLP NL Gov UsrCAL		30/11/2009			0	0
600201	19766	GI COMPRA	21,12	Casal Pere IV - Rambla, 67-71		21,12	21,12
	Llicència WinSvrCAL 2008 OLP NL Gov UsrCAL		30/11/2009			0	0
600201	19767	GI COMPRA	21,12	Casal Pere IV - Rambla, 67-71		21,12	21,12
	Llicència WinSvrCAL 2008 OLP NL Gov UsrCAL		30/11/2009			0	0
600201	19768	GI COMPRA	21,12	Casal Pere IV - Rambla, 67-71		21,12	21,12
	Llicència WinSvrCAL 2008 OLP NL Gov UsrCAL		30/11/2009			0	0
600201	19769	GI COMPRA	21,12	Casal Pere IV - Rambla, 67-71		21,12	21,12
	Llicència WinSvrCAL 2008 OLP NL Gov UsrCAL		30/11/2009			0	0

AJUNTAMENT-AJUNTAMENT DE SABADELL

Data obtenció 19/02/2024 14:01
Pàg. 66

LLIBRE A LLIBRE A: BENS, DRETS I OBLIGACIONS DE L'ENT LOCAL

EPÍGRAF: III.6 CRÈDITS I DRETS DE CARÀCTER PERSONAL

SUBEPÍGRAF:

CLASSIFICAC N. BÉ	QUANT. DESCRIPCIÓ	C. GESTO T. ADQUISICIÓ C. COST	COST ADQUI. D- ALTA	CENTRE UBICACIÓ	PLANTA ESPAI	V.B.C. DOT. AMORT	F.A. V.C.
600201	19770	GI COMPRA	21,12	Casal Pere IV - Rambla, 67-71		21,12	21,12
	Llicència WinSvrCAL 2008 OLP NL Gov UsrCAL		30/11/2009			0	0
600201	19771	GI COMPRA	21,12	Casal Pere IV - Rambla, 67-71		21,12	21,12
	Llicència WinSvrCAL 2008 OLP NL Gov UsrCAL		30/11/2009			0	0
600201	19772	GI COMPRA	21,12	Casal Pere IV - Rambla, 67-71		21,12	21,12
	Llicència WinSvrCAL 2008 OLP NL Gov UsrCAL		30/11/2009			0	0
600201	19773	GI COMPRA	21,12	Casal Pere IV - Rambla, 67-71		21,12	21,12
	Llicència WinSvrCAL 2008 OLP NL Gov UsrCAL		30/11/2009			0	0
600201	19774	GI COMPRA	21,12	Casal Pere IV - Rambla, 67-71		21,12	21,12
	Llicència WinSvrCAL 2008 OLP NL Gov UsrCAL		30/11/2009			0	0
600201	19775	GI COMPRA	21,12	Casal Pere IV - Rambla, 67-71		21,12	21,12
	Llicència WinSvrCAL 2008 OLP NL Gov UsrCAL		30/11/2009			0	0
600201	19776	GI COMPRA	21,12	Casal Pere IV - Rambla, 67-71		21,12	21,12
	Llicència WinSvrCAL 2008 OLP NL Gov UsrCAL		30/11/2009			0	0
600201	19777	GI COMPRA	21,12	Casal Pere IV - Rambla, 67-71		21,12	21,12

AJUNTAMENT-AJUNTAMENT DE SABADELL

Data obtenció 19/02/2024 4:01
Pàg. 67

LLIBRE A LLIBRE A: BENS, DRETS I OBLIGACIONS DE L'ENT LOCAL

EPÍGRAF: III.6 CRÈDITS I DRETS DE CARÀCTER PERSONAL

SUBEPÍGRAF:

CLASSIFICAC N. BÉ	QUANT. DESCRIPCIÓ	C. GESTO T. ADQUISICIÓ C. COST	COST ADQUI. D- ALTA	CENTRE UBICACIÓ	PLANTA ESPAI	V.B.C. DOT. AMORT	F.A. V.C.
600201	19778	Llicència WinSvrCAL 2008 OLP NL Gov UsrCAL GI COMPRA	30/11/2009 21,12	Casal Pere IV - Rambla, 67-71		0 21,12	0 21,12
600201	19779	Llicència WinSvrCAL 2008 OLP NL Gov UsrCAL GI COMPRA	30/11/2009 21,12	Casal Pere IV - Rambla, 67-71		0 21,12	0 21,12
600201	19780	Llicència WinSvrCAL 2008 OLP NL Gov UsrCAL GI COMPRA	30/11/2009 21,12	Casal Pere IV - Rambla, 67-71		0 21,12	0 21,12
600201	19781	Llicència WinSvrCAL 2008 OLP NL Gov UsrCAL GI COMPRA	30/11/2009 21,12	Casal Pere IV - Rambla, 67-71		0 21,12	0 21,12
600201	19782	Llicència WinSvrCAL 2008 OLP NL Gov UsrCAL GI COMPRA	30/11/2009 21,12	Casal Pere IV - Rambla, 67-71		0 21,12	0 21,12
600201	19783	Llicència WinSvrCAL 2008 OLP NL Gov UsrCAL GI COMPRA	30/11/2009 21,12	Casal Pere IV - Rambla, 67-71		0 21,12	0 21,12
600201	19784	Llicència WinSvrCAL 2008 OLP NL Gov UsrCAL GI COMPRA	30/11/2009 21,12	Casal Pere IV - Rambla, 67-71		0 21,12	0 21,12

AJUNTAMENT-AJUNTAMENT DE SABADELL

Data obtenció 19/02/2024 14:01
Pàg. 68

LLIBRE A LLIBRE A: BENS, DRETS I OBLIGACIONS DE L'ENT LOCAL

EPÍGRAF: III.6 CRÈDITS I DRETS DE CARÀCTER PERSONAL

SUBEPÍGRAF:

CLASSIFICAC	N. BÉ	QUANT. DESCRIPCIÓ	C. GESTO T. ADQUISICIÓ C. COST	COST ADQUI. D- ALTA	CENTRE UBICACIÓ	PLANTA ESPAI	V.B.C. DOT. AMORT	F.A. V.C.
600201	19785		GI COMPRA	21,12	Casal Pere IV - Rambla, 67-71		21,12	21,12
		Llicència WinSvrCAL 2008 OLP NL Gov UsrCAL		30/11/2009			0	0
600201	19786		GI COMPRA	21,12	Casal Pere IV - Rambla, 67-71		21,12	21,12
		Llicència WinSvrCAL 2008 OLP NL Gov UsrCAL		30/11/2009			0	0
600201	19787		GI COMPRA	21,12	Casal Pere IV - Rambla, 67-71		21,12	21,12
		Llicència WinSvrCAL 2008 OLP NL Gov UsrCAL		30/11/2009			0	0
600201	19788		GI COMPRA	21,12	Casal Pere IV - Rambla, 67-71		21,12	21,12
		Llicència WinSvrCAL 2008 OLP NL Gov UsrCAL		30/11/2009			0	0
600201	19789		GI COMPRA	21,12	Casal Pere IV - Rambla, 67-71		21,12	21,12
		Llicència WinSvrCAL 2008 OLP NL Gov UsrCAL		30/11/2009			0	0
600201	19790		GI COMPRA	21,12	Casal Pere IV - Rambla, 67-71		21,12	21,12
		Llicència WinSvrCAL 2008 OLP NL Gov UsrCAL		30/11/2009			0	0
600201	19791		GI COMPRA	21,12	Casal Pere IV - Rambla, 67-71		21,12	21,12
		Llicència WinSvrCAL 2008 OLP NL Gov UsrCAL		30/11/2009			0	0
600201	19792		GI COMPRA	21,12	Casal Pere IV - Rambla, 67-71		21,12	21,12

AJUNTAMENT-AJUNTAMENT DE SABADELL

Data obtenció 19/02/2024 14:01
Pàg. 69

LLIBRE A LLIBRE A: BENS, DRETS I OBLIGACIONS DE L'ENT LOCAL

EPÍGRAF: III.6 CRÈDITS I DRETS DE CARÀCTER PERSONAL

SUBEPÍGRAF:

CLASSIFICAC N. BÉ	QUANT. DESCRIPCIÓ	C. GESTO T. ADQUISICIÓ C. COST	COST ADQUI. D- ALTA	CENTRE UBICACIÓ	PLANTA ESPAI	V.B.C. DOT. AMORT	F.A. V.C.
	Llicència WinSvrCAL 2008 OLP NL Gov UsrCAL		30/11/2009			0	0
600201 19793		GI COMPRA	21,12	Casal Pere IV - Rambla, 67-71		21,12	21,12
	Llicència WinSvrCAL 2008 OLP NL Gov UsrCAL		30/11/2009			0	0
600201 19794		GI COMPRA	21,12	Casal Pere IV - Rambla, 67-71		21,12	21,12
	Llicència WinSvrCAL 2008 OLP NL Gov UsrCAL		30/11/2009			0	0
600201 19795		GI COMPRA	21,12	Casal Pere IV - Rambla, 67-71		21,12	21,12
	Llicència WinSvrCAL 2008 OLP NL Gov UsrCAL		30/11/2009			0	0
600201 19796		GI COMPRA	21,12	Casal Pere IV - Rambla, 67-71		21,12	21,12
	Llicència WinSvrCAL 2008 OLP NL Gov UsrCAL		30/11/2009			0	0
600201 19797		GI COMPRA	21,12	Casal Pere IV - Rambla, 67-71		21,12	21,12
	Llicència WinSvrCAL 2008 OLP NL Gov UsrCAL		30/11/2009			0	0
600201 19798		GI COMPRA	21,12	Casal Pere IV - Rambla, 67-71		21,12	21,12
	Llicència WinSvrCAL 2008 OLP NL Gov UsrCAL		30/11/2009			0	0
600201 19799		GI COMPRA	21,12	Casal Pere IV - Rambla, 67-71		21,12	21,12
	Llicència WinSvrCAL 2008 OLP NL Gov UsrCAL		30/11/2009			0	0

AJUNTAMENT-AJUNTAMENT DE SABADELL

Data obtenció 19/02/2024 14:01
Pàg. 70

LLIBRE A LLIBRE A: BENS, DRETS I OBLIGACIONS DE L'ENT LOCAL

EPÍGRAF: III.6 CRÈDITS I DRETS DE CARÀCTER PERSONAL

SUBEPÍGRAF:

CLASSIFICAC	N. BÉ	QUANT. DESCRIPCIÓ	C. GESTO T. ADQUISICIÓ C. COST	COST ADQUI. D- ALTA	CENTRE UBICACIÓ	PLANTA ESPAI	V.B.C. DOT. AMORT	F.A. V.C.
600201	19800		GI COMPRA	21,12	Casal Pere IV - Rambla, 67-71		21,12	21,12
		Llicència WinSvrCAL 2008 OLP NL Gov UsrCAL		30/11/2009			0	0
600201	19801		GI COMPRA	21,12	Casal Pere IV - Rambla, 67-71		21,12	21,12
		Llicència WinSvrCAL 2008 OLP NL Gov UsrCAL		30/11/2009			0	0
600201	19802		GI COMPRA	21,12	Casal Pere IV - Rambla, 67-71		21,12	21,12
		Llicència WinSvrCAL 2008 OLP NL Gov UsrCAL		30/11/2009			0	0
600201	19803		GI COMPRA	21,12	Casal Pere IV - Rambla, 67-71		21,12	21,12
		Llicència WinSvrCAL 2008 OLP NL Gov UsrCAL		30/11/2009			0	0
600201	19804		GI COMPRA	21,12	Casal Pere IV - Rambla, 67-71		21,12	21,12
		Llicència WinSvrCAL 2008 OLP NL Gov UsrCAL		30/11/2009			0	0
600201	19805		GI COMPRA	21,12	Casal Pere IV - Rambla, 67-71		21,12	21,12
		Llicència WinSvrCAL 2008 OLP NL Gov UsrCAL		30/11/2009			0	0
600201	19806		GI COMPRA	21,12	Casal Pere IV - Rambla, 67-71		21,12	21,12
		Llicència WinSvrCAL 2008 OLP NL Gov UsrCAL		30/11/2009			0	0
600201	19807		GI COMPRA	21,12	Casal Pere IV - Rambla, 67-71		21,12	21,12
		Llicència WinSvrCAL 2008 OLP NL Gov UsrCAL		30/11/2009			0	0

AJUNTAMENT-AJUNTAMENT DE SABADELL

Data obtenció 19/02/2024 14:01
Pàg. 71

LLIBRE A LLIBRE A: BENS, DRETS I OBLIGACIONS DE L'ENT LOCAL

EPÍGRAF: III.6 CRÈDITS I DRETS DE CARÀCTER PERSONAL

SUBEPÍGRAF:

CLASSIFICAC N. BÉ	QUANT. DESCRIPCIÓ	C. GESTO T. ADQUISICIÓ C. COST	COST ADQUI. D- ALTA	CENTRE UBICACIÓ	PLANTA ESPAI	V.B.C. DOT. AMORT	F.A. V.C.
600201	19808	GI COMPRA	21,12	Casal Pere IV - Rambla, 67-71		21,12	21,12
	Llicència WinSvrCAL 2008 OLP NL Gov UsrCAL		30/11/2009			0	0
600201	19809	GI COMPRA	21,12	Casal Pere IV - Rambla, 67-71		21,12	21,12
	Llicència WinSvrCAL 2008 OLP NL Gov UsrCAL		30/11/2009			0	0
600201	19810	GI COMPRA	21,12	Casal Pere IV - Rambla, 67-71		21,12	21,12
	Llicència WinSvrCAL 2008 OLP NL Gov UsrCAL		30/11/2009			0	0
600201	19811	GI COMPRA	21,12	Casal Pere IV - Rambla, 67-71		21,12	21,12
	Llicència WinSvrCAL 2008 OLP NL Gov UsrCAL		30/11/2009			0	0
600201	19812	GI COMPRA	21,12	Casal Pere IV - Rambla, 67-71		21,12	21,12
	Llicència WinSvrCAL 2008 OLP NL Gov UsrCAL		30/11/2009			0	0
600201	19813	GI COMPRA	21,12	Casal Pere IV - Rambla, 67-71		21,12	21,12
	Llicència WinSvrCAL 2008 OLP NL Gov UsrCAL		30/11/2009			0	0
600201	19814	GI COMPRA	21,12	Casal Pere IV - Rambla, 67-71		21,12	21,12
	Llicència WinSvrCAL 2008 OLP NL Gov UsrCAL		30/11/2009			0	0
600201	19815	GI COMPRA	21,12	Casal Pere IV - Rambla, 67-71		21,12	21,12

AJUNTAMENT-AJUNTAMENT DE SABADELL

Data obtenció 19/02/2024 4:01
Pàg. 72

LLIBRE A LLIBRE A: BENS, DRETS I OBLIGACIONS DE L'ENT LOCAL

EPÍGRAF: III.6 CRÈDITS I DRETS DE CARÀCTER PERSONAL

SUBEPÍGRAF:

CLASSIFICAC N. BÉ	QUANT. DESCRIPCIÓ	C. GESTO T. ADQUISICIÓ C. COST	COST ADQUI. D- ALTA	CENTRE UBICACIÓ	PLANTA ESPAI	V.B.C. DOT. AMORT	F.A. V.C.
600201	19816	Llicència WinSvrCAL 2008 OLP NL Gov UsrCAL	30/11/2009			0	0
		GI COMPRA	21,12	Casal Pere IV - Rambla, 67-71		21,12	21,12
600201	19817	Llicència WinSvrCAL 2008 OLP NL Gov UsrCAL	30/11/2009			0	0
		GI COMPRA	21,12	Casal Pere IV - Rambla, 67-71		21,12	21,12
600201	19818	Llicència WinSvrCAL 2008 OLP NL Gov UsrCAL	30/11/2009			0	0
		GI COMPRA	21,12	Casal Pere IV - Rambla, 67-71		21,12	21,12
600201	19819	Llicència WinSvrCAL 2008 OLP NL Gov UsrCAL	30/11/2009			0	0
		GI COMPRA	21,12	Casal Pere IV - Rambla, 67-71		21,12	21,12
600201	19820	Llicència WinSvrCAL 2008 OLP NL Gov UsrCAL	30/11/2009			0	0
		GI COMPRA	21,12	Casal Pere IV - Rambla, 67-71		21,12	21,12
600201	19821	Llicència WinSvrCAL 2008 OLP NL Gov UsrCAL	30/11/2009			0	0
		GI COMPRA	21,12	Casal Pere IV - Rambla, 67-71		21,12	21,12
600201	19822	Llicència WinSvrCAL 2008 OLP NL Gov UsrCAL	30/11/2009			0	0
		GI COMPRA	21,12	Casal Pere IV - Rambla, 67-71		21,12	21,12

AJUNTAMENT-AJUNTAMENT DE SABADELL

Data obtenció 19/02/2024 14:01
Pàg. 73

LLIBRE A LLIBRE A: BENS, DRETS I OBLIGACIONS DE L'ENT LOCAL

EPÍGRAF: III.6 CRÈDITS I DRETS DE CARÀCTER PERSONAL

SUBEPÍGRAF:

CLASSIFICAC N. BÉ	QUANT. DESCRIPCIÓ	C. GESTO T. ADQUISICIÓ C. COST	COST ADQUI. D- ALTA	CENTRE UBICACIÓ	PLANTA ESPAI	V.B.C. DOT. AMORT	F.A. V.C.
600201	19823	GI COMPRA	21,12	Casal Pere IV - Rambla, 67-71		21,12	21,12
	Llicència WinSvrCAL 2008 OLP NL Gov UsrCAL		30/11/2009			0	0
600201	19824	GI COMPRA	21,12	Casal Pere IV - Rambla, 67-71		21,12	21,12
	Llicència WinSvrCAL 2008 OLP NL Gov UsrCAL		30/11/2009			0	0
600201	19825	GI COMPRA	21,12	Casal Pere IV - Rambla, 67-71		21,12	21,12
	Llicència WinSvrCAL 2008 OLP NL Gov UsrCAL		30/11/2009			0	0
600201	19826	GI COMPRA	21,12	Casal Pere IV - Rambla, 67-71		21,12	21,12
	Llicència WinSvrCAL 2008 OLP NL Gov UsrCAL		30/11/2009			0	0
600201	19827	GI COMPRA	21,12	Casal Pere IV - Rambla, 67-71		21,12	21,12
	Llicència WinSvrCAL 2008 OLP NL Gov UsrCAL		30/11/2009			0	0
600201	19828	GI COMPRA	21,12	Casal Pere IV - Rambla, 67-71		21,12	21,12
	Llicència WinSvrCAL 2008 OLP NL Gov UsrCAL		30/11/2009			0	0
600201	19829	GI COMPRA	21,12	Casal Pere IV - Rambla, 67-71		21,12	21,12
	Llicència WinSvrCAL 2008 OLP NL Gov UsrCAL		30/11/2009			0	0
600201	19830	GI COMPRA	21,12	Casal Pere IV - Rambla, 67-71		21,12	21,12

AJUNTAMENT-AJUNTAMENT DE SABADELL

Data obtenció 19/02/2024 14:01
Pàg. 74

LLIBRE A LLIBRE A: BENS, DRETS I OBLIGACIONS DE L'ENT LOCAL

EPÍGRAF: III.6 CRÈDITS I DRETS DE CARÀCTER PERSONAL

SUBEPÍGRAF:

CLASSIFICAC N. BÉ	QUANT. DESCRIPCIÓ	C. GESTO T. ADQUISICIÓ C. COST	COST ADQUI. D- ALTA	CENTRE UBICACIÓ	PLANTA ESPAI	V.B.C. DOT. AMORT	F.A. V.C.
	Llicència WinSvrCAL 2008 OLP NL Gov UsrCAL		30/11/2009			0	0
600201 19831		GI COMPRA	21,12	Casal Pere IV - Rambla, 67-71		21,12	21,12
	Llicència WinSvrCAL 2008 OLP NL Gov UsrCAL		30/11/2009			0	0
600201 19832		GI COMPRA	21,12	Casal Pere IV - Rambla, 67-71		21,12	21,12
	Llicència WinSvrCAL 2008 OLP NL Gov UsrCAL		30/11/2009			0	0
600201 19833		GI COMPRA	21,12	Casal Pere IV - Rambla, 67-71		21,12	21,12
	Llicència WinSvrCAL 2008 OLP NL Gov UsrCAL		30/11/2009			0	0
600201 19834		GI COMPRA	21,12	Casal Pere IV - Rambla, 67-71		21,12	21,12
	Llicència WinSvrCAL 2008 OLP NL Gov UsrCAL		30/11/2009			0	0
600201 19835		GI COMPRA	21,12	Casal Pere IV - Rambla, 67-71		21,12	21,12
	Llicència WinSvrCAL 2008 OLP NL Gov UsrCAL		30/11/2009			0	0
600201 19836		GI COMPRA	21,12	Casal Pere IV - Rambla, 67-71		21,12	21,12
	Llicència WinSvrCAL 2008 OLP NL Gov UsrCAL		30/11/2009			0	0
600201 19837		GI COMPRA	21,12	Casal Pere IV - Rambla, 67-71		21,12	21,12
	Llicència WinSvrCAL 2008 OLP NL Gov UsrCAL		30/11/2009			0	0

AJUNTAMENT-AJUNTAMENT DE SABADELL

Data obtenció 19/02/2024 4:01
Pàg. 75

LLIBRE A LLIBRE A: BENS, DRETS I OBLIGACIONS DE L'ENT LOCAL

EPÍGRAF: III.6 CRÈDITS I DRETS DE CARÀCTER PERSONAL

SUBEPÍGRAF:

CLASSIFICAC	N. BÉ	QUANT. DESCRIPCIÓ	C. GESTO T. ADQUISICIÓ C. COST	COST ADQUI. D- ALTA	CENTRE UBICACIÓ	PLANTA ESPAI	V.B.C. DOT. AMORT	F.A. V.C.
600201	19838		GI COMPRA	21,12	Casal Pere IV - Rambla, 67-71		21,12	21,12
		Llicència WinSvrCAL 2008 OLP NL Gov UsrCAL		30/11/2009			0	0
600201	19839		GI COMPRA	21,12	Casal Pere IV - Rambla, 67-71		21,12	21,12
		Llicència WinSvrCAL 2008 OLP NL Gov UsrCAL		30/11/2009			0	0
600201	19840		GI COMPRA	21,12	Casal Pere IV - Rambla, 67-71		21,12	21,12
		Llicència WinSvrCAL 2008 OLP NL Gov UsrCAL		30/11/2009			0	0
600201	19841		GI COMPRA	21,12	Casal Pere IV - Rambla, 67-71		21,12	21,12
		Llicència WinSvrCAL 2008 OLP NL Gov UsrCAL		30/11/2009			0	0
600201	19842		GI COMPRA	21,12	Casal Pere IV - Rambla, 67-71		21,12	21,12
		Llicència WinSvrCAL 2008 OLP NL Gov UsrCAL		30/11/2009			0	0
600201	19843		GI COMPRA	21,12	Casal Pere IV - Rambla, 67-71		21,12	21,12
		Llicència WinSvrCAL 2008 OLP NL Gov UsrCAL		30/11/2009			0	0
600201	19844		GI COMPRA	21,12	Casal Pere IV - Rambla, 67-71		21,12	21,12
		Llicència WinSvrCAL 2008 OLP NL Gov UsrCAL		30/11/2009			0	0
600201	19845		GI COMPRA	21,12	Casal Pere IV - Rambla, 67-71		21,12	21,12
		Llicència WinSvrCAL 2008 OLP NL Gov UsrCAL		30/11/2009			0	0

AJUNTAMENT-AJUNTAMENT DE SABADELL

Data obtenció 19/02/2024 14:01
Pàg. 76

LLIBRE A LLIBRE A: BENS, DRETS I OBLIGACIONS DE L'ENT LOCAL

EPÍGRAF: III.6 CRÈDITS I DRETS DE CARÀCTER PERSONAL

SUBEPÍGRAF:

CLASSIFICAC	N. BÉ	QUANT. DESCRIPCIÓ	C. GESTO T. ADQUISICIÓ C. COST	COST ADQUI. D- ALTA	CENTRE UBICACIÓ	PLANTA ESPAI	V.B.C. DOT. AMORT	F.A. V.C.
600201	19846		GI COMPRA	21,12	Casal Pere IV - Rambla, 67-71		21,12	21,12
		Llicència WinSvrCAL 2008 OLP NL Gov UsrCAL		30/11/2009			0	0
600201	19847		GI COMPRA	21,12	Casal Pere IV - Rambla, 67-71		21,12	21,12
		Llicència WinSvrCAL 2008 OLP NL Gov UsrCAL		30/11/2009			0	0
600201	19848		GI COMPRA	21,12	Casal Pere IV - Rambla, 67-71		21,12	21,12
		Llicència WinSvrCAL 2008 OLP NL Gov UsrCAL		30/11/2009			0	0
600201	19849		GI COMPRA	21,12	Casal Pere IV - Rambla, 67-71		21,12	21,12
		Llicència WinSvrCAL 2008 OLP NL Gov UsrCAL		30/11/2009			0	0
600201	19850		GI COMPRA	21,12	Casal Pere IV - Rambla, 67-71		21,12	21,12
		Llicència WinSvrCAL 2008 OLP NL Gov UsrCAL		30/11/2009			0	0
600201	19851		GI COMPRA	21,12	Casal Pere IV - Rambla, 67-71		21,12	21,12
		Llicència WinSvrCAL 2008 OLP NL Gov UsrCAL		30/11/2009			0	0
600201	19852		GI COMPRA	21,12	Casal Pere IV - Rambla, 67-71		21,12	21,12
		Llicència WinSvrCAL 2008 OLP NL Gov UsrCAL		30/11/2009			0	0
600201	19853		GI COMPRA	21,12	Casal Pere IV - Rambla, 67-71		21,12	21,12

AJUNTAMENT-AJUNTAMENT DE SABADELL

Data obtenció 19/02/2024 4:01
Pàg. 77

LLIBRE A LLIBRE A: BENS, DRETS I OBLIGACIONS DE L'ENT LOCAL

EPÍGRAF: III.6 CRÈDITS I DRETS DE CARÀCTER PERSONAL

SUBEPÍGRAF:

CLASSIFICAC N. BÉ	QUANT. DESCRIPCIÓ	C. GESTO T. ADQUISICIÓ C. COST	COST ADQUI. D- ALTA	CENTRE UBICACIÓ	PLANTA ESPAI	V.B.C. DOT. AMORT	F.A. V.C.
600201	19854	Llicència WinSvrCAL 2008 OLP NL Gov UsrCAL GI COMPRA	30/11/2009 21,12	Casal Pere IV - Rambla, 67-71		0 21,12	0 21,12
600201	19855	Llicència WinSvrCAL 2008 OLP NL Gov UsrCAL GI COMPRA	30/11/2009 21,12	Casal Pere IV - Rambla, 67-71		0 21,12	0 21,12
600201	19856	Llicència WinSvrCAL 2008 OLP NL Gov UsrCAL GI COMPRA	30/11/2009 21,12	Casal Pere IV - Rambla, 67-71		0 21,12	0 21,12
600201	19857	Llicència WinSvrCAL 2008 OLP NL Gov UsrCAL GI COMPRA	30/11/2009 21,12	Casal Pere IV - Rambla, 67-71		0 21,12	0 21,12
600201	19858	Llicència WinSvrCAL 2008 OLP NL Gov UsrCAL GI COMPRA	30/11/2009 21,12	Casal Pere IV - Rambla, 67-71		0 21,12	0 21,12
600201	19859	Llicència WinSvrCAL 2008 OLP NL Gov UsrCAL GI COMPRA	30/11/2009 21,12	Casal Pere IV - Rambla, 67-71		0 21,12	0 21,12
600201	19860	Llicència WinSvrCAL 2008 OLP NL Gov UsrCAL GI COMPRA	30/11/2009 21,12	Casal Pere IV - Rambla, 67-71		0 21,12	0 21,12

AJUNTAMENT-AJUNTAMENT DE SABADELL

Data obtenció 19/02/2024 14:01
Pàg. 78

LLIBRE A LLIBRE A: BENS, DRETS I OBLIGACIONS DE L'ENT LOCAL

EPÍGRAF: III.6 CRÈDITS I DRETS DE CARÀCTER PERSONAL

SUBEPÍGRAF:

CLASSIFICAC N. BÉ	QUANT. DESCRIPCIÓ	C. GESTO T. ADQUISICIÓ C. COST	COST ADQUI. D- ALTA	CENTRE UBICACIÓ	PLANTA ESPAI	V.B.C. DOT. AMORT	F.A. V.C.
600201	19861	GI COMPRA	21,12	Casal Pere IV - Rambla, 67-71		21,12	21,12
	Llicència WinSvrCAL 2008 OLP NL Gov UsrCAL		30/11/2009			0	0
600201	19862	GI COMPRA	21,12	Casal Pere IV - Rambla, 67-71		21,12	21,12
	Llicència WinSvrCAL 2008 OLP NL Gov UsrCAL		30/11/2009			0	0
600201	19863	GI COMPRA	21,12	Casal Pere IV - Rambla, 67-71		21,12	21,12
	Llicència WinSvrCAL 2008 OLP NL Gov UsrCAL		30/11/2009			0	0
600201	19864	GI COMPRA	21,12	Casal Pere IV - Rambla, 67-71		21,12	21,12
	Llicència WinSvrCAL 2008 OLP NL Gov UsrCAL		30/11/2009			0	0
600201	19865	GI COMPRA	21,12	Casal Pere IV - Rambla, 67-71		21,12	21,12
	Llicència WinSvrCAL 2008 OLP NL Gov UsrCAL		30/11/2009			0	0
600201	19866	GI COMPRA	21,12	Casal Pere IV - Rambla, 67-71		21,12	21,12
	Llicència WinSvrCAL 2008 OLP NL Gov UsrCAL		30/11/2009			0	0
600201	19867	GI COMPRA	21,12	Casal Pere IV - Rambla, 67-71		21,12	21,12
	Llicència WinSvrCAL 2008 OLP NL Gov UsrCAL		30/11/2009			0	0
600201	19868	GI COMPRA	21,12	Casal Pere IV - Rambla, 67-71		21,12	21,12

AJUNTAMENT-AJUNTAMENT DE SABADELL

Data obtenció 19/02/2024 14:01
Pàg. 79

LLIBRE A LLIBRE A: BENS, DRETS I OBLIGACIONS DE L'ENT LOCAL

EPÍGRAF: III.6 CRÈDITS I DRETS DE CARÀCTER PERSONAL

SUBEPÍGRAF:

CLASSIFICAC N. BÉ	QUANT. DESCRIPCIÓ	C. GESTO T. ADQUISICIÓ C. COST	COST ADQUI. D- ALTA	CENTRE UBICACIÓ	PLANTA ESPAI	V.B.C. DOT. AMORT	F.A. V.C.
	Llicència WinSvrCAL 2008 OLP NL Gov UsrCAL		30/11/2009			0	0
600201 19869		GI COMPRA	21,12	Casal Pere IV - Rambla, 67-71		21,12	21,12
	Llicència WinSvrCAL 2008 OLP NL Gov UsrCAL		30/11/2009			0	0
600201 19870		GI COMPRA	21,12	Casal Pere IV - Rambla, 67-71		21,12	21,12
	Llicència WinSvrCAL 2008 OLP NL Gov UsrCAL		30/11/2009			0	0
600201 19871		GI COMPRA	21,12	Casal Pere IV - Rambla, 67-71		21,12	21,12
	Llicència WinSvrCAL 2008 OLP NL Gov UsrCAL		30/11/2009			0	0
600201 19872		GI COMPRA	21,12	Casal Pere IV - Rambla, 67-71		21,12	21,12
	Llicència WinSvrCAL 2008 OLP NL Gov UsrCAL		30/11/2009			0	0
600201 19873		GI COMPRA	21,12	Casal Pere IV - Rambla, 67-71		21,12	21,12
	Llicència WinSvrCAL 2008 OLP NL Gov UsrCAL		30/11/2009			0	0
600201 19874		GI COMPRA	21,12	Casal Pere IV - Rambla, 67-71		21,12	21,12
	Llicència WinSvrCAL 2008 OLP NL Gov UsrCAL		30/11/2009			0	0
600201 19875		GI COMPRA	21,12	Casal Pere IV - Rambla, 67-71		21,12	21,12
	Llicència WinSvrCAL 2008 OLP NL Gov UsrCAL		30/11/2009			0	0

AJUNTAMENT-AJUNTAMENT DE SABADELL

Data obtenció 19/02/2024 4:01
Pàg. 80

LLIBRE A LLIBRE A: BENS, DRETS I OBLIGACIONS DE L'ENT LOCAL

EPÍGRAF: III.6 CRÈDITS I DRETS DE CARÀCTER PERSONAL

SUBEPÍGRAF:

CLASSIFICAC	N. BÉ	QUANT. DESCRIPCIÓ	C. GESTO T. ADQUISICIÓ C. COST	COST ADQUI. D- ALTA	CENTRE UBICACIÓ	PLANTA ESPAI	V.B.C. DOT. AMORT	F.A. V.C.
600201	19876	Llicència WinSvrCAL 2008 OLP NL Gov UsrCAL	GI COMPRA	21,12 30/11/2009	Casal Pere IV - Rambla, 67-71		21,12 0	21,12 0
600201	19877	Llicència WinSvrCAL 2008 OLP NL Gov UsrCAL	GI COMPRA	21,12 30/11/2009	Casal Pere IV - Rambla, 67-71		21,12 0	21,12 0
600201	19878	Llicència WinSvrCAL 2008 OLP NL Gov UsrCAL	GI COMPRA	21,12 30/11/2009	Casal Pere IV - Rambla, 67-71		21,12 0	21,12 0
600201	19879	Llicència WinSvrCAL 2008 OLP NL Gov UsrCAL	GI COMPRA	21,12 30/11/2009	Casal Pere IV - Rambla, 67-71		21,12 0	21,12 0
600201	19880	Llicència WinSvrCAL 2008 OLP NL Gov UsrCAL	GI COMPRA	21,12 30/11/2009	Casal Pere IV - Rambla, 67-71		21,12 0	21,12 0
600201	19881	Llicència WinSvrCAL 2008 OLP NL Gov UsrCAL	GI COMPRA	21,12 30/11/2009	Casal Pere IV - Rambla, 67-71		21,12 0	21,12 0
600201	19882	Llicència WinSvrCAL 2008 OLP NL Gov UsrCAL	GI COMPRA	21,12 30/11/2009	Casal Pere IV - Rambla, 67-71		21,12 0	21,12 0
600201	19883	Llicència WinSvrCAL 2008 OLP NL Gov UsrCAL	GI COMPRA	21,12 30/11/2009	Casal Pere IV - Rambla, 67-71		21,12 0	21,12 0

AJUNTAMENT-AJUNTAMENT DE SABADELL

Data obtenció 19/02/2024 14:01
Pàg. 81

LLIBRE A LLIBRE A: BENS, DRETS I OBLIGACIONS DE L'ENT LOCAL

EPÍGRAF: III.6 CRÈDITS I DRETS DE CARÀCTER PERSONAL

SUBEPÍGRAF:

CLASSIFICAC	N. BÉ	QUANT. DESCRIPCIÓ	C. GESTO T. ADQUISICIÓ C. COST	COST ADQUI. D- ALTA	CENTRE UBICACIÓ	PLANTA ESPAI	V.B.C. DOT. AMORT	F.A. V.C.
600201	19884		GI COMPRA	21,12	Casal Pere IV - Rambla, 67-71		21,12	21,12
		Llicència WinSvrCAL 2008 OLP NL Gov UsrCAL		30/11/2009			0	0
600201	19885		GI COMPRA	21,12	Casal Pere IV - Rambla, 67-71		21,12	21,12
		Llicència WinSvrCAL 2008 OLP NL Gov UsrCAL		30/11/2009			0	0
600201	19886		GI COMPRA	21,12	Casal Pere IV - Rambla, 67-71		21,12	21,12
		Llicència WinSvrCAL 2008 OLP NL Gov UsrCAL		30/11/2009			0	0
600201	19887		GI COMPRA	21,12	Casal Pere IV - Rambla, 67-71		21,12	21,12
		Llicència WinSvrCAL 2008 OLP NL Gov UsrCAL		30/11/2009			0	0
600201	19888		GI COMPRA	21,12	Casal Pere IV - Rambla, 67-71		21,12	21,12
		Llicència WinSvrCAL 2008 OLP NL Gov UsrCAL		30/11/2009			0	0
600201	19889		GI COMPRA	21,12	Casal Pere IV - Rambla, 67-71		21,12	21,12
		Llicència WinSvrCAL 2008 OLP NL Gov UsrCAL		30/11/2009			0	0
600201	19890		GI COMPRA	21,12	Casal Pere IV - Rambla, 67-71		21,12	21,12
		Llicència WinSvrCAL 2008 OLP NL Gov UsrCAL		30/11/2009			0	0
600201	19891		GI COMPRA	21,12	Casal Pere IV - Rambla, 67-71		21,12	21,12

AJUNTAMENT-AJUNTAMENT DE SABADELL

Data obtenció 19/02/2024 4:01
Pàg. 82

LLIBRE A LLIBRE A: BENS, DRETS I OBLIGACIONS DE L'ENT LOCAL

EPÍGRAF: III.6 CRÈDITS I DRETS DE CARÀCTER PERSONAL

SUBEPÍGRAF:

CLASSIFICAC N. BÉ	QUANT. DESCRIPCIÓ	C. GESTO T. ADQUISICIÓ C. COST	COST ADQUI. D- ALTA	CENTRE UBICACIÓ	PLANTA ESPAI	V.B.C. DOT. AMORT	F.A. V.C.
	Llicència WinSvrCAL 2008 OLP NL Gov UsrCAL		30/11/2009			0	0
600201 19892		GI COMPRA	21,12	Casal Pere IV - Rambla, 67-71		21,12	21,12
	Llicència WinSvrCAL 2008 OLP NL Gov UsrCAL		30/11/2009			0	0
600201 19893		GI COMPRA	21,12	Casal Pere IV - Rambla, 67-71		21,12	21,12
	Llicència WinSvrCAL 2008 OLP NL Gov UsrCAL		30/11/2009			0	0
600201 19894		GI COMPRA	21,12	Casal Pere IV - Rambla, 67-71		21,12	21,12
	Llicència WinSvrCAL 2008 OLP NL Gov UsrCAL		30/11/2009			0	0
600201 19895		GI COMPRA	21,12	Casal Pere IV - Rambla, 67-71		21,12	21,12
	Llicència WinSvrCAL 2008 OLP NL Gov UsrCAL		30/11/2009			0	0
600201 19896		GI COMPRA	21,12	Casal Pere IV - Rambla, 67-71		21,12	21,12
	Llicència WinSvrCAL 2008 OLP NL Gov UsrCAL		30/11/2009			0	0
600201 19897		GI COMPRA	21,12	Casal Pere IV - Rambla, 67-71		21,12	21,12
	Llicència WinSvrCAL 2008 OLP NL Gov UsrCAL		30/11/2009			0	0
600201 19898		GI COMPRA	21,12	Casal Pere IV - Rambla, 67-71		21,12	21,12
	Llicència WinSvrCAL 2008 OLP NL Gov UsrCAL		30/11/2009			0	0

AJUNTAMENT-AJUNTAMENT DE SABADELL

Data obtenció 19/02/2024 4:01
Pàg. 83

LLIBRE A LLIBRE A: BENS, DRETS I OBLIGACIONS DE L'ENT LOCAL

EPÍGRAF: III.6 CRÈDITS I DRETS DE CARÀCTER PERSONAL

SUBEPÍGRAF:

CLASSIFICAC	N. BÉ	QUANT. DESCRIPCIÓ	C. GESTO T. ADQUISICIÓ C. COST	COST ADQUI. D- ALTA	CENTRE UBICACIÓ	PLANTA ESPAI	V.B.C. DOT. AMORT	F.A. V.C.
600201	19899	Llicència WinSvrCAL 2008 OLP NL Gov UsrCAL	GI COMPRA	21,12 30/11/2009	Casal Pere IV - Rambla, 67-71		21,12 0	21,12 0
600201	19900	Llicència WinSvrCAL 2008 OLP NL Gov UsrCAL	GI COMPRA	21,12 30/11/2009	Casal Pere IV - Rambla, 67-71		21,12 0	21,12 0
600201	19901	Llicència WinSvrCAL 2008 OLP NL Gov UsrCAL	GI COMPRA	21,12 30/11/2009	Casal Pere IV - Rambla, 67-71		21,12 0	21,12 0
600201	19902	Llicència WinSvrCAL 2008 OLP NL Gov UsrCAL	GI COMPRA	21,12 30/11/2009	Casal Pere IV - Rambla, 67-71		21,12 0	21,12 0
600201	19903	Llicència WinSvrCAL 2008 OLP NL Gov UsrCAL	GI COMPRA	21,12 30/11/2009	Casal Pere IV - Rambla, 67-71		21,12 0	21,12 0
600201	19904	Llicència WinSvrCAL 2008 OLP NL Gov UsrCAL	GI COMPRA	21,12 30/11/2009	Casal Pere IV - Rambla, 67-71		21,12 0	21,12 0
600201	19905	Llicència WinSvrCAL 2008 OLP NL Gov UsrCAL	GI COMPRA	21,12 30/11/2009	Casal Pere IV - Rambla, 67-71		21,12 0	21,12 0
600201	19906		GI COMPRA	21,12	Casal Pere IV - Rambla, 67-71		21,12	21,12

AJUNTAMENT-AJUNTAMENT DE SABADELL

Data obtenció 19/02/2024 14:01
Pàg. 84

LLIBRE A LLIBRE A: BENS, DRETS I OBLIGACIONS DE L'ENT LOCAL

EPÍGRAF: III.6 CRÈDITS I DRETS DE CARÀCTER PERSONAL

SUBEPÍGRAF:

CLASSIFICAC N. BÉ	QUANT. DESCRIPCIÓ	C. GESTO T. ADQUISICIÓ C. COST	COST ADQUI. D- ALTA	CENTRE UBICACIÓ	PLANTA ESPAI	V.B.C. DOT. AMORT	F.A. V.C.
	Llicència WinSvrCAL 2008 OLP NL Gov UsrCAL		30/11/2009			0	0
600201 19907		GI COMPRA	21,12	Casal Pere IV - Rambla, 67-71		21,12	21,12
	Llicència WinSvrCAL 2008 OLP NL Gov UsrCAL		30/11/2009			0	0
600201 19908		GI COMPRA	21,12	Casal Pere IV - Rambla, 67-71		21,12	21,12
	Llicència WinSvrCAL 2008 OLP NL Gov UsrCAL		30/11/2009			0	0
600201 19909		GI COMPRA	21,12	Casal Pere IV - Rambla, 67-71		21,12	21,12
	Llicència WinSvrCAL 2008 OLP NL Gov UsrCAL		30/11/2009			0	0
600201 19910		GI COMPRA	21,12	Casal Pere IV - Rambla, 67-71		21,12	21,12
	Llicència WinSvrCAL 2008 OLP NL Gov UsrCAL		30/11/2009			0	0
600201 19911		GI COMPRA	21,12	Casal Pere IV - Rambla, 67-71		21,12	21,12
	Llicència WinSvrCAL 2008 OLP NL Gov UsrCAL		30/11/2009			0	0
600201 19912		GI COMPRA	21,12	Casal Pere IV - Rambla, 67-71		21,12	21,12
	Llicència WinSvrCAL 2008 OLP NL Gov UsrCAL		30/11/2009			0	0
600201 19913		GI COMPRA	21,12	Casal Pere IV - Rambla, 67-71		21,12	21,12
	Llicència WinSvrCAL 2008 OLP NL Gov UsrCAL		30/11/2009			0	0

AJUNTAMENT-AJUNTAMENT DE SABADELL

Data obtenció 19/02/2024 4:01
Pàg. 85

LLIBRE A LLIBRE A: BENS, DRETS I OBLIGACIONS DE L'ENT LOCAL

EPÍGRAF: III.6 CRÈDITS I DRETS DE CARÀCTER PERSONAL

SUBEPÍGRAF:

CLASSIFICAC	N. BÉ	QUANT. DESCRIPCIÓ	C. GESTO T. ADQUISICIÓ C. COST	COST ADQUI. D- ALTA	CENTRE UBICACIÓ	PLANTA ESPAI	V.B.C. DOT. AMORT	F.A. V.C.
600201	19914		GI COMPRA	21,12	Casal Pere IV - Rambla, 67-71		21,12	21,12
		Llicència WinSvrCAL 2008 OLP NL Gov UsrCAL		30/11/2009			0	0
600201	19915		GI COMPRA	21,12	Casal Pere IV - Rambla, 67-71		21,12	21,12
		Llicència WinSvrCAL 2008 OLP NL Gov UsrCAL		30/11/2009			0	0
600201	19916		GI COMPRA	21,12	Casal Pere IV - Rambla, 67-71		21,12	21,12
		Llicència WinSvrCAL 2008 OLP NL Gov UsrCAL		30/11/2009			0	0
600201	19917		GI COMPRA	21,12	Casal Pere IV - Rambla, 67-71		21,12	21,12
		Llicència WinSvrCAL 2008 OLP NL Gov UsrCAL		30/11/2009			0	0
600201	19918		GI COMPRA	21,12	Casal Pere IV - Rambla, 67-71		21,12	21,12
		Llicència WinSvrCAL 2008 OLP NL Gov UsrCAL		30/11/2009			0	0
600201	19919		GI COMPRA	21,12	Casal Pere IV - Rambla, 67-71		21,12	21,12
		Llicència WinSvrCAL 2008 OLP NL Gov UsrCAL		30/11/2009			0	0
600201	19920		GI COMPRA	21,12	Casal Pere IV - Rambla, 67-71		21,12	21,12
		Llicència WinSvrCAL 2008 OLP NL Gov UsrCAL		30/11/2009			0	0
600201	19921		GI COMPRA	21,12	Casal Pere IV - Rambla, 67-71		21,12	21,12
		Llicència WinSvrCAL 2008 OLP NL Gov UsrCAL		30/11/2009			0	0

AJUNTAMENT-AJUNTAMENT DE SABADELL

Data obtenció 19/02/2024 14:01
Pàg. 86

LLIBRE A LLIBRE A: BENS, DRETS I OBLIGACIONS DE L'ENT LOCAL

EPÍGRAF: III.6 CRÈDITS I DRETS DE CARÀCTER PERSONAL

SUBEPÍGRAF:

CLASSIFICAC N. BÉ	QUANT. DESCRIPCIÓ	C. GESTO T. ADQUISICIÓ C. COST	COST ADQUI. D- ALTA	CENTRE UBICACIÓ	PLANTA ESPAI	V.B.C. DOT. AMORT	F.A. V.C.
600201	19922	GI COMPRA	21,12	Casal Pere IV - Rambla, 67-71		21,12	21,12
	Llicència WinSvrCAL 2008 OLP NL Gov UsrCAL		30/11/2009			0	0
600201	19923	GI COMPRA	21,12	Casal Pere IV - Rambla, 67-71		21,12	21,12
	Llicència WinSvrCAL 2008 OLP NL Gov UsrCAL		30/11/2009			0	0
600201	19924	GI COMPRA	21,12	Casal Pere IV - Rambla, 67-71		21,12	21,12
	Llicència WinSvrCAL 2008 OLP NL Gov UsrCAL		30/11/2009			0	0
600201	19925	GI COMPRA	21,12	Casal Pere IV - Rambla, 67-71		21,12	21,12
	Llicència WinSvrCAL 2008 OLP NL Gov UsrCAL		30/11/2009			0	0
600201	19926	GI COMPRA	21,12	Casal Pere IV - Rambla, 67-71		21,12	21,12
	Llicència WinSvrCAL 2008 OLP NL Gov UsrCAL		30/11/2009			0	0
600201	19927	GI COMPRA	21,12	Casal Pere IV - Rambla, 67-71		21,12	21,12
	Llicència WinSvrCAL 2008 OLP NL Gov UsrCAL		30/11/2009			0	0
600201	19928	GI COMPRA	21,12	Casal Pere IV - Rambla, 67-71		21,12	21,12
	Llicència WinSvrCAL 2008 OLP NL Gov UsrCAL		30/11/2009			0	0
600201	19929	GI COMPRA	21,12	Casal Pere IV - Rambla, 67-71		21,12	21,12

AJUNTAMENT-AJUNTAMENT DE SABADELL

Data obtenció 19/02/2024 4:01
Pàg. 87

LLIBRE A LLIBRE A: BENS, DRETS I OBLIGACIONS DE L'ENT LOCAL

EPÍGRAF: III.6 CRÈDITS I DRETS DE CARÀCTER PERSONAL

SUBEPÍGRAF:

CLASSIFICAC N. BÉ	QUANT. DESCRIPCIÓ	C. GESTO T. ADQUISICIÓ C. COST	COST ADQUI. D- ALTA	CENTRE UBICACIÓ	PLANTA ESPAI	V.B.C. DOT. AMORT	F.A. V.C.
600201	19930	Llicència WinSvrCAL 2008 OLP NL Gov UsrCAL GI COMPRA	30/11/2009 21,12	Casal Pere IV - Rambla, 67-71		0 21,12	0 21,12
600201	19931	Llicència WinSvrCAL 2008 OLP NL Gov UsrCAL GI COMPRA	30/11/2009 21,12	Casal Pere IV - Rambla, 67-71		0 21,12	0 21,12
600201	19932	Llicència WinSvrCAL 2008 OLP NL Gov UsrCAL GI COMPRA	30/11/2009 21,12	Casal Pere IV - Rambla, 67-71		0 21,12	0 21,12
600201	19933	Llicència WinSvrCAL 2008 OLP NL Gov UsrCAL GI COMPRA	30/11/2009 21,12	Casal Pere IV - Rambla, 67-71		0 21,12	0 21,12
600201	19934	Llicència WinSvrCAL 2008 OLP NL Gov UsrCAL GI COMPRA	30/11/2009 21,12	Casal Pere IV - Rambla, 67-71		0 21,12	0 21,12
600201	19935	Llicència WinSvrCAL 2008 OLP NL Gov UsrCAL GI COMPRA	30/11/2009 21,12	Casal Pere IV - Rambla, 67-71		0 21,12	0 21,12
600201	19936	Llicència WinSvrCAL 2008 OLP NL Gov UsrCAL GI COMPRA	30/11/2009 21,12	Casal Pere IV - Rambla, 67-71		0 21,12	0 21,12

AJUNTAMENT-AJUNTAMENT DE SABADELL

Data obtenció 19/02/2024 14:01
Pàg. 88

LLIBRE A LLIBRE A: BENS, DRETS I OBLIGACIONS DE L'ENT LOCAL

EPÍGRAF: III.6 CRÈDITS I DRETS DE CARÀCTER PERSONAL

SUBEPÍGRAF:

CLASSIFICAC	N. BÉ	QUANT. DESCRIPCIÓ	C. GESTO T. ADQUISICIÓ C. COST	COST ADQUI. D- ALTA	CENTRE UBICACIÓ	PLANTA ESPAI	V.B.C. DOT. AMORT	F.A. V.C.
600201	19937		GI COMPRA	21,12	Casal Pere IV - Rambla, 67-71		21,12	21,12
		Llicència WinSvrCAL 2008 OLP NL Gov UsrCAL		30/11/2009			0	0
600201	19938		GI COMPRA	21,12	Casal Pere IV - Rambla, 67-71		21,12	21,12
		Llicència WinSvrCAL 2008 OLP NL Gov UsrCAL		30/11/2009			0	0
600201	19939		GI COMPRA	21,12	Casal Pere IV - Rambla, 67-71		21,12	21,12
		Llicència WinSvrCAL 2008 OLP NL Gov UsrCAL		30/11/2009			0	0
600201	19940		GI COMPRA	21,12	Casal Pere IV - Rambla, 67-71		21,12	21,12
		Llicència WinSvrCAL 2008 OLP NL Gov UsrCAL		30/11/2009			0	0
600201	19941		GI COMPRA	21,12	Casal Pere IV - Rambla, 67-71		21,12	21,12
		Llicència WinSvrCAL 2008 OLP NL Gov UsrCAL		30/11/2009			0	0
600201	19942		GI COMPRA	21,12	Casal Pere IV - Rambla, 67-71		21,12	21,12
		Llicència WinSvrCAL 2008 OLP NL Gov UsrCAL		30/11/2009			0	0
600201	19943		GI COMPRA	21,12	Casal Pere IV - Rambla, 67-71		21,12	21,12
		Llicència WinSvrCAL 2008 OLP NL Gov UsrCAL		30/11/2009			0	0
600201	19944		GI COMPRA	21,12	Casal Pere IV - Rambla, 67-71		21,12	21,12

AJUNTAMENT-AJUNTAMENT DE SABADELL

Data obtenció 19/02/2024 14:01
Pàg. 89

LLIBRE A LLIBRE A: BENS, DRETS I OBLIGACIONS DE L'ENT LOCAL

EPÍGRAF: III.6 CRÈDITS I DRETS DE CARÀCTER PERSONAL

SUBEPÍGRAF:

CLASSIFICAC N. BÉ	QUANT. DESCRIPCIÓ	C. GESTO T. ADQUISICIÓ C. COST	COST ADQUI. D- ALTA	CENTRE UBICACIÓ	PLANTA ESPAI	V.B.C. DOT. AMORT	F.A. V.C.
	Llicència WinSvrCAL 2008 OLP NL Gov UsrCAL		30/11/2009			0	0
600201 19945		GI COMPRA	21,12	Casal Pere IV - Rambla, 67-71		21,12	21,12
	Llicència WinSvrCAL 2008 OLP NL Gov UsrCAL		30/11/2009			0	0
600201 19946		GI COMPRA	21,12	Casal Pere IV - Rambla, 67-71		21,12	21,12
	Llicència WinSvrCAL 2008 OLP NL Gov UsrCAL		30/11/2009			0	0
600201 19947		GI COMPRA	21,12	Casal Pere IV - Rambla, 67-71		21,12	21,12
	Llicència WinSvrCAL 2008 OLP NL Gov UsrCAL		30/11/2009			0	0
600201 19948		GI COMPRA	21,12	Casal Pere IV - Rambla, 67-71		21,12	21,12
	Llicència WinSvrCAL 2008 OLP NL Gov UsrCAL		30/11/2009			0	0
600201 19949		GI COMPRA	21,12	Casal Pere IV - Rambla, 67-71		21,12	21,12
	Llicència WinSvrCAL 2008 OLP NL Gov UsrCAL		30/11/2009			0	0
600201 19950		GI COMPRA	21,12	Casal Pere IV - Rambla, 67-71		21,12	21,12
	Llicència WinSvrCAL 2008 OLP NL Gov UsrCAL		30/11/2009			0	0
600201 19951		GI COMPRA	21,12	Casal Pere IV - Rambla, 67-71		21,12	21,12
	Llicència WinSvrCAL 2008 OLP NL Gov UsrCAL		30/11/2009			0	0

AJUNTAMENT-AJUNTAMENT DE SABADELL

Data obtenció 19/02/2024 4:01
Pàg. 90

LLIBRE A LLIBRE A: BENS, DRETS I OBLIGACIONS DE L'ENT LOCAL

EPÍGRAF: III.6 CRÈDITS I DRETS DE CARÀCTER PERSONAL

SUBEPÍGRAF:

CLASSIFICAC	N. BÉ	QUANT. DESCRIPCIÓ	C. GESTO T. ADQUISICIÓ C. COST	COST ADQUI. D- ALTA	CENTRE UBICACIÓ	PLANTA ESPAI	V.B.C. DOT. AMORT	F.A. V.C.
600201	19952	Llicència WinSvrCAL 2008 OLP NL Gov UsrCAL	GI COMPRA	21,12 30/11/2009	Casal Pere IV - Rambla, 67-71		21,12 0	21,12 0
600201	19953	Llicència WinSvrCAL 2008 OLP NL Gov UsrCAL	GI COMPRA	21,12 30/11/2009	Casal Pere IV - Rambla, 67-71		21,12 0	21,12 0
600201	19954	Llicència WinSvrCAL 2008 OLP NL Gov UsrCAL	GI COMPRA	21,12 30/11/2009	Casal Pere IV - Rambla, 67-71		21,12 0	21,12 0
600201	19955	Llicència WinSvrCAL 2008 OLP NL Gov UsrCAL	GI COMPRA	21,12 30/11/2009	Casal Pere IV - Rambla, 67-71		21,12 0	21,12 0
600201	19956	Llicència WinSvrCAL 2008 OLP NL Gov UsrCAL	GI COMPRA	21,12 30/11/2009	Casal Pere IV - Rambla, 67-71		21,12 0	21,12 0
600201	19957	Llicència WinSvrCAL 2008 OLP NL Gov UsrCAL	GI COMPRA	21,12 30/11/2009	Casal Pere IV - Rambla, 67-71		21,12 0	21,12 0
600201	19958	Llicència WinSvrCAL 2008 OLP NL Gov UsrCAL	GI COMPRA	21,12 30/11/2009	Casal Pere IV - Rambla, 67-71		21,12 0	21,12 0
600201	19959	Llicència WinSvrCAL 2008 OLP NL Gov UsrCAL	GI COMPRA	21,12 30/11/2009	Casal Pere IV - Rambla, 67-71		21,12 0	21,12 0

AJUNTAMENT-AJUNTAMENT DE SABADELL

Data obtenció 19/02/2024 14:01
Pàg. 91

LLIBRE A LLIBRE A: BENS, DRETS I OBLIGACIONS DE L'ENT LOCAL

EPÍGRAF: III.6 CRÈDITS I DRETS DE CARÀCTER PERSONAL

SUBEPÍGRAF:

CLASSIFICAC N. BÉ	QUANT. DESCRIPCIÓ	C. GESTO T. ADQUISICIÓ C. COST	COST ADQUI. D- ALTA	CENTRE UBICACIÓ	PLANTA ESPAI	V.B.C. DOT. AMORT	F.A. V.C.
600201	19960	GI COMPRA	21,12	Casal Pere IV - Rambla, 67-71		21,12	21,12
	Llicència WinSvrCAL 2008 OLP NL Gov UsrCAL		30/11/2009			0	0
600201	19961	GI COMPRA	21,12	Casal Pere IV - Rambla, 67-71		21,12	21,12
	Llicència WinSvrCAL 2008 OLP NL Gov UsrCAL		30/11/2009			0	0
600201	19962	GI COMPRA	21,12	Casal Pere IV - Rambla, 67-71		21,12	21,12
	Llicència WinSvrCAL 2008 OLP NL Gov UsrCAL		30/11/2009			0	0
600201	19963	GI COMPRA	21,12	Casal Pere IV - Rambla, 67-71		21,12	21,12
	Llicència WinSvrCAL 2008 OLP NL Gov UsrCAL		30/11/2009			0	0
600201	19964	GI COMPRA	21,12	Casal Pere IV - Rambla, 67-71		21,12	21,12
	Llicència WinSvrCAL 2008 OLP NL Gov UsrCAL		30/11/2009			0	0
600201	19965	GI COMPRA	21,12	Casal Pere IV - Rambla, 67-71		21,12	21,12
	Llicència WinSvrCAL 2008 OLP NL Gov UsrCAL		30/11/2009			0	0
600201	19966	GI COMPRA	21,12	Casal Pere IV - Rambla, 67-71		21,12	21,12
	Llicència WinSvrCAL 2008 OLP NL Gov UsrCAL		30/11/2009			0	0
600201	19967	GI COMPRA	21,12	Casal Pere IV - Rambla, 67-71		21,12	21,12

AJUNTAMENT-AJUNTAMENT DE SABADELL

Data obtenció 19/02/2024 4:01
Pàg. 92

LLIBRE A LLIBRE A: BENS, DRETS I OBLIGACIONS DE L'ENT LOCAL

EPÍGRAF: III.6 CRÈDITS I DRETS DE CARÀCTER PERSONAL

SUBEPÍGRAF:

CLASSIFICAC N. BÉ	QUANT. DESCRIPCIÓ	C. GESTO T. ADQUISICIÓ C. COST	COST ADQUI. D- ALTA	CENTRE UBICACIÓ	PLANTA ESPAI	V.B.C. DOT. AMORT	F.A. V.C.
600201	19968	Llicència WinSvrCAL 2008 OLP NL Gov UsrCAL GI COMPRA	30/11/2009 21,12	Casal Pere IV - Rambla, 67-71		0 21,12	0 21,12
600201	19969	Llicència WinSvrCAL 2008 OLP NL Gov UsrCAL GI COMPRA	30/11/2009 21,12	Casal Pere IV - Rambla, 67-71		0 21,12	0 21,12
600201	19970	Llicència WinSvrCAL 2008 OLP NL Gov UsrCAL GI COMPRA	30/11/2009 21,12	Casal Pere IV - Rambla, 67-71		0 21,12	0 21,12
600201	19971	Llicència WinSvrCAL 2008 OLP NL Gov UsrCAL GI COMPRA	30/11/2009 21,12	Casal Pere IV - Rambla, 67-71		0 21,12	0 21,12
600201	19972	Llicència WinSvrCAL 2008 OLP NL Gov UsrCAL GI COMPRA	30/11/2009 21,12	Casal Pere IV - Rambla, 67-71		0 21,12	0 21,12
600201	19973	Llicència WinSvrCAL 2008 OLP NL Gov UsrCAL GI COMPRA	30/11/2009 21,12	Casal Pere IV - Rambla, 67-71		0 21,12	0 21,12
600201	19974	Llicència WinSvrCAL 2008 OLP NL Gov UsrCAL GI COMPRA	30/11/2009 21,12	Casal Pere IV - Rambla, 67-71		0 21,12	0 21,12

AJUNTAMENT-AJUNTAMENT DE SABADELL

Data obtenció 19/02/2024 14:01
Pàg. 93

LLIBRE A LLIBRE A: BENS, DRETS I OBLIGACIONS DE L'ENT LOCAL

EPÍGRAF: III.6 CRÈDITS I DRETS DE CARÀCTER PERSONAL

SUBEPÍGRAF:

CLASSIFICAC N. BÉ	QUANT. DESCRIPCIÓ	C. GESTO T. ADQUISICIÓ C. COST	COST ADQUI. D- ALTA	CENTRE UBICACIÓ	PLANTA ESPAI	V.B.C. DOT. AMORT	F.A. V.C.
600201	19975	GI COMPRA	21,12	Casal Pere IV - Rambla, 67-71		21,12	21,12
	Llicència WinSvrCAL 2008 OLP NL Gov UsrCAL		30/11/2009			0	0
600201	19976	GI COMPRA	21,12	Casal Pere IV - Rambla, 67-71		21,12	21,12
	Llicència WinSvrCAL 2008 OLP NL Gov UsrCAL		30/11/2009			0	0
600201	19977	GI COMPRA	21,12	Casal Pere IV - Rambla, 67-71		21,12	21,12
	Llicència WinSvrCAL 2008 OLP NL Gov UsrCAL		30/11/2009			0	0
600201	19978	GI COMPRA	21,12	Casal Pere IV - Rambla, 67-71		21,12	21,12
	Llicència WinSvrCAL 2008 OLP NL Gov UsrCAL		30/11/2009			0	0
600201	19979	GI COMPRA	21,12	Casal Pere IV - Rambla, 67-71		21,12	21,12
	Llicència WinSvrCAL 2008 OLP NL Gov UsrCAL		30/11/2009			0	0
600201	19980	GI COMPRA	21,12	Casal Pere IV - Rambla, 67-71		21,12	21,12
	Llicència WinSvrCAL 2008 OLP NL Gov UsrCAL		30/11/2009			0	0
600201	19981	GI COMPRA	21,12	Casal Pere IV - Rambla, 67-71		21,12	21,12
	Llicència WinSvrCAL 2008 OLP NL Gov UsrCAL		30/11/2009			0	0
600201	19982	GI COMPRA	21,12	Casal Pere IV - Rambla, 67-71		21,12	21,12

AJUNTAMENT-AJUNTAMENT DE SABADELL

Data obtenció 19/02/2024 14:01
Pàg. 94

LLIBRE A LLIBRE A: BENS, DRETS I OBLIGACIONS DE L'ENT LOCAL

EPÍGRAF: III.6 CRÈDITS I DRETS DE CARÀCTER PERSONAL

SUBEPÍGRAF:

CLASSIFICAC N. BÉ	QUANT. DESCRIPCIÓ	C. GESTO T. ADQUISICIÓ C. COST	COST ADQUI. D- ALTA	CENTRE UBICACIÓ	PLANTA ESPAI	V.B.C. DOT. AMORT	F.A. V.C.
	Llicència WinSvrCAL 2008 OLP NL Gov UsrCAL		30/11/2009			0	0
600201 19983		GI COMPRA	21,12	Casal Pere IV - Rambla, 67-71		21,12	21,12
	Llicència WinSvrCAL 2008 OLP NL Gov UsrCAL		30/11/2009			0	0
600201 19984		GI COMPRA	21,12	Casal Pere IV - Rambla, 67-71		21,12	21,12
	Llicència WinSvrCAL 2008 OLP NL Gov UsrCAL		30/11/2009			0	0
600201 19985		GI COMPRA	21,12	Casal Pere IV - Rambla, 67-71		21,12	21,12
	Llicència WinSvrCAL 2008 OLP NL Gov UsrCAL		30/11/2009			0	0
600201 19986		GI COMPRA	21,12	Casal Pere IV - Rambla, 67-71		21,12	21,12
	Llicència WinSvrCAL 2008 OLP NL Gov UsrCAL		30/11/2009			0	0
600201 19987		GI COMPRA	21,12	Casal Pere IV - Rambla, 67-71		21,12	21,12
	Llicència WinSvrCAL 2008 OLP NL Gov UsrCAL		30/11/2009			0	0
600201 19988		GI COMPRA	21,12	Casal Pere IV - Rambla, 67-71		21,12	21,12
	Llicència WinSvrCAL 2008 OLP NL Gov UsrCAL		30/11/2009			0	0
600201 19989		GI COMPRA	21,12	Casal Pere IV - Rambla, 67-71		21,12	21,12
	Llicència WinSvrCAL 2008 OLP NL Gov UsrCAL		30/11/2009			0	0

AJUNTAMENT-AJUNTAMENT DE SABADELL

Data obtenció 19/02/2024 4:01
Pàg. 95

LLIBRE A LLIBRE A: BENS, DRETS I OBLIGACIONS DE L'ENT LOCAL

EPÍGRAF: III.6 CRÈDITS I DRETS DE CARÀCTER PERSONAL

SUBEPÍGRAF:

CLASSIFICAC	N. BÉ	QUANT. DESCRIPCIÓ	C. GESTO T. ADQUISICIÓ C. COST	COST ADQUI. D- ALTA	CENTRE UBICACIÓ	PLANTA ESPAI	V.B.C. DOT. AMORT	F.A. V.C.
600201	19990	Llicència WinSvrCAL 2008 OLP NL Gov UsrCAL	GI COMPRA	21,12 30/11/2009	Casal Pere IV - Rambla, 67-71		21,12 0	21,12 0
600201	19991	Llicència WinSvrCAL 2008 OLP NL Gov UsrCAL	GI COMPRA	21,12 30/11/2009	Casal Pere IV - Rambla, 67-71		21,12 0	21,12 0
600201	19992	Llicència WinSvrCAL 2008 OLP NL Gov UsrCAL	GI COMPRA	21,12 30/11/2009	Casal Pere IV - Rambla, 67-71		21,12 0	21,12 0
600201	19993	Llicència WinSvrCAL 2008 OLP NL Gov UsrCAL	GI COMPRA	21,12 30/11/2009	Casal Pere IV - Rambla, 67-71		21,12 0	21,12 0
600201	19994	Llicència WinSvrCAL 2008 OLP NL Gov UsrCAL	GI COMPRA	21,12 30/11/2009	Casal Pere IV - Rambla, 67-71		21,12 0	21,12 0
600201	19995	Llicència WinSvrCAL 2008 OLP NL Gov UsrCAL	GI COMPRA	21,12 30/11/2009	Casal Pere IV - Rambla, 67-71		21,12 0	21,12 0
600201	19996	Llicència WinSvrCAL 2008 OLP NL Gov UsrCAL	GI COMPRA	21,12 30/11/2009	Casal Pere IV - Rambla, 67-71		21,12 0	21,12 0
600201	19997	Llicència WinSvrCAL 2008 OLP NL Gov UsrCAL	GI COMPRA	21,12 30/11/2009	Casal Pere IV - Rambla, 67-71		21,12 0	21,12 0

AJUNTAMENT-AJUNTAMENT DE SABADELL

Data obtenció 19/02/2024 14:01
Pàg. 96

LLIBRE A LLIBRE A: BENS, DRETS I OBLIGACIONS DE L'ENT LOCAL

EPÍGRAF: III.6 CRÈDITS I DRETS DE CARÀCTER PERSONAL

SUBEPÍGRAF:

CLASSIFICAC N. BÉ	QUANT. DESCRIPCIÓ	C. GESTO T. ADQUISICIÓ C. COST	COST ADQUI. D- ALTA	CENTRE UBICACIÓ	PLANTA ESPAI	V.B.C. DOT. AMORT	F.A. V.C.
600201	19998	GI COMPRA	21,12	Casal Pere IV - Rambla, 67-71		21,12	21,12
	Llicència WinSvrCAL 2008 OLP NL Gov UsrCAL		30/11/2009			0	0
600201	19999	GI COMPRA	21,12	Casal Pere IV - Rambla, 67-71		21,12	21,12
	Llicència WinSvrCAL 2008 OLP NL Gov UsrCAL		30/11/2009			0	0
600201	20000	GI COMPRA	21,12	Casal Pere IV - Rambla, 67-71		21,12	21,12
	Llicència WinSvrCAL 2008 OLP NL Gov UsrCAL		30/11/2009			0	0
600201	20001	GI COMPRA	21,12	Casal Pere IV - Rambla, 67-71		21,12	21,12
	Llicència WinSvrCAL 2008 OLP NL Gov UsrCAL		30/11/2009			0	0
600201	20002	GI COMPRA	21,12	Casal Pere IV - Rambla, 67-71		21,12	21,12
	Llicència WinSvrCAL 2008 OLP NL Gov UsrCAL		30/11/2009			0	0
600201	20003	GI COMPRA	21,12	Casal Pere IV - Rambla, 67-71		21,12	21,12
	Llicència WinSvrCAL 2008 OLP NL Gov UsrCAL		30/11/2009			0	0
600201	20004	GI COMPRA	21,12	Casal Pere IV - Rambla, 67-71		21,12	21,12
	Llicència WinSvrCAL 2008 OLP NL Gov UsrCAL		30/11/2009			0	0
600201	20005	GI COMPRA	21,12	Casal Pere IV - Rambla, 67-71		21,12	21,12

AJUNTAMENT-AJUNTAMENT DE SABADELL

Data obtenció 19/02/2024 14:01
Pàg. 97

LLIBRE A LLIBRE A: BENS, DRETS I OBLIGACIONS DE L'ENT LOCAL

EPÍGRAF: III.6 CRÈDITS I DRETS DE CARÀCTER PERSONAL

SUBEPÍGRAF:

CLASSIFICAC N. BÉ	QUANT. DESCRIPCIÓ	C. GESTO T. ADQUISICIÓ C. COST	COST ADQUI. D- ALTA	CENTRE UBICACIÓ	PLANTA ESPAI	V.B.C. DOT. AMORT	F.A. V.C.
600201	20006	Llicència WinSvrCAL 2008 OLP NL Gov UsrCAL GI COMPRA	30/11/2009 21,12	Casal Pere IV - Rambla, 67-71		0 21,12	0 21,12
600201	20007	Llicència WinSvrCAL 2008 OLP NL Gov UsrCAL GI COMPRA	30/11/2009 21,12	Casal Pere IV - Rambla, 67-71		0 21,12	0 21,12
600201	20008	Llicència WinSvrCAL 2008 OLP NL Gov UsrCAL GI COMPRA	30/11/2009 21,12	Casal Pere IV - Rambla, 67-71		0 21,12	0 21,12
600201	20009	Llicència WinSvrCAL 2008 OLP NL Gov UsrCAL GI COMPRA	30/11/2009 21,12	Casal Pere IV - Rambla, 67-71		0 21,12	0 21,12
600201	20010	Llicència WinSvrCAL 2008 OLP NL Gov UsrCAL GI COMPRA	30/11/2009 21,12	Casal Pere IV - Rambla, 67-71		0 21,12	0 21,12
600201	20011	Llicència WinSvrCAL 2008 OLP NL Gov UsrCAL GI COMPRA	30/11/2009 21,12	Casal Pere IV - Rambla, 67-71		0 21,12	0 21,12
600201	20012	Llicència WinSvrCAL 2008 OLP NL Gov UsrCAL GI COMPRA	30/11/2009 21,12	Casal Pere IV - Rambla, 67-71		0 21,12	0 21,12

AJUNTAMENT-AJUNTAMENT DE SABADELL

Data obtenció 19/02/2024 4:01
Pàg. 98

LLIBRE A LLIBRE A: BENS, DRETS I OBLIGACIONS DE L'ENT LOCAL

EPÍGRAF: III.6 CRÈDITS I DRETS DE CARÀCTER PERSONAL

SUBEPÍGRAF:

CLASSIFICAC	N. BÉ	QUANT. DESCRIPCIÓ	C. GESTO T. ADQUISICIÓ C. COST	COST ADQUI. D- ALTA	CENTRE UBICACIÓ	PLANTA ESPAI	V.B.C. DOT. AMORT	F.A. V.C.
600201	20013	Llicència WinSvrCAL 2008 OLP NL Gov UsrCAL	GI COMPRA	21,12 30/11/2009	Casal Pere IV - Rambla, 67-71		21,12 0	21,12 0
600201	20014	Llicència WinSvrCAL 2008 OLP NL Gov UsrCAL	GI COMPRA	21,12 30/11/2009	Casal Pere IV - Rambla, 67-71		21,12 0	21,12 0
600201	20015	Llicència WinSvrCAL 2008 OLP NL Gov UsrCAL	GI COMPRA	21,12 30/11/2009	Casal Pere IV - Rambla, 67-71		21,12 0	21,12 0
600201	20016	Llicència WinSvrCAL 2008 OLP NL Gov UsrCAL	GI COMPRA	21,12 30/11/2009	Casal Pere IV - Rambla, 67-71		21,12 0	21,12 0
600201	20017	Llicència WinSvrCAL 2008 OLP NL Gov UsrCAL	GI COMPRA	21,12 30/11/2009	Casal Pere IV - Rambla, 67-71		21,12 0	21,12 0
600201	20018	Llicència WinSvrCAL 2008 OLP NL Gov UsrCAL	GI COMPRA	21,12 30/11/2009	Casal Pere IV - Rambla, 67-71		21,12 0	21,12 0
600201	20019	Llicència WinSvrCAL 2008 OLP NL Gov UsrCAL	GI COMPRA	21,12 30/11/2009	Casal Pere IV - Rambla, 67-71		21,12 0	21,12 0
600201	20020		GI COMPRA	21,12	Casal Pere IV - Rambla, 67-71		21,12	21,12

AJUNTAMENT-AJUNTAMENT DE SABADELL

Data obtenció 19/02/2024 14:01
Pàg. 99

LLIBRE A LLIBRE A: BENS, DRETS I OBLIGACIONS DE L'ENT LOCAL

EPÍGRAF: III.6 CRÈDITS I DRETS DE CARÀCTER PERSONAL

SUBEPÍGRAF:

CLASSIFICAC N. BÉ	QUANT. DESCRIPCIÓ	C. GESTO T. ADQUISICIÓ C. COST	COST ADQUI. D- ALTA	CENTRE UBICACIÓ	PLANTA ESPAI	V.B.C. DOT. AMORT	F.A. V.C.
	Llicència WinSvrCAL 2008 OLP NL Gov UsrCAL		30/11/2009			0	0
600201 20021		GI COMPRA	21,12	Casal Pere IV - Rambla, 67-71		21,12	21,12
	Llicència WinSvrCAL 2008 OLP NL Gov UsrCAL		30/11/2009			0	0
600201 20022		GI COMPRA	21,12	Casal Pere IV - Rambla, 67-71		21,12	21,12
	Llicència WinSvrCAL 2008 OLP NL Gov UsrCAL		30/11/2009			0	0
600201 20023		GI COMPRA	21,12	Casal Pere IV - Rambla, 67-71		21,12	21,12
	Llicència WinSvrCAL 2008 OLP NL Gov UsrCAL		30/11/2009			0	0
600201 20024		GI COMPRA	21,12	Casal Pere IV - Rambla, 67-71		21,12	21,12
	Llicència WinSvrCAL 2008 OLP NL Gov UsrCAL		30/11/2009			0	0
600201 20025		GI COMPRA	21,12	Casal Pere IV - Rambla, 67-71		21,12	21,12
	Llicència WinSvrCAL 2008 OLP NL Gov UsrCAL		30/11/2009			0	0
600201 20026		GI COMPRA	21,12	Casal Pere IV - Rambla, 67-71		21,12	21,12
	Llicència WinSvrCAL 2008 OLP NL Gov UsrCAL		30/11/2009			0	0
600201 20027		GI COMPRA	21,12	Casal Pere IV - Rambla, 67-71		21,12	21,12
	Llicència WinSvrCAL 2008 OLP NL Gov UsrCAL		30/11/2009			0	0

AJUNTAMENT-AJUNTAMENT DE SABADELL

Data obtenció 19/02/2024 4:01
Pàg. 100

LLIBRE A LLIBRE A: BENS, DRETS I OBLIGACIONS DE L'ENT LOCAL

EPÍGRAF: III.6 CRÈDITS I DRETS DE CARÀCTER PERSONAL

SUBEPÍGRAF:

CLASSIFICAC	N. BÉ	QUANT. DESCRIPCIÓ	C. GESTO T. ADQUISICIÓ C. COST	COST ADQUI. D- ALTA	CENTRE UBICACIÓ	PLANTA ESPAI	V.B.C. DOT. AMORT	F.A. V.C.
600201	20028	Llicència WinSvrCAL 2008 OLP NL Gov UsrCAL	GI COMPRA	21,12 30/11/2009	Casal Pere IV - Rambla, 67-71		21,12 0	21,12 0
600201	20029	Llicència WinSvrCAL 2008 OLP NL Gov UsrCAL	GI COMPRA	21,12 30/11/2009	Casal Pere IV - Rambla, 67-71		21,12 0	21,12 0
600201	20030	Llicència WinSvrCAL 2008 OLP NL Gov UsrCAL	GI COMPRA	21,12 30/11/2009	Casal Pere IV - Rambla, 67-71		21,12 0	21,12 0
600201	20031	Llicència WinSvrCAL 2008 OLP NL Gov UsrCAL	GI COMPRA	21,12 30/11/2009	Casal Pere IV - Rambla, 67-71		21,12 0	21,12 0
600201	20032	Llicència WinSvrCAL 2008 OLP NL Gov UsrCAL	GI COMPRA	21,12 30/11/2009	Casal Pere IV - Rambla, 67-71		21,12 0	21,12 0
600201	20033	Llicència WinSvrCAL 2008 OLP NL Gov UsrCAL	GI COMPRA	21,12 30/11/2009	Casal Pere IV - Rambla, 67-71		21,12 0	21,12 0
600201	20034	Llicència WinSvrCAL 2008 OLP NL Gov UsrCAL	GI COMPRA	21,12 30/11/2009	Casal Pere IV - Rambla, 67-71		21,12 0	21,12 0
600201	20035	Llicència WinSvrStd 2008 OLP NL Gov	GI COMPRA	529,19 30/11/2009	Casal Pere IV - Rambla, 67-71		529,19 0	529,19 0

AJUNTAMENT-AJUNTAMENT DE SABADELL

Data obtenció 19/02/2024 4:01
Pàg. 101

LLIBRE A LLIBRE A: BENS, DRETS I OBLIGACIONS DE L'ENT LOCAL

EPÍGRAF: III.6 CRÈDITS I DRETS DE CARÀCTER PERSONAL

SUBEPÍGRAF:

CLASSIFICAC	N. BÉ	QUANT. DESCRIPCIÓ	C. GESTO T. ADQUISICIÓ C. COST	COST ADQUI. D- ALTA	CENTRE UBICACIÓ	PLANTA ESPAI	V.B.C. DOT. AMORT	F.A. V.C.
600201	20036		GI COMPRA	529,19	Casal Pere IV - Rambla, 67-71		529,19	529,19
		Llicència WinSvrStd 2008 OLP NL Gov		30/11/2009			0	0
600201	20037		GI COMPRA	529,19	Casal Pere IV - Rambla, 67-71		529,19	529,19
		Llicència WinSvrStd 2008 OLP NL Gov		30/11/2009			0	0
600201	20038		GI COMPRA	529,19	Casal Pere IV - Rambla, 67-71		529,19	529,19
		Llicència WinSvrStd 2008 OLP NL Gov		30/11/2009			0	0
600201	20039		GI COMPRA	529,19	Casal Pere IV - Rambla, 67-71		529,19	529,19
		Llicència WinSvrStd 2008 OLP NL Gov		30/11/2009			0	0
600201	20040		GI COMPRA	529,19	Casal Pere IV - Rambla, 67-71		529,19	529,19
		Llicència WinSvrStd 2008 OLP NL Gov		30/11/2009			0	0
600201	20041		GI COMPRA	529,19	Casal Pere IV - Rambla, 67-71		529,19	529,19
		Llicència WinSvrStd 2008 OLP NL Gov		30/11/2009			0	0
600201	20042		GI COMPRA	529,19	Casal Pere IV - Rambla, 67-71		529,19	529,19
		Llicència WinSvrStd 2008 OLP NL Gov		30/11/2009			0	0
600201	20043		GI COMPRA	529,19	Casal Pere IV - Rambla, 67-71		529,19	529,19
		Llicència WinSvrStd 2008 OLP NL Gov		30/11/2009			0	0
600201	20044		GI COMPRA	529,19	Casal Pere IV - Rambla, 67-71		529,19	529,19
		Llicència WinSvrStd 2008 OLP NL Gov		30/11/2009			0	0

AJUNTAMENT-AJUNTAMENT DE SABADELL

Data obtenció 19/02/2024 14:01
Pàg. 102

LLIBRE A LLIBRE A: BENS, DRETS I OBLIGACIONS DE L'ENT LOCAL

EPÍGRAF: III.6 CRÈDITS I DRETS DE CARÀCTER PERSONAL

SUBEPÍGRAF:

CLASSIFICAC	N. BÉ	QUANT. DESCRIPCIÓ	C. GESTO T. ADQUISICIÓ C. COST	COST ADQUI. D- ALTA	CENTRE UBICACIÓ	PLANTA ESPAI	V.B.C. DOT. AMORT	F.A. V.C.
600201	20045		GI COMPRA	529,19	Casal Pere IV - Rambla, 67-71		529,19	529,19
		Llicència WinSvrStd 2008 OLP NL Gov		30/11/2009			0	0
600201	20046		GI COMPRA	529,19	Casal Pere IV - Rambla, 67-71		529,19	529,19
		Llicència WinSvrStd 2008 OLP NL Gov		30/11/2009			0	0
600201	20047		GI COMPRA	529,19	Casal Pere IV - Rambla, 67-71		529,19	529,19
		Llicència WinSvrStd 2008 OLP NL Gov		30/11/2009			0	0
600201	20048		GI COMPRA	529,19	Casal Pere IV - Rambla, 67-71		529,19	529,19
		Llicència WinSvrStd 2008 OLP NL Gov		30/11/2009			0	0
600201	20049		GI COMPRA	529,19	Casal Pere IV - Rambla, 67-71		529,19	529,19
		Llicència WinSvrStd 2008 OLP NL Gov		30/11/2009			0	0
600201	20050		GI COMPRA	529,19	Casal Pere IV - Rambla, 67-71		529,19	529,19
		Llicència WinSvrStd 2008 OLP NL Gov		30/11/2009			0	0
600201	20051		GI COMPRA	529,19	Casal Pere IV - Rambla, 67-71		529,19	529,19
		Llicència WinSvrStd 2008 OLP NL Gov		30/11/2009			0	0
600201	20052		GI COMPRA	529,19	Casal Pere IV - Rambla, 67-71		529,19	529,19
		Llicència WinSvrStd 2008 OLP NL Gov		30/11/2009			0	0
600201	20053		GI COMPRA	529,19	Casal Pere IV - Rambla, 67-71		529,19	529,19
		Llicència WinSvrStd 2008 OLP NL Gov		30/11/2009			0	0

AJUNTAMENT-AJUNTAMENT DE SABADELL

Data obtenció 19/02/2024 4:01
Pàg. 103

LLIBRE A LLIBRE A: BENS, DRETS I OBLIGACIONS DE L'ENT LOCAL

EPÍGRAF: III.6 CRÈDITS I DRETS DE CARÀCTER PERSONAL

SUBEPÍGRAF:

CLASSIFICAC N. BÉ	QUANT. DESCRIPCIÓ	C. GESTO T. ADQUISICIÓ C. COST	COST ADQUI. D- ALTA	CENTRE UBICACIÓ	PLANTA ESPAI	V.B.C. DOT. AMORT	F.A. V.C.
600201	20054	GI COMPRA	529,19	Casal Pere IV - Rambla, 67-71		529,19	529,19
	Llicència WinSvrStd 2008 OLP NL Gov		30/11/2009			0	0
600201	20055	GI COMPRA	529,19	Casal Pere IV - Rambla, 67-71		529,19	529,19
	Llicència WinSvrStd 2008 OLP NL Gov		30/11/2009			0	0
600201	20056	GI COMPRA	529,19	Casal Pere IV - Rambla, 67-71		529,19	529,19
	Llicència WinSvrStd 2008 OLP NL Gov		30/11/2009			0	0
600201	20057	GI COMPRA	529,19	Casal Pere IV - Rambla, 67-71		529,19	529,19
	Llicència WinSvrStd 2008 OLP NL Gov		30/11/2009			0	0
600201	20058	GI COMPRA	529,19	Casal Pere IV - Rambla, 67-71		529,19	529,19
	Llicència WinSvrStd 2008 OLP NL Gov		30/11/2009			0	0
600201	20059	GI COMPRA	529,19	Casal Pere IV - Rambla, 67-71		529,19	529,19
	Llicència WinSvrStd 2008 OLP NL Gov		30/11/2009			0	0
600201	20060	GI COMPRA	49,03	Casal Pere IV - Rambla, 67-71		49,03	49,03
	Llicència ExchgStdCAL 2007 OLP NL Gov UsrCAL		30/11/2009			0	0
600201	20061	GI COMPRA	49,03	Casal Pere IV - Rambla, 67-71		49,03	49,03
	Llicència ExchgStdCAL 2007 OLP NL Gov UsrCAL		30/11/2009			0	0
600201	20062	GI COMPRA	49,03	Casal Pere IV - Rambla, 67-71		49,03	49,03

AJUNTAMENT-AJUNTAMENT DE SABADELL

Data obtenció 19/02/2024 14:01
Pàg. 104

LLIBRE A LLIBRE A: BENS, DRETS I OBLIGACIONS DE L'ENT LOCAL

EPÍGRAF: III.6 CRÈDITS I DRETS DE CARÀCTER PERSONAL

SUBEPÍGRAF:

CLASSIFICAC N. BÉ	QUANT. DESCRIPCIÓ	C. GESTO T. ADQUISICIÓ C. COST	COST ADQUI. D- ALTA	CENTRE UBICACIÓ	PLANTA ESPAI	V.B.C. DOT. AMORT	F.A. V.C.
600201	20063	Llicència ExchgStdCAL 2007 OLP NL Gov UscrCAL GI COMPRA	30/11/2009 49,03	Casal Pere IV - Rambla, 67-71		0 49,03	0 49,03
600201	20064	Llicència ExchgStdCAL 2007 OLP NL Gov UscrCAL GI COMPRA	30/11/2009 49,03	Casal Pere IV - Rambla, 67-71		0 49,03	0 49,03
600201	20065	Llicència ExchgStdCAL 2007 OLP NL Gov UscrCAL GI COMPRA	30/11/2009 49,03	Casal Pere IV - Rambla, 67-71		0 49,03	0 49,03
600201	20066	Llicència ExchgStdCAL 2007 OLP NL Gov UscrCAL GI COMPRA	30/11/2009 49,03	Casal Pere IV - Rambla, 67-71		0 49,03	0 49,03
600201	20067	Llicència ExchgStdCAL 2007 OLP NL Gov UscrCAL GI COMPRA	30/11/2009 49,03	Casal Pere IV - Rambla, 67-71		0 49,03	0 49,03
600201	20068	Llicència ExchgStdCAL 2007 OLP NL Gov UscrCAL GI COMPRA	30/11/2009 49,03	Casal Pere IV - Rambla, 67-71		0 49,03	0 49,03
600201	20069	Llicència ExchgStdCAL 2007 OLP NL Gov UscrCAL GI COMPRA	30/11/2009 49,03	Casal Pere IV - Rambla, 67-71		0 49,03	0 49,03

AJUNTAMENT-AJUNTAMENT DE SABADELL

Data obtenció 19/02/2024 14:01
Pàg. 105

LLIBRE A LLIBRE A: BENS, DRETS I OBLIGACIONS DE L'ENT LOCAL

EPÍGRAF: III.6 CRÈDITS I DRETS DE CARÀCTER PERSONAL

SUBEPÍGRAF:

CLASSIFICAC	N. BÉ	QUANT. DESCRIPCIÓ	C. GESTO T. ADQUISICIÓ C. COST	COST ADQUI. D- ALTA	CENTRE UBICACIÓ	PLANTA ESPAI	V.B.C. DOT. AMORT	F.A. V.C.
600201	20070		GI COMPRA	49,03	Casal Pere IV - Rambla, 67-71		49,03	49,03
		Llicència ExchgStdCAL 2007 OLP NL Gov UsrcAL		30/11/2009			0	0
600201	20071		GI COMPRA	49,03	Casal Pere IV - Rambla, 67-71		49,03	49,03
		Llicència ExchgStdCAL 2007 OLP NL Gov UsrcAL		30/11/2009			0	0
600201	20072		GI COMPRA	49,03	Casal Pere IV - Rambla, 67-71		49,03	49,03
		Llicència ExchgStdCAL 2007 OLP NL Gov UsrcAL		30/11/2009			0	0
600201	20073		GI COMPRA	49,03	Casal Pere IV - Rambla, 67-71		49,03	49,03
		Llicència ExchgStdCAL 2007 OLP NL Gov UsrcAL		30/11/2009			0	0
600201	20074		GI COMPRA	49,03	Casal Pere IV - Rambla, 67-71		49,03	49,03
		Llicència ExchgStdCAL 2007 OLP NL Gov UsrcAL		30/11/2009			0	0
600201	20075		GI COMPRA	49,03	Casal Pere IV - Rambla, 67-71		49,03	49,03
		Llicència ExchgStdCAL 2007 OLP NL Gov UsrcAL		30/11/2009			0	0
600201	20076		GI COMPRA	49,03	Casal Pere IV - Rambla, 67-71		49,03	49,03
		Llicència ExchgStdCAL 2007 OLP NL Gov UsrcAL		30/11/2009			0	0
600201	20077		GI COMPRA	49,03	Casal Pere IV - Rambla, 67-71		49,03	49,03

AJUNTAMENT-AJUNTAMENT DE SABADELL

Data obtenció 19/02/2024 14:01
Pàg. 106

LLIBRE A LLIBRE A: BENS, DRETS I OBLIGACIONS DE L'ENT LOCAL

EPÍGRAF: III.6 CRÈDITS I DRETS DE CARÀCTER PERSONAL

SUBEPÍGRAF:

CLASSIFICAC N. BÉ	QUANT. DESCRIPCIÓ	C. GESTO T. ADQUISICIÓ C. COST	COST ADQUI. D- ALTA	CENTRE UBICACIÓ	PLANTA ESPAI	V.B.C. DOT. AMORT	F.A. V.C.
	Llicència ExchgStdCAL 2007 OLP NL Gov UsrCAL		30/11/2009			0	0
600201 20078		GI COMPRA	49,03	Casal Pere IV - Rambla, 67-71		49,03	49,03
	Llicència ExchgStdCAL 2007 OLP NL Gov UsrCAL		30/11/2009			0	0
600201 20079		GI COMPRA	49,03	Casal Pere IV - Rambla, 67-71		49,03	49,03
	Llicència ExchgStdCAL 2007 OLP NL Gov UsrCAL		30/11/2009			0	0
600201 20080		GI COMPRA	49,03	Casal Pere IV - Rambla, 67-71		49,03	49,03
	Llicència ExchgStdCAL 2007 OLP NL Gov UsrCAL		30/11/2009			0	0
600201 20081		GI COMPRA	49,03	Casal Pere IV - Rambla, 67-71		49,03	49,03
	Llicència ExchgStdCAL 2007 OLP NL Gov UsrCAL		30/11/2009			0	0
600201 20082		GI COMPRA	49,03	Casal Pere IV - Rambla, 67-71		49,03	49,03
	Llicència ExchgStdCAL 2007 OLP NL Gov UsrCAL		30/11/2009			0	0
600201 20083		GI COMPRA	49,03	Casal Pere IV - Rambla, 67-71		49,03	49,03
	Llicència ExchgStdCAL 2007 OLP NL Gov UsrCAL		30/11/2009			0	0
600201 20084		GI COMPRA	49,03	Casal Pere IV - Rambla, 67-71		49,03	49,03
	Llicència ExchgStdCAL 2007 OLP NL Gov UsrCAL		30/11/2009			0	0

AJUNTAMENT-AJUNTAMENT DE SABADELL

Data obtenció 19/02/2024 14:01
Pàg. 107

LLIBRE A LLIBRE A: BENS, DRETS I OBLIGACIONS DE L'ENT LOCAL

EPÍGRAF: III.6 CRÈDITS I DRETS DE CARÀCTER PERSONAL

SUBEPÍGRAF:

CLASSIFICAC	N. BÉ	QUANT. DESCRIPCIÓ	C. GESTO T. ADQUISICIÓ C. COST	COST ADQUI. D- ALTA	CENTRE UBICACIÓ	PLANTA ESPAI	V.B.C. DOT. AMORT	F.A. V.C.
600201	20085		GI COMPRA	49,03	Casal Pere IV - Rambla, 67-71		49,03	49,03
		Llicència ExchgStdCAL 2007 OLP NL Gov UsrCAL		30/11/2009			0	0
600201	20086		GI COMPRA	49,03	Casal Pere IV - Rambla, 67-71		49,03	49,03
		Llicència ExchgStdCAL 2007 OLP NL Gov UsrCAL		30/11/2009			0	0
600201	20087		GI COMPRA	49,03	Casal Pere IV - Rambla, 67-71		49,03	49,03
		Llicència ExchgStdCAL 2007 OLP NL Gov UsrCAL		30/11/2009			0	0
600201	20088		GI COMPRA	49,03	Casal Pere IV - Rambla, 67-71		49,03	49,03
		Llicència ExchgStdCAL 2007 OLP NL Gov UsrCAL		30/11/2009			0	0
600201	20089		GI COMPRA	49,03	Casal Pere IV - Rambla, 67-71		49,03	49,03
		Llicència ExchgStdCAL 2007 OLP NL Gov UsrCAL		30/11/2009			0	0
600201	20090		GI COMPRA	49,03	Casal Pere IV - Rambla, 67-71		49,03	49,03
		Llicència ExchgStdCAL 2007 OLP NL Gov UsrCAL		30/11/2009			0	0
600201	20091		GI COMPRA	49,03	Casal Pere IV - Rambla, 67-71		49,03	49,03
		Llicència ExchgStdCAL 2007 OLP NL Gov UsrCAL		30/11/2009			0	0
600201	20092		GI COMPRA	49,03	Casal Pere IV - Rambla, 67-71		49,03	49,03
		Llicència ExchgStdCAL 2007 OLP NL Gov UsrCAL		30/11/2009			0	0

AJUNTAMENT-AJUNTAMENT DE SABADELL

Data obtenció 19/02/2024 14:01
Pàg. 108

LLIBRE A LLIBRE A: BENS, DRETS I OBLIGACIONS DE L'ENT LOCAL

EPÍGRAF: III.6 CRÈDITS I DRETS DE CARÀCTER PERSONAL

SUBEPÍGRAF:

CLASSIFICAC N. BÉ	QUANT. DESCRIPCIÓ	C. GESTO T. ADQUISICIÓ C. COST	COST ADQUI. D- ALTA	CENTRE UBICACIÓ	PLANTA ESPAI	V.B.C. DOT. AMORT	F.A. V.C.
600201	20093	GI COMPRA	49,03	Casal Pere IV - Rambla, 67-71		49,03	49,03
	Llicència ExchgStdCAL 2007 OLP NL Gov UsrCAL		30/11/2009			0	0
600201	20094	GI COMPRA	49,03	Casal Pere IV - Rambla, 67-71		49,03	49,03
	Llicència ExchgStdCAL 2007 OLP NL Gov UsrCAL		30/11/2009			0	0
600201	20095	GI COMPRA	49,03	Casal Pere IV - Rambla, 67-71		49,03	49,03
	Llicència ExchgStdCAL 2007 OLP NL Gov UsrCAL		30/11/2009			0	0
600201	20096	GI COMPRA	49,03	Casal Pere IV - Rambla, 67-71		49,03	49,03
	Llicència ExchgStdCAL 2007 OLP NL Gov UsrCAL		30/11/2009			0	0
600201	20097	GI COMPRA	49,03	Casal Pere IV - Rambla, 67-71		49,03	49,03
	Llicència ExchgStdCAL 2007 OLP NL Gov UsrCAL		30/11/2009			0	0
600201	20098	GI COMPRA	49,03	Casal Pere IV - Rambla, 67-71		49,03	49,03
	Llicència ExchgStdCAL 2007 OLP NL Gov UsrCAL		30/11/2009			0	0
600201	20099	GI COMPRA	49,03	Casal Pere IV - Rambla, 67-71		49,03	49,03
	Llicència ExchgStdCAL 2007 OLP NL Gov UsrCAL		30/11/2009			0	0
600201	20100	GI COMPRA	49,03	Casal Pere IV - Rambla, 67-71		49,03	49,03

AJUNTAMENT-AJUNTAMENT DE SABADELL

Data obtenció 19/02/2024 14:01
Pàg. 109

LLIBRE A LLIBRE A: BENS, DRETS I OBLIGACIONS DE L'ENT LOCAL

EPÍGRAF: III.6 CRÈDITS I DRETS DE CARÀCTER PERSONAL

SUBEPÍGRAF:

CLASSIFICAC N. BÉ	QUANT. DESCRIPCIÓ	C. GESTO T. ADQUISICIÓ C. COST	COST ADQUI. D- ALTA	CENTRE UBICACIÓ	PLANTA ESPAI	V.B.C. DOT. AMORT	F.A. V.C.
600201	20101	Llicència ExchgStdCAL 2007 OLP NL Gov UscrCAL	30/11/2009			0	0
		GI COMPRA	49,03	Casal Pere IV - Rambla, 67-71		49,03	49,03
600201	20102	Llicència ExchgStdCAL 2007 OLP NL Gov UscrCAL	30/11/2009			0	0
		GI COMPRA	49,03	Casal Pere IV - Rambla, 67-71		49,03	49,03
600201	20103	Llicència ExchgStdCAL 2007 OLP NL Gov UscrCAL	30/11/2009			0	0
		GI COMPRA	49,03	Casal Pere IV - Rambla, 67-71		49,03	49,03
600201	20104	Llicència ExchgStdCAL 2007 OLP NL Gov UscrCAL	30/11/2009			0	0
		GI COMPRA	49,03	Casal Pere IV - Rambla, 67-71		49,03	49,03
600201	20105	Llicència ExchgStdCAL 2007 OLP NL Gov UscrCAL	30/11/2009			0	0
		GI COMPRA	49,03	Casal Pere IV - Rambla, 67-71		49,03	49,03
600201	20106	Llicència ExchgStdCAL 2007 OLP NL Gov UscrCAL	30/11/2009			0	0
		GI COMPRA	49,03	Casal Pere IV - Rambla, 67-71		49,03	49,03
600201	20107	Llicència ExchgStdCAL 2007 OLP NL Gov UscrCAL	30/11/2009			0	0

AJUNTAMENT-AJUNTAMENT DE SABADELL

Data obtenció 19/02/2024 14:01
Pàg. 110

LLIBRE A LLIBRE A: BENS, DRETS I OBLIGACIONS DE L'ENT LOCAL

EPÍGRAF: III.6 CRÈDITS I DRETS DE CARÀCTER PERSONAL

SUBEPÍGRAF:

CLASSIFICAC	N. BÉ	QUANT. DESCRIPCIÓ	C. GESTO T. ADQUISICIÓ C. COST	COST ADQUI. D- ALTA	CENTRE UBICACIÓ	PLANTA ESPAI	V.B.C. DOT. AMORT	F.A. V.C.
600201	20108		GI COMPRA	49,03	Casal Pere IV - Rambla, 67-71		49,03	49,03
		Llicència ExchgStdCAL 2007 OLP NL Gov UsrcAL		30/11/2009			0	0
600201	20109		GI COMPRA	49,03	Casal Pere IV - Rambla, 67-71		49,03	49,03
		Llicència ExchgStdCAL 2007 OLP NL Gov UsrcAL		30/11/2009			0	0
600201	20110		GI COMPRA	49,03	Casal Pere IV - Rambla, 67-71		49,03	49,03
		Llicència ExchgStdCAL 2007 OLP NL Gov UsrcAL		30/11/2009			0	0
600201	20111		GI COMPRA	49,03	Casal Pere IV - Rambla, 67-71		49,03	49,03
		Llicència ExchgStdCAL 2007 OLP NL Gov UsrcAL		30/11/2009			0	0
600201	20112		GI COMPRA	49,03	Casal Pere IV - Rambla, 67-71		49,03	49,03
		Llicència ExchgStdCAL 2007 OLP NL Gov UsrcAL		30/11/2009			0	0
600201	20113		GI COMPRA	49,03	Casal Pere IV - Rambla, 67-71		49,03	49,03
		Llicència ExchgStdCAL 2007 OLP NL Gov UsrcAL		30/11/2009			0	0
600201	20114		GI COMPRA	49,03	Casal Pere IV - Rambla, 67-71		49,03	49,03
		Llicència ExchgStdCAL 2007 OLP NL Gov UsrcAL		30/11/2009			0	0
600201	20115		GI COMPRA	49,03	Casal Pere IV - Rambla, 67-71		49,03	49,03

AJUNTAMENT-AJUNTAMENT DE SABADELL

Data obtenció 19/02/2024 14:01
Pàg. 111

LLIBRE A LLIBRE A: BENS, DRETS I OBLIGACIONS DE L'ENT LOCAL

EPÍGRAF: III.6 CRÈDITS I DRETS DE CARÀCTER PERSONAL

SUBEPÍGRAF:

CLASSIFICAC N. BÉ	QUANT. DESCRIPCIÓ	C. GESTO T. ADQUISICIÓ C. COST	COST ADQUI. D- ALTA	CENTRE UBICACIÓ	PLANTA ESPAI	V.B.C. DOT. AMORT	F.A. V.C.
	Llicència ExchgStdCAL 2007 OLP NL Gov UsrCAL		30/11/2009			0	0
600201 20116		GI COMPRA	49,03	Casal Pere IV - Rambla, 67-71		49,03	49,03
	Llicència ExchgStdCAL 2007 OLP NL Gov UsrCAL		30/11/2009			0	0
600201 20117		GI COMPRA	49,03	Casal Pere IV - Rambla, 67-71		49,03	49,03
	Llicència ExchgStdCAL 2007 OLP NL Gov UsrCAL		30/11/2009			0	0
600201 20118		GI COMPRA	49,03	Casal Pere IV - Rambla, 67-71		49,03	49,03
	Llicència ExchgStdCAL 2007 OLP NL Gov UsrCAL		30/11/2009			0	0
600201 20119		GI COMPRA	49,03	Casal Pere IV - Rambla, 67-71		49,03	49,03
	Llicència ExchgStdCAL 2007 OLP NL Gov UsrCAL		30/11/2009			0	0
600201 20120		GI COMPRA	49,03	Casal Pere IV - Rambla, 67-71		49,03	49,03
	Llicència ExchgStdCAL 2007 OLP NL Gov UsrCAL		30/11/2009			0	0
600201 20121		GI COMPRA	49,03	Casal Pere IV - Rambla, 67-71		49,03	49,03
	Llicència ExchgStdCAL 2007 OLP NL Gov UsrCAL		30/11/2009			0	0
600201 20122		GI COMPRA	49,03	Casal Pere IV - Rambla, 67-71		49,03	49,03
	Llicència ExchgStdCAL 2007 OLP NL Gov UsrCAL		30/11/2009			0	0

AJUNTAMENT-AJUNTAMENT DE SABADELL

Data obtenció 19/02/2024 14:01
Pàg. 112

LLIBRE A LLIBRE A: BENS, DRETS I OBLIGACIONS DE L'ENT LOCAL

EPÍGRAF: III.6 CRÈDITS I DRETS DE CARÀCTER PERSONAL

SUBEPÍGRAF:

CLASSIFICAC	N. BÉ	QUANT. DESCRIPCIÓ	C. GESTO T. ADQUISICIÓ C. COST	COST ADQUI. D- ALTA	CENTRE UBICACIÓ	PLANTA ESPAI	V.B.C. DOT. AMORT	F.A. V.C.
600201	20123		GI COMPRA	49,03	Casal Pere IV - Rambla, 67-71		49,03	49,03
		Llicència ExchgStdCAL 2007 OLP NL Gov UsrcAL		30/11/2009			0	0
600201	20124		GI COMPRA	49,03	Casal Pere IV - Rambla, 67-71		49,03	49,03
		Llicència ExchgStdCAL 2007 OLP NL Gov UsrcAL		30/11/2009			0	0
600201	20125		GI COMPRA	49,03	Casal Pere IV - Rambla, 67-71		49,03	49,03
		Llicència ExchgStdCAL 2007 OLP NL Gov UsrcAL		30/11/2009			0	0
600201	20126		GI COMPRA	49,03	Casal Pere IV - Rambla, 67-71		49,03	49,03
		Llicència ExchgStdCAL 2007 OLP NL Gov UsrcAL		30/11/2009			0	0
600201	20127		GI COMPRA	49,03	Casal Pere IV - Rambla, 67-71		49,03	49,03
		Llicència ExchgStdCAL 2007 OLP NL Gov UsrcAL		30/11/2009			0	0
600201	20128		GI COMPRA	49,03	Casal Pere IV - Rambla, 67-71		49,03	49,03
		Llicència ExchgStdCAL 2007 OLP NL Gov UsrcAL		30/11/2009			0	0
600201	20129		GI COMPRA	49,03	Casal Pere IV - Rambla, 67-71		49,03	49,03
		Llicència ExchgStdCAL 2007 OLP NL Gov UsrcAL		30/11/2009			0	0
600201	20130		GI COMPRA	49,03	Casal Pere IV - Rambla, 67-71		49,03	49,03
		Llicència ExchgStdCAL 2007 OLP NL Gov UsrcAL		30/11/2009			0	0

AJUNTAMENT-AJUNTAMENT DE SABADELL

Data obtenció 19/02/2024 14:01
Pàg. 113

LLIBRE A LLIBRE A: BENS, DRETS I OBLIGACIONS DE L'ENT LOCAL

EPÍGRAF: III.6 CRÈDITS I DRETS DE CARÀCTER PERSONAL

SUBEPÍGRAF:

CLASSIFICAC N. BÉ	QUANT. DESCRIPCIÓ	C. GESTO T. ADQUISICIÓ C. COST	COST ADQUI. D- ALTA	CENTRE UBICACIÓ	PLANTA ESPAI	V.B.C. DOT. AMORT	F.A. V.C.
600201	20131	GI COMPRA	49,03	Casal Pere IV - Rambla, 67-71		49,03	49,03
	Llicència ExchgStdCAL 2007 OLP NL Gov UsrCAL		30/11/2009			0	0
600201	20132	GI COMPRA	49,03	Casal Pere IV - Rambla, 67-71		49,03	49,03
	Llicència ExchgStdCAL 2007 OLP NL Gov UsrCAL		30/11/2009			0	0
600201	20133	GI COMPRA	49,03	Casal Pere IV - Rambla, 67-71		49,03	49,03
	Llicència ExchgStdCAL 2007 OLP NL Gov UsrCAL		30/11/2009			0	0
600201	20134	GI COMPRA	49,03	Casal Pere IV - Rambla, 67-71		49,03	49,03
	Llicència ExchgStdCAL 2007 OLP NL Gov UsrCAL		30/11/2009			0	0
600201	20135	GI COMPRA	49,03	Casal Pere IV - Rambla, 67-71		49,03	49,03
	Llicència ExchgStdCAL 2007 OLP NL Gov UsrCAL		30/11/2009			0	0
600201	20136	GI COMPRA	49,03	Casal Pere IV - Rambla, 67-71		49,03	49,03
	Llicència ExchgStdCAL 2007 OLP NL Gov UsrCAL		30/11/2009			0	0
600201	20137	GI COMPRA	49,03	Casal Pere IV - Rambla, 67-71		49,03	49,03
	Llicència ExchgStdCAL 2007 OLP NL Gov UsrCAL		30/11/2009			0	0
600201	20138	GI COMPRA	49,03	Casal Pere IV - Rambla, 67-71		49,03	49,03

AJUNTAMENT-AJUNTAMENT DE SABADELL

Data obtenció 19/02/2024 14:01
Pàg. 114

LLIBRE A LLIBRE A: BENS, DRETS I OBLIGACIONS DE L'ENT LOCAL

EPÍGRAF: III.6 CRÈDITS I DRETS DE CARÀCTER PERSONAL

SUBEPÍGRAF:

CLASSIFICAC N. BÉ	QUANT. DESCRIPCIÓ	C. GESTO T. ADQUISICIÓ C. COST	COST ADQUI. D- ALTA	CENTRE UBICACIÓ	PLANTA ESPAI	V.B.C. DOT. AMORT	F.A. V.C.
600201	20139	Llicència ExchgStdCAL 2007 OLP NL Gov UsrcAL GI COMPRA	30/11/2009 49,03	Casal Pere IV - Rambla, 67-71		0 49,03	0 49,03
600201	20140	Llicència ExchgStdCAL 2007 OLP NL Gov UsrcAL GI COMPRA	30/11/2009 49,03	Casal Pere IV - Rambla, 67-71		0 49,03	0 49,03
600201	20141	Llicència ExchgStdCAL 2007 OLP NL Gov UsrcAL GI COMPRA	30/11/2009 49,03	Casal Pere IV - Rambla, 67-71		0 49,03	0 49,03
600201	20142	Llicència ExchgStdCAL 2007 OLP NL Gov UsrcAL GI COMPRA	30/11/2009 49,03	Casal Pere IV - Rambla, 67-71		0 49,03	0 49,03
600201	20143	Llicència ExchgStdCAL 2007 OLP NL Gov UsrcAL GI COMPRA	30/11/2009 49,03	Casal Pere IV - Rambla, 67-71		0 49,03	0 49,03
600201	20144	Llicència ExchgStdCAL 2007 OLP NL Gov UsrcAL GI COMPRA	30/11/2009 49,03	Casal Pere IV - Rambla, 67-71		0 49,03	0 49,03
600201	20145	Llicència ExchgStdCAL 2007 OLP NL Gov UsrcAL GI COMPRA	30/11/2009 49,03	Casal Pere IV - Rambla, 67-71		0 49,03	0 49,03

AJUNTAMENT-AJUNTAMENT DE SABADELL

Data obtenció 19/02/2024 14:01
Pàg. 115

LLIBRE A LLIBRE A: BENS, DRETS I OBLIGACIONS DE L'ENT LOCAL

EPÍGRAF: III.6 CRÈDITS I DRETS DE CARÀCTER PERSONAL

SUBEPÍGRAF:

CLASSIFICAC	N. BÉ	QUANT. DESCRIPCIÓ	C. GESTO T. ADQUISICIÓ C. COST	COST ADQUI. D- ALTA	CENTRE UBICACIÓ	PLANTA ESPAI	V.B.C. DOT. AMORT	F.A. V.C.
600201	20146		GI COMPRA	49,03	Casal Pere IV - Rambla, 67-71		49,03	49,03
		Llicència ExchgStdCAL 2007 OLP NL Gov UsrcAL		30/11/2009			0	0
600201	20147		GI COMPRA	49,03	Casal Pere IV - Rambla, 67-71		49,03	49,03
		Llicència ExchgStdCAL 2007 OLP NL Gov UsrcAL		30/11/2009			0	0
600201	20148		GI COMPRA	49,03	Casal Pere IV - Rambla, 67-71		49,03	49,03
		Llicència ExchgStdCAL 2007 OLP NL Gov UsrcAL		30/11/2009			0	0
600201	20149		GI COMPRA	49,03	Casal Pere IV - Rambla, 67-71		49,03	49,03
		Llicència ExchgStdCAL 2007 OLP NL Gov UsrcAL		30/11/2009			0	0
600201	20150		GI COMPRA	49,03	Casal Pere IV - Rambla, 67-71		49,03	49,03
		Llicència ExchgStdCAL 2007 OLP NL Gov UsrcAL		30/11/2009			0	0
600201	20151		GI COMPRA	49,03	Casal Pere IV - Rambla, 67-71		49,03	49,03
		Llicència ExchgStdCAL 2007 OLP NL Gov UsrcAL		30/11/2009			0	0
600201	20152		GI COMPRA	49,03	Casal Pere IV - Rambla, 67-71		49,03	49,03
		Llicència ExchgStdCAL 2007 OLP NL Gov UsrcAL		30/11/2009			0	0
600201	20153		GI COMPRA	49,03	Casal Pere IV - Rambla, 67-71		49,03	49,03

AJUNTAMENT-AJUNTAMENT DE SABADELL

Data obtenció 19/02/2024 14:01
Pàg. 116

LLIBRE A LLIBRE A: BENS, DRETS I OBLIGACIONS DE L'ENT LOCAL

EPÍGRAF: III.6 CRÈDITS I DRETS DE CARÀCTER PERSONAL

SUBEPÍGRAF:

CLASSIFICAC N. BÉ	QUANT. DESCRIPCIÓ	C. GESTO T. ADQUISICIÓ C. COST	COST ADQUI. D- ALTA	CENTRE UBICACIÓ	PLANTA ESPAI	V.B.C. DOT. AMORT	F.A. V.C.
	Llicència ExchgStdCAL 2007 OLP NL Gov UsrCAL		30/11/2009			0	0
600201 20154		GI COMPRA	49,03	Casal Pere IV - Rambla, 67-71		49,03	49,03
	Llicència ExchgStdCAL 2007 OLP NL Gov UsrCAL		30/11/2009			0	0
600201 20155		GI COMPRA	49,03	Casal Pere IV - Rambla, 67-71		49,03	49,03
	Llicència ExchgStdCAL 2007 OLP NL Gov UsrCAL		30/11/2009			0	0
600201 20156		GI COMPRA	49,03	Casal Pere IV - Rambla, 67-71		49,03	49,03
	Llicència ExchgStdCAL 2007 OLP NL Gov UsrCAL		30/11/2009			0	0
600201 20157		GI COMPRA	49,03	Casal Pere IV - Rambla, 67-71		49,03	49,03
	Llicència ExchgStdCAL 2007 OLP NL Gov UsrCAL		30/11/2009			0	0
600201 20158		GI COMPRA	49,03	Casal Pere IV - Rambla, 67-71		49,03	49,03
	Llicència ExchgStdCAL 2007 OLP NL Gov UsrCAL		30/11/2009			0	0
600201 20159		GI COMPRA	49,03	Casal Pere IV - Rambla, 67-71		49,03	49,03
	Llicència ExchgStdCAL 2007 OLP NL Gov UsrCAL		30/11/2009			0	0
600201 20160		GI COMPRA	49,03	Casal Pere IV - Rambla, 67-71		49,03	49,03
	Llicència ExchgStdCAL 2007 OLP NL Gov UsrCAL		30/11/2009			0	0

AJUNTAMENT-AJUNTAMENT DE SABADELL

Data obtenció 19/02/2024 14:01
Pàg. 117

LLIBRE A LLIBRE A: BENS, DRETS I OBLIGACIONS DE L'ENT LOCAL

EPÍGRAF: III.6 CRÈDITS I DRETS DE CARÀCTER PERSONAL

SUBEPÍGRAF:

CLASSIFICAC N. BÉ	QUANT. DESCRIPCIÓ	C. GESTO T. ADQUISICIÓ C. COST	COST ADQUI. D- ALTA	CENTRE UBICACIÓ	PLANTA ESPAI	V.B.C. DOT. AMORT	F.A. V.C.
600201	20161	GI COMPRA	49,03	Casal Pere IV - Rambla, 67-71		49,03	49,03
	Llicència ExchgStdCAL 2007 OLP NL Gov UsrCAL		30/11/2009			0	0
600201	20162	GI COMPRA	49,03	Casal Pere IV - Rambla, 67-71		49,03	49,03
	Llicència ExchgStdCAL 2007 OLP NL Gov UsrCAL		30/11/2009			0	0
600201	20163	GI COMPRA	49,03	Casal Pere IV - Rambla, 67-71		49,03	49,03
	Llicència ExchgStdCAL 2007 OLP NL Gov UsrCAL		30/11/2009			0	0
600201	20164	GI COMPRA	49,03	Casal Pere IV - Rambla, 67-71		49,03	49,03
	Llicència ExchgStdCAL 2007 OLP NL Gov UsrCAL		30/11/2009			0	0
600201	20165	GI COMPRA	49,03	Casal Pere IV - Rambla, 67-71		49,03	49,03
	Llicència ExchgStdCAL 2007 OLP NL Gov UsrCAL		30/11/2009			0	0
600201	20166	GI COMPRA	49,03	Casal Pere IV - Rambla, 67-71		49,03	49,03
	Llicència ExchgStdCAL 2007 OLP NL Gov UsrCAL		30/11/2009			0	0
600201	20167	GI COMPRA	49,03	Casal Pere IV - Rambla, 67-71		49,03	49,03
	Llicència ExchgStdCAL 2007 OLP NL Gov UsrCAL		30/11/2009			0	0
600201	20168	GI COMPRA	49,03	Casal Pere IV - Rambla, 67-71		49,03	49,03
	Llicència ExchgStdCAL 2007 OLP NL Gov UsrCAL		30/11/2009			0	0

AJUNTAMENT-AJUNTAMENT DE SABADELL

Data obtenció 19/02/2024 14:01
Pàg. 118

LLIBRE A LLIBRE A: BENS, DRETS I OBLIGACIONS DE L'ENT LOCAL

EPÍGRAF: III.6 CRÈDITS I DRETS DE CARÀCTER PERSONAL

SUBEPÍGRAF:

CLASSIFICAC N. BÉ	QUANT. DESCRIPCIÓ	C. GESTO T. ADQUISICIÓ C. COST	COST ADQUI. D- ALTA	CENTRE UBICACIÓ	PLANTA ESPAI	V.B.C. DOT. AMORT	F.A. V.C.
600201	20169	GI COMPRA	49,03	Casal Pere IV - Rambla, 67-71		49,03	49,03
	Llicència ExchgStdCAL 2007 OLP NL Gov UsrCAL		30/11/2009			0	0
600201	20170	GI COMPRA	49,03	Casal Pere IV - Rambla, 67-71		49,03	49,03
	Llicència ExchgStdCAL 2007 OLP NL Gov UsrCAL		30/11/2009			0	0
600201	20171	GI COMPRA	49,03	Casal Pere IV - Rambla, 67-71		49,03	49,03
	Llicència ExchgStdCAL 2007 OLP NL Gov UsrCAL		30/11/2009			0	0
600201	20172	GI COMPRA	49,03	Casal Pere IV - Rambla, 67-71		49,03	49,03
	Llicència ExchgStdCAL 2007 OLP NL Gov UsrCAL		30/11/2009			0	0
600201	20173	GI COMPRA	49,03	Casal Pere IV - Rambla, 67-71		49,03	49,03
	Llicència ExchgStdCAL 2007 OLP NL Gov UsrCAL		30/11/2009			0	0
600201	20174	GI COMPRA	49,03	Casal Pere IV - Rambla, 67-71		49,03	49,03
	Llicència ExchgStdCAL 2007 OLP NL Gov UsrCAL		30/11/2009			0	0
600201	20175	GI COMPRA	49,03	Casal Pere IV - Rambla, 67-71		49,03	49,03
	Llicència ExchgStdCAL 2007 OLP NL Gov UsrCAL		30/11/2009			0	0
600201	20176	GI COMPRA	49,03	Casal Pere IV - Rambla, 67-71		49,03	49,03

AJUNTAMENT-AJUNTAMENT DE SABADELL

Data obtenció 19/02/2024 14:01
Pàg. 119

LLIBRE A LLIBRE A: BENS, DRETS I OBLIGACIONS DE L'ENT LOCAL

EPÍGRAF: III.6 CRÈDITS I DRETS DE CARÀCTER PERSONAL

SUBEPÍGRAF:

CLASSIFICAC N. BÉ	QUANT. DESCRIPCIÓ	C. GESTO T. ADQUISICIÓ C. COST	COST ADQUI. D- ALTA	CENTRE UBICACIÓ	PLANTA ESPAI	V.B.C. DOT. AMORT	F.A. V.C.
600201	20177	Llicència ExchgStdCAL 2007 OLP NL Gov UsrcAL GI COMPRA	30/11/2009 49,03	Casal Pere IV - Rambla, 67-71		0 49,03	0 49,03
600201	20178	Llicència ExchgStdCAL 2007 OLP NL Gov UsrcAL GI COMPRA	30/11/2009 49,03	Casal Pere IV - Rambla, 67-71		0 49,03	0 49,03
600201	20179	Llicència ExchgStdCAL 2007 OLP NL Gov UsrcAL GI COMPRA	30/11/2009 49,03	Casal Pere IV - Rambla, 67-71		0 49,03	0 49,03
600201	20180	Llicència ExchgStdCAL 2007 OLP NL Gov UsrcAL GI COMPRA	30/11/2009 49,03	Casal Pere IV - Rambla, 67-71		0 49,03	0 49,03
600201	20181	Llicència ExchgStdCAL 2007 OLP NL Gov UsrcAL GI COMPRA	30/11/2009 49,03	Casal Pere IV - Rambla, 67-71		0 49,03	0 49,03
600201	20182	Llicència ExchgStdCAL 2007 OLP NL Gov UsrcAL GI COMPRA	30/11/2009 49,03	Casal Pere IV - Rambla, 67-71		0 49,03	0 49,03
600201	20183	Llicència ExchgStdCAL 2007 OLP NL Gov UsrcAL GI COMPRA	30/11/2009 49,03	Casal Pere IV - Rambla, 67-71		0 49,03	0 49,03

AJUNTAMENT-AJUNTAMENT DE SABADELL

Data obtenció 19/02/2024 14:01
Pàg. 120

LLIBRE A LLIBRE A: BENS, DRETS I OBLIGACIONS DE L'ENT LOCAL

EPÍGRAF: III.6 CRÈDITS I DRETS DE CARÀCTER PERSONAL

SUBEPÍGRAF:

CLASSIFICAC	N. BÉ	QUANT. DESCRIPCIÓ	C. GESTO T. ADQUISICIÓ C. COST	COST ADQUI. D- ALTA	CENTRE UBICACIÓ	PLANTA ESPAI	V.B.C. DOT. AMORT	F.A. V.C.
600201	20184		GI COMPRA	49,03	Casal Pere IV - Rambla, 67-71		49,03	49,03
		Llicència ExchgStdCAL 2007 OLP NL Gov UsrcAL		30/11/2009			0	0
600201	20185		GI COMPRA	49,03	Casal Pere IV - Rambla, 67-71		49,03	49,03
		Llicència ExchgStdCAL 2007 OLP NL Gov UsrcAL		30/11/2009			0	0
600201	20186		GI COMPRA	49,03	Casal Pere IV - Rambla, 67-71		49,03	49,03
		Llicència ExchgStdCAL 2007 OLP NL Gov UsrcAL		30/11/2009			0	0
600201	20187		GI COMPRA	49,03	Casal Pere IV - Rambla, 67-71		49,03	49,03
		Llicència ExchgStdCAL 2007 OLP NL Gov UsrcAL		30/11/2009			0	0
600201	20188		GI COMPRA	49,03	Casal Pere IV - Rambla, 67-71		49,03	49,03
		Llicència ExchgStdCAL 2007 OLP NL Gov UsrcAL		30/11/2009			0	0
600201	20189		GI COMPRA	49,03	Casal Pere IV - Rambla, 67-71		49,03	49,03
		Llicència ExchgStdCAL 2007 OLP NL Gov UsrcAL		30/11/2009			0	0
600201	20190		GI COMPRA	49,03	Casal Pere IV - Rambla, 67-71		49,03	49,03
		Llicència ExchgStdCAL 2007 OLP NL Gov UsrcAL		30/11/2009			0	0
600201	20191		GI COMPRA	49,03	Casal Pere IV - Rambla, 67-71		49,03	49,03

AJUNTAMENT-AJUNTAMENT DE SABADELL

Data obtenció 19/02/2024 14:01
Pàg. 121

LLIBRE A LLIBRE A: BENS, DRETS I OBLIGACIONS DE L'ENT LOCAL

EPÍGRAF: III.6 CRÈDITS I DRETS DE CARÀCTER PERSONAL

SUBEPÍGRAF:

CLASSIFICAC N. BÉ	QUANT. DESCRIPCIÓ	C. GESTO T. ADQUISICIÓ C. COST	COST ADQUI. D- ALTA	CENTRE UBICACIÓ	PLANTA ESPAI	V.B.C. DOT. AMORT	F.A. V.C.
	Llicència ExchgStdCAL 2007 OLP NL Gov UsrCAL		30/11/2009			0	0
600201 20192		GI COMPRA	49,03	Casal Pere IV - Rambla, 67-71		49,03	49,03
	Llicència ExchgStdCAL 2007 OLP NL Gov UsrCAL		30/11/2009			0	0
600201 20193		GI COMPRA	49,03	Casal Pere IV - Rambla, 67-71		49,03	49,03
	Llicència ExchgStdCAL 2007 OLP NL Gov UsrCAL		30/11/2009			0	0
600201 20194		GI COMPRA	49,03	Casal Pere IV - Rambla, 67-71		49,03	49,03
	Llicència ExchgStdCAL 2007 OLP NL Gov UsrCAL		30/11/2009			0	0
600201 20195		GI COMPRA	49,03	Casal Pere IV - Rambla, 67-71		49,03	49,03
	Llicència ExchgStdCAL 2007 OLP NL Gov UsrCAL		30/11/2009			0	0
600201 20196		GI COMPRA	49,03	Casal Pere IV - Rambla, 67-71		49,03	49,03
	Llicència ExchgStdCAL 2007 OLP NL Gov UsrCAL		30/11/2009			0	0
600201 20197		GI COMPRA	49,03	Casal Pere IV - Rambla, 67-71		49,03	49,03
	Llicència ExchgStdCAL 2007 OLP NL Gov UsrCAL		30/11/2009			0	0
600201 20198		GI COMPRA	49,03	Casal Pere IV - Rambla, 67-71		49,03	49,03
	Llicència ExchgStdCAL 2007 OLP NL Gov UsrCAL		30/11/2009			0	0

AJUNTAMENT-AJUNTAMENT DE SABADELL

Data obtenció 19/02/2024 14:01
Pàg. 122

LLIBRE A LLIBRE A: BENS, DRETS I OBLIGACIONS DE L'ENT LOCAL

EPÍGRAF: III.6 CRÈDITS I DRETS DE CARÀCTER PERSONAL

SUBEPÍGRAF:

CLASSIFICAC	N. BÉ	QUANT. DESCRIPCIÓ	C. GESTO T. ADQUISICIÓ C. COST	COST ADQUI. D- ALTA	CENTRE UBICACIÓ	PLANTA ESPAI	V.B.C. DOT. AMORT	F.A. V.C.
600201	20199		GI COMPRA	49,03	Casal Pere IV - Rambla, 67-71		49,03	49,03
		Llicència ExchgStdCAL 2007 OLP NL Gov UsrCAL		30/11/2009			0	0
600201	20200		GI COMPRA	49,03	Casal Pere IV - Rambla, 67-71		49,03	49,03
		Llicència ExchgStdCAL 2007 OLP NL Gov UsrCAL		30/11/2009			0	0
600201	20201		GI COMPRA	49,03	Casal Pere IV - Rambla, 67-71		49,03	49,03
		Llicència ExchgStdCAL 2007 OLP NL Gov UsrCAL		30/11/2009			0	0
600201	20202		GI COMPRA	49,03	Casal Pere IV - Rambla, 67-71		49,03	49,03
		Llicència ExchgStdCAL 2007 OLP NL Gov UsrCAL		30/11/2009			0	0
600201	20203		GI COMPRA	49,03	Casal Pere IV - Rambla, 67-71		49,03	49,03
		Llicència ExchgStdCAL 2007 OLP NL Gov UsrCAL		30/11/2009			0	0
600201	20204		GI COMPRA	49,03	Casal Pere IV - Rambla, 67-71		49,03	49,03
		Llicència ExchgStdCAL 2007 OLP NL Gov UsrCAL		30/11/2009			0	0
600201	20205		GI COMPRA	49,03	Casal Pere IV - Rambla, 67-71		49,03	49,03
		Llicència ExchgStdCAL 2007 OLP NL Gov UsrCAL		30/11/2009			0	0
600201	20206		GI COMPRA	49,03	Casal Pere IV - Rambla, 67-71		49,03	49,03
		Llicència ExchgStdCAL 2007 OLP NL Gov UsrCAL		30/11/2009			0	0

AJUNTAMENT-AJUNTAMENT DE SABADELL

Data obtenció 19/02/2024 14:01
Pàg. 123

LLIBRE A LLIBRE A: BENS, DRETS I OBLIGACIONS DE L'ENT LOCAL

EPÍGRAF: III.6 CRÈDITS I DRETS DE CARÀCTER PERSONAL

SUBEPÍGRAF:

CLASSIFICAC N. BÉ	QUANT. DESCRIPCIÓ	C. GESTO T. ADQUISICIÓ C. COST	COST ADQUI. D- ALTA	CENTRE UBICACIÓ	PLANTA ESPAI	V.B.C. DOT. AMORT	F.A. V.C.
600201	20207	GI COMPRA	49,03	Casal Pere IV - Rambla, 67-71		49,03	49,03
	Llicència ExchgStdCAL 2007 OLP NL Gov UsrCAL		30/11/2009			0	0
600201	20208	GI COMPRA	49,03	Casal Pere IV - Rambla, 67-71		49,03	49,03
	Llicència ExchgStdCAL 2007 OLP NL Gov UsrCAL		30/11/2009			0	0
600201	20209	GI COMPRA	49,03	Casal Pere IV - Rambla, 67-71		49,03	49,03
	Llicència ExchgStdCAL 2007 OLP NL Gov UsrCAL		30/11/2009			0	0
600201	20210	GI COMPRA	49,03	Casal Pere IV - Rambla, 67-71		49,03	49,03
	Llicència ExchgStdCAL 2007 OLP NL Gov UsrCAL		30/11/2009			0	0
600201	20211	GI COMPRA	49,03	Casal Pere IV - Rambla, 67-71		49,03	49,03
	Llicència ExchgStdCAL 2007 OLP NL Gov UsrCAL		30/11/2009			0	0
600201	20212	GI COMPRA	49,03	Casal Pere IV - Rambla, 67-71		49,03	49,03
	Llicència ExchgStdCAL 2007 OLP NL Gov UsrCAL		30/11/2009			0	0
600201	20213	GI COMPRA	49,03	Casal Pere IV - Rambla, 67-71		49,03	49,03
	Llicència ExchgStdCAL 2007 OLP NL Gov UsrCAL		30/11/2009			0	0
600201	20214	GI COMPRA	49,03	Casal Pere IV - Rambla, 67-71		49,03	49,03

AJUNTAMENT-AJUNTAMENT DE SABADELL

Data obtenció 19/02/2024 14:01
Pàg. 124

LLIBRE A LLIBRE A: BENS, DRETS I OBLIGACIONS DE L'ENT LOCAL

EPÍGRAF: III.6 CRÈDITS I DRETS DE CARÀCTER PERSONAL

SUBEPÍGRAF:

CLASSIFICAC N. BÉ	QUANT. DESCRIPCIÓ	C. GESTO T. ADQUISICIÓ C. COST	COST ADQUI. D- ALTA	CENTRE UBICACIÓ	PLANTA ESPAI	V.B.C. DOT. AMORT	F.A. V.C.
600201	20215	Llicència ExchgStdCAL 2007 OLP NL Gov UsrcAL GI COMPRA	30/11/2009 49,03	Casal Pere IV - Rambla, 67-71		0 49,03	0 49,03
600201	20216	Llicència ExchgStdCAL 2007 OLP NL Gov UsrcAL GI COMPRA	30/11/2009 49,03	Casal Pere IV - Rambla, 67-71		0 49,03	0 49,03
600201	20217	Llicència ExchgStdCAL 2007 OLP NL Gov UsrcAL GI COMPRA	30/11/2009 49,03	Casal Pere IV - Rambla, 67-71		0 49,03	0 49,03
600201	20218	Llicència ExchgStdCAL 2007 OLP NL Gov UsrcAL GI COMPRA	30/11/2009 49,03	Casal Pere IV - Rambla, 67-71		0 49,03	0 49,03
600201	20219	Llicència ExchgStdCAL 2007 OLP NL Gov UsrcAL GI COMPRA	30/11/2009 49,03	Casal Pere IV - Rambla, 67-71		0 49,03	0 49,03
600201	20220	Llicència ExchgStdCAL 2007 OLP NL Gov UsrcAL GI COMPRA	30/11/2009 49,03	Casal Pere IV - Rambla, 67-71		0 49,03	0 49,03
600201	20221	Llicència ExchgStdCAL 2007 OLP NL Gov UsrcAL GI COMPRA	30/11/2009 49,03	Casal Pere IV - Rambla, 67-71		0 49,03	0 49,03

AJUNTAMENT-AJUNTAMENT DE SABADELL

Data obtenció 19/02/2024 14:01
Pàg. 125

LLIBRE A LLIBRE A: BENS, DRETS I OBLIGACIONS DE L'ENT LOCAL

EPÍGRAF: III.6 CRÈDITS I DRETS DE CARÀCTER PERSONAL

SUBEPÍGRAF:

CLASSIFICAC	N. BÉ	QUANT. DESCRIPCIÓ	C. GESTO T. ADQUISICIÓ C. COST	COST ADQUI. D- ALTA	CENTRE UBICACIÓ	PLANTA ESPAI	V.B.C. DOT. AMORT	F.A. V.C.
600201	20222		GI COMPRA	49,03	Casal Pere IV - Rambla, 67-71		49,03	49,03
		Llicència ExchgStdCAL 2007 OLP NL Gov UsrcAL		30/11/2009			0	0
600201	20223		GI COMPRA	49,03	Casal Pere IV - Rambla, 67-71		49,03	49,03
		Llicència ExchgStdCAL 2007 OLP NL Gov UsrcAL		30/11/2009			0	0
600201	20224		GI COMPRA	49,03	Casal Pere IV - Rambla, 67-71		49,03	49,03
		Llicència ExchgStdCAL 2007 OLP NL Gov UsrcAL		30/11/2009			0	0
600201	20225		GI COMPRA	49,03	Casal Pere IV - Rambla, 67-71		49,03	49,03
		Llicència ExchgStdCAL 2007 OLP NL Gov UsrcAL		30/11/2009			0	0
600201	20226		GI COMPRA	49,03	Casal Pere IV - Rambla, 67-71		49,03	49,03
		Llicència ExchgStdCAL 2007 OLP NL Gov UsrcAL		30/11/2009			0	0
600201	20227		GI COMPRA	49,03	Casal Pere IV - Rambla, 67-71		49,03	49,03
		Llicència ExchgStdCAL 2007 OLP NL Gov UsrcAL		30/11/2009			0	0
600201	20228		GI COMPRA	49,03	Casal Pere IV - Rambla, 67-71		49,03	49,03
		Llicència ExchgStdCAL 2007 OLP NL Gov UsrcAL		30/11/2009			0	0
600201	20229		GI COMPRA	49,03	Casal Pere IV - Rambla, 67-71		49,03	49,03

AJUNTAMENT-AJUNTAMENT DE SABADELL

Data obtenció 19/02/2024 14:01
Pàg. 126

LLIBRE A LLIBRE A: BENS, DRETS I OBLIGACIONS DE L'ENT LOCAL

EPÍGRAF: III.6 CRÈDITS I DRETS DE CARÀCTER PERSONAL

SUBEPÍGRAF:

CLASSIFICAC N. BÉ	QUANT. DESCRIPCIÓ	C. GESTO T. ADQUISICIÓ C. COST	COST ADQUI. D- ALTA	CENTRE UBICACIÓ	PLANTA ESPAI	V.B.C. DOT. AMORT	F.A. V.C.
	Llicència ExchgStdCAL 2007 OLP NL Gov UsrCAL		30/11/2009			0	0
600201 20230		GI COMPRA	49,03	Casal Pere IV - Rambla, 67-71		49,03	49,03
	Llicència ExchgStdCAL 2007 OLP NL Gov UsrCAL		30/11/2009			0	0
600201 20231		GI COMPRA	49,03	Casal Pere IV - Rambla, 67-71		49,03	49,03
	Llicència ExchgStdCAL 2007 OLP NL Gov UsrCAL		30/11/2009			0	0
600201 20232		GI COMPRA	49,03	Casal Pere IV - Rambla, 67-71		49,03	49,03
	Llicència ExchgStdCAL 2007 OLP NL Gov UsrCAL		30/11/2009			0	0
600201 20233		GI COMPRA	49,03	Casal Pere IV - Rambla, 67-71		49,03	49,03
	Llicència ExchgStdCAL 2007 OLP NL Gov UsrCAL		30/11/2009			0	0
600201 20234		GI COMPRA	49,03	Casal Pere IV - Rambla, 67-71		49,03	49,03
	Llicència ExchgStdCAL 2007 OLP NL Gov UsrCAL		30/11/2009			0	0
600201 20235		GI COMPRA	49,03	Casal Pere IV - Rambla, 67-71		49,03	49,03
	Llicència ExchgStdCAL 2007 OLP NL Gov UsrCAL		30/11/2009			0	0
600201 20236		GI COMPRA	49,03	Casal Pere IV - Rambla, 67-71		49,03	49,03
	Llicència ExchgStdCAL 2007 OLP NL Gov UsrCAL		30/11/2009			0	0

AJUNTAMENT-AJUNTAMENT DE SABADELL

Data obtenció 19/02/2024 4:01
Pàg. 127

LLIBRE A LLIBRE A: BENS, DRETS I OBLIGACIONS DE L'ENT LOCAL

EPÍGRAF: III.6 CRÈDITS I DRETS DE CARÀCTER PERSONAL

SUBEPÍGRAF:

CLASSIFICAC	N. BÉ	QUANT. DESCRIPCIÓ	C. GESTO T. ADQUISICIÓ C. COST	COST ADQUI. D- ALTA	CENTRE UBICACIÓ	PLANTA ESPAI	V.B.C. DOT. AMORT	F.A. V.C.
600201	20237		GI COMPRA	49,03	Casal Pere IV - Rambla, 67-71		49,03	49,03
		Llicència ExchgStdCAL 2007 OLP NL Gov UsrcAL		30/11/2009			0	0
600201	20238		GI COMPRA	49,03	Casal Pere IV - Rambla, 67-71		49,03	49,03
		Llicència ExchgStdCAL 2007 OLP NL Gov UsrcAL		30/11/2009			0	0
600201	20239		GI COMPRA	49,03	Casal Pere IV - Rambla, 67-71		49,03	49,03
		Llicència ExchgStdCAL 2007 OLP NL Gov UsrcAL		30/11/2009			0	0
600201	20240		GI COMPRA	49,03	Casal Pere IV - Rambla, 67-71		49,03	49,03
		Llicència ExchgStdCAL 2007 OLP NL Gov UsrcAL		30/11/2009			0	0
600201	20241		GI COMPRA	49,03	Casal Pere IV - Rambla, 67-71		49,03	49,03
		Llicència ExchgStdCAL 2007 OLP NL Gov UsrcAL		30/11/2009			0	0
600201	20242		GI COMPRA	49,03	Casal Pere IV - Rambla, 67-71		49,03	49,03
		Llicència ExchgStdCAL 2007 OLP NL Gov UsrcAL		30/11/2009			0	0
600201	20243		GI COMPRA	49,03	Casal Pere IV - Rambla, 67-71		49,03	49,03
		Llicència ExchgStdCAL 2007 OLP NL Gov UsrcAL		30/11/2009			0	0
600201	20244		GI COMPRA	49,03	Casal Pere IV - Rambla, 67-71		49,03	49,03
		Llicència ExchgStdCAL 2007 OLP NL Gov UsrcAL		30/11/2009			0	0

AJUNTAMENT-AJUNTAMENT DE SABADELL

Data obtenció 19/02/2024 14:01
Pàg. 128

LLIBRE A LLIBRE A: BENS, DRETS I OBLIGACIONS DE L'ENT LOCAL

EPÍGRAF: III.6 CRÈDITS I DRETS DE CARÀCTER PERSONAL

SUBEPÍGRAF:

CLASSIFICAC N. BÉ	QUANT. DESCRIPCIÓ	C. GESTO T. ADQUISICIÓ C. COST	COST ADQUI. D- ALTA	CENTRE UBICACIÓ	PLANTA ESPAI	V.B.C. DOT. AMORT	F.A. V.C.
600201	20245	GI COMPRA	49,03	Casal Pere IV - Rambla, 67-71		49,03	49,03
	Llicència ExchgStdCAL 2007 OLP NL Gov UsrCAL		30/11/2009			0	0
600201	20246	GI COMPRA	49,03	Casal Pere IV - Rambla, 67-71		49,03	49,03
	Llicència ExchgStdCAL 2007 OLP NL Gov UsrCAL		30/11/2009			0	0
600201	20247	GI COMPRA	49,03	Casal Pere IV - Rambla, 67-71		49,03	49,03
	Llicència ExchgStdCAL 2007 OLP NL Gov UsrCAL		30/11/2009			0	0
600201	20248	GI COMPRA	49,03	Casal Pere IV - Rambla, 67-71		49,03	49,03
	Llicència ExchgStdCAL 2007 OLP NL Gov UsrCAL		30/11/2009			0	0
600201	20249	GI COMPRA	49,03	Casal Pere IV - Rambla, 67-71		49,03	49,03
	Llicència ExchgStdCAL 2007 OLP NL Gov UsrCAL		30/11/2009			0	0
600201	20250	GI COMPRA	49,03	Casal Pere IV - Rambla, 67-71		49,03	49,03
	Llicència ExchgStdCAL 2007 OLP NL Gov UsrCAL		30/11/2009			0	0
600201	20251	GI COMPRA	49,03	Casal Pere IV - Rambla, 67-71		49,03	49,03
	Llicència ExchgStdCAL 2007 OLP NL Gov UsrCAL		30/11/2009			0	0
600201	20252	GI COMPRA	49,03	Casal Pere IV - Rambla, 67-71		49,03	49,03

AJUNTAMENT-AJUNTAMENT DE SABADELL

Data obtenció 19/02/2024 14:01
Pàg. 129

LLIBRE A LLIBRE A: BENS, DRETS I OBLIGACIONS DE L'ENT LOCAL

EPÍGRAF: III.6 CRÈDITS I DRETS DE CARÀCTER PERSONAL

SUBEPÍGRAF:

CLASSIFICAC N. BÉ	QUANT. DESCRIPCIÓ	C. GESTO T. ADQUISICIÓ C. COST	COST ADQUI. D- ALTA	CENTRE UBICACIÓ	PLANTA ESPAI	V.B.C. DOT. AMORT	F.A. V.C.
600201	20253	Llicència ExchgStdCAL 2007 OLP NL Gov UsrcAL GI COMPRA	30/11/2009 49,03	Casal Pere IV - Rambla, 67-71		0 49,03	0 49,03
600201	20254	Llicència ExchgStdCAL 2007 OLP NL Gov UsrcAL GI COMPRA	30/11/2009 49,03	Casal Pere IV - Rambla, 67-71		0 49,03	0 49,03
600201	20255	Llicència ExchgStdCAL 2007 OLP NL Gov UsrcAL GI COMPRA	30/11/2009 49,03	Casal Pere IV - Rambla, 67-71		0 49,03	0 49,03
600201	20256	Llicència ExchgStdCAL 2007 OLP NL Gov UsrcAL GI COMPRA	30/11/2009 49,03	Casal Pere IV - Rambla, 67-71		0 49,03	0 49,03
600201	20257	Llicència ExchgStdCAL 2007 OLP NL Gov UsrcAL GI COMPRA	30/11/2009 49,03	Casal Pere IV - Rambla, 67-71		0 49,03	0 49,03
600201	20258	Llicència ExchgStdCAL 2007 OLP NL Gov UsrcAL GI COMPRA	30/11/2009 49,03	Casal Pere IV - Rambla, 67-71		0 49,03	0 49,03
600201	20259	Llicència ExchgStdCAL 2007 OLP NL Gov UsrcAL GI COMPRA	30/11/2009 49,03	Casal Pere IV - Rambla, 67-71		0 49,03	0 49,03

AJUNTAMENT-AJUNTAMENT DE SABADELL

Data obtenció 19/02/2024 14:01
Pàg. 130

LLIBRE A LLIBRE A: BENS, DRETS I OBLIGACIONS DE L'ENT LOCAL

EPÍGRAF: III.6 CRÈDITS I DRETS DE CARÀCTER PERSONAL

SUBEPÍGRAF:

CLASSIFICAC	N. BÉ	QUANT. DESCRIPCIÓ	C. GESTO T. ADQUISICIÓ C. COST	COST ADQUI. D- ALTA	CENTRE UBICACIÓ	PLANTA ESPAI	V.B.C. DOT. AMORT	F.A. V.C.
600201	20260	Llicència ExchgStdCAL 2007 OLP NL Gov UsrcAL	GI COMPRA	49,03	Casal Pere IV - Rambla, 67-71		49,03	49,03
				30/11/2009			0	0
600201	20261	Llicència ExchgStdCAL 2007 OLP NL Gov UsrcAL	GI COMPRA	49,03	Casal Pere IV - Rambla, 67-71		49,03	49,03
				30/11/2009			0	0
600201	20262	Llicència ExchgStdCAL 2007 OLP NL Gov UsrcAL	GI COMPRA	49,03	Casal Pere IV - Rambla, 67-71		49,03	49,03
				30/11/2009			0	0
600201	20263	Llicència ExchgStdCAL 2007 OLP NL Gov UsrcAL	GI COMPRA	49,03	Casal Pere IV - Rambla, 67-71		49,03	49,03
				30/11/2009			0	0
600201	20264	Llicència ExchgStdCAL 2007 OLP NL Gov UsrcAL	GI COMPRA	49,03	Casal Pere IV - Rambla, 67-71		49,03	49,03
				30/11/2009			0	0
600201	20265	Llicència ExchgStdCAL 2007 OLP NL Gov UsrcAL	GI COMPRA	49,03	Casal Pere IV - Rambla, 67-71		49,03	49,03
				30/11/2009			0	0
600201	20266	Llicència ExchgStdCAL 2007 OLP NL Gov UsrcAL	GI COMPRA	49,03	Casal Pere IV - Rambla, 67-71		49,03	49,03
				30/11/2009			0	0
600201	20267		GI COMPRA	49,03	Casal Pere IV - Rambla, 67-71		49,03	49,03

AJUNTAMENT-AJUNTAMENT DE SABADELL

Data obtenció 19/02/2024 14:01
Pàg. 131

LLIBRE A LLIBRE A: BENS, DRETS I OBLIGACIONS DE L'ENT LOCAL

EPÍGRAF: III.6 CRÈDITS I DRETS DE CARÀCTER PERSONAL

SUBEPÍGRAF:

CLASSIFICAC N. BÉ	QUANT. DESCRIPCIÓ	C. GESTO T. ADQUISICIÓ C. COST	COST ADQUI. D- ALTA	CENTRE UBICACIÓ	PLANTA ESPAI	V.B.C. DOT. AMORT	F.A. V.C.
	Llicència ExchgStdCAL 2007 OLP NL Gov UsrCAL		30/11/2009			0	0
600201 20268		GI COMPRA	49,03	Casal Pere IV - Rambla, 67-71		49,03	49,03
	Llicència ExchgStdCAL 2007 OLP NL Gov UsrCAL		30/11/2009			0	0
600201 20269		GI COMPRA	49,03	Casal Pere IV - Rambla, 67-71		49,03	49,03
	Llicència ExchgStdCAL 2007 OLP NL Gov UsrCAL		30/11/2009			0	0
600201 20270		GI COMPRA	49,03	Casal Pere IV - Rambla, 67-71		49,03	49,03
	Llicència ExchgStdCAL 2007 OLP NL Gov UsrCAL		30/11/2009			0	0
600201 20271		GI COMPRA	49,03	Casal Pere IV - Rambla, 67-71		49,03	49,03
	Llicència ExchgStdCAL 2007 OLP NL Gov UsrCAL		30/11/2009			0	0
600201 20272		GI COMPRA	49,03	Casal Pere IV - Rambla, 67-71		49,03	49,03
	Llicència ExchgStdCAL 2007 OLP NL Gov UsrCAL		30/11/2009			0	0
600201 20273		GI COMPRA	49,03	Casal Pere IV - Rambla, 67-71		49,03	49,03
	Llicència ExchgStdCAL 2007 OLP NL Gov UsrCAL		30/11/2009			0	0
600201 20274		GI COMPRA	49,03	Casal Pere IV - Rambla, 67-71		49,03	49,03
	Llicència ExchgStdCAL 2007 OLP NL Gov UsrCAL		30/11/2009			0	0

AJUNTAMENT-AJUNTAMENT DE SABADELL

Data obtenció 19/02/2024 14:01
Pàg. 132

LLIBRE A LLIBRE A: BENS, DRETS I OBLIGACIONS DE L'ENT LOCAL

EPÍGRAF: III.6 CRÈDITS I DRETS DE CARÀCTER PERSONAL

SUBEPÍGRAF:

CLASSIFICAC	N. BÉ	QUANT. DESCRIPCIÓ	C. GESTO T. ADQUISICIÓ C. COST	COST ADQUI. D- ALTA	CENTRE UBICACIÓ	PLANTA ESPAI	V.B.C. DOT. AMORT	F.A. V.C.
600201	20275		GI COMPRA	49,03	Casal Pere IV - Rambla, 67-71		49,03	49,03
		Llicència ExchgStdCAL 2007 OLP NL Gov UsrcAL		30/11/2009			0	0
600201	20276		GI COMPRA	49,03	Casal Pere IV - Rambla, 67-71		49,03	49,03
		Llicència ExchgStdCAL 2007 OLP NL Gov UsrcAL		30/11/2009			0	0
600201	20277		GI COMPRA	49,03	Casal Pere IV - Rambla, 67-71		49,03	49,03
		Llicència ExchgStdCAL 2007 OLP NL Gov UsrcAL		30/11/2009			0	0
600201	20278		GI COMPRA	49,03	Casal Pere IV - Rambla, 67-71		49,03	49,03
		Llicència ExchgStdCAL 2007 OLP NL Gov UsrcAL		30/11/2009			0	0
600201	20279		GI COMPRA	49,03	Casal Pere IV - Rambla, 67-71		49,03	49,03
		Llicència ExchgStdCAL 2007 OLP NL Gov UsrcAL		30/11/2009			0	0
600201	20280		GI COMPRA	49,03	Casal Pere IV - Rambla, 67-71		49,03	49,03
		Llicència ExchgStdCAL 2007 OLP NL Gov UsrcAL		30/11/2009			0	0
600201	20281		GI COMPRA	49,03	Casal Pere IV - Rambla, 67-71		49,03	49,03
		Llicència ExchgStdCAL 2007 OLP NL Gov UsrcAL		30/11/2009			0	0
600201	20282		GI COMPRA	49,03	Casal Pere IV - Rambla, 67-71		49,03	49,03
		Llicència ExchgStdCAL 2007 OLP NL Gov UsrcAL		30/11/2009			0	0

AJUNTAMENT-AJUNTAMENT DE SABADELL

Data obtenció 19/02/2024 14:01
Pàg. 133

LLIBRE A LLIBRE A: BENS, DRETS I OBLIGACIONS DE L'ENT LOCAL

EPÍGRAF: III.6 CRÈDITS I DRETS DE CARÀCTER PERSONAL

SUBEPÍGRAF:

CLASSIFICAC N. BÉ	QUANT. DESCRIPCIÓ	C. GESTO T. ADQUISICIÓ C. COST	COST ADQUI. D- ALTA	CENTRE UBICACIÓ	PLANTA ESPAI	V.B.C. DOT. AMORT	F.A. V.C.
600201	20283	GI COMPRA	49,03	Casal Pere IV - Rambla, 67-71		49,03	49,03
	Llicència ExchgStdCAL 2007 OLP NL Gov UsrCAL		30/11/2009			0	0
600201	20284	GI COMPRA	49,03	Casal Pere IV - Rambla, 67-71		49,03	49,03
	Llicència ExchgStdCAL 2007 OLP NL Gov UsrCAL		30/11/2009			0	0
600201	20285	GI COMPRA	49,03	Casal Pere IV - Rambla, 67-71		49,03	49,03
	Llicència ExchgStdCAL 2007 OLP NL Gov UsrCAL		30/11/2009			0	0
600201	20286	GI COMPRA	49,03	Casal Pere IV - Rambla, 67-71		49,03	49,03
	Llicència ExchgStdCAL 2007 OLP NL Gov UsrCAL		30/11/2009			0	0
600201	20287	GI COMPRA	49,03	Casal Pere IV - Rambla, 67-71		49,03	49,03
	Llicència ExchgStdCAL 2007 OLP NL Gov UsrCAL		30/11/2009			0	0
600201	20288	GI COMPRA	49,03	Casal Pere IV - Rambla, 67-71		49,03	49,03
	Llicència ExchgStdCAL 2007 OLP NL Gov UsrCAL		30/11/2009			0	0
600201	20289	GI COMPRA	49,03	Casal Pere IV - Rambla, 67-71		49,03	49,03
	Llicència ExchgStdCAL 2007 OLP NL Gov UsrCAL		30/11/2009			0	0
600201	20290	GI COMPRA	49,03	Casal Pere IV - Rambla, 67-71		49,03	49,03

AJUNTAMENT-AJUNTAMENT DE SABADELL

Data obtenció 19/02/2024 14:01
Pàg. 134

LLIBRE A LLIBRE A: BENS, DRETS I OBLIGACIONS DE L'ENT LOCAL

EPÍGRAF: III.6 CRÈDITS I DRETS DE CARÀCTER PERSONAL

SUBEPÍGRAF:

CLASSIFICAC N. BÉ	QUANT. DESCRIPCIÓ	C. GESTO T. ADQUISICIÓ C. COST	COST ADQUI. D- ALTA	CENTRE UBICACIÓ	PLANTA ESPAI	V.B.C. DOT. AMORT	F.A. V.C.
600201	20291	Llicència ExchgStdCAL 2007 OLP NL Gov UsrcAL	30/11/2009			0	0
		GI COMPRA	49,03	Casal Pere IV - Rambla, 67-71		49,03	49,03
600201	20292	Llicència ExchgStdCAL 2007 OLP NL Gov UsrcAL	30/11/2009			0	0
		GI COMPRA	49,03	Casal Pere IV - Rambla, 67-71		49,03	49,03
600201	20293	Llicència ExchgStdCAL 2007 OLP NL Gov UsrcAL	30/11/2009			0	0
		GI COMPRA	49,03	Casal Pere IV - Rambla, 67-71		49,03	49,03
600201	20294	Llicència ExchgStdCAL 2007 OLP NL Gov UsrcAL	30/11/2009			0	0
		GI COMPRA	49,03	Casal Pere IV - Rambla, 67-71		49,03	49,03
600201	20295	Llicència ExchgStdCAL 2007 OLP NL Gov UsrcAL	30/11/2009			0	0
		GI COMPRA	49,03	Casal Pere IV - Rambla, 67-71		49,03	49,03
600201	20296	Llicència ExchgStdCAL 2007 OLP NL Gov UsrcAL	30/11/2009			0	0
		GI COMPRA	49,03	Casal Pere IV - Rambla, 67-71		49,03	49,03
600201	20297	Llicència ExchgStdCAL 2007 OLP NL Gov UsrcAL	30/11/2009			0	0
		GI COMPRA	49,03	Casal Pere IV - Rambla, 67-71		49,03	49,03

AJUNTAMENT-AJUNTAMENT DE SABADELL

Data obtenció 19/02/2024 14:01
Pàg. 135

LLIBRE A LLIBRE A: BENS, DRETS I OBLIGACIONS DE L'ENT LOCAL

EPÍGRAF: III.6 CRÈDITS I DRETS DE CARÀCTER PERSONAL

SUBEPÍGRAF:

CLASSIFICAC	N. BÉ	QUANT. DESCRIPCIÓ	C. GESTO T. ADQUISICIÓ C. COST	COST ADQUI. D- ALTA	CENTRE UBICACIÓ	PLANTA ESPAI	V.B.C. DOT. AMORT	F.A. V.C.
600201	20298		GI COMPRA	49,03	Casal Pere IV - Rambla, 67-71		49,03	49,03
		Llicència ExchgStdCAL 2007 OLP NL Gov UsrcAL		30/11/2009			0	0
600201	20299		GI COMPRA	49,03	Casal Pere IV - Rambla, 67-71		49,03	49,03
		Llicència ExchgStdCAL 2007 OLP NL Gov UsrcAL		30/11/2009			0	0
600201	20300		GI COMPRA	49,03	Casal Pere IV - Rambla, 67-71		49,03	49,03
		Llicència ExchgStdCAL 2007 OLP NL Gov UsrcAL		30/11/2009			0	0
600201	20301		GI COMPRA	49,03	Casal Pere IV - Rambla, 67-71		49,03	49,03
		Llicència ExchgStdCAL 2007 OLP NL Gov UsrcAL		30/11/2009			0	0
600201	20302		GI COMPRA	49,03	Casal Pere IV - Rambla, 67-71		49,03	49,03
		Llicència ExchgStdCAL 2007 OLP NL Gov UsrcAL		30/11/2009			0	0
600201	20303		GI COMPRA	49,03	Casal Pere IV - Rambla, 67-71		49,03	49,03
		Llicència ExchgStdCAL 2007 OLP NL Gov UsrcAL		30/11/2009			0	0
600201	20304		GI COMPRA	49,03	Casal Pere IV - Rambla, 67-71		49,03	49,03
		Llicència ExchgStdCAL 2007 OLP NL Gov UsrcAL		30/11/2009			0	0
600201	20305		GI COMPRA	49,03	Casal Pere IV - Rambla, 67-71		49,03	49,03

AJUNTAMENT-AJUNTAMENT DE SABADELL

Data obtenció 19/02/2024 14:01
Pàg. 136

LLIBRE A LLIBRE A: BENS, DRETS I OBLIGACIONS DE L'ENT LOCAL

EPÍGRAF: III.6 CRÈDITS I DRETS DE CARÀCTER PERSONAL

SUBEPÍGRAF:

CLASSIFICAC N. BÉ	QUANT. DESCRIPCIÓ	C. GESTO T. ADQUISICIÓ C. COST	COST ADQUI. D- ALTA	CENTRE UBICACIÓ	PLANTA ESPAI	V.B.C. DOT. AMORT	F.A. V.C.
	Llicència ExchgStdCAL 2007 OLP NL Gov UsrCAL		30/11/2009			0	0
600201	20306	GI COMPRA	49,03	Casal Pere IV - Rambla, 67-71		49,03	49,03
	Llicència ExchgStdCAL 2007 OLP NL Gov UsrCAL		30/11/2009			0	0
600201	20307	GI COMPRA	49,03	Casal Pere IV - Rambla, 67-71		49,03	49,03
	Llicència ExchgStdCAL 2007 OLP NL Gov UsrCAL		30/11/2009			0	0
600201	20308	GI COMPRA	49,03	Casal Pere IV - Rambla, 67-71		49,03	49,03
	Llicència ExchgStdCAL 2007 OLP NL Gov UsrCAL		30/11/2009			0	0
600201	20309	GI COMPRA	49,03	Casal Pere IV - Rambla, 67-71		49,03	49,03
	Llicència ExchgStdCAL 2007 OLP NL Gov UsrCAL		30/11/2009			0	0
600201	20310	GI COMPRA	49,03	Casal Pere IV - Rambla, 67-71		49,03	49,03
	Llicència ExchgStdCAL 2007 OLP NL Gov UsrCAL		30/11/2009			0	0
600201	20311	GI COMPRA	49,03	Casal Pere IV - Rambla, 67-71		49,03	49,03
	Llicència ExchgStdCAL 2007 OLP NL Gov UsrCAL		30/11/2009			0	0
600201	20312	GI COMPRA	49,03	Casal Pere IV - Rambla, 67-71		49,03	49,03
	Llicència ExchgStdCAL 2007 OLP NL Gov UsrCAL		30/11/2009			0	0

AJUNTAMENT-AJUNTAMENT DE SABADELL

Data obtenció 19/02/2024 4:01
Pàg. 137

LLIBRE A LLIBRE A: BENS, DRETS I OBLIGACIONS DE L'ENT LOCAL

EPÍGRAF: III.6 CRÈDITS I DRETS DE CARÀCTER PERSONAL

SUBEPÍGRAF:

CLASSIFICAC	N. BÉ	QUANT. DESCRIPCIÓ	C. GESTO T. ADQUISICIÓ C. COST	COST ADQUI. D- ALTA	CENTRE UBICACIÓ	PLANTA ESPAI	V.B.C. DOT. AMORT	F.A. V.C.
600201	20313		GI COMPRA	49,03	Casal Pere IV - Rambla, 67-71		49,03	49,03
		Llicència ExchgStdCAL 2007 OLP NL Gov UsrcAL		30/11/2009			0	0
600201	20314		GI COMPRA	49,03	Casal Pere IV - Rambla, 67-71		49,03	49,03
		Llicència ExchgStdCAL 2007 OLP NL Gov UsrcAL		30/11/2009			0	0
600201	20315		GI COMPRA	49,03	Casal Pere IV - Rambla, 67-71		49,03	49,03
		Llicència ExchgStdCAL 2007 OLP NL Gov UsrcAL		30/11/2009			0	0
600201	20316		GI COMPRA	49,03	Casal Pere IV - Rambla, 67-71		49,03	49,03
		Llicència ExchgStdCAL 2007 OLP NL Gov UsrcAL		30/11/2009			0	0
600201	20317		GI COMPRA	49,03	Casal Pere IV - Rambla, 67-71		49,03	49,03
		Llicència ExchgStdCAL 2007 OLP NL Gov UsrcAL		30/11/2009			0	0
600201	20318		GI COMPRA	49,03	Casal Pere IV - Rambla, 67-71		49,03	49,03
		Llicència ExchgStdCAL 2007 OLP NL Gov UsrcAL		30/11/2009			0	0
600201	20319		GI COMPRA	49,03	Casal Pere IV - Rambla, 67-71		49,03	49,03
		Llicència ExchgStdCAL 2007 OLP NL Gov UsrcAL		30/11/2009			0	0
600201	20320		GI COMPRA	49,03	Casal Pere IV - Rambla, 67-71		49,03	49,03
		Llicència ExchgStdCAL 2007 OLP NL Gov UsrcAL		30/11/2009			0	0

AJUNTAMENT-AJUNTAMENT DE SABADELL

Data obtenció 19/02/2024 14:01
Pàg. 138

LLIBRE A LLIBRE A: BENS, DRETS I OBLIGACIONS DE L'ENT LOCAL

EPÍGRAF: III.6 CRÈDITS I DRETS DE CARÀCTER PERSONAL

SUBEPÍGRAF:

CLASSIFICAC N. BÉ	QUANT. DESCRIPCIÓ	C. GESTO T. ADQUISICIÓ C. COST	COST ADQUI. D- ALTA	CENTRE UBICACIÓ	PLANTA ESPAI	V.B.C. DOT. AMORT	F.A. V.C.
600201	20321	GI COMPRA	49,03	Casal Pere IV - Rambla, 67-71		49,03	49,03
	Llicència ExchgStdCAL 2007 OLP NL Gov UsrCAL		30/11/2009			0	0
600201	20322	GI COMPRA	49,03	Casal Pere IV - Rambla, 67-71		49,03	49,03
	Llicència ExchgStdCAL 2007 OLP NL Gov UsrCAL		30/11/2009			0	0
600201	20323	GI COMPRA	49,03	Casal Pere IV - Rambla, 67-71		49,03	49,03
	Llicència ExchgStdCAL 2007 OLP NL Gov UsrCAL		30/11/2009			0	0
600201	20324	GI COMPRA	49,03	Casal Pere IV - Rambla, 67-71		49,03	49,03
	Llicència ExchgStdCAL 2007 OLP NL Gov UsrCAL		30/11/2009			0	0
600201	20325	GI COMPRA	49,03	Casal Pere IV - Rambla, 67-71		49,03	49,03
	Llicència ExchgStdCAL 2007 OLP NL Gov UsrCAL		30/11/2009			0	0
600201	20326	GI COMPRA	49,03	Casal Pere IV - Rambla, 67-71		49,03	49,03
	Llicència ExchgStdCAL 2007 OLP NL Gov UsrCAL		30/11/2009			0	0
600201	20327	GI COMPRA	49,03	Casal Pere IV - Rambla, 67-71		49,03	49,03
	Llicència ExchgStdCAL 2007 OLP NL Gov UsrCAL		30/11/2009			0	0
600201	20328	GI COMPRA	49,03	Casal Pere IV - Rambla, 67-71		49,03	49,03

AJUNTAMENT-AJUNTAMENT DE SABADELL

Data obtenció 19/02/2024 14:01
Pàg. 139

LLIBRE A LLIBRE A: BENS, DRETS I OBLIGACIONS DE L'ENT LOCAL

EPÍGRAF: III.6 CRÈDITS I DRETS DE CARÀCTER PERSONAL

SUBEPÍGRAF:

CLASSIFICAC N. BÉ	QUANT. DESCRIPCIÓ	C. GESTO T. ADQUISICIÓ C. COST	COST ADQUI. D- ALTA	CENTRE UBICACIÓ	PLANTA ESPAI	V.B.C. DOT. AMORT	F.A. V.C.
600201	20329	Llicència ExchgStdCAL 2007 OLP NL Gov UscrCAL GI COMPRA	30/11/2009 49,03	Casal Pere IV - Rambla, 67-71		0 49,03	0 49,03
600201	20330	Llicència ExchgStdCAL 2007 OLP NL Gov UscrCAL GI COMPRA	30/11/2009 49,03	Casal Pere IV - Rambla, 67-71		0 49,03	0 49,03
600201	20331	Llicència ExchgStdCAL 2007 OLP NL Gov UscrCAL GI COMPRA	30/11/2009 49,03	Casal Pere IV - Rambla, 67-71		0 49,03	0 49,03
600201	20332	Llicència ExchgStdCAL 2007 OLP NL Gov UscrCAL GI COMPRA	30/11/2009 49,03	Casal Pere IV - Rambla, 67-71		0 49,03	0 49,03
600201	20333	Llicència ExchgStdCAL 2007 OLP NL Gov UscrCAL GI COMPRA	30/11/2009 49,03	Casal Pere IV - Rambla, 67-71		0 49,03	0 49,03
600201	20334	Llicència ExchgStdCAL 2007 OLP NL Gov UscrCAL GI COMPRA	30/11/2009 49,03	Casal Pere IV - Rambla, 67-71		0 49,03	0 49,03
600201	20335	Llicència ExchgStdCAL 2007 OLP NL Gov UscrCAL GI COMPRA	30/11/2009 49,03	Casal Pere IV - Rambla, 67-71		0 49,03	0 49,03

AJUNTAMENT-AJUNTAMENT DE SABADELL

Data obtenció 19/02/2024 14:01
Pàg. 140

LLIBRE A LLIBRE A: BENS, DRETS I OBLIGACIONS DE L'ENT LOCAL

EPÍGRAF: III.6 CRÈDITS I DRETS DE CARÀCTER PERSONAL

SUBEPÍGRAF:

CLASSIFICAC	N. BÉ	QUANT. DESCRIPCIÓ	C. GESTO T. ADQUISICIÓ C. COST	COST ADQUI. D- ALTA	CENTRE UBICACIÓ	PLANTA ESPAI	V.B.C. DOT. AMORT	F.A. V.C.
600201	20336		GI COMPRA	49,03	Casal Pere IV - Rambla, 67-71		49,03	49,03
		Llicència ExchgStdCAL 2007 OLP NL Gov UsrcAL		30/11/2009			0	0
600201	20337		GI COMPRA	49,03	Casal Pere IV - Rambla, 67-71		49,03	49,03
		Llicència ExchgStdCAL 2007 OLP NL Gov UsrcAL		30/11/2009			0	0
600201	20338		GI COMPRA	49,03	Casal Pere IV - Rambla, 67-71		49,03	49,03
		Llicència ExchgStdCAL 2007 OLP NL Gov UsrcAL		30/11/2009			0	0
600201	20339		GI COMPRA	49,03	Casal Pere IV - Rambla, 67-71		49,03	49,03
		Llicència ExchgStdCAL 2007 OLP NL Gov UsrcAL		30/11/2009			0	0
600201	20340		GI COMPRA	49,03	Casal Pere IV - Rambla, 67-71		49,03	49,03
		Llicència ExchgStdCAL 2007 OLP NL Gov UsrcAL		30/11/2009			0	0
600201	20341		GI COMPRA	49,03	Casal Pere IV - Rambla, 67-71		49,03	49,03
		Llicència ExchgStdCAL 2007 OLP NL Gov UsrcAL		30/11/2009			0	0
600201	20342		GI COMPRA	49,03	Casal Pere IV - Rambla, 67-71		49,03	49,03
		Llicència ExchgStdCAL 2007 OLP NL Gov UsrcAL		30/11/2009			0	0
600201	20343		GI COMPRA	49,03	Casal Pere IV - Rambla, 67-71		49,03	49,03

AJUNTAMENT-AJUNTAMENT DE SABADELL

Data obtenció 19/02/2024 14:01
Pàg. 141

LLIBRE A LLIBRE A: BENS, DRETS I OBLIGACIONS DE L'ENT LOCAL

EPÍGRAF: III.6 CRÈDITS I DRETS DE CARÀCTER PERSONAL

SUBEPÍGRAF:

CLASSIFICAC N. BÉ	QUANT. DESCRIPCIÓ	C. GESTO T. ADQUISICIÓ C. COST	COST ADQUI. D- ALTA	CENTRE UBICACIÓ	PLANTA ESPAI	V.B.C. DOT. AMORT	F.A. V.C.
	Llicència ExchgStdCAL 2007 OLP NL Gov UsrCAL		30/11/2009			0	0
600201 20344		GI COMPRA	49,03	Casal Pere IV - Rambla, 67-71		49,03	49,03
	Llicència ExchgStdCAL 2007 OLP NL Gov UsrCAL		30/11/2009			0	0
600201 20345		GI COMPRA	49,03	Casal Pere IV - Rambla, 67-71		49,03	49,03
	Llicència ExchgStdCAL 2007 OLP NL Gov UsrCAL		30/11/2009			0	0
600201 20346		GI COMPRA	49,03	Casal Pere IV - Rambla, 67-71		49,03	49,03
	Llicència ExchgStdCAL 2007 OLP NL Gov UsrCAL		30/11/2009			0	0
600201 20347		GI COMPRA	49,03	Casal Pere IV - Rambla, 67-71		49,03	49,03
	Llicència ExchgStdCAL 2007 OLP NL Gov UsrCAL		30/11/2009			0	0
600201 20348		GI COMPRA	49,03	Casal Pere IV - Rambla, 67-71		49,03	49,03
	Llicència ExchgStdCAL 2007 OLP NL Gov UsrCAL		30/11/2009			0	0
600201 20349		GI COMPRA	49,03	Casal Pere IV - Rambla, 67-71		49,03	49,03
	Llicència ExchgStdCAL 2007 OLP NL Gov UsrCAL		30/11/2009			0	0
600201 20350		GI COMPRA	49,03	Casal Pere IV - Rambla, 67-71		49,03	49,03
	Llicència ExchgStdCAL 2007 OLP NL Gov UsrCAL		30/11/2009			0	0

AJUNTAMENT-AJUNTAMENT DE SABADELL

Data obtenció 19/02/2024 14:01
Pàg. 142

LLIBRE A LLIBRE A: BENS, DRETS I OBLIGACIONS DE L'ENT LOCAL

EPÍGRAF: III.6 CRÈDITS I DRETS DE CARÀCTER PERSONAL

SUBEPÍGRAF:

CLASSIFICAC	N. BÉ	QUANT. DESCRIPCIÓ	C. GESTO T. ADQUISICIÓ C. COST	COST ADQUI. D- ALTA	CENTRE UBICACIÓ	PLANTA ESPAI	V.B.C. DOT. AMORT	F.A. V.C.
600201	20351		GI COMPRA	49,03	Casal Pere IV - Rambla, 67-71		49,03	49,03
		Llicència ExchgStdCAL 2007 OLP NL Gov UsrCAL		30/11/2009			0	0
600201	20352		GI COMPRA	49,03	Casal Pere IV - Rambla, 67-71		49,03	49,03
		Llicència ExchgStdCAL 2007 OLP NL Gov UsrCAL		30/11/2009			0	0
600201	20353		GI COMPRA	49,03	Casal Pere IV - Rambla, 67-71		49,03	49,03
		Llicència ExchgStdCAL 2007 OLP NL Gov UsrCAL		30/11/2009			0	0
600201	20354		GI COMPRA	49,03	Casal Pere IV - Rambla, 67-71		49,03	49,03
		Llicència ExchgStdCAL 2007 OLP NL Gov UsrCAL		30/11/2009			0	0
600201	20355		GI COMPRA	49,03	Casal Pere IV - Rambla, 67-71		49,03	49,03
		Llicència ExchgStdCAL 2007 OLP NL Gov UsrCAL		30/11/2009			0	0
600201	20356		GI COMPRA	49,03	Casal Pere IV - Rambla, 67-71		49,03	49,03
		Llicència ExchgStdCAL 2007 OLP NL Gov UsrCAL		30/11/2009			0	0
600201	20357		GI COMPRA	49,03	Casal Pere IV - Rambla, 67-71		49,03	49,03
		Llicència ExchgStdCAL 2007 OLP NL Gov UsrCAL		30/11/2009			0	0
600201	20358		GI COMPRA	49,03	Casal Pere IV - Rambla, 67-71		49,03	49,03
		Llicència ExchgStdCAL 2007 OLP NL Gov UsrCAL		30/11/2009			0	0

AJUNTAMENT-AJUNTAMENT DE SABADELL

Data obtenció 19/02/2024 14:01
Pàg. 143

LLIBRE A LLIBRE A: BENS, DRETS I OBLIGACIONS DE L'ENT LOCAL

EPÍGRAF: III.6 CRÈDITS I DRETS DE CARÀCTER PERSONAL

SUBEPÍGRAF:

CLASSIFICAC N. BÉ	QUANT. DESCRIPCIÓ	C. GESTO T. ADQUISICIÓ C. COST	COST ADQUI. D- ALTA	CENTRE UBICACIÓ	PLANTA ESPAI	V.B.C. DOT. AMORT	F.A. V.C.
600201	20359	GI COMPRA	49,03	Casal Pere IV - Rambla, 67-71		49,03	49,03
	Llicència ExchgStdCAL 2007 OLP NL Gov UsrCAL		30/11/2009			0	0
600201	20360	GI COMPRA	49,03	Casal Pere IV - Rambla, 67-71		49,03	49,03
	Llicència ExchgStdCAL 2007 OLP NL Gov UsrCAL		30/11/2009			0	0
600201	20361	GI COMPRA	49,03	Casal Pere IV - Rambla, 67-71		49,03	49,03
	Llicència ExchgStdCAL 2007 OLP NL Gov UsrCAL		30/11/2009			0	0
600201	20362	GI COMPRA	49,03	Casal Pere IV - Rambla, 67-71		49,03	49,03
	Llicència ExchgStdCAL 2007 OLP NL Gov UsrCAL		30/11/2009			0	0
600201	20363	GI COMPRA	49,03	Casal Pere IV - Rambla, 67-71		49,03	49,03
	Llicència ExchgStdCAL 2007 OLP NL Gov UsrCAL		30/11/2009			0	0
600201	20364	GI COMPRA	49,03	Casal Pere IV - Rambla, 67-71		49,03	49,03
	Llicència ExchgStdCAL 2007 OLP NL Gov UsrCAL		30/11/2009			0	0
600201	20365	GI COMPRA	49,03	Casal Pere IV - Rambla, 67-71		49,03	49,03
	Llicència ExchgStdCAL 2007 OLP NL Gov UsrCAL		30/11/2009			0	0
600201	20366	GI COMPRA	49,03	Casal Pere IV - Rambla, 67-71		49,03	49,03

AJUNTAMENT-AJUNTAMENT DE SABADELL

Data obtenció 19/02/2024 14:01
Pàg. 144

LLIBRE A LLIBRE A: BENS, DRETS I OBLIGACIONS DE L'ENT LOCAL

EPÍGRAF: III.6 CRÈDITS I DRETS DE CARÀCTER PERSONAL

SUBEPÍGRAF:

CLASSIFICAC N. BÉ	QUANT. DESCRIPCIÓ	C. GESTO T. ADQUISICIÓ C. COST	COST ADQUI. D- ALTA	CENTRE UBICACIÓ	PLANTA ESPAI	V.B.C. DOT. AMORT	F.A. V.C.
600201	20367	Llicència ExchgStdCAL 2007 OLP NL Gov UscrCAL GI COMPRA	30/11/2009 49,03	Casal Pere IV - Rambla, 67-71		0 49,03	0 49,03
600201	20368	Llicència ExchgStdCAL 2007 OLP NL Gov UscrCAL GI COMPRA	30/11/2009 49,03	Casal Pere IV - Rambla, 67-71		0 49,03	0 49,03
600201	20369	Llicència ExchgStdCAL 2007 OLP NL Gov UscrCAL GI COMPRA	30/11/2009 49,03	Casal Pere IV - Rambla, 67-71		0 49,03	0 49,03
600201	20370	Llicència ExchgStdCAL 2007 OLP NL Gov UscrCAL GI COMPRA	30/11/2009 49,03	Casal Pere IV - Rambla, 67-71		0 49,03	0 49,03
600201	20371	Llicència ExchgStdCAL 2007 OLP NL Gov UscrCAL GI COMPRA	30/11/2009 49,03	Casal Pere IV - Rambla, 67-71		0 49,03	0 49,03
600201	20372	Llicència ExchgStdCAL 2007 OLP NL Gov UscrCAL GI COMPRA	30/11/2009 49,03	Casal Pere IV - Rambla, 67-71		0 49,03	0 49,03
600201	20373	Llicència ExchgStdCAL 2007 OLP NL Gov UscrCAL GI COMPRA	30/11/2009 49,03	Casal Pere IV - Rambla, 67-71		0 49,03	0 49,03

AJUNTAMENT-AJUNTAMENT DE SABADELL

Data obtenció 19/02/2024 14:01
Pàg. 145

LLIBRE A LLIBRE A: BENS, DRETS I OBLIGACIONS DE L'ENT LOCAL

EPÍGRAF: III.6 CRÈDITS I DRETS DE CARÀCTER PERSONAL

SUBEPÍGRAF:

CLASSIFICAC	N. BÉ	QUANT. DESCRIPCIÓ	C. GESTO T. ADQUISICIÓ C. COST	COST ADQUI. D- ALTA	CENTRE UBICACIÓ	PLANTA ESPAI	V.B.C. DOT. AMORT	F.A. V.C.
600201	20374		GI COMPRA	49,03	Casal Pere IV - Rambla, 67-71		49,03	49,03
		Llicència ExchgStdCAL 2007 OLP NL Gov UsrcAL		30/11/2009			0	0
600201	20375		GI COMPRA	49,03	Casal Pere IV - Rambla, 67-71		49,03	49,03
		Llicència ExchgStdCAL 2007 OLP NL Gov UsrcAL		30/11/2009			0	0
600201	20376		GI COMPRA	49,03	Casal Pere IV - Rambla, 67-71		49,03	49,03
		Llicència ExchgStdCAL 2007 OLP NL Gov UsrcAL		30/11/2009			0	0
600201	20377		GI COMPRA	49,03	Casal Pere IV - Rambla, 67-71		49,03	49,03
		Llicència ExchgStdCAL 2007 OLP NL Gov UsrcAL		30/11/2009			0	0
600201	20378		GI COMPRA	49,03	Casal Pere IV - Rambla, 67-71		49,03	49,03
		Llicència ExchgStdCAL 2007 OLP NL Gov UsrcAL		30/11/2009			0	0
600201	20379		GI COMPRA	49,03	Casal Pere IV - Rambla, 67-71		49,03	49,03
		Llicència ExchgStdCAL 2007 OLP NL Gov UsrcAL		30/11/2009			0	0
600201	20380		GI COMPRA	49,03	Casal Pere IV - Rambla, 67-71		49,03	49,03
		Llicència ExchgStdCAL 2007 OLP NL Gov UsrcAL		30/11/2009			0	0
600201	20381		GI COMPRA	49,03	Casal Pere IV - Rambla, 67-71		49,03	49,03

AJUNTAMENT-AJUNTAMENT DE SABADELL

Data obtenció 19/02/2024 14:01
Pàg. 146

LLIBRE A LLIBRE A: BENS, DRETS I OBLIGACIONS DE L'ENT LOCAL

EPÍGRAF: III.6 CRÈDITS I DRETS DE CARÀCTER PERSONAL

SUBEPÍGRAF:

CLASSIFICAC N. BÉ	QUANT. DESCRIPCIÓ	C. GESTO T. ADQUISICIÓ C. COST	COST ADQUI. D- ALTA	CENTRE UBICACIÓ	PLANTA ESPAI	V.B.C. DOT. AMORT	F.A. V.C.
	Llicència ExchgStdCAL 2007 OLP NL Gov UsrCAL		30/11/2009			0	0
600201	20382	GI COMPRA	49,03	Casal Pere IV - Rambla, 67-71		49,03	49,03
	Llicència ExchgStdCAL 2007 OLP NL Gov UsrCAL		30/11/2009			0	0
600201	20383	GI COMPRA	49,03	Casal Pere IV - Rambla, 67-71		49,03	49,03
	Llicència ExchgStdCAL 2007 OLP NL Gov UsrCAL		30/11/2009			0	0
600201	20384	GI COMPRA	49,03	Casal Pere IV - Rambla, 67-71		49,03	49,03
	Llicència ExchgStdCAL 2007 OLP NL Gov UsrCAL		30/11/2009			0	0
600201	20385	GI COMPRA	49,03	Casal Pere IV - Rambla, 67-71		49,03	49,03
	Llicència ExchgStdCAL 2007 OLP NL Gov UsrCAL		30/11/2009			0	0
600201	20386	GI COMPRA	49,03	Casal Pere IV - Rambla, 67-71		49,03	49,03
	Llicència ExchgStdCAL 2007 OLP NL Gov UsrCAL		30/11/2009			0	0
600201	20387	GI COMPRA	49,03	Casal Pere IV - Rambla, 67-71		49,03	49,03
	Llicència ExchgStdCAL 2007 OLP NL Gov UsrCAL		30/11/2009			0	0
600201	20388	GI COMPRA	49,03	Casal Pere IV - Rambla, 67-71		49,03	49,03
	Llicència ExchgStdCAL 2007 OLP NL Gov UsrCAL		30/11/2009			0	0

AJUNTAMENT-AJUNTAMENT DE SABADELL

Data obtenció 19/02/2024 14:01
Pàg. 147

LLIBRE A LLIBRE A: BENS, DRETS I OBLIGACIONS DE L'ENT LOCAL

EPÍGRAF: III.6 CRÈDITS I DRETS DE CARÀCTER PERSONAL

SUBEPÍGRAF:

CLASSIFICAC	N. BÉ	QUANT. DESCRIPCIÓ	C. GESTO T. ADQUISICIÓ C. COST	COST ADQUI. D- ALTA	CENTRE UBICACIÓ	PLANTA ESPAI	V.B.C. DOT. AMORT	F.A. V.C.
600201	20389		GI COMPRA	49,03	Casal Pere IV - Rambla, 67-71		49,03	49,03
		Llicència ExchgStdCAL 2007 OLP NL Gov UsrCAL		30/11/2009			0	0
600201	20390		GI COMPRA	49,03	Casal Pere IV - Rambla, 67-71		49,03	49,03
		Llicència ExchgStdCAL 2007 OLP NL Gov UsrCAL		30/11/2009			0	0
600201	20391		GI COMPRA	49,03	Casal Pere IV - Rambla, 67-71		49,03	49,03
		Llicència ExchgStdCAL 2007 OLP NL Gov UsrCAL		30/11/2009			0	0
600201	20392		GI COMPRA	49,03	Casal Pere IV - Rambla, 67-71		49,03	49,03
		Llicència ExchgStdCAL 2007 OLP NL Gov UsrCAL		30/11/2009			0	0
600201	20393		GI COMPRA	49,03	Casal Pere IV - Rambla, 67-71		49,03	49,03
		Llicència ExchgStdCAL 2007 OLP NL Gov UsrCAL		30/11/2009			0	0
600201	20394		GI COMPRA	49,03	Casal Pere IV - Rambla, 67-71		49,03	49,03
		Llicència ExchgStdCAL 2007 OLP NL Gov UsrCAL		30/11/2009			0	0
600201	20395		GI COMPRA	49,03	Casal Pere IV - Rambla, 67-71		49,03	49,03
		Llicència ExchgStdCAL 2007 OLP NL Gov UsrCAL		30/11/2009			0	0
600201	20396		GI COMPRA	49,03	Casal Pere IV - Rambla, 67-71		49,03	49,03
		Llicència ExchgStdCAL 2007 OLP NL Gov UsrCAL		30/11/2009			0	0

AJUNTAMENT-AJUNTAMENT DE SABADELL

Data obtenció 19/02/2024 14:01
Pàg. 148

LLIBRE A LLIBRE A: BENS, DRETS I OBLIGACIONS DE L'ENT LOCAL

EPÍGRAF: III.6 CRÈDITS I DRETS DE CARÀCTER PERSONAL

SUBEPÍGRAF:

CLASSIFICAC N. BÉ	QUANT. DESCRIPCIÓ	C. GESTO T. ADQUISICIÓ C. COST	COST ADQUI. D- ALTA	CENTRE UBICACIÓ	PLANTA ESPAI	V.B.C. DOT. AMORT	F.A. V.C.
600201	20397	GI COMPRA	49,03	Casal Pere IV - Rambla, 67-71		49,03	49,03
	Llicència ExchgStdCAL 2007 OLP NL Gov UsrCAL		30/11/2009			0	0
600201	20398	GI COMPRA	49,03	Casal Pere IV - Rambla, 67-71		49,03	49,03
	Llicència ExchgStdCAL 2007 OLP NL Gov UsrCAL		30/11/2009			0	0
600201	20399	GI COMPRA	49,03	Casal Pere IV - Rambla, 67-71		49,03	49,03
	Llicència ExchgStdCAL 2007 OLP NL Gov UsrCAL		30/11/2009			0	0
600201	20400	GI COMPRA	49,03	Casal Pere IV - Rambla, 67-71		49,03	49,03
	Llicència ExchgStdCAL 2007 OLP NL Gov UsrCAL		30/11/2009			0	0
600201	20401	GI COMPRA	49,03	Casal Pere IV - Rambla, 67-71		49,03	49,03
	Llicència ExchgStdCAL 2007 OLP NL Gov UsrCAL		30/11/2009			0	0
600201	20402	GI COMPRA	49,03	Casal Pere IV - Rambla, 67-71		49,03	49,03
	Llicència ExchgStdCAL 2007 OLP NL Gov UsrCAL		30/11/2009			0	0
600201	20403	GI COMPRA	49,03	Casal Pere IV - Rambla, 67-71		49,03	49,03
	Llicència ExchgStdCAL 2007 OLP NL Gov UsrCAL		30/11/2009			0	0
600201	20404	GI COMPRA	49,03	Casal Pere IV - Rambla, 67-71		49,03	49,03

AJUNTAMENT-AJUNTAMENT DE SABADELL

Data obtenció 19/02/2024 14:01
Pàg. 149

LLIBRE A LLIBRE A: BENS, DRETS I OBLIGACIONS DE L'ENT LOCAL

EPÍGRAF: III.6 CRÈDITS I DRETS DE CARÀCTER PERSONAL

SUBEPÍGRAF:

CLASSIFICAC N. BÉ	QUANT. DESCRIPCIÓ	C. GESTO T. ADQUISICIÓ C. COST	COST ADQUI. D- ALTA	CENTRE UBICACIÓ	PLANTA ESPAI	V.B.C. DOT. AMORT	F.A. V.C.
600201	20405	Llicència ExchgStdCAL 2007 OLP NL Gov UscrCAL GI COMPRA	30/11/2009 49,03	Casal Pere IV - Rambla, 67-71		0 49,03	0 49,03
600201	20406	Llicència ExchgStdCAL 2007 OLP NL Gov UscrCAL GI COMPRA	30/11/2009 49,03	Casal Pere IV - Rambla, 67-71		0 49,03	0 49,03
600201	20407	Llicència ExchgStdCAL 2007 OLP NL Gov UscrCAL GI COMPRA	30/11/2009 49,03	Casal Pere IV - Rambla, 67-71		0 49,03	0 49,03
600201	20408	Llicència ExchgStdCAL 2007 OLP NL Gov UscrCAL GI COMPRA	30/11/2009 49,03	Casal Pere IV - Rambla, 67-71		0 49,03	0 49,03
600201	20409	Llicència ExchgStdCAL 2007 OLP NL Gov UscrCAL GI COMPRA	30/11/2009 49,03	Casal Pere IV - Rambla, 67-71		0 49,03	0 49,03
600201	20410	Llicència ExchgStdCAL 2007 OLP NL Gov UscrCAL GI COMPRA	30/11/2009 49,03	Casal Pere IV - Rambla, 67-71		0 49,03	0 49,03
600201	20411	Llicència ExchgStdCAL 2007 OLP NL Gov UscrCAL GI COMPRA	30/11/2009 49,03	Casal Pere IV - Rambla, 67-71		0 49,03	0 49,03

AJUNTAMENT-AJUNTAMENT DE SABADELL

Data obtenció 19/02/2024 14:01
Pàg. 150

LLIBRE A LLIBRE A: BENS, DRETS I OBLIGACIONS DE L'ENT LOCAL

EPÍGRAF: III.6 CRÈDITS I DRETS DE CARÀCTER PERSONAL

SUBEPÍGRAF:

CLASSIFICAC N. BÉ	QUANT. DESCRIPCIÓ	C. GESTO T. ADQUISICIÓ C. COST	COST ADQUI. D- ALTA	CENTRE UBICACIÓ	PLANTA ESPAI	V.B.C. DOT. AMORT	F.A. V.C.
600201	20412	GI COMPRA	49,03	Casal Pere IV - Rambla, 67-71		49,03	49,03
	Llicència ExchgStdCAL 2007 OLP NL Gov UsrcAL		30/11/2009			0	0
600201	20413	GI COMPRA	49,03	Casal Pere IV - Rambla, 67-71		49,03	49,03
	Llicència ExchgStdCAL 2007 OLP NL Gov UsrcAL		30/11/2009			0	0
600201	20414	GI COMPRA	49,03	Casal Pere IV - Rambla, 67-71		49,03	49,03
	Llicència ExchgStdCAL 2007 OLP NL Gov UsrcAL		30/11/2009			0	0
600201	20415	GI COMPRA	49,03	Casal Pere IV - Rambla, 67-71		49,03	49,03
	Llicència ExchgStdCAL 2007 OLP NL Gov UsrcAL		30/11/2009			0	0
600201	20416	GI COMPRA	49,03	Casal Pere IV - Rambla, 67-71		49,03	49,03
	Llicència ExchgStdCAL 2007 OLP NL Gov UsrcAL		30/11/2009			0	0
600201	20417	GI COMPRA	49,03	Casal Pere IV - Rambla, 67-71		49,03	49,03
	Llicència ExchgStdCAL 2007 OLP NL Gov UsrcAL		30/11/2009			0	0
600201	20418	GI COMPRA	49,03	Casal Pere IV - Rambla, 67-71		49,03	49,03
	Llicència ExchgStdCAL 2007 OLP NL Gov UsrcAL		30/11/2009			0	0
600201	20419	GI COMPRA	49,03	Casal Pere IV - Rambla, 67-71		49,03	49,03

AJUNTAMENT-AJUNTAMENT DE SABADELL

Data obtenció 19/02/2024 14:01
Pàg. 151

LLIBRE A LLIBRE A: BENS, DRETS I OBLIGACIONS DE L'ENT LOCAL

EPÍGRAF: III.6 CRÈDITS I DRETS DE CARÀCTER PERSONAL

SUBEPÍGRAF:

CLASSIFICAC N. BÉ	QUANT. DESCRIPCIÓ	C. GESTO T. ADQUISICIÓ C. COST	COST ADQUI. D- ALTA	CENTRE UBICACIÓ	PLANTA ESPAI	V.B.C. DOT. AMORT	F.A. V.C.
	Llicència ExchgStdCAL 2007 OLP NL Gov UsrCAL		30/11/2009			0	0
600201 20420		GI COMPRA	49,03	Casal Pere IV - Rambla, 67-71		49,03	49,03
	Llicència ExchgStdCAL 2007 OLP NL Gov UsrCAL		30/11/2009			0	0
600201 20421		GI COMPRA	49,03	Casal Pere IV - Rambla, 67-71		49,03	49,03
	Llicència ExchgStdCAL 2007 OLP NL Gov UsrCAL		30/11/2009			0	0
600201 20422		GI COMPRA	49,03	Casal Pere IV - Rambla, 67-71		49,03	49,03
	Llicència ExchgStdCAL 2007 OLP NL Gov UsrCAL		30/11/2009			0	0
600201 20423		GI COMPRA	49,03	Casal Pere IV - Rambla, 67-71		49,03	49,03
	Llicència ExchgStdCAL 2007 OLP NL Gov UsrCAL		30/11/2009			0	0
600201 20424		GI COMPRA	49,03	Casal Pere IV - Rambla, 67-71		49,03	49,03
	Llicència ExchgStdCAL 2007 OLP NL Gov UsrCAL		30/11/2009			0	0
600201 20425		GI COMPRA	49,03	Casal Pere IV - Rambla, 67-71		49,03	49,03
	Llicència ExchgStdCAL 2007 OLP NL Gov UsrCAL		30/11/2009			0	0
600201 20426		GI COMPRA	49,03	Casal Pere IV - Rambla, 67-71		49,03	49,03
	Llicència ExchgStdCAL 2007 OLP NL Gov UsrCAL		30/11/2009			0	0

AJUNTAMENT-AJUNTAMENT DE SABADELL

Data obtenció 19/02/2024 14:01
Pàg. 152

LLIBRE A LLIBRE A: BENS, DRETS I OBLIGACIONS DE L'ENT LOCAL

EPÍGRAF: III.6 CRÈDITS I DRETS DE CARÀCTER PERSONAL

SUBEPÍGRAF:

CLASSIFICAC N. BÉ	QUANT. DESCRIPCIÓ	C. GESTO T. ADQUISICIÓ C. COST	COST ADQUI. D- ALTA	CENTRE UBICACIÓ	PLANTA ESPAI	V.B.C. DOT. AMORT	F.A. V.C.
600201	20427	GI COMPRA	49,03	Casal Pere IV - Rambla, 67-71		49,03	49,03
	Llicència ExchgStdCAL 2007 OLP NL Gov UsrCAL		30/11/2009			0	0
600201	20428	GI COMPRA	49,03	Casal Pere IV - Rambla, 67-71		49,03	49,03
	Llicència ExchgStdCAL 2007 OLP NL Gov UsrCAL		30/11/2009			0	0
600201	20429	GI COMPRA	49,03	Casal Pere IV - Rambla, 67-71		49,03	49,03
	Llicència ExchgStdCAL 2007 OLP NL Gov UsrCAL		30/11/2009			0	0
600201	20430	GI COMPRA	49,03	Casal Pere IV - Rambla, 67-71		49,03	49,03
	Llicència ExchgStdCAL 2007 OLP NL Gov UsrCAL		30/11/2009			0	0
600201	20431	GI COMPRA	49,03	Casal Pere IV - Rambla, 67-71		49,03	49,03
	Llicència ExchgStdCAL 2007 OLP NL Gov UsrCAL		30/11/2009			0	0
600201	20432	GI COMPRA	49,03	Casal Pere IV - Rambla, 67-71		49,03	49,03
	Llicència ExchgStdCAL 2007 OLP NL Gov UsrCAL		30/11/2009			0	0
600201	20433	GI COMPRA	49,03	Casal Pere IV - Rambla, 67-71		49,03	49,03
	Llicència ExchgStdCAL 2007 OLP NL Gov UsrCAL		30/11/2009			0	0
600201	20434	GI COMPRA	49,03	Casal Pere IV - Rambla, 67-71		49,03	49,03
	Llicència ExchgStdCAL 2007 OLP NL Gov UsrCAL		30/11/2009			0	0

AJUNTAMENT-AJUNTAMENT DE SABADELL

Data obtenció 19/02/2024 14:01
Pàg. 153

LLIBRE A LLIBRE A: BENS, DRETS I OBLIGACIONS DE L'ENT LOCAL

EPÍGRAF: III.6 CRÈDITS I DRETS DE CARÀCTER PERSONAL

SUBEPÍGRAF:

CLASSIFICAC N. BÉ	QUANT. DESCRIPCIÓ	C. GESTO T. ADQUISICIÓ C. COST	COST ADQUI. D- ALTA	CENTRE UBICACIÓ	PLANTA ESPAI	V.B.C. DOT. AMORT	F.A. V.C.
600201	20435	GI COMPRA	49,03	Casal Pere IV - Rambla, 67-71		49,03	49,03
	Llicència ExchgStdCAL 2007 OLP NL Gov UsrCAL		13/11/2009			0	0
600201	20436	GI COMPRA	49,03	Casal Pere IV - Rambla, 67-71		49,03	49,03
	Llicència ExchgStdCAL 2007 OLP NL Gov UsrCAL		13/11/2009			0	0
600201	20437	GI COMPRA	49,03	Casal Pere IV - Rambla, 67-71		49,03	49,03
	Llicència ExchgStdCAL 2007 OLP NL Gov UsrCAL		13/11/2009			0	0
600201	20438	GI COMPRA	49,03	Casal Pere IV - Rambla, 67-71		49,03	49,03
	Llicència ExchgStdCAL 2007 OLP NL Gov UsrCAL		13/11/2009			0	0
600201	20439	GI COMPRA	49,03	Casal Pere IV - Rambla, 67-71		49,03	49,03
	Llicència ExchgStdCAL 2007 OLP NL Gov UsrCAL		13/11/2009			0	0
600201	20440	GI COMPRA	49,03	Casal Pere IV - Rambla, 67-71		49,03	49,03
	Llicència ExchgStdCAL 2007 OLP NL Gov UsrCAL		13/11/2009			0	0
600201	20441	GI COMPRA	49,03	Casal Pere IV - Rambla, 67-71		49,03	49,03
	Llicència ExchgStdCAL 2007 OLP NL Gov UsrCAL		13/11/2009			0	0
600201	20442	GI COMPRA	49,03	Casal Pere IV - Rambla, 67-71		49,03	49,03

AJUNTAMENT-AJUNTAMENT DE SABADELL

Data obtenció 19/02/2024 14:01
Pàg. 154

LLIBRE A LLIBRE A: BENS, DRETS I OBLIGACIONS DE L'ENT LOCAL

EPÍGRAF: III.6 CRÈDITS I DRETS DE CARÀCTER PERSONAL

SUBEPÍGRAF:

CLASSIFICAC N. BÉ	QUANT. DESCRIPCIÓ	C. GESTO T. ADQUISICIÓ C. COST	COST ADQUI. D- ALTA	CENTRE UBICACIÓ	PLANTA ESPAI	V.B.C. DOT. AMORT	F.A. V.C.
600201	20443	Llicència ExchgStdCAL 2007 OLP NL Gov UscrCAL GI COMPRA	49,03	Casal Pere IV - Rambla, 67-71		0 49,03	0 49,03
600201	20444	Llicència ExchgStdCAL 2007 OLP NL Gov UscrCAL GI COMPRA	49,03	Casal Pere IV - Rambla, 67-71		0 49,03	0 49,03
600201	20445	Llicència ExchgStdCAL 2007 OLP NL Gov UscrCAL GI COMPRA	49,03	Casal Pere IV - Rambla, 67-71		0 49,03	0 49,03
600201	20446	Llicència ExchgStdCAL 2007 OLP NL Gov UscrCAL GI COMPRA	49,03	Casal Pere IV - Rambla, 67-71		0 49,03	0 49,03
600201	20447	Llicència ExchgStdCAL 2007 OLP NL Gov UscrCAL GI COMPRA	49,03	Casal Pere IV - Rambla, 67-71		0 49,03	0 49,03
600201	20448	Llicència ExchgStdCAL 2007 OLP NL Gov UscrCAL GI COMPRA	49,03	Casal Pere IV - Rambla, 67-71		0 49,03	0 49,03
600201	20449	Llicència ExchgStdCAL 2007 OLP NL Gov UscrCAL GI COMPRA	49,03	Casal Pere IV - Rambla, 67-71		0 49,03	0 49,03

AJUNTAMENT-AJUNTAMENT DE SABADELL

Data obtenció 19/02/2024 14:01
Pàg. 155

LLIBRE A LLIBRE A: BENS, DRETS I OBLIGACIONS DE L'ENT LOCAL

EPÍGRAF: III.6 CRÈDITS I DRETS DE CARÀCTER PERSONAL

SUBEPÍGRAF:

CLASSIFICAC	N. BÉ	QUANT. DESCRIPCIÓ	C. GESTO T. ADQUISICIÓ C. COST	COST ADQUI. D- ALTA	CENTRE UBICACIÓ	PLANTA ESPAI	V.B.C. DOT. AMORT	F.A. V.C.
600201	20450		GI COMPRA	49,03	Casal Pere IV - Rambla, 67-71		49,03	49,03
		Llicència ExchgStdCAL 2007 OLP NL Gov UsrcAL		13/11/2009			0	0
600201	20451		GI COMPRA	49,03	Casal Pere IV - Rambla, 67-71		49,03	49,03
		Llicència ExchgStdCAL 2007 OLP NL Gov UsrcAL		13/11/2009			0	0
600201	20452		GI COMPRA	49,03	Casal Pere IV - Rambla, 67-71		49,03	49,03
		Llicència ExchgStdCAL 2007 OLP NL Gov UsrcAL		13/11/2009			0	0
600201	20453		GI COMPRA	49,03	Casal Pere IV - Rambla, 67-71		49,03	49,03
		Llicència ExchgStdCAL 2007 OLP NL Gov UsrcAL		13/11/2009			0	0
600201	20454		GI COMPRA	49,03	Casal Pere IV - Rambla, 67-71		49,03	49,03
		Llicència ExchgStdCAL 2007 OLP NL Gov UsrcAL		13/11/2009			0	0
600201	20455		GI COMPRA	49,03	Casal Pere IV - Rambla, 67-71		49,03	49,03
		Llicència ExchgStdCAL 2007 OLP NL Gov UsrcAL		13/11/2009			0	0
600201	20456		GI COMPRA	49,03	Casal Pere IV - Rambla, 67-71		49,03	49,03
		Llicència ExchgStdCAL 2007 OLP NL Gov UsrcAL		13/11/2009			0	0
600201	20457		GI COMPRA	49,03	Casal Pere IV - Rambla, 67-71		49,03	49,03

AJUNTAMENT-AJUNTAMENT DE SABADELL

Data obtenció 19/02/2024 14:01
Pàg. 156

LLIBRE A LLIBRE A: BENS, DRETS I OBLIGACIONS DE L'ENT LOCAL

EPÍGRAF: III.6 CRÈDITS I DRETS DE CARÀCTER PERSONAL

SUBEPÍGRAF:

CLASSIFICAC N. BÉ	QUANT. DESCRIPCIÓ	C. GESTO T. ADQUISICIÓ C. COST	COST ADQUI. D- ALTA	CENTRE UBICACIÓ	PLANTA ESPAI	V.B.C. DOT. AMORT	F.A. V.C.
	Llicència ExchgStdCAL 2007 OLP NL Gov UsrCAL		13/11/2009			0	0
600201	20458	GI COMPRA	49,03	Casal Pere IV - Rambla, 67-71		49,03	49,03
	Llicència ExchgStdCAL 2007 OLP NL Gov UsrCAL		13/11/2009			0	0
600201	20459	GI COMPRA	49,03	Casal Pere IV - Rambla, 67-71		49,03	49,03
	Llicència ExchgStdCAL 2007 OLP NL Gov UsrCAL		13/11/2009			0	0
600201	20460	GI COMPRA	49,03	Casal Pere IV - Rambla, 67-71		49,03	49,03
	Llicència ExchgStdCAL 2007 OLP NL Gov UsrCAL		13/11/2009			0	0
600201	20461	GI COMPRA	49,03	Casal Pere IV - Rambla, 67-71		49,03	49,03
	Llicència ExchgStdCAL 2007 OLP NL Gov UsrCAL		13/11/2009			0	0
600201	20462	GI COMPRA	49,03	Casal Pere IV - Rambla, 67-71		49,03	49,03
	Llicència ExchgStdCAL 2007 OLP NL Gov UsrCAL		13/11/2009			0	0
600201	20463	GI COMPRA	49,03	Casal Pere IV - Rambla, 67-71		49,03	49,03
	Llicència ExchgStdCAL 2007 OLP NL Gov UsrCAL		13/11/2009			0	0
600201	20464	GI COMPRA	49,03	Casal Pere IV - Rambla, 67-71		49,03	49,03
	Llicència ExchgStdCAL 2007 OLP NL Gov UsrCAL		13/11/2009			0	0

AJUNTAMENT-AJUNTAMENT DE SABADELL

Data obtenció 19/02/2024 14:01
Pàg. 157

LLIBRE A LLIBRE A: BENS, DRETS I OBLIGACIONS DE L'ENT LOCAL

EPÍGRAF: III.6 CRÈDITS I DRETS DE CARÀCTER PERSONAL

SUBEPÍGRAF:

CLASSIFICAC	N. BÉ	QUANT. DESCRIPCIÓ	C. GESTO T. ADQUISICIÓ C. COST	COST ADQUI. D- ALTA	CENTRE UBICACIÓ	PLANTA ESPAI	V.B.C. DOT. AMORT	F.A. V.C.
600201	20465	Llicència ExchgStdCAL 2007 OLP NL Gov UsrCAL	GI COMPRA	49,03	Casal Pere IV - Rambla, 67-71		49,03	49,03
				13/11/2009			0	0
600201	20466	Llicència ExchgStdCAL 2007 OLP NL Gov UsrCAL	GI COMPRA	49,03	Casal Pere IV - Rambla, 67-71		49,03	49,03
				13/11/2009			0	0
600201	20467	Llicència ExchgStdCAL 2007 OLP NL Gov UsrCAL	GI COMPRA	49,03	Casal Pere IV - Rambla, 67-71		49,03	49,03
				13/11/2009			0	0
600201	20468	Llicència ExchgStdCAL 2007 OLP NL Gov UsrCAL	GI COMPRA	49,03	Casal Pere IV - Rambla, 67-71		49,03	49,03
				13/11/2009			0	0
600201	20469	Llicència ExchgStdCAL 2007 OLP NL Gov UsrCAL	GI COMPRA	49,03	Casal Pere IV - Rambla, 67-71		49,03	49,03
				13/11/2009			0	0
600201	20470	Llicència ExchgStdCAL 2007 OLP NL Gov UsrCAL	GI COMPRA	49,03	Casal Pere IV - Rambla, 67-71		49,03	49,03
				13/11/2009			0	0
600201	20471	Llicència ExchgStdCAL 2007 OLP NL Gov UsrCAL	GI COMPRA	49,03	Casal Pere IV - Rambla, 67-71		49,03	49,03
				13/11/2009			0	0
600201	20472	Llicència ExchgStdCAL 2007 OLP NL Gov UsrCAL	GI COMPRA	49,03	Casal Pere IV - Rambla, 67-71		49,03	49,03
				13/11/2009			0	0

AJUNTAMENT-AJUNTAMENT DE SABADELL

Data obtenció 19/02/2024 14:01
Pàg. 158

LLIBRE A LLIBRE A: BENS, DRETS I OBLIGACIONS DE L'ENT LOCAL

EPÍGRAF: III.6 CRÈDITS I DRETS DE CARÀCTER PERSONAL

SUBEPÍGRAF:

CLASSIFICAC N. BÉ	QUANT. DESCRIPCIÓ	C. GESTO T. ADQUISICIÓ C. COST	COST ADQUI. D- ALTA	CENTRE UBICACIÓ	PLANTA ESPAI	V.B.C. DOT. AMORT	F.A. V.C.
600201	20473	GI COMPRA	49,03	Casal Pere IV - Rambla, 67-71		49,03	49,03
	Llicència ExchgStdCAL 2007 OLP NL Gov UsrCAL		13/11/2009			0	0
600201	20474	GI COMPRA	49,03	Casal Pere IV - Rambla, 67-71		49,03	49,03
	Llicència ExchgStdCAL 2007 OLP NL Gov UsrCAL		13/11/2009			0	0
600201	20475	GI COMPRA	49,03	Casal Pere IV - Rambla, 67-71		49,03	49,03
	Llicència ExchgStdCAL 2007 OLP NL Gov UsrCAL		13/11/2009			0	0
600201	20476	GI COMPRA	49,03	Casal Pere IV - Rambla, 67-71		49,03	49,03
	Llicència ExchgStdCAL 2007 OLP NL Gov UsrCAL		13/11/2009			0	0
600201	20477	GI COMPRA	49,03	Casal Pere IV - Rambla, 67-71		49,03	49,03
	Llicència ExchgStdCAL 2007 OLP NL Gov UsrCAL		13/11/2009			0	0
600201	20478	GI COMPRA	49,03	Casal Pere IV - Rambla, 67-71		49,03	49,03
	Llicència ExchgStdCAL 2007 OLP NL Gov UsrCAL		13/11/2009			0	0
600201	20479	GI COMPRA	49,03	Casal Pere IV - Rambla, 67-71		49,03	49,03
	Llicència ExchgStdCAL 2007 OLP NL Gov UsrCAL		13/11/2009			0	0
600201	20480	GI COMPRA	49,03	Casal Pere IV - Rambla, 67-71		49,03	49,03

AJUNTAMENT-AJUNTAMENT DE SABADELL

Data obtenció 19/02/2024 14:01
Pàg. 159

LLIBRE A LLIBRE A: BENS, DRETS I OBLIGACIONS DE L'ENT LOCAL

EPÍGRAF: III.6 CRÈDITS I DRETS DE CARÀCTER PERSONAL

SUBEPÍGRAF:

CLASSIFICAC N. BÉ	QUANT. DESCRIPCIÓ	C. GESTO T. ADQUISICIÓ C. COST	COST ADQUI. D- ALTA	CENTRE UBICACIÓ	PLANTA ESPAI	V.B.C. DOT. AMORT	F.A. V.C.
600201	20481	Llicència ExchgStdCAL 2007 OLP NL Gov UscrCAL GI COMPRA	13/11/2009 49,03	Casal Pere IV - Rambla, 67-71		0 49,03	0 49,03
600201	20482	Llicència ExchgStdCAL 2007 OLP NL Gov UscrCAL GI COMPRA	13/11/2009 49,03	Casal Pere IV - Rambla, 67-71		0 49,03	0 49,03
600201	20483	Llicència ExchgStdCAL 2007 OLP NL Gov UscrCAL GI COMPRA	13/11/2009 49,03	Casal Pere IV - Rambla, 67-71		0 49,03	0 49,03
600201	20484	Llicència ExchgStdCAL 2007 OLP NL Gov UscrCAL GI COMPRA	13/11/2009 49,03	Casal Pere IV - Rambla, 67-71		0 49,03	0 49,03
600201	20485	Llicència ExchgStdCAL 2007 OLP NL Gov UscrCAL GI COMPRA	13/11/2009 49,03	Casal Pere IV - Rambla, 67-71		0 49,03	0 49,03
600201	20486	Llicència ExchgStdCAL 2007 OLP NL Gov UscrCAL GI COMPRA	13/11/2009 49,03	Casal Pere IV - Rambla, 67-71		0 49,03	0 49,03
600201	20487	Llicència ExchgStdCAL 2007 OLP NL Gov UscrCAL GI COMPRA	13/11/2009 49,03	Casal Pere IV - Rambla, 67-71		0 49,03	0 49,03

AJUNTAMENT-AJUNTAMENT DE SABADELL

Data obtenció 19/02/2024 14:01
Pàg. 160

LLIBRE A LLIBRE A: BENS, DRETS I OBLIGACIONS DE L'ENT LOCAL

EPÍGRAF: III.6 CRÈDITS I DRETS DE CARÀCTER PERSONAL

SUBEPÍGRAF:

CLASSIFICAC	N. BÉ	QUANT. DESCRIPCIÓ	C. GESTO T. ADQUISICIÓ C. COST	COST ADQUI. D- ALTA	CENTRE UBICACIÓ	PLANTA ESPAI	V.B.C. DOT. AMORT	F.A. V.C.
600201	20488		GI COMPRA	49,03	Casal Pere IV - Rambla, 67-71		49,03	49,03
		Llicència ExchgStdCAL 2007 OLP NL Gov UsrcAL		13/11/2009			0	0
600201	20489		GI COMPRA	49,03	Casal Pere IV - Rambla, 67-71		49,03	49,03
		Llicència ExchgStdCAL 2007 OLP NL Gov UsrcAL		13/11/2009			0	0
600201	20490		GI COMPRA	49,03	Casal Pere IV - Rambla, 67-71		49,03	49,03
		Llicència ExchgStdCAL 2007 OLP NL Gov UsrcAL		13/11/2009			0	0
600201	20491		GI COMPRA	49,03	Casal Pere IV - Rambla, 67-71		49,03	49,03
		Llicència ExchgStdCAL 2007 OLP NL Gov UsrcAL		13/11/2009			0	0
600201	20492		GI COMPRA	49,03	Casal Pere IV - Rambla, 67-71		49,03	49,03
		Llicència ExchgStdCAL 2007 OLP NL Gov UsrcAL		13/11/2009			0	0
600201	20493		GI COMPRA	49,03	Casal Pere IV - Rambla, 67-71		49,03	49,03
		Llicència ExchgStdCAL 2007 OLP NL Gov UsrcAL		13/11/2009			0	0
600201	20494		GI COMPRA	49,03	Casal Pere IV - Rambla, 67-71		49,03	49,03
		Llicència ExchgStdCAL 2007 OLP NL Gov UsrcAL		13/11/2009			0	0
600201	20495		GI COMPRA	49,03	Casal Pere IV - Rambla, 67-71		49,03	49,03

AJUNTAMENT-AJUNTAMENT DE SABADELL

Data obtenció 19/02/2024 14:01
Pàg. 161

LLIBRE A LLIBRE A: BENS, DRETS I OBLIGACIONS DE L'ENT LOCAL

EPÍGRAF: III.6 CRÈDITS I DRETS DE CARÀCTER PERSONAL

SUBEPÍGRAF:

CLASSIFICAC N. BÉ	QUANT. DESCRIPCIÓ	C. GESTO T. ADQUISICIÓ C. COST	COST ADQUI. D- ALTA	CENTRE UBICACIÓ	PLANTA ESPAI	V.B.C. DOT. AMORT	F.A. V.C.
	Llicència ExchgStdCAL 2007 OLP NL Gov UsrCAL		13/11/2009			0	0
600201	20496	GI COMPRA	49,03	Casal Pere IV - Rambla, 67-71		49,03	49,03
	Llicència ExchgStdCAL 2007 OLP NL Gov UsrCAL		13/11/2009			0	0
600201	20497	GI COMPRA	49,03	Casal Pere IV - Rambla, 67-71		49,03	49,03
	Llicència ExchgStdCAL 2007 OLP NL Gov UsrCAL		13/11/2009			0	0
600201	20498	GI COMPRA	49,03	Casal Pere IV - Rambla, 67-71		49,03	49,03
	Llicència ExchgStdCAL 2007 OLP NL Gov UsrCAL		13/11/2009			0	0
600201	20499	GI COMPRA	49,03	Casal Pere IV - Rambla, 67-71		49,03	49,03
	Llicència ExchgStdCAL 2007 OLP NL Gov UsrCAL		13/11/2009			0	0
600201	20500	GI COMPRA	49,03	Casal Pere IV - Rambla, 67-71		49,03	49,03
	Llicència ExchgStdCAL 2007 OLP NL Gov UsrCAL		13/11/2009			0	0
600201	20501	GI COMPRA	49,03	Casal Pere IV - Rambla, 67-71		49,03	49,03
	Llicència ExchgStdCAL 2007 OLP NL Gov UsrCAL		13/11/2009			0	0
600201	20502	GI COMPRA	49,03	Casal Pere IV - Rambla, 67-71		49,03	49,03
	Llicència ExchgStdCAL 2007 OLP NL Gov UsrCAL		13/11/2009			0	0

AJUNTAMENT-AJUNTAMENT DE SABADELL

Data obtenció 19/02/2024 4:01
Pàg. 162

LLIBRE A LLIBRE A: BENS, DRETS I OBLIGACIONS DE L'ENT LOCAL

EPÍGRAF: III.6 CRÈDITS I DRETS DE CARÀCTER PERSONAL

SUBEPÍGRAF:

CLASSIFICAC	N. BÉ	QUANT. DESCRIPCIÓ	C. GESTO T. ADQUISICIÓ C. COST	COST ADQUI. D- ALTA	CENTRE UBICACIÓ	PLANTA ESPAI	V.B.C. DOT. AMORT	F.A. V.C.
600201	20503		GI COMPRA	49,03	Casal Pere IV - Rambla, 67-71		49,03	49,03
		Llicència ExchgStdCAL 2007 OLP NL Gov UsrCAL		13/11/2009			0	0
600201	20504		GI COMPRA	49,03	Casal Pere IV - Rambla, 67-71		49,03	49,03
		Llicència ExchgStdCAL 2007 OLP NL Gov UsrCAL		13/11/2009			0	0
600201	20505		GI COMPRA	49,03	Casal Pere IV - Rambla, 67-71		49,03	49,03
		Llicència ExchgStdCAL 2007 OLP NL Gov UsrCAL		13/11/2009			0	0
600201	20506		GI COMPRA	49,03	Casal Pere IV - Rambla, 67-71		49,03	49,03
		Llicència ExchgStdCAL 2007 OLP NL Gov UsrCAL		13/11/2009			0	0
600201	20507		GI COMPRA	49,03	Casal Pere IV - Rambla, 67-71		49,03	49,03
		Llicència ExchgStdCAL 2007 OLP NL Gov UsrCAL		13/11/2009			0	0
600201	20508		GI COMPRA	49,03	Casal Pere IV - Rambla, 67-71		49,03	49,03
		Llicència ExchgStdCAL 2007 OLP NL Gov UsrCAL		13/11/2009			0	0
600201	20509		GI COMPRA	49,03	Casal Pere IV - Rambla, 67-71		49,03	49,03
		Llicència ExchgStdCAL 2007 OLP NL Gov UsrCAL		13/11/2009			0	0
600201	20510		GI COMPRA	49,03	Casal Pere IV - Rambla, 67-71		49,03	49,03
		Llicència ExchgStdCAL 2007 OLP NL Gov UsrCAL		13/11/2009			0	0

AJUNTAMENT-AJUNTAMENT DE SABADELL

Data obtenció 19/02/2024 14:01
Pàg. 163

LLIBRE A LLIBRE A: BENS, DRETS I OBLIGACIONS DE L'ENT LOCAL

EPÍGRAF: III.6 CRÈDITS I DRETS DE CARÀCTER PERSONAL

SUBEPÍGRAF:

CLASSIFICAC N. BÉ	QUANT. DESCRIPCIÓ	C. GESTO T. ADQUISICIÓ C. COST	COST ADQUI. D- ALTA	CENTRE UBICACIÓ	PLANTA ESPAI	V.B.C. DOT. AMORT	F.A. V.C.
600201	20511	GI COMPRA	49,03	Casal Pere IV - Rambla, 67-71		49,03	49,03
	Llicència ExchgStdCAL 2007 OLP NL Gov UsrcAL		13/11/2009			0	0
600201	20512	GI COMPRA	49,03	Casal Pere IV - Rambla, 67-71		49,03	49,03
	Llicència ExchgStdCAL 2007 OLP NL Gov UsrcAL		13/11/2009			0	0
600201	20513	GI COMPRA	49,03	Casal Pere IV - Rambla, 67-71		49,03	49,03
	Llicència ExchgStdCAL 2007 OLP NL Gov UsrcAL		13/11/2009			0	0
600201	20514	GI COMPRA	49,03	Casal Pere IV - Rambla, 67-71		49,03	49,03
	Llicència ExchgStdCAL 2007 OLP NL Gov UsrcAL		13/11/2009			0	0
600201	20515	GI COMPRA	49,03	Casal Pere IV - Rambla, 67-71		49,03	49,03
	Llicència ExchgStdCAL 2007 OLP NL Gov UsrcAL		13/11/2009			0	0
600201	20516	GI COMPRA	49,03	Casal Pere IV - Rambla, 67-71		49,03	49,03
	Llicència ExchgStdCAL 2007 OLP NL Gov UsrcAL		13/11/2009			0	0
600201	20517	GI COMPRA	49,03	Casal Pere IV - Rambla, 67-71		49,03	49,03
	Llicència ExchgStdCAL 2007 OLP NL Gov UsrcAL		13/11/2009			0	0
600201	20518	GI COMPRA	49,03	Casal Pere IV - Rambla, 67-71		49,03	49,03

AJUNTAMENT-AJUNTAMENT DE SABADELL

Data obtenció 19/02/2024 14:01
Pàg. 164

LLIBRE A LLIBRE A: BENS, DRETS I OBLIGACIONS DE L'ENT LOCAL

EPÍGRAF: III.6 CRÈDITS I DRETS DE CARÀCTER PERSONAL

SUBEPÍGRAF:

CLASSIFICAC N. BÉ	QUANT. DESCRIPCIÓ	C. GESTO T. ADQUISICIÓ C. COST	COST ADQUI. D- ALTA	CENTRE UBICACIÓ	PLANTA ESPAI	V.B.C. DOT. AMORT	F.A. V.C.
600201	20519	Llicència ExchgStdCAL 2007 OLP NL Gov UscrCAL GI COMPRA	49,03	Casal Pere IV - Rambla, 67-71		0 49,03	0 49,03
600201	20520	Llicència ExchgStdCAL 2007 OLP NL Gov UscrCAL GI COMPRA	49,03	Casal Pere IV - Rambla, 67-71		0 49,03	0 49,03
600201	20521	Llicència ExchgStdCAL 2007 OLP NL Gov UscrCAL GI COMPRA	49,03	Casal Pere IV - Rambla, 67-71		0 49,03	0 49,03
600201	20522	Llicència ExchgStdCAL 2007 OLP NL Gov UscrCAL GI COMPRA	49,03	Casal Pere IV - Rambla, 67-71		0 49,03	0 49,03
600201	20523	Llicència ExchgStdCAL 2007 OLP NL Gov UscrCAL GI COMPRA	49,03	Casal Pere IV - Rambla, 67-71		0 49,03	0 49,03
600201	20524	Llicència ExchgStdCAL 2007 OLP NL Gov UscrCAL GI COMPRA	49,03	Casal Pere IV - Rambla, 67-71		0 49,03	0 49,03
600201	20525	Llicència ExchgStdCAL 2007 OLP NL Gov UscrCAL GI COMPRA	49,03	Casal Pere IV - Rambla, 67-71		0 49,03	0 49,03

AJUNTAMENT-AJUNTAMENT DE SABADELL

Data obtenció 19/02/2024 14:01
Pàg. 165

LLIBRE A LLIBRE A: BENS, DRETS I OBLIGACIONS DE L'ENT LOCAL

EPÍGRAF: III.6 CRÈDITS I DRETS DE CARÀCTER PERSONAL

SUBEPÍGRAF:

CLASSIFICAC	N. BÉ	QUANT. DESCRIPCIÓ	C. GESTO T. ADQUISICIÓ C. COST	COST ADQUI. D- ALTA	CENTRE UBICACIÓ	PLANTA ESPAI	V.B.C. DOT. AMORT	F.A. V.C.
600201	20526		GI COMPRA	49,03	Casal Pere IV - Rambla, 67-71		49,03	49,03
		Llicència ExchgStdCAL 2007 OLP NL Gov UsrcAL		13/11/2009			0	0
600201	20527		GI COMPRA	49,03	Casal Pere IV - Rambla, 67-71		49,03	49,03
		Llicència ExchgStdCAL 2007 OLP NL Gov UsrcAL		13/11/2009			0	0
600201	20528		GI COMPRA	49,03	Casal Pere IV - Rambla, 67-71		49,03	49,03
		Llicència ExchgStdCAL 2007 OLP NL Gov UsrcAL		13/11/2009			0	0
600201	20529		GI COMPRA	49,03	Casal Pere IV - Rambla, 67-71		49,03	49,03
		Llicència ExchgStdCAL 2007 OLP NL Gov UsrcAL		13/11/2009			0	0
600201	20530		GI COMPRA	49,03	Casal Pere IV - Rambla, 67-71		49,03	49,03
		Llicència ExchgStdCAL 2007 OLP NL Gov UsrcAL		13/11/2009			0	0
600201	20531		GI COMPRA	49,03	Casal Pere IV - Rambla, 67-71		49,03	49,03
		Llicència ExchgStdCAL 2007 OLP NL Gov UsrcAL		13/11/2009			0	0
600201	20532		GI COMPRA	49,03	Casal Pere IV - Rambla, 67-71		49,03	49,03
		Llicència ExchgStdCAL 2007 OLP NL Gov UsrcAL		13/11/2009			0	0
600201	20533		GI COMPRA	49,03	Casal Pere IV - Rambla, 67-71		49,03	49,03

AJUNTAMENT-AJUNTAMENT DE SABADELL

Data obtenció 19/02/2024 14:01
Pàg. 166

LLIBRE A LLIBRE A: BENS, DRETS I OBLIGACIONS DE L'ENT LOCAL

EPÍGRAF: III.6 CRÈDITS I DRETS DE CARÀCTER PERSONAL

SUBEPÍGRAF:

CLASSIFICAC N. BÉ	QUANT. DESCRIPCIÓ	C. GESTO T. ADQUISICIÓ C. COST	COST ADQUI. D- ALTA	CENTRE UBICACIÓ	PLANTA ESPAI	V.B.C. DOT. AMORT	F.A. V.C.
	Llicència ExchgStdCAL 2007 OLP NL Gov UsrCAL		13/11/2009			0	0
600201 20534		GI COMPRA	49,03	Casal Pere IV - Rambla, 67-71		49,03	49,03
	Llicència ExchgStdCAL 2007 OLP NL Gov UsrCAL		13/11/2009			0	0
600201 20535		GI COMPRA	49,03	Casal Pere IV - Rambla, 67-71		49,03	49,03
	Llicència ExchgStdCAL 2007 OLP NL Gov UsrCAL		13/11/2009			0	0
600201 20536		GI COMPRA	49,03	Casal Pere IV - Rambla, 67-71		49,03	49,03
	Llicència ExchgStdCAL 2007 OLP NL Gov UsrCAL		13/11/2009			0	0
600201 20537		GI COMPRA	49,03	Casal Pere IV - Rambla, 67-71		49,03	49,03
	Llicència ExchgStdCAL 2007 OLP NL Gov UsrCAL		13/11/2009			0	0
600201 20538		GI COMPRA	49,03	Casal Pere IV - Rambla, 67-71		49,03	49,03
	Llicència ExchgStdCAL 2007 OLP NL Gov UsrCAL		13/11/2009			0	0
600201 20539		GI COMPRA	49,03	Casal Pere IV - Rambla, 67-71		49,03	49,03
	Llicència ExchgStdCAL 2007 OLP NL Gov UsrCAL		13/11/2009			0	0
600201 20540		GI COMPRA	49,03	Casal Pere IV - Rambla, 67-71		49,03	49,03
	Llicència ExchgStdCAL 2007 OLP NL Gov UsrCAL		13/11/2009			0	0

AJUNTAMENT-AJUNTAMENT DE SABADELL

Data obtenció 19/02/2024 14:01
Pàg. 167

LLIBRE A LLIBRE A: BENS, DRETS I OBLIGACIONS DE L'ENT LOCAL

EPÍGRAF: III.6 CRÈDITS I DRETS DE CARÀCTER PERSONAL

SUBEPÍGRAF:

CLASSIFICAC	N. BÉ	QUANT. DESCRIPCIÓ	C. GESTO T. ADQUISICIÓ C. COST	COST ADQUI. D- ALTA	CENTRE UBICACIÓ	PLANTA ESPAI	V.B.C. DOT. AMORT	F.A. V.C.
600201	20541		GI COMPRA	49,03	Casal Pere IV - Rambla, 67-71		49,03	49,03
		Llicència ExchgStdCAL 2007 OLP NL Gov UsrCAL		13/11/2009			0	0
600201	20542		GI COMPRA	49,03	Casal Pere IV - Rambla, 67-71		49,03	49,03
		Llicència ExchgStdCAL 2007 OLP NL Gov UsrCAL		13/11/2009			0	0
600201	20543		GI COMPRA	49,03	Casal Pere IV - Rambla, 67-71		49,03	49,03
		Llicència ExchgStdCAL 2007 OLP NL Gov UsrCAL		13/11/2009			0	0
600201	20544		GI COMPRA	49,03	Casal Pere IV - Rambla, 67-71		49,03	49,03
		Llicència ExchgStdCAL 2007 OLP NL Gov UsrCAL		13/11/2009			0	0
600201	20545		GI COMPRA	49,03	Casal Pere IV - Rambla, 67-71		49,03	49,03
		Llicència ExchgStdCAL 2007 OLP NL Gov UsrCAL		13/11/2009			0	0
600201	20546		GI COMPRA	49,03	Casal Pere IV - Rambla, 67-71		49,03	49,03
		Llicència ExchgStdCAL 2007 OLP NL Gov UsrCAL		13/11/2009			0	0
600201	20547		GI COMPRA	49,03	Casal Pere IV - Rambla, 67-71		49,03	49,03
		Llicència ExchgStdCAL 2007 OLP NL Gov UsrCAL		13/11/2009			0	0
600201	20548		GI COMPRA	49,03	Casal Pere IV - Rambla, 67-71		49,03	49,03
		Llicència ExchgStdCAL 2007 OLP NL Gov UsrCAL		13/11/2009			0	0

AJUNTAMENT-AJUNTAMENT DE SABADELL

Data obtenció 19/02/2024 14:01
Pàg. 168

LLIBRE A LLIBRE A: BENS, DRETS I OBLIGACIONS DE L'ENT LOCAL

EPÍGRAF: III.6 CRÈDITS I DRETS DE CARÀCTER PERSONAL

SUBEPÍGRAF:

CLASSIFICAC N. BÉ	QUANT. DESCRIPCIÓ	C. GESTO T. ADQUISICIÓ C. COST	COST ADQUI. D- ALTA	CENTRE UBICACIÓ	PLANTA ESPAI	V.B.C. DOT. AMORT	F.A. V.C.
600201	20549	GI COMPRA	49,03	Casal Pere IV - Rambla, 67-71		49,03	49,03
	Llicència ExchgStdCAL 2007 OLP NL Gov UsrCAL		13/11/2009			0	0
600201	20550	GI COMPRA	49,03	Casal Pere IV - Rambla, 67-71		49,03	49,03
	Llicència ExchgStdCAL 2007 OLP NL Gov UsrCAL		13/11/2009			0	0
600201	20551	GI COMPRA	49,03	Casal Pere IV - Rambla, 67-71		49,03	49,03
	Llicència ExchgStdCAL 2007 OLP NL Gov UsrCAL		13/11/2009			0	0
600201	20552	GI COMPRA	49,03	Casal Pere IV - Rambla, 67-71		49,03	49,03
	Llicència ExchgStdCAL 2007 OLP NL Gov UsrCAL		13/11/2009			0	0
600201	20553	GI COMPRA	49,03	Casal Pere IV - Rambla, 67-71		49,03	49,03
	Llicència ExchgStdCAL 2007 OLP NL Gov UsrCAL		13/11/2009			0	0
600201	20554	GI COMPRA	49,03	Casal Pere IV - Rambla, 67-71		49,03	49,03
	Llicència ExchgStdCAL 2007 OLP NL Gov UsrCAL		13/11/2009			0	0
600201	20555	GI COMPRA	49,03	Casal Pere IV - Rambla, 67-71		49,03	49,03
	Llicència ExchgStdCAL 2007 OLP NL Gov UsrCAL		13/11/2009			0	0
600201	20556	GI COMPRA	49,03	Casal Pere IV - Rambla, 67-71		49,03	49,03

AJUNTAMENT-AJUNTAMENT DE SABADELL

Data obtenció 19/02/2024 14:01
Pàg. 169

LLIBRE A LLIBRE A: BENS, DRETS I OBLIGACIONS DE L'ENT LOCAL

EPÍGRAF: III.6 CRÈDITS I DRETS DE CARÀCTER PERSONAL

SUBEPÍGRAF:

CLASSIFICAC N. BÉ	QUANT. DESCRIPCIÓ	C. GESTO T. ADQUISICIÓ C. COST	COST ADQUI. D- ALTA	CENTRE UBICACIÓ	PLANTA ESPAI	V.B.C. DOT. AMORT	F.A. V.C.
600201	20557	Llicència ExchgStdCAL 2007 OLP NL Gov UstrCAL GI COMPRA	49,03	Casal Pere IV - Rambla, 67-71		0 49,03	0 49,03
600201	20558	Llicència ExchgStdCAL 2007 OLP NL Gov UstrCAL GI COMPRA	49,03	Casal Pere IV - Rambla, 67-71		0 49,03	0 49,03
600201	20559	Llicència ExchgStdCAL 2007 OLP NL Gov UstrCAL GI COMPRA	49,03	Casal Pere IV - Rambla, 67-71		0 49,03	0 49,03
600201	20560	Llicència ExchgStdCAL 2007 OLP NL Gov UstrCAL GI COMPRA	49,03	Casal Pere IV - Rambla, 67-71		0 49,03	0 49,03
600201	20561	Llicència ExchgStdCAL 2007 OLP NL Gov UstrCAL GI COMPRA	49,03	Casal Pere IV - Rambla, 67-71		0 49,03	0 49,03
600201	20562	Llicència ExchgStdCAL 2007 OLP NL Gov UstrCAL GI COMPRA	49,03	Casal Pere IV - Rambla, 67-71		0 49,03	0 49,03
600201	20563	Llicència ExchgStdCAL 2007 OLP NL Gov UstrCAL GI COMPRA	49,03	Casal Pere IV - Rambla, 67-71		0 49,03	0 49,03

AJUNTAMENT-AJUNTAMENT DE SABADELL

Data obtenció 19/02/2024 14:01
Pàg. 170

LLIBRE A LLIBRE A: BENS, DRETS I OBLIGACIONS DE L'ENT LOCAL

EPÍGRAF: III.6 CRÈDITS I DRETS DE CARÀCTER PERSONAL

SUBEPÍGRAF:

CLASSIFICAC	N. BÉ	QUANT. DESCRIPCIÓ	C. GESTO T. ADQUISICIÓ C. COST	COST ADQUI. D- ALTA	CENTRE UBICACIÓ	PLANTA ESPAI	V.B.C. DOT. AMORT	F.A. V.C.
600201	20564		GI COMPRA	49,03	Casal Pere IV - Rambla, 67-71		49,03	49,03
		Llicència ExchgStdCAL 2007 OLP NL Gov UsrCAL		13/11/2009			0	0
600201	20565		GI COMPRA	49,03	Casal Pere IV - Rambla, 67-71		49,03	49,03
		Llicència ExchgStdCAL 2007 OLP NL Gov UsrCAL		13/11/2009			0	0
600201	20566		GI COMPRA	49,03	Casal Pere IV - Rambla, 67-71		49,03	49,03
		Llicència ExchgStdCAL 2007 OLP NL Gov UsrCAL		13/11/2009			0	0
600201	20567		GI COMPRA	49,03	Casal Pere IV - Rambla, 67-71		49,03	49,03
		Llicència ExchgStdCAL 2007 OLP NL Gov UsrCAL		13/11/2009			0	0
600201	20568		GI COMPRA	49,03	Casal Pere IV - Rambla, 67-71		49,03	49,03
		Llicència ExchgStdCAL 2007 OLP NL Gov UsrCAL		13/11/2009			0	0
600201	20569		GI COMPRA	49,03	Casal Pere IV - Rambla, 67-71		49,03	49,03
		Llicència ExchgStdCAL 2007 OLP NL Gov UsrCAL		13/11/2009			0	0
600201	20570		GI COMPRA	49,03	Casal Pere IV - Rambla, 67-71		49,03	49,03
		Llicència ExchgStdCAL 2007 OLP NL Gov UsrCAL		13/11/2009			0	0
600201	20571		GI COMPRA	49,03	Casal Pere IV - Rambla, 67-71		49,03	49,03

AJUNTAMENT-AJUNTAMENT DE SABADELL

Data obtenció 19/02/2024 14:01
Pàg. 171

LLIBRE A LLIBRE A: BENS, DRETS I OBLIGACIONS DE L'ENT LOCAL

EPÍGRAF: III.6 CRÈDITS I DRETS DE CARÀCTER PERSONAL

SUBEPÍGRAF:

CLASSIFICAC N. BÉ	QUANT. DESCRIPCIÓ	C. GESTO T. ADQUISICIÓ C. COST	COST ADQUI. D- ALTA	CENTRE UBICACIÓ	PLANTA ESPAI	V.B.C. DOT. AMORT	F.A. V.C.
	Llicència ExchgStdCAL 2007 OLP NL Gov UsrCAL		13/11/2009			0	0
600201 20572		GI COMPRA	49,03	Casal Pere IV - Rambla, 67-71		49,03	49,03
	Llicència ExchgStdCAL 2007 OLP NL Gov UsrCAL		13/11/2009			0	0
600201 20573		GI COMPRA	49,03	Casal Pere IV - Rambla, 67-71		49,03	49,03
	Llicència ExchgStdCAL 2007 OLP NL Gov UsrCAL		13/11/2009			0	0
600201 20574		GI COMPRA	49,03	Casal Pere IV - Rambla, 67-71		49,03	49,03
	Llicència ExchgStdCAL 2007 OLP NL Gov UsrCAL		13/11/2009			0	0
600201 20575		GI COMPRA	49,03	Casal Pere IV - Rambla, 67-71		49,03	49,03
	Llicència ExchgStdCAL 2007 OLP NL Gov UsrCAL		13/11/2009			0	0
600201 20576		GI COMPRA	49,03	Casal Pere IV - Rambla, 67-71		49,03	49,03
	Llicència ExchgStdCAL 2007 OLP NL Gov UsrCAL		13/11/2009			0	0
600201 20577		GI COMPRA	49,03	Casal Pere IV - Rambla, 67-71		49,03	49,03
	Llicència ExchgStdCAL 2007 OLP NL Gov UsrCAL		13/11/2009			0	0
600201 20578		GI COMPRA	49,03	Casal Pere IV - Rambla, 67-71		49,03	49,03
	Llicència ExchgStdCAL 2007 OLP NL Gov UsrCAL		13/11/2009			0	0

AJUNTAMENT-AJUNTAMENT DE SABADELL

Data obtenció 19/02/2024 14:01
Pàg. 172

LLIBRE A LLIBRE A: BENS, DRETS I OBLIGACIONS DE L'ENT LOCAL

EPÍGRAF: III.6 CRÈDITS I DRETS DE CARÀCTER PERSONAL

SUBEPÍGRAF:

CLASSIFICAC	N. BÉ	QUANT. DESCRIPCIÓ	C. GESTO T. ADQUISICIÓ C. COST	COST ADQUI. D- ALTA	CENTRE UBICACIÓ	PLANTA ESPAI	V.B.C. DOT. AMORT	F.A. V.C.
600201	20579		GI COMPRA	49,03	Casal Pere IV - Rambla, 67-71		49,03	49,03
		Llicència ExchgStdCAL 2007 OLP NL Gov UsrCAL		13/11/2009			0	0
600201	20580		GI COMPRA	49,03	Casal Pere IV - Rambla, 67-71		49,03	49,03
		Llicència ExchgStdCAL 2007 OLP NL Gov UsrCAL		13/11/2009			0	0
600201	20581		GI COMPRA	49,03	Casal Pere IV - Rambla, 67-71		49,03	49,03
		Llicència ExchgStdCAL 2007 OLP NL Gov UsrCAL		13/11/2009			0	0
600201	20582		GI COMPRA	49,03	Casal Pere IV - Rambla, 67-71		49,03	49,03
		Llicència ExchgStdCAL 2007 OLP NL Gov UsrCAL		13/11/2009			0	0
600201	20583		GI COMPRA	49,03	Casal Pere IV - Rambla, 67-71		49,03	49,03
		Llicència ExchgStdCAL 2007 OLP NL Gov UsrCAL		13/11/2009			0	0
600201	20584		GI COMPRA	49,03	Casal Pere IV - Rambla, 67-71		49,03	49,03
		Llicència ExchgStdCAL 2007 OLP NL Gov UsrCAL		13/11/2009			0	0
600201	20585		GI COMPRA	49,03	Casal Pere IV - Rambla, 67-71		49,03	49,03
		Llicència ExchgStdCAL 2007 OLP NL Gov UsrCAL		13/11/2009			0	0
600201	20586		GI COMPRA	49,03	Casal Pere IV - Rambla, 67-71		49,03	49,03
		Llicència ExchgStdCAL 2007 OLP NL Gov UsrCAL		13/11/2009			0	0

AJUNTAMENT-AJUNTAMENT DE SABADELL

Data obtenció 19/02/2024 14:01
Pàg. 173

LLIBRE A LLIBRE A: BENS, DRETS I OBLIGACIONS DE L'ENT LOCAL

EPÍGRAF: III.6 CRÈDITS I DRETS DE CARÀCTER PERSONAL

SUBEPÍGRAF:

CLASSIFICAC N. BÉ	QUANT. DESCRIPCIÓ	C. GESTO T. ADQUISICIÓ C. COST	COST ADQUI. D- ALTA	CENTRE UBICACIÓ	PLANTA ESPAI	V.B.C. DOT. AMORT	F.A. V.C.
600201	20587	GI COMPRA	49,03	Casal Pere IV - Rambla, 67-71		49,03	49,03
	Llicència ExchgStdCAL 2007 OLP NL Gov UsrCAL		13/11/2009			0	0
600201	20588	GI COMPRA	49,03	Casal Pere IV - Rambla, 67-71		49,03	49,03
	Llicència ExchgStdCAL 2007 OLP NL Gov UsrCAL		13/11/2009			0	0
600201	20589	GI COMPRA	49,03	Casal Pere IV - Rambla, 67-71		49,03	49,03
	Llicència ExchgStdCAL 2007 OLP NL Gov UsrCAL		13/11/2009			0	0
600201	20590	GI COMPRA	49,03	Casal Pere IV - Rambla, 67-71		49,03	49,03
	Llicència ExchgStdCAL 2007 OLP NL Gov UsrCAL		13/11/2009			0	0
600201	20591	GI COMPRA	49,03	Casal Pere IV - Rambla, 67-71		49,03	49,03
	Llicència ExchgStdCAL 2007 OLP NL Gov UsrCAL		13/11/2009			0	0
600201	20592	GI COMPRA	49,03	Casal Pere IV - Rambla, 67-71		49,03	49,03
	Llicència ExchgStdCAL 2007 OLP NL Gov UsrCAL		13/11/2009			0	0
600201	20593	GI COMPRA	49,03	Casal Pere IV - Rambla, 67-71		49,03	49,03
	Llicència ExchgStdCAL 2007 OLP NL Gov UsrCAL		13/11/2009			0	0
600201	20594	GI COMPRA	49,03	Casal Pere IV - Rambla, 67-71		49,03	49,03

AJUNTAMENT-AJUNTAMENT DE SABADELL

Data obtenció 19/02/2024 14:01
Pàg. 174

LLIBRE A LLIBRE A: BENS, DRETS I OBLIGACIONS DE L'ENT LOCAL

EPÍGRAF: III.6 CRÈDITS I DRETS DE CARÀCTER PERSONAL

SUBEPÍGRAF:

CLASSIFICAC N. BÉ	QUANT. DESCRIPCIÓ	C. GESTO T. ADQUISICIÓ C. COST	COST ADQUI. D- ALTA	CENTRE UBICACIÓ	PLANTA ESPAI	V.B.C. DOT. AMORT	F.A. V.C.
600201	20595	Llicència ExchgStdCAL 2007 OLP NL Gov UsrCAL GI COMPRA	13/11/2009 49,03	Casal Pere IV - Rambla, 67-71		0 49,03	0 49,03
600201	20596	Llicència ExchgStdCAL 2007 OLP NL Gov UsrCAL GI COMPRA	13/11/2009 49,03	Casal Pere IV - Rambla, 67-71		0 49,03	0 49,03
600201	20597	Llicència ExchgStdCAL 2007 OLP NL Gov UsrCAL GI COMPRA	13/11/2009 49,03	Casal Pere IV - Rambla, 67-71		0 49,03	0 49,03
600201	20598	Llicència ExchgStdCAL 2007 OLP NL Gov UsrCAL GI COMPRA	13/11/2009 49,03	Casal Pere IV - Rambla, 67-71		0 49,03	0 49,03
600201	20599	Llicència ExchgStdCAL 2007 OLP NL Gov UsrCAL GI COMPRA	13/11/2009 49,03	Casal Pere IV - Rambla, 67-71		0 49,03	0 49,03
600201	20600	Llicència ExchgStdCAL 2007 OLP NL Gov UsrCAL GI COMPRA	13/11/2009 49,03	Casal Pere IV - Rambla, 67-71		0 49,03	0 49,03
600201	20601	Llicència ExchgStdCAL 2007 OLP NL Gov UsrCAL GI COMPRA	13/11/2009 49,03	Casal Pere IV - Rambla, 67-71		0 49,03	0 49,03

AJUNTAMENT-AJUNTAMENT DE SABADELL

Data obtenció 19/02/2024 14:01
Pàg. 175

LLIBRE A LLIBRE A: BENS, DRETS I OBLIGACIONS DE L'ENT LOCAL

EPÍGRAF: III.6 CRÈDITS I DRETS DE CARÀCTER PERSONAL

SUBEPÍGRAF:

CLASSIFICAC	N. BÉ	QUANT. DESCRIPCIÓ	C. GESTO T. ADQUISICIÓ C. COST	COST ADQUI. D- ALTA	CENTRE UBICACIÓ	PLANTA ESPAI	V.B.C. DOT. AMORT	F.A. V.C.
600201	20602		GI COMPRA	49,03	Casal Pere IV - Rambla, 67-71		49,03	49,03
		Llicència ExchgStdCAL 2007 OLP NL Gov UsrcAL		13/11/2009			0	0
600201	20603		GI COMPRA	49,03	Casal Pere IV - Rambla, 67-71		49,03	49,03
		Llicència ExchgStdCAL 2007 OLP NL Gov UsrcAL		13/11/2009			0	0
600201	20604		GI COMPRA	49,03	Casal Pere IV - Rambla, 67-71		49,03	49,03
		Llicència ExchgStdCAL 2007 OLP NL Gov UsrcAL		13/11/2009			0	0
600201	20605		GI COMPRA	49,03	Casal Pere IV - Rambla, 67-71		49,03	49,03
		Llicència ExchgStdCAL 2007 OLP NL Gov UsrcAL		13/11/2009			0	0
600201	20606		GI COMPRA	49,03	Casal Pere IV - Rambla, 67-71		49,03	49,03
		Llicència ExchgStdCAL 2007 OLP NL Gov UsrcAL		13/11/2009			0	0
600201	20607		GI COMPRA	49,03	Casal Pere IV - Rambla, 67-71		49,03	49,03
		Llicència ExchgStdCAL 2007 OLP NL Gov UsrcAL		13/11/2009			0	0
600201	20608		GI COMPRA	49,03	Casal Pere IV - Rambla, 67-71		49,03	49,03
		Llicència ExchgStdCAL 2007 OLP NL Gov UsrcAL		13/11/2009			0	0
600201	20609		GI COMPRA	49,03	Casal Pere IV - Rambla, 67-71		49,03	49,03

AJUNTAMENT-AJUNTAMENT DE SABADELL

Data obtenció 19/02/2024 14:01
Pàg. 176

LLIBRE A LLIBRE A: BENS, DRETS I OBLIGACIONS DE L'ENT LOCAL

EPÍGRAF: III.6 CRÈDITS I DRETS DE CARÀCTER PERSONAL

SUBEPÍGRAF:

CLASSIFICAC N. BÉ	QUANT. DESCRIPCIÓ	C. GESTO T. ADQUISICIÓ C. COST	COST ADQUI. D- ALTA	CENTRE UBICACIÓ	PLANTA ESPAI	V.B.C. DOT. AMORT	F.A. V.C.
	Llicència ExchgStdCAL 2007 OLP NL Gov UsrCAL		13/11/2009			0	0
600201 20610		GI COMPRA	49,03	Casal Pere IV - Rambla, 67-71		49,03	49,03
	Llicència ExchgStdCAL 2007 OLP NL Gov UsrCAL		13/11/2009			0	0
600201 20611		GI COMPRA	49,03	Casal Pere IV - Rambla, 67-71		49,03	49,03
	Llicència ExchgStdCAL 2007 OLP NL Gov UsrCAL		13/11/2009			0	0
600201 20612		GI COMPRA	49,03	Casal Pere IV - Rambla, 67-71		49,03	49,03
	Llicència ExchgStdCAL 2007 OLP NL Gov UsrCAL		13/11/2009			0	0
600201 20613		GI COMPRA	49,03	Casal Pere IV - Rambla, 67-71		49,03	49,03
	Llicència ExchgStdCAL 2007 OLP NL Gov UsrCAL		13/11/2009			0	0
600201 20614		GI COMPRA	49,03	Casal Pere IV - Rambla, 67-71		49,03	49,03
	Llicència ExchgStdCAL 2007 OLP NL Gov UsrCAL		13/11/2009			0	0
600201 20615		GI COMPRA	49,03	Casal Pere IV - Rambla, 67-71		49,03	49,03
	Llicència ExchgStdCAL 2007 OLP NL Gov UsrCAL		13/11/2009			0	0
600201 20616		GI COMPRA	49,03	Casal Pere IV - Rambla, 67-71		49,03	49,03
	Llicència ExchgStdCAL 2007 OLP NL Gov UsrCAL		13/11/2009			0	0

AJUNTAMENT-AJUNTAMENT DE SABADELL

Data obtenció 19/02/2024 14:01
Pàg. 177

LLIBRE A LLIBRE A: BENS, DRETS I OBLIGACIONS DE L'ENT LOCAL

EPÍGRAF: III.6 CRÈDITS I DRETS DE CARÀCTER PERSONAL

SUBEPÍGRAF:

CLASSIFICAC	N. BÉ	QUANT. DESCRIPCIÓ	C. GESTO T. ADQUISICIÓ C. COST	COST ADQUI. D- ALTA	CENTRE UBICACIÓ	PLANTA ESPAI	V.B.C. DOT. AMORT	F.A. V.C.
600201	20617		GI COMPRA	49,03	Casal Pere IV - Rambla, 67-71		49,03	49,03
		Llicència ExchgStdCAL 2007 OLP NL Gov UsrCAL		13/11/2009			0	0
600201	20618		GI COMPRA	49,03	Casal Pere IV - Rambla, 67-71		49,03	49,03
		Llicència ExchgStdCAL 2007 OLP NL Gov UsrCAL		13/11/2009			0	0
600201	20619		GI COMPRA	49,03	Casal Pere IV - Rambla, 67-71		49,03	49,03
		Llicència ExchgStdCAL 2007 OLP NL Gov UsrCAL		13/11/2009			0	0
600201	20620		GI COMPRA	49,03	Casal Pere IV - Rambla, 67-71		49,03	49,03
		Llicència ExchgStdCAL 2007 OLP NL Gov UsrCAL		13/11/2009			0	0
600201	20621		GI COMPRA	49,03	Casal Pere IV - Rambla, 67-71		49,03	49,03
		Llicència ExchgStdCAL 2007 OLP NL Gov UsrCAL		13/11/2009			0	0
600201	20622		GI COMPRA	49,03	Casal Pere IV - Rambla, 67-71		49,03	49,03
		Llicència ExchgStdCAL 2007 OLP NL Gov UsrCAL		13/11/2009			0	0
600201	20623		GI COMPRA	49,03	Casal Pere IV - Rambla, 67-71		49,03	49,03
		Llicència ExchgStdCAL 2007 OLP NL Gov UsrCAL		13/11/2009			0	0
600201	20624		GI COMPRA	49,03	Casal Pere IV - Rambla, 67-71		49,03	49,03
		Llicència ExchgStdCAL 2007 OLP NL Gov UsrCAL		13/11/2009			0	0

AJUNTAMENT-AJUNTAMENT DE SABADELL

Data obtenció 19/02/2024 14:01
Pàg. 178

LLIBRE A LLIBRE A: BENS, DRETS I OBLIGACIONS DE L'ENT LOCAL

EPÍGRAF: III.6 CRÈDITS I DRETS DE CARÀCTER PERSONAL

SUBEPÍGRAF:

CLASSIFICAC N. BÉ	QUANT. DESCRIPCIÓ	C. GESTO T. ADQUISICIÓ C. COST	COST ADQUI. D- ALTA	CENTRE UBICACIÓ	PLANTA ESPAI	V.B.C. DOT. AMORT	F.A. V.C.
600201	20625	GI COMPRA	49,03	Casal Pere IV - Rambla, 67-71		49,03	49,03
	Llicència ExchgStdCAL 2007 OLP NL Gov UsrCAL		13/11/2009			0	0
600201	20626	GI COMPRA	49,03	Casal Pere IV - Rambla, 67-71		49,03	49,03
	Llicència ExchgStdCAL 2007 OLP NL Gov UsrCAL		13/11/2009			0	0
600201	20627	GI COMPRA	49,03	Casal Pere IV - Rambla, 67-71		49,03	49,03
	Llicència ExchgStdCAL 2007 OLP NL Gov UsrCAL		13/11/2009			0	0
600201	20628	GI COMPRA	49,03	Casal Pere IV - Rambla, 67-71		49,03	49,03
	Llicència ExchgStdCAL 2007 OLP NL Gov UsrCAL		13/11/2009			0	0
600201	20629	GI COMPRA	49,03	Casal Pere IV - Rambla, 67-71		49,03	49,03
	Llicència ExchgStdCAL 2007 OLP NL Gov UsrCAL		13/11/2009			0	0
600201	20630	GI COMPRA	49,03	Casal Pere IV - Rambla, 67-71		49,03	49,03
	Llicència ExchgStdCAL 2007 OLP NL Gov UsrCAL		13/11/2009			0	0
600201	20631	GI COMPRA	49,03	Casal Pere IV - Rambla, 67-71		49,03	49,03
	Llicència ExchgStdCAL 2007 OLP NL Gov UsrCAL		13/11/2009			0	0
600201	20632	GI COMPRA	49,03	Casal Pere IV - Rambla, 67-71		49,03	49,03

AJUNTAMENT-AJUNTAMENT DE SABADELL

Data obtenció 19/02/2024 14:01
Pàg. 179

LLIBRE A LLIBRE A: BENS, DRETS I OBLIGACIONS DE L'ENT LOCAL

EPÍGRAF: III.6 CRÈDITS I DRETS DE CARÀCTER PERSONAL

SUBEPÍGRAF:

CLASSIFICAC N. BÉ	QUANT. DESCRIPCIÓ	C. GESTO T. ADQUISICIÓ C. COST	COST ADQUI. D- ALTA	CENTRE UBICACIÓ	PLANTA ESPAI	V.B.C. DOT. AMORT	F.A. V.C.
600201	20633	Llicència ExchgStdCAL 2007 OLP NL Gov UscrCAL GI COMPRA	13/11/2009 49,03	Casal Pere IV - Rambla, 67-71		0 49,03	0 49,03
600201	20634	Llicència ExchgStdCAL 2007 OLP NL Gov UscrCAL GI COMPRA	13/11/2009 49,03	Casal Pere IV - Rambla, 67-71		0 49,03	0 49,03
600201	20635	Llicència ExchgStdCAL 2007 OLP NL Gov UscrCAL GI COMPRA	13/11/2009 49,03	Casal Pere IV - Rambla, 67-71		0 49,03	0 49,03
600201	20636	Llicència ExchgStdCAL 2007 OLP NL Gov UscrCAL GI COMPRA	13/11/2009 49,03	Casal Pere IV - Rambla, 67-71		0 49,03	0 49,03
600201	20637	Llicència ExchgStdCAL 2007 OLP NL Gov UscrCAL GI COMPRA	13/11/2009 49,03	Casal Pere IV - Rambla, 67-71		0 49,03	0 49,03
600201	20638	Llicència ExchgStdCAL 2007 OLP NL Gov UscrCAL GI COMPRA	13/11/2009 49,03	Casal Pere IV - Rambla, 67-71		0 49,03	0 49,03
600201	20639	Llicència ExchgStdCAL 2007 OLP NL Gov UscrCAL GI COMPRA	13/11/2009 49,03	Casal Pere IV - Rambla, 67-71		0 49,03	0 49,03

AJUNTAMENT-AJUNTAMENT DE SABADELL

Data obtenció 19/02/2024 14:01
Pàg. 180

LLIBRE A LLIBRE A: BENS, DRETS I OBLIGACIONS DE L'ENT LOCAL

EPÍGRAF: III.6 CRÈDITS I DRETS DE CARÀCTER PERSONAL

SUBEPÍGRAF:

CLASSIFICAC	N. BÉ	QUANT. DESCRIPCIÓ	C. GESTO T. ADQUISICIÓ C. COST	COST ADQUI. D- ALTA	CENTRE UBICACIÓ	PLANTA ESPAI	V.B.C. DOT. AMORT	F.A. V.C.
600201	20640		GI COMPRA	49,03	Casal Pere IV - Rambla, 67-71		49,03	49,03
		Llicència ExchgStdCAL 2007 OLP NL Gov UsrcAL		13/11/2009			0	0
600201	20641		GI COMPRA	49,03	Casal Pere IV - Rambla, 67-71		49,03	49,03
		Llicència ExchgStdCAL 2007 OLP NL Gov UsrcAL		13/11/2009			0	0
600201	20642		GI COMPRA	49,03	Casal Pere IV - Rambla, 67-71		49,03	49,03
		Llicència ExchgStdCAL 2007 OLP NL Gov UsrcAL		13/11/2009			0	0
600201	20643		GI COMPRA	49,03	Casal Pere IV - Rambla, 67-71		49,03	49,03
		Llicència ExchgStdCAL 2007 OLP NL Gov UsrcAL		13/11/2009			0	0
600201	20644		GI COMPRA	49,03	Casal Pere IV - Rambla, 67-71		49,03	49,03
		Llicència ExchgStdCAL 2007 OLP NL Gov UsrcAL		13/11/2009			0	0
600201	20645		GI COMPRA	49,03	Casal Pere IV - Rambla, 67-71		49,03	49,03
		Llicència ExchgStdCAL 2007 OLP NL Gov UsrcAL		13/11/2009			0	0
600201	20646		GI COMPRA	49,03	Casal Pere IV - Rambla, 67-71		49,03	49,03
		Llicència ExchgStdCAL 2007 OLP NL Gov UsrcAL		13/11/2009			0	0
600201	20647		GI COMPRA	49,03	Casal Pere IV - Rambla, 67-71		49,03	49,03

AJUNTAMENT-AJUNTAMENT DE SABADELL

Data obtenció 19/02/2024 14:01
Pàg. 181

LLIBRE A LLIBRE A: BENS, DRETS I OBLIGACIONS DE L'ENT LOCAL

EPÍGRAF: III.6 CRÈDITS I DRETS DE CARÀCTER PERSONAL

SUBEPÍGRAF:

CLASSIFICAC N. BÉ	QUANT. DESCRIPCIÓ	C. GESTO T. ADQUISICIÓ C. COST	COST ADQUI. D- ALTA	CENTRE UBICACIÓ	PLANTA ESPAI	V.B.C. DOT. AMORT	F.A. V.C.
	Llicència ExchgStdCAL 2007 OLP NL Gov UsrCAL		13/11/2009			0	0
600201 20648		GI COMPRA	49,03	Casal Pere IV - Rambla, 67-71		49,03	49,03
	Llicència ExchgStdCAL 2007 OLP NL Gov UsrCAL		13/11/2009			0	0
600201 20649		GI COMPRA	49,03	Casal Pere IV - Rambla, 67-71		49,03	49,03
	Llicència ExchgStdCAL 2007 OLP NL Gov UsrCAL		13/11/2009			0	0
600201 20650		GI COMPRA	49,03	Casal Pere IV - Rambla, 67-71		49,03	49,03
	Llicència ExchgStdCAL 2007 OLP NL Gov UsrCAL		13/11/2009			0	0
600201 20651		GI COMPRA	49,03	Casal Pere IV - Rambla, 67-71		49,03	49,03
	Llicència ExchgStdCAL 2007 OLP NL Gov UsrCAL		13/11/2009			0	0
600201 20652		GI COMPRA	49,03	Casal Pere IV - Rambla, 67-71		49,03	49,03
	Llicència ExchgStdCAL 2007 OLP NL Gov UsrCAL		13/11/2009			0	0
600201 20653		GI COMPRA	49,03	Casal Pere IV - Rambla, 67-71		49,03	49,03
	Llicència ExchgStdCAL 2007 OLP NL Gov UsrCAL		13/11/2009			0	0
600201 20654		GI COMPRA	49,03	Casal Pere IV - Rambla, 67-71		49,03	49,03
	Llicència ExchgStdCAL 2007 OLP NL Gov UsrCAL		13/11/2009			0	0

AJUNTAMENT-AJUNTAMENT DE SABADELL

Data obtenció 19/02/2024 14:01
Pàg. 182

LLIBRE A LLIBRE A: BENS, DRETS I OBLIGACIONS DE L'ENT LOCAL

EPÍGRAF: III.6 CRÈDITS I DRETS DE CARÀCTER PERSONAL

SUBEPÍGRAF:

CLASSIFICAC	N. BÉ	QUANT. DESCRIPCIÓ	C. GESTO T. ADQUISICIÓ C. COST	COST ADQUI. D- ALTA	CENTRE UBICACIÓ	PLANTA ESPAI	V.B.C. DOT. AMORT	F.A. V.C.
600201	20655		GI COMPRA	49,03	Casal Pere IV - Rambla, 67-71		49,03	49,03
		Llicència ExchgStdCAL 2007 OLP NL Gov UsrcAL		13/11/2009			0	0
600201	20656		GI COMPRA	49,03	Casal Pere IV - Rambla, 67-71		49,03	49,03
		Llicència ExchgStdCAL 2007 OLP NL Gov UsrcAL		13/11/2009			0	0
600201	20657		GI COMPRA	49,03	Casal Pere IV - Rambla, 67-71		49,03	49,03
		Llicència ExchgStdCAL 2007 OLP NL Gov UsrcAL		13/11/2009			0	0
600201	20658		GI COMPRA	49,03	Casal Pere IV - Rambla, 67-71		49,03	49,03
		Llicència ExchgStdCAL 2007 OLP NL Gov UsrcAL		13/11/2009			0	0
600201	20659		GI COMPRA	49,03	Casal Pere IV - Rambla, 67-71		49,03	49,03
		Llicència ExchgStdCAL 2007 OLP NL Gov UsrcAL		13/11/2009			0	0
600201	20660		GI COMPRA	2.742,22	Casal Pere IV - Rambla, 67-71		2.742,22	2.742,22
		Llicència ExchgSvrEnt 2007 OLP NL Gov		13/11/2009			0	0
600201	20661		GI COMPRA	478,85	Casal Pere IV - Rambla, 67-71		478,85	478,85
		Llicència ExchgSvrStd 2007 OLP NL Gov		13/11/2009			0	0
600201	20662		GI COMPRA	478,85	Casal Pere IV - Rambla, 67-71		478,85	478,85
		Llicència ExchgSvrStd 2007 OLP NL Gov		13/11/2009			0	0

AJUNTAMENT-AJUNTAMENT DE SABADELL

Data obtenció 19/02/2024 14:01
Pàg. 183

LLIBRE A LLIBRE A: BENS, DRETS I OBLIGACIONS DE L'ENT LOCAL

EPÍGRAF: III.6 CRÈDITS I DRETS DE CARÀCTER PERSONAL

SUBEPÍGRAF:

CLASSIFICAC	N. BÉ	QUANT. DESCRIPCIÓ	C. GESTO T. ADQUISICIÓ C. COST	COST ADQUI. D- ALTA	CENTRE UBICACIÓ	PLANTA ESPAI	V.B.C. DOT. AMORT	F.A. V.C.
600201	20663	Llicència ExchgSvrStd 2007 OLP NL Gov	GI COMPRA	478,85	Casal Pere IV - Rambla, 67-71		478,85	478,85
				13/11/2009			0	0
600201	20664	Llicència SQLSvrStd 2008 OLP NL Gov 1proc	GI COMPRA	3.882,19	Casal Pere IV - Rambla, 67-71		3.882,19	3.882,19
				13/11/2009			0	0
600201	20665	Llicència SQLSvrStd 2008 OLP NL Gov 1proc	GI COMPRA	3.882,19	Casal Pere IV - Rambla, 67-71		3.882,19	3.882,19
				13/11/2009			0	0
600201	20666	Llicència SQLSvrStd 2008 OLP NL Gov 1proc	GI COMPRA	3.882,19	Casal Pere IV - Rambla, 67-71		3.882,19	3.882,19
				13/11/2009			0	0
600201	20667	Llicència SQLSvrStd 2008 OLP NL Gov 1proc	GI COMPRA	3.882,19	Casal Pere IV - Rambla, 67-71		3.882,19	3.882,19
				13/11/2009			0	0
600201	20668	Llicència WinTSCAL 2008 OLP NL Gov UsrCal	GI COMPRA	63,92	Casal Pere IV - Rambla, 67-71		63,92	63,92
				13/11/2009			0	0
600201	20669	Llicència WinTSCAL 2008 OLP NL Gov UsrCal	GI COMPRA	63,92	Casal Pere IV - Rambla, 67-71		63,92	63,92
				13/11/2009			0	0
600201	20670	Llicència WinTSCAL 2008 OLP NL Gov UsrCal	GI COMPRA	63,92	Casal Pere IV - Rambla, 67-71		63,92	63,92
				13/11/2009			0	0

AJUNTAMENT-AJUNTAMENT DE SABADELL

Data obtenció 19/02/2024 14:01
Pàg. 184

LLIBRE A LLIBRE A: BENS, DRETS I OBLIGACIONS DE L'ENT LOCAL

EPÍGRAF: III.6 CRÈDITS I DRETS DE CARÀCTER PERSONAL

SUBEPÍGRAF:

CLASSIFICAC N. BÉ	QUANT. DESCRIPCIÓ	C. GESTO T. ADQUISICIÓ C. COST	COST ADQUI. D- ALTA	CENTRE UBICACIÓ	PLANTA ESPAI	V.B.C. DOT. AMORT	F.A. V.C.
600201	20671	GI COMPRA	63,92	Casal Pere IV - Rambla, 67-71		63,92	63,92
	Llicència WinTSCAL 2008 OLP NL Gov UsrCal		13/11/2009			0	0
600201	20672	GI COMPRA	63,92	Casal Pere IV - Rambla, 67-71		63,92	63,92
	Llicència WinTSCAL 2008 OLP NL Gov UsrCal		13/11/2009			0	0
600201	20673	GI COMPRA	63,92	Casal Pere IV - Rambla, 67-71		63,92	63,92
	Llicència WinTSCAL 2008 OLP NL Gov UsrCal		13/11/2009			0	0
600201	20674	GI COMPRA	63,92	Casal Pere IV - Rambla, 67-71		63,92	63,92
	Llicència WinTSCAL 2008 OLP NL Gov UsrCal		13/11/2009			0	0
600201	20675	GI COMPRA	63,92	Casal Pere IV - Rambla, 67-71		63,92	63,92
	Llicència WinTSCAL 2008 OLP NL Gov UsrCal		13/11/2009			0	0
600201	20676	GI COMPRA	63,92	Casal Pere IV - Rambla, 67-71		63,92	63,92
	Llicència WinTSCAL 2008 OLP NL Gov UsrCal		13/11/2009			0	0
600201	20677	GI COMPRA	63,92	Casal Pere IV - Rambla, 67-71		63,92	63,92
	Llicència WinTSCAL 2008 OLP NL Gov UsrCal		13/11/2009			0	0
600201	20678	GI COMPRA	63,92	Casal Pere IV - Rambla, 67-71		63,92	63,92

AJUNTAMENT-AJUNTAMENT DE SABADELL

Data obtenció 19/02/2024 14:01
Pàg. 185

LLIBRE A LLIBRE A: BENS, DRETS I OBLIGACIONS DE L'ENT LOCAL

EPÍGRAF: III.6 CRÈDITS I DRETS DE CARÀCTER PERSONAL

SUBEPÍGRAF:

CLASSIFICAC N. BÉ	QUANT. DESCRIPCIÓ	C. GESTO T. ADQUISICIÓ C. COST	COST ADQUI. D- ALTA	CENTRE UBICACIÓ	PLANTA ESPAI	V.B.C. DOT. AMORT	F.A. V.C.
600201	20679	Llicència WinTSCAL 2008 OLP NL Gov UsrCal	13/11/2009			0	0
		GI COMPRA	63,92	Casal Pere IV - Rambla, 67-71		63,92	63,92
600201	20680	Llicència WinTSCAL 2008 OLP NL Gov UsrCal	13/11/2009			0	0
		GI COMPRA	63,92	Casal Pere IV - Rambla, 67-71		63,92	63,92
600201	20681	Llicència WinTSCAL 2008 OLP NL Gov UsrCal	13/11/2009			0	0
		GI COMPRA	63,92	Casal Pere IV - Rambla, 67-71		63,92	63,92
600201	20682	Llicència WinTSCAL 2008 OLP NL Gov UsrCal	13/11/2009			0	0
		GI COMPRA	63,92	Casal Pere IV - Rambla, 67-71		63,92	63,92
600201	20683	Llicència WinTSCAL 2008 OLP NL Gov UsrCal	13/11/2009			0	0
		GI COMPRA	63,92	Casal Pere IV - Rambla, 67-71		63,92	63,92
600201	20684	Llicència WinTSCAL 2008 OLP NL Gov UsrCal	13/11/2009			0	0
		GI COMPRA	63,92	Casal Pere IV - Rambla, 67-71		63,92	63,92
600201	20685	Llicència WinTSCAL 2008 OLP NL Gov UsrCal	13/11/2009			0	0

AJUNTAMENT-AJUNTAMENT DE SABADELL

Data obtenció 19/02/2024 14:01
Pàg. 186

LLIBRE A LLIBRE A: BENS, DRETS I OBLIGACIONS DE L'ENT LOCAL

EPÍGRAF: III.6 CRÈDITS I DRETS DE CARÀCTER PERSONAL

SUBEPÍGRAF:

CLASSIFICAC	N. BÉ	QUANT. DESCRIPCIÓ	C. GESTO T. ADQUISICIÓ C. COST	COST ADQUI. D- ALTA	CENTRE UBICACIÓ	PLANTA ESPAI	V.B.C. DOT. AMORT	F.A. V.C.
600201	20686		GI COMPRA	63,92	Casal Pere IV - Rambla, 67-71		63,92	63,92
		Llicència WinTSCAL 2008 OLP NL Gov UsrCal		13/11/2009			0	0
600201	20687		GI COMPRA	63,92	Casal Pere IV - Rambla, 67-71		63,92	63,92
		Llicència WinTSCAL 2008 OLP NL Gov UsrCal		13/11/2009			0	0
600201	20688		GI COMPRA	63,92	Casal Pere IV - Rambla, 67-71		63,92	63,92
		Llicència WinTSCAL 2008 OLP NL Gov UsrCal		13/11/2009			0	0
600201	20689		GI COMPRA	63,92	Casal Pere IV - Rambla, 67-71		63,92	63,92
		Llicència WinTSCAL 2008 OLP NL Gov UsrCal		13/11/2009			0	0
600201	20690		GI COMPRA	63,92	Casal Pere IV - Rambla, 67-71		63,92	63,92
		Llicència WinTSCAL 2008 OLP NL Gov UsrCal		13/11/2009			0	0
600201	20691		GI COMPRA	63,92	Casal Pere IV - Rambla, 67-71		63,92	63,92
		Llicència WinTSCAL 2008 OLP NL Gov UsrCal		13/11/2009			0	0
600201	20692		GI COMPRA	63,92	Casal Pere IV - Rambla, 67-71		63,92	63,92
		Llicència WinTSCAL 2008 OLP NL Gov UsrCal		13/11/2009			0	0
600201	20693		GI COMPRA	63,92	Casal Pere IV - Rambla, 67-71		63,92	63,92

AJUNTAMENT-AJUNTAMENT DE SABADELL

Data obtenció 19/02/2024 14:01
Pàg. 187

LLIBRE A LLIBRE A: BENS, DRETS I OBLIGACIONS DE L'ENT LOCAL

EPÍGRAF: III.6 CRÈDITS I DRETS DE CARÀCTER PERSONAL

SUBEPÍGRAF:

CLASSIFICAC N. BÉ	QUANT. DESCRIPCIÓ	C. GESTO T. ADQUISICIÓ C. COST	COST ADQUI. D- ALTA	CENTRE UBICACIÓ	PLANTA ESPAI	V.B.C. DOT. AMORT	F.A. V.C.
	Llicència WinTSCAL 2008 OLP NL Gov UsrCal		13/11/2009			0	0
600201	20694	GI COMPRA	63,92	Casal Pere IV - Rambla, 67-71		63,92	63,92
	Llicència WinTSCAL 2008 OLP NL Gov UsrCal		13/11/2009			0	0
600201	20695	GI COMPRA	63,92	Casal Pere IV - Rambla, 67-71		63,92	63,92
	Llicència WinTSCAL 2008 OLP NL Gov UsrCal		13/11/2009			0	0
600201	20696	GI COMPRA	63,92	Casal Pere IV - Rambla, 67-71		63,92	63,92
	Llicència WinTSCAL 2008 OLP NL Gov UsrCal		13/11/2009			0	0
600201	20697	GI COMPRA	63,92	Casal Pere IV - Rambla, 67-71		63,92	63,92
	Llicència WinTSCAL 2008 OLP NL Gov UsrCal		13/11/2009			0	0
600201	20698	GI COMPRA	63,92	Casal Pere IV - Rambla, 67-71		63,92	63,92
	Llicència WinTSCAL 2008 OLP NL Gov UsrCal		13/11/2009			0	0
600201	20699	GI COMPRA	63,92	Casal Pere IV - Rambla, 67-71		63,92	63,92
	Llicència WinTSCAL 2008 OLP NL Gov UsrCal		13/11/2009			0	0
600201	20700	GI COMPRA	63,92	Casal Pere IV - Rambla, 67-71		63,92	63,92
	Llicència WinTSCAL 2008 OLP NL Gov UsrCal		13/11/2009			0	0

AJUNTAMENT-AJUNTAMENT DE SABADELL

Data obtenció 19/02/2024 14:01
Pàg. 188

LLIBRE A LLIBRE A: BENS, DRETS I OBLIGACIONS DE L'ENT LOCAL

EPÍGRAF: III.6 CRÈDITS I DRETS DE CARÀCTER PERSONAL

SUBEPÍGRAF:

CLASSIFICAC	N. BÉ	QUANT. DESCRIPCIÓ	C. GESTO T. ADQUISICIÓ C. COST	COST ADQUI. D- ALTA	CENTRE UBICACIÓ	PLANTA ESPAI	V.B.C. DOT. AMORT	F.A. V.C.
600201	20701		GI COMPRA	63,92	Casal Pere IV - Rambla, 67-71		63,92	63,92
		Llicència WinTSCAL 2008 OLP NL Gov UsrCal		13/11/2009			0	0
600201	20702		GI COMPRA	63,92	Casal Pere IV - Rambla, 67-71		63,92	63,92
		Llicència WinTSCAL 2008 OLP NL Gov UsrCal		13/11/2009			0	0
600201	20703		GI COMPRA	63,92	Casal Pere IV - Rambla, 67-71		63,92	63,92
		Llicència WinTSCAL 2008 OLP NL Gov UsrCal		13/11/2009			0	0
600201	20704		GI COMPRA	63,92	Casal Pere IV - Rambla, 67-71		63,92	63,92
		Llicència WinTSCAL 2008 OLP NL Gov UsrCal		13/11/2009			0	0
600201	20705		GI COMPRA	63,92	Casal Pere IV - Rambla, 67-71		63,92	63,92
		Llicència WinTSCAL 2008 OLP NL Gov UsrCal		13/11/2009			0	0
600201	20706		GI COMPRA	63,92	Casal Pere IV - Rambla, 67-71		63,92	63,92
		Llicència WinTSCAL 2008 OLP NL Gov UsrCal		13/11/2009			0	0
600201	20707		GI COMPRA	63,92	Casal Pere IV - Rambla, 67-71		63,92	63,92
		Llicència WinTSCAL 2008 OLP NL Gov UsrCal		13/11/2009			0	0
600201	20708		GI COMPRA	63,92	Casal Pere IV - Rambla, 67-71		63,92	63,92
		Llicència WinTSCAL 2008 OLP NL Gov UsrCal		13/11/2009			0	0

AJUNTAMENT-AJUNTAMENT DE SABADELL

Data obtenció 19/02/2024 14:01
Pàg. 189

LLIBRE A LLIBRE A: BENS, DRETS I OBLIGACIONS DE L'ENT LOCAL

EPÍGRAF: III.6 CRÈDITS I DRETS DE CARÀCTER PERSONAL

SUBEPÍGRAF:

CLASSIFICAC N. BÉ	QUANT. DESCRIPCIÓ	C. GESTO T. ADQUISICIÓ C. COST	COST ADQUI. D- ALTA	CENTRE UBICACIÓ	PLANTA ESPAI	V.B.C. DOT. AMORT	F.A. V.C.
600201	20709	GI COMPRA	63,92	Casal Pere IV - Rambla, 67-71		63,92	63,92
	Llicència WinTSCAL 2008 OLP NL Gov UsrCal		13/11/2009			0	0
600201	20710	GI COMPRA	63,92	Casal Pere IV - Rambla, 67-71		63,92	63,92
	Llicència WinTSCAL 2008 OLP NL Gov UsrCal		13/11/2009			0	0
600201	20711	GI COMPRA	63,92	Casal Pere IV - Rambla, 67-71		63,92	63,92
	Llicència WinTSCAL 2008 OLP NL Gov UsrCal		13/11/2009			0	0
600201	20712	GI COMPRA	63,92	Casal Pere IV - Rambla, 67-71		63,92	63,92
	Llicència WinTSCAL 2008 OLP NL Gov UsrCal		13/11/2009			0	0
600201	20713	GI COMPRA	63,92	Casal Pere IV - Rambla, 67-71		63,92	63,92
	Llicència WinTSCAL 2008 OLP NL Gov UsrCal		13/11/2009			0	0
600201	20714	GI COMPRA	63,92	Casal Pere IV - Rambla, 67-71		63,92	63,92
	Llicència WinTSCAL 2008 OLP NL Gov UsrCal		13/11/2009			0	0
600201	20715	GI COMPRA	63,92	Casal Pere IV - Rambla, 67-71		63,92	63,92
	Llicència WinTSCAL 2008 OLP NL Gov UsrCal		13/11/2009			0	0
600201	20716	GI COMPRA	63,92	Casal Pere IV - Rambla, 67-71		63,92	63,92

AJUNTAMENT-AJUNTAMENT DE SABADELL

Data obtenció 19/02/2024 14:01
Pàg. 190

LLIBRE A LLIBRE A: BENS, DRETS I OBLIGACIONS DE L'ENT LOCAL

EPÍGRAF: III.6 CRÈDITS I DRETS DE CARÀCTER PERSONAL

SUBEPÍGRAF:

CLASSIFICAC N. BÉ	QUANT. DESCRIPCIÓ	C. GESTO T. ADQUISICIÓ C. COST	COST ADQUI. D- ALTA	CENTRE UBICACIÓ	PLANTA ESPAI	V.B.C. DOT. AMORT	F.A. V.C.
600201	20717	Llicència WinTSCAL 2008 OLP NL Gov UsrCal GI COMPRA	13/11/2009 63,92	Casal Pere IV - Rambla, 67-71		0 63,92	0 63,92
600201	20718	Llicència WinTSCAL 2008 OLP NL Gov UsrCal GI COMPRA	13/11/2009 63,92	Casal Pere IV - Rambla, 67-71		0 63,92	0 63,92
600201	20719	Llicència WinTSCAL 2008 OLP NL Gov UsrCal GI COMPRA	13/11/2009 63,92	Casal Pere IV - Rambla, 67-71		0 63,92	0 63,92
600201	20720	Llicència WinTSCAL 2008 OLP NL Gov UsrCal GI COMPRA	13/11/2009 63,92	Casal Pere IV - Rambla, 67-71		0 63,92	0 63,92
600201	20721	Llicència WinTSCAL 2008 OLP NL Gov UsrCal GI COMPRA	13/11/2009 63,92	Casal Pere IV - Rambla, 67-71		0 63,92	0 63,92
600201	20722	Llicència WinTSCAL 2008 OLP NL Gov UsrCal GI COMPRA	13/11/2009 63,92	Casal Pere IV - Rambla, 67-71		0 63,92	0 63,92
600201	20723	Llicència WinTSCAL 2008 OLP NL Gov UsrCal GI COMPRA	13/11/2009 63,92	Casal Pere IV - Rambla, 67-71		0 63,92	0 63,92

AJUNTAMENT-AJUNTAMENT DE SABADELL

Data obtenció 19/02/2024 4:01
Pàg. 191

LLIBRE A LLIBRE A: BENS, DRETS I OBLIGACIONS DE L'ENT LOCAL

EPÍGRAF: III.6 CRÈDITS I DRETS DE CARÀCTER PERSONAL

SUBEPÍGRAF:

CLASSIFICAC	N. BÉ	QUANT. DESCRIPCIÓ	C. GESTO T. ADQUISICIÓ C. COST	COST ADQUI. D- ALTA	CENTRE UBICACIÓ	PLANTA ESPAI	V.B.C. DOT. AMORT	F.A. V.C.
600201	20724		GI COMPRA	63,92	Casal Pere IV - Rambla, 67-71		63,92	63,92
		Llicència WinTSCAL 2008 OLP NL Gov UsrCal		13/11/2009			0	0
600201	20725		GI COMPRA	63,92	Casal Pere IV - Rambla, 67-71		63,92	63,92
		Llicència WinTSCAL 2008 OLP NL Gov UsrCal		13/11/2009			0	0
600201	20726		GI COMPRA	63,92	Casal Pere IV - Rambla, 67-71		63,92	63,92
		Llicència WinTSCAL 2008 OLP NL Gov UsrCal		13/11/2009			0	0
600201	20727		GI COMPRA	63,92	Casal Pere IV - Rambla, 67-71		63,92	63,92
		Llicència WinTSCAL 2008 OLP NL Gov UsrCal		13/11/2009			0	0
600201	20728		GI COMPRA	63,92	Casal Pere IV - Rambla, 67-71		63,92	63,92
		Llicència WinTSCAL 2008 OLP NL Gov UsrCal		13/11/2009			0	0
600201	20729		GI COMPRA	63,92	Casal Pere IV - Rambla, 67-71		63,92	63,92
		Llicència WinTSCAL 2008 OLP NL Gov UsrCal		13/11/2009			0	0
600201	20730		GI COMPRA	63,92	Casal Pere IV - Rambla, 67-71		63,92	63,92
		Llicència WinTSCAL 2008 OLP NL Gov UsrCal		13/11/2009			0	0
600201	20731		GI COMPRA	63,92	Casal Pere IV - Rambla, 67-71		63,92	63,92

AJUNTAMENT-AJUNTAMENT DE SABADELL

Data obtenció 19/02/2024 14:01
Pàg. 192

LLIBRE A LLIBRE A: BENS, DRETS I OBLIGACIONS DE L'ENT LOCAL

EPÍGRAF: III.6 CRÈDITS I DRETS DE CARÀCTER PERSONAL

SUBEPÍGRAF:

CLASSIFICAC N. BÉ	QUANT. DESCRIPCIÓ	C. GESTO T. ADQUISICIÓ C. COST	COST ADQUI. D- ALTA	CENTRE UBICACIÓ	PLANTA ESPAI	V.B.C. DOT. AMORT	F.A. V.C.
	Llicència WinTSCAL 2008 OLP NL Gov UsrCal		13/11/2009			0	0
600201 20732		GI COMPRA	63,92	Casal Pere IV - Rambla, 67-71		63,92	63,92
	Llicència WinTSCAL 2008 OLP NL Gov UsrCal		13/11/2009			0	0
600201 20733		GI COMPRA	63,92	Casal Pere IV - Rambla, 67-71		63,92	63,92
	Llicència WinTSCAL 2008 OLP NL Gov UsrCal		13/11/2009			0	0
600201 20734		GI COMPRA	63,92	Casal Pere IV - Rambla, 67-71		63,92	63,92
	Llicència WinTSCAL 2008 OLP NL Gov UsrCal		13/11/2009			0	0
600201 20735		GI COMPRA	63,92	Casal Pere IV - Rambla, 67-71		63,92	63,92
	Llicència WinTSCAL 2008 OLP NL Gov UsrCal		13/11/2009			0	0
600201 20736		GI COMPRA	63,92	Casal Pere IV - Rambla, 67-71		63,92	63,92
	Llicència WinTSCAL 2008 OLP NL Gov UsrCal		13/11/2009			0	0
600201 20737		GI COMPRA	63,92	Casal Pere IV - Rambla, 67-71		63,92	63,92
	Llicència WinTSCAL 2008 OLP NL Gov UsrCal		13/11/2009			0	0
600201 20738		GI COMPRA	63,92	Casal Pere IV - Rambla, 67-71		63,92	63,92
	Llicència WinTSCAL 2008 OLP NL Gov UsrCal		13/11/2009			0	0

AJUNTAMENT-AJUNTAMENT DE SABADELL

Data obtenció 19/02/2024 4:01
Pàg. 193

LLIBRE A LLIBRE A: BENS, DRETS I OBLIGACIONS DE L'ENT LOCAL

EPÍGRAF: III.6 CRÈDITS I DRETS DE CARÀCTER PERSONAL

SUBEPÍGRAF:

CLASSIFICAC	N. BÉ	QUANT. DESCRIPCIÓ	C. GESTO T. ADQUISICIÓ C. COST	COST ADQUI. D- ALTA	CENTRE UBICACIÓ	PLANTA ESPAI	V.B.C. DOT. AMORT	F.A. V.C.
600201	20739		GI COMPRA	63,92	Casal Pere IV - Rambla, 67-71		63,92	63,92
		Llicència WinTSCAL 2008 OLP NL Gov UsrCal		13/11/2009			0	0
600201	20740		GI COMPRA	63,92	Casal Pere IV - Rambla, 67-71		63,92	63,92
		Llicència WinTSCAL 2008 OLP NL Gov UsrCal		13/11/2009			0	0
600201	20741		GI COMPRA	63,92	Casal Pere IV - Rambla, 67-71		63,92	63,92
		Llicència WinTSCAL 2008 OLP NL Gov UsrCal		13/11/2009			0	0
600201	20742		GI COMPRA	63,92	Casal Pere IV - Rambla, 67-71		63,92	63,92
		Llicència WinTSCAL 2008 OLP NL Gov UsrCal		13/11/2009			0	0
600201	20743		GI COMPRA	63,92	Casal Pere IV - Rambla, 67-71		63,92	63,92
		Llicència WinTSCAL 2008 OLP NL Gov UsrCal		13/11/2009			0	0
600201	20744		GI COMPRA	63,92	Casal Pere IV - Rambla, 67-71		63,92	63,92
		Llicència WinTSCAL 2008 OLP NL Gov UsrCal		13/11/2009			0	0
600201	20745		GI COMPRA	63,92	Casal Pere IV - Rambla, 67-71		63,92	63,92
		Llicència WinTSCAL 2008 OLP NL Gov UsrCal		13/11/2009			0	0
600201	20746		GI COMPRA	63,92	Casal Pere IV - Rambla, 67-71		63,92	63,92
		Llicència WinTSCAL 2008 OLP NL Gov UsrCal		13/11/2009			0	0

AJUNTAMENT-AJUNTAMENT DE SABADELL

Data obtenció 19/02/2024 14:01
Pàg. 194

LLIBRE A LLIBRE A: BENS, DRETS I OBLIGACIONS DE L'ENT LOCAL

EPÍGRAF: III.6 CRÈDITS I DRETS DE CARÀCTER PERSONAL

SUBEPÍGRAF:

CLASSIFICAC N. BÉ	QUANT. DESCRIPCIÓ	C. GESTO T. ADQUISICIÓ C. COST	COST ADQUI. D- ALTA	CENTRE UBICACIÓ	PLANTA ESPAI	V.B.C. DOT. AMORT	F.A. V.C.
600201	20747	GI COMPRA	63,92	Casal Pere IV - Rambla, 67-71		63,92	63,92
	Llicència WinTSCAL 2008 OLP NL Gov UsrCal		13/11/2009			0	0
600201	20748	GI COMPRA	63,92	Casal Pere IV - Rambla, 67-71		63,92	63,92
	Llicència WinTSCAL 2008 OLP NL Gov UsrCal		13/11/2009			0	0
600201	20749	GI COMPRA	63,92	Casal Pere IV - Rambla, 67-71		63,92	63,92
	Llicència WinTSCAL 2008 OLP NL Gov UsrCal		13/11/2009			0	0
600201	20750	GI COMPRA	63,92	Casal Pere IV - Rambla, 67-71		63,92	63,92
	Llicència WinTSCAL 2008 OLP NL Gov UsrCal		13/11/2009			0	0
600201	20751	GI COMPRA	63,92	Casal Pere IV - Rambla, 67-71		63,92	63,92
	Llicència WinTSCAL 2008 OLP NL Gov UsrCal		13/11/2009			0	0
600201	20752	GI COMPRA	63,92	Casal Pere IV - Rambla, 67-71		63,92	63,92
	Llicència WinTSCAL 2008 OLP NL Gov UsrCal		13/11/2009			0	0
600201	20753	GI COMPRA	63,92	Casal Pere IV - Rambla, 67-71		63,92	63,92
	Llicència WinTSCAL 2008 OLP NL Gov UsrCal		13/11/2009			0	0
600201	20754	GI COMPRA	63,92	Casal Pere IV - Rambla, 67-71		63,92	63,92

AJUNTAMENT-AJUNTAMENT DE SABADELL

Data obtenció 19/02/2024 14:01
Pàg. 195

LLIBRE A LLIBRE A: BENS, DRETS I OBLIGACIONS DE L'ENT LOCAL

EPÍGRAF: III.6 CRÈDITS I DRETS DE CARÀCTER PERSONAL

SUBEPÍGRAF:

CLASSIFICAC N. BÉ	QUANT. DESCRIPCIÓ	C. GESTO T. ADQUISICIÓ C. COST	COST ADQUI. D- ALTA	CENTRE UBICACIÓ	PLANTA ESPAI	V.B.C. DOT. AMORT	F.A. V.C.
600201	20755	Llicència WinTSCAL 2008 OLP NL Gov UsrCal GI COMPRA	13/11/2009 63,92	Casal Pere IV - Rambla, 67-71		0 63,92	0 63,92
600201	20756	Llicència WinTSCAL 2008 OLP NL Gov UsrCal GI COMPRA	13/11/2009 63,92	Casal Pere IV - Rambla, 67-71		0 63,92	0 63,92
600201	20757	Llicència WinTSCAL 2008 OLP NL Gov UsrCal GI COMPRA	13/11/2009 63,92	Casal Pere IV - Rambla, 67-71		0 63,92	0 63,92
600201	20758	Llicència WinTSCAL 2008 OLP NL Gov UsrCal GI COMPRA	13/11/2009 63,92	Casal Pere IV - Rambla, 67-71		0 63,92	0 63,92
600201	20759	Llicència WinTSCAL 2008 OLP NL Gov UsrCal GI COMPRA	13/11/2009 63,92	Casal Pere IV - Rambla, 67-71		0 63,92	0 63,92
600201	20760	Llicència WinTSCAL 2008 OLP NL Gov UsrCal GI COMPRA	13/11/2009 63,92	Casal Pere IV - Rambla, 67-71		0 63,92	0 63,92
600201	20761	Llicència WinTSCAL 2008 OLP NL Gov UsrCal GI COMPRA	13/11/2009 63,92	Casal Pere IV - Rambla, 67-71		0 63,92	0 63,92

AJUNTAMENT-AJUNTAMENT DE SABADELL

Data obtenció 19/02/2024 14:01
Pàg. 196

LLIBRE A LLIBRE A: BENS, DRETS I OBLIGACIONS DE L'ENT LOCAL

EPÍGRAF: III.6 CRÈDITS I DRETS DE CARÀCTER PERSONAL

SUBEPÍGRAF:

CLASSIFICAC	N. BÉ	QUANT. DESCRIPCIÓ	C. GESTO T. ADQUISICIÓ C. COST	COST ADQUI. D- ALTA	CENTRE UBICACIÓ	PLANTA ESPAI	V.B.C. DOT. AMORT	F.A. V.C.
600201	20762		GI COMPRA	63,92	Casal Pere IV - Rambla, 67-71		63,92	63,92
		Llicència WinTSCAL 2008 OLP NL Gov UsrCal		13/11/2009			0	0
600201	20763		GI COMPRA	63,92	Casal Pere IV - Rambla, 67-71		63,92	63,92
		Llicència WinTSCAL 2008 OLP NL Gov UsrCal		13/11/2009			0	0
600201	20764		GI COMPRA	63,92	Casal Pere IV - Rambla, 67-71		63,92	63,92
		Llicència WinTSCAL 2008 OLP NL Gov UsrCal		13/11/2009			0	0
600201	20765		GI COMPRA	63,92	Casal Pere IV - Rambla, 67-71		63,92	63,92
		Llicència WinTSCAL 2008 OLP NL Gov UsrCal		13/11/2009			0	0
600201	20766		GI COMPRA	63,92	Casal Pere IV - Rambla, 67-71		63,92	63,92
		Llicència WinTSCAL 2008 OLP NL Gov UsrCal		13/11/2009			0	0
600201	20767		GI COMPRA	63,92	Casal Pere IV - Rambla, 67-71		63,92	63,92
		Llicència WinTSCAL 2008 OLP NL Gov UsrCal		13/11/2009			0	0
600201	20793		GI COMPRA	10.092,00	Edifici c. Narcís Giralta, 74		10.092,00	10.092,00
		Adequació programari RRHH al projecte T-CAT		31/12/2009			0	0
600201	20832		GI COMPRA	477,92	Ca l'Estruch - Centre de producció i creació		477,92	477,92
		Software de gestió de la interactivitat		31/12/2009			0	0

AJUNTAMENT-AJUNTAMENT DE SABADELL

Data obtenció 19/02/2024 4:01
Pàg. 197

LLIBRE A LLIBRE A: BENS, DRETS I OBLIGACIONS DE L'ENT LOCAL

EPÍGRAF: III.6 CRÈDITS I DRETS DE CARÀCTER PERSONAL

SUBEPÍGRAF:

CLASSIFICAC N. BÉ	QUANT. DESCRIPCIÓ	C. GESTO T. ADQUISICIÓ C. COST	COST ADQUI. D- ALTA	CENTRE UBICACIÓ	PLANTA ESPAI	V.B.C. DOT. AMORT	F.A. V.C.
600201	20867	GI COMPRA	5.976,90	Edifici c. Narcís Giralt, 74		5.976,90	5.976,90
	Software de Gestió Educativa (50%)		31/12/2009			0	0
600201	20896	GI COMPRA	1.804,99	Ca l'Estruch - Centre de producció i creació		1.804,99	1.804,99
	Software Apple		31/12/2009			0	0
600201	20897	GI COMPRA	958,00	Ca l'Estruch - Centre de producció i creació		958,00	958,00
	Software sistema operatiu Apple		31/12/2009			0	0
600201	20899	GI COMPRA	5.753,60	Edifici c. Narcís Giralt, 74		5.753,60	5.753,60
	Llicència MicroStations V8 2004 Edition		31/12/2009			0	0
600201	20900	GI COMPRA	5.753,60	Edifici c. Narcís Giralt, 74		5.753,60	5.753,60
	Llicència MicroStations V8 2004 Edition		31/12/2009			0	0
600201	21005	GI COMPRA	261,00	Centre Cívic Sant Oleguer - c. Sol i Padrís, 87-93		261,00	261,00
	Software puntxarxa Espainternet		31/12/2009			0	0
600201	21006	GI COMPRA	1.276,00	Casal Pere IV - Rambla, 67-71		1.276,00	1.276,00
	Software Wi-fi		31/12/2009			0	0
600201	21065	GI COMPRA	577,68	Casal Pere IV - Rambla, 67-71		4.107,02	4.107,02
	Projectes d'edificació (disseny-càlcul d'estructures)		31/12/2009			0	0
600201	21363	GI COMPRA	5.309,90	Edifici c. Narcís Giralt, 74		5.309,90	5.309,90
	Software de Gestió Educativa (50%)		07/06/2010			0	0

AJUNTAMENT-AJUNTAMENT DE SABADELL

Data obtenció 19/02/2024 4:01
Pàg. 198

LLIBRE A LLIBRE A: BENS, DRETS I OBLIGACIONS DE L'ENT LOCAL

EPÍGRAF: III.6 CRÈDITS I DRETS DE CARÀCTER PERSONAL

SUBEPÍGRAF:

CLASSIFICAC N. BÉ	QUANT. DESCRIPCIÓ	C. GESTO T. ADQUISICIÓ C. COST	COST ADQUI. D- ALTA	CENTRE UBICACIÓ	PLANTA ESPAI	V.B.C. DOT. AMORT	F.A. V.C.
600201	21422	GI COMPRA	4.176,00	Edifici c. Narcís Giralt, 74		4.176,00	4.176,00
	Software per a la creació de llocs de treball individualitzat		19/07/2010			0	0
600201	21479	GI COMPRA	79,00	Edifici c. Narcís Giralt, 74		79,00	79,00
	Software d'ofimàtica		19/07/2010			0	0
600201	21481	GI COMPRA	199,00	Edifici c. Narcís Giralt, 74		199,00	199,00
	Software per edició de video		19/07/2010			0	0
600201	21484	GI COMPRA	3.422,00	Edifici c. Narcís Giralt, 74		6.043,96	6.043,96
	Licència per l'intranet		19/07/2010			0	0
600201	21485	GI COMPRA	87,27	Edifici c. Narcís Giralt, 74		87,27	87,27
	Software de cerca de documents		13/09/2010			0	0
600201	21488	GI COMPRA	39.295,00	Edifici c. Narcís Giralt, 74		49.880,00	49.880,00
	Aplicació per al desenvolupament d'una plataforma d'integració dels sistemes		05/07/2010			0	0
600201	21589	GI COMPRA	54.850,60	Edifici carrer del Sol 1, plantes 3a 4a 5a i 6a		149.258,86	149.258,86
	Creació, gestió i publicació del sistema d'informació geogràfica d'Urbanisme		24/09/2010			0	0
600201	21620	GI COMPRA	109,62	Edifici c. Narcís Giralt, 74		109,62	109,62
	Contaplus bàsica 2011		27/10/2010			0	0
600201	21641	GI COMPRA	587,64	Edifici c. Narcís Giralt, 74		587,64	587,64
	Projectes d'edificació (disseny - càlcul d'estructures)		25/11/2010			0	0

AJUNTAMENT-AJUNTAMENT DE SABADELL

Data obtenció 19/02/2024 4:01
Pàg. 199

LLIBRE A LLIBRE A: BENS, DRETS I OBLIGACIONS DE L'ENT LOCAL

EPÍGRAF: III.6 CRÈDITS I DRETS DE CARÀCTER PERSONAL

SUBEPÍGRAF:

CLASSIFICAC	N. BÉ	QUANT. DESCRIPCIÓ	C. GESTO T. ADQUISICIÓ C. COST	COST ADQUI. D- ALTA	CENTRE UBICACIÓ	PLANTA ESPAI	V.B.C. DOT. AMORT	F.A. V.C.
600201	21659	Software per la generació de denúncies del radar de la Gran Via	GI COMPRA	18.514,20 09/12/2010	Edifici c. Narcís Giralt, 74		18.514,20 0	18.514,20 0
600201	21698	Llicència SAP Crystal Reports	GI COMPRA	550,85 20/12/2010	Edifici c. Narcís Giralt, 74		550,85 0	550,85 0
600201	21711	Llicència Crystal report 2008	GI COMPRA	480,26 28/12/2010	Edifici c. Narcís Giralt, 74		480,26 0	480,26 0
600201	21712	Llicència Adobe acrobat prof. V10 upgrade	GI COMPRA	637,20 28/12/2010	Edifici c. Narcís Giralt, 74		637,20 0	637,20 0
600201	21713	Llicència Adobe acrobat prof. V10 upgrade	GI COMPRA	637,20 28/12/2010	Edifici c. Narcís Giralt, 74		637,20 0	637,20 0
600201	21714	Llicència Adobe acrobat prof. V10 (completa)	GI COMPRA	198,24 28/12/2010	Edifici c. Narcís Giralt, 74		198,24 0	198,24 0
600201	21715	Llicència Adobe acrobat prof. V10 (completa)	GI COMPRA	198,24 28/12/2010	Edifici c. Narcís Giralt, 74		198,24 0	198,24 0
600201	21716	Llicència Adobe acrobat prof. V10 (completa)	GI COMPRA	198,24 28/12/2010	Edifici c. Narcís Giralt, 74		198,24 0	198,24 0
600201	21717	Llicència Visual Studio 2010 Premium con MSDN	GI COMPRA	2.419,00 28/12/2010	Edifici c. Narcís Giralt, 74		2.419,00 0	2.419,00 0

AJUNTAMENT-AJUNTAMENT DE SABADELL

Data obtenció 19/02/2024 14:01
Pàg. 200

LLIBRE A LLIBRE A: BENS, DRETS I OBLIGACIONS DE L'ENT LOCAL

EPÍGRAF: III.6 CRÈDITS I DRETS DE CARÀCTER PERSONAL

SUBEPÍGRAF:

CLASSIFICAC	N. BÉ	QUANT. DESCRIPCIÓ	C. GESTO T. ADQUISICIÓ C. COST	COST ADQUI. D- ALTA	CENTRE UBICACIÓ	PLANTA ESPAI	V.B.C. DOT. AMORT	F.A. V.C.
600201	21845	Llicència Bentley Map perpetual	GI COMPRA	1.410,00 31/12/2010	Edifici c. Narcís Giralt, 74		1.663,80 0	1.663,80 0
600201	21846	Llicència Bentley Map perpetual	GI COMPRA	1.410,00 31/12/2010	Edifici c. Narcís Giralt, 74		1.663,80 0	1.663,80 0
600201	21847	Llicència Bentley Map perpetual	GI COMPRA	1.410,00 31/12/2010	Edifici c. Narcís Giralt, 74		1.663,80 0	1.663,80 0
600201	21848	Llicències Microsoft	GI COMPRA	18.265,22 30/12/2010	Edifici c. Narcís Giralt, 74		18.265,22 0	18.265,22 0
600201	21860	Aplicació informàtica QUID	GI COMPRA	1.652,00 31/12/2010	Edifici c. Narcís Giralt, 74		1.652,00 0	1.652,00 0
600201	22023	Software finale 2011 per al Conservatori de Música	ED COMPRA	914,00 31/12/2010	Conservatori - Casa Brutau - c. Sant Oleguer 75-77		914,00 0	914,00 0
600201	22035	Programa informàtic per a l'Escola IIIa.	ED COMPRA	1.177,46 31/12/2010	Vapor Llonch i Escola IIIa - ctra. Barcelona, 208B Escola IIIa - ctra. Barcelona, 208 B		1.177,46 0	1.177,46 0
600201	22066	windows home premium Escola IIIa	ED COMPRA	128,62 31/12/2010	Vapor Llonch i Escola IIIa - ctra. Barcelona, 208B Escola IIIa - ctra. Barcelona, 208 B		128,62 0	128,62 0
600201	22067	windows home premium Escola IIIa	ED COMPRA	128,62 31/12/2010	Vapor Llonch i Escola IIIa - ctra. Barcelona, 208B Escola IIIa - ctra. Barcelona, 208 B		128,62 0	128,62 0

AJUNTAMENT-AJUNTAMENT DE SABADELL

Data obtenció 19/02/2024 14:01
Pàg. 201

LLIBRE A LLIBRE A: BENS, DRETS I OBLIGACIONS DE L'ENT LOCAL

EPÍGRAF: III.6 CRÈDITS I DRETS DE CARÀCTER PERSONAL

SUBEPÍGRAF:

CLASSIFICAC N. BÉ	QUANT. DESCRIPCIÓ	C. GESTO T. ADQUISICIÓ C. COST	COST ADQUI. D- ALTA	CENTRE UBICACIÓ	PLANTA ESPAI	V.B.C. DOT. AMORT	F.A. V.C.
600201	22068	ED COMPRA	128,62	Vapor Llonch i Escola Illa - ctra. Barcelona, 208B		128,62	128,62
	windows home premium Escola Illa		31/12/2010	Escola Illa - ctra. Barcelona, 208 B		0	0
600201	22069	ED COMPRA	128,62	Vapor Llonch i Escola Illa - ctra. Barcelona, 208B		128,62	128,62
	windows home premium Escola Illa		31/12/2010	Escola Illa - ctra. Barcelona, 208 B		0	0
600201	22070	ED COMPRA	128,62	Conservatori - Casa Brutau - c. Sant Oleguer 75-77		128,62	128,62
	windows home premium Conservatori		31/12/2010			0	0
600201	22071	ED COMPRA	128,62	Conservatori - Casa Brutau - c. Sant Oleguer 75-77		128,62	128,62
	windows home premium Conservatori		31/12/2010			0	0
600201	22072	ED COMPRA	128,62	Conservatori - Casa Brutau - c. Sant Oleguer 75-77		128,62	128,62
	windows home premium Conservatori		31/12/2010			0	0
600201	22086	EQ COMPRA	1.150,50	Edifici carrer del Sol 1, plantes 3a 4a 5a i 6a		3.516,17	3.516,17
	Robot Structural Analysis Professional període 24/02/11 fins el 23/02/12.		24/02/2011			0	0
600201	22197	GI COMPRA	5.026,89	Edifici c. Narcís Giralt, 74		51.448,00	51.448,00
	Aplicació informàtica Cloud Computing per a l'autogestió d'associacions i entitats		18/03/2011			0	0
600201	22210	GI COMPRA	152,31	Casal Pere IV - Rambla, 67-71		152,31	152,31
	Aplicació PDF Editor Pro Spanish		06/04/2011			0	0
600201	22293	GI COMPRA	411,82	Edifici c. Narcís Giralt, 74		411,82	411,82

AJUNTAMENT-AJUNTAMENT DE SABADELL

Data obtenció 19/02/2024 4:01
Pàg. 202

LLIBRE A LLIBRE A: BENS, DRETS I OBLIGACIONS DE L'ENT LOCAL

EPÍGRAF: III.6 CRÈDITS I DRETS DE CARÀCTER PERSONAL

SUBEPÍGRAF:

CLASSIFICAC N. BÉ	QUANT. DESCRIPCIÓ	C. GESTO T. ADQUISICIÓ C. COST	COST ADQUI. D- ALTA	CENTRE UBICACIÓ	PLANTA ESPAI	V.B.C. DOT. AMORT	F.A. V.C.
	Llicència projectes d'edificació (disseny - càlcul d'estructures)		20/05/2011			0	0
600201	22492	GI COMPRA	136,20	Edifici c. Narcís Giralt, 74		136,20	136,20
	Aplicació informàtica Copernic Desktop Search Professional		06/07/2011			0	0
600201	22968	GI COMPRA	377,48	Edifici c. Narcís Giralt, 74		377,48	377,48
	Programari per revisar la web		16/12/2011			0	0
600201	23116	GI COMPRA	239,99	Casa Consistorial - pl. Sant Roc, 1		239,99	239,99
	Programari per edició de vídeo		31/12/2011	Edifici Casa Consistorial		0	0
600201	23121	GI COMPRA	652,40	Edifici c. Narcís Giralt, 74		652,40	652,40
	Llicència de la plataforma CITRIX		31/12/2011			0	0
600201	23122	GI COMPRA	652,40	Edifici c. Narcís Giralt, 74		652,40	652,40
	Llicència de la plataforma CITRIX		31/12/2011			0	0
600201	23123	GI COMPRA	652,40	Edifici c. Narcís Giralt, 74		652,40	652,40
	Llicència de la plataforma CITRIX		31/12/2011			0	0
600201	23124	GI COMPRA	652,40	Edifici c. Narcís Giralt, 74		652,40	652,40
	Llicència de la plataforma CITRIX		31/12/2011			0	0
600201	23125	GI COMPRA	652,39	Edifici c. Narcís Giralt, 74		652,39	652,39
	Llicència de la plataforma CITRIX		31/12/2011			0	0
600201	23322	GI COMPRA	4.960,00	Edifici c. Narcís Giralt, 74		4.960,00	4.960,00
	Microstation Perpetual License		05/10/2012			0	0

AJUNTAMENT-AJUNTAMENT DE SABADELL

Data obtenció 19/02/2024 4:01
Pàg. 203

LLIBRE A LLIBRE A: BENS, DRETS I OBLIGACIONS DE L'ENT LOCAL

EPÍGRAF: III.6 CRÈDITS I DRETS DE CARÀCTER PERSONAL

SUBEPÍGRAF:

CLASSIFICAC	N. BÉ	QUANT. DESCRIPCIÓ	C. GESTO T. ADQUISICIÓ C. COST	COST ADQUI. D- ALTA	CENTRE UBICACIÓ	PLANTA ESPAI	V.B.C. DOT. AMORT	F.A. V.C.
600201	23453	UH INSPECCIÓ FÍSICA O INVENTARI		0	Edifici carrer del Sol 1, plantes 3a 4a 5a i 6a		0	0
		2 llicències AutoCAD 2009 commercial New NLM S/N 349-12669078 i		01/01/2012			0	0
600201	23464	GI COMPRA		29.947,50	Edifici c. Narcís Giralt, 74		59.895,00	59.895,00
		Programari de control de presència del personal municipal		19/04/2013			0	0
600201	23467	GI COMPRA		840,95	Edifici c. Narcís Giralt, 74		840,95	840,95
		Llicència Server Standard 2012 OLP NL Gobierno 2 Procesadores		10/05/2013			0	0
600201	23468	GI COMPRA		31,82	Edifici c. Narcís Giralt, 74		31,82	31,82
		Llicència Windows Server CAL 2012 OLP NL Gobierno User CAL		10/05/2013			0	0
600201	23469	GI COMPRA		31,82	Edifici c. Narcís Giralt, 74		31,82	31,82
		Llicència Windows Server CAL 2012 OLP NL Gobierno User CAL		10/05/2013			0	0
600201	23470	GI COMPRA		31,82	Edifici c. Narcís Giralt, 74		31,82	31,82
		Llicència Windows Server CAL 2012 OLP NL Gobierno User CAL		10/05/2013			0	0
600201	23471	GI COMPRA		31,83	Edifici c. Narcís Giralt, 74		31,83	31,83
		Llicència Windows Server CAL 2012 OLP NL Gobierno User CAL		10/05/2013			0	0
600201	23472	GI COMPRA		31,83	Edifici c. Narcís Giralt, 74		31,83	31,83
		Llicència Windows Server CAL 2012 OLP NL Gobierno User CAL		10/05/2013			0	0
600201	23527	GI COMPRA		54,91	Edifici c. Narcís Giralt, 74		54,91	54,91

AJUNTAMENT-AJUNTAMENT DE SABADELL

Data obtenció 19/02/2024 4:01
Pàg. 204

LLIBRE A LLIBRE A: BENS, DRETS I OBLIGACIONS DE L'ENT LOCAL

EPÍGRAF: III.6 CRÈDITS I DRETS DE CARÀCTER PERSONAL

SUBEPÍGRAF:

CLASSIFICAC	N. BÉ	QUANT. DESCRIPCIÓ	C. GESTO T. ADQUISICIÓ C. COST	COST ADQUI. D- ALTA	CENTRE UBICACIÓ	PLANTA ESPAI	V.B.C. DOT. AMORT	F.A. V.C.
		Llicència Alcatel-Lucent PEF		31/05/2013			0	0
600201	23528		GI COMPRA	54,91	Edifici c. Narcís Giralt, 74		54,91	54,91
		Llicència Alcatel-Lucent PEF		31/05/2013			0	0
600201	23529		GI COMPRA	54,91	Edifici c. Narcís Giralt, 74		54,91	54,91
		Llicència Alcatel-Lucent PEF		31/05/2013			0	0
600201	23530		GI COMPRA	54,91	Edifici c. Narcís Giralt, 74		54,91	54,91
		Llicència Alcatel-Lucent PEF		31/05/2013			0	0
600201	23531		GI COMPRA	54,91	Edifici c. Narcís Giralt, 74		54,91	54,91
		Llicència Alcatel-Lucent PEF		31/05/2013			0	0
600201	23532		GI COMPRA	54,91	Edifici c. Narcís Giralt, 74		54,91	54,91
		Llicència Alcatel-Lucent PEF		31/05/2013			0	0
600201	23533		GI COMPRA	54,91	Edifici c. Narcís Giralt, 74		54,91	54,91
		Llicència Alcatel-Lucent PEF		31/05/2013			0	0
600201	23534		GI COMPRA	54,91	Edifici c. Narcís Giralt, 74		54,91	54,91
		Llicència Alcatel-Lucent PEF		31/05/2013			0	0
600201	23535		GI COMPRA	54,91	Edifici c. Narcís Giralt, 74		54,91	54,91
		Llicència Alcatel-Lucent PEF		31/05/2013			0	0
600201	23536		GI COMPRA	54,91	Edifici c. Narcís Giralt, 74		54,91	54,91
		Llicència Alcatel-Lucent PEF		31/05/2013			0	0
600201	23537		GI COMPRA	54,91	Edifici c. Narcís Giralt, 74		54,91	54,91

AJUNTAMENT-AJUNTAMENT DE SABADELL

Data obtenció 19/02/2024 4:01
Pàg. 205

LLIBRE A LLIBRE A: BENS, DRETS I OBLIGACIONS DE L'ENT LOCAL

EPÍGRAF: III.6 CRÈDITS I DRETS DE CARÀCTER PERSONAL

SUBEPÍGRAF:

CLASSIFICAC N. BÉ	QUANT. DESCRIPCIÓ	C. GESTO T. ADQUISICIÓ C. COST	COST ADQUI. D- ALTA	CENTRE UBICACIÓ	PLANTA ESPAI	V.B.C. DOT. AMORT	F.A. V.C.
	Llicència Alcatel-Lucent PEF		31/05/2013			0	0
600201 23538		GI COMPRA	54,91	Edifici c. Narcís Giralt, 74		54,91	54,91
	Llicència Alcatel-Lucent PEF		31/05/2013			0	0
600201 23539		GI COMPRA	54,91	Edifici c. Narcís Giralt, 74		54,91	54,91
	Llicència Alcatel-Lucent PEF		31/05/2013			0	0
600201 23540		GI COMPRA	54,91	Edifici c. Narcís Giralt, 74		54,91	54,91
	Llicència Alcatel-Lucent PEF		31/05/2013			0	0
600201 23541		GI COMPRA	54,91	Edifici c. Narcís Giralt, 74		54,91	54,91
	Llicència Alcatel-Lucent PEF		31/05/2013			0	0
600201 23542		GI COMPRA	54,91	Edifici c. Narcís Giralt, 74		54,91	54,91
	Llicència Alcatel-Lucent PEF		31/05/2013			0	0
600201 23543		GI COMPRA	54,91	Edifici c. Narcís Giralt, 74		54,91	54,91
	Llicència Alcatel-Lucent PEF		31/05/2013			0	0
600201 23544		GI COMPRA	54,91	Edifici c. Narcís Giralt, 74		54,91	54,91
	Llicència Alcatel-Lucent PEF		31/05/2013			0	0
600201 23545		GI COMPRA	54,91	Edifici c. Narcís Giralt, 74		54,91	54,91
	Llicència Alcatel-Lucent PEF		31/05/2013			0	0
600201 23546		GI COMPRA	54,91	Edifici c. Narcís Giralt, 74		54,91	54,91
	Llicència Alcatel-Lucent PEF		31/05/2013			0	0
600201 23547		GI COMPRA	54,91	Edifici c. Narcís Giralt, 74		54,91	54,91

AJUNTAMENT-AJUNTAMENT DE SABADELL

Data obtenció 19/02/2024 4:01
Pàg. 206

LLIBRE A LLIBRE A: BENS, DRETS I OBLIGACIONS DE L'ENT LOCAL

EPÍGRAF: III.6 CRÈDITS I DRETS DE CARÀCTER PERSONAL

SUBEPÍGRAF:

CLASSIFICAC	N. BÉ	QUANT. DESCRIPCIÓ	C. GESTO T. ADQUISICIÓ C. COST	COST ADQUI. D- ALTA	CENTRE UBICACIÓ	PLANTA ESPAI	V.B.C. DOT. AMORT	F.A. V.C.
		Llicència Alcatel-Lucent PEF		31/05/2013			0	0
600201	23548		GI COMPRA	54,91	Edifici c. Narcís Giralt, 74		54,91	54,91
		Llicència Alcatel-Lucent PEF		31/05/2013			0	0
600201	23549		GI COMPRA	54,91	Edifici c. Narcís Giralt, 74		54,91	54,91
		Llicència Alcatel-Lucent PEF		31/05/2013			0	0
600201	23550		GI COMPRA	54,91	Edifici c. Narcís Giralt, 74		54,91	54,91
		Llicència Alcatel-Lucent PEF		31/05/2013			0	0
600201	23667		GI COMPRA	32.299,49	Edifici c. Narcís Giralt, 74		32.299,49	32.299,49
		100 Llicències "office Standard 2013 Open Gov"		11/10/2013			0	0
600201	23668		GI COMPRA	2.940,30	Edifici c. Narcís Giralt, 74		2.940,30	2.940,30
		100 Llicències "Windows server CAL2012 Open Gov"		11/10/2013			0	0
600201	23669		GI COMPRA	5.060,21	Edifici c. Narcís Giralt, 74		5.060,21	5.060,21
		60 Llicències "Windows Remote desktop server CAL2012 per user Open Gov".		11/10/2013			0	0
600201	23683		GI COMPRA	3.018,95	Edifici c. Narcís Giralt, 74		3.018,95	3.018,95
		Llicència Delphi XE5 enterprise new user		15/11/2013			0	0
600201	23719		GI COMPRA	2.181,27	Edifici c. Narcís Giralt, 74		2.181,27	2.181,27
		Llicència VMware vSphere 5 Standard for 1 processor		22/11/2013			0	0
600201	23720		GI COMPRA	2.181,27	Edifici c. Narcís Giralt, 74		2.181,27	2.181,27

AJUNTAMENT-AJUNTAMENT DE SABADELL

Data obtenció 19/02/2024 4:01
Pàg. 207

LLIBRE A LLIBRE A: BENS, DRETS I OBLIGACIONS DE L'ENT LOCAL

EPÍGRAF: III.6 CRÈDITS I DRETS DE CARÀCTER PERSONAL

SUBEPÍGRAF:

CLASSIFICAC	N. BÉ	QUANT. DESCRIPCIÓ	C. GESTO C. COST	T. ADQUISICIÓ	COST ADQUI. D- ALTA	CENTRE UBICACIÓ	PLANTA ESPAI	V.B.C. DOT. AMORT	F.A. V.C.
		Llicència VMware vSphere 5 Standard for 1 processor			22/11/2013			0	0
600201	23721		GI COMPRA		2.181,27	Edifici c. Narcís Giralt, 74		2.181,27	2.181,27
		Llicència VMware vSphere 5 Standard for 1 processor			22/11/2013			0	0
600201	23722		GI COMPRA		2.181,26	Edifici c. Narcís Giralt, 74		2.181,26	2.181,26
		Llicència VMware vSphere 5 Standard for 1 processor			22/11/2013			0	0
600201	23769		GI COMPRA		5.172,75	Edifici c. Narcís Giralt, 74		5.172,75	5.172,75
		Llicència Delphi XE5 Professional 5			13/12/2013			0	0
600201	23777		GI COMPRA		42.320,00	Edifici c. Narcís Giralt, 74		42.320,00	42.320,00
		Llicència aplicació venda d'entrades			13/12/2013			0	0
600201	23809		GI COMPRA		666,31	Edifici c. Narcís Giralt, 74		666,31	666,31
		Llicència Acrobat Professional XI			31/12/2013			0	0
600201	23810		GI COMPRA		666,31	Edifici c. Narcís Giralt, 74		666,31	666,31
		Llicència Acrobat Professional XI			31/12/2013			0	0
600201	23811		GI COMPRA		666,30	Edifici c. Narcís Giralt, 74		666,30	666,30
		Llicència Acrobat Professional XI			31/12/2013			0	0
600201	23815		GI COMPRA		323,00	Edifici c. Narcís Giralt, 74		323,00	323,00
		Llicència Office Standard 2013 Open Gov			31/12/2013			0	0
600201	23816		GI COMPRA		323,00	Edifici c. Narcís Giralt, 74		323,00	323,00
		Llicència Office Standard 2013 Open Gov			31/12/2013			0	0

AJUNTAMENT-AJUNTAMENT DE SABADELL

Data obtenció 19/02/2024 4:01
Pàg. 208

LLIBRE A LLIBRE A: BENS, DRETS I OBLIGACIONS DE L'ENT LOCAL

EPÍGRAF: III.6 CRÈDITS I DRETS DE CARÀCTER PERSONAL

SUBEPÍGRAF:

CLASSIFICAC	N. BÉ	QUANT. DESCRIPCIÓ	C. GESTO T. ADQUISICIÓ C. COST	COST ADQUI. D- ALTA	CENTRE UBICACIÓ	PLANTA ESPAI	V.B.C. DOT. AMORT	F.A. V.C.
600201	23817	Llicència Office Standard 2013 Open Gov	GI COMPRA	323,00	Edifici c. Narcís Giralt, 74		323,00	323,00
				31/12/2013			0	0
600201	23818	Llicència Office Standard 2013 Open Gov	GI COMPRA	323,00	Edifici c. Narcís Giralt, 74		323,00	323,00
				31/12/2013			0	0
600201	23819	Llicència Office Standard 2013 Open Gov	GI COMPRA	323,00	Edifici c. Narcís Giralt, 74		323,00	323,00
				31/12/2013			0	0
600201	23820	Llicència Office Standard 2013 Open Gov	GI COMPRA	323,00	Edifici c. Narcís Giralt, 74		323,00	323,00
				31/12/2013			0	0
600201	23821	Llicència Office Standard 2013 Open Gov	GI COMPRA	323,00	Edifici c. Narcís Giralt, 74		323,00	323,00
				31/12/2013			0	0
600201	23822	Llicència Office Standard 2013 Open Gov	GI COMPRA	323,00	Edifici c. Narcís Giralt, 74		323,00	323,00
				31/12/2013			0	0
600201	23823	Llicència Office Standard 2013 Open Gov	GI COMPRA	323,00	Edifici c. Narcís Giralt, 74		323,00	323,00
				31/12/2013			0	0
600201	23824	Llicència Office Standard 2013 Open Gov	GI COMPRA	323,00	Edifici c. Narcís Giralt, 74		323,00	323,00
				31/12/2013			0	0
600201	23825	Llicència Office Standard 2013 Open Gov	GI COMPRA	323,00	Edifici c. Narcís Giralt, 74		323,00	323,00
				31/12/2013			0	0
600201	23826	Llicència Office Standard 2013 Open Gov	GI COMPRA	323,00	Edifici c. Narcís Giralt, 74		323,00	323,00
				31/12/2013			0	0

AJUNTAMENT-AJUNTAMENT DE SABADELL

Data obtenció 19/02/2024 4:01
Pàg. 209

LLIBRE A LLIBRE A: BENS, DRETS I OBLIGACIONS DE L'ENT LOCAL

EPÍGRAF: III.6 CRÈDITS I DRETS DE CARÀCTER PERSONAL

SUBEPÍGRAF:

CLASSIFICAC N. BÉ	QUANT. DESCRIPCIÓ	C. GESTO T. ADQUISICIÓ C. COST	COST ADQUI. D- ALTA	CENTRE UBICACIÓ	PLANTA ESPAI	V.B.C. DOT. AMORT	F.A. V.C.
600201	23827	GI COMPRA	323,00	Edifici c. Narcís Giralt, 74		323,00	323,00
	Llicència Office Standard 2013 Open Gov		31/12/2013			0	0
600201	23828	GI COMPRA	322,99	Edifici c. Narcís Giralt, 74		322,99	322,99
	Llicència Office Standard 2013 Open Gov		31/12/2013			0	0
600201	23829	GI COMPRA	322,99	Edifici c. Narcís Giralt, 74		322,99	322,99
	Llicència Office Standard 2013 Open Gov		31/12/2013			0	0
600201	23830	GI COMPRA	322,99	Edifici c. Narcís Giralt, 74		322,99	322,99
	Llicència Office Standard 2013 Open Gov		31/12/2013			0	0
600201	23831	GI COMPRA	322,99	Edifici c. Narcís Giralt, 74		322,99	322,99
	Llicència Office Standard 2013 Open Gov		31/12/2013			0	0
600201	23832	GI COMPRA	322,99	Edifici c. Narcís Giralt, 74		322,99	322,99
	Llicència Office Standard 2013 Open Gov		31/12/2013			0	0
600201	23848	GI COMPRA	692,12	Edifici c. Narcís Giralt, 74		692,12	692,12
	22 Llicències Deep Freeze ent Educació		31/12/2013			0	0
600201	23849	GI COMPRA	635,25	Edifici c. Narcís Giralt, 74		635,25	635,25
	Llicència fast report VLC Professional edition team LIC		31/12/2013			0	0
600201	23850	GI COMPRA	8.000,00	Edifici c. Narcís Giralt, 74		85.220,00	85.220,00
	Llicència plataforma de gestió electrònica del documents comptables integrada		31/12/2013			0	0
600201	23888	ED COMPRA	1.193,03	Vapor Llonch i Escola Illa - ctra. Barcelona, 208B		1.193,03	1.193,03

AJUNTAMENT-AJUNTAMENT DE SABADELL

Data obtenció 19/02/2024 4:01
Pàg. 210

LLIBRE A LLIBRE A: BENS, DRETS I OBLIGACIONS DE L'ENT LOCAL

EPÍGRAF: III.6 CRÈDITS I DRETS DE CARÀCTER PERSONAL

SUBEPÍGRAF:

CLASSIFICAC N. BÉ	QUANT. DESCRIPCIÓ	C. GESTO T. ADQUISICIÓ C. COST	COST ADQUI. D- ALTA	CENTRE UBICACIÓ	PLANTA ESPAI	V.B.C. DOT. AMORT	F.A. V.C.
600201	24032	Llicència software Adobe TPL Master Collection CS Educ Nivel I amb DVD	31/12/2013	Escola Illa - ctra. Barcelona, 208 B		0	0
		GI COMPRA	555,39	Edifici c. Narcís Giralt, 74		555,39	555,39
600201	24033	Acrobat Professional XI 11 Spanish Multiple Platforms	31/12/2014			0	0
		GI COMPRA	555,39	Edifici c. Narcís Giralt, 74		555,39	555,39
600201	24049	Acrobat Professional XI 11 Spanish Multiple Platforms	31/12/2014			0	0
		GI COMPRA	219,71	Edifici c. Narcís Giralt, 74		219,71	219,71
600201	24050	Llicència DWare mini	31/12/2014			0	0
		GI COMPRA	219,71	Edifici c. Narcís Giralt, 74		219,71	219,71
600201	24051	Llicència DWare mini	31/12/2014			0	0
		GI COMPRA	219,71	Edifici c. Narcís Giralt, 74		219,71	219,71
600201	24052	Llicència DWare mini	31/12/2014			0	0
		GI COMPRA	219,71	Edifici c. Narcís Giralt, 74		219,71	219,71
600201	24053	Llicència DWare mini	31/12/2014			0	0
		GI COMPRA	219,71	Edifici c. Narcís Giralt, 74		219,71	219,71
600201	24054	Llicència DWare mini	31/12/2014			0	0
		GI COMPRA	219,72	Edifici c. Narcís Giralt, 74		219,72	219,72
600201	24055	Llicència DWare mini	31/12/2014			0	0

AJUNTAMENT-AJUNTAMENT DE SABADELL

Data obtenció 19/02/2024 4:01
Pàg. 211

LLIBRE A LLIBRE A: BENS, DRETS I OBLIGACIONS DE L'ENT LOCAL

EPÍGRAF: III.6 CRÈDITS I DRETS DE CARÀCTER PERSONAL

SUBEPÍGRAF:

CLASSIFICAC	N. BÉ	QUANT. DESCRIPCIÓ	C. GESTO T. ADQUISICIÓ C. COST	COST ADQUI. D- ALTA	CENTRE UBICACIÓ	PLANTA ESPAI	V.B.C. DOT. AMORT	F.A. V.C.
600201	24056	Llicència DWare	GI COMPRA	344,85 31/12/2014	Edifici c. Narcís Giralt, 74		344,85 0	344,85 0
600201	24057	70 llicències Office Std 2013	GI COMPRA	39.899,99 31/12/2014	Edifici c. Narcís Giralt, 74		39.899,99 0	39.899,99 0
600201	24058	Llicència Acrobat professional XI 11 Spanish Multiple Platforms Licencia	GI COMPRA	555,39 31/12/2014	Edifici c. Narcís Giralt, 74		555,39 0	555,39 0
600201	24059	Llicència Acrobat professional XI 11 Spanish Multiple Platforms Licencia	GI COMPRA	555,39 31/12/2014	Edifici c. Narcís Giralt, 74		555,39 0	555,39 0
600201	24060	Llicència Acrobat professional XI 11 Spanish Multiple Platforms Licencia	GI COMPRA	555,39 31/12/2014	Edifici c. Narcís Giralt, 74		555,39 0	555,39 0
600201	24061	Llicència Acrobat professional XI 11 Spanish Multiple Platforms Licencia	GI COMPRA	555,39 31/12/2014	Edifici c. Narcís Giralt, 74		555,39 0	555,39 0
600201	24062	Llicència Acrobat professional XI 11 Spanish Multiple Platforms Licencia	GI COMPRA	555,39 31/12/2014	Edifici c. Narcís Giralt, 74		555,39 0	555,39 0
600201	24125	Llicència Officestd 2013 PLO NL GOV	GI COMPRA	322,71 31/12/2014	Edifici c. Narcís Giralt, 74		322,71 0	322,71 0
600201	24126	Llicència Officestd 2013 PLO NL GOV	GI COMPRA	322,71 31/12/2014	Edifici c. Narcís Giralt, 74		322,71 0	322,71 0

AJUNTAMENT-AJUNTAMENT DE SABADELL

Data obtenció 19/02/2024 4:01
Pàg. 212

LLIBRE A LLIBRE A: BENS, DRETS I OBLIGACIONS DE L'ENT LOCAL

EPÍGRAF: III.6 CRÈDITS I DRETS DE CARÀCTER PERSONAL

SUBEPÍGRAF:

CLASSIFICAC N. BÉ	QUANT. DESCRIPCIÓ	C. GESTO T. ADQUISICIÓ C. COST	COST ADQUI. D- ALTA	CENTRE UBICACIÓ	PLANTA ESPAI	V.B.C. DOT. AMORT	F.A. V.C.
600201	24127	GI COMPRA	322,71	Edifici c. Narcís Giralt, 74		322,71	322,71
	Llicència Officestd 2013 PLO NL GOV		31/12/2014			0	0
600201	24128	GI COMPRA	322,71	Edifici c. Narcís Giralt, 74		322,71	322,71
	Llicència Officestd 2013 PLO NL GOV		31/12/2014			0	0
600201	24129	GI COMPRA	322,71	Edifici c. Narcís Giralt, 74		322,71	322,71
	Llicència Officestd 2013 PLO NL GOV		31/12/2014			0	0
600201	24130	GI COMPRA	322,71	Edifici c. Narcís Giralt, 74		322,71	322,71
	Llicència Officestd 2013 PLO NL GOV		31/12/2014			0	0
600201	24131	GI COMPRA	322,71	Edifici c. Narcís Giralt, 74		322,71	322,71
	Llicència Officestd 2013 PLO NL GOV		31/12/2014			0	0
600201	24132	GI COMPRA	322,71	Edifici c. Narcís Giralt, 74		322,71	322,71
	Llicència Officestd 2013 PLO NL GOV		31/12/2014			0	0
600201	24133	GI COMPRA	322,70	Edifici c. Narcís Giralt, 74		322,70	322,70
	Llicència Officestd 2013 PLO NL GOV		31/12/2014			0	0
600201	24134	GI COMPRA	322,70	Edifici c. Narcís Giralt, 74		322,70	322,70
	Llicència Officestd 2013 PLO NL GOV		31/12/2014			0	0
600201	24135	GI COMPRA	322,70	Edifici c. Narcís Giralt, 74		322,70	322,70
	Llicència Officestd 2013 PLO NL GOV		31/12/2014			0	0
600201	24136	GI COMPRA	322,70	Edifici c. Narcís Giralt, 74		322,70	322,70
	Llicència Officestd 2013 PLO NL GOV		31/12/2014			0	0

AJUNTAMENT-AJUNTAMENT DE SABADELL

Data obtenció 19/02/2024 4:01
Pàg. 213

LLIBRE A LLIBRE A: BENS, DRETS I OBLIGACIONS DE L'ENT LOCAL

EPÍGRAF: III.6 CRÈDITS I DRETS DE CARÀCTER PERSONAL

SUBEPÍGRAF:

CLASSIFICAC	N. BÉ	QUANT. DESCRIPCIÓ	C. GESTO T. ADQUISICIÓ C. COST	COST ADQUI. D- ALTA	CENTRE UBICACIÓ	PLANTA ESPAI	V.B.C. DOT. AMORT	F.A. V.C.
600201	26180	3 Llicències ExchgSvrStd 2016 OLP NL Gov	GI COMPRA	1.844,29 31/12/2015	Edifici c. Narcís Giralt, 74		1.844,29 0	1.844,29 0
600201	26181	90 Llicències ExchgStdCAL 2016 OLP NL Gov DvcCAL	GI COMPRA	5.274,03 31/12/2015	Edifici c. Narcís Giralt, 74		5.274,03 0	5.274,03 0
600201	26182	25 Llicències OfficeProPlus 2016 OLP NL Gov	GI COMPRA	11.034,90 31/12/2015	Edifici c. Narcís Giralt, 74		11.034,90 0	11.034,90 0
600201	26183	2 Llicències WinPro 10 UPgrd OLP NL Gov	GI COMPRA	324,88 31/12/2015	Edifici c. Narcís Giralt, 74		324,88 0	324,88 0
600201	26403	2 llicències Office	GI COMPRA	259,98 31/12/2015	Vapor Llonch i Escola Illa - ctra. Barcelona, 208B Escola Illa - ctra. Barcelona, 208 B		259,98 0	259,98 0
600201	27374	4 llicències rèplica VMWare	GI COMPRA	14.328,34 06/06/2016	Edifici c. Narcís Giralt, 74		14.328,34 0	14.328,34 0
600201	27504	Office pro plus 2016 OLP NL GOV (54 llicències)	GI COMPRA	23.615,82 04/08/2016	Edifici c. Narcís Giralt, 74		23.615,82 0	23.615,82 0
600201	27728	Office pro plus 2016 OLP NL Gov (30 llicències)	GI COMPRA	9.530,93 04/08/2016	Edifici c. Narcís Giralt, 74		9.530,93 0	9.530,93 0
600201	27810		GI COMPRA	19.061,86	Edifici c. Narcís Giralt, 74		19.061,86	19.061,86

AJUNTAMENT-AJUNTAMENT DE SABADELL

Data obtenció 19/02/2024 4:01
Pàg. 214

LLIBRE A LLIBRE A: BENS, DRETS I OBLIGACIONS DE L'ENT LOCAL

EPÍGRAF: III.6 CRÈDITS I DRETS DE CARÀCTER PERSONAL

SUBEPÍGRAF:

CLASSIFICAC N. BÉ	QUANT. DESCRIPCIÓ	C. GESTO T. ADQUISICIÓ C. COST	COST ADQUI. D- ALTA	CENTRE UBICACIÓ	PLANTA ESPAI	V.B.C. DOT. AMORT	F.A. V.C.
	Office pro plus 2016 OLP NL Gov (60 llicències)		04/08/2016			0	0
600201	28558	GI COMPRA	9.530,93	Edifici c. Narcís Giralt, 74		9.530,93	9.530,93
	Office pro plus 2016 OLP NL Gov (30 llicències)		22/11/2016			0	0
600201	29091	GI COMPRA	12.011,57	Casal Pere IV - Rambla, 67-71		12.011,57	12.011,57
	4 llicències SQL Server		31/12/2016			0	0
600201	29093	GI COMPRA	192,39	Casal Pere IV - Rambla, 67-71		192,39	192,39
	1 llicència FotoStation 8.0		31/12/2016			0	0
600201	29097	GI COMPRA	15.881,25	Casal Pere IV - Rambla, 67-71		21.175,00	21.175,00
	Programari videoactas		31/12/2016			0	0
600201	29157	RH COMPRA	1.452,00	Edifici c. Narcís Giralt, 74		1.452,00	1.452,00
	ENDUMETRIC-PLUS 2.0		31/12/2016			0	0
600201	29315	GI COMPRA	7.562,50	Casal Pere IV - Rambla, 67-71		7.562,50	7.562,50
	Aplicació centralització accés dispositius mòbils		15/06/2017			0	0
600201	29319	GI COMPRA	7.467,21	Edifici c. Narcís Giralt, 74		34.621,73	34.621,73
	Aplicació per un sistema de gestió de cues (25%)		30/05/2017			0	0
600201	29999	GI COMPRA	14.493,98	Edifici c. Narcís Giralt, 74		14.493,98	14.493,98
	Mòdul del Portal de l'Empleat del programa Epsilon		31/12/2017			0	0

AJUNTAMENT-AJUNTAMENT DE SABADELL

Data obtenció 19/02/2024 14:01
Pàg. 215

LLIBRE A LLIBRE A: BENS, DRETS I OBLIGACIONS DE L'ENT LOCAL

EPÍGRAF: III.6 CRÈDITS I DRETS DE CARÀCTER PERSONAL

SUBEPÍGRAF:

CLASSIFICAC	N. BÉ	QUANT. DESCRIPCIÓ	C. GESTO T. ADQUISICIÓ C. COST	COST ADQUI. D- ALTA	CENTRE UBICACIÓ	PLANTA ESPAI	V.B.C. DOT. AMORT	F.A. V.C.
600201	30507	136 Llicències de programari de servidor (Microsoft)	GI COMPRA	18.098,65 31/12/2017	Edifici c. Narcís Giralt, 74		18.098,65 0	18.098,65 0
600201	30562	ACROBAT PROFESSIONAL 2017 MPLAT SPA LIC	GI COMPRA	2.776,95 31/12/2017	Edifici c. Narcís Giralt, 74		2.776,95 0	2.776,95 0
600201	31207	Llicències de programari còpies seguretat en disc i cinta per l'Ajuntament	GI COMPRA	6.742,85 01/09/2018	Casa Consistorial - pl. Sant Roc, 1 Edifici Casa Consistorial		6.742,85 0	6.742,85 0
600201	31477	Aplicació de venda d'entrades online a les piscines municipals de Sabadell	GI COMPRA	18.029,00 06/09/2018	Edifici c. Narcís Giralt, 74		18.029,00 0	18.029,00 0
600201	31548	Licències de programari de servidor	GI COMPRA	12.969,51 06/09/2018	Edifici c. Narcís Giralt, 74		12.969,51 0	12.969,51 0
600201	31741	65 unitats Llicències Feep Freeze	PE COMPRA	4.283,40 28/12/2018	Vapor Llonch i Escola Illa - ctra. Barcelona, 208B		4.283,40 0	4.283,40 0
600201	31760	Actualització del sistema d'informació geogràfica d'urbanisme (SIG)	GI COMPRA	14.864,85 31/12/2018	Edifici carrer del Sol 1, plantes 3a 4a 5a i 6a		14.864,85 0	14.864,85 0
600201	31875	32 Llicències paquet ofimàtic	PE COMPRA	3.058,88 31/12/2018	Vapor Llonch i Escola Illa - ctra. Barcelona, 208B		3.058,88 0	3.058,88 0

AJUNTAMENT-AJUNTAMENT DE SABADELL

Data obtenció 19/02/2024 14:01
Pàg. 216

LLIBRE A LLIBRE A: BENS, DRETS I OBLIGACIONS DE L'ENT LOCAL

EPÍGRAF: III.6 CRÈDITS I DRETS DE CARÀCTER PERSONAL

SUBEPÍGRAF:

CLASSIFICAC	N. BÉ	QUANT. DESCRIPCIÓ	C. GESTO T. ADQUISICIÓ C. COST	COST ADQUI. D- ALTA	CENTRE UBICACIÓ	PLANTA ESPAI	V.B.C. DOT. AMORT	F.A. V.C.
600201	32016		CT CONSTRUCCIÓ REALITZADA PER CONTRACTE AMB TERCERS	13.858,13	Edifici - c. de Narcís Giralt, 40-44		23.805,18	23.805,18
		Web de la ciutat de Sabadell		31/12/2018			0	0
600201	32054		PE COMPRA	1.433,85	Vapor Llonch i Escola IIIa - ctra. Barcelona, 208B		1.433,85	1.433,85
		15 Llicències paquet ofimàtic Vapor Llonch		31/12/2018			0	0
600201	32055		PE COMPRA	1.317,95	Vapor Llonch i Escola IIIa - ctra. Barcelona, 208B		1.317,95	1.317,95
		20 Llicències Deep Freeze		31/12/2018			0	0
600201	32056		PE COMPRA	247,80	Vapor Llonch i Escola IIIa - ctra. Barcelona, 208B		247,80	247,80
		20 Llicències Antivirus Nod 32		31/12/2018			0	0
600201	32400		PE COMPRA	2.732,18	Vapor Llonch i Escola IIIa - ctra. Barcelona, 208B		2.732,18	2.732,18
		Software gestor cues (Llicència+Mòdul estadística+mòdul multimèdia) i		16/04/2019			196,51	0
600201	32401		PE COMPRA	2.732,18	Fabrica Molins - c. dels Calders, 32-56		2.732,18	2.732,18
		Software Gestor de cues (LLicència+mòdul estadística+mòdul		16/04/2019			196,51	0
600201	33133		AC COMPRA	83.490,00	Edifici c. Narcís Giralt, 74		856.075,00	856.075,00
		Plataforma d'administració electrònica del grup Ajuntament de Sabadell		23/12/2019			250.326,77	0
600201	33735		ID ALTA PER ABSORCIÓ AUTOMÀTICA D'ENTITAT	21.301,32	c. de la Indústria, 11		21.301,32	21.301,32

AJUNTAMENT-AJUNTAMENT DE SABADELL

Data obtenció 19/02/2024 4:01
Pàg. 217

LLIBRE A LLIBRE A: BENS, DRETS I OBLIGACIONS DE L'ENT LOCAL

EPÍGRAF: III.6 CRÈDITS I DRETS DE CARÀCTER PERSONAL

SUBEPÍGRAF:

CLASSIFICAC N. BÉ	QUANT. DESCRIPCIÓ	C. GESTO T. ADQUISICIÓ C. COST	COST ADQUI. D- ALTA	CENTRE UBICACIÓ	PLANTA ESPAI	V.B.C. DOT. AMORT	F.A. V.C.
	PLATAFORMA DE COMUNICACIONES DE EDITRAN		01/01/2019			0	0
600201 33781		CU ALTA PER ABSORCIÓ AUTOMÀTICA D'ENTITAT	4.524,00	Casa Turull - Museu d'art de Sabadell		4.524,00	4.524,00
	LLICENCIA MUSEUM PLUS		01/01/2019			0	0
600201 34333		PR COMPRA	177,57	Edifici c. Narcís Giralt, 74		177,57	137,63
	Llicència anual Corel Draw Graphics suite		07/08/2020			39,92	39,94
600201 34405		GI COMPRA	46,79	Edifici c. Narcís Giralt, 74		46,79	35,66
	Llicències antivirus McAfee		20/10/2020			11,11	11,13
600201 34406		GI COMPRA	46,79	Edifici c. Narcís Giralt, 74		46,79	35,66
	Llicències antivirus McAfee		20/10/2020			11,11	11,13
600201 34407		GI COMPRA	46,79	Edifici c. Narcís Giralt, 74		46,79	35,66
	Llicències antivirus McAfee		20/10/2020			11,11	11,13
600201 34408		GI COMPRA	46,79	Edifici c. Narcís Giralt, 74		46,79	35,66
	Llicències antivirus McAfee		20/10/2020			11,11	11,13
600201 34409		GI COMPRA	46,79	Edifici c. Narcís Giralt, 74		46,79	35,66
	Llicències antivirus McAfee		20/10/2020			11,11	11,13
600201 34410		GI COMPRA	46,79	Edifici c. Narcís Giralt, 74		46,79	35,66
	Llicències antivirus McAfee		20/10/2020			11,11	11,13
600201 34411		GI COMPRA	46,79	Edifici c. Narcís Giralt, 74		46,79	35,66
	Llicències antivirus McAfee		20/10/2020			11,11	11,13

AJUNTAMENT-AJUNTAMENT DE SABADELL

Data obtenció 19/02/2024 4:01
Pàg. 218

LLIBRE A LLIBRE A: BENS, DRETS I OBLIGACIONS DE L'ENT LOCAL

EPÍGRAF: III.6 CRÈDITS I DRETS DE CARÀCTER PERSONAL

SUBEPÍGRAF:

CLASSIFICAC	N. BÉ	QUANT. DESCRIPCIÓ	C. GESTO T. ADQUISICIÓ C. COST	COST ADQUI. D- ALTA	CENTRE UBICACIÓ	PLANTA ESPAI	V.B.C. DOT. AMORT	F.A. V.C.
600201	34412	Llicències antivirus McAfee	GI COMPRA	46,79 20/10/2020	Edifici c. Narcís Giralt, 74		46,79 11,11	35,66 11,13
600201	34413	Llicències antivirus McAfee	GI COMPRA	46,79 20/10/2020	Edifici c. Narcís Giralt, 74		46,79 11,11	35,66 11,13
600201	34414	Llicències antivirus McAfee	GI COMPRA	46,79 20/10/2020	Edifici c. Narcís Giralt, 74		46,79 11,11	35,66 11,13
600201	34415	Llicències antivirus McAfee	GI COMPRA	46,79 20/10/2020	Edifici c. Narcís Giralt, 74		46,79 11,11	35,66 11,13
600201	34416	Llicències antivirus McAfee	GI COMPRA	46,79 20/10/2020	Edifici c. Narcís Giralt, 74		46,79 11,11	35,66 11,13
600201	34417	Llicències antivirus McAfee	GI COMPRA	46,79 20/10/2020	Edifici c. Narcís Giralt, 74		46,79 11,11	35,66 11,13
600201	34418	Llicències antivirus McAfee	GI COMPRA	46,79 20/10/2020	Edifici c. Narcís Giralt, 74		46,79 11,11	35,66 11,13
600201	34419	Llicències antivirus McAfee	GI COMPRA	46,79 20/10/2020	Edifici c. Narcís Giralt, 74		46,79 11,11	35,66 11,13
600201	34420	Llicències antivirus McAfee	GI COMPRA	46,79 20/10/2020	Edifici c. Narcís Giralt, 74		46,79 11,11	35,66 11,13
600201	34421	Llicències antivirus McAfee	GI COMPRA	46,79 20/10/2020	Edifici c. Narcís Giralt, 74		46,79 11,11	35,66 11,13

AJUNTAMENT-AJUNTAMENT DE SABADELL

Data obtenció 19/02/2024 4:01
Pàg. 219

LLIBRE A LLIBRE A: BENS, DRETS I OBLIGACIONS DE L'ENT LOCAL

EPÍGRAF: III.6 CRÈDITS I DRETS DE CARÀCTER PERSONAL

SUBEPÍGRAF:

CLASSIFICAC	N. BÉ	QUANT. DESCRIPCIÓ	C. GESTO T. ADQUISICIÓ C. COST	COST ADQUI. D- ALTA	CENTRE UBICACIÓ	PLANTA ESPAI	V.B.C. DOT. AMORT	F.A. V.C.
600201	34422	Llicències antivirus McAfee	GI COMPRA	46,79 20/10/2020	Edifici c. Narcís Giralt, 74		46,79 11,11	35,66 11,13
600201	34423	Llicències antivirus McAfee	GI COMPRA	46,79 20/10/2020	Edifici c. Narcís Giralt, 74		46,79 11,11	35,66 11,13
600201	34424	Llicències antivirus McAfee	GI COMPRA	46,79 20/10/2020	Edifici c. Narcís Giralt, 74		46,79 11,11	35,66 11,13
600201	34425	Llicències antivirus McAfee	GI COMPRA	46,79 20/10/2020	Edifici c. Narcís Giralt, 74		46,79 11,11	35,66 11,13
600201	34426	Llicències antivirus McAfee	GI COMPRA	46,79 20/10/2020	Edifici c. Narcís Giralt, 74		46,79 11,11	35,66 11,13
600201	34427	Llicències antivirus McAfee	GI COMPRA	46,79 20/10/2020	Edifici c. Narcís Giralt, 74		46,79 11,11	35,66 11,13
600201	34428	Llicències antivirus McAfee	GI COMPRA	46,79 20/10/2020	Edifici c. Narcís Giralt, 74		46,79 11,11	35,66 11,13
600201	34429	Llicències antivirus McAfee	GI COMPRA	46,79 20/10/2020	Edifici c. Narcís Giralt, 74		46,79 11,11	35,66 11,13
600201	34430	Llicències antivirus McAfee	GI COMPRA	46,79 20/10/2020	Edifici c. Narcís Giralt, 74		46,79 11,11	35,66 11,13
600201	34431	Llicències antivirus McAfee	GI COMPRA	46,79 20/10/2020	Edifici c. Narcís Giralt, 74		46,79 11,11	35,66 11,13

AJUNTAMENT-AJUNTAMENT DE SABADELL

Data obtenció 19/02/2024 4:01
Pàg. 220

LLIBRE A LLIBRE A: BENS, DRETS I OBLIGACIONS DE L'ENT LOCAL

EPÍGRAF: III.6 CRÈDITS I DRETS DE CARÀCTER PERSONAL

SUBEPÍGRAF:

CLASSIFICAC	N. BÉ	QUANT. DESCRIPCIÓ	C. GESTO C. COST	T. ADQUISICIÓ	COST ADQUI. D- ALTA	CENTRE UBICACIÓ	PLANTA ESPAI	V.B.C. DOT. AMORT	F.A. V.C.
600201	34432	Llicències antivirus McAfee	GI COMPRA		46,79 20/10/2020	Edifici c. Narcís Giralt, 74		46,79 11,11	35,66 11,13
600201	34433	Llicències antivirus McAfee	GI COMPRA		46,79 20/10/2020	Edifici c. Narcís Giralt, 74		46,79 11,11	35,66 11,13
600201	34434	Llicències antivirus McAfee	GI COMPRA		46,79 20/10/2020	Edifici c. Narcís Giralt, 74		46,79 11,11	35,66 11,13
600201	34435	Llicències antivirus McAfee	GI COMPRA		46,79 20/10/2020	Edifici c. Narcís Giralt, 74		46,79 11,11	35,66 11,13
600201	34436	Llicències antivirus McAfee	GI COMPRA		46,79 20/10/2020	Edifici c. Narcís Giralt, 74		46,79 11,11	35,66 11,13
600201	34437	Llicències antivirus McAfee	GI COMPRA		46,79 20/10/2020	Edifici c. Narcís Giralt, 74		46,79 11,11	35,66 11,13
600201	34438	Llicències antivirus McAfee	GI COMPRA		46,79 20/10/2020	Edifici c. Narcís Giralt, 74		46,79 11,11	35,66 11,13
600201	34439	Llicències antivirus McAfee	GI COMPRA		46,79 20/10/2020	Edifici c. Narcís Giralt, 74		46,79 11,11	35,66 11,13
600201	34440	Llicències antivirus McAfee	GI COMPRA		46,79 20/10/2020	Edifici c. Narcís Giralt, 74		46,79 11,11	35,66 11,13
600201	34441	Llicències antivirus McAfee	GI COMPRA		46,79 20/10/2020	Edifici c. Narcís Giralt, 74		46,79 11,11	35,66 11,13

AJUNTAMENT-AJUNTAMENT DE SABADELL

Data obtenció 19/02/2024 4:01
Pàg. 221

LLIBRE A LLIBRE A: BENS, DRETS I OBLIGACIONS DE L'ENT LOCAL

EPÍGRAF: III.6 CRÈDITS I DRETS DE CARÀCTER PERSONAL

SUBEPÍGRAF:

CLASSIFICAC	N. BÉ	QUANT. DESCRIPCIÓ	C. GESTO T. ADQUISICIÓ C. COST	COST ADQUI. D- ALTA	CENTRE UBICACIÓ	PLANTA ESPAI	V.B.C. DOT. AMORT	F.A. V.C.
600201	34442	Llicències antivirus McAfee	GI COMPRA	46,79 20/10/2020	Edifici c. Narcís Giralt, 74		46,79 11,11	35,66 11,13
600201	34443	Llicències antivirus McAfee	GI COMPRA	46,79 20/10/2020	Edifici c. Narcís Giralt, 74		46,79 11,11	35,66 11,13
600201	34444	Llicències antivirus McAfee	GI COMPRA	46,79 20/10/2020	Edifici c. Narcís Giralt, 74		46,79 11,11	35,66 11,13
600201	34445	Llicències antivirus McAfee	GI COMPRA	46,79 20/10/2020	Edifici c. Narcís Giralt, 74		46,79 11,11	35,66 11,13
600201	34446	Llicències antivirus McAfee	GI COMPRA	46,79 20/10/2020	Edifici c. Narcís Giralt, 74		46,79 11,11	35,66 11,13
600201	34447	Llicències antivirus McAfee	GI COMPRA	46,79 20/10/2020	Edifici c. Narcís Giralt, 74		46,79 11,11	35,66 11,13
600201	34448	Llicències antivirus McAfee	GI COMPRA	46,79 20/10/2020	Edifici c. Narcís Giralt, 74		46,79 11,11	35,66 11,13
600201	34449	Llicències antivirus McAfee	GI COMPRA	46,79 20/10/2020	Edifici c. Narcís Giralt, 74		46,79 11,11	35,66 11,13
600201	34450	Llicències antivirus McAfee	GI COMPRA	46,79 20/10/2020	Edifici c. Narcís Giralt, 74		46,79 11,11	35,66 11,13
600201	34451	Llicències antivirus McAfee	GI COMPRA	46,79 20/10/2020	Edifici c. Narcís Giralt, 74		46,79 11,11	35,66 11,13

AJUNTAMENT-AJUNTAMENT DE SABADELL

Data obtenció 19/02/2024 4:01
Pàg. 222

LLIBRE A LLIBRE A: BENS, DRETS I OBLIGACIONS DE L'ENT LOCAL

EPÍGRAF: III.6 CRÈDITS I DRETS DE CARÀCTER PERSONAL

SUBEPÍGRAF:

CLASSIFICAC	N. BÉ	QUANT. DESCRIPCIÓ	C. GESTO T. ADQUISICIÓ C. COST	COST ADQUI. D- ALTA	CENTRE UBICACIÓ	PLANTA ESPAI	V.B.C. DOT. AMORT	F.A. V.C.
600201	34452	Llicències antivirus McAfee	GI COMPRA	46,79 20/10/2020	Edifici c. Narcís Giralt, 74		46,79 11,11	35,66 11,13
600201	34453	Llicències antivirus McAfee	GI COMPRA	46,79 20/10/2020	Edifici c. Narcís Giralt, 74		46,79 11,11	35,66 11,13
600201	34454	Llicències antivirus McAfee	GI COMPRA	46,79 20/10/2020	Edifici c. Narcís Giralt, 74		46,79 11,11	35,66 11,13
600201	34455	Llicències antivirus McAfee	GI COMPRA	46,79 20/10/2020	Edifici c. Narcís Giralt, 74		46,79 11,11	35,66 11,13
600201	34456	Llicències antivirus McAfee	GI COMPRA	46,79 20/10/2020	Edifici c. Narcís Giralt, 74		46,79 11,11	35,66 11,13
600201	34457	Llicències antivirus McAfee	GI COMPRA	46,79 20/10/2020	Edifici c. Narcís Giralt, 74		46,79 11,11	35,66 11,13
600201	34458	Llicències antivirus McAfee	GI COMPRA	46,79 20/10/2020	Edifici c. Narcís Giralt, 74		46,79 11,11	35,66 11,13
600201	34459	Llicències antivirus McAfee	GI COMPRA	46,79 20/10/2020	Edifici c. Narcís Giralt, 74		46,79 11,11	35,66 11,13
600201	34460	Llicències antivirus McAfee	GI COMPRA	46,79 20/10/2020	Edifici c. Narcís Giralt, 74		46,79 11,11	35,66 11,13
600201	34461	Llicències antivirus McAfee	GI COMPRA	46,79 20/10/2020	Edifici c. Narcís Giralt, 74		46,79 11,11	35,66 11,13

AJUNTAMENT-AJUNTAMENT DE SABADELL

Data obtenció 19/02/2024 4:01
Pàg. 223

LLIBRE A LLIBRE A: BENS, DRETS I OBLIGACIONS DE L'ENT LOCAL

EPÍGRAF: III.6 CRÈDITS I DRETS DE CARÀCTER PERSONAL

SUBEPÍGRAF:

CLASSIFICAC	N. BÉ	QUANT. DESCRIPCIÓ	C. GESTO T. ADQUISICIÓ C. COST	COST ADQUI. D- ALTA	CENTRE UBICACIÓ	PLANTA ESPAI	V.B.C. DOT. AMORT	F.A. V.C.
600201	34462	Llicències antivirus McAfee	GI COMPRA	46,79 20/10/2020	Edifici c. Narcís Giralt, 74		46,79 11,11	35,66 11,13
600201	34463	Llicències antivirus McAfee	GI COMPRA	46,79 20/10/2020	Edifici c. Narcís Giralt, 74		46,79 11,11	35,66 11,13
600201	34464	Llicències antivirus McAfee	GI COMPRA	46,79 20/10/2020	Edifici c. Narcís Giralt, 74		46,79 11,11	35,66 11,13
600201	34465	Llicències antivirus McAfee	GI COMPRA	46,79 20/10/2020	Edifici c. Narcís Giralt, 74		46,79 11,11	35,66 11,13
600201	34466	Llicències antivirus McAfee	GI COMPRA	46,79 20/10/2020	Edifici c. Narcís Giralt, 74		46,79 11,11	35,66 11,13
600201	34467	Llicències antivirus McAfee	GI COMPRA	46,79 20/10/2020	Edifici c. Narcís Giralt, 74		46,79 11,11	35,66 11,13
600201	34468	Llicències antivirus McAfee	GI COMPRA	46,79 20/10/2020	Edifici c. Narcís Giralt, 74		46,79 11,11	35,66 11,13
600201	34469	Llicències antivirus McAfee	GI COMPRA	46,79 20/10/2020	Edifici c. Narcís Giralt, 74		46,79 11,11	35,66 11,13
600201	34470	Llicències antivirus McAfee	GI COMPRA	46,79 20/10/2020	Edifici c. Narcís Giralt, 74		46,79 11,11	35,66 11,13
600201	34471	Llicències antivirus McAfee	GI COMPRA	46,79 20/10/2020	Edifici c. Narcís Giralt, 74		46,79 11,11	35,66 11,13

AJUNTAMENT-AJUNTAMENT DE SABADELL

Data obtenció 19/02/2024 4:01
Pàg. 224

LLIBRE A LLIBRE A: BENS, DRETS I OBLIGACIONS DE L'ENT LOCAL

EPÍGRAF: III.6 CRÈDITS I DRETS DE CARÀCTER PERSONAL

SUBEPÍGRAF:

CLASSIFICAC	N. BÉ	QUANT. DESCRIPCIÓ	C. GESTO T. ADQUISICIÓ C. COST	COST ADQUI. D- ALTA	CENTRE UBICACIÓ	PLANTA ESPAI	V.B.C. DOT. AMORT	F.A. V.C.
600201	34472	Llicències antivirus McAfee	GI COMPRA	46,79 20/10/2020	Edifici c. Narcís Giralt, 74		46,79 11,11	35,66 11,13
600201	34473	Llicències antivirus McAfee	GI COMPRA	46,79 20/10/2020	Edifici c. Narcís Giralt, 74		46,79 11,11	35,66 11,13
600201	34474	Llicències antivirus McAfee	GI COMPRA	46,79 20/10/2020	Edifici c. Narcís Giralt, 74		46,79 11,11	35,66 11,13
600201	34475	Llicències antivirus McAfee	GI COMPRA	46,79 20/10/2020	Edifici c. Narcís Giralt, 74		46,79 11,11	35,66 11,13
600201	34476	Llicències antivirus McAfee	GI COMPRA	46,79 20/10/2020	Edifici c. Narcís Giralt, 74		46,79 11,11	35,66 11,13
600201	34477	Llicències antivirus McAfee	GI COMPRA	46,79 20/10/2020	Edifici c. Narcís Giralt, 74		46,79 11,11	35,66 11,13
600201	34478	Llicències antivirus McAfee	GI COMPRA	46,79 20/10/2020	Edifici c. Narcís Giralt, 74		46,79 11,11	35,66 11,13
600201	34479	Llicències antivirus McAfee	GI COMPRA	46,79 20/10/2020	Edifici c. Narcís Giralt, 74		46,79 11,11	35,66 11,13
600201	34480	Llicències antivirus McAfee	GI COMPRA	46,79 20/10/2020	Edifici c. Narcís Giralt, 74		46,79 11,11	35,66 11,13
600201	34481	Llicències antivirus McAfee	GI COMPRA	46,79 20/10/2020	Edifici c. Narcís Giralt, 74		46,79 11,11	35,66 11,13

AJUNTAMENT-AJUNTAMENT DE SABADELL

Data obtenció 19/02/2024 4:01
Pàg. 225

LLIBRE A LLIBRE A: BENS, DRETS I OBLIGACIONS DE L'ENT LOCAL

EPÍGRAF: III.6 CRÈDITS I DRETS DE CARÀCTER PERSONAL

SUBEPÍGRAF:

CLASSIFICAC	N. BÉ	QUANT. DESCRIPCIÓ	C. GESTO T. ADQUISICIÓ C. COST	COST ADQUI. D- ALTA	CENTRE UBICACIÓ	PLANTA ESPAI	V.B.C. DOT. AMORT	F.A. V.C.
600201	34482	Llicències antivirus McAfee	GI COMPRA	46,79 20/10/2020	Edifici c. Narcís Giralt, 74		46,79 11,11	35,66 11,13
600201	34483	Llicències antivirus McAfee	GI COMPRA	46,79 20/10/2020	Edifici c. Narcís Giralt, 74		46,79 11,11	35,66 11,13
600201	34484	Llicències antivirus McAfee	GI COMPRA	46,79 20/10/2020	Edifici c. Narcís Giralt, 74		46,79 11,11	35,66 11,13
600201	34485	Llicències antivirus McAfee	GI COMPRA	46,79 20/10/2020	Edifici c. Narcís Giralt, 74		46,79 11,11	35,66 11,13
600201	34486	Llicències antivirus McAfee	GI COMPRA	46,79 20/10/2020	Edifici c. Narcís Giralt, 74		46,79 11,11	35,66 11,13
600201	34487	Llicències antivirus McAfee	GI COMPRA	46,79 20/10/2020	Edifici c. Narcís Giralt, 74		46,79 11,11	35,66 11,13
600201	34488	Llicències antivirus McAfee	GI COMPRA	46,79 20/10/2020	Edifici c. Narcís Giralt, 74		46,79 11,11	35,66 11,13
600201	34489	Llicències antivirus McAfee	GI COMPRA	46,79 20/10/2020	Edifici c. Narcís Giralt, 74		46,79 11,11	35,66 11,13
600201	34490	Llicències antivirus McAfee	GI COMPRA	46,79 20/10/2020	Edifici c. Narcís Giralt, 74		46,79 11,11	35,66 11,13
600201	34491	Llicències antivirus McAfee	GI COMPRA	46,79 20/10/2020	Edifici c. Narcís Giralt, 74		46,79 11,11	35,66 11,13

AJUNTAMENT-AJUNTAMENT DE SABADELL

Data obtenció 19/02/2024 4:01
Pàg. 226

LLIBRE A LLIBRE A: BENS, DRETS I OBLIGACIONS DE L'ENT LOCAL

EPÍGRAF: III.6 CRÈDITS I DRETS DE CARÀCTER PERSONAL

SUBEPÍGRAF:

CLASSIFICAC	N. BÉ	QUANT. DESCRIPCIÓ	C. GESTO T. ADQUISICIÓ C. COST	COST ADQUI. D- ALTA	CENTRE UBICACIÓ	PLANTA ESPAI	V.B.C. DOT. AMORT	F.A. V.C.
600201	34492	Llicències antivirus McAfee	GI COMPRA	46,79 20/10/2020	Edifici c. Narcís Giralt, 74		46,79 11,11	35,66 11,13
600201	34493	Llicències antivirus McAfee	GI COMPRA	46,79 20/10/2020	Edifici c. Narcís Giralt, 74		46,79 11,11	35,66 11,13
600201	34494	Llicències antivirus McAfee	GI COMPRA	46,79 20/10/2020	Edifici c. Narcís Giralt, 74		46,79 11,11	35,66 11,13
600201	34495	Llicències antivirus McAfee	GI COMPRA	46,79 20/10/2020	Edifici c. Narcís Giralt, 74		46,79 11,11	35,66 11,13
600201	34496	Llicències antivirus McAfee	GI COMPRA	46,79 20/10/2020	Edifici c. Narcís Giralt, 74		46,79 11,11	35,66 11,13
600201	34497	Llicències antivirus McAfee	GI COMPRA	46,79 20/10/2020	Edifici c. Narcís Giralt, 74		46,79 11,11	35,66 11,13
600201	34498	Llicències antivirus McAfee	GI COMPRA	46,79 20/10/2020	Edifici c. Narcís Giralt, 74		46,79 11,11	35,66 11,13
600201	34499	Llicències antivirus McAfee	GI COMPRA	46,79 20/10/2020	Edifici c. Narcís Giralt, 74		46,79 11,11	35,66 11,13
600201	34500	Llicències antivirus McAfee	GI COMPRA	46,79 20/10/2020	Edifici c. Narcís Giralt, 74		46,79 11,11	35,66 11,13
600201	34501	Llicències antivirus McAfee	GI COMPRA	46,79 20/10/2020	Edifici c. Narcís Giralt, 74		46,79 11,11	35,66 11,13

AJUNTAMENT-AJUNTAMENT DE SABADELL

Data obtenció 19/02/2024 14:01
Pàg. 227

LLIBRE A LLIBRE A: BENS, DRETS I OBLIGACIONS DE L'ENT LOCAL

EPÍGRAF: III.6 CRÈDITS I DRETS DE CARÀCTER PERSONAL

SUBEPÍGRAF:

CLASSIFICAC	N. BÉ	QUANT. DESCRIPCIÓ	C. GESTO T. ADQUISICIÓ C. COST	COST ADQUI. D- ALTA	CENTRE UBICACIÓ	PLANTA ESPAI	V.B.C. DOT. AMORT	F.A. V.C.
600201	34502	Llicències antivirus McAfee	GI COMPRA	46,79 20/10/2020	Edifici c. Narcís Giralt, 74		46,79 11,11	35,66 11,13
600201	34503	Llicències antivirus McAfee	GI COMPRA	46,79 20/10/2020	Edifici c. Narcís Giralt, 74		46,79 11,11	35,66 11,13
600201	34504	Llicències antivirus McAfee	GI COMPRA	46,79 20/10/2020	Edifici c. Narcís Giralt, 74		46,79 11,11	35,66 11,13
600201	34505	Llicències antivirus McAfee	GI COMPRA	46,79 20/10/2020	Edifici c. Narcís Giralt, 74		46,79 11,11	35,66 11,13
600201	34506	Llicències antivirus McAfee	GI COMPRA	46,79 20/10/2020	Edifici c. Narcís Giralt, 74		46,79 11,11	35,66 11,13
600201	34507	Llicències antivirus McAfee	GI COMPRA	46,79 20/10/2020	Edifici c. Narcís Giralt, 74		46,79 11,11	35,66 11,13
600201	34508	Llicències antivirus McAfee	GI COMPRA	46,79 20/10/2020	Edifici c. Narcís Giralt, 74		46,79 11,11	35,66 11,13
600201	34509	Llicències antivirus McAfee	GI COMPRA	46,79 20/10/2020	Edifici c. Narcís Giralt, 74		46,79 11,11	35,66 11,13
600201	34510	Llicències antivirus McAfee	GI COMPRA	46,79 20/10/2020	Edifici c. Narcís Giralt, 74		46,79 11,11	35,66 11,13
600201	34511	Llicències antivirus McAfee	GI COMPRA	46,79 20/10/2020	Edifici c. Narcís Giralt, 74		46,79 11,11	35,66 11,13

AJUNTAMENT-AJUNTAMENT DE SABADELL

Data obtenció 19/02/2024 4:01
Pàg. 228

LLIBRE A LLIBRE A: BENS, DRETS I OBLIGACIONS DE L'ENT LOCAL

EPÍGRAF: III.6 CRÈDITS I DRETS DE CARÀCTER PERSONAL

SUBEPÍGRAF:

CLASSIFICAC	N. BÉ	QUANT. DESCRIPCIÓ	C. GESTO T. ADQUISICIÓ C. COST	COST ADQUI. D- ALTA	CENTRE UBICACIÓ	PLANTA ESPAI	V.B.C. DOT. AMORT	F.A. V.C.
600201	34512	Llicències antivirus McAfee	GI COMPRA	46,79 20/10/2020	Edifici c. Narcís Giralt, 74		46,79 11,11	35,66 11,13
600201	34513	Llicències antivirus McAfee	GI COMPRA	46,79 20/10/2020	Edifici c. Narcís Giralt, 74		46,79 11,11	35,66 11,13
600201	34514	Llicències antivirus McAfee	GI COMPRA	46,79 20/10/2020	Edifici c. Narcís Giralt, 74		46,79 11,11	35,66 11,13
600201	34515	Llicències antivirus McAfee	GI COMPRA	46,79 20/10/2020	Edifici c. Narcís Giralt, 74		46,79 11,11	35,66 11,13
600201	34516	Llicències antivirus McAfee	GI COMPRA	46,79 20/10/2020	Edifici c. Narcís Giralt, 74		46,79 11,11	35,66 11,13
600201	34517	Llicències antivirus McAfee	GI COMPRA	46,79 20/10/2020	Edifici c. Narcís Giralt, 74		46,79 11,11	35,66 11,13
600201	34518	Llicències antivirus McAfee	GI COMPRA	46,79 20/10/2020	Edifici c. Narcís Giralt, 74		46,79 11,11	35,66 11,13
600201	34519	Llicències antivirus McAfee	GI COMPRA	46,79 20/10/2020	Edifici c. Narcís Giralt, 74		46,79 11,11	35,66 11,13
600201	34520	Llicències antivirus McAfee	GI COMPRA	46,79 20/10/2020	Edifici c. Narcís Giralt, 74		46,79 11,11	35,66 11,13
600201	34521	Llicències antivirus McAfee	GI COMPRA	46,79 20/10/2020	Edifici c. Narcís Giralt, 74		46,79 11,11	35,66 11,13

AJUNTAMENT-AJUNTAMENT DE SABADELL

Data obtenció 19/02/2024 4:01
Pàg. 229

LLIBRE A LLIBRE A: BENS, DRETS I OBLIGACIONS DE L'ENT LOCAL

EPÍGRAF: III.6 CRÈDITS I DRETS DE CARÀCTER PERSONAL

SUBEPÍGRAF:

CLASSIFICAC	N. BÉ	QUANT. DESCRIPCIÓ	C. GESTO T. ADQUISICIÓ C. COST	COST ADQUI. D- ALTA	CENTRE UBICACIÓ	PLANTA ESPAI	V.B.C. DOT. AMORT	F.A. V.C.
600201	34522	Llicències antivirus McAfee	GI COMPRA	46,79 20/10/2020	Edifici c. Narcís Giralt, 74		46,79 11,11	35,66 11,13
600201	34523	Llicències antivirus McAfee	GI COMPRA	46,79 20/10/2020	Edifici c. Narcís Giralt, 74		46,79 11,11	35,66 11,13
600201	34524	Llicències antivirus McAfee	GI COMPRA	46,79 20/10/2020	Edifici c. Narcís Giralt, 74		46,79 11,11	35,66 11,13
600201	34525	Llicències antivirus McAfee	GI COMPRA	46,79 20/10/2020	Edifici c. Narcís Giralt, 74		46,79 11,11	35,66 11,13
600201	34526	Llicències antivirus McAfee	GI COMPRA	46,79 20/10/2020	Edifici c. Narcís Giralt, 74		46,79 11,11	35,66 11,13
600201	34527	Llicències antivirus McAfee	GI COMPRA	46,79 20/10/2020	Edifici c. Narcís Giralt, 74		46,79 11,11	35,66 11,13
600201	34528	Llicències antivirus McAfee	GI COMPRA	46,79 20/10/2020	Edifici c. Narcís Giralt, 74		46,79 11,11	35,66 11,13
600201	34529	Llicències antivirus McAfee	GI COMPRA	46,79 20/10/2020	Edifici c. Narcís Giralt, 74		46,79 11,11	35,66 11,13
600201	34530	Llicències antivirus McAfee	GI COMPRA	46,79 20/10/2020	Edifici c. Narcís Giralt, 74		46,79 11,11	35,66 11,13
600201	34531	Llicències antivirus McAfee	GI COMPRA	46,79 20/10/2020	Edifici c. Narcís Giralt, 74		46,79 11,11	35,66 11,13

AJUNTAMENT-AJUNTAMENT DE SABADELL

Data obtenció 19/02/2024 4:01
Pàg. 230

LLIBRE A LLIBRE A: BENS, DRETS I OBLIGACIONS DE L'ENT LOCAL

EPÍGRAF: III.6 CRÈDITS I DRETS DE CARÀCTER PERSONAL

SUBEPÍGRAF:

CLASSIFICAC	N. BÉ	QUANT. DESCRIPCIÓ	C. GESTO C. COST	T. ADQUISICIÓ	COST ADQUI. D- ALTA	CENTRE UBICACIÓ	PLANTA ESPAI	V.B.C. DOT. AMORT	F.A. V.C.
600201	34532	Llicències antivirus McAfee	GI COMPRA		46,79	Edifici c. Narcís Giralt, 74		46,79	35,66
					20/10/2020			11,11	11,13
600201	34533	Llicències antivirus McAfee	GI COMPRA		46,79	Edifici c. Narcís Giralt, 74		46,79	35,66
					20/10/2020			11,11	11,13
600201	34534	Llicències antivirus McAfee	GI COMPRA		46,79	Edifici c. Narcís Giralt, 74		46,79	35,66
					20/10/2020			11,11	11,13
600201	34535	Llicències antivirus McAfee	GI COMPRA		46,79	Edifici c. Narcís Giralt, 74		46,79	35,66
					20/10/2020			11,11	11,13
600201	34536	Llicències antivirus McAfee	GI COMPRA		46,79	Edifici c. Narcís Giralt, 74		46,79	35,66
					20/10/2020			11,11	11,13
600201	34537	Llicències antivirus McAfee	GI COMPRA		46,79	Edifici c. Narcís Giralt, 74		46,79	35,66
					20/10/2020			11,11	11,13
600201	34538	Llicències antivirus McAfee	GI COMPRA		46,79	Edifici c. Narcís Giralt, 74		46,79	35,66
					20/10/2020			11,11	11,13
600201	34539	Llicències antivirus McAfee	GI COMPRA		46,79	Edifici c. Narcís Giralt, 74		46,79	35,66
					20/10/2020			11,11	11,13
600201	34540	Llicències antivirus McAfee	GI COMPRA		46,79	Edifici c. Narcís Giralt, 74		46,79	35,66
					20/10/2020			11,11	11,13
600201	34541	Llicències antivirus McAfee	GI COMPRA		46,79	Edifici c. Narcís Giralt, 74		46,79	35,66
					20/10/2020			11,11	11,13

AJUNTAMENT-AJUNTAMENT DE SABADELL

Data obtenció 19/02/2024 4:01
Pàg. 231

LLIBRE A LLIBRE A: BENS, DRETS I OBLIGACIONS DE L'ENT LOCAL

EPÍGRAF: III.6 CRÈDITS I DRETS DE CARÀCTER PERSONAL

SUBEPÍGRAF:

CLASSIFICAC	N. BÉ	QUANT. DESCRIPCIÓ	C. GESTO T. ADQUISICIÓ C. COST	COST ADQUI. D- ALTA	CENTRE UBICACIÓ	PLANTA ESPAI	V.B.C. DOT. AMORT	F.A. V.C.
600201	34542	Llicències antivirus McAfee	GI COMPRA	46,79 20/10/2020	Edifici c. Narcís Giralt, 74		46,79 11,11	35,66 11,13
600201	34543	Llicències antivirus McAfee	GI COMPRA	46,79 20/10/2020	Edifici c. Narcís Giralt, 74		46,79 11,11	35,66 11,13
600201	34544	Llicències antivirus McAfee	GI COMPRA	46,79 20/10/2020	Edifici c. Narcís Giralt, 74		46,79 11,11	35,66 11,13
600201	34545	Llicències antivirus McAfee	GI COMPRA	46,79 20/10/2020	Edifici c. Narcís Giralt, 74		46,79 11,11	35,66 11,13
600201	34546	Llicències antivirus McAfee	GI COMPRA	46,79 20/10/2020	Edifici c. Narcís Giralt, 74		46,79 11,11	35,66 11,13
600201	34547	Llicències antivirus McAfee	GI COMPRA	46,79 20/10/2020	Edifici c. Narcís Giralt, 74		46,79 11,11	35,66 11,13
600201	34548	Llicències antivirus McAfee	GI COMPRA	46,79 20/10/2020	Edifici c. Narcís Giralt, 74		46,79 11,11	35,66 11,13
600201	34549	Llicències antivirus McAfee	GI COMPRA	46,79 20/10/2020	Edifici c. Narcís Giralt, 74		46,79 11,11	35,66 11,13
600201	34550	Llicències antivirus McAfee	GI COMPRA	46,79 20/10/2020	Edifici c. Narcís Giralt, 74		46,79 11,11	35,66 11,13
600201	34551	Llicències antivirus McAfee	GI COMPRA	46,79 20/10/2020	Edifici c. Narcís Giralt, 74		46,79 11,11	35,66 11,13

AJUNTAMENT-AJUNTAMENT DE SABADELL

Data obtenció 19/02/2024 4:01
Pàg. 232

LLIBRE A LLIBRE A: BENS, DRETS I OBLIGACIONS DE L'ENT LOCAL

EPÍGRAF: III.6 CRÈDITS I DRETS DE CARÀCTER PERSONAL

SUBEPÍGRAF:

CLASSIFICAC	N. BÉ	QUANT. DESCRIPCIÓ	C. GESTO T. ADQUISICIÓ C. COST	COST ADQUI. D- ALTA	CENTRE UBICACIÓ	PLANTA ESPAI	V.B.C. DOT. AMORT	F.A. V.C.
600201	34552	Llicències antivirus McAfee	GI COMPRA	46,79 20/10/2020	Edifici c. Narcís Giralt, 74		46,79 11,11	35,66 11,13
600201	34553	Llicències antivirus McAfee	GI COMPRA	46,79 20/10/2020	Edifici c. Narcís Giralt, 74		46,79 11,11	35,66 11,13
600201	34554	Llicències antivirus McAfee	GI COMPRA	46,79 20/10/2020	Edifici c. Narcís Giralt, 74		46,79 11,11	35,66 11,13
600201	34555	Llicències antivirus McAfee	GI COMPRA	46,79 20/10/2020	Edifici c. Narcís Giralt, 74		46,79 11,11	35,66 11,13
600201	34556	Llicències antivirus McAfee	GI COMPRA	46,79 20/10/2020	Edifici c. Narcís Giralt, 74		46,79 11,11	35,66 11,13
600201	34557	Llicències antivirus McAfee	GI COMPRA	46,79 20/10/2020	Edifici c. Narcís Giralt, 74		46,79 11,11	35,66 11,13
600201	34558	Llicències antivirus McAfee	GI COMPRA	46,79 20/10/2020	Edifici c. Narcís Giralt, 74		46,79 11,11	35,66 11,13
600201	34559	Llicències antivirus McAfee	GI COMPRA	46,79 20/10/2020	Edifici c. Narcís Giralt, 74		46,79 11,11	35,66 11,13
600201	34560	Llicències antivirus McAfee	GI COMPRA	46,79 20/10/2020	Edifici c. Narcís Giralt, 74		46,79 11,11	35,66 11,13
600201	34561	Llicències antivirus McAfee	GI COMPRA	46,79 20/10/2020	Edifici c. Narcís Giralt, 74		46,79 11,11	35,66 11,13

AJUNTAMENT-AJUNTAMENT DE SABADELL

Data obtenció 19/02/2024 4:01
Pàg. 233

LLIBRE A LLIBRE A: BENS, DRETS I OBLIGACIONS DE L'ENT LOCAL

EPÍGRAF: III.6 CRÈDITS I DRETS DE CARÀCTER PERSONAL

SUBEPÍGRAF:

CLASSIFICAC	N. BÉ	QUANT. DESCRIPCIÓ	C. GESTO T. ADQUISICIÓ C. COST	COST ADQUI. D- ALTA	CENTRE UBICACIÓ	PLANTA ESPAI	V.B.C. DOT. AMORT	F.A. V.C.
600201	34562	Llicències antivirus McAfee	GI COMPRA	46,79 20/10/2020	Edifici c. Narcís Giralt, 74		46,79 11,11	35,66 11,13
600201	34563	Llicències antivirus McAfee	GI COMPRA	46,79 20/10/2020	Edifici c. Narcís Giralt, 74		46,79 11,11	35,66 11,13
600201	34564	Llicències antivirus McAfee	GI COMPRA	46,79 20/10/2020	Edifici c. Narcís Giralt, 74		46,79 11,11	35,66 11,13
600201	34565	Llicències antivirus McAfee	GI COMPRA	46,79 20/10/2020	Edifici c. Narcís Giralt, 74		46,79 11,11	35,66 11,13
600201	34566	Llicències antivirus McAfee	GI COMPRA	46,79 20/10/2020	Edifici c. Narcís Giralt, 74		46,79 11,11	35,66 11,13
600201	34567	Llicències antivirus McAfee	GI COMPRA	46,79 20/10/2020	Edifici c. Narcís Giralt, 74		46,79 11,11	35,66 11,13
600201	34568	Llicències antivirus McAfee	GI COMPRA	46,79 20/10/2020	Edifici c. Narcís Giralt, 74		46,79 11,11	35,66 11,13
600201	34569	Llicències antivirus McAfee	GI COMPRA	46,79 20/10/2020	Edifici c. Narcís Giralt, 74		46,79 11,11	35,66 11,13
600201	34570	Llicències antivirus McAfee	GI COMPRA	46,79 20/10/2020	Edifici c. Narcís Giralt, 74		46,79 11,11	35,66 11,13
600201	34571	Llicències antivirus McAfee	GI COMPRA	46,79 20/10/2020	Edifici c. Narcís Giralt, 74		46,79 11,11	35,66 11,13

AJUNTAMENT-AJUNTAMENT DE SABADELL

Data obtenció 19/02/2024 4:01
Pàg. 234

LLIBRE A LLIBRE A: BENS, DRETS I OBLIGACIONS DE L'ENT LOCAL

EPÍGRAF: III.6 CRÈDITS I DRETS DE CARÀCTER PERSONAL

SUBEPÍGRAF:

CLASSIFICAC	N. BÉ	QUANT. DESCRIPCIÓ	C. GESTO T. ADQUISICIÓ C. COST	COST ADQUI. D- ALTA	CENTRE UBICACIÓ	PLANTA ESPAI	V.B.C. DOT. AMORT	F.A. V.C.
600201	34572	Llicències antivirus McAfee	GI COMPRA	46,79 20/10/2020	Edifici c. Narcís Giralt, 74		46,79 11,11	35,66 11,13
600201	34573	Llicències antivirus McAfee	GI COMPRA	46,79 20/10/2020	Edifici c. Narcís Giralt, 74		46,79 11,11	35,66 11,13
600201	34574	Llicències antivirus McAfee	GI COMPRA	46,79 20/10/2020	Edifici c. Narcís Giralt, 74		46,79 11,11	35,66 11,13
600201	34575	Llicències antivirus McAfee	GI COMPRA	46,79 20/10/2020	Edifici c. Narcís Giralt, 74		46,79 11,11	35,66 11,13
600201	34576	Llicències antivirus McAfee	GI COMPRA	46,79 20/10/2020	Edifici c. Narcís Giralt, 74		46,79 11,11	35,66 11,13
600201	34577	Llicències antivirus McAfee	GI COMPRA	46,79 20/10/2020	Edifici c. Narcís Giralt, 74		46,79 11,11	35,66 11,13
600201	34578	Llicències antivirus McAfee	GI COMPRA	46,79 20/10/2020	Edifici c. Narcís Giralt, 74		46,79 11,11	35,66 11,13
600201	34579	Llicències antivirus McAfee	GI COMPRA	46,79 20/10/2020	Edifici c. Narcís Giralt, 74		46,79 11,11	35,66 11,13
600201	34580	Llicències antivirus McAfee	GI COMPRA	46,79 20/10/2020	Edifici c. Narcís Giralt, 74		46,79 11,11	35,66 11,13
600201	34581	Llicències antivirus McAfee	GI COMPRA	46,79 20/10/2020	Edifici c. Narcís Giralt, 74		46,79 11,11	35,66 11,13

AJUNTAMENT-AJUNTAMENT DE SABADELL

Data obtenció 19/02/2024 4:01
Pàg. 235

LLIBRE A LLIBRE A: BENS, DRETS I OBLIGACIONS DE L'ENT LOCAL

EPÍGRAF: III.6 CRÈDITS I DRETS DE CARÀCTER PERSONAL

SUBEPÍGRAF:

CLASSIFICAC	N. BÉ	QUANT. DESCRIPCIÓ	C. GESTO T. ADQUISICIÓ C. COST	COST ADQUI. D- ALTA	CENTRE UBICACIÓ	PLANTA ESPAI	V.B.C. DOT. AMORT	F.A. V.C.
600201	34582	Llicències antivirus McAfee	GI COMPRA	46,79 20/10/2020	Edifici c. Narcís Giralt, 74		46,79 11,11	35,66 11,13
600201	34583	Llicències antivirus McAfee	GI COMPRA	46,79 20/10/2020	Edifici c. Narcís Giralt, 74		46,79 11,11	35,66 11,13
600201	34584	Llicències antivirus McAfee	GI COMPRA	46,79 20/10/2020	Edifici c. Narcís Giralt, 74		46,79 11,11	35,66 11,13
600201	34585	Llicències antivirus McAfee	GI COMPRA	46,79 20/10/2020	Edifici c. Narcís Giralt, 74		46,79 11,11	35,66 11,13
600201	34586	Llicències antivirus McAfee	GI COMPRA	46,79 20/10/2020	Edifici c. Narcís Giralt, 74		46,79 11,11	35,66 11,13
600201	34587	Llicències antivirus McAfee	GI COMPRA	46,79 20/10/2020	Edifici c. Narcís Giralt, 74		46,79 11,11	35,66 11,13
600201	34588	Llicències antivirus McAfee	GI COMPRA	46,79 20/10/2020	Edifici c. Narcís Giralt, 74		46,79 11,11	35,66 11,13
600201	34589	Llicències antivirus McAfee	GI COMPRA	46,79 20/10/2020	Edifici c. Narcís Giralt, 74		46,79 11,11	35,66 11,13
600201	34590	Llicències antivirus McAfee	GI COMPRA	46,79 20/10/2020	Edifici c. Narcís Giralt, 74		46,79 11,11	35,66 11,13
600201	34591	Llicències antivirus McAfee	GI COMPRA	46,79 20/10/2020	Edifici c. Narcís Giralt, 74		46,79 11,11	35,66 11,13

AJUNTAMENT-AJUNTAMENT DE SABADELL

Data obtenció 19/02/2024 4:01
Pàg. 236

LLIBRE A LLIBRE A: BENS, DRETS I OBLIGACIONS DE L'ENT LOCAL

EPÍGRAF: III.6 CRÈDITS I DRETS DE CARÀCTER PERSONAL

SUBEPÍGRAF:

CLASSIFICAC	N. BÉ	QUANT. DESCRIPCIÓ	C. GESTO T. ADQUISICIÓ C. COST	COST ADQUI. D- ALTA	CENTRE UBICACIÓ	PLANTA ESPAI	V.B.C. DOT. AMORT	F.A. V.C.
600201	34592	Llicències antivirus McAfee	GI COMPRA	46,79 20/10/2020	Edifici c. Narcís Giralt, 74		46,79 11,11	35,66 11,13
600201	34593	Llicències antivirus McAfee	GI COMPRA	46,79 20/10/2020	Edifici c. Narcís Giralt, 74		46,79 11,11	35,66 11,13
600201	34594	Llicències antivirus McAfee	GI COMPRA	46,79 20/10/2020	Edifici c. Narcís Giralt, 74		46,79 11,11	35,66 11,13
600201	34595	Llicències antivirus McAfee	GI COMPRA	46,79 20/10/2020	Edifici c. Narcís Giralt, 74		46,79 11,11	35,66 11,13
600201	34596	Llicències antivirus McAfee	GI COMPRA	46,79 20/10/2020	Edifici c. Narcís Giralt, 74		46,79 11,11	35,66 11,13
600201	34597	Llicències antivirus McAfee	GI COMPRA	46,79 20/10/2020	Edifici c. Narcís Giralt, 74		46,79 11,11	35,66 11,13
600201	34598	Llicències antivirus McAfee	GI COMPRA	46,79 20/10/2020	Edifici c. Narcís Giralt, 74		46,79 11,11	35,66 11,13
600201	34599	Llicències antivirus McAfee	GI COMPRA	46,79 20/10/2020	Edifici c. Narcís Giralt, 74		46,79 11,11	35,66 11,13
600201	34600	Llicències antivirus McAfee	GI COMPRA	46,79 20/10/2020	Edifici c. Narcís Giralt, 74		46,79 11,11	35,66 11,13
600201	34601	Llicències antivirus McAfee	GI COMPRA	46,79 20/10/2020	Edifici c. Narcís Giralt, 74		46,79 11,11	35,66 11,13

AJUNTAMENT-AJUNTAMENT DE SABADELL

Data obtenció 19/02/2024 4:01
Pàg. 237

LLIBRE A LLIBRE A: BENS, DRETS I OBLIGACIONS DE L'ENT LOCAL

EPÍGRAF: III.6 CRÈDITS I DRETS DE CARÀCTER PERSONAL

SUBEPÍGRAF:

CLASSIFICAC	N. BÉ	QUANT. DESCRIPCIÓ	C. GESTO T. ADQUISICIÓ C. COST	COST ADQUI. D- ALTA	CENTRE UBICACIÓ	PLANTA ESPAI	V.B.C. DOT. AMORT	F.A. V.C.
600201	34602	Llicències antivirus McAfee	GI COMPRA	46,79 20/10/2020	Edifici c. Narcís Giralt, 74		46,79 11,11	35,66 11,13
600201	34603	Llicències antivirus McAfee	GI COMPRA	46,79 20/10/2020	Edifici c. Narcís Giralt, 74		46,79 11,11	35,66 11,13
600201	34604	Llicències antivirus McAfee	GI COMPRA	46,79 20/10/2020	Edifici c. Narcís Giralt, 74		46,79 11,11	35,66 11,13
600201	34605	Llicències antivirus McAfee	GI COMPRA	46,93 20/10/2020	Edifici c. Narcís Giralt, 74		46,93 11,14	35,76 11,17
600201	34980	Programari arxiu històric.	GI COMPRA	299,00 21/12/2020	Casa Ponsà - c. de la Indústria, 34		299,00 74,18	224,79 74,21
600201	34991	Llicència Epsilon Analytics-powered	GI COMPRA	7.260,00 31/12/2020	Edifici c. Narcís Giralt, 74		7.260,00 1.813,75	5.446,22 1.813,78
600201	35470	Adquisició de mòdul del programa "CYPE Ingenieros" específic pel càlcul i	GI COMPRA	2.714,46 17/06/2021	Edifici c. Narcís Giralt, 74		2.714,46 678,61	1.725,34 989,12
600201	35471	Llicències Microsoft	GI COMPRA	32.281,71 17/06/2021	Edifici c. Narcís Giralt, 74		32.281,71 8.070,42	20.518,77 11.762,94
600201	35474	Actualització informàtica aplicatiu comptabilitat	GI COMPRA	4.258,96 17/06/2021	Edifici c. Narcís Giralt, 74		4.258,96 1.064,74	2.707,06 1.551,90
600201	35506		GI COMPRA	7.820,23	Edifici c. Narcís Giralt, 74		15.640,46	8.980,02

AJUNTAMENT-AJUNTAMENT DE SABADELL

Data obtenció 19/02/2024 4:01
Pàg. 238

LLIBRE A LLIBRE A: BENS, DRETS I OBLIGACIONS DE L'ENT LOCAL

EPÍGRAF: III.6 CRÈDITS I DRETS DE CARÀCTER PERSONAL

SUBEPÍGRAF:

CLASSIFICAC N. BÉ	QUANT. DESCRIPCIÓ	C. GESTO T. ADQUISICIÓ C. COST	COST ADQUI. D- ALTA	CENTRE UBICACIÓ	PLANTA ESPAI	V.B.C. DOT. AMORT	F.A. V.C.
	Adquisició i implantació d'un software LIMS		17/06/2021			4.561,79	6.660,44
600201 36014		GI COMPRA	73.766,24	Edifici c. Narcís Giralt, 74		73.766,24	37.034,69
	96 Llicències WinSvrDCCore 2019 OLP 2Lic NL Gov Corel		29/12/2021			18.441,56	36.731,55
600201 36015		GI COMPRA	34.292,97	Edifici c. Narcís Giralt, 74		34.292,97	17.216,94
	845 Llicències Win Svr CAL 2019 OLP NL Gov UsrCAL		29/12/2021			8.573,24	17.076,03
600201 36016		GI COMPRA	43.400,28	Edifici c. Narcís Giralt, 74		43.400,28	21.789,31
	300 Llicències Win RmtDsktp Srvcs CAL 2019 OLP NL Gov UsrCAL		29/12/2021			10.850,07	21.610,97
600201 36017		GI COMPRA	3.645,81	Edifici c. Narcís Giralt, 74		3.645,81	1.830,39
	5 Llicències ExchgSvrStd 2019 OLP NL Gov		29/12/2021			911,45	1.815,42
600201 36018		GI COMPRA	73.779,92	Edifici c. Narcís Giralt, 74		73.779,92	37.041,56
	845 Llicències ExchgStdCAL 2019 OLP NL Gov UsrCAL		29/12/2021			18.444,98	36.738,36
600201 36019		GI COMPRA	21.436,89	Edifici c. Narcís Giralt, 74		21.436,89	10.762,48
	6 Llicències SQLSvrStdCore OLP 2Lic NL Gov CoreLic		29/12/2021			5.359,22	10.674,41
600201 36091		GI COMPRA	2.946,35	Edifici c. Narcís Giralt, 74		2.946,35	1.475,17
	10 Llicències MS Office Home & Business per a portàtils d'Acció social		31/12/2021			736,58	1.471,18
600201 37693		GI COMPRA	1.419,33	Edifici c. Narcís Giralt, 74		1.419,33	381,07
	Actualització MDT Aplitop MDT8.5_standard		05/12/2022			354,83	1.038,26

AJUNTAMENT-AJUNTAMENT DE SABADELL

Data obtenció 19/02/2024 4:01
Pàg. 239

LLIBRE A LLIBRE A: BENS, DRETS I OBLIGACIONS DE L'ENT LOCAL

EPÍGRAF: III.6 CRÈDITS I DRETS DE CARÀCTER PERSONAL

SUBEPÍGRAF:

CLASSIFICAC N. BÉ	QUANT. DESCRIPCIÓ	C. GESTO T. ADQUISICIÓ C. COST	COST ADQUI. D- ALTA	CENTRE UBICACIÓ	PLANTA ESPAI	V.B.C. DOT. AMORT	F.A. V.C.
600201	37694	GI COMPRA	1.650,44	Edifici c. Narcís Giralt, 74		1.650,44	443,13
	Actualització MDT Aplítol MDT8.5_professional		05/12/2022			412,61	1.207,31
600201	37998	SC COMPRA	18.137,22	Can Marcet - c. de Pau Claris, 86-138		18.137,22	4.646,10
	Programari estudi dades policials		23/12/2022	Edifici Can Marcet		4.534,30	13.491,12
600201	38001	SC COMPRA	17.641,80	Can Marcet - c. de Pau Claris, 86-138		17.641,80	4.519,20
	Programari gestió policia municipal de Sabadell		23/12/2022	Edifici Can Marcet		4.410,45	13.122,60
TOTAL Subepígraf:			C. Adq.: 2.574.756,29	Dot.: 344.397,54	V.B.C.: 3.819.975,55	F.A.: 3.639.868,84	V.C.: 180.106,71
TOTAL Epígraf:	III.6	CRÈDITS I DRETS DE CARÀCTER PERSONAL	C. Adq.: 2.574.756,29	Dot.: 344.397,54	V.B.C.: 3.819.975,55	F.A.: 3.639.868,84	V.C.: 180.106,71
TOTAL LLIBRE:	A	LLIBRE A: BENS, DRETS I OBLIGACIONS DE L'ENT LOCAL	C. Adq.: 2.574.756,29	Dot.: 344.397,54	V.B.C.: 3.819.975,55	F.A.: 3.639.868,84	V.C.: 180.106,71



Altes

AJUNTAMENT-AJUNTAMENT DE SABADELL

Data obtenció 19/02/2024 14:13
Pàg. 1

LLIBRE A LLIBRE A: BENS, DRETS I OBLIGACIONS DE L'ENT LOCAL

EPÍGRAF: III.6 CRÈDITS I DRETS DE CARÀCTER PERSONAL

SUBEPÍGRAF:

CLASSIFICAC	N. BÉ	QUANT. DESCRIPCIÓ	C. GESTO T. ADQUISICIÓ C. COST	COST ADQUI. D- ALTA	CENTRE UBICACIÓ	PLANTA ESPAI	V.B.C. DOT. AMORT	F.A. V.C.
600201	38349	Llicències SIEM	GI COMPRA	38.684,17 02/03/2023	Edifici c. Narcís Giralt, 74		38.684,17 8.081,28	8.081,28 30.602,89
600201	38350	Llicències NAC Clearpass	GI COMPRA	38.684,17 02/03/2023	Edifici c. Narcís Giralt, 74		38.684,17 8.081,28	8.081,28 30.602,89
600201	38351	Llicències WAF Fotiweb	GI COMPRA	38.684,17 02/03/2023	Edifici c. Narcís Giralt, 74		38.684,17 8.081,28	8.081,28 30.602,89
600201	38352	Llicències Karspersky Automated Security Awareness Platform	GI COMPRA	38.684,17 02/03/2023	Edifici c. Narcís Giralt, 74		38.684,17 8.081,28	8.081,28 30.602,89
600201	38850	Desenvolupament d'una eina integral per a la venda d'entrades de les piscines	GI CONSTRUCCIO REALITZADA PER CONTRACTE AMB TERCERS	9.075,00 01/08/2023	Edifici c. Narcís Giralt, 74		54.450,00 2.560,87	2.560,87 51.889,13
600201	38943	Sistema d'ajuda a l'explotació (SAE) per al servei de la TUS Cert 1	UH CONSTRUCCIO REALITZADA PER CONTRACTE AMB TERCERS	166.590,83 03/11/2023	Cotxeres Estació d'autobusos - pg. Comerç, 44-64		555.302,76 13.388,11	13.388,11 541.914,65
600201	38980	Paquet 600 llicències VMWare Horizon Enterprise Plus Subscription - Core	GI COMPRA	522.247,47 09/11/2023	Edifici c. Narcís Giralt, 74		522.247,47 18.958,29	18.958,29 503.289,18
600201	39029	Softwarew Microtox Omni V.4.2	SA COMPRA	368,45 14/12/2023	Edifici pl. del Gas 2		368,45 4,54	4,54 363,91

AJUNTAMENT-AJUNTAMENT DE SABADELL

Data obtenció 19/02/2024 14:13
Pàg. 2

LLIBRE A LLIBRE A: BENS, DRETS I OBLIGACIONS DE L'ENT LOCAL

EPÍGRAF: III.6 CRÈDITS I DRETS DE CARÀCTER PERSONAL

SUBEPÍGRAF:

CLASSIFICAC N. BÉ	QUANT. DESCRIPCIÓ	C. GESTO T. ADQUISICIÓ C. COST	COST ADQUI. D- ALTA	CENTRE UBICACIÓ	PLANTA ESPAI	V.B.C. DOT. AMORT	F.A. V.C.
TOTAL Subepígraf:			C. Adq.: 853.018,43	Dot.: 67.236,93 F.A.: 67.236,93	V.B.C.: 1.287.105,36 V.C.: 1.219.868,43		
TOTAL Epígraf:	III.6	CRÈDITS I DRETS DE CARÀCTER PERSONAL	C. Adq.: 853.018,43	Dot.: 67.236,93 F.A.: 67.236,93	V.B.C.: 1.287.105,36 V.C.: 1.219.868,43		
TOTAL LLIBRE:	A	LLIBRE A: BENS, DRETS I OBLIGACIONS DE L'ENT LOCAL	C. Adq.: 853.018,43	Dot.: 67.236,93 F.A.: 67.236,93	V.B.C.: 1.287.105,36 V.C.: 1.219.868,43		



IV. Béns i drets de tercers o dipositats o lliurats a l'ens local i revertibles al seu favor



IV. 1. Béns revertibles



Inventari

IV. REVERTIBLES

Inventari 2023

Núm B	Dte	Núm Inventar	Adreca	Nom del Bé	QuaUrb	Superfície	Sup. Const	Valor Inventari
IV.1	2	080	c. de Vila Cinca, 12		1-4	830,53	0,00	1.596.176,36 €
				11 Habitats al carrer de Vila Cinca, 12				
IV.1	6	079	c. de Campoamor, 105 4t A		1-7c	65,63	0,00	67.000,00 €
				Habitats al carrer de Campoamor, 105 4t A				
IV.1.	1	008	c. de les Tres Creus, 111-137 / c. Casanovas i Bosch, 52-62 sot -		1-9	0,00	6.218,00	541.139,17 €
				aparcament a la planta soterrani -3 i -2				
IV.1.	1	011	c. de la República, 33 bxs 01		1-2	127,75	0,00	118.069,98 €
				vestíbul del Teatre Municipal la Faràndula				
IV.1.	1	012	c. de Blasco de Garay, 5 bis soterrani -1 i -2		d-1	1.613,00	1.613,00	463.970,79 €
				soterranis -1 i -2 (UA-18)				
IV.1.	1	016	c. de Calderon, 143-165		c-1	0,00	0,00	1.084.748,63 €
				CEIP Nostra Llar				
IV.1.	1	017	c. de les Tres Creus, 202-236 / c. d'Alquersuari i Pascual, 169		c-nt	0,00	7.301,68	2.960.000,00 €
				aportació a Fires i Congressos SBD, S.L (antiga ABB)				
IV.1.	1	018	pl. de Dolors Miralles, 8 / c. de Blasco de Garay, 14		d-1	3.058,00	3.174,00	667.357,22 €
				adscripció a favor de VIMUSA aparcament planta soterrani -1 i -2				
IV.1.	1	024	c. de Sol i Padris, 60 2 plantes soterrani, baixos i 6 plantes (a parti		e-1	0,00	9.858,29	541.068,68 €
				dret de superfície a favor de VIMUSA / Habitats dotacionals Sant Oleguer.				

IV. REVERTIBLES**Inventari 2023**

<u>Núm B</u>	<u>Dte</u>	<u>Núm Inventar</u>	<u>Adreca</u>	<u>Nom del Bé</u>	<u>QuaUrb</u>	<u>Superfície</u>	<u>Sup. Const</u>	<u>Valor Inventari</u>
IV.1.	1	025	c. de l'Alquersuari i Pascual (davant 143-169)		A-1	0.00	8.807.00	744.748.41 €
				dret de superfície del subsòl / Aparcament Centre de fires i congressos SL				
IV.1.	1	027	c. de Xaloc, 29 / rda. Orient, 73		C-2	0.00	0.00	650.789.10 €
				concessió de servei públic per l'ampliació del Tanatori Municipal				
IV.1.	1	029	c. Brujas, 161		c-1	0.00	0.00	495.253.47 €
				Escola Oficial d'Idiomes (dret de superfície a favor Generalitat)				
IV.1.	1	033	c. de Calderón, 32-52 sot-04 places 60,61,62,63,64 i 72 a 95		1-3	0.00	293.44	102.806.70 €
				29 places d'aparcament a cedir a partir 1/01/2066 (75anys)				
IV.1.	1	034	pl. Mossèn Geis		d-1	0.00	4.396.06	898.085.37 €
				concessió aparcament soterrani				
IV.1.	1	040	c. de l'Estrella, 110		c-2	0.00	0.00	0.00 €
				local nova construcció - antiga Obrera				
IV.1.	1	046	pl. de l'Imperial, 4 / c. de Felix Amat, 2-4 (plantes -1, ss. bxs. 01,02		c-7	0.00	5.762.00	4.986.546.00 €
				concessió de domini públic - Complex de cinemes Imperial				
IV.1.	1	047	pl. de l'Imperial, 4 / c. de Fèlix Amat, 2-4 sot-2 i sot-3		c-7	1.412.74	2.164.98	371.151.57 €
				concessió de domini públic explotació pàrquing Imperial				
IV.1.	1	052	rda. de Bellesguard, 13 - 25		C-4		0.00	3.606.072.63 €
				Piscines Municipals Joan Serra				

IV. REVERTIBLES**Inventari 2023**

<u>Núm B</u>	<u>Dte</u>	<u>Núm Inventar</u>	<u>Adreca</u>	<u>Nom del Bé</u>	<u>QuaUrb</u>	<u>Superfície</u>	<u>Sup. Const</u>	<u>Valor Inventari</u>
IV.1.	1	054	c. Colom, 2 / c. Coromines (davant 21)	soterrani -2 i -3	a-1 / c-8	0.00	11.818.00	1.610.906.85 €
				concessió administrativa del pàrquing del Mercat Central				
IV.1.	1	055	pl. de Joan Olius, 9 / c. Sant Pau, 30		d-1 / 1-8		3.587.00	953.806.21 €
				Pàrquing Migdia SL				
IV.1.	1	056	c. Riego, 137-145		c-5	0.00	2.613.00	228.186.62 €
				dret de superfície a favor de SBD Creixent SA / Delegació d'Hisenda				
IV.1.	1	060	pl. del Doctor Robert, 2B		d-1		0.00	1.00 €
				concessió administrativa pàrquing Saba				
IV.1.	1	067	c. Blasco de Garay, 21 sot -1 (primer nivell)		d-1		850.00	360.630.00 €
				concessió administrativa a favor de Serveis de Medi Àmbiet SA				
IV.1.	1	069	c. d' Emprius, 13-15		C-1		396.82	166.380.80 €
				Concessió administrativa Castellans de Sabadell				
IV.1.	1	076	c. de Martí l'Humà, 34-42 / c. dels Calders, 32-56		c-1	0.00	2.504.97	2.757.951.08 €
				Vapor Molins. Adscripció a Promoció Econòmica de Sabadell, S.L.				
IV.1.	1	083	Rambla, 81-83, 2n 1a		1-4	89.76	0.00	126.628.49 €
				Habitatge a la Rambla, 81-83, 2n 1a				
IV.1.	1	087	ctra. de Barcelona, 169-179 / c. Zurbano, 102-114		1-8	507.06	0.00	654.067.69 €
				solar edificable provinent del 10% d'aprofitament UA-78				

IV. REVERTIBLES**Inventari 2023**

<u>Núm B</u>	<u>Dte</u>	<u>Núm Inventar</u>	<u>Adreca</u>	<u>Nom del Bé</u>	<u>QuaUrb</u>	<u>Superfície</u>	<u>Sup. Const</u>	<u>Valor Inventari</u>
IV.1.	1	090	Via Massaqué. 16-22B		1-2	743.81	743.81	230.872,27 €
				Subsol aparcament davant Purissima				
IV.1.	1	091	c. de Lepant, 43-45, 1r 4a		1-3	61,39	0,00	74.394,10 €
				Habitatge al c. de Lepant, 43-45, 1r 4a				
IV.1.	1	092	ptae. de Vila i Fusté. 6. bx 1a		1-9	53,40	0,00	59.041,41 €
				Habitatge al ptae. de Vila i Fusté. 6. bx 1a				
IV.1.	2	004	parc del Taulí, 35		C-2	6.465,00	0,00	9.992,00 €
				terrenys Parc Taulí - aparcament zona hospitalària				
IV.1.	2	005	c. de Castellar del Vallès, 224		c-2	625,00	1.666,00	832.858,82 €
				casal d'avis de la Creu Alta				
IV.1.	2	009	c. Roca, 196		a-1	619,50	0,00	6.909,72 €
				dret de superfície aparcament soterrani vial entre Edifici TR3 - 4-Eix Macià (total 5				
IV.1.	2	021	ptae. d'en Lluís Mimó / ptae. de la Riereta		a-1	190,72	0,00	273.334,00 €
				concessió part de l'aparcament soterrani de la Torre Milenium				
IV.1.	2	038	c. de Castellar del Vallès, 222		c-2	0,00	1.966,00	924.546,76 €
				Cap Creu Alta				
IV.1.	2	049	riu Ripoll, 187		b-1	128,67	128,67	19.667,12 €
				caseta elevadora d'aigua				

IV. REVERTIBLES**Inventari 2023**

<u>Núm B</u>	<u>Dte</u>	<u>Núm Inventar</u>	<u>Adreca</u>	<u>Nom del Bé</u>	<u>QuaUrb</u>	<u>Superfície</u>	<u>Sup. Const</u>	<u>Valor Inventari</u>
IV.1.	2	070	Parc del Taulí, 35		C-2	2.810,90	0,00	991.404,43 €
				ampliació de l'edifici de l'equipament sanitari				
IV.1.	2	100	ctra. de Prats, 36-44		c-3	858,38	492,38	225.318,77 €
				Cal Balsach nau nord part de carrer				
IV.1.	3	014	c. de Praga, 49		c-1	8.003,60	0,00	1.008.720,00 €
				CEIP Can Llong				
IV.1.	3	015	c. de Vallmanya, 17-29		C-5	2.499,27	0,00	826.375,00 €
				comissaria dels mossos d'esquadra				
IV.1.	3	022	c. Lles, 2 / avda. Matadepera, 297		b-3	0,00	2.199,55	482.960,91 €
				concessió benzinera Repsol.				
IV.1.	3	035	pg. de Sant Bernat, 22		c-2	0,00	1.720,00	978.039,39 €
				Cap ca n'Oriac (dret de superfície a favor de CATSALUT)				
IV.1.	3	042	c.d'Armand Obiols, 52 / avda. de Francesc Trabal, 31		c-1	9.590,67	6.904,00	69.936,67 €
				IES Joan Oliver (dret de superfície a favor de la Generalitat)				
IV.1.	3	062	c. Puiç Major, 63-65 edificis 2 i 3 i consergeria		c-1		1.221,37	328.047,25 €
				concessió administrativa Associació EEE Xaloc				
IV.1.	3	071	c. Mulleres, 26-28		c-1	1.096,25	0,00	179.313,61 €
				concessió administrativa del domini públic a favor de l'Associació Escola d'Educa				

IV. REVERTIBLES
Inventari 2023

Núm B	Dte	Núm Inventar	Adreca	Nom del Bé	QuaUrb	Superfície	Sup. Const	Valor Inventari
IV.1.	3	084	c. de Guadarrama, 11, baixos 1a		1-6a	95.00	0.00	121.752.19 €
				Habitatge al c. de Guadarrama, 11, baixos 1a				
IV.1.	3	086	rda. de Collsalarca, 249, 2n 4a		1-6a	90.00	0.00	87.307.47 €
				Habitatge a la rda. Collsalarca, 249, 2n 4a				
IV.1.	3	088	c. Santiago Segura 3, bx 3a		2-2f	71.00	0.00	56.184.51 €
				Habitatge al c. Santiago Segura, 3, bx 3a				
IV.1.	4	013	ctra. Terrassa / avda. de la Pau, 120		C-5	32.432.01	0.00	398.545.53 €
				complex Central Mossos d'Esquadra				
IV.1.	4	020	pl. de la Llibertat / c. de la Lusitània, 20B S01		d-1	4.021.06	0.00	1.006.825.92 €
				concessió aparcament soterrani				
IV.1.	4	031	pl. de Sant Agustí, 4 / c. de Feliu de la Penya, 2A		c-2	0.00	1.654.00	2.199.370.01 €
				CAP Concòrdia				
IV.1.	4	036	c. de Viena, 1-7		c-0	5.597.33	0.00	0.00 €
				CEIP Mas Boadella				
IV.1.	4	037	c. de la Serra Camaró, 10		e-1	7.296.08	15.372.55	2.223.047.85 €
				dret de superfície a favor de VIMUSA / Habitatges dotacionals Via Alexandra				
IV.1.	4	057	c. de Serra d'en Camaró, 15		c-8	0.00	4.992.00	4.500.000.00 €
				dret de superfície a favor del Mercadona - centre comercial				

IV. REVERTIBLES**Inventari 2023**

<u>Núm B</u>	<u>Dte</u>	<u>Núm Inventar</u>	<u>Adreca</u>	<u>Nom del Bé</u>	<u>QuaUrb</u>	<u>Superfície</u>	<u>Sup. Const</u>	<u>Valor Inventari</u>
IV.1.	4	063	c. Turina. 1-19		c-1		790.30	201.672.66 €
				concessió administrativa de la pl. baixa i part de la 1a dels edificis 1 i 2 a l'Escola				
IV.1.	4	068	c. d'Apúlia, 40 pl. baixa - complex Olímpia		c-4	0.00	479.00	392.110.00 €
				concessió administrativa Federació Catalana de Futbol				
IV.1.	4	073	c. de Juli Garreta, 13. 2n 4a		1-7c	64.15	64.15	28.661.85 €
				Habitatge al carrer Juli Garreta, 13. 2n 4a				
IV.1.	4	075	rda. d'Europa, 522		c-2	1.819.00	0.00	263.463.96 €
				Dret de superfície CAP Can Llong				
IV.1.	4	093	c. de l'Abad Escarré, 11, 5è 3a		1-6a	66.31	0.00	71.018.53 €
				Habitatge al c. de l'Abad Escarré, 11, 5è 3a				
IV.1.	4	094	c. de Plutarc, 44, 3r 1a		1-6a	97.89	0.00	70.000.00 €
				Habitatge al c. de Plutarc, 44, 3r 1a				
IV.1.	4	095	av. de Paraires, 26B, 2n 3a		2-2f	79.45	0.00	71.000.00 €
				Habitatge a l'av. de Paraires, 26B, 2n 3a				
IV.1.	4	096	c. de Socrates, 7, 3r 1a		1-6a	88.16	0.00	74.279.10 €
				Habitatge al c. de Socrates, 7, 3r 1a				
IV.1.	4	098	c. de Corneli Nepós, 7, 1r 4a		1-6a	64.26	0.00	90.000.00 €
				Habitatge c. de Corneli Nepós, 7, 1r 4a				

IV. REVERTIBLES**Inventari 2023**

<u>Núm B</u>	<u>Dte</u>	<u>Núm Inventar</u>	<u>Adreca</u>	<u>Nom del Bé</u>	<u>QuaUrb</u>	<u>Superfície</u>	<u>Sup. Const</u>	<u>Valor Inventari</u>
IV.1.	4	099	ctra. de Terrassa, 430, 6è 2a		1-6a	57.00	0.00	55.018,86 €
				Habitatge ctra. de Terrassa, 430, 6è 2a				
IV.1.	5	010	ctra. de Barcelona, 64		c-6	1.036,85	0.00	758.612,71 €
				dret de superfície a favor Generalitat / Bombers				
IV.1.	5	028	pa. del Comerc. 64		b-3	0.00	12.561.00	2.063.693,27 €
				concessió administrativa cotxeres de la TUS				
IV.1.	5	030	c. de La Palma, 121		c-3 [60]	0.00	1.388.00	591.242,89 €
				dret de superfície a favor de la Generalitat / centre cívic Arraona-Merinals				
IV.1.	5	039	c. de Malta, 2-12 / c. de Finlàndia, 5		c-1	8.006,87	3.569,74	2.856.490,87 €
				CEIP Can Gambus (abans III1/5277)				
IV.1.	5	044	c. de Verqòs cantonada c. del Bruc		b-3	113,99	113,90	73.272,00 €
				concessió administrativa a favor de Gas Natural				
IV.1.	5	050	c. de Prat de la Riba, 91 interior		C-4 [49]	3.100,57	2.379,00	283.745,47 €
				ampliació del Club de Tennis, concessió porció terreny per a pistes				
IV.1.	5	051	c. de Prat de la Riba, 71 / avda. de Rafael de Casanova, 89		C-4 [49]	5.670,82	0.00	0,00 €
				ampliació del Club de Tennis, concessió terreny per a pistes, gimnàs i aparcament				
IV.1.	5	061	c. de Permanyer, 61-85		c-2	834,52	0.00	0,00 €
				CAP Gràcia (abans III1/5281- cessió de domini al Servei Català de la Salut)				

IV. REVERTIBLES

Inventari 2023

Núm B	Dte	Núm Inventar	Adreca	Nom del Bé	QuaUrb	Superfície	Sup. Const	Valor Inventari
IV.1.	5	101	c. de Jacint Verdaquer, 46		c-1	6.078,56	0,00	2.322.810,72 €
				IES Pau Vila				
IV.1.	6	003	camí de Sant Cugat del Vallès, 5		A-3	614.968,27	0,00	2.929.833,99 €
				Aeroport de Sabadell				
IV.1.	6	026	pl. Margarida Xirgu i pl. d'Enric Morera		a-1	5.414,95	0,00	32.544,50 €
				concessió administrativa de l'aparcament RENFE Sud (en superfície)				
IV.1.	6	041	c. de Salvat Papasseit, 65 / c. Verge de la Paloma, 19		c-2	0,00	1.282,00	345.342,52 €
				dret de superfície centre de dia Creu de Barberà				
IV.1.	6	043	c. de Diego de Almagro, 38-54		e-1	4.460,85	10.990,83	1.406.267,80 €
				dret de superfície per la construcció habitatges dotacionals				
IV.1.	6	059	pg. d'Espronceda, 10 sot-1, sot-02 i sot-03		a-1	6.558,59	6.558,59	2.900.000,00 €
				concessió administrativa pàrquing en el subsòl a Empark Aparcamientos y Servicio				
IV.1.	6	064	c. de Diego de Almagro, 42B - local B-		e-1	468,78	468,78	457.060,50 €
				concessió administrativa Salut Mental Sabadell				
IV.1.	6	065	c. de Diego de Almagro, 46B - Local A		e-1	504,00	504,00	491.400,00 €
				concessió administrativa a CIPO				
IV.1.	6	077	c. de Campoamor 75, bloc 2-B, 3º 1ª		2-1c	58,72	0,00	47.700,00 €
				Habitatge c. de Campoamor 75, bloc 2-B, 3º 1ª				

IV. REVERTIBLES**Inventari 2023**

<u>Núm B</u>	<u>Dte</u>	<u>Núm Inventar</u>	<u>Adreca</u>	<u>Nom del Bé</u>	<u>QuaUrb</u>	<u>Superfície</u>	<u>Sup. Const</u>	<u>Valor Inventari</u>
IV.1.	6	078	c. Josep Guardiet 6. 3r D		2-2c	72.00	0.00	67.000.00 €
				Habitatge al carrer Josep Guardiet 6. 3r D				
IV.1.	6	081	c. de l'Esglesia Romànica, 11. 1r 2a		1-6a	73.63	0.00	131.263.83 €
				Habitatge al carrer de l'Esglesia Romànica. 11. 1r 2a				
IV.1.	6	085	c. de l'Esglesia Romànica. 79. baixos 1a		1-6a	85.00	0.00	62.280.16 €
				Habitatge al c. de l'Esglesia Romànica. 79. baixos 1a				
IV.1.	7	032	avda. de Can Roqueta. 1E		c-2	0.00	0.00	0.00 €
				masia de can Roqueta / concessió APDP SBD i Comarca				
IV.1.	7	045	antiga ctra.de Caldes, 5		C-6	135.292.49	0.00	7.529.514.82 €
				concessió per a la gestió del servei del Cementi Municipal				
IV.1.	7	048	antiga carretera de Caldes. 1		C-6	6.761.17	0.00	1.183.944.63 €
				concessió per a la gestió del servei del Crematori Municipal				
IV.1.	7	058	c. De Can Camps. 1A		B-3		3.852.00	577.908.40 €
				concessió de domini públic - ITV				
IV.1.	7	066	c. de Mas Baiona.20 / c. Ca n'Alzina.71		6-2b	4.810.00	0.00	763.400.00 €
				dret de superfície implantació activitat traslladada Hanson Hispania SA				
IV.1.	7	072	pl. de Cristóbal Ramos.2		c-2	1.912.00	0.00	40.219.73 €
				cessió a Generalitat CAP de Torre Romeu				



Baixes

IV. REVERTIBLES**Baixes. Inventari 2023**

<u>Núm B</u>	<u>Dte</u>	<u>Núm Inventari</u>	<u>Adreca</u>	<u>Nom del Bé</u>	<u>QuaUr</u>	<u>Superfície</u>	<u>Sup. const.</u>	<u>Valor Inventari</u>
IV.1.	3	022	c. Lles. 2 / avda. Matadepera. 297		b-3	0.00	2199.55	482.960.91
			concessió benzinera Repsol.					



Altes

IV. REVERTIBLES**Altes. Inventari 2023**

<u>Núm B</u>	<u>Dt</u>	<u>Núm Inventari</u>	<u>Adreca</u>	<u>Nom del Bé</u>	<u>QuaUr</u>	<u>Superfície</u>	<u>Sup. const</u>	<u>Valor Inventari</u>
IV.1.	1	102	c. de Vidal, 4-44		c-1	7.625,60	0,00	2.921.569,77
				Edifici Artèxtil				
IV.1.	1	106	c. de Martí l'Humà, 48-50		c-1	4.017,90	0,00	235.115,72
				Reserva equipament educatiu carrer Martí l'Humà				
IV.1.	3	104	c. de Zuric, 1-47		c-1	9.122,09	0,00	1.150.204,33
				Reserva equipament educatiu carrer Zuric				
IV.1.	4	103	c. d'Aristòtil, 3 bx 2a		2-1e	55,45	0,00	80.940,00
				Habitatge c. d'Aristòtil, 3 bx 2a				
IV.1.	6	105	c. de Diego de Almagro, 34-36		c-2	4.737,85	0,00	1.033.325,09
				Reserva centre de gent gran carrer Diego de Almagro				

5.421.154,91 €



V. Obligacions de l'ens local



V. 1. Emprèstits i deute local



V. 2. Préstecs per un termini superior a un any

PASSIUS FINANCERS

SITUACIÓ I MOVIMENTS DELS DEUTES

DEUTES A COST AMORTITZAT

EXERCICI 2023

IDENTIFICACIÓ DEUTE	T.I.E	DEUTE A L'1 GENER		CREACIONS		INTERESSOS REPORTATS SEGONS T.I.E.		INTERESSOS CANCEL·LATS (7)	DIFERÈNCIES DE CANVI		DISMINUCIONS		DEUTE A 31 DESEMBRE	
		COST AMORTITZAT (1)	INTERESSOS EXPLÍCITS (2)	EFFECTIU (3)	DESPESES (4)	EXPLÍCITS (5)	RESTA (6)		DEL COST AMORTITZAT (8)	D'INTERESSOS EXPLÍCITS (9)	VALOR COMPTABLE (10)	RESULTAT (11)	COST AMORTITZAT (12)=1+3-4 +6+8-10	INTERESSOS EXPLÍCITS (13)=2+5 -7+9
2007/1/LIBER Antic préstec ref		560.868,48	764,65			13.763,71		14.528,36			560.868,48			
2010/1/CM Signat el 14/04/2010		751.357,29	2.556,95			10.128,50		10.844,42			210.374,22		540.983,07	1.841,03
2010/1/CS Signat el 14/04/2010		1.432.645,70	7.192,20			49.582,85		45.812,75			390.986,94		1.041.658,76	10.962,30
2010/1/PIE 8 Liquidació definitiva		1.365.821,16									151.757,76		1.214.063,40	
2011/1/PIE 9 Liquidació definitiva		5.333.637,83									592.626,60		4.741.011,23	
2014/1/BANKIA Préstec amb garantia		742.431,79	491,65			24.948,01		24.254,83			167.889,45		574.542,34	1.184,83
2014/1/BS Préstec Diputació		988.133,39				50.731,38		50.731,38			647.359,93		340.773,46	
2015/1/BS2 Prestec signat 02 de		2.361.834,70				83.586,00		83.586,00			828.010,50		1.533.824,20	
2015/1/BS3 Operació de crèdit a		623.603,82				10.092,11		10.092,11			623.603,82			
2016/1/BS Op de crèdit llarg		3.433.784,59				124.302,97		124.302,97			807.673,34		2.626.111,25	
2016/1/BS2 Op. de crèdit llarg		2.428.388,06				87.907,63		87.907,63			571.190,25		1.857.197,81	
2017/1/BS Préstec signat el		5.519.812,52				196.028,17		196.028,17			1.144.852,43		4.374.960,09	
2017/1/BS2 Préstec signat octubre		1.734.883,66				62.593,83		62.593,83			320.493,63		1.414.390,03	

PASSIUS FINANCERS

SITUACIÓ I MOVIMENTS DELS DEUTES

DEUTES A COST AMORTITZAT

EXERCICI 2023

IDENTIFICACIÓ DEUTE	T.I.E	DEUTE A L'1 GENER		CREACIONS		INTERESSOS REPORTATS SEGONS T.I.E.		INTERESSOS CANCEL·LATS (7)	DIFERÈNCIES DE CANVI		DISMINUCIONS		DEUTE A 31 DESEMBRE	
		COST AMORTITZAT (1)	INTERESSOS EXPLÍCITS (2)	EFFECTIU (3)	DESPESES (4)	EXPLÍCITS (5)	RESTA (6)		DEL COST AMORTITZAT (8)	D'INTERESSOS EXPLÍCITS (9)	VALOR COMPTABLE (10)	RESULTAT (11)	COST AMORTITZAT (12)=1+3-4 +6+8-10	INTERESSOS EXPLÍCITS (13)=2+5 -7+9
2017/1/BS3 Préstec signat		4.136.244,91				34.177,79		34.177,79			674.313,89		3.461.931,02	
2017/1/BSANT Préstec signat el		6.988.489,52	28.327,84			245.880,35		222.345,35			1.164.748,24		5.823.741,28	51.862,84
2018/1/BS Op de crèdit llarg		7.332.166,44				269.511,40		269.511,40			1.105.891,53		6.226.274,91	
2019/1/BBVA Prestec signat 24 de		8.302.327,12	20.120,23			254.813,04		217.249,59			1.229.974,40		7.072.352,72	57.683,68
2019/1/BS Préstec Banc		3.100.000,00				16.219,72		16.219,72			400.000,00		2.700.000,00	
2020/1/BBVA Préstec signat el		10.977.402,64	29.592,64			359.532,05		321.529,50			1.372.175,32		9.605.227,32	67.595,19
2020/1/BS Préstec signat el		3.432.167,69				128.912,01		128.912,01			324.752,09		3.107.415,60	
2021/1/BBVA Prestec REF		14.198.550,07	39.390,33			452.487,57		371.111,93			1.622.691,44		12.575.858,63	120.765,97
2022/1/BBVA Préstec ref. 0182 6035				14.198.193,11		378.262,56		344.283,13			788.788,50		13.409.404,61	33.979,43
2022/1/CENGIN Préstec ref				2.400.000,00		5.899,63		0,03					2.400.000,00	5.899,60
2022/1/PIE20F Liquidació definitiva		6.436.156,31									4.481.297,31		1.954.859,00	
2023/1/BBVA Préstec ref. 0182 6035				418.907,01							418.907,01			
2023/1/CENGIN Préstec ref				658.500,00		208,58							658.500,00	208,58



V. 3. Despeses plurianuals reconegudes

EXERCICIS POSTERIORIS

COMPROMISOS DE DESPESA AMB CÀRREC A PRESSUPOSTOS D'EXERCICIS POSTERIORIS

EXERCICI 2023

APLIC. PRESSUPOSTÀRIA	DESCRIPCIÓ	COMPROMISOS DE DESPESES ADQUIRITS B CÀRREC AL PRESSUPOST DE L'EXERCICI				
		2.024	2.025	2.026	2.027	ANYS SUCCESSIUS
2023.100.9120.10000	Retribucions bàsiques Òrgans Govern					
2023.100.9120.16000	Seguretat social					
2023.100.9120.23000	Dietes dels membres dels òrgans de govern					
2023.100.9120.23100	Locomoció dels membres dels òrgans de govern					
2023.100.9120.2310098	Locomoció dels membres dels òrgans de govern					
2023.100.9120.48700	Transferències grups municipals					
2023.100.9121.11000	Retribucions bàsiques personal eventual					
2023.100.9121.16000	Seguretat social					
2023.100.9220.16000	Seguretat social					
2023.100.9223.11000	Retribucions bàsiques personal eventual					
2023.100.9223.16000	Seguretat social					
2023.101.9122.12001	Salari del Grup A2					
2023.101.9122.12003	Salari del Grup C1					
2023.101.9122.12004	Salari del Grup C2					
2023.101.9122.12005	Salari del Grup E					
2023.101.9122.12006	Triennis personal funcionari					
2023.101.9122.12100	Complement de destí personal funcionari					
2023.101.9122.12101	Complement específic personal funcionari					
2023.101.9122.12103	Altres complements personal funcionari					

EXERCICIS POSTERIORIS

COMPROMISOS DE DESPESA AMB CÀRREC A PRESSUPOSTOS D'EXERCICIS POSTERIORIS

EXERCICI 2023

APLIC. PRESSUPOSTÀRIA	DESCRIPCIÓ	COMPROMISOS DE DESPESES ADQUIRITS B CÀRREC AL PRESSUPOST DE L'EXERCICI				
		2.024	2.025	2.026	2.027	ANYS SUCCESSIUS
2023.101.9122.14300	Altres personal					
2023.101.9122.15200	Altres incentius					
2023.101.9122.16000	Seguretat social					
2023.101.9122.22000	Material d'oficina no inventariable					
2023.101.9122.22001	Premsa, revistes, llibres i altres publicacions	6.373,68				
2023.101.9122.22105	Productes alimentaris					
2023.101.9122.2210598	Productes alimentaris					
2023.101.9122.22111	Subministraments recanvis maq., utilatge i elements transp.					
2023.101.9122.2211198	Subministraments recanvis maq., utilatge i elements transp.					
2023.101.9122.22112	Subministraments de mat. electrònic, elèctric i de telecom.					
2023.101.9122.22199	Altres subministraments					
2023.101.9122.22201	Comunicacions postals	166,37				
2023.101.9122.2260200	Difusió d'activitats					
2023.101.9122.2260202	Publicacions					
2023.101.9122.22606	Reunions, conferències i cursos					
2023.101.9122.22699	Altres despeses diverses					
2023.101.9122.2269998	Altres despeses diverses					
2023.101.9122.22799	Altres treballs realitzats per altres empreses i prof.					
2023.101.9122.2279998	Altres treballs realitzats per altres empreses i prof.					

EXERCICIS POSTERIORIS

COMPROMISOS DE DESPESA AMB CÀRREC A PRESSUPOSTOS D'EXERCICIS POSTERIORIS

EXERCICI 2023

APLIC. PRESSUPOSTÀRIA	DESCRIPCIÓ	COMPROMISOS DE DESPESES ADQUIRITS B CÀRREC AL PRESSUPOST DE L'EXERCICI				
		2.024	2.025	2.026	2.027	ANYS SUCCESSIUS
2023.101.9122.23001	Dietes membres corporació					
2023.101.9122.23020	Dietes personal no directiu					
2023.101.9122.23022	Dietes personal no directiu departaments					
2023.101.9122.23100	Locomoció dels membres dels òrgans de govern					
2023.101.9122.2310098	Locomoció dels membres dels òrgans de govern					
2023.101.9122.23120	Del personal no directiu					
2023.101.9122.23122	Locomoció personal no diirectiu departaments					
2023.101.9122.46600	A altres entitats que agrupin municipis					
2023.101.9122.46700	A Consorcis					
2023.101.9122.48300	Subvencions i aportacions institucionals					
2023.101.9209.22699	Altres despeses diverses					
2023.101.9209.22706	Estudis i treballs tècnics					
2023.101.9209.22799	Altres treballs realitzats per altres empreses i prof.					
2023.101.9209.2279998	Altres treballs realitzats per altres empreses i prof.					
2023.101.9221.12004	Salari del Grup C2					
2023.101.9221.12005	Salari del Grup E					
2023.101.9221.12006	Triennis personal funcionari					
2023.101.9221.12100	Complement de destí personal funcionari					
2023.101.9221.12101	Complement específic personal funcionari					

EXERCICIS POSTERIORIS

COMPROMISOS DE DESPESA AMB CÀRREC A PRESSUPOSTOS D'EXERCICIS POSTERIORIS

EXERCICI 2023

APLIC. PRESSUPOSTÀRIA	DESCRIPCIÓ	COMPROMISOS DE DESPESES ADQUIRITS B CÀRREC AL PRESSUPOST DE L'EXERCICI				
		2.024	2.025	2.026	2.027	ANYS SUCCESSIUS
2023.101.9221.12103	Altres complements personal funcionari					
2023.101.9221.15000	Productivitat					
2023.101.9221.15200	Altres incentius					
2023.101.9221.16000	Seguretat social					
2023.101.9221.20302	Lloguers de maquinària, instal·lacions Departaments	738,10				
2023.101.9221.22199	Altres subministraments					
2023.101.9221.22601	Atencions protocol·làries i representatives	3.569,56				
2023.101.9221.2260198	Atencions protocol·làries i representatives					
2023.101.9221.22699	Altres despeses diverses					
2023.101.9221.22799	Altres treballs realitzats per altres empreses i prof.					
2023.200.1640.12000	Salari del Grup A1					
2023.200.1640.12004	Salari del Grup C2					
2023.200.1640.12006	Triennis personal funcionari					
2023.200.1640.12100	Complement de destí personal funcionari					
2023.200.1640.12101	Complement específic personal funcionari					
2023.200.1640.12103	Altres complements personal funcionari					
2023.200.1640.15200	Altres incentius					
2023.200.1640.16000	Seguretat social					
2023.200.1640.47900	Transferències corrents a empreses privades					

EXERCICIS POSTERIORIS

COMPROMISOS DE DESPESA AMB CÀRREC A PRESSUPOSTOS D'EXERCICIS POSTERIORIS

EXERCICI 2023

APLIC. PRESSUPOSTÀRIA	DESCRIPCIÓ	COMPROMISOS DE DESPESES ADQUIRITS B CÀRREC AL PRESSUPOST DE L'EXERCICI				
		2.024	2.025	2.026	2.027	ANYS SUCCESSIUS
2023.200.4320.12001	Salari del Grup A2					
2023.200.4320.12004	Salari del Grup C2					
2023.200.4320.12006	Triennis personal funcionari					
2023.200.4320.12100	Complement de destí personal funcionari					
2023.200.4320.12101	Complement específic personal funcionari					
2023.200.4320.12103	Altres complements personal funcionari					
2023.200.4320.13000	Retribucions bàsiques personal laboral fix					
2023.200.4320.13002	Altres remuneracions personal laboral fix					
2023.200.4320.15200	Altres incentius					
2023.200.4320.16000	Seguretat social					
2023.200.4320.20502	Lloguers de mobiliari i estris Departaments					
2023.200.4320.22000	Material d'oficina no inventariable					
2023.200.4320.22199	Altres subministraments					
2023.200.4320.22602	Publicitat					
2023.200.4320.2260200	Difusió d'activitats	17.100,00	4.100,00			
2023.200.4320.22606	Reunions, conferències i cursos					
2023.200.4320.22699	Altres despeses diverses					
2023.200.4320.22706	Estudis i treballs tècnics					
2023.200.4320.22799	Altres treballs realitzats per altres empreses i prof.	17.531,00				

EXERCICIS POSTERIORIS

COMPROMISOS DE DESPESA AMB CÀRREC A PRESSUPOSTOS D'EXERCICIS POSTERIORIS

EXERCICI 2023

APLIC. PRESSUPOSTÀRIA	DESCRIPCIÓ	COMPROMISOS DE DESPESES ADQUIRITS B CÀRREC AL PRESSUPOST DE L'EXERCICI				
		2.024	2.025	2.026	2.027	ANYS SUCCESSIUS
2023.200.4320.2279901	Treballs realitzats per altres empreses i professionals					
2023.200.4320.2279902	Treballs realitzats per altres empreses i professionals					
2023.200.4320.2279998	Altres treballs realitzats per altres empreses i prof.					
2023.200.4320.46500	A Comarques					
2023.200.4320.46600	A altres entitats que agrupin municipis					
2023.200.4320.48201	Transf.corrents institucions sense ànim de lucre					
2023.200.4320.48829	Subv. nomin. a Fund Especial Antiga Caixa Sabadell 1859					
2023.200.4320.48831	Subv nominativa Amics de Medievalia de Sabadell					
2023.200.4320.48832	Subv. nominativa al Club de Natació Sabadell					
2023.200.4320.62302	Inv. nova en maquinària, instal·l. i utilitatge Departaments					
2023.200.4320.62502	Mobiliari Departaments					
2023.200.4320.63302	Maquinària, instal·lacions tècniques i utilitatge Departament	25.350,00				
2023.200.4320.64000	Despeses en inversions de caràcter immaterial					
2023.200.4320.64002	Despeses en inversions de caràcter immaterial Departaments					
2023.200.4320.64102	Despeses en aplicacions informàtiques Departaments					
2023.200.4920.22699	Altres despeses diverses					
2023.200.4920.23020	Dietes personal no directiu					
2023.200.4920.23120	Del personal no directiu					
2023.200.9220.12000	Salari del Grup A1					

EXERCICIS POSTERIORIS

COMPROMISOS DE DESPESA AMB CÀRREC A PRESSUPOSTOS D'EXERCICIS POSTERIORIS

EXERCICI 2023

APLIC. PRESSUPOSTÀRIA	DESCRIPCIÓ	COMPROMISOS DE DESPESES ADQUIRITS B CÀRREC AL PRESSUPOST DE L'EXERCICI				
		2.024	2.025	2.026	2.027	ANYS SUCCESSIUS
2023.200.9220.12001	Salaris del Grup A2					
2023.200.9220.12003	Salaris del Grup C1					
2023.200.9220.12004	Salaris del Grup C2					
2023.200.9220.12006	Triennis personal funcionari					
2023.200.9220.12100	Complement de destí personal funcionari					
2023.200.9220.12101	Complement específic personal funcionari					
2023.200.9220.12103	Altres complements personal funcionari					
2023.200.9220.14300	Altre personal					
2023.200.9220.15000	Productivitat					
2023.200.9220.15200	Altres incentius					
2023.200.9220.16000	Seguretat social					
2023.200.9220.22000	Material d'oficina no inventariable					
2023.200.9220.22001	Premsa, revistes, llibres i altres publicacions	400,00				
2023.200.9220.22111	Subministraments recanvis maq., utillatge i elements transp.					
2023.200.9220.22601	Atencions protocol·làries i representatives					
2023.200.9220.2260198	Atencions protocol·làries i representatives					
2023.200.9220.2260200	Difusió d'activitats	72.538,50	5.000,00			
2023.200.9220.2260202	Publicacions					
2023.200.9220.2260298	Publicitat					

EXERCICIS POSTERIORIS

COMPROMISOS DE DESPESA AMB CÀRREC A PRESSUPOSTOS D'EXERCICIS POSTERIORIS

EXERCICI 2023

APLIC. PRESSUPOSTÀRIA	DESCRIPCIÓ	COMPROMISOS DE DESPESES ADQUIRITS B CÀRREC AL PRESSUPOST DE L'EXERCICI				
		2.024	2.025	2.026	2.027	ANYS SUCCESSIUS
2023.200.9220.22699	Altres despeses diverses					
2023.200.9220.2269998	Altres despeses diverses					
2023.200.9220.22706	Estudis i treballs tècnics					
2023.200.9220.22799	Altres treballs realitzats per altres empreses i prof.	6.005,63				
2023.200.9220.23001	Dietes membres corporació					
2023.200.9220.2300198	Dietes membres corporació					
2023.200.9220.23020	Dietes personal no directiu					
2023.200.9220.23022	Dietes personal no directiu departaments					
2023.200.9220.2302298	Dietes personal no directiu departaments					
2023.200.9220.23100	Locomoció dels membres dels òrgans de govern					
2023.200.9220.2310098	Locomoció dels membres dels òrgans de govern					
2023.200.9220.23120	Del personal no directiu					
2023.200.9220.23122	Locomoció personal no diirectiu departaments					
2023.200.9220.2312298	Locomoció personal no diirectiu departaments					
2023.200.9220.46600	A altres entitats que agrupin municipis					
2023.200.9221.12004	Salari del Grup C2					
2023.200.9221.12006	Triennis personal funcionari					
2023.200.9221.12100	Complement de destí personal funcionari					
2023.200.9221.12101	Complement específic personal funcionari					

EXERCICIS POSTERIORIS

COMPROMISOS DE DESPESA AMB CÀRREC A PRESSUPOSTOS D'EXERCICIS POSTERIORIS

EXERCICI 2023

APLIC. PRESSUPOSTÀRIA	DESCRIPCIÓ	COMPROMISOS DE DESPESES ADQUIRITS B CÀRREC AL PRESSUPOST DE L'EXERCICI				
		2.024	2.025	2.026	2.027	ANYS SUCCESSIUS
2023.200.9221.12103	Altres complements personal funcionari					
2023.200.9221.15000	Productivitat					
2023.200.9221.15200	Altres incentius					
2023.200.9221.16000	Seguretat social					
2023.200.9222.12000	Salaries del Grup A1					
2023.200.9222.12006	Triennis personal funcionari					
2023.200.9222.12100	Complement de destí personal funcionari					
2023.200.9222.12101	Complement específic personal funcionari					
2023.200.9222.12103	Altres complements personal funcionari					
2023.200.9222.14300	Altre personal					
2023.200.9222.15200	Altres incentius					
2023.200.9222.16000	Seguretat social					
2023.200.9223.11000	Retribucions bàsiques personal eventual					
2023.200.9223.16000	Seguretat social					
2023.200.9252.11000	Retribucions bàsiques personal eventual					
2023.200.9252.12000	Salaries del Grup A1					
2023.200.9252.12004	Salaries del Grup C2					
2023.200.9252.12006	Triennis personal funcionari					
2023.200.9252.12100	Complement de destí personal funcionari					

EXERCICIS POSTERIORIS

COMPROMISOS DE DESPESA AMB CÀRREC A PRESSUPOSTOS D'EXERCICIS POSTERIORIS

EXERCICI 2023

APLIC. PRESSUPOSTÀRIA	DESCRIPCIÓ	COMPROMISOS DE DESPESES ADQUIRITS B CÀRREC AL PRESSUPOST DE L'EXERCICI				
		2.024	2.025	2.026	2.027	ANYS SUCCESSIUS
2023.200.9252.12101	Complement específic personal funcionari					
2023.200.9252.12103	Altres complements personal funcionari					
2023.200.9252.15200	Altres incentius					
2023.200.9252.16000	Seguretat social					
2023.200.9252.22001	Premsa, revistes, llibres i altres publicacions					
2023.200.9252.22699	Altres despeses diverses					
2023.200.9252.2269998	Altres despeses diverses					
2023.200.9252.22706	Estudis i treballs tècnics					
2023.200.9252.22799	Altres treballs realitzats per altres empreses i prof.					
2023.200.9252.23022	Dietes personal no directiu departaments					
2023.200.9252.2302298	Dietes personal no directiu departaments					
2023.200.9252.23122	Locomoció personal no diirectiu departaments					
2023.200.9252.2312298	Locomoció personal no diirectiu departaments					
2023.200.9252.48300	Subvencions i aportacions institucionals					
2023.202.1340.22799	Altres treballs realitzats per altres empreses i prof.					
2023.202.1503.12000	Salari del Grup A1					
2023.202.1503.12003	Salari del Grup C1					
2023.202.1503.12004	Salari del Grup C2					
2023.202.1503.12006	Triennis personal funcionari					

EXERCICIS POSTERIORIS

COMPROMISOS DE DESPESA AMB CÀRREC A PRESSUPOSTOS D'EXERCICIS POSTERIORIS

EXERCICI 2023

APLIC. PRESSUPOSTÀRIA	DESCRIPCIÓ	COMPROMISOS DE DESPESES ADQUIRITS B CÀRREC AL PRESSUPOST DE L'EXERCICI				
		2.024	2.025	2.026	2.027	ANYS SUCCESSIUS
2023.202.1503.12100	Complement de destí personal funcionari					
2023.202.1503.12101	Complement específic personal funcionari					
2023.202.1503.12103	Altres complements personal funcionari					
2023.202.1503.14300	Altre personal					
2023.202.1503.15200	Altres incentius					
2023.202.1503.16000	Seguretat social					
2023.202.1503.22706	Estudis i treballs tècnics					
2023.202.1503.22799	Altres treballs realitzats per altres empreses i prof.					
2023.202.1503.60902	Altre inv. nova infrast. i béns d'ús general Departaments					
2023.202.1503.61902	Altres inv. rep. en infrast. i béns d'ús general Departaments	19.000,00				
2023.202.1503.75300	A doc. merc., ent. púb. emp. i altres organismes públics		1.600.000,00	2.400.000,00		
2023.202.4920.62302	Inv. nova en maquinària, instal·l. i utilitatge Departaments					
2023.202.9222.64002	Despeses en inversions de caràcter immaterial Departaments					
2023.204.9202.12000	Salari del Grup A1					
2023.204.9202.12001	Salari del Grup A2					
2023.204.9202.12003	Salari del Grup C1					
2023.204.9202.12004	Salari del Grup C2					
2023.204.9202.12006	Triennis personal funcionari					
2023.204.9202.12100	Complement de destí personal funcionari					

EXERCICIS POSTERIORIS

COMPROMISOS DE DESPESA AMB CÀRREC A PRESSUPOSTOS D'EXERCICIS POSTERIORIS

EXERCICI 2023

APLIC. PRESSUPOSTÀRIA	DESCRIPCIÓ	COMPROMISOS DE DESPESES ADQUIRITS B CÀRREC AL PRESSUPOST DE L'EXERCICI				
		2.024	2.025	2.026	2.027	ANYS SUCCESSIUS
2023.204.9202.12101	Complement específic personal funcionari					
2023.204.9202.12103	Altres complements personal funcionari					
2023.204.9202.15000	Productivitat					
2023.204.9202.15200	Altres incentius					
2023.204.9202.16000	Seguretat social					
2023.204.9202.22001	Premsa, revistes, llibres i altres publicacions	18.091,99				
2023.204.9202.22603	Publicació en Diaris Oficials					
2023.204.9202.2260398	Publicació en Diaris Oficials					
2023.204.9202.22706	Estudis i treballs tècnics					
2023.204.9202.22799	Altres treballs realitzats per altres empreses i prof.					
2023.204.9203.12000	Salari del Grup A1					
2023.204.9203.12004	Salari del Grup C2					
2023.204.9203.12006	Triennis personal funcionari					
2023.204.9203.12100	Complement de destí personal funcionari					
2023.204.9203.12101	Complement específic personal funcionari					
2023.204.9203.12103	Altres complements personal funcionari					
2023.204.9203.14300	Altres personal					
2023.204.9203.15000	Productivitat					
2023.204.9203.15200	Altres incentius					

EXERCICIS POSTERIORIS

COMPROMISOS DE DESPESA AMB CÀRREC A PRESSUPOSTOS D'EXERCICIS POSTERIORIS

EXERCICI 2023

APLIC. PRESSUPOSTÀRIA	DESCRIPCIÓ	COMPROMISOS DE DESPESES ADQUIRITS B CÀRREC AL PRESSUPOST DE L'EXERCICI				
		2.024	2.025	2.026	2.027	ANYS SUCCESSIUS
2023.204.9203.16000	Seguretat social					
2023.204.9203.22604	Jurídics, contenciosos					
2023.204.9203.22699	Altres despeses diverses					
2023.204.9203.23300	Altres indemnitzacions					
2023.204.9333.12000	Salaries del Grup A1					
2023.204.9333.12003	Salaries del Grup C1					
2023.204.9333.12004	Salaries del Grup C2					
2023.204.9333.12006	Triennis personal funcionari					
2023.204.9333.12100	Complement de destí personal funcionari					
2023.204.9333.12101	Complement específic personal funcionari					
2023.204.9333.12103	Altres complements personal funcionari					
2023.204.9333.14300	Altre personal					
2023.204.9333.15200	Altres incentius					
2023.204.9333.16000	Seguretat social					
2023.204.9333.20200	Lloguers d'edificis i altres construccions	7.080,00	1.599,00			
2023.204.9333.2020098	Lloguers d'edificis i altres construccions					
2023.204.9333.22400	Primes d'assegurances	145.136,18				
2023.204.9333.22502	Tributs de les Entitats Locals					
2023.204.9333.22604	Jurídics, contenciosos					

EXERCICIS POSTERIORIS

COMPROMISOS DE DESPESA AMB CÀRREC A PRESSUPOSTOS D'EXERCICIS POSTERIORIS

EXERCICI 2023

APLIC. PRESSUPOSTÀRIA	DESCRIPCIÓ	COMPROMISOS DE DESPESES ADQUIRITS B CÀRREC AL PRESSUPOST DE L'EXERCICI				
		2.024	2.025	2.026	2.027	ANYS SUCCESSIUS
2023.204.9333.2260498	Jurídics, contenciosos					
2023.204.9333.22630	Despeses quotes complexes					
2023.204.9333.22699	Altres despeses diverses					
2023.204.9333.2269998	Altres despeses diverses					
2023.204.9333.22706	Estudis i treballs tècnics					
2023.204.9333.2270698	Estudis i treballs tècnics					
2023.204.9333.60300	Solars i edificacions afectats al PMSH					
2023.205.9311.12000	Salari del Grup A1					
2023.205.9311.12001	Salari del Grup A2					
2023.205.9311.12003	Salari del Grup C1					
2023.205.9311.12004	Salari del Grup C2					
2023.205.9311.12006	Triennis personal funcionari					
2023.205.9311.12100	Complement de destí personal funcionari					
2023.205.9311.12101	Complement específic personal funcionari					
2023.205.9311.12103	Altres complements personal funcionari					
2023.205.9311.14300	Altre personal					
2023.205.9311.15000	Productivitat					
2023.205.9311.15200	Altres incentius					
2023.205.9311.16000	Seguretat social					

EXERCICIS POSTERIORIS

COMPROMISOS DE DESPESA AMB CÀRREC A PRESSUPOSTOS D'EXERCICIS POSTERIORIS

EXERCICI 2023

APLIC. PRESSUPOSTÀRIA	DESCRIPCIÓ	COMPROMISOS DE DESPESES ADQUIRITS B CÀRREC AL PRESSUPOST DE L'EXERCICI				
		2.024	2.025	2.026	2.027	ANYS SUCCESSIUS
2023.205.9311.22001	Prensa, revistes, llibres i altres publicacions	21.080,45				
2023.205.9311.22606	Reunions, conferències i cursos					
2023.205.9311.22699	Altres despeses diverses					
2023.205.9311.22706	Estudis i treballs tècnics	9.366,24				
2023.205.9311.64100	Despeses en aplicacions informàtiques					
2023.207.4910.44900	Altres subv. a ens públics i societats mercantils locals	1.053.385,42				
2023.207.9251.12000	Salari del Grup A1					
2023.207.9251.12001	Salari del Grup A2					
2023.207.9251.12003	Salari del Grup C1					
2023.207.9251.12006	Triennis personal funcionari					
2023.207.9251.12100	Complement de destí personal funcionari					
2023.207.9251.12101	Complement específic personal funcionari					
2023.207.9251.12103	Altres complements personal funcionari					
2023.207.9251.12404	Salari del Grup C2 funcionaris en pràctiques					
2023.207.9251.12409	Altres retribucions funcionaris en pràctiques					
2023.207.9251.13100	Laboral temporal					
2023.207.9251.13102	Altres remuneracions personal laboral temporal					
2023.207.9251.15200	Altres incentius					
2023.207.9251.16000	Seguretat social					

EXERCICIS POSTERIORIS

COMPROMISOS DE DESPESA AMB CÀRREC A PRESSUPOSTOS D'EXERCICIS POSTERIORIS

EXERCICI 2023

APLIC. PRESSUPOSTÀRIA	DESCRIPCIÓ	COMPROMISOS DE DESPESES ADQUIRITS B CÀRREC AL PRESSUPOST DE L'EXERCICI				
		2.024	2.025	2.026	2.027	ANYS SUCCESSIUS
2023.207.9251.21200	Manteniment d'edificis i altres construccions	2.378,69				
2023.207.9251.21300	Manteniment de maquinària, instal·lacions i utilatge	3.600,65	977,68	622,96	571,05	
2023.207.9251.22000	Material d'oficina no inventariable					
2023.207.9251.22001	Prensa, revistes, llibres i altres publicacions	2.117,78				
2023.207.9251.22002	Material informàtic no inventariable					
2023.207.9251.2200298	Material informàtic no inventariable					
2023.207.9251.22111	Subministraments recanvis maq., utilatge i elements transp.					
2023.207.9251.22199	Altres subministraments					
2023.207.9251.2219998	Altres subministraments					
2023.207.9251.22602	Publicitat					
2023.207.9251.2260202	Publicacions					
2023.207.9251.2260298	Publicitat, Difusió d'activitats premsa i radio, publicacions					
2023.207.9251.22699	Altres despeses diverses					
2023.207.9251.2269998	Altres despeses diverses					
2023.207.9251.22706	Estudis i treballs tècnics					
2023.207.9251.22799	Altres treballs realitzats per altres empreses i prof.	3.800,00				
2023.207.9261.22706	Estudis i treballs tècnics					
2023.209.3264.20202	Altres lloguers d'edificis departaments					
2023.209.3264.22100	Energia elèctrica	7.447,00				

EXERCICIS POSTERIORIS

COMPROMISOS DE DESPESA AMB CÀRREC A PRESSUPOSTOS D'EXERCICIS POSTERIORIS

EXERCICI 2023

APLIC. PRESSUPOSTÀRIA	DESCRIPCIÓ	COMPROMISOS DE DESPESES ADQUIRITS B CÀRREC AL PRESSUPOST DE L'EXERCICI				
		2.024	2.025	2.026	2.027	ANYS SUCCESSIUS
2023.209.3264.22101	Aigua	400,00				
2023.209.3264.2270001	Contractes de neteja	18.436,52	17.707,58	4.422,43		
2023.209.3264.46702	A Consorcis departaments					
2023.209.3300.12000	Salari del Grup A1					
2023.209.3300.12001	Salari del Grup A2					
2023.209.3300.12003	Salari del Grup C1					
2023.209.3300.12004	Salari del Grup C2					
2023.209.3300.12006	Triennis personal funcionari					
2023.209.3300.12100	Complement de destí personal funcionari					
2023.209.3300.12101	Complement específic personal funcionari					
2023.209.3300.12103	Altres complements personal funcionari					
2023.209.3300.13000	Retribucions bàsiques personal laboral fix					
2023.209.3300.13002	Altres remuneracions personal laboral fix					
2023.209.3300.13100	Laboral temporal					
2023.209.3300.13102	Altres remuneracions personal laboral temporal					
2023.209.3300.14300	Altre personal					
2023.209.3300.15200	Altres incentius					
2023.209.3300.16000	Seguretat social					
2023.209.3300.21302	Manteniment d'instal·lacions i maquinària Departaments					

EXERCICIS POSTERIORIS

COMPROMISOS DE DESPESA AMB CÀRREC A PRESSUPOSTOS D'EXERCICIS POSTERIORIS

EXERCICI 2023

APLIC. PRESSUPOSTÀRIA	DESCRIPCIÓ	COMPROMISOS DE DESPESES ADQUIRITS B CÀRREC AL PRESSUPOST DE L'EXERCICI				
		2.024	2.025	2.026	2.027	ANYS SUCCESSIUS
2023.209.3300.21602	Equips per a processos d'informació Departaments	5.981,97				
2023.209.3300.2160298	Equips per a processos d'informació Departaments					
2023.209.3300.22000	Material d'oficina no inventariable					
2023.209.3300.22002	Material informàtic no inventariable					
2023.209.3300.22104	Vestuari					
2023.209.3300.22110	Productes de neteja					
2023.209.3300.22112	Subministraments de mat. electrònic, elèctric i de telecom.					
2023.209.3300.22199	Altres subministraments					
2023.209.3300.22201	Comunicacions postals	166,37				
2023.209.3300.22602	Publicitat					
2023.209.3300.22609	Activitats culturals i esportives					
2023.209.3300.22699	Altres despeses diverses					
2023.209.3300.2269998	Altres despeses diverses					
2023.209.3300.2270001	Contractes de neteja	80.703,83	72.461,28	18.065,58		
2023.209.3300.22706	Estudis i treballs tècnics					
2023.209.3300.22799	Altres treballs realitzats per altres empreses i prof.					
2023.209.3300.23111	Locomoció					
2023.209.3321.12001	Salari del Grup A2					
2023.209.3321.12003	Salari del Grup C1					

EXERCICIS POSTERIORIS

COMPROMISOS DE DESPESA AMB CÀRREC A PRESSUPOSTOS D'EXERCICIS POSTERIORIS

EXERCICI 2023

APLIC. PRESSUPOSTÀRIA	DESCRIPCIÓ	COMPROMISOS DE DESPESES ADQUIRITS B CÀRREC AL PRESSUPOST DE L'EXERCICI				
		2.024	2.025	2.026	2.027	ANYS SUCCESSIUS
2023.209.3321.12004	Salari del Grup C2					
2023.209.3321.12005	Salari del Grup E					
2023.209.3321.12006	Triennis personal funcionari					
2023.209.3321.12100	Complement de destí personal funcionari					
2023.209.3321.12101	Complement específic personal funcionari					
2023.209.3321.12103	Altres complements personal funcionari					
2023.209.3321.15200	Altres incentius					
2023.209.3321.16000	Seguretat social					
2023.209.3321.21200	Manteniment d'edificis i altres construccions	13.175,82				
2023.209.3321.21300	Manteniment de maquinària, instal·lacions i utilatge	39.693,20	14.270,77	8.031,81	7.362,49	
2023.209.3321.2130098	Manteniment de maquinària, instal·lacions i utilatge					
2023.209.3321.21301	Adaptació d'instal·lacions i maquinària					
2023.209.3321.21302	Manteniment d'instal·lacions i maquinària Departaments					
2023.209.3321.21602	Equips per a processos d'informació Departaments					
2023.209.3321.21900	Altre immobilitzat material					
2023.209.3321.22001	Prensa, revistes, llibres i altres publicacions	3.000,00				
2023.209.3321.22100	Energia elèctrica	149.533,00				
2023.209.3321.2210098	Energia elèctrica					
2023.209.3321.22101	Aigua	4.000,00				

EXERCICIS POSTERIORIS

COMPROMISOS DE DESPESA AMB CÀRREC A PRESSUPOSTOS D'EXERCICIS POSTERIORIS

EXERCICI 2023

APLIC. PRESSUPOSTÀRIA	DESCRIPCIÓ	COMPROMISOS DE DESPESES ADQUIRITS B CÀRREC AL PRESSUPOST DE L'EXERCICI				
		2.024	2.025	2.026	2.027	ANYS SUCCESSIUS
2023.209.3321.2210198	Aigua					
2023.209.3321.22199	Altres subministraments					
2023.209.3321.22300	Transports					
2023.209.3321.22602	Publicitat	1.605,65				
2023.209.3321.2260298	Publicitat					
2023.209.3321.22606	Reunions, conferències i cursos					
2023.209.3321.22609	Activitats culturals i esportives					
2023.209.3321.22699	Altres despeses diverses					
2023.209.3321.2270001	Contractes de neteja	262.445,47	265.318,57	66.262,71		
2023.209.3321.22701	Seguretat					
2023.209.3321.2270198	Seguretat					
2023.209.3321.22799	Altres treballs realitzats per altres empreses i prof.	45.710,96				
2023.209.3321.2279998	Altres treballs realitzats per altres empreses i prof.					
2023.209.3321.48200	Transf. corrents institucions sense ànim de lucre					
2023.209.3321.62203	Inv.nova edificis i altres construccions Urbanisme					
2023.209.3321.62302	Inv. nova en maquinària, instal·l. i utilatge Departaments					
2023.209.3321.62502	Mobiliari Departaments					
2023.209.3321.62602	Equips per a processos d'informació Departaments					
2023.209.3321.62901	Altres inv. noves assoc. al funcionament op. dels serveis					

EXERCICIS POSTERIORIS

COMPROMISOS DE DESPESA AMB CÀRREC A PRESSUPOSTOS D'EXERCICIS POSTERIORIS

EXERCICI 2023

APLIC. PRESSUPOSTÀRIA	DESCRIPCIÓ	COMPROMISOS DE DESPESES ADQUIRITS B CÀRREC AL PRESSUPOST DE L'EXERCICI				
		2.024	2.025	2.026	2.027	ANYS SUCCESSIUS
2023.209.3321.63203	Inv.repsic. en edificis i altres construccions Urbanisme					
2023.209.3321.63300	Maquinària, instal·lacions tècniques i utilatge					
2023.209.3322.12000	Salaris del Grup A1					
2023.209.3322.12001	Salaris del Grup A2					
2023.209.3322.12004	Salaris del Grup C2					
2023.209.3322.12005	Salaris del Grup E					
2023.209.3322.12006	Triennis personal funcionari					
2023.209.3322.12100	Complement de destí personal funcionari					
2023.209.3322.12101	Complement específic personal funcionari					
2023.209.3322.12103	Altres complements personal funcionari					
2023.209.3322.13000	Retribucions bàsiques personal laboral fix					
2023.209.3322.13002	Altres remuneracions personal laboral fix					
2023.209.3322.13100	Laboral temporal					
2023.209.3322.13102	Altres remuneracions personal laboral temporal					
2023.209.3322.15000	Productivitat					
2023.209.3322.15200	Altres incentius					
2023.209.3322.16000	Seguretat social					
2023.209.3322.21200	Manteniment d'edificis i altres construccions	3.249,00				
2023.209.3322.21300	Manteniment de maquinària, instal·lacions i utilatge	2.804,88	1.500,53	1.145,81	1.050,32	

EXERCICIS POSTERIORIS

COMPROMISOS DE DESPESA AMB CÀRREC A PRESSUPOSTOS D'EXERCICIS POSTERIORIS

EXERCICI 2023

APLIC. PRESSUPOSTÀRIA	DESCRIPCIÓ	COMPROMISOS DE DESPESES ADQUIRITS B CÀRREC AL PRESSUPOST DE L'EXERCICI				
		2.024	2.025	2.026	2.027	ANYS SUCCESSIUS
2023.209.3322.2130098	Manteniment de maquinària, instal·lacions i utilatge					
2023.209.3322.21302	Manteniment d'instal·lacions i maquinària Departaments					
2023.209.3322.22001	Prensa, revistes, llibres i altres publicacions	100,80				
2023.209.3322.22199	Altres subministraments					
2023.209.3322.22300	Transports					
2023.209.3322.22602	Publicitat	785,00				
2023.209.3322.22699	Altres despeses diverses					
2023.209.3322.22799	Altres treballs realitzats per altres empreses i prof.	11.953,59				
2023.209.3322.46702	A Consorcis departaments					
2023.209.3322.48200	Transf. corrents institucions sense ànim de lucre					
2023.209.3322.48300	Subvencions i aportacions institucionals					
2023.209.3322.62901	Altres inv. noves assoc. al funcionament op. dels serveis					
2023.209.3322.63300	Maquinària, instal·lacions tècniques i utilatge					
2023.209.3330.12001	Salari del Grup A2					
2023.209.3330.12003	Salari del Grup C1					
2023.209.3330.12004	Salari del Grup C2					
2023.209.3330.12005	Salari del Grup E					
2023.209.3330.12006	Triennis personal funcionari					
2023.209.3330.12100	Complement de destí personal funcionari					

EXERCICIS POSTERIORIS

COMPROMISOS DE DESPESA AMB CÀRREC A PRESSUPOSTOS D'EXERCICIS POSTERIORIS

EXERCICI 2023

APLIC. PRESSUPOSTÀRIA	DESCRIPCIÓ	COMPROMISOS DE DESPESES ADQUIRITS B CÀRREC AL PRESSUPOST DE L'EXERCICI				
		2.024	2.025	2.026	2.027	ANYS SUCCESSIUS
2023.209.3330.12101	Complement específic personal funcionari					
2023.209.3330.12103	Altres complements personal funcionari					
2023.209.3330.13000	Retribucions bàsiques personal laboral fix					
2023.209.3330.13002	Altres remuneracions personal laboral fix					
2023.209.3330.13100	Laboral temporal					
2023.209.3330.13102	Altres remuneracions personal laboral temporal					
2023.209.3330.15200	Altres incentius					
2023.209.3330.16000	Seguretat social					
2023.209.3330.20300	Lloguers de maquinària, instal·lacions i utilitatge	1.900,00	999,99			
2023.209.3330.21200	Manteniment d'edificis i altres construccions	18.470,11	3.000,00			
2023.209.3330.21300	Manteniment de maquinària, instal·lacions i utilitatge	88.036,04	12.594,42	7.920,56	7.260,52	
2023.209.3330.21301	Adaptació d'instal·lacions i maquinària					
2023.209.3330.21302	Manteniment d'instal·lacions i maquinària Departaments					
2023.209.3330.21602	Equips per a processos d'informació Departaments					
2023.209.3330.21900	Altre immobilitzat material					
2023.209.3330.22100	Energia elèctrica	155.522,00				
2023.209.3330.2210098	Energia elèctrica					
2023.209.3330.22101	Aigua	8.000,00				
2023.209.3330.22102	Gas	110.000,00				

EXERCICIS POSTERIORIS

COMPROMISOS DE DESPESA AMB CÀRREC A PRESSUPOSTOS D'EXERCICIS POSTERIORIS

EXERCICI 2023

APLIC. PRESSUPOSTÀRIA	DESCRIPCIÓ	COMPROMISOS DE DESPESES ADQUIRITS B CÀRREC AL PRESSUPOST DE L'EXERCICI				
		2.024	2.025	2.026	2.027	ANYS SUCCESSIUS
2023.209.3330.22103	Combustibles i carburants	6.666,33	2.666,67			
2023.209.3330.22199	Altres subministraments					
2023.209.3330.22200	Serveis de Telecomunicacions	9.120,88				
2023.209.3330.2220098	Serveis de Telecomunicacions					
2023.209.3330.22300	Transports Departaments					
2023.209.3330.22699	Altres despeses diverses					
2023.209.3330.22799	Altres treballs realitzats per altres empreses i prof.					
2023.209.3330.62203	Inv.nova edificis i altres construccions Urbanisme					
2023.209.3330.62302	Inv. nova en maquinària, instal·l. i utilatge Departaments					
2023.209.3330.62303	Inv. nova en maquin., instal·lacions i utilatge Urbanisme	493.711,94				
2023.209.3330.62502	Mobiliari Departaments					
2023.209.3330.62602	Equips per a processos d'informació Departaments					
2023.209.3330.63202	Inv.reposc. en edificis i altres construccions Departaments					
2023.209.3330.63203	Inv.repsic. en edificis i altres construccions Urbanisme					
2023.209.3330.63300	Maquinària, instal·lacions tècniques i utilatge					
2023.209.3330.63302	Maquinària, instal·lacions tècniques i utilatge Departament					
2023.209.3330.63303	Maquinària, instal·lacions tècniques i utilatge Urbanisme	6.940,74				
2023.209.3331.21202	Reparació i manteniment d'edificis Departaments					
2023.209.3331.21302	Manteniment d'instal·lacions i maquinària Departaments					

EXERCICIS POSTERIORIS

COMPROMISOS DE DESPESA AMB CÀRREC A PRESSUPOSTOS D'EXERCICIS POSTERIORIS

EXERCICI 2023

APLIC. PRESSUPOSTÀRIA	DESCRIPCIÓ	COMPROMISOS DE DESPESES ADQUIRITS B CÀRREC AL PRESSUPOST DE L'EXERCICI				
		2.024	2.025	2.026	2.027	ANYS SUCCESSIUS
2023.209.3331.22199	Altres subministraments					
2023.209.3331.22300	Transports					
2023.209.3331.22699	Altres despeses diverses					
2023.209.3331.22799	Altres treballs realitzats per altres empreses i prof.					
2023.209.3331.62901	Altres inv. noves assoc. al funcionament op. dels serveis					
2023.209.3340.12000	Salaries del Grup A1					
2023.209.3340.12001	Salaries del Grup A2					
2023.209.3340.12003	Salaries del Grup C1					
2023.209.3340.12004	Salaries del Grup C2					
2023.209.3340.12005	Salaries del Grup E					
2023.209.3340.12006	Triennis personal funcionari					
2023.209.3340.12100	Complement de destí personal funcionari					
2023.209.3340.12101	Complement específic personal funcionari					
2023.209.3340.12103	Altres complements personal funcionari					
2023.209.3340.13100	Laboral temporal					
2023.209.3340.13102	Altres remuneracions personal laboral temporal					
2023.209.3340.15200	Altres incentius					
2023.209.3340.16000	Seguretat social					
2023.209.3340.20502	Lloguers de mobiliari i estris Departaments					

EXERCICIS POSTERIORIS

COMPROMISOS DE DESPESA AMB CÀRREC A PRESSUPOSTOS D'EXERCICIS POSTERIORIS

EXERCICI 2023

APLIC. PRESSUPOSTÀRIA	DESCRIPCIÓ	COMPROMISOS DE DESPESES ADQUIRITS B CÀRREC AL PRESSUPOST DE L'EXERCICI				
		2.024	2.025	2.026	2.027	ANYS SUCCESSIUS
2023.209.3340.20602	Lloguers d'equips per a processos d'informació. Departaments	304,92				
2023.209.3340.20800	Arrendaments d'altre immobilitzat material	1.000,00				
2023.209.3340.22199	Altres subministraments					
2023.209.3340.22400	Primes d'assegurances					
2023.209.3340.22602	Publicitat	6.014,38				
2023.209.3340.22609	Activitats culturals i esportives	215.200,00				
2023.209.3340.22699	Altres despeses diverses					
2023.209.3340.2270001	Contractes de neteja	126.596,91	130.587,50	32.613,93		
2023.209.3340.22706	Estudis i treballs tècnics					
2023.209.3340.22799	Altres treballs realitzats per altres empreses i prof.	277.284,25				
2023.209.3340.46702	A Consorcis departaments					
2023.209.3340.47801	Subvenció nominativa a l'Orquestra Simfònica del Vallès, SAL					
2023.209.3340.47900	Transferències corrents a empreses privades					
2023.209.3340.48100	Premis, beques i pensions d'estudi i investigació					
2023.209.3340.48200	Transf. corrents institucions sense ànim de lucre	12.450,00				
2023.209.3340.48802	Subv. nomin. a l'Assoc .Rialles Espectacles inf. i jov.					
2023.209.3340.48803	Subv. nomin. a la Fundació Mirna Lacambra / Xavier Gondolbeu					
2023.209.3340.48804	Subv. nomin. a l'Associació Juvenil Sona Jove					

EXERCICIS POSTERIORIS

COMPROMISOS DE DESPESA AMB CÀRREC A PRESSUPOSTOS D'EXERCICIS POSTERIORIS

EXERCICI 2023

APLIC. PRESSUPOSTÀRIA	DESCRIPCIÓ	COMPROMISOS DE DESPESES ADQUIRITS B CÀRREC AL PRESSUPOST DE L'EXERCICI				
		2.024	2.025	2.026	2.027	ANYS SUCCESSIUS
2023.209.3340.48826	Subv.nomin. a Joventuts Musicals					
2023.209.3340.48829	Subv. nomin. a Fund Especial Antiga Caixa Sabadell 1859					
2023.209.3342.12004	Salaries del Grup C2					
2023.209.3342.12100	Complement de destí personal funcionari					
2023.209.3342.12101	Complement específic personal funcionari					
2023.209.3342.12103	Altres complements personal funcionari					
2023.209.3342.16000	Seguretat social					
2023.209.3342.20800	Arrendaments d'altre immobilitzat material					
2023.209.3342.22199	Altres subministraments					
2023.209.3342.22300	Transports					
2023.209.3342.22400	Primes d'assegurances					
2023.209.3342.22602	Publicitat					
2023.209.3342.22606	Reunions, conferències i cursos					
2023.209.3342.22609	Activitats culturals i esportives	2.100,00				
2023.209.3342.22699	Altres despeses diverses					
2023.209.3342.22706	Estudis i treballs tècnics					
2023.209.3342.22799	Altres treballs realitzats per altres empreses i prof.					
2023.209.3342.48100	Premis, beques i pensions d'estudi i investigació					
2023.209.3342.48200	Transf. corrents institucions sense ànim de lucre	1.803,20				

EXERCICIS POSTERIORIS

COMPROMISOS DE DESPESA AMB CÀRREC A PRESSUPOSTOS D'EXERCICIS POSTERIORIS

EXERCICI 2023

APLIC. PRESSUPOSTÀRIA	DESCRIPCIÓ	COMPROMISOS DE DESPESES ADQUIRITS B CÀRREC AL PRESSUPOST DE L'EXERCICI				
		2.024	2.025	2.026	2.027	ANYS SUCCESSIUS
2023.209.3360.12000	Salariis del Grup A1					
2023.209.3360.12005	Salariis del Grup E					
2023.209.3360.12006	Triennis personal funcionari					
2023.209.3360.12100	Complement de destí personal funcionari					
2023.209.3360.12101	Complement específic personal funcionari					
2023.209.3360.12103	Altres complements personal funcionari					
2023.209.3360.13000	Retribucions bàsiques personal laboral fix					
2023.209.3360.13002	Altres remuneracions personal laboral fix					
2023.209.3360.13100	Laboral temporal					
2023.209.3360.13102	Altres remuneracions personal laboral temporal					
2023.209.3360.15200	Altres incentius					
2023.209.3360.16000	Seguretat social					
2023.209.3360.21200	Manteniment d'edificis i altres construccions	13.525,72	3.500,00			
2023.209.3360.21300	Manteniment de maquinària, instal·lacions i utilitatge	17.801,93	10.299,27	4.516,50	4.140,13	
2023.209.3360.22100	Energia elèctrica	44.230,00				
2023.209.3360.2210098	Energia elèctrica					
2023.209.3360.22101	Aigua	5.000,00				
2023.209.3360.2210198	Aigua					
2023.209.3360.22102	Gas	21.000,00				

EXERCICIS POSTERIORIS

COMPROMISOS DE DESPESA AMB CÀRREC A PRESSUPOSTOS D'EXERCICIS POSTERIORIS

EXERCICI 2023

APLIC. PRESSUPOSTÀRIA	DESCRIPCIÓ	COMPROMISOS DE DESPESES ADQUIRITS B CÀRREC AL PRESSUPOST DE L'EXERCICI				
		2.024	2.025	2.026	2.027	ANYS SUCCESSIUS
2023.209.3360.22199	Altres subministraments					
2023.209.3360.22300	Transports					
2023.209.3360.22400	Primes d'assegurances					
2023.209.3360.22602	Publicitat	3.969,16				
2023.209.3360.22609	Activitats culturals i esportives	2.000,00				
2023.209.3360.22699	Altres despeses diverses					
2023.209.3360.2270001	Contractes de neteja	59.119,65	73.191,33	18.279,37		
2023.209.3360.22706	Estudis i treballs tècnics					
2023.209.3360.22799	Altres treballs realitzats per altres empreses i prof.	9.549,60				
2023.209.3360.45390	A soc. merc., ent. púb. emp. i altres org. públiques	2.000,00	2.000,00			
2023.209.3360.46100	A Diputacions, Consells o Cabildos Insulars					
2023.209.3360.48100	Premis, beques i pensions d'estudi i investigació					
2023.209.3360.48200	Transf. corrents institucions sense ànim de lucre					
2023.209.3360.62200	Inv. nova en edificis i altres construccions					
2023.209.3360.62502	Mobiliari Departaments					
2023.209.3360.63203	Inv.repsic. en edificis i altres construccions Urbanisme					
2023.209.3360.63300	Maquinària, instal·lacions tècniques i utilitatge					
2023.209.3360.68900	Altres despeses en inversions de béns patrimonials					
2023.209.3380.12001	Salari del Grup A2					

EXERCICIS POSTERIORIS

COMPROMISOS DE DESPESA AMB CÀRREC A PRESSUPOSTOS D'EXERCICIS POSTERIORIS

EXERCICI 2023

APLIC. PRESSUPOSTÀRIA	DESCRIPCIÓ	COMPROMISOS DE DESPESES ADQUIRITS B CÀRREC AL PRESSUPOST DE L'EXERCICI				
		2.024	2.025	2.026	2.027	ANYS SUCCESSIUS
2023.209.3380.12003	Salari del Grup C1					
2023.209.3380.12004	Salari del Grup C2					
2023.209.3380.12006	Triennis personal funcionari					
2023.209.3380.12100	Complement de destí personal funcionari					
2023.209.3380.12101	Complement específic personal funcionari					
2023.209.3380.12103	Altres complements personal funcionari					
2023.209.3380.15000	Productivitat					
2023.209.3380.15200	Altres incentius					
2023.209.3380.16000	Seguretat social					
2023.209.3380.20202	Altres lloguers d'edificis departaments	30.174,00				
2023.209.3380.20302	Lloguers de maquinària, instal·lacions Departaments					
2023.209.3380.20500	Lloguer de mobiliari i estris	61.530,31	4.333,33			
2023.209.3380.20502	Lloguers de mobiliari i estris Departaments					
2023.209.3380.20800	Arrendaments d'altre immobilitzat material	33.563,09				
2023.209.3380.2080098	Arrendaments d'altre immobilitzat material					
2023.209.3380.22199	Altres subministraments	11.447,24				
2023.209.3380.2219998	Altres subministraments					
2023.209.3380.22400	Primes d'assegurances	544,90				
2023.209.3380.22602	Publicitat	7.014,33				

EXERCICIS POSTERIORIS

COMPROMISOS DE DESPESA AMB CÀRREC A PRESSUPOSTOS D'EXERCICIS POSTERIORIS

EXERCICI 2023

APLIC. PRESSUPOSTÀRIA	DESCRIPCIÓ	COMPROMISOS DE DESPESES ADQUIRITS B CÀRREC AL PRESSUPOST DE L'EXERCICI				
		2.024	2.025	2.026	2.027	ANYS SUCCESSIUS
2023.209.3380.22609	Activitats culturals i esportives	77.360,00	1.100,00			
2023.209.3380.22699	Altres despeses diverses					
2023.209.3380.22701	Seguretat					
2023.209.3380.2270198	Seguretat					
2023.209.3380.22706	Estudis i treballs tècnics					
2023.209.3380.2279898	Treballs realitzats per altres empreses i professionals					
2023.209.3380.22799	Altres treballs realitzats per altres empreses i prof.	349.377,93				
2023.209.3380.2279900	Altres treballs realitzats per empreses i professionals	19.500,00				
2023.209.3380.2279998	Altres treballs realitzats per altres empreses i prof.					
2023.209.3380.48100	Premis, beques i pensions d'estudi i investigació					
2023.209.3380.48200	Transf. corrents institucions sense ànim de lucre	60.750,00				
2023.209.3380.48830	Subv nominativa Assoc grup Disbauxa de Carnaval					
2023.209.3380.48831	Subv nominativa Amics de Medievalia de Sabadell					
2023.209.3380.62302	Inv. nova en maquinària, instal.l. i utilitatge Departaments					
2023.209.3380.62901	Altres inv. noves assoc. al funcionament op. dels serveis	6.000,00				
2023.209.3420.62200	Inv. nova en edificis i altres construccions					
2023.210.3400.12000	Salari del Grup A1					
2023.210.3400.12001	Salari del Grup A2					
2023.210.3400.12003	Salari del Grup C1					

EXERCICIS POSTERIORIS

COMPROMISOS DE DESPESA AMB CÀRREC A PRESSUPOSTOS D'EXERCICIS POSTERIORIS

EXERCICI 2023

APLIC. PRESSUPOSTÀRIA	DESCRIPCIÓ	COMPROMISOS DE DESPESES ADQUIRITS B CÀRREC AL PRESSUPOST DE L'EXERCICI				
		2.024	2.025	2.026	2.027	ANYS SUCCESSIUS
2023.210.3400.12004	Salariis del Grup C2					
2023.210.3400.12005	Salariis del Grup E					
2023.210.3400.12006	Triennis personal funcionari					
2023.210.3400.12100	Complement de destí personal funcionari					
2023.210.3400.12101	Complement específic personal funcionari					
2023.210.3400.12103	Altres complements personal funcionari					
2023.210.3400.15200	Altres incentius					
2023.210.3400.16000	Seguretat social					
2023.210.3400.22001	Premsa, revistes, llibres i altres publicacions	91,52				
2023.210.3400.22100	Energia elèctrica					
2023.210.3400.22101	Aigua					
2023.210.3400.22200	Serveis de Telecomunicacions	21.458,71				
2023.210.3400.2220098	Serveis de Telecomunicacions					
2023.210.3400.22699	Altres despeses diverses					
2023.210.3400.2270001	Contractes de neteja	25.549,24	28.148,98	7.037,25		
2023.210.3410.22199	Altres subministraments					
2023.210.3410.22300	Transports					
2023.210.3410.22400	Primes d'assegurances					
2023.210.3410.22699	Altres despeses diverses					

EXERCICIS POSTERIORIS

COMPROMISOS DE DESPESA AMB CÀRREC A PRESSUPOSTOS D'EXERCICIS POSTERIORIS

EXERCICI 2023

APLIC. PRESSUPOSTÀRIA	DESCRIPCIÓ	COMPROMISOS DE DESPESES ADQUIRITS B CÀRREC AL PRESSUPOST DE L'EXERCICI				
		2.024	2.025	2.026	2.027	ANYS SUCCESSIUS
2023.210.3410.22799	Altres treballs realitzats per altres empreses i prof.	256.976,07				
2023.210.3410.48200	Transf. corrents institucions sense ànim de lucre	49.290,91				
2023.210.3410.48806	Subv. nomin. al Consell Esportiu del Vallès Occidental SBD					
2023.210.3411.12001	Salari del Grup A2					
2023.210.3411.12004	Salari del Grup C2					
2023.210.3411.12006	Triennis personal funcionari					
2023.210.3411.12100	Complement de destí personal funcionari					
2023.210.3411.12101	Complement específic personal funcionari					
2023.210.3411.12103	Altres complements personal funcionari					
2023.210.3411.15000	Productivitat					
2023.210.3411.15200	Altres incentius					
2023.210.3411.16000	Seguretat social					
2023.210.3411.20500	Lloguer de mobiliari i estris	13.696,97	666,67			
2023.210.3411.22199	Altres subministraments					
2023.210.3411.22609	Activitats culturals i esportives	24.553,73				
2023.210.3411.22699	Altres despeses diverses					
2023.210.3411.22799	Altres treballs realitzats per altres empreses i prof.					
2023.210.3411.2279900	Altres treballs realitzats per empreses i professionals	4.000,00				
2023.210.3411.48200	Transf. corrents institucions sense ànim de lucre	127.697,97				

EXERCICIS POSTERIORIS

COMPROMISOS DE DESPESA AMB CÀRREC A PRESSUPOSTOS D'EXERCICIS POSTERIORIS

EXERCICI 2023

APLIC. PRESSUPOSTÀRIA	DESCRIPCIÓ	COMPROMISOS DE DESPESES ADQUIRITS B CÀRREC AL PRESSUPOST DE L'EXERCICI				
		2.024	2.025	2.026	2.027	ANYS SUCCESSIUS
2023.210.3411.48807	Subv. nominativa a la Unió Excursionista de Sabadell					
2023.210.3411.48832	Subv. nominativa al Club de Natació Sabadell					
2023.210.3420.12001	Salaries del Grup A2					
2023.210.3420.12004	Salaries del Grup C2					
2023.210.3420.12005	Salaries del Grup E					
2023.210.3420.12006	Triennis personal funcionari					
2023.210.3420.12100	Complement de destí personal funcionari					
2023.210.3420.12101	Complement específic personal funcionari					
2023.210.3420.12103	Altres complements personal funcionari					
2023.210.3420.15200	Altres incentius					
2023.210.3420.16000	Seguretat social					
2023.210.3420.21200	Manteniment d'edificis i altres construccions	142.369,36	4.000,00			
2023.210.3420.2120098	Manteniment d'edificis i altres construccions					
2023.210.3420.21202	Reparació i manteniment d'edificis Departaments					
2023.210.3420.2120298	Reparació i manteniment d'edificis Departaments					
2023.210.3420.21300	Manteniment de maquinària, instal·lacions i utilitatge	123.411,15	43.771,30	10.212,19	9.361,17	
2023.210.3420.21301	Adaptació d'instal·lacions i maquinària					
2023.210.3420.21302	Manteniment d'instal·lacions i maquinària Departaments					
2023.210.3420.2130298	Manteniment d'instal·lacions i maquinària Departaments					

EXERCICIS POSTERIORIS

COMPROMISOS DE DESPESA AMB CÀRREC A PRESSUPOSTOS D'EXERCICIS POSTERIORIS

EXERCICI 2023

APLIC. PRESSUPOSTÀRIA	DESCRIPCIÓ	COMPROMISOS DE DESPESES ADQUIRITS B CÀRREC AL PRESSUPOST DE L'EXERCICI				
		2.024	2.025	2.026	2.027	ANYS SUCCESSIUS
2023.210.3420.21303	Altres manteniments de maquinària, instal·lacions i utilitatg	18.149,98				
2023.210.3420.21500	Reparació i manteniment de mobiliari					
2023.210.3420.21900	Reparació i manteniment d'altre immobilitzat material					
2023.210.3420.22100	Energia elèctrica	295.355,00				
2023.210.3420.2210098	Energia elèctrica					
2023.210.3420.22101	Aigua	125.000,00				
2023.210.3420.2210198	Aigua					
2023.210.3420.22102	Gas	163.000,00				
2023.210.3420.2210298	Gas					
2023.210.3420.22104	Vestuari	22.460,14				
2023.210.3420.2210498	Vestuari					
2023.210.3420.22106	Productes farmacèutics i material sanitari					
2023.210.3420.22110	Productes de neteja					
2023.210.3420.22199	Altres subministraments	117.158,47				
2023.210.3420.2219998	Altres subministraments					
2023.210.3420.22300	Transports					
2023.210.3420.22501	Tributs de les Comunitats Autònomes					
2023.210.3420.22602	Publicitat					
2023.210.3420.22699	Altres despeses diverses	184.701,85				

EXERCICIS POSTERIORIS

COMPROMISOS DE DESPESA AMB CÀRREC A PRESSUPOSTOS D'EXERCICIS POSTERIORIS

EXERCICI 2023

APLIC. PRESSUPOSTÀRIA	DESCRIPCIÓ	COMPROMISOS DE DESPESES ADQUIRITS B CÀRREC AL PRESSUPOST DE L'EXERCICI				
		2.024	2.025	2.026	2.027	ANYS SUCCESSIUS
2023.210.3420.2269998	Altres despeses diverses					
2023.210.3420.22700	Neteja					
2023.210.3420.2270001	Contractes de neteja	820.883,67	840.797,77	210.199,44		
2023.210.3420.22701	Seguretat					
2023.210.3420.22706	Estudis i treballs tècnics					
2023.210.3420.22799	Altres treballs realitzats per altres empreses i prof.					
2023.210.3420.60900	Altre inv. nova en infrast. i béns ús general					
2023.210.3420.61900	Altres inv.de rep. en infrast.i béns destin. d'ús general					
2023.210.3420.62203	Inv.nova edificis i altres construccions Urbanisme	1.051.942,05				
2023.210.3420.62300	Inv. nova en maquinària, instal·lacions i utilitatge					
2023.210.3420.62302	Inv. nova en maquinària, instal·l. i utilitatge Departaments					
2023.210.3420.62303	Inv. nova en maquin., instal·lacions i utilitatge Urbanisme					
2023.210.3420.62502	Mobiliari Departaments					
2023.210.3420.62602	Equips per a processos d'informació Departaments					
2023.210.3420.63200	Inv. rep. en edificis i altres construccions Espai Públic					
2023.210.3420.63202	Inv.reposc. en edificis i altres construccions Departaments					
2023.210.3420.63203	Inv.repsic. en edificis i altres construccions Urbanisme					
2023.210.3420.63300	Maquinària, instal·lacions tècniques i utilitatge					
2023.210.3420.63302	Maquinària, instal·lacions tècniques i utilitatge Departament					

EXERCICIS POSTERIORIS

COMPROMISOS DE DESPESA AMB CÀRREC A PRESSUPOSTOS D'EXERCICIS POSTERIORIS

EXERCICI 2023

APLIC. PRESSUPOSTÀRIA	DESCRIPCIÓ	COMPROMISOS DE DESPESES ADQUIRITS B CÀRREC AL PRESSUPOST DE L'EXERCICI				
		2.024	2.025	2.026	2.027	ANYS SUCCESSIUS
2023.210.3420.63303	Maquinària, instal·lacions tècniques i utilitatge Urbanisme	362.227,58				
2023.210.3420.64002	Despeses en inversions de caràcter immaterial Departaments					
2023.211.2310.12000	Salaries del Grup A1					
2023.211.2310.12001	Salaries del Grup A2					
2023.211.2310.12003	Salaries del Grup C1					
2023.211.2310.12004	Salaries del Grup C2					
2023.211.2310.12005	Salaries del Grup E					
2023.211.2310.12006	Triennis personal funcionari					
2023.211.2310.12100	Complement de destí personal funcionari					
2023.211.2310.12101	Complement específic personal funcionari					
2023.211.2310.12103	Altres complements personal funcionari					
2023.211.2310.14300	Altres personal					
2023.211.2310.15200	Altres incentius					
2023.211.2310.16000	Seguretat social					
2023.211.2310.21302	Manteniment d'instal·lacions i maquinària Departaments					
2023.211.2310.22001	Premsa, revistes, llibres i altres publicacions	300,00				
2023.211.2310.22199	Altres subministraments					
2023.211.2310.22201	Comunicacions postals	166,35				
2023.211.2310.22699	Altres despeses diverses					

EXERCICIS POSTERIORIS

COMPROMISOS DE DESPESA AMB CÀRREC A PRESSUPOSTOS D'EXERCICIS POSTERIORIS

EXERCICI 2023

APLIC. PRESSUPOSTÀRIA	DESCRIPCIÓ	COMPROMISOS DE DESPESES ADQUIRITS B CÀRREC AL PRESSUPOST DE L'EXERCICI				
		2.024	2.025	2.026	2.027	ANYS SUCCESSIUS
2023.211.2310.2270001	Contractes de neteja	63.663,32	74.648,85	18.649,56		
2023.211.2310.22706	Estudis i treballs tècnics					
2023.211.2310.22799	Altres treballs realitzats per altres empreses i prof.					
2023.211.2310.62202	Edificis i altres construccions Departaments					
2023.211.2310.62203	Inv.nova edificis i altres construccions Urbanisme					
2023.211.2310.62300	Inv. nova en maquinària, instal·lacions i utillatge					
2023.211.2310.62303	Inv. nova en maquin., instal·lacions i utillatge Urbanisme					
2023.211.2310.62502	Mobiliari Departaments					
2023.211.2310.62503	Mobiliari Urbanisme					
2023.211.2310.63203	Inv.repsic. en edificis i altres construccions Urbanisme	14.852,75				
2023.211.2311.12001	Salaries del Grup A2					
2023.211.2311.12003	Salaries del Grup C1					
2023.211.2311.12004	Salaries del Grup C2					
2023.211.2311.12006	Triennis personal funcionari					
2023.211.2311.12100	Complement de destí personal funcionari					
2023.211.2311.12101	Complement específic personal funcionari					
2023.211.2311.12103	Altres complements personal funcionari					
2023.211.2311.12104	Substitucions personal funcionari					
2023.211.2311.12105	Reforç personal funcionari					

EXERCICIS POSTERIORIS

COMPROMISOS DE DESPESA AMB CÀRREC A PRESSUPOSTOS D'EXERCICIS POSTERIORIS

EXERCICI 2023

APLIC. PRESSUPOSTÀRIA	DESCRIPCIÓ	COMPROMISOS DE DESPESES ADQUIRITS B CÀRREC AL PRESSUPOST DE L'EXERCICI				
		2.024	2.025	2.026	2.027	ANYS SUCCESSIUS
2023.211.2311.13104	Substitucions personal laboral					
2023.211.2311.13105	Reforç personal laboral					
2023.211.2311.14300	Altres personal					
2023.211.2311.15200	Altres incentius					
2023.211.2311.16000	Seguretat social					
2023.211.2311.20200	Lloguers d'edificis i altres construccions	6.887,88	6.887,88	6.887,88	6.887,88	12.053,79
2023.211.2311.2020098	Lloguers d'edificis i altres construccions					
2023.211.2311.21302	Manteniment d'instal·lacions i maquinària Departaments					
2023.211.2311.21500	Mobiliari					
2023.211.2311.22199	Altres subministraments					
2023.211.2311.22699	Altres despeses diverses					
2023.211.2311.22799	Altres treballs realitzats per altres empreses i prof.	75.343,62	5.500,00			
2023.211.2311.2279998	Altres treballs realitzats per altres empreses i prof.					
2023.211.2311.48000	A famílies i institucions sense ànim de lucre	100.000,00	100.000,00			
2023.211.2311.4800098	A famílies i institucions sense ànim de lucre					
2023.211.2311.48200	Transf. corrents institucions sense ànim de lucre	13.000,00				
2023.211.2311.48201	Transf.corrents institucions sense ànim de lucre					
2023.211.2311.48808	Subv. nomin. al Rebost Solidari					
2023.211.2312.12000	Salaries del Grup A1					

EXERCICIS POSTERIORIS

COMPROMISOS DE DESPESA AMB CÀRREC A PRESSUPOSTOS D'EXERCICIS POSTERIORIS

EXERCICI 2023

APLIC. PRESSUPOSTÀRIA	DESCRIPCIÓ	COMPROMISOS DE DESPESES ADQUIRITS B CÀRREC AL PRESSUPOST DE L'EXERCICI				
		2.024	2.025	2.026	2.027	ANYS SUCCESSIUS
2023.211.2312.12001	Salaris del Grup A2					
2023.211.2312.12006	Triennis personal funcionari					
2023.211.2312.12100	Complement de destí personal funcionari					
2023.211.2312.12101	Complement específic personal funcionari					
2023.211.2312.12103	Altres complements personal funcionari					
2023.211.2312.14300	Altre personal					
2023.211.2312.15000	Productivitat					
2023.211.2312.15200	Altres incentius					
2023.211.2312.16000	Seguretat social					
2023.211.2312.21302	Manteniment d'instal·lacions i maquinària Departaments					
2023.211.2312.21500	Mobiliari					
2023.211.2312.22199	Altres subministraments					
2023.211.2312.22699	Altres despeses diverses					
2023.211.2312.22701	Seguretat					
2023.211.2312.2270198	Seguretat					
2023.211.2312.22799	Altres treballs realitzats per altres empreses i prof.	227.286,31				
2023.211.2314.12001	Salaris del Grup A2					
2023.211.2314.12004	Salaris del Grup C2					
2023.211.2314.12005	Salaris del Grup E					

EXERCICIS POSTERIORIS

COMPROMISOS DE DESPESA AMB CÀRREC A PRESSUPOSTOS D'EXERCICIS POSTERIORIS

EXERCICI 2023

APLIC. PRESSUPOSTÀRIA	DESCRIPCIÓ	COMPROMISOS DE DESPESES ADQUIRITS B CÀRREC AL PRESSUPOST DE L'EXERCICI				
		2.024	2.025	2.026	2.027	ANYS SUCCESSIUS
2023.211.2314.12006	Triennis personal funcionari					
2023.211.2314.12100	Complement de destí personal funcionari					
2023.211.2314.12101	Complement específic personal funcionari					
2023.211.2314.12103	Altres complements personal funcionari					
2023.211.2314.14300	Altre personal					
2023.211.2314.15200	Altres incentius					
2023.211.2314.16000	Seguretat social					
2023.211.2314.22100	Energia elèctrica					
2023.211.2314.22101	Aigua					
2023.211.2314.22102	Gas					
2023.211.2314.22104	Vestuari					
2023.211.2314.22699	Altres despeses diverses	1.038,73				
2023.211.2314.2269998	Altres despeses diverses					
2023.211.2314.22706	Estudis i treballs tècnics					
2023.211.2314.22799	Altres treballs realitzats per altres empreses i prof.	7.052.746,28	727.166,36	25.333,90		
2023.211.2314.2279998	Altres treballs realitzats per altres empreses i prof.					
2023.211.2314.48200	Transf. corrents institucions sense ànim de lucre	45.121,00				
2023.211.2314.62502	Mobiliari Departaments					
2023.211.2314.63203	Inv.repsic. en edificis i altres construccions Urbanisme					

EXERCICIS POSTERIORIS

COMPROMISOS DE DESPESA AMB CÀRREC A PRESSUPOSTOS D'EXERCICIS POSTERIORIS

EXERCICI 2023

APLIC. PRESSUPOSTÀRIA	DESCRIPCIÓ	COMPROMISOS DE DESPESES ADQUIRITS B CÀRREC AL PRESSUPOST DE L'EXERCICI				
		2.024	2.025	2.026	2.027	ANYS SUCCESSIUS
2023.212.1520.12000	Salaris del Grup A1					
2023.212.1520.12004	Salaris del Grup C2					
2023.212.1520.12006	Triennis personal funcionari					
2023.212.1520.12100	Complement de destí personal funcionari					
2023.212.1520.12101	Complement específic personal funcionari					
2023.212.1520.12103	Altres complements personal funcionari					
2023.212.1520.15200	Altres incentius					
2023.212.1520.16000	Seguretat social					
2023.212.1520.22706	Estudis i treballs tècnics					
2023.212.1521.22799	Altres treballs realitzats per altres empreses i prof.	1.881.994,60	378.763,60			
2023.212.1521.44900	Altres subv. a ens públics i societats mercantils locals					
2023.212.1521.62202	Edificis i altres construccions Departaments					
2023.212.1521.62203	Inv.nova edificis i altres construccions Urbanisme					
2023.212.1521.74000	Transf. cap. a ens públics i soc. merc. de l'Entitat Local					
2023.212.1521.85090	Resta d'adquisicions d'accions dintre del sector públic					
2023.212.1522.63202	Inv.reposc. en edificis i altres construccions Departaments					
2023.212.1522.63203	Inv.repsic. en edificis i altres construccions Urbanisme					
2023.212.1522.74000	Transf. cap. a ens públics i soc. merc. de l'Entitat Local					
2023.212.1523.12000	Salaris del Grup A1					

EXERCICIS POSTERIORIS

COMPROMISOS DE DESPESA AMB CÀRREC A PRESSUPOSTOS D'EXERCICIS POSTERIORIS

EXERCICI 2023

APLIC. PRESSUPOSTÀRIA	DESCRIPCIÓ	COMPROMISOS DE DESPESES ADQUIRITS B CÀRREC AL PRESSUPOST DE L'EXERCICI				
		2.024	2.025	2.026	2.027	ANYS SUCCESSIUS
2023.212.1523.12001	Salaris del Grup A2					
2023.212.1523.12006	Triennis personal funcionari					
2023.212.1523.12100	Complement de destí personal funcionari					
2023.212.1523.12101	Complement específic personal funcionari					
2023.212.1523.12103	Altres complements personal funcionari					
2023.212.1523.15200	Altres incentius					
2023.212.1523.16000	Seguretat social					
2023.212.1523.60000	Compra de sòl					
2023.213.1640.12000	Salaris del Grup A1					
2023.213.1640.12004	Salaris del Grup C2					
2023.213.1640.12006	Triennis personal funcionari					
2023.213.1640.12100	Complement de destí personal funcionari					
2023.213.1640.12101	Complement específic personal funcionari					
2023.213.1640.15200	Altres incentius					
2023.213.1640.16000	Seguretat social					
2023.213.3110.12000	Salaris del Grup A1					
2023.213.3110.12001	Salaris del Grup A2					
2023.213.3110.12003	Salaris del Grup C1					
2023.213.3110.12004	Salaris del Grup C2					

EXERCICIS POSTERIORIS

COMPROMISOS DE DESPESA AMB CÀRREC A PRESSUPOSTOS D'EXERCICIS POSTERIORIS

EXERCICI 2023

APLIC. PRESSUPOSTÀRIA	DESCRIPCIÓ	COMPROMISOS DE DESPESES ADQUIRITS B CÀRREC AL PRESSUPOST DE L'EXERCICI				
		2.024	2.025	2.026	2.027	ANYS SUCCESSIUS
2023.213.3110.12006	Triennis personal funcionari					
2023.213.3110.12100	Complement de destí personal funcionari					
2023.213.3110.12101	Complement específic personal funcionari					
2023.213.3110.12103	Altres complements personal funcionari					
2023.213.3110.15200	Altres incentius					
2023.213.3110.16000	Seguretat social					
2023.213.3110.21302	Manteniment d'instal·lacions i maquinària Departaments	4.617,36	4.617,36	4.617,36	1.539,12	
2023.213.3110.22001	Premsa, revistes, llibres i altres publicacions	349,29				
2023.213.3110.22111	Subministraments recanvis maq., utilitatge i elements transp.	2.099,35	2.123,55	229,90		
2023.213.3110.22201	Comunicacions postals	166,37				
2023.213.3110.22699	Altres despeses diverses					
2023.213.3110.2269998	Altres despeses diverses					
2023.213.3110.2270001	Contractes de neteja	41.306,17	45.895,07	11.473,77		
2023.213.3110.46700	A Consorcis					
2023.213.3110.48900	Altres transferències	7.850,00				
2023.213.3110.62302	Inv. nova en maquinària, instal·l. i utilitatge Departaments					
2023.213.3110.63300	Maquinària, instal·lacions tècniques i utilitatge					
2023.213.3111.12000	Salari del Grup A1					
2023.213.3111.12001	Salari del Grup A2					

EXERCICIS POSTERIORIS

COMPROMISOS DE DESPESA AMB CÀRREC A PRESSUPOSTOS D'EXERCICIS POSTERIORIS

EXERCICI 2023

APLIC. PRESSUPOSTÀRIA	DESCRIPCIÓ	COMPROMISOS DE DESPESES ADQUIRITS B CÀRREC AL PRESSUPOST DE L'EXERCICI				
		2.024	2.025	2.026	2.027	ANYS SUCCESSIUS
2023.213.3111.12004	Salaris del Grup C2					
2023.213.3111.12006	Triennis personal funcionari					
2023.213.3111.12100	Complement de destí personal funcionari					
2023.213.3111.12101	Complement específic personal funcionari					
2023.213.3111.12103	Altres complements personal funcionari					
2023.213.3111.15200	Altres incentius					
2023.213.3111.16000	Seguretat social					
2023.213.3111.22100	Energia elèctrica					
2023.213.3111.22699	Altres despeses diverses					
2023.213.3111.22799	Altres treballs realitzats per altres empreses i prof.	26.902,26	13.226,94			
2023.213.3112.12000	Salaris del Grup A1					
2023.213.3112.12001	Salaris del Grup A2					
2023.213.3112.12004	Salaris del Grup C2					
2023.213.3112.12006	Triennis personal funcionari					
2023.213.3112.12100	Complement de destí personal funcionari					
2023.213.3112.12101	Complement específic personal funcionari					
2023.213.3112.12103	Altres complements personal funcionari					
2023.213.3112.13000	Retribucions bàsiques personal laboral fix					
2023.213.3112.13002	Altres remuneracions personal laboral fix					

EXERCICIS POSTERIORIS

COMPROMISOS DE DESPESA AMB CÀRREC A PRESSUPOSTOS D'EXERCICIS POSTERIORIS

EXERCICI 2023

APLIC. PRESSUPOSTÀRIA	DESCRIPCIÓ	COMPROMISOS DE DESPESES ADQUIRITS B CÀRREC AL PRESSUPOST DE L'EXERCICI				
		2.024	2.025	2.026	2.027	ANYS SUCCESSIUS
2023.213.3112.15200	Altres incentius					
2023.213.3112.16000	Seguretat social					
2023.213.3112.22699	Altres despeses diverses	5.842,43	2.171,21			
2023.213.3113.12000	Salari del Grup A1					
2023.213.3113.12003	Salari del Grup C1					
2023.213.3113.12004	Salari del Grup C2					
2023.213.3113.12006	Triennis personal funcionari					
2023.213.3113.12100	Complement de destí personal funcionari					
2023.213.3113.12101	Complement específic personal funcionari					
2023.213.3113.12103	Altres complements personal funcionari					
2023.213.3113.13000	Retribucions bàsiques personal laboral fix					
2023.213.3113.13002	Altres remuneracions personal laboral fix					
2023.213.3113.13100	Laboral temporal					
2023.213.3113.13102	Altres remuneracions personal laboral temporal					
2023.213.3113.15000	Productivitat					
2023.213.3113.15200	Altres incentius					
2023.213.3113.16000	Seguretat social					
2023.213.3113.21302	Manteniment d'instal·lacions i maquinària Departaments					
2023.213.3113.22100	Energia elèctrica					

EXERCICIS POSTERIORIS

COMPROMISOS DE DESPESA AMB CÀRREC A PRESSUPOSTOS D'EXERCICIS POSTERIORIS

EXERCICI 2023

APLIC. PRESSUPOSTÀRIA	DESCRIPCIÓ	COMPROMISOS DE DESPESES ADQUIRITS B CÀRREC AL PRESSUPOST DE L'EXERCICI				
		2.024	2.025	2.026	2.027	ANYS SUCCESSIUS
2023.213.3113.22101	Aigua					
2023.213.3113.22102	Gas					
2023.213.3113.22104	Vestuari					
2023.213.3113.22199	Altres subministraments	6.807,10				
2023.213.3113.2219998	Altres subministraments					
2023.213.3113.22501	Tributs de les Comunitats Autònomes					
2023.213.3113.2250198	Tributs de les Comunitats Autònomes					
2023.213.3113.22699	Altres despeses diverses					
2023.213.3113.22799	Altres treballs realitzats per altres empreses i prof.	17.231,59				
2023.213.3113.62302	Inv. nova en maquinària, instal·l. i utilitatge Departaments					
2023.213.3113.63303	Maquinària, instal·lacions tècniques i utilitatge Urbanisme					
2023.213.3113.64100	Despeses en aplicacions informàtiques					
2023.213.3120.87100	Aportacions a consorcis					
2023.214.2312.12001	Salari del Grup A2					
2023.214.2312.12006	Triennis personal funcionari					
2023.214.2312.12100	Complement de destí personal funcionari					
2023.214.2312.12101	Complement específic personal funcionari					
2023.214.2312.12103	Altres complements personal funcionari					
2023.214.2312.15200	Altres incentius					

EXERCICIS POSTERIORIS

COMPROMISOS DE DESPESA AMB CÀRREC A PRESSUPOSTOS D'EXERCICIS POSTERIORIS

EXERCICI 2023

APLIC. PRESSUPOSTÀRIA	DESCRIPCIÓ	COMPROMISOS DE DESPESES ADQUIRITS B CÀRREC AL PRESSUPOST DE L'EXERCICI				
		2.024	2.025	2.026	2.027	ANYS SUCCESSIUS
2023.214.2312.16000	Seguretat social					
2023.214.2312.22699	Altres despeses diverses					
2023.214.2312.22706	Estudis i treballs tècnics					
2023.214.2312.22799	Altres treballs realitzats per altres empreses i prof.	23.000,00				
2023.214.2312.2279998	Altres treballs realitzats per altres empreses i prof.					
2023.214.3341.12001	Salari del Grup A2					
2023.214.3341.12003	Salari del Grup C1					
2023.214.3341.12005	Salari del Grup E					
2023.214.3341.12006	Triennis personal funcionari					
2023.214.3341.12100	Complement de destí personal funcionari					
2023.214.3341.12101	Complement específic personal funcionari					
2023.214.3341.12103	Altres complements personal funcionari					
2023.214.3341.15200	Altres incentius					
2023.214.3341.16000	Seguretat social					
2023.214.3341.22001	Premsa, revistes, llibres i altres publicacions	1.673,87				
2023.214.3341.22100	Energia elèctrica					
2023.214.3341.22101	Aigua					
2023.214.3341.22102	Gas	3.800,00				
2023.214.3341.22602	Publicitat					

EXERCICIS POSTERIORIS

COMPROMISOS DE DESPESA AMB CÀRREC A PRESSUPOSTOS D'EXERCICIS POSTERIORIS

EXERCICI 2023

APLIC. PRESSUPOSTÀRIA	DESCRIPCIÓ	COMPROMISOS DE DESPESES ADQUIRITS B CÀRREC AL PRESSUPOST DE L'EXERCICI				
		2.024	2.025	2.026	2.027	ANYS SUCCESSIUS
2023.214.3341.22606	Reunions, conferències i cursos					
2023.214.3341.22609	Activitats culturals i esportives					
2023.214.3341.2260998	Activitats culturals i esportives					
2023.214.3341.22699	Altres despeses diverses	3.636,00				
2023.214.3341.22799	Altres treballs realitzats per altres empreses i prof.	49.980,67	6.615,14			
2023.214.3341.2279998	Altres treballs realitzats per altres empreses i prof.					
2023.214.3341.48200	Transf. corrents institucions sense ànim de lucre	7.000,00				
2023.214.3370.21202	Reparació i manteniment d'edificis Departaments					
2023.214.3370.22699	Altres despeses diverses					
2023.214.3370.2270001	Contractes de neteja	29.377,59	20.068,59	5.012,08		
2023.214.3370.62302	Inv. nova en maquinària, instal·l. i utilatge Departaments	69.916,79				
2023.214.3370.62303	Inv. nova en maquin., instal·lacions i utilatge Urbanisme					
2023.214.3370.62501	Equips d'oficina					
2023.214.3370.63203	Inv.repsic. en edificis i altres construccions Urbanisme					
2023.214.3370.63300	Maquinària, instal·lacions tècniques i utilatge					
2023.214.3370.63303	Maquinària, instal·lacions tècniques i utilatge Urbanisme					
2023.215.3200.12000	Salari del Grup A1					
2023.215.3200.12001	Salari del Grup A2					
2023.215.3200.12003	Salari del Grup C1					

EXERCICIS POSTERIORIS

COMPROMISOS DE DESPESA AMB CÀRREC A PRESSUPOSTOS D'EXERCICIS POSTERIORIS

EXERCICI 2023

APLIC. PRESSUPOSTÀRIA	DESCRIPCIÓ	COMPROMISOS DE DESPESES ADQUIRITS B CÀRREC AL PRESSUPOST DE L'EXERCICI				
		2.024	2.025	2.026	2.027	ANYS SUCCESSIUS
2023.215.3200.12004	Salari del Grup C2					
2023.215.3200.12005	Salari del Grup E					
2023.215.3200.12006	Triennis personal funcionari					
2023.215.3200.12100	Complement de destí personal funcionari					
2023.215.3200.12101	Complement específic personal funcionari					
2023.215.3200.12103	Altres complements personal funcionari					
2023.215.3200.15000	Productivitat					
2023.215.3200.15200	Altres incentius					
2023.215.3200.16000	Seguretat social					
2023.215.3200.21900	Altre immobilitzat material					
2023.215.3200.22000	Material d'oficina no inventariable					
2023.215.3200.22001	Prensa, revistes, llibres i altres publicacions	11.700,00				
2023.215.3200.22100	Energia elèctrica	7.133,00				
2023.215.3200.22101	Aigua	300,00				
2023.215.3200.22199	Altres subministraments					
2023.215.3200.22200	Serveis de Telecomunicacions	9.120,88				
2023.215.3200.2220098	Serveis de Telecomunicacions					
2023.215.3200.22699	Altres despeses diverses					
2023.215.3200.2269998	Altres despeses diverses					

EXERCICIS POSTERIORIS

COMPROMISOS DE DESPESA AMB CÀRREC A PRESSUPOSTOS D'EXERCICIS POSTERIORIS

EXERCICI 2023

APLIC. PRESSUPOSTÀRIA	DESCRIPCIÓ	COMPROMISOS DE DESPESES ADQUIRITS B CÀRREC AL PRESSUPOST DE L'EXERCICI				
		2.024	2.025	2.026	2.027	ANYS SUCCESSIUS
2023.215.3200.2270001	Contractes de neteja	26.699,22	30.596,72	7.649,18		
2023.215.3200.22799	Altres treballs realitzats per altres empreses i prof.					
2023.215.3200.48300	Subvencions i aportacions institucionals					
2023.215.3200.49000	A l'exterior					
2023.215.3220.75000	A l'Administració General de les Comunitats Autònomes					
2023.215.3230.12001	Salaries del Grup A2					
2023.215.3230.12005	Salaries del Grup E					
2023.215.3230.12006	Triennis personal funcionari					
2023.215.3230.12100	Complement de destí personal funcionari					
2023.215.3230.12101	Complement específic personal funcionari					
2023.215.3230.12103	Altres complements personal funcionari					
2023.215.3230.13000	Retribucions bàsiques personal laboral fix					
2023.215.3230.13002	Altres remuneracions personal laboral fix					
2023.215.3230.15000	Productivitat					
2023.215.3230.15200	Altres incentius					
2023.215.3230.16000	Seguretat social					
2023.215.3230.20300	Lloguers de maquinària, instal·lacions i utilitatge	1.900,00	1.000,00			
2023.215.3230.21200	Manteniment d'edificis i altres construccions	247.856,54	14.405,87			
2023.215.3230.2120098	Manteniment d'edificis i altres construccions					

EXERCICIS POSTERIORIS

COMPROMISOS DE DESPESA AMB CÀRREC A PRESSUPOSTOS D'EXERCICIS POSTERIORIS

EXERCICI 2023

APLIC. PRESSUPOSTÀRIA	DESCRIPCIÓ	COMPROMISOS DE DESPESES ADQUIRITS B CÀRREC AL PRESSUPOST DE L'EXERCICI				
		2.024	2.025	2.026	2.027	ANYS SUCCESSIUS
2023.215.3230.21202	Reparació i manteniment d'edificis Departaments	8.507,51				
2023.215.3230.21203	Conservació i reparacions edificis Departaments	10.665,70				
2023.215.3230.21300	Manteniment de maquinària, instal·lacions i utilatge	149.233,70	33.629,97	25.285,75	23.178,60	
2023.215.3230.2130098	Manteniment de maquinària, instal·lacions i utilatge					
2023.215.3230.21301	Adaptació d'instal·lacions i maquinària					
2023.215.3230.21900	Altres immobilitzat material					
2023.215.3230.2190098	Altres immobilitzat material					
2023.215.3230.22100	Energia elèctrica	550.763,00				
2023.215.3230.2210098	Energia elèctrica					
2023.215.3230.22101	Aigua	96.000,00				
2023.215.3230.2210198	Aigua					
2023.215.3230.22102	Gas	795.000,00				
2023.215.3230.2210298	Gas					
2023.215.3230.22104	Vestuari	1.439,63				
2023.215.3230.2210498	Vestuari					
2023.215.3230.2270001	Contractes de neteja	4.102.712,15	4.328.376,91	1.081.519,61		
2023.215.3230.62200	Inv. nova en edificis i altres construccions					
2023.215.3230.62300	Inv. nova en maquinària, instal·lacions i utilatge					
2023.215.3230.62303	Inv. nova en maquin., instal·lacions i utilatge Urbanisme					

EXERCICIS POSTERIORIS

COMPROMISOS DE DESPESA AMB CÀRREC A PRESSUPOSTOS D'EXERCICIS POSTERIORIS

EXERCICI 2023

APLIC. PRESSUPOSTÀRIA	DESCRIPCIÓ	COMPROMISOS DE DESPESES ADQUIRITS B CÀRREC AL PRESSUPOST DE L'EXERCICI				
		2.024	2.025	2.026	2.027	ANYS SUCCESSIUS
2023.215.3230.62503	Mobiliari Urbanisme					
2023.215.3230.63200	Inv. rep. en edificis i altres construccions Espai Públic					
2023.215.3230.63202	Inv.reposc. en edificis i altres construccions Departaments					
2023.215.3230.63203	Inv.repsic. en edificis i altres construccions Urbanisme					
2023.215.3230.63300	Maquinària, instal·lacions tècniques i utilatge					
2023.215.3230.63302	Maquinària, instal·lacions tècniques i utilatge Departament					
2023.215.3230.63303	Maquinària, instal·lacions tècniques i utilatge Urbanisme					
2023.215.3231.21200	Manteniment d'edificis i altres construccions	29.122,35	1.000,00			
2023.215.3231.21202	Reparació i manteniment d'edificis Departaments					
2023.215.3231.21300	Manteniment de maquinària, instal·lacions i utilatge	36.369,68	6.692,11	6.452,15	5.914,47	
2023.215.3231.22100	Energia elèctrica	46.798,00				
2023.215.3231.2210098	Energia elèctrica					
2023.215.3231.22101	Aigua	9.000,00				
2023.215.3231.22102	Gas	96.800,00				
2023.215.3231.2210298	Gas					
2023.215.3231.22606	Reunions, conferències i cursos					
2023.215.3231.22699	Altres despeses diverses					
2023.215.3231.2269998	Altres despeses diverses					
2023.215.3231.22706	Estudis i treballs tècnics					

EXERCICIS POSTERIORIS

COMPROMISOS DE DESPESA AMB CÀRREC A PRESSUPOSTOS D'EXERCICIS POSTERIORIS

EXERCICI 2023

APLIC. PRESSUPOSTÀRIA	DESCRIPCIÓ	COMPROMISOS DE DESPESES ADQUIRITS B CÀRREC AL PRESSUPOST DE L'EXERCICI				
		2.024	2.025	2.026	2.027	ANYS SUCCESSIUS
2023.215.3231.22799	Altres treballs realitzats per altres empreses i prof.	4.496.225,94				
2023.215.3231.2279998	Altres treballs realitzats per altres empreses i prof.					
2023.215.3231.62302	Inv. nova en maquinària, instal·l. i utilitatge Departaments					
2023.215.3231.62303	Inv. nova en maquin., instal·lacions i utilitatge Urbanisme	25.351,79				
2023.215.3231.62502	Mobiliari Departaments					
2023.215.3231.63200	Inv. rep. en edificis i altres construccions Espai Públic					
2023.215.3231.63203	Inv.repsic. en edificis i altres construccions Urbanisme					
2023.215.3231.63300	Maquinària, instal·lacions tècniques i utilitatge					
2023.215.3231.63302	Maquinària, instal·lacions tècniques i utilitatge Departament					
2023.215.3231.63303	Maquinària, instal·lacions tècniques i utilitatge Urbanisme					
2023.215.3240.12003	Salari del Grup C1					
2023.215.3240.12005	Salari del Grup E					
2023.215.3240.12006	Triennis personal funcionari					
2023.215.3240.12100	Complement de destí personal funcionari					
2023.215.3240.12101	Complement específic personal funcionari					
2023.215.3240.12103	Altres complements personal funcionari					
2023.215.3240.13000	Retribucions bàsiques personal laboral fix					
2023.215.3240.13002	Altres remuneracions personal laboral fix					
2023.215.3240.13100	Laboral temporal					

EXERCICIS POSTERIORIS

COMPROMISOS DE DESPESA AMB CÀRREC A PRESSUPOSTOS D'EXERCICIS POSTERIORIS

EXERCICI 2023

APLIC. PRESSUPOSTÀRIA	DESCRIPCIÓ	COMPROMISOS DE DESPESES ADQUIRITS B CÀRREC AL PRESSUPOST DE L'EXERCICI				
		2.024	2.025	2.026	2.027	ANYS SUCCESSIUS
2023.215.3240.13102	Altres remuneracions personal laboral temporal					
2023.215.3240.15200	Altres incentius					
2023.215.3240.16000	Seguretat social					
2023.215.3240.20602	Lloguers d'equips per a processos d'informació. Departaments	304,92				
2023.215.3240.21301	Adaptació d'instal·lacions i maquinària					
2023.215.3240.21302	Manteniment d'instal·lacions i maquinària Departaments					
2023.215.3240.2130298	Manteniment d'instal·lacions i maquinària Departaments					
2023.215.3240.21600	Equips per a processos d'informació					
2023.215.3240.21900	Altre immobilitzat material					
2023.215.3240.22000	Material d'oficina no inventariable					
2023.215.3240.2200098	Material d'oficina no inventariable					
2023.215.3240.22001	Premsa, revistes, llibres i altres publicacions					
2023.215.3240.22199	Altres subministraments					
2023.215.3240.2219998	Altres subministraments					
2023.215.3240.22300	Transports					
2023.215.3240.22400	Primes d'assegurances					
2023.215.3240.2240098	Primes d'assegurances					
2023.215.3240.22602	Publicitat					
2023.215.3240.22606	Reunions, conferències i cursos	7.356,25				

EXERCICIS POSTERIORIS

COMPROMISOS DE DESPESA AMB CÀRREC A PRESSUPOSTOS D'EXERCICIS POSTERIORIS

EXERCICI 2023

APLIC. PRESSUPOSTÀRIA	DESCRIPCIÓ	COMPROMISOS DE DESPESES ADQUIRITS B CÀRREC AL PRESSUPOST DE L'EXERCICI				
		2.024	2.025	2.026	2.027	ANYS SUCCESSIUS
2023.215.3240.2260698	Reunions, conferències i cursos					
2023.215.3240.22699	Altres despeses diverses	1.700,00				
2023.215.3240.2269998	Altres despeses diverses					
2023.215.3240.2270001	Contractes de neteja	42.269,15	44.268,95	11.056,07		
2023.215.3240.22706	Estudis i treballs tècnics					
2023.215.3240.22799	Altres treballs realitzats per altres empreses i prof.	390,23				
2023.215.3240.2279998	Altres treballs realitzats per altres empreses i prof.					
2023.215.3240.62302	Inv. nova en maquinària, instal·l. i utilatge Departaments					
2023.215.3240.62602	Equips per a processos d'informació Departaments					
2023.215.3240.63300	Maquinària, instal·lacions tècniques i utilatge					
2023.215.3240.63302	Maquinària, instal·lacions tècniques i utilatge Departament					
2023.215.3241.12000	Salaries del Grup A1					
2023.215.3241.12003	Salaries del Grup C1					
2023.215.3241.12005	Salaries del Grup E					
2023.215.3241.12006	Triennis personal funcionari					
2023.215.3241.12100	Complement de destí personal funcionari					
2023.215.3241.12101	Complement específic personal funcionari					
2023.215.3241.12103	Altres complements personal funcionari					
2023.215.3241.12104	Substitucions personal funcionari					

EXERCICIS POSTERIORIS

COMPROMISOS DE DESPESA AMB CÀRREC A PRESSUPOSTOS D'EXERCICIS POSTERIORIS

EXERCICI 2023

APLIC. PRESSUPOSTÀRIA	DESCRIPCIÓ	COMPROMISOS DE DESPESES ADQUIRITS B CÀRREC AL PRESSUPOST DE L'EXERCICI				
		2.024	2.025	2.026	2.027	ANYS SUCCESSIUS
2023.215.3241.12105	Reforç personal funcionari					
2023.215.3241.13000	Retribucions bàsiques personal laboral fix					
2023.215.3241.13002	Altres remuneracions personal laboral fix					
2023.215.3241.13100	Laboral temporal					
2023.215.3241.13102	Altres remuneracions personal laboral temporal					
2023.215.3241.13104	Substitucions personal laboral					
2023.215.3241.13105	Reforç personal laboral					
2023.215.3241.14300	Altre personal					
2023.215.3241.15000	Productivitat					
2023.215.3241.15200	Altres incentius					
2023.215.3241.16000	Seguretat social					
2023.215.3241.20202	Altres lloguers d'edificis departaments					
2023.215.3241.2020298	Altres lloguers d'edificis departaments					
2023.215.3241.20602	Lloguers d'equips per a processos d'informació. Departaments	304,92				
2023.215.3241.21200	Manteniment d'edificis i altres construccions	4.938,33				
2023.215.3241.21202	Reparació i manteniment d'edificis Departaments					
2023.215.3241.21300	Manteniment de maquinària, instal·lacions i utilitatge	3.954,02	1.311,42	956,70	876,97	
2023.215.3241.21302	Manteniment d'instal·lacions i maquinària Departaments	7.405,20				
2023.215.3241.2130298	Manteniment d'instal·lacions i maquinària Departaments					

EXERCICIS POSTERIORIS

COMPROMISOS DE DESPESA AMB CÀRREC A PRESSUPOSTOS D'EXERCICIS POSTERIORIS

EXERCICI 2023

APLIC. PRESSUPOSTÀRIA	DESCRIPCIÓ	COMPROMISOS DE DESPESES ADQUIRITS B CÀRREC AL PRESSUPOST DE L'EXERCICI				
		2.024	2.025	2.026	2.027	ANYS SUCCESSIUS
2023.215.3241.21600	Equips per a processos d'informació					
2023.215.3241.21900	Altres immobilitzats materials					
2023.215.3241.22000	Material d'oficina no inventariable					
2023.215.3241.2200098	Material d'oficina no inventariable					
2023.215.3241.22100	Energia elèctrica	8.989,00				
2023.215.3241.2210098	Energia elèctrica					
2023.215.3241.22101	Aigua	600,00				
2023.215.3241.22102	Gas					
2023.215.3241.22199	Altres subministraments					
2023.215.3241.2219998	Altres subministraments					
2023.215.3241.22300	Transports					
2023.215.3241.22400	Primes d'assegurances					
2023.215.3241.2240098	Primes d'assegurances					
2023.215.3241.22606	Reunions, conferències i cursos					
2023.215.3241.22699	Altres despeses diverses	1.000,00				
2023.215.3241.2270001	Contractes de neteja	14.190,32	14.756,32	3.685,35		
2023.215.3241.22799	Altres treballs realitzats per altres empreses i prof.					
2023.215.3241.48100	Premis, beques i pensions d'estudi i investigació					
2023.215.3241.62302	Inv. nova en maquinària, instal·l. i utilitatge Departaments					

EXERCICIS POSTERIORIS

COMPROMISOS DE DESPESA AMB CÀRREC A PRESSUPOSTOS D'EXERCICIS POSTERIORIS

EXERCICI 2023

APLIC. PRESSUPOSTÀRIA	DESCRIPCIÓ	COMPROMISOS DE DESPESES ADQUIRITS B CÀRREC AL PRESSUPOST DE L'EXERCICI				
		2.024	2.025	2.026	2.027	ANYS SUCCESSIUS
2023.215.3241.62502	Mobiliari Departaments					
2023.215.3241.63202	Inv.reposc. en edificis i altres construccions Departaments					
2023.215.3241.63203	Inv.repsic. en edificis i altres construccions Urbanisme	950.551,36				
2023.215.3241.63300	Maquinària, instal·lacions tècniques i utilatge					
2023.215.3241.63302	Maquinària, instal·lacions tècniques i utilatge Departament					
2023.215.3243.22699	Altres despeses diverses					
2023.215.3243.22799	Altres treballs realitzats per altres empreses i prof.					
2023.215.3243.63200	Inv. rep. en edificis i altres construccions Espai Públic					
2023.215.3243.63300	Maquinària, instal·lacions tècniques i utilatge					
2023.215.3261.12000	Salaris del Grup A1					
2023.215.3261.12001	Salaris del Grup A2					
2023.215.3261.12004	Salaris del Grup C2					
2023.215.3261.12006	Triennis personal funcionari					
2023.215.3261.12100	Complement de destí personal funcionari					
2023.215.3261.12101	Complement específic personal funcionari					
2023.215.3261.12103	Altres complements personal funcionari					
2023.215.3261.13100	Laboral temporal					
2023.215.3261.13102	Altres remuneracions personal laboral temporal					
2023.215.3261.14300	Altre personal					

EXERCICIS POSTERIORIS

COMPROMISOS DE DESPESA AMB CÀRREC A PRESSUPOSTOS D'EXERCICIS POSTERIORIS

EXERCICI 2023

APLIC. PRESSUPOSTÀRIA	DESCRIPCIÓ	COMPROMISOS DE DESPESES ADQUIRITS B CÀRREC AL PRESSUPOST DE L'EXERCICI				
		2.024	2.025	2.026	2.027	ANYS SUCCESSIUS
2023.215.3261.15000	Productivitat					
2023.215.3261.15200	Altres incentius					
2023.215.3261.16000	Seguretat social					
2023.215.3261.22699	Altres despeses diverses					
2023.215.3261.2270001	Contractes de neteja	50.580,12	50.120,85	12.530,21		
2023.215.3261.48200	Transf. corrents institucions sense ànim de lucre	64.905,89				
2023.215.3261.60900	Altre inv. nova en infrast. i béns ús general					
2023.215.3261.60902	Altre inv. nova infrast. i béns d'ús general Departaments					
2023.215.3261.60903	Altre invers. nova en infrast. i béns ús general Urbanisme					
2023.215.3261.63202	Inv.reposc. en edificis i altres construccions Departaments					
2023.215.3261.63203	Inv.repsic. en edificis i altres construccions Urbanisme					
2023.215.3261.63302	Maquinària, instal·lacions tècniques i utillatge Departament					
2023.215.3262.12000	Salaris del Grup A1					
2023.215.3262.12001	Salaris del Grup A2					
2023.215.3262.12003	Salaris del Grup C1					
2023.215.3262.12004	Salaris del Grup C2					
2023.215.3262.12006	Triennis personal funcionari					
2023.215.3262.12100	Complement de destí personal funcionari					
2023.215.3262.12101	Complement específic personal funcionari					

EXERCICIS POSTERIORIS

COMPROMISOS DE DESPESA AMB CÀRREC A PRESSUPOSTOS D'EXERCICIS POSTERIORIS

EXERCICI 2023

APLIC. PRESSUPOSTÀRIA	DESCRIPCIÓ	COMPROMISOS DE DESPESES ADQUIRITS B CÀRREC AL PRESSUPOST DE L'EXERCICI				
		2.024	2.025	2.026	2.027	ANYS SUCCESSIUS
2023.215.3262.12103	Altres complements personal funcionari					
2023.215.3262.14300	Altre personal					
2023.215.3262.15000	Productivitat					
2023.215.3262.15200	Altres incentius					
2023.215.3262.16000	Seguretat social					
2023.215.3262.22606	Reunions, conferències i cursos					
2023.215.3262.22699	Altres despeses diverses	200.850,97	43.357,80			
2023.215.3262.2269998	Altres despeses diverses					
2023.215.3262.22799	Altres treballs realitzats per altres empreses i prof.					
2023.215.3262.47801	Subvenció nominativa a l'Orquestra Simfònica del Vallès, SAL					
2023.215.3262.48100	Premis, beques i pensions d'estudi i investigació					
2023.215.3262.48200	Transf. corrents institucions sense ànim de lucre	25.387,41				
2023.215.3262.4820098	Transf. corrents institucions sense ànim de lucre					
2023.215.3262.48900	Altres transferències	11.625,00				
2023.300.9220.12000	Salari del Grup A1					
2023.300.9220.12001	Salari del Grup A2					
2023.300.9220.12004	Salari del Grup C2					
2023.300.9220.12006	Triennis personal funcionari					
2023.300.9220.12100	Complement de destí personal funcionari					

EXERCICIS POSTERIORIS

COMPROMISOS DE DESPESA AMB CÀRREC A PRESSUPOSTOS D'EXERCICIS POSTERIORIS

EXERCICI 2023

APLIC. PRESSUPOSTÀRIA	DESCRIPCIÓ	COMPROMISOS DE DESPESES ADQUIRITS B CÀRREC AL PRESSUPOST DE L'EXERCICI				
		2.024	2.025	2.026	2.027	ANYS SUCCESSIUS
2023.300.9220.12101	Complement específic personal funcionari					
2023.300.9220.12103	Altres complements personal funcionari					
2023.300.9220.15000	Productivitat					
2023.300.9220.15200	Altres incentius					
2023.300.9220.16000	Seguretat social					
2023.300.9220.22000	Material d'oficina no inventariable					
2023.300.9220.22001	Premsa, revistes, llibres i altres publicacions	10.581,33				
2023.300.9220.22199	Altres subministraments					
2023.300.9220.22601	Atencions protocol·làries i representatives					
2023.300.9220.2260200	Difusió d'activitats	1.173,70				
2023.300.9220.2260202	Publicacions					
2023.300.9220.22699	Altres despeses diverses					
2023.300.9220.22706	Estudis i treballs tècnics					
2023.300.9220.22799	Altres treballs realitzats per altres empreses i prof.					
2023.300.9220.23001	Dietes membres corporació					
2023.300.9220.2300198	Dietes membres corporació					
2023.300.9220.23020	Dietes personal no directiu					
2023.300.9220.23022	Dietes personal no directiu departaments					
2023.300.9220.23100	Locomoció dels membres dels òrgans de govern					

EXERCICIS POSTERIORIS

COMPROMISOS DE DESPESA AMB CÀRREC A PRESSUPOSTOS D'EXERCICIS POSTERIORIS

EXERCICI 2023

APLIC. PRESSUPOSTÀRIA	DESCRIPCIÓ	COMPROMISOS DE DESPESES ADQUIRITS B CÀRREC AL PRESSUPOST DE L'EXERCICI				
		2.024	2.025	2.026	2.027	ANYS SUCCESSIUS
2023.300.9220.2310098	Locomoció dels membres dels òrgans de govern					
2023.300.9220.23120	Del personal no directiu					
2023.300.9220.23122	Locomoció personal no diirectiu departaments					
2023.300.9223.11000	Retribucions bàsiques personal eventual					
2023.300.9223.16000	Seguretat social					
2023.301.2315.12000	Salaries del Grup A1					
2023.301.2315.12001	Salaries del Grup A2					
2023.301.2315.12003	Salaries del Grup C1					
2023.301.2315.12004	Salaries del Grup C2					
2023.301.2315.12006	Triennis personal funcionari					
2023.301.2315.12100	Complement de destí personal funcionari					
2023.301.2315.12101	Complement específic personal funcionari					
2023.301.2315.12103	Altres complements personal funcionari					
2023.301.2315.14300	Altre personal					
2023.301.2315.15200	Altres incentius					
2023.301.2315.16000	Seguretat social					
2023.301.2315.20300	Lloguers de maquinària, instal·lacions i utilitatge	1.349,99	600,00			
2023.301.2315.21200	Manteniment d'edificis i altres construccions	7.532,79				
2023.301.2315.21300	Manteniment de maquinària, instal·lacions i utilitatge	16.844,61	9.009,25	5.673,44	5.200,65	

EXERCICIS POSTERIORIS

COMPROMISOS DE DESPESA AMB CÀRREC A PRESSUPOSTOS D'EXERCICIS POSTERIORIS

EXERCICI 2023

APLIC. PRESSUPOSTÀRIA	DESCRIPCIÓ	COMPROMISOS DE DESPESES ADQUIRITS B CÀRREC AL PRESSUPOST DE L'EXERCICI				
		2.024	2.025	2.026	2.027	ANYS SUCCESSIUS
2023.301.2315.2130098	Manteniment de maquinària, instal·lacions i utilatge					
2023.301.2315.21302	Manteniment d'instal·lacions i maquinària Departaments					
2023.301.2315.22000	Material d'oficina no inventariable					
2023.301.2315.22001	Prensa, revistes, llibres i altres publicacions					
2023.301.2315.22100	Energia elèctrica	28.949,00				
2023.301.2315.22101	Aigua	1.000,00				
2023.301.2315.22102	Gas	6.600,00				
2023.301.2315.2210298	Gas					
2023.301.2315.22199	Altres subministraments					
2023.301.2315.22200	Serveis de Telecomunicacions	18.641,27				
2023.301.2315.2220098	Serveis de Telecomunicacions					
2023.301.2315.22606	Reunions, conferències i cursos					
2023.301.2315.22699	Altres despeses diverses					
2023.301.2315.2270001	Contractes de neteja	41.532,07	42.835,40	10.708,86		
2023.301.2315.22799	Altres treballs realitzats per altres empreses i prof.	500,00				
2023.301.2315.46600	A altres entitats que agrupin municipis					
2023.301.2315.48300	Subvencions i aportacions institucionals					
2023.301.2315.62303	Inv. nova en maquin., instal·lacions i utilatge Urbanisme					
2023.301.2315.63203	Inv.repsic. en edificis i altres construccions Urbanisme					

EXERCICIS POSTERIORIS

COMPROMISOS DE DESPESA AMB CÀRREC A PRESSUPOSTOS D'EXERCICIS POSTERIORIS

EXERCICI 2023

APLIC. PRESSUPOSTÀRIA	DESCRIPCIÓ	COMPROMISOS DE DESPESES ADQUIRITS B CÀRREC AL PRESSUPOST DE L'EXERCICI				
		2.024	2.025	2.026	2.027	ANYS SUCCESSIUS
2023.301.2315.63300	Maquinària, instal·lacions tècniques i utilitatge					
2023.301.2316.12000	Salari del Grup A1					
2023.301.2316.12001	Salari del Grup A2					
2023.301.2316.12003	Salari del Grup C1					
2023.301.2316.12004	Salari del Grup C2					
2023.301.2316.12006	Triennis personal funcionari					
2023.301.2316.12100	Complement de destí personal funcionari					
2023.301.2316.12101	Complement específic personal funcionari					
2023.301.2316.12103	Altres complements personal funcionari					
2023.301.2316.14300	Altres personal					
2023.301.2316.15200	Altres incentius					
2023.301.2316.16000	Seguretat social					
2023.301.2316.20302	Lloguers de maquinària, instal·lacions Departaments					
2023.301.2316.22199	Altres subministraments					
2023.301.2316.22602	Publicitat					
2023.301.2316.22606	Reunions, conferències i cursos					
2023.301.2316.22609	Activitats culturals i esportives					
2023.301.2316.22699	Altres despeses diverses					
2023.301.2316.22706	Estudis i treballs tècnics					

EXERCICIS POSTERIORIS

COMPROMISOS DE DESPESA AMB CÀRREC A PRESSUPOSTOS D'EXERCICIS POSTERIORIS

EXERCICI 2023

APLIC. PRESSUPOSTÀRIA	DESCRIPCIÓ	COMPROMISOS DE DESPESES ADQUIRITS B CÀRREC AL PRESSUPOST DE L'EXERCICI				
		2.024	2.025	2.026	2.027	ANYS SUCCESSIUS
2023.301.2316.22799	Altres treballs realitzats per altres empreses i prof.	83.112,98				
2023.301.2316.2279998	Altres treballs realitzats per altres empreses i prof.					
2023.301.2316.23022	Dietes personal no directiu departaments					
2023.301.2316.23122	Locomoció personal no diirectiu departaments					
2023.301.2316.48811	Subv. nomin. Amical Mauthusen i altres camps i víctimes nazi					
2023.301.2316.48812	Subv. nomin. al Col·legi d'advocats de Sabadell					
2023.301.2316.48813	Subv. nomin. a Caritas Diocesana de Sabadell					
2023.301.2316.48900	Altres transferències	2.600,00				
2023.301.2316.63300	Maquinària, instal·lacions tècniques i utilitatge					
2023.301.2318.12000	Salari del Grup A1					
2023.301.2318.12001	Salari del Grup A2					
2023.301.2318.12003	Salari del Grup C1					
2023.301.2318.12004	Salari del Grup C2					
2023.301.2318.12006	Triennis personal funcionari					
2023.301.2318.12100	Complement de destí personal funcionari					
2023.301.2318.12101	Complement específic personal funcionari					
2023.301.2318.12103	Altres complements personal funcionari					
2023.301.2318.12404	Salari del Grup C2 funcionaris en pràctiques					
2023.301.2318.12409	Altres retribucions funcionaris en pràctiques					

EXERCICIS POSTERIORIS

COMPROMISOS DE DESPESA AMB CÀRREC A PRESSUPOSTOS D'EXERCICIS POSTERIORIS

EXERCICI 2023

APLIC. PRESSUPOSTÀRIA	DESCRIPCIÓ	COMPROMISOS DE DESPESES ADQUIRITS B CÀRREC AL PRESSUPOST DE L'EXERCICI				
		2.024	2.025	2.026	2.027	ANY SUCCESSIU
2023.301.2318.13000	Retribucions bàsiques personal laboral fix					
2023.301.2318.13002	Altres remuneracions personal laboral fix					
2023.301.2318.13100	Laboral temporal					
2023.301.2318.13102	Altres remuneracions personal laboral temporal					
2023.301.2318.14300	Altre personal					
2023.301.2318.15000	Productivitat					
2023.301.2318.15200	Altres incentius					
2023.301.2318.16000	Seguretat social					
2023.301.2318.20302	Lloguers de maquinària, instal·lacions Departaments					
2023.301.2318.21200	Manteniment d'edificis i altres construccions	2.636,14				
2023.301.2318.21300	Manteniment de maquinària, instal·lacions i utilatge	8.337,61	2.313,88	2.313,88	2.121,05	
2023.301.2318.22100	Energia elèctrica	23.158,00				
2023.301.2318.2210098	Energia elèctrica					
2023.301.2318.22101	Aigua	5.000,00				
2023.301.2318.2210198	Aigua					
2023.301.2318.22102	Gas	14.300,00				
2023.301.2318.2210298	Gas					
2023.301.2318.22199	Altres subministraments					
2023.301.2318.22602	Publicitat					

EXERCICIS POSTERIORIS

COMPROMISOS DE DESPESA AMB CÀRREC A PRESSUPOSTOS D'EXERCICIS POSTERIORIS

EXERCICI 2023

APLIC. PRESSUPOSTÀRIA	DESCRIPCIÓ	COMPROMISOS DE DESPESES ADQUIRITS B CÀRREC AL PRESSUPOST DE L'EXERCICI				
		2.024	2.025	2.026	2.027	ANYS SUCCESSIUS
2023.301.2318.22604	Jurídics, contenciosos					
2023.301.2318.22606	Reunions, conferències i cursos					
2023.301.2318.22609	Activitats culturals i esportives					
2023.301.2318.22699	Altres despeses diverses					
2023.301.2318.22701	Seguretat					
2023.301.2318.2270198	Seguretat					
2023.301.2318.22799	Altres treballs realitzats per altres empreses i prof.	706.217,51	310.083,55	23.244,55		
2023.301.2318.48100	Premis, beques i pensions d'estudi i investigació					
2023.301.2318.48200	Transf. corrents institucions sense ànim de lucre					
2023.301.2318.48900	Altres transferències	999,70				
2023.301.2318.63300	Maquinària, instal·lacions tècniques i utilatge					
2023.301.2319.12000	Salaries del Grup A1					
2023.301.2319.12001	Salaries del Grup A2					
2023.301.2319.12003	Salaries del Grup C1					
2023.301.2319.12006	Triennis personal funcionari					
2023.301.2319.12100	Complement de destí personal funcionari					
2023.301.2319.12101	Complement específic personal funcionari					
2023.301.2319.12103	Altres complements personal funcionari					
2023.301.2319.15200	Altres incentius					

EXERCICIS POSTERIORIS

COMPROMISOS DE DESPESA AMB CÀRREC A PRESSUPOSTOS D'EXERCICIS POSTERIORIS

EXERCICI 2023

APLIC. PRESSUPOSTÀRIA	DESCRIPCIÓ	COMPROMISOS DE DESPESES ADQUIRITS B CÀRREC AL PRESSUPOST DE L'EXERCICI				
		2.024	2.025	2.026	2.027	ANYS SUCCESSIUS
2023.301.2319.16000	Seguretat social					
2023.301.2319.20302	Lloguers de maquinària, instal·lacions Departaments					
2023.301.2319.22199	Altres subministraments					
2023.301.2319.22602	Publicitat					
2023.301.2319.22606	Reunions, conferències i cursos					
2023.301.2319.22609	Activitats culturals i esportives					
2023.301.2319.22706	Estudis i treballs tècnics					
2023.301.2319.22799	Altres treballs realitzats per altres empreses i prof.	4.815,00				
2023.301.2319.48814	Subv. nomin. Assoc. Vallès Wilala, Acció Solidària Vallès					
2023.301.2319.48815	Subv. nomin. a l'Institut de Drets Humans de Catalunya					
2023.301.2319.48816	Subv. nomin. a la Comissió Catalana d'Ajuda al Refugiat					
2023.301.2319.48817	Subv. nomin. al Taller d'Art, Cultura i Creació					
2023.301.2319.48818	Subv. nomin. a Refugiados Bienvenidos España					
2023.301.2319.48900	Altres transferències	1.903,03				
2023.307.3114.12000	Salari del Grup A1					
2023.307.3114.12003	Salari del Grup C1					
2023.307.3114.12004	Salari del Grup C2					
2023.307.3114.12006	Triennis personal funcionari					
2023.307.3114.12100	Complement de destí personal funcionari					

EXERCICIS POSTERIORIS

COMPROMISOS DE DESPESA AMB CÀRREC A PRESSUPOSTOS D'EXERCICIS POSTERIORIS

EXERCICI 2023

APLIC. PRESSUPOSTÀRIA	DESCRIPCIÓ	COMPROMISOS DE DESPESES ADQUIRITS B CÀRREC AL PRESSUPOST DE L'EXERCICI				
		2.024	2.025	2.026	2.027	ANYS SUCCESSIUS
2023.307.3114.12101	Complement específic personal funcionari					
2023.307.3114.12103	Altres complements personal funcionari					
2023.307.3114.14300	Altre personal					
2023.307.3114.15200	Altres incentius					
2023.307.3114.16000	Seguretat social					
2023.307.3114.21302	Manteniment d'instal·lacions i maquinària Departaments					
2023.307.3114.22000	Material d'oficina no inventariable					
2023.307.3114.22199	Altres subministraments					
2023.307.3114.22602	Publicitat					
2023.307.3114.22606	Reunions, conferències i cursos					
2023.307.3114.22699	Altres despeses diverses					
2023.307.3114.22799	Altres treballs realitzats per altres empreses i prof.	90.595,36				
2023.307.3114.2279998	Altres treballs realitzats per altres empreses i prof.					
2023.307.3114.23022	Dietes personal no directiu departaments					
2023.307.3114.23122	Locomoció personal no diirectiu departaments					
2023.307.3114.62203	Inv.nova edificis i altres construccions Urbanisme					
2023.307.3114.62302	Inv. nova en maquinària, instal·l. i utilitatge Departaments					
2023.307.3114.63300	Maquinària, instal·lacions tècniques i utilitatge					
2023.307.3114.63303	Maquinària, instal·lacions tècniques i utilitatge Urbanisme					

EXERCICIS POSTERIORIS

COMPROMISOS DE DESPESA AMB CÀRREC A PRESSUPOSTOS D'EXERCICIS POSTERIORIS

EXERCICI 2023

APLIC. PRESSUPOSTÀRIA	DESCRIPCIÓ	COMPROMISOS DE DESPESES ADQUIRITS B CÀRREC AL PRESSUPOST DE L'EXERCICI				
		2.024	2.025	2.026	2.027	ANYS SUCCESSIUS
2023.308.3270.22000	Material d'oficina no inventariable					
2023.308.3270.22105	Productes alimentaris					
2023.308.3270.22199	Altres subministraments					
2023.308.3270.22400	Primes d'assegurances					
2023.308.3270.22602	Publicitat					
2023.308.3270.22606	Reunions, conferències i cursos					
2023.308.3270.22609	Activitats culturals i esportives					
2023.308.3270.22699	Altres despeses diverses	5.000,00	580,00			
2023.308.3270.22799	Altres treballs realitzats per altres empreses i prof.					
2023.308.3270.48820	Subv. nomin. Fundació Privada Main					
2023.308.3370.12001	Salari del Grup A2					
2023.308.3370.12003	Salari del Grup C1					
2023.308.3370.12004	Salari del Grup C2					
2023.308.3370.12005	Salari del Grup E					
2023.308.3370.12006	Triennis personal funcionari					
2023.308.3370.12100	Complement de destí personal funcionari					
2023.308.3370.12101	Complement específic personal funcionari					
2023.308.3370.12103	Altres complements personal funcionari					
2023.308.3370.15200	Altres incentius					

EXERCICIS POSTERIORIS

COMPROMISOS DE DESPESA AMB CÀRREC A PRESSUPOSTOS D'EXERCICIS POSTERIORIS

EXERCICI 2023

APLIC. PRESSUPOSTÀRIA	DESCRIPCIÓ	COMPROMISOS DE DESPESES ADQUIRITS B CÀRREC AL PRESSUPOST DE L'EXERCICI				
		2.024	2.025	2.026	2.027	ANYS SUCCESSIUS
2023.308.3370.16000	Seguretat social					
2023.308.3370.20602	Lloguers d'equips per a processos d'informació. Departaments	4.065,60				
2023.308.3370.21200	Manteniment d'edificis i altres construccions	30.028,28	3.500,00			
2023.308.3370.21300	Manteniment de maquinària, instal·lacions i utilitatge	84.428,64	21.808,43	12.937,67	11.859,52	
2023.308.3370.2130098	Manteniment de maquinària, instal·lacions i utilitatge					
2023.308.3370.21301	Adaptació d'instal·lacions i maquinària					
2023.308.3370.21302	Manteniment d'instal·lacions i maquinària Departaments	435,60				
2023.308.3370.22000	Material d'oficina no inventariable					
2023.308.3370.22100	Energia elèctrica	148.390,00				
2023.308.3370.2210098	Energia elèctrica					
2023.308.3370.22101	Aigua	10.000,00				
2023.308.3370.22102	Gas	97.000,00				
2023.308.3370.2210298	Gas					
2023.308.3370.22104	Vestuari					
2023.308.3370.22105	Productes alimentaris					
2023.308.3370.22110	Productes de neteja					
2023.308.3370.22111	Subministraments recanvis maq., utilitatge i elements transp.					
2023.308.3370.22199	Altres subministraments					
2023.308.3370.22606	Reunions, conferències i cursos	3.691,71				

EXERCICIS POSTERIORIS

COMPROMISOS DE DESPESA AMB CÀRREC A PRESSUPOSTOS D'EXERCICIS POSTERIORIS

EXERCICI 2023

APLIC. PRESSUPOSTÀRIA	DESCRIPCIÓ	COMPROMISOS DE DESPESES ADQUIRITS B CÀRREC AL PRESSUPOST DE L'EXERCICI				
		2.024	2.025	2.026	2.027	ANYS SUCCESSIUS
2023.308.3370.22699	Altres despeses diverses					
2023.308.3370.2270001	Contractes de neteja	494.068,33	495.311,91	123.827,98		
2023.308.3370.22701	Seguretat					
2023.308.3370.2270198	Seguretat					
2023.308.3370.22799	Altres treballs realitzats per altres empreses i prof.	3.933,71				
2023.308.3370.60900	Altre inv. nova en infrast. i béns ús general					
2023.308.3370.62203	Inv.nova edificis i altres construccions Urbanisme					
2023.308.3370.62501	Equips d'oficina					
2023.308.3370.62600	Equips per a processos d'informació					
2023.308.3370.62602	Equips per a processos d'informació Departaments					
2023.308.3370.63200	Inv. rep. en edificis i altres construccions Espai Públic					
2023.308.3370.63203	Inv.repsic. en edificis i altres construccions Urbanisme					
2023.308.3370.63300	Maquinària, instal·lacions tècniques i utilitatge					
2023.308.3370.63303	Maquinària, instal·lacions tècniques i utilitatge Urbanisme					
2023.308.9240.12000	Salari del Grup A1					
2023.308.9240.12001	Salari del Grup A2					
2023.308.9240.12003	Salari del Grup C1					
2023.308.9240.12004	Salari del Grup C2					
2023.308.9240.12005	Salari del Grup E					

EXERCICIS POSTERIORIS

COMPROMISOS DE DESPESA AMB CÀRREC A PRESSUPOSTOS D'EXERCICIS POSTERIORIS

EXERCICI 2023

APLIC. PRESSUPOSTÀRIA	DESCRIPCIÓ	COMPROMISOS DE DESPESES ADQUIRITS B CÀRREC AL PRESSUPOST DE L'EXERCICI				
		2.024	2.025	2.026	2.027	ANYS SUCCESSIUS
2023.308.9240.12006	Triennis personal funcionari					
2023.308.9240.12100	Complement de destí personal funcionari					
2023.308.9240.12101	Complement específic personal funcionari					
2023.308.9240.12103	Altres complements personal funcionari					
2023.308.9240.12104	Substitucions personal funcionari					
2023.308.9240.15000	Productivitat					
2023.308.9240.15200	Altres incentius					
2023.308.9240.16000	Seguretat social					
2023.308.9240.20200	Lloguers d'edificis i altres construccions					
2023.308.9240.2020098	Lloguers d'edificis i altres construccions					
2023.308.9240.20602	Lloguers d'equips per a processos d'informació. Departaments					
2023.308.9240.22001	Premsa, revistes, llibres i altres publicacions	8.312,00				
2023.308.9240.22200	Serveis de Telecomunicacions	45.682,77				
2023.308.9240.2220098	Serveis de Telecomunicacions					
2023.308.9240.22201	Comunicacions postals					
2023.308.9240.22602	Publicitat	1.000,00	50,00			
2023.308.9240.22606	Reunions, conferències i cursos					
2023.308.9240.22609	Activitats culturals i esportives					
2023.308.9240.22699	Altres despeses diverses	23.460,84				

EXERCICIS POSTERIORIS

COMPROMISOS DE DESPESA AMB CÀRREC A PRESSUPOSTOS D'EXERCICIS POSTERIORIS

EXERCICI 2023

APLIC. PRESSUPOSTÀRIA	DESCRIPCIÓ	COMPROMISOS DE DESPESES ADQUIRITS B CÀRREC AL PRESSUPOST DE L'EXERCICI				
		2.024	2.025	2.026	2.027	ANYS SUCCESSIUS
2023.308.9240.2269998	Altres despeses diverses					
2023.308.9240.22799	Altres treballs realitzats per altres empreses i prof.					
2023.308.9240.48200	Transf. corrents institucions sense ànim de lucre	11.545,74				
2023.308.9240.4820098	Transf. corrents institucions sense ànim de lucre					
2023.308.9240.48819	Subv. nomin. a la Fed. d'Associacions de Veïns de Sabadell					
2023.308.9241.12001	Salari del Grup A2					
2023.308.9241.12003	Salari del Grup C1					
2023.308.9241.12006	Triennis personal funcionari					
2023.308.9241.12100	Complement de destí personal funcionari					
2023.308.9241.12101	Complement específic personal funcionari					
2023.308.9241.12103	Altres complements personal funcionari					
2023.308.9241.14300	Altre personal					
2023.308.9241.15000	Productivitat					
2023.308.9241.15200	Altres incentius					
2023.308.9241.16000	Seguretat social					
2023.308.9241.20200	Lloguers d'edificis i altres construccions					
2023.308.9241.22000	Material d'oficina no inventariable					
2023.308.9241.22100	Energia elèctrica	12.383,00				
2023.308.9241.2210098	Energia elèctrica					

EXERCICIS POSTERIORIS

COMPROMISOS DE DESPESA AMB CÀRREC A PRESSUPOSTOS D'EXERCICIS POSTERIORIS

EXERCICI 2023

APLIC. PRESSUPOSTÀRIA	DESCRIPCIÓ	COMPROMISOS DE DESPESES ADQUIRITS B CÀRREC AL PRESSUPOST DE L'EXERCICI				
		2.024	2.025	2.026	2.027	ANYS SUCCESSIUS
2023.308.9241.22101	Aigua	5.000,00				
2023.308.9241.2210198	Aigua					
2023.308.9241.22102	Gas	9.500,00				
2023.308.9241.2210298	Gas					
2023.308.9241.22105	Productes alimentaris					
2023.308.9241.22602	Publicitat	500,00	50,00			
2023.308.9241.22606	Reunions, conferències i cursos					
2023.308.9241.2260698	Reunions, conferències i cursos					
2023.308.9241.22609	Activitats culturals i esportives					
2023.308.9241.2260998	Activitats culturals i esportives					
2023.308.9241.22699	Altres despeses diverses					
2023.308.9241.2269998	Altres despeses diverses					
2023.308.9241.62303	Inv. nova en maquin., instal·lacions i utilitatge Urbanisme					
2023.308.9241.62503	Mobiliari Urbanisme					
2023.308.9241.63200	Inv. rep. en edificis i altres construccions Espai Públic					
2023.309.9225.12000	Salari del Grup A1					
2023.309.9225.12001	Salari del Grup A2					
2023.309.9225.12003	Salari del Grup C1					
2023.309.9225.12006	Triennis personal funcionari					

EXERCICIS POSTERIORIS

COMPROMISOS DE DESPESA AMB CÀRREC A PRESSUPOSTOS D'EXERCICIS POSTERIORIS

EXERCICI 2023

APLIC. PRESSUPOSTÀRIA	DESCRIPCIÓ	COMPROMISOS DE DESPESES ADQUIRITS B CÀRREC AL PRESSUPOST DE L'EXERCICI				
		2.024	2.025	2.026	2.027	ANYS SUCCESSIUS
2023.309.9225.12100	Complement de destí personal funcionari					
2023.309.9225.12101	Complement específic personal funcionari					
2023.309.9225.12103	Altres complements personal funcionari					
2023.309.9225.15200	Altres incentius					
2023.309.9225.16000	Seguretat social					
2023.309.9225.22706	Estudis i treballs tècnics					
2023.400.1504.12000	Salari del Grup A1					
2023.400.1504.12001	Salari del Grup A2					
2023.400.1504.12006	Triennis personal funcionari					
2023.400.1504.12100	Complement de destí personal funcionari					
2023.400.1504.12101	Complement específic personal funcionari					
2023.400.1504.12103	Altres complements personal funcionari					
2023.400.1504.15200	Altres incentius					
2023.400.1504.16000	Seguretat social					
2023.400.1504.22000	Material d'oficina no inventariable					
2023.400.1504.22602	Publicitat					
2023.400.1504.2260298	Publicitat					
2023.400.1504.22606	Reunions, conferències i cursos					
2023.400.1504.22706	Estudis i treballs tècnics					

EXERCICIS POSTERIORIS

COMPROMISOS DE DESPESA AMB CÀRREC A PRESSUPOSTOS D'EXERCICIS POSTERIORIS

EXERCICI 2023

APLIC. PRESSUPOSTÀRIA	DESCRIPCIÓ	COMPROMISOS DE DESPESES ADQUIRITS B CÀRREC AL PRESSUPOST DE L'EXERCICI				
		2.024	2.025	2.026	2.027	ANYS SUCCESSIUS
2023.400.1504.2270698	Estudis i treballs tècnics					
2023.400.1504.60903	Altres invers. nova en infrast. i béns ús general Urbanisme					
2023.400.1504.61903	Altres inv.de rep.infrast.i béns destin.ús general Urbanisme	105.199,35				
2023.400.1504.62900	Altres inv. noves assoc. al funcionament op. del servei					
2023.400.9220.12000	Salaries del Grup A1					
2023.400.9220.12006	Triennis personal funcionari					
2023.400.9220.12100	Complement de destí personal funcionari					
2023.400.9220.12101	Complement específic personal funcionari					
2023.400.9220.12103	Altres complements personal funcionari					
2023.400.9220.16000	Seguretat social					
2023.400.9220.22000	Material d'oficina no inventariable					
2023.400.9220.22001	Premsa, revistes, llibres i altres publicacions	150,00				
2023.400.9220.22100	Energia elèctrica					
2023.400.9220.22201	Comunicacions postals	1.386,41				
2023.400.9220.22601	Atencions protocol·làries i representatives					
2023.400.9220.2260200	Difusió d'activitats	2.000,00				
2023.400.9220.2260202	Publicacions					
2023.400.9220.22699	Altres despeses diverses					
2023.400.9220.2269998	Altres despeses diverses					

EXERCICIS POSTERIORIS

COMPROMISOS DE DESPESA AMB CÀRREC A PRESSUPOSTOS D'EXERCICIS POSTERIORIS

EXERCICI 2023

APLIC. PRESSUPOSTÀRIA	DESCRIPCIÓ	COMPROMISOS DE DESPESES ADQUIRITS B CÀRREC AL PRESSUPOST DE L'EXERCICI				
		2.024	2.025	2.026	2.027	ANYS SUCCESSIUS
2023.400.9220.2270001	Contractes de neteja	219.252,99	259.766,12	64.941,53		
2023.400.9220.22706	Estudis i treballs tècnics					
2023.400.9220.22799	Altres treballs realitzats per altres empreses i prof.					
2023.400.9220.23001	Dietes membres corporació					
2023.400.9220.23020	Dietes personal no directiu					
2023.400.9220.23022	Dietes personal no directiu departaments					
2023.400.9220.23100	Locomoció dels membres dels òrgans de govern					
2023.400.9220.2310098	Locomoció dels membres dels òrgans de govern					
2023.400.9220.23120	Del personal no directiu					
2023.400.9220.23122	Locomoció personal no diirectiu departaments					
2023.400.9220.2312298	Locomoció personal no diirectiu departaments					
2023.400.9220.48200	Transf. corrents institucions sense ànim de lucre					
2023.400.9223.11000	Retribucions bàsiques personal eventual					
2023.400.9223.16000	Seguretat social					
2023.401.1331.12000	Salari del Grup A1					
2023.401.1331.12001	Salari del Grup A2					
2023.401.1331.12003	Salari del Grup C1					
2023.401.1331.12006	Triennis personal funcionari					
2023.401.1331.12100	Complement de destí personal funcionari					

EXERCICIS POSTERIORIS

COMPROMISOS DE DESPESA AMB CÀRREC A PRESSUPOSTOS D'EXERCICIS POSTERIORIS

EXERCICI 2023

APLIC. PRESSUPOSTÀRIA	DESCRIPCIÓ	COMPROMISOS DE DESPESES ADQUIRITS B CÀRREC AL PRESSUPOST DE L'EXERCICI				
		2.024	2.025	2.026	2.027	ANYS SUCCESSIUS
2023.401.1331.12101	Complement específic personal funcionari					
2023.401.1331.12103	Altres complements personal funcionari					
2023.401.1331.15200	Altres incentius					
2023.401.1331.16000	Seguretat social					
2023.401.1331.21000	Manteniment d'infraestructura i béns naturals	300.000,00	300.000,00	300.000,00	25.000,00	
2023.401.1331.21302	Manteniment d'instal·lacions i maquinària Departaments	344.869,44				
2023.401.1331.22100	Energia elèctrica	77.127,00				
2023.401.1331.2210098	Energia elèctrica					
2023.401.1331.22799	Altres treballs realitzats per altres empreses i prof.	636.496,97				
2023.401.1331.46100	A Diputacions, Consells o Cabildos Insulars					
2023.401.1331.4610098	A Diputacions, Consells o Cabildos Insulars					
2023.401.1331.60900	Altre inv. nova en infrast. i béns ús general	13.829,27				
2023.401.1331.61900	Altres inv.de rep. en infrast.i béns destin. d'ús general					
2023.401.1331.62300	Inv. nova en maquinària, instal·lacions i utilitatge					
2023.401.1340.12000	Salari del Grup A1					
2023.401.1340.12001	Salari del Grup A2					
2023.401.1340.12003	Salari del Grup C1					
2023.401.1340.12004	Salari del Grup C2					
2023.401.1340.12006	Triennis personal funcionari					

EXERCICIS POSTERIORIS

COMPROMISOS DE DESPESA AMB CÀRREC A PRESSUPOSTOS D'EXERCICIS POSTERIORIS

EXERCICI 2023

APLIC. PRESSUPOSTÀRIA	DESCRIPCIÓ	COMPROMISOS DE DESPESES ADQUIRITS B CÀRREC AL PRESSUPOST DE L'EXERCICI				
		2.024	2.025	2.026	2.027	ANYS SUCCESSIUS
2023.401.1340.12100	Complement de destí personal funcionari					
2023.401.1340.12101	Complement específic personal funcionari					
2023.401.1340.12103	Altres complements personal funcionari					
2023.401.1340.15200	Altres incentius					
2023.401.1340.16000	Seguretat social					
2023.401.1340.21000	Manteniment d'infraestructura i béns naturals					
2023.401.1340.2210302	Combustibles i carburants Departaments					
2023.401.1340.22602	Publicitat					
2023.401.1340.22699	Altres despeses diverses					
2023.401.1340.22706	Estudis i treballs tècnics					
2023.401.1340.22799	Altres treballs realitzats per altres empreses i prof.					
2023.401.1340.46100	A Diputacions, Consells o Cabildos Insulars					
2023.401.1340.4610098	A Diputacions, Consells o Cabildos Insulars					
2023.401.1340.46600	A altres entitats que agrupin municipis					
2023.401.1340.60900	Altre inv. nova en infrast. i béns ús general					
2023.401.1340.60902	Altre inv. nova infrast. i béns d'ús general Departaments					
2023.401.1340.61900	Altres inv.de rep. en infrast.i béns destin. d'ús general					
2023.401.1341.12000	Salari del Grup A1					
2023.401.1341.12001	Salari del Grup A2					

EXERCICIS POSTERIORIS

COMPROMISOS DE DESPESA AMB CÀRREC A PRESSUPOSTOS D'EXERCICIS POSTERIORIS

EXERCICI 2023

APLIC. PRESSUPOSTÀRIA	DESCRIPCIÓ	COMPROMISOS DE DESPESES ADQUIRITS B CÀRREC AL PRESSUPOST DE L'EXERCICI				
		2.024	2.025	2.026	2.027	ANYS SUCCESSIUS
2023.401.1341.12003	Salaris del Grup C1					
2023.401.1341.12004	Salaris del Grup C2					
2023.401.1341.12006	Triennis personal funcionari					
2023.401.1341.12100	Complement de destí personal funcionari					
2023.401.1341.12101	Complement específic personal funcionari					
2023.401.1341.12103	Altres complements personal funcionari					
2023.401.1341.13000	Retribucions bàsiques personal laboral fix					
2023.401.1341.13002	Altres remuneracions personal laboral fix					
2023.401.1341.15200	Altres incentius					
2023.401.1341.16000	Seguretat social					
2023.401.1530.12001	Salaris del Grup A2					
2023.401.1530.12003	Salaris del Grup C1					
2023.401.1530.12006	Triennis personal funcionari					
2023.401.1530.12100	Complement de destí personal funcionari					
2023.401.1530.12101	Complement específic personal funcionari					
2023.401.1530.12103	Altres complements personal funcionari					
2023.401.1530.15200	Altres incentius					
2023.401.1530.16000	Seguretat social					
2023.401.1532.21000	Manteniment d'infraestructura i béns naturals	272.040,40				

EXERCICIS POSTERIORIS

COMPROMISOS DE DESPESA AMB CÀRREC A PRESSUPOSTOS D'EXERCICIS POSTERIORIS

EXERCICI 2023

APLIC. PRESSUPOSTÀRIA	DESCRIPCIÓ	COMPROMISOS DE DESPESES ADQUIRITS B CÀRREC AL PRESSUPOST DE L'EXERCICI				
		2.024	2.025	2.026	2.027	ANYS SUCCESSIUS
2023.401.1532.22200	Serveis de Telecomunicacions	14.022,43				
2023.401.1532.22706	Estudis i treballs tècnics					
2023.401.1532.61900	Altres inv.de rep. en infrast.i béns destin. d'ús general					
2023.401.1533.22100	Energia elèctrica	14.444,00				
2023.401.1533.2210098	Energia elèctrica					
2023.401.1533.22199	Altres subministraments	1.000,00				
2023.401.1533.22699	Altres despeses diverses					
2023.401.1533.22799	Altres treballs realitzats per altres empreses i prof.					
2023.401.1534.12000	Salaris del Grup A1					
2023.401.1534.12001	Salaris del Grup A2					
2023.401.1534.12003	Salaris del Grup C1					
2023.401.1534.12004	Salaris del Grup C2					
2023.401.1534.12006	Triennis personal funcionari					
2023.401.1534.12100	Complement de destí personal funcionari					
2023.401.1534.12101	Complement específic personal funcionari					
2023.401.1534.12103	Altres complements personal funcionari					
2023.401.1534.14300	Altre personal					
2023.401.1534.15000	Productivitat					
2023.401.1534.15200	Altres incentius					

EXERCICIS POSTERIORIS

COMPROMISOS DE DESPESA AMB CÀRREC A PRESSUPOSTOS D'EXERCICIS POSTERIORIS

EXERCICI 2023

APLIC. PRESSUPOSTÀRIA	DESCRIPCIÓ	COMPROMISOS DE DESPESES ADQUIRITS B CÀRREC AL PRESSUPOST DE L'EXERCICI				
		2.024	2.025	2.026	2.027	ANYS SUCCESSIUS
2023.401.1534.16000	Seguretat social					
2023.401.1534.20602	Lloguers d'equips per a processos d'informació. Departaments	11.253,00	11.253,00	11.253,00		
2023.401.1534.2060298	Lloguers d'equips per a processos d'informació. Departaments					
2023.401.1534.21302	Manteniment d'instal·lacions i maquinària Departaments					
2023.401.1534.22699	Altres despeses diverses					
2023.401.1534.2269998	Altres despeses diverses					
2023.401.1534.22706	Estudis i treballs tècnics	10.000,00				
2023.401.1534.22799	Altres treballs realitzats per altres empreses i prof.					
2023.401.1534.60900	Altre inv. nova en infrast. i béns ús general	2.679.045,73				
2023.401.1534.61900	Altres inv.de rep. en infrast.i béns destin. d'ús general	77.995,17				
2023.401.1534.6190001	Altres inv.de rep. en infrast.i béns dest.d'ús Gral-IVA D					
2023.401.1534.62900	Altres inv. noves assoc. al funcionament op. del servei					
2023.401.1534.63300	Maquinària, instal·lacions tècniques i utilitatge					
2023.401.1535.21000	Manteniment d'infraestructura i béns naturals-IVA DEDUÏBLE	23.910,19				
2023.401.1600.21302	Manteniment d'instal·lacions i maquinària Departaments	112.208,34				
2023.401.1600.22706	Estudis i treballs tècnics					
2023.401.1600.61900	Altres inv.de rep. en infrast.i béns destin. d'ús general	12.051,60				
2023.401.1640.63300	Maquinària, instal·lacions tècniques i utilitatge					
2023.401.1650.12001	Salaries del Grup A2					

EXERCICIS POSTERIORIS

COMPROMISOS DE DESPESA AMB CÀRREC A PRESSUPOSTOS D'EXERCICIS POSTERIORIS

EXERCICI 2023

APLIC. PRESSUPOSTÀRIA	DESCRIPCIÓ	COMPROMISOS DE DESPESES ADQUIRITS B CÀRREC AL PRESSUPOST DE L'EXERCICI				
		2.024	2.025	2.026	2.027	ANYS SUCCESSIUS
2023.401.1650.12004	Salari del Grup C2					
2023.401.1650.12006	Triennis personal funcionari					
2023.401.1650.12100	Complement de destí personal funcionari					
2023.401.1650.12101	Complement específic personal funcionari					
2023.401.1650.12103	Altres complements personal funcionari					
2023.401.1650.15200	Altres incentius					
2023.401.1650.16000	Seguretat social					
2023.401.1650.21302	Manteniment d'instal·lacions i maquinària Departaments	835.232,39	835.232,39	835.232,39	835.232,39	348.013,50
2023.401.1650.22100	Energia elèctrica	3.017.076,67	3.010.371,67	3.010.371,67	3.010.371,67	1.254.321,53
2023.401.1650.2210098	Energia elèctrica					
2023.401.1650.22706	Estudis i treballs tècnics					
2023.401.1650.62300	Inv. nova en maquinària, instal·lacions i utilitatge					
2023.401.1650.63300	Maquinària, instal·lacions tècniques i utilitatge					
2023.401.1710.12001	Salari del Grup A2					
2023.401.1710.12004	Salari del Grup C2					
2023.401.1710.12005	Salari del Grup E					
2023.401.1710.12006	Triennis personal funcionari					
2023.401.1710.12100	Complement de destí personal funcionari					
2023.401.1710.12101	Complement específic personal funcionari					

EXERCICIS POSTERIORIS

COMPROMISOS DE DESPESA AMB CÀRREC A PRESSUPOSTOS D'EXERCICIS POSTERIORIS

EXERCICI 2023

APLIC. PRESSUPOSTÀRIA	DESCRIPCIÓ	COMPROMISOS DE DESPESES ADQUIRITS B CÀRREC AL PRESSUPOST DE L'EXERCICI				
		2.024	2.025	2.026	2.027	ANYS SUCCESSIUS
2023.401.1710.12103	Altres complements personal funcionari					
2023.401.1710.13000	Retribucions bàsiques personal laboral fix					
2023.401.1710.13002	Altres remuneracions personal laboral fix					
2023.401.1710.13100	Laboral temporal					
2023.401.1710.13102	Altres remuneracions personal laboral temporal					
2023.401.1710.15000	Productivitat					
2023.401.1710.15200	Altres incentius					
2023.401.1710.16000	Seguretat social					
2023.401.1710.21000	Manteniment d'infraestructura i béns naturals	3.082.583,57	317.893,63			
2023.401.1710.21301	Adaptació d'instal·lacions i maquinària					
2023.401.1710.21302	Manteniment d'instal·lacions i maquinària Departaments					
2023.401.1710.2130298	Manteniment d'instal·lacions i maquinària Departaments					
2023.401.1710.22100	Energia elèctrica	89.765,00				
2023.401.1710.2210098	Energia elèctrica					
2023.401.1710.22101	Aigua	265.390,00				
2023.401.1710.22111	Subministraments recanvis maq., utilitatge i elements transp.					
2023.401.1710.22199	Altres subministraments	5.250,00				
2023.401.1710.22699	Altres despeses diverses					
2023.401.1710.2270001	Contractes de neteja	75.210,52	77.834,73	19.458,68		

EXERCICIS POSTERIORIS

COMPROMISOS DE DESPESA AMB CÀRREC A PRESSUPOSTOS D'EXERCICIS POSTERIORIS

EXERCICI 2023

APLIC. PRESSUPOSTÀRIA	DESCRIPCIÓ	COMPROMISOS DE DESPESES ADQUIRITS B CÀRREC AL PRESSUPOST DE L'EXERCICI				
		2.024	2.025	2.026	2.027	ANYS SUCCESSIUS
2023.401.1710.22706	Estudis i treballs tècnics					
2023.401.1710.2270698	Estudis i treballs tècnics					
2023.401.1710.60900	Altres inv. nova en infrast. i béns ús general	2.685,85				
2023.401.1710.6090001	Altres inv. nova en infrast. i béns ús general-IVA DEDUÏBLE					
2023.401.1710.61900	Altres inv.de rep. en infrast.i béns destin. d'ús general	48.216,80				
2023.401.1710.62200	Inv. nova en edificis i altres construccions					
2023.401.1710.62300	Inv. nova en maquinària, instal·lacions i utilitatge					
2023.401.1710.62500	Mobiliari					
2023.401.1710.63200	Inv. rep. en edificis i altres construccions Espai Públic					
2023.401.1710.63300	Maquinària, instal·lacions tècniques i utilitatge					
2023.401.4411.22100	Energia elèctrica	12.080,00				
2023.401.4411.22101	Aigua	1.000,00				
2023.401.4411.2210198	Aigua					
2023.401.4411.47900	Transferències corrents a empreses privades	5.886.392,98	5.518.535,48	5.574.499,63	5.622.291,33	23.661.429,57
2023.401.4411.61900	Altres inv.de rep. en infrast.i béns destin. d'ús general					
2023.401.4411.62300	Inv. nova en maquinària, instal·lacions i utilitatge					
2023.401.4411.62303	Inv. nova en maquin., instal·lacions i utilitatge Urbanisme					
2023.401.4411.62402	Elements de transport Departaments					
2023.401.4411.64002	Despeses en inversions de caràcter immaterial Departaments					

EXERCICIS POSTERIORIS

COMPROMISOS DE DESPESA AMB CÀRREC A PRESSUPOSTOS D'EXERCICIS POSTERIORIS

EXERCICI 2023

APLIC. PRESSUPOSTÀRIA	DESCRIPCIÓ	COMPROMISOS DE DESPESES ADQUIRITS B CÀRREC AL PRESSUPOST DE L'EXERCICI				
		2.024	2.025	2.026	2.027	ANYS SUCCESSIUS
2023.401.4411.77000	Transferències de capital a empreses privades	457.182,94	909.774,82	859.655,30	767.317,68	2.772.071,14
2023.401.4412.47900	Transferències corrents a empreses privades					
2023.401.4412.77000	Transferències de capital a empreses privades	30.000,00				
2023.401.9207.12004	Salari del Grup C2					
2023.401.9207.12006	Triennis personal funcionari					
2023.401.9207.12100	Complement Destí					
2023.401.9207.12101	Complement Específic					
2023.401.9207.12103	Altres Complements					
2023.401.9207.15200	Altres incentius					
2023.401.9207.16000	Seguretat Social					
2023.401.9207.21302	Manteniment d'instal·lacions i maquinària Departaments					
2023.401.9207.21400	Elements de transport	12.083,34				
2023.401.9207.21401	Manteniment i conservació del material de transport					
2023.401.9207.22103	Combustibles i carburants	129.999,67	48.333,33			
2023.401.9207.22111	Subministraments recanvis maq., utilitatge i elements transp.	22.900,00	25.000,00	2.100,00		
2023.401.9207.22400	Primes d'assegurances	28.054,39				
2023.401.9207.22501	Tributs de les Comunitats Autònomes					
2023.401.9207.62400	Elements de transport					
2023.401.9207.63400	Elements de transport					

EXERCICIS POSTERIORIS

COMPROMISOS DE DESPESA AMB CÀRREC A PRESSUPOSTOS D'EXERCICIS POSTERIORIS

EXERCICI 2023

APLIC. PRESSUPOSTÀRIA	DESCRIPCIÓ	COMPROMISOS DE DESPESES ADQUIRITS B CÀRREC AL PRESSUPOST DE L'EXERCICI				
		2.024	2.025	2.026	2.027	ANYS SUCCESSIUS
2023.401.9220.12000	Salaris del Grup A1					
2023.401.9220.12001	Salaris del Grup A2					
2023.401.9220.12003	Salaris del Grup C1					
2023.401.9220.12004	Salaris del Grup C2					
2023.401.9220.12006	Triennis personal funcionari					
2023.401.9220.12100	Complement de destí personal funcionari					
2023.401.9220.12101	Complement específic personal funcionari					
2023.401.9220.12103	Altres complements personal funcionari					
2023.401.9220.13000	Retribucions bàsiques personal laboral fix					
2023.401.9220.13002	Altres remuneracions personal laboral fix					
2023.401.9220.14300	Altre Personal					
2023.401.9220.15000	Productivitats					
2023.401.9220.15200	Altres incentius					
2023.401.9220.16000	Seguretat social					
2023.401.9220.22000	Material d'oficina no inventariable					
2023.401.9220.22001	Prensa, revistes, llibres i altres publicacions	652,08				
2023.401.9220.22201	Comunicacions postals	388,20				
2023.401.9220.22400	Primes d'assegurances	248.649,29				
2023.401.9220.22604	Jurídics, contenciosos					

EXERCICIS POSTERIORIS

COMPROMISOS DE DESPESA AMB CÀRREC A PRESSUPOSTOS D'EXERCICIS POSTERIORIS

EXERCICI 2023

APLIC. PRESSUPOSTÀRIA	DESCRIPCIÓ	COMPROMISOS DE DESPESES ADQUIRITS B CÀRREC AL PRESSUPOST DE L'EXERCICI				
		2.024	2.025	2.026	2.027	ANYS SUCCESSIUS
2023.401.9220.22699	Altres despeses diverses					
2023.401.9220.2270001	Contractes de neteja	22.444,51	1.770,76	442,24		
2023.401.9220.22706	Estudis i treballs tècnics	2.087,90				
2023.401.9220.22799	Altres treballs realitzats per altres empreses i prof.					
2023.401.9220.23022	Dietes personal no directiu departaments					
2023.401.9220.46600	A altres entitats que agrupin municipis					
2023.401.9331.12001	Salari del Grup A2					
2023.401.9331.12003	Salari del Grup C1					
2023.401.9331.12004	Salari del Grup C2					
2023.401.9331.12005	Salari del Grup E					
2023.401.9331.12006	Triennis personal funcionari					
2023.401.9331.12100	Complement de destí personal funcionari					
2023.401.9331.12101	Complement específic personal funcionari					
2023.401.9331.12103	Altres complements personal funcionari					
2023.401.9331.13100	Laboral temporal					
2023.401.9331.13102	Altres remuneracions personal laboral temporal					
2023.401.9331.14300	Altre personal					
2023.401.9331.15200	Altres incentius					
2023.401.9331.16000	Seguretat social					

EXERCICIS POSTERIORIS

COMPROMISOS DE DESPESA AMB CÀRREC A PRESSUPOSTOS D'EXERCICIS POSTERIORIS

EXERCICI 2023

APLIC. PRESSUPOSTÀRIA	DESCRIPCIÓ	COMPROMISOS DE DESPESES ADQUIRITS B CÀRREC AL PRESSUPOST DE L'EXERCICI				
		2.024	2.025	2.026	2.027	ANYS SUCCESSIUS
2023.401.9331.20300	Lloguers de maquinària, instal·lacions i utilatge	4.850,00	2.400,00			
2023.401.9331.20302	Lloguers de maquinària, instal·lacions Departaments					
2023.401.9331.20602	Lloguers d'equips per a processos d'informació. Departaments	1.815,00				
2023.401.9331.21200	Manteniment d'edificis i altres construccions	84.891,71	8.000,00			
2023.401.9331.2120098	Manteniment d'edificis i altres construccions					
2023.401.9331.21300	Manteniment de maquinària, instal·lacions i utilatge	187.298,44	46.180,58	25.185,64	23.086,81	
2023.401.9331.2130098	Manteniment de maquinària, instal·lacions i utilatge					
2023.401.9331.22100	Energia elèctrica	340.609,00				
2023.401.9331.2210098	Energia elèctrica					
2023.401.9331.22101	Aigua	70.000,00				
2023.401.9331.2210198	Aigua					
2023.401.9331.22102	Gas	133.800,00				
2023.401.9331.2210298	Gas					
2023.401.9331.22200	Serveis de Telecomunicacions	165.125,31				
2023.401.9331.2220098	Serveis de Telecomunicacions					
2023.401.9331.22500	Tributs estatals					
2023.401.9331.22699	Altres despeses diverses					
2023.401.9331.22706	Estudis i treballs tècnics					
2023.401.9331.22799	Altres treballs realitzats per altres empreses i prof.					

EXERCICIS POSTERIORIS

COMPROMISOS DE DESPESA AMB CÀRREC A PRESSUPOSTOS D'EXERCICIS POSTERIORIS

EXERCICI 2023

APLIC. PRESSUPOSTÀRIA	DESCRIPCIÓ	COMPROMISOS DE DESPESES ADQUIRITS B CÀRREC AL PRESSUPOST DE L'EXERCICI				
		2.024	2.025	2.026	2.027	ANYS SUCCESSIUS
2023.401.9331.62200	Inv. nova en edificis i altres construccions					
2023.401.9331.62300	Inv. nova en maquinària, instal·lacions i utilitatge					
2023.401.9331.62301	Inv. nova en maquinària, instal·lacions, utilitatge Prevenció					
2023.401.9331.62302	Inv. nova en maquinària, instal·l. i utilitatge Departaments					
2023.401.9331.63200	Inv. rep. en edificis i altres construccions Espai Públic					
2023.401.9331.63300	Maquinària, instal·lacions tècniques i utilitatge	8.000,00				
2023.401.9331.63303	Maquinària, instal·lacions tècniques i utilitatge Urbanisme					
2023.401.9332.12001	Bàsiques A2					
2023.401.9332.12004	Salari del Grup C2					
2023.401.9332.12005	Salari del Grup E					
2023.401.9332.12006	Triennis personal funcionari					
2023.401.9332.12100	Complement de destí personal funcionari					
2023.401.9332.12101	Complement específic personal funcionari					
2023.401.9332.12103	Altres complements personal funcionari					
2023.401.9332.13100	Laboral temporal					
2023.401.9332.13102	Altres remuneracions personal laboral temporal					
2023.401.9332.15200	Altres incentius					
2023.401.9332.16000	Seguretat social					
2023.401.9332.22104	Vestuari	5.574,63				

EXERCICIS POSTERIORIS

COMPROMISOS DE DESPESA AMB CÀRREC A PRESSUPOSTOS D'EXERCICIS POSTERIORIS

EXERCICI 2023

APLIC. PRESSUPOSTÀRIA	DESCRIPCIÓ	COMPROMISOS DE DESPESES ADQUIRITS B CÀRREC AL PRESSUPOST DE L'EXERCICI				
		2.024	2.025	2.026	2.027	ANYS SUCCESSIUS
2023.401.9332.22111	Subministraments recanvis maq., utillatge i elements transp.	3.749,69				
2023.401.9332.22199	Altres subministraments	196.749,99				
2023.401.9332.2219998	Altres subministraments					
2023.401.9332.22699	Altres despeses diverses					
2023.401.9332.22799	Altres treballs realitzats per altres empreses i prof.					
2023.401.9332.62500	Mobiliari					
2023.401.9332.62502	Mobiliari Departaments					
2023.403.1621.12000	Salari del Grup A1					
2023.403.1621.12001	Salari del Grup A2					
2023.403.1621.12003	Salari del Grup C1					
2023.403.1621.12004	Salari del Grup C2					
2023.403.1621.12006	Triennis personal funcionari					
2023.403.1621.12100	Complement de destí personal funcionari					
2023.403.1621.12101	Complement específic personal funcionari					
2023.403.1621.12103	Altres complements personal funcionari					
2023.403.1621.14300	Altre personal					
2023.403.1621.15200	Altres incentius					
2023.403.1621.16000	Seguretat social					
2023.403.1621.20000	Lloguer terrenys i béns naturals					

EXERCICIS POSTERIORIS

COMPROMISOS DE DESPESA AMB CÀRREC A PRESSUPOSTOS D'EXERCICIS POSTERIORIS

EXERCICI 2023

APLIC. PRESSUPOSTÀRIA	DESCRIPCIÓ	COMPROMISOS DE DESPESES ADQUIRITS B CÀRREC AL PRESSUPOST DE L'EXERCICI				
		2.024	2.025	2.026	2.027	ANYS SUCCESSIUS
2023.403.1621.21000	Manteniment d'infraestructura i béns naturals					
2023.403.1621.21302	Manteniment d'instal·lacions i maquinària Departaments					
2023.403.1621.21900	Altres immobilitzat material					
2023.403.1621.22100	Energia elèctrica	202.493,00				
2023.403.1621.2210098	Energia elèctrica					
2023.403.1621.22101	Aigua	6.000,00				
2023.403.1621.22104	Vestuari					
2023.403.1621.22199	Altres subministraments					
2023.403.1621.22602	Publicitat					
2023.403.1621.2270000	Contracte recollida residus (SMATSA) i recollida pneumàtica	10.188.253,86	9.996.963,30	9.839.429,90	6.558.006,95	
2023.403.1621.22706	Estudis i treballs tècnics					
2023.403.1621.22799	Altres treballs realitzats per altres empreses i prof.					
2023.403.1622.22699	Altres despeses diverses					
2023.403.1622.22706	Estudis i treballs tècnics					
2023.403.1622.46500	A Comarques					
2023.403.1623.12004	Bàsiques C2					
2023.403.1623.12006	Triennis					
2023.403.1623.12100	Complement Destí					
2023.403.1623.12101	Complement Específic					

EXERCICIS POSTERIORIS

COMPROMISOS DE DESPESA AMB CÀRREC A PRESSUPOSTOS D'EXERCICIS POSTERIORIS

EXERCICI 2023

APLIC. PRESSUPOSTÀRIA	DESCRIPCIÓ	COMPROMISOS DE DESPESES ADQUIRITS B CÀRREC AL PRESSUPOST DE L'EXERCICI				
		2.024	2.025	2.026	2.027	ANY SUCCESSIU
2023.403.1623.12103	Altres complements personal funcionari					
2023.403.1623.15200	Altres incentius					
2023.403.1623.16000	Seguretat social					
2023.403.1623.21000	Manteniment d'infraestructura i béns naturals					
2023.403.1623.21302	Manteniment d'instal·lacions i maquinària Departaments					
2023.403.1623.21900	Altre immobilitzat material					
2023.403.1623.22199	Altres subministraments					
2023.403.1623.2270000	Consorci Gestió Residus Vallès Occidental					
2023.403.1630.2270000	SMATSA (Neteja i inversions)	14.116.565,59	12.442.560,37	12.290.290,74	8.191.914,17	
2023.406.1300.20302	Lloguers de maquinària, instal·lacions Departaments	2.090,33				
2023.406.1300.20400	Lloguer de material de transport	129.754,06	129.754,06	108.128,38		
2023.406.1300.2040098	Lloguer de material de transport					
2023.406.1300.20602	Lloguers d'equips per a processos d'informació. Departaments					
2023.406.1300.21400	Elements de transport					
2023.406.1300.21900	Altre immobilitzat material					
2023.406.1300.22001	Premsa, revistes, llibres i altres publicacions					
2023.406.1300.22100	Energia elèctrica	60.618,00				
2023.406.1300.2210098	Energia elèctrica					
2023.406.1300.22101	Aigua					

EXERCICIS POSTERIORIS

COMPROMISOS DE DESPESA AMB CÀRREC A PRESSUPOSTOS D'EXERCICIS POSTERIORIS

EXERCICI 2023

APLIC. PRESSUPOSTÀRIA	DESCRIPCIÓ	COMPROMISOS DE DESPESES ADQUIRITS B CÀRREC AL PRESSUPOST DE L'EXERCICI				
		2.024	2.025	2.026	2.027	ANYS SUCCESSIUS
2023.406.1300.2210198	Aigua					
2023.406.1300.22102	Gas	50.300,00				
2023.406.1300.2210298	Gas					
2023.406.1300.22104	Vestuari	51.317,92				
2023.406.1300.22112	Subministraments de mat. electrònic, elèctric i de telecom.					
2023.406.1300.22199	Altres subministraments					
2023.406.1300.22200	Serveis de Telecomunicacions	21.466,00				
2023.406.1300.2220098	Serveis de Telecomunicacions					
2023.406.1300.22201	Comunicacions postals	942,76				
2023.406.1300.22604	Jurídics, contenciosos					
2023.406.1300.2260498	Jurídics, contenciosos					
2023.406.1300.22699	Altres despeses diverses					
2023.406.1300.2270001	Contractes de neteja	103.498,10	109.842,21	27.460,55		
2023.406.1300.22701	Seguretat					
2023.406.1300.22799	Altres treballs realitzats per altres empreses i prof.					
2023.406.1300.2279998	Altres treballs realitzats per altres empreses i prof.					
2023.406.1300.62902	Altres inv. noves assoc. funcionament op. del serv. Depart.					
2023.406.1320.12000	Salari del Grup A1					
2023.406.1320.12001	Salari del Grup A2					

EXERCICIS POSTERIORIS

COMPROMISOS DE DESPESA AMB CÀRREC A PRESSUPOSTOS D'EXERCICIS POSTERIORIS

EXERCICI 2023

APLIC. PRESSUPOSTÀRIA	DESCRIPCIÓ	COMPROMISOS DE DESPESES ADQUIRITS B CÀRREC AL PRESSUPOST DE L'EXERCICI				
		2.024	2.025	2.026	2.027	ANYS SUCCESSIUS
2023.406.1320.12003	Salaris del Grup C1					
2023.406.1320.12004	Salaris del Grup C2					
2023.406.1320.12006	Triennis personal funcionari					
2023.406.1320.12100	Complement de destí personal funcionari					
2023.406.1320.12101	Complement específic personal funcionari					
2023.406.1320.12103	Altres complements personal funcionari					
2023.406.1320.12104	Substitucions personal funcionari					
2023.406.1320.12105	Reforç personal funcionari					
2023.406.1320.12404	Salaris del Grup C2 funcionaris en pràctiques					
2023.406.1320.12409	Altres retribucions funcionaris en pràctiques					
2023.406.1320.13104	Substitucions personal laboral					
2023.406.1320.13105	Reforç personal laboral					
2023.406.1320.14300	Altre personal					
2023.406.1320.15000	Productivitat					
2023.406.1320.15200	Altres incentius					
2023.406.1320.16000	Seguretat social					
2023.406.1320.20202	Altres lloguers d'edificis departaments					
2023.406.1320.21302	Manteniment d'instal·lacions i maquinària Departaments	5.575,68	5.575,68	5.575,68	1.858,56	
2023.406.1320.22111	Subministraments recanvis maq., utillatge i elements transp.	1.724,25	5.311,90	713,90		

EXERCICIS POSTERIORIS

COMPROMISOS DE DESPESA AMB CÀRREC A PRESSUPOSTOS D'EXERCICIS POSTERIORIS

EXERCICI 2023

APLIC. PRESSUPOSTÀRIA	DESCRIPCIÓ	COMPROMISOS DE DESPESES ADQUIRITS B CÀRREC AL PRESSUPOST DE L'EXERCICI				
		2.024	2.025	2.026	2.027	ANYS SUCCESSIUS
2023.406.1320.22113	Manutenció d'animals					
2023.406.1320.2211398	Manutenció d'animals					
2023.406.1320.22199	Altres subministraments					
2023.406.1320.22607	Oposicions i proves selectives					
2023.406.1320.22640	Despeses Dipòsit detinguts					
2023.406.1320.2264098	Despeses Dipòsit detinguts					
2023.406.1320.22699	Altres despeses diverses					
2023.406.1320.2269998	Altres despeses diverses					
2023.406.1320.22799	Altres treballs realitzats per altres empreses i prof.					
2023.406.1320.48821	Subv. nomin. Agrupación Bravo de Voluntarios de Prot.Civil					
2023.406.1320.62203	Inv.nova edificis i altres construccions Urbanisme					
2023.406.1320.62302	Inv. nova en maquinària, instal.l. i utilitatge Departaments					
2023.406.1320.62402	Elements de transport Departaments					
2023.406.1320.62602	Equips per a processos d'informació Departaments					
2023.406.1320.62902	Altres inv. noves assoc. funcionament op. del serv. Depart.					
2023.406.1320.64102	Despeses en aplicacions informàtiques Departaments					
2023.406.1334.12004	Salari del Grup C2					
2023.406.1334.12006	Triennis personal funcionari					
2023.406.1334.12100	Complement de destí personal funcionari					

EXERCICIS POSTERIORIS

COMPROMISOS DE DESPESA AMB CÀRREC A PRESSUPOSTOS D'EXERCICIS POSTERIORIS

EXERCICI 2023

APLIC. PRESSUPOSTÀRIA	DESCRIPCIÓ	COMPROMISOS DE DESPESES ADQUIRITS B CÀRREC AL PRESSUPOST DE L'EXERCICI				
		2.024	2.025	2.026	2.027	ANYS SUCCESSIUS
2023.406.1334.12101	Complement específic personal funcionari					
2023.406.1334.12103	Altres complements personal funcionari					
2023.406.1334.13100	Laboral temporal					
2023.406.1334.13102	Altres remuneracions personal laboral temporal					
2023.406.1334.15200	Altres incentius					
2023.406.1334.16000	Seguretat social					
2023.406.1334.20400	Lloguer de material de transport	54.450,00	54.450,00	45.375,00		
2023.406.1334.21400	Elements de transport					
2023.406.1334.22103	Combustibles i carburants	18.333,33	6.666,67			
2023.406.1334.22104	Vestuari					
2023.406.1334.22400	Primes d'assegurances					
2023.406.1334.22699	Altres despeses diverses					
2023.406.1334.22799	Altres treballs realitzats per altres empreses i prof.					
2023.406.1721.21302	Manteniment d'instal·lacions i maquinària Departaments					
2023.407.1350.22706	Estudis i treballs tècnics	4.114,00	4.114,00	4.114,00		
2023.407.1350.2270698	Estudis i treballs tècnics					
2023.407.1510.12000	Salaris del Grup A1					
2023.407.1510.12003	Salaris del Grup C1					
2023.407.1510.12004	Salaris del Grup C2					

EXERCICIS POSTERIORIS

COMPROMISOS DE DESPESA AMB CÀRREC A PRESSUPOSTOS D'EXERCICIS POSTERIORIS

EXERCICI 2023

APLIC. PRESSUPOSTÀRIA	DESCRIPCIÓ	COMPROMISOS DE DESPESES ADQUIRITS B CÀRREC AL PRESSUPOST DE L'EXERCICI				
		2.024	2.025	2.026	2.027	ANYS SUCCESSIUS
2023.407.1510.12006	Triennis personal funcionari					
2023.407.1510.12100	Complement de destí personal funcionari					
2023.407.1510.12101	Complement específic personal funcionari					
2023.407.1510.12103	Altres complements personal funcionari					
2023.407.1510.15200	Altres incentius					
2023.407.1510.16000	Seguretat social					
2023.407.1510.22100	Energia elèctrica	30.566,00				
2023.407.1510.2210098	Energia elèctrica					
2023.407.1510.22101	Aigua	1.000,00				
2023.407.1510.2210198	Aigua					
2023.407.1510.22102	Gas	8.200,00				
2023.407.1510.22200	Serveis de Telecomunicacions	19.384,88				
2023.407.1510.2220098	Serveis de Telecomunicacions					
2023.407.1510.22604	Jurídics, contenciosos					
2023.407.1510.2260498	Jurídics, contenciosos					
2023.407.1510.22706	Estudis i treballs tècnics					
2023.407.1510.2270698	Estudis i treballs tècnics					
2023.407.1510.22799	Altres treballs realitzats per altres empreses i prof.					
2023.407.1510.60000	Compra de sòl					

EXERCICIS POSTERIORIS

COMPROMISOS DE DESPESA AMB CÀRREC A PRESSUPOSTOS D'EXERCICIS POSTERIORIS

EXERCICI 2023

APLIC. PRESSUPOSTÀRIA	DESCRIPCIÓ	COMPROMISOS DE DESPESES ADQUIRITS B CÀRREC AL PRESSUPOST DE L'EXERCICI				
		2.024	2.025	2.026	2.027	ANYS SUCCESSIUS
2023.407.1510.60903	Altres invers. nova en infrast. i béns ús general Urbanisme					
2023.407.1511.12000	Salari del Grup A1					
2023.407.1511.12001	Salari del Grup A2					
2023.407.1511.12004	Salari del Grup C2					
2023.407.1511.12006	Triennis personal funcionari					
2023.407.1511.12100	Complement de destí personal funcionari					
2023.407.1511.12101	Complement específic personal funcionari					
2023.407.1511.12103	Altres complements personal funcionari					
2023.407.1511.14300	Altres personal					
2023.407.1511.15200	Altres incentius					
2023.407.1511.16000	Seguretat social					
2023.407.1512.12000	Salari del Grup A1					
2023.407.1512.12001	Salari del Grup A2					
2023.407.1512.12003	Salari del Grup C1					
2023.407.1512.12004	Salari del Grup C2					
2023.407.1512.12005	Salari del Grup E					
2023.407.1512.12006	Triennis personal funcionari					
2023.407.1512.12100	Complement de destí personal funcionari					
2023.407.1512.12101	Complement específic personal funcionari					

EXERCICIS POSTERIORIS

COMPROMISOS DE DESPESA AMB CÀRREC A PRESSUPOSTOS D'EXERCICIS POSTERIORIS

EXERCICI 2023

APLIC. PRESSUPOSTÀRIA	DESCRIPCIÓ	COMPROMISOS DE DESPESES ADQUIRITS B CÀRREC AL PRESSUPOST DE L'EXERCICI				
		2.024	2.025	2.026	2.027	ANYS SUCCESSIUS
2023.407.1512.12103	Altres complements personal funcionari					
2023.407.1512.14300	Altre personal					
2023.407.1512.15000	Productivitat					
2023.407.1512.15200	Altres incentius					
2023.407.1512.16000	Seguretat social					
2023.407.1512.22199	Altres subministraments					
2023.407.1512.2219998	Altres subministraments					
2023.407.1512.22604	Jurídics, contenciosos					
2023.407.1512.2260498	Jurídics, contenciosos					
2023.407.1512.22699	Altres despeses diverses					
2023.407.1512.2269998	Altres despeses diverses					
2023.407.1512.22799	Altres treballs realitzats per altres empreses i prof.					
2023.407.1513.12000	Salaris del Grup A1					
2023.407.1513.12001	Salaris del Grup A2					
2023.407.1513.12003	Salaris del Grup C1					
2023.407.1513.12004	Salaris del Grup C2					
2023.407.1513.12006	Triennis personal funcionari					
2023.407.1513.12100	Complement de destí personal funcionari					
2023.407.1513.12101	Complement específic personal funcionari					

EXERCICIS POSTERIORIS

COMPROMISOS DE DESPESA AMB CÀRREC A PRESSUPOSTOS D'EXERCICIS POSTERIORIS

EXERCICI 2023

APLIC. PRESSUPOSTÀRIA	DESCRIPCIÓ	COMPROMISOS DE DESPESES ADQUIRITS B CÀRREC AL PRESSUPOST DE L'EXERCICI				
		2.024	2.025	2.026	2.027	ANYS SUCCESSIUS
2023.407.1513.12103	Altres complements personal funcionari					
2023.407.1513.15200	Altres incentius					
2023.407.1513.16000	Seguretat social					
2023.407.1513.22100	Energia elèctrica					
2023.407.1513.22101	Aigua					
2023.407.1513.22102	Gas					
2023.407.1513.2260498	Jurídics, contenciosos					
2023.407.1513.60000	Compra de sòl					
2023.407.1513.60900	Altre inv. nova en infrast. i béns ús general					
2023.407.1513.60902	Altre inv. nova infrast. i béns d'ús general Departaments					
2023.407.1513.63202	Inv.reposc. en edificis i altres construccions Departaments					
2023.407.1513.63302	Maquinària, instal·lacions tècniques i utilitatge Departament					
2023.407.1515.12000	Salari del Grup A1					
2023.407.1515.12001	Salari del Grup A2					
2023.407.1515.12003	Salari del Grup C1					
2023.407.1515.12004	Salari del Grup C2					
2023.407.1515.12005	Salari del Grup E					
2023.407.1515.12006	Triennis personal funcionari					
2023.407.1515.12100	Complement de destí personal funcionari					

EXERCICIS POSTERIORIS

COMPROMISOS DE DESPESA AMB CÀRREC A PRESSUPOSTOS D'EXERCICIS POSTERIORIS

EXERCICI 2023

APLIC. PRESSUPOSTÀRIA	DESCRIPCIÓ	COMPROMISOS DE DESPESES ADQUIRITS B CÀRREC AL PRESSUPOST DE L'EXERCICI				
		2.024	2.025	2.026	2.027	ANYS SUCCESSIUS
2023.407.1515.12101	Complement específic personal funcionari					
2023.407.1515.12103	Altres complements personal funcionari					
2023.407.1515.15000	Productivitat					
2023.407.1515.15200	Altres incentius					
2023.407.1515.16000	Seguretat social					
2023.407.1522.78000	A famílies i institucions sense ànim de lucre					
2023.407.9331.12000	Salari del Grup A1					
2023.407.9331.12001	Salari del Grup A2					
2023.407.9331.12003	Salari del Grup C1					
2023.407.9331.12004	Salari del Grup C2					
2023.407.9331.12006	Triennis personal funcionari					
2023.407.9331.12100	Complement de destí personal funcionari					
2023.407.9331.12101	Complement específic personal funcionari					
2023.407.9331.12103	Altres complements personal funcionari					
2023.407.9331.15200	Altres incentius					
2023.407.9331.16000	Seguretat social					
2023.407.9331.21202	Reparació i manteniment d'edificis Departaments					
2023.407.9331.22100	Energia elèctrica					
2023.407.9331.22501	Tributs de les Comunitats Autònomes					

EXERCICIS POSTERIORIS

COMPROMISOS DE DESPESA AMB CÀRREC A PRESSUPOSTOS D'EXERCICIS POSTERIORIS

EXERCICI 2023

APLIC. PRESSUPOSTÀRIA	DESCRIPCIÓ	COMPROMISOS DE DESPESES ADQUIRITS B CÀRREC AL PRESSUPOST DE L'EXERCICI				
		2.024	2.025	2.026	2.027	ANYS SUCCESSIUS
2023.407.9331.22699	Altres despeses diverses					
2023.407.9331.22706	Estudis i treballs tècnics					
2023.407.9331.60903	Altre invers. nova en infrast. i béns ús general Urbanisme					
2023.407.9331.62202	Edificis i altres construccions Departaments					
2023.407.9331.62303	Inv. nova en maquin., instal·lacions i utilitatge Urbanisme					
2023.407.9331.63203	Inv.repsic. en edificis i altres construccions Urbanisme	1.835.404,39				
2023.411.1601.12000	Salari del Grup A1					
2023.411.1601.12001	Salari del Grup A2					
2023.411.1601.12004	Salari del Grup C2					
2023.411.1601.12006	Triennis personal funcionari					
2023.411.1601.12100	Complement de destí personal funcionari					
2023.411.1601.12101	Complement específic personal funcionari					
2023.411.1601.12103	Altres complements personal funcionari					
2023.411.1601.14300	Altres personal					
2023.411.1601.15200	Altres incentius					
2023.411.1601.16000	Seguretat social					
2023.411.1601.22799	Altres treballs realitzats per altres empreses i prof.					
2023.411.1601.2279901	Treballs realitzats per altres empreses i professionals	972.980,86				
2023.411.1601.2279902	Treballs realitzats per altres empreses i professionals					

EXERCICIS POSTERIORIS

COMPROMISOS DE DESPESA AMB CÀRREC A PRESSUPOSTOS D'EXERCICIS POSTERIORIS

EXERCICI 2023

APLIC. PRESSUPOSTÀRIA	DESCRIPCIÓ	COMPROMISOS DE DESPESES ADQUIRITS B CÀRREC AL PRESSUPOST DE L'EXERCICI				
		2.024	2.025	2.026	2.027	ANYS SUCCESSIUS
2023.411.1601.2279998	Altres treballs realitzats per altres empreses i prof.					
2023.411.1601.60900	Altre inv. nova en infrast. i béns ús general					
2023.411.1601.60902	Altre inv. nova infrast. i béns d'ús general Departaments	260.642,11				
2023.411.1601.60903	Altre invers. nova en infrast. i béns ús general Urbanisme					
2023.411.1601.62902	Altres inv. noves assoc. funcionament op. del serv. Depart.					
2023.411.1601.63202	Inv.reposc. en edificis i altres construccions Departaments					
2023.411.1700.15200	Altres incentius					
2023.411.1700.22001	Premsa, revistes, llibres i altres publicacions					
2023.411.1700.22100	Energia elèctrica					
2023.411.1700.22699	Altres despeses diverses					
2023.411.1700.2270001	Contractes de neteja	3.402,27				
2023.411.1700.46600	A altres entitats que agrupin municipis					
2023.411.1700.46700	A Consorcis					
2023.411.1700.48300	Subvencions i aportacions institucionals					
2023.411.1720.12000	Salari del Grup A1					
2023.411.1720.12001	Salari del Grup A2					
2023.411.1720.12004	Salari del Grup C2					
2023.411.1720.12006	Triennis personal funcionari					
2023.411.1720.12100	Complement de destí personal funcionari					

EXERCICIS POSTERIORIS

COMPROMISOS DE DESPESA AMB CÀRREC A PRESSUPOSTOS D'EXERCICIS POSTERIORIS

EXERCICI 2023

APLIC. PRESSUPOSTÀRIA	DESCRIPCIÓ	COMPROMISOS DE DESPESES ADQUIRITS B CÀRREC AL PRESSUPOST DE L'EXERCICI				
		2.024	2.025	2.026	2.027	ANYS SUCCESSIUS
2023.411.1720.12101	Complement específic personal funcionari					
2023.411.1720.12103	Altres complements personal funcionari					
2023.411.1720.14300	Altre personal					
2023.411.1720.15200	Altres incentius					
2023.411.1720.16000	Seguretat social					
2023.411.1720.22699	Altres despeses diverses	4.660,00				
2023.411.1720.48200	Transf. corrents institucions sense ànim de lucre					
2023.411.1720.4820098	Transf. corrents institucions sense ànim de lucre					
2023.411.1720.62302	Inv. nova en maquinària, instal·l. i utilitatge Departaments					
2023.411.1720.63202	Inv.reposc. en edificis i altres construccions Departaments					
2023.411.1721.22100	Energia elèctrica					
2023.411.1721.22699	Altres despeses diverses	11.363,50				
2023.411.1721.22799	Altres treballs realitzats per altres empreses i prof.	42.562,19				
2023.411.1721.62302	Inv. nova en maquinària, instal·l. i utilitatge Departaments					
2023.411.1722.22199	Altres subministraments					
2023.411.1722.22699	Altres despeses diverses					
2023.411.1722.22799	Altres treballs realitzats per altres empreses i prof.					
2023.411.1722.48900	Altres transferències	2.189,48				
2023.411.1722.4890098	Altres transferències					

EXERCICIS POSTERIORIS

COMPROMISOS DE DESPESA AMB CÀRREC A PRESSUPOSTOS D'EXERCICIS POSTERIORIS

EXERCICI 2023

APLIC. PRESSUPOSTÀRIA	DESCRIPCIÓ	COMPROMISOS DE DESPESES ADQUIRITS B CÀRREC AL PRESSUPOST DE L'EXERCICI				
		2.024	2.025	2.026	2.027	ANYS SUCCESSIUS
2023.411.1723.21001	Manteniment i conservació de béns naturals. Ripoll i Rodal	971.212,12	423.608,49			
2023.411.1723.2100198	Manteniment i conservació de béns naturals. Ripoll i Rodal					
2023.411.1723.22199	Altres subministraments					
2023.411.1723.22699	Altres despeses diverses					
2023.411.1723.22799	Altres treballs realitzats per altres empreses i prof.	3.171,80				
2023.411.1723.48822	Subv. nomin. a l'Associació de Defensa Forestal					
2023.411.1723.4882298	Subv. nomin. a l'Associació de Defensa Forestal					
2023.411.1723.48900	Altres transferències	11.500,00				
2023.411.1723.4890098	Altres transferències					
2023.411.1723.60902	Altre inv. nova infrast. i béns d'ús general Departaments					
2023.411.4190.12000	Salari del Grup A1					
2023.411.4190.12001	Salari del Grup A2					
2023.411.4190.12004	Salari del Grup C2					
2023.411.4190.12006	Triennis personal funcionari					
2023.411.4190.12100	Complement de destí personal funcionari					
2023.411.4190.12101	Complement específic personal funcionari					
2023.411.4190.12103	Altres complements personal funcionari					
2023.411.4190.14300	Altre personal					
2023.411.4190.15200	Altres incentius					

EXERCICIS POSTERIORIS

COMPROMISOS DE DESPESA AMB CÀRREC A PRESSUPOSTOS D'EXERCICIS POSTERIORIS

EXERCICI 2023

APLIC. PRESSUPOSTÀRIA	DESCRIPCIÓ	COMPROMISOS DE DESPESES ADQUIRITS B CÀRREC AL PRESSUPOST DE L'EXERCICI				
		2.024	2.025	2.026	2.027	ANYS SUCCESSIUS
2023.411.4190.16000	Seguretat social					
2023.411.4190.22100	Energia elèctrica					
2023.411.4190.22699	Altres despeses diverses					
2023.411.4190.2269998	Altres despeses diverses					
2023.411.4190.22706	Estudis i treballs tècnics					
2023.411.4190.22799	Altres treballs realitzats per altres empreses i prof.	2.413,40				
2023.411.4190.60902	Altres inv. nova infrast. i béns d'ús general Departaments					
2023.411.4190.61902	Altres inv. rep. en infrast.i béns d'ús general Departaments					
2023.411.9331.62302	Inv. nova en maquinària, instal·l. i utilitatge Departaments					
2023.500.9220.11000	Retribucions bàsiques personal eventual					
2023.500.9220.12000	Salari del Grup A1					
2023.500.9220.12001	Salari del Grup A2					
2023.500.9220.12003	Salari del Grup C1					
2023.500.9220.12004	Salari del Grup C2					
2023.500.9220.12006	Triennis personal funcionari					
2023.500.9220.12100	Complement de destí personal funcionari					
2023.500.9220.12101	Complement específic personal funcionari					
2023.500.9220.12103	Altres complements personal funcionari					
2023.500.9220.15000	Productivitat					

EXERCICIS POSTERIORIS

COMPROMISOS DE DESPESA AMB CÀRREC A PRESSUPOSTOS D'EXERCICIS POSTERIORIS

EXERCICI 2023

APLIC. PRESSUPOSTÀRIA	DESCRIPCIÓ	COMPROMISOS DE DESPESES ADQUIRITS B CÀRREC AL PRESSUPOST DE L'EXERCICI				
		2.024	2.025	2.026	2.027	ANYS SUCCESSIUS
2023.500.9220.15200	Altres incentius					
2023.500.9220.16000	Seguretat social					
2023.500.9220.22100	Energia elèctrica	23.685,00				
2023.500.9220.2210098	Energia elèctrica					
2023.500.9220.22101	Aigua	2.000,00				
2023.500.9220.22200	Serveis de Telecomunicacions	20.596,10				
2023.500.9220.2220098	Serveis de Telecomunicacions					
2023.500.9220.22201	Comunicacions postals	11.920,66				
2023.500.9220.22400	Primes d'assegurances					
2023.500.9220.22601	Atencions protocol·làries i representatives					
2023.500.9220.2260200	Difusió d'activitats	13.000,00				
2023.500.9220.2260202	Publicacions					
2023.500.9220.2270001	Contractes de neteja	89.130,95	85.670,81	21.417,70		
2023.500.9220.22706	Estudis i treballs tècnics					
2023.500.9220.23001	Dietes membres corporació					
2023.500.9220.2300198	Dietes membres corporació					
2023.500.9220.23020	Dietes personal no directiu					
2023.500.9220.23022	Dietes personal no directiu departaments					
2023.500.9220.23100	Locomoció dels membres dels òrgans de govern					

EXERCICIS POSTERIORIS

COMPROMISOS DE DESPESA AMB CÀRREC A PRESSUPOSTOS D'EXERCICIS POSTERIORIS

EXERCICI 2023

APLIC. PRESSUPOSTÀRIA	DESCRIPCIÓ	COMPROMISOS DE DESPESES ADQUIRITS B CÀRREC AL PRESSUPOST DE L'EXERCICI				
		2.024	2.025	2.026	2.027	ANYS SUCCESSIUS
2023.500.9220.2310098	Locomoció dels membres dels òrgans de govern					
2023.500.9220.23120	Del personal no directiu					
2023.500.9220.2312098	Del personal no directiu					
2023.500.9220.23122	Locomoció personal no diirectiu departaments					
2023.500.9220.23300	Altres indemnitzacions					
2023.500.9223.11000	Retribucions bàsiques personal eventual					
2023.500.9223.16000	Seguretat social					
2023.501.9200.12000	Salaries del Grup A1					
2023.501.9200.12001	Salaries del Grup A2					
2023.501.9200.12003	Salaries del Grup C1					
2023.501.9200.12006	Triennis personal funcionari					
2023.501.9200.12100	Complement de destí personal funcionari					
2023.501.9200.12101	Complement específic personal funcionari					
2023.501.9200.12103	Altres complements personal funcionari					
2023.501.9200.15000	Productivitat					
2023.501.9200.15200	Altres incentius					
2023.501.9200.16000	Seguretat social					
2023.501.9200.62602	Equips per a processos d'informació Departaments					
2023.501.9200.64002	Despeses en inversions de caràcter immaterial Departaments					

EXERCICIS POSTERIORIS

COMPROMISOS DE DESPESA AMB CÀRREC A PRESSUPOSTOS D'EXERCICIS POSTERIORIS

EXERCICI 2023

APLIC. PRESSUPOSTÀRIA	DESCRIPCIÓ	COMPROMISOS DE DESPESES ADQUIRITS B CÀRREC AL PRESSUPOST DE L'EXERCICI				
		2.024	2.025	2.026	2.027	ANYS SUCCESSIUS
2023.501.9201.62200	Inv. nova en edificis i altres construccions					
2023.502.9260.12000	Salari del Grup A1					
2023.502.9260.12001	Salari del Grup A2					
2023.502.9260.12003	Salari del Grup C1					
2023.502.9260.12006	Triennis personal funcionari					
2023.502.9260.12100	Complement de destí personal funcionari					
2023.502.9260.12101	Complement específic personal funcionari					
2023.502.9260.12103	Altres complements personal funcionari					
2023.502.9260.13000	Retribucions bàsiques personal laboral fix					
2023.502.9260.13002	Altres remuneracions personal laboral fix					
2023.502.9260.13100	Laboral temporal					
2023.502.9260.13102	Altres remuneracions personal laboral temporal					
2023.502.9260.15000	Productivitat					
2023.502.9260.15200	Altres incentius					
2023.502.9260.16000	Seguretat social					
2023.502.9260.20600	Lloguer d'equips per a processos d'informació	672.139,61	242.160,01	44.495,54		
2023.502.9260.2060098	Lloguer d'equips per a processos d'informació					
2023.502.9260.21600	Equips per a processos d'informació	350.756,11	150.122,50	5.880,60		
2023.502.9260.2160098	Equips per a processos d'informació					

EXERCICIS POSTERIORIS

COMPROMISOS DE DESPESA AMB CÀRREC A PRESSUPOSTOS D'EXERCICIS POSTERIORIS

EXERCICI 2023

APLIC. PRESSUPOSTÀRIA	DESCRIPCIÓ	COMPROMISOS DE DESPESES ADQUIRITS B CÀRREC AL PRESSUPOST DE L'EXERCICI				
		2.024	2.025	2.026	2.027	ANYS SUCCESSIUS
2023.502.9260.21900	Altres immobilitzats materials					
2023.502.9260.22200	Serveis de Telecomunicacions	33.887,02				
2023.502.9260.2220098	Serveis de Telecomunicacions					
2023.502.9260.22500	Tributs estatals					
2023.502.9260.22706	Estudis i treballs tècnics	198.908,53	33.125,43			
2023.502.9260.2270698	Estudis i treballs tècnics					
2023.502.9260.22799	Altres treballs realitzats per altres empreses i prof.	29.040,00	21.780,00			
2023.502.9260.62302	Inv. nova en maquinària, instal·l. i utilitatge Departaments					
2023.502.9260.62600	Equips per a processos d'informació	276.721,10				
2023.502.9260.64000	Despeses en inversions de caràcter immaterial	9.671,04				
2023.502.9260.64002	Despeses en inversions de caràcter immaterial Departaments					
2023.502.9260.64100	Despeses en aplicacions informàtiques					
2023.503.9230.12001	Salaries del Grup A2					
2023.503.9230.12003	Salaries del Grup C1					
2023.503.9230.12006	Triennis personal funcionari					
2023.503.9230.12100	Complement de destí personal funcionari					
2023.503.9230.12101	Complement específic personal funcionari					
2023.503.9230.12103	Altres complements personal funcionari					
2023.503.9230.15200	Altres incentius					

EXERCICIS POSTERIORIS

COMPROMISOS DE DESPESA AMB CÀRREC A PRESSUPOSTOS D'EXERCICIS POSTERIORIS

EXERCICI 2023

APLIC. PRESSUPOSTÀRIA	DESCRIPCIÓ	COMPROMISOS DE DESPESES ADQUIRITS B CÀRREC AL PRESSUPOST DE L'EXERCICI				
		2.024	2.025	2.026	2.027	ANYS SUCCESSIUS
2023.503.9230.16000	Seguretat social					
2023.503.9230.22203	Comunicacions informàtiques					
2023.503.9231.12003	Salaries del Grup C1					
2023.503.9231.12004	Salaries del Grup C2					
2023.503.9231.12006	Triennis personal funcionari					
2023.503.9231.12100	Complement de destí personal funcionari					
2023.503.9231.12101	Complement específic personal funcionari					
2023.503.9231.12103	Altres complements personal funcionari					
2023.503.9231.13000	Retribucions bàsiques personal laboral fix					
2023.503.9231.13002	Altres remuneracions personal laboral fix					
2023.503.9231.15000	Productivitat					
2023.503.9231.15200	Altres incentius					
2023.503.9231.16000	Seguretat social					
2023.503.9232.12000	Salaries del Grup A1					
2023.503.9232.12001	Salaries del Grup A2					
2023.503.9232.12003	Salaries del Grup C1					
2023.503.9232.12004	Salaries del Grup C2					
2023.503.9232.12006	Triennis personal funcionari					
2023.503.9232.12100	Complement de destí personal funcionari					

EXERCICIS POSTERIORIS

COMPROMISOS DE DESPESA AMB CÀRREC A PRESSUPOSTOS D'EXERCICIS POSTERIORIS

EXERCICI 2023

APLIC. PRESSUPOSTÀRIA	DESCRIPCIÓ	COMPROMISOS DE DESPESES ADQUIRITS B CÀRREC AL PRESSUPOST DE L'EXERCICI				
		2.024	2.025	2.026	2.027	ANYS SUCCESSIUS
2023.503.9232.12101	Complement específic personal funcionari					
2023.503.9232.12103	Altres complements personal funcionari					
2023.503.9232.15200	Altres incentius					
2023.503.9232.16000	Seguretat social					
2023.503.9232.22604	Jurídics, contenciosos					
2023.503.9233.12001	Salari del Grup A2					
2023.503.9233.12003	Salari del Grup C1					
2023.503.9233.12004	Salari del Grup C2					
2023.503.9233.12006	Triennis personal funcionari					
2023.503.9233.12100	Complement de destí personal funcionari					
2023.503.9233.12101	Complement específic personal funcionari					
2023.503.9233.12103	Altres complements personal funcionari					
2023.503.9233.15200	Altres incentius					
2023.503.9233.16000	Seguretat social					
2023.503.9233.20302	Lloguers de maquinària, instal·lacions Departaments	3.200,00				
2023.503.9233.21302	Manteniment d'instal·lacions i maquinària Departaments					
2023.503.9233.22104	Vestuari	250,00				
2023.503.9233.22199	Altres subministraments	504,17				
2023.503.9234.12001	Salari del Grup A2					

EXERCICIS POSTERIORIS

COMPROMISOS DE DESPESA AMB CÀRREC A PRESSUPOSTOS D'EXERCICIS POSTERIORIS

EXERCICI 2023

APLIC. PRESSUPOSTÀRIA	DESCRIPCIÓ	COMPROMISOS DE DESPESES ADQUIRITS B CÀRREC AL PRESSUPOST DE L'EXERCICI				
		2.024	2.025	2.026	2.027	ANYS SUCCESSIUS
2023.503.9234.12003	Salaris del Grup C1					
2023.503.9234.12006	Triennis personal funcionari					
2023.503.9234.12100	Complement de destí personal funcionari					
2023.503.9234.12101	Complement específic personal funcionari					
2023.503.9234.12103	Altres complements personal funcionari					
2023.503.9234.13000	Retribucions bàsiques personal laboral fix					
2023.503.9234.13002	Altres remuneracions personal laboral fix					
2023.503.9234.15200	Altres incentius					
2023.503.9234.16000	Seguretat social					
2023.503.9234.22706	Estudis i treballs tècnics					
2023.504.9204.12001	Salaris del Grup A2					
2023.504.9204.12003	Salaris del Grup C1					
2023.504.9204.12004	Salaris del Grup C2					
2023.504.9204.12005	Salaris del Grup E					
2023.504.9204.12006	Triennis personal funcionari					
2023.504.9204.12100	Complement de destí personal funcionari					
2023.504.9204.12101	Complement específic personal funcionari					
2023.504.9204.12103	Altres complements personal funcionari					
2023.504.9204.13000	Retribucions bàsiques personal laboral fix					

EXERCICIS POSTERIORIS

COMPROMISOS DE DESPESA AMB CÀRREC A PRESSUPOSTOS D'EXERCICIS POSTERIORIS

EXERCICI 2023

APLIC. PRESSUPOSTÀRIA	DESCRIPCIÓ	COMPROMISOS DE DESPESES ADQUIRITS B CÀRREC AL PRESSUPOST DE L'EXERCICI				
		2.024	2.025	2.026	2.027	ANYS SUCCESSIUS
2023.504.9204.13002	Altres remuneracions personal laboral fix					
2023.504.9204.13100	Laboral temporal					
2023.504.9204.13102	Altres remuneracions personal laboral temporal					
2023.504.9204.15000	Productivitat					
2023.504.9204.15200	Altres incentius					
2023.504.9204.16000	Seguretat social					
2023.504.9204.22104	Vestuari	2.971,76				
2023.504.9204.22110	Productes de neteja					
2023.504.9204.22201	Comunicacions postals					
2023.504.9204.2220198	Comunicacions postals					
2023.504.9206.12000	Salaris del Grup A1					
2023.504.9206.12001	Salaris del Grup A2					
2023.504.9206.12003	Salaris del Grup C1					
2023.504.9206.12004	Salaris del Grup C2					
2023.504.9206.12006	Triennis personal funcionari					
2023.504.9206.12100	Complement de destí personal funcionari					
2023.504.9206.12101	Complement específic personal funcionari					
2023.504.9206.12103	Altres complements personal funcionari					
2023.504.9206.13100	Laboral temporal					

EXERCICIS POSTERIORIS

COMPROMISOS DE DESPESA AMB CÀRREC A PRESSUPOSTOS D'EXERCICIS POSTERIORIS

EXERCICI 2023

APLIC. PRESSUPOSTÀRIA	DESCRIPCIÓ	COMPROMISOS DE DESPESES ADQUIRITS B CÀRREC AL PRESSUPOST DE L'EXERCICI				
		2.024	2.025	2.026	2.027	ANYS SUCCESSIUS
2023.504.9206.13102	Altres remuneracions personal laboral temporal					
2023.504.9206.15200	Altres incentius					
2023.504.9206.16000	Seguretat social					
2023.504.9206.20302	Lloguers de maquinària, instal·lacions Departaments	57.311,99	57.311,99	52.535,99		
2023.504.9206.2030298	Lloguers de maquinària, instal·lacions Departaments					
2023.504.9206.21302	Manteniment d'instal·lacions i maquinària Departaments	67.279,29	67.279,29	61.672,68		
2023.504.9206.2130298	Manteniment d'instal·lacions i maquinària Departaments					
2023.504.9206.22000	Material d'oficina no inventariable	22.209,23				
2023.504.9206.2200098	Material d'oficina no inventariable					
2023.504.9206.22199	Altres subministraments	7.139,00				
2023.504.9206.22799	Altres treballs realitzats per altres empreses i prof.	8.820,00				
2023.504.9206.2279998	Altres treballs realitzats per altres empreses i prof.					
2023.504.9206.62302	Inv. nova en maquinària, instal·l. i utilitatge Departaments					
2023.504.9206.62501	Equips d'oficina					
2023.504.9206.62504	Mobiliari Serveis Generals					
2023.504.9206.63203	Inv.repsic. en edificis i altres construccions Urbanisme	5.989,50				
2023.504.9206.64002	Despeses en inversions de caràcter immaterial Departaments					
2023.504.9260.22002	Material informàtic no inventariable					
2023.504.9260.2200298	Material informàtic no inventariable					

EXERCICIS POSTERIORIS

COMPROMISOS DE DESPESA AMB CÀRREC A PRESSUPOSTOS D'EXERCICIS POSTERIORIS

EXERCICI 2023

APLIC. PRESSUPOSTÀRIA	DESCRIPCIÓ	COMPROMISOS DE DESPESES ADQUIRITS B CÀRREC AL PRESSUPOST DE L'EXERCICI				
		2.024	2.025	2.026	2.027	ANYS SUCCESSIUS
2023.505.9290.50000	Fons de Contingència d'exec. pressup. Art.31 Llei Org. 2/2012					
2023.505.9310.12000	Salari del Grup A1					
2023.505.9310.12001	Salari del Grup A2					
2023.505.9310.12004	Salari del Grup C2					
2023.505.9310.12006	Triennis personal funcionari					
2023.505.9310.12100	Complement de destí personal funcionari					
2023.505.9310.12101	Complement específic personal funcionari					
2023.505.9310.12103	Altres complements personal funcionari					
2023.505.9310.14300	Altres personal					
2023.505.9310.15200	Altres incentius					
2023.505.9310.16000	Seguretat social					
2023.505.9310.22500	Tributs estatals					
2023.505.9310.22699	Altres despeses diverses					
2023.505.9310.22706	Estudis i treballs tècnics	5.445,00				
2023.506.0111.31000	Interessos	3.356.710,94	1.135.220,29	911.477,00	717.481,54	1.506.141,85
2023.506.0111.31100	Desp. formalització, mod. i canc. pres. a l'interior					
2023.506.0111.35200	Interessos de demora					
2023.506.0111.35900	Altres despeses financeres					
2023.506.0111.91300	Amortització de préstecs a ll/t d'ens de fora del s. públic	15.266.348,67	15.535.788,30	14.604.795,99	12.060.918,99	32.936.792,22

EXERCICIS POSTERIORIS

COMPROMISOS DE DESPESA AMB CÀRREC A PRESSUPOSTOS D'EXERCICIS POSTERIORIS

EXERCICI 2023

APLIC. PRESSUPOSTÀRIA	DESCRIPCIÓ	COMPROMISOS DE DESPESES ADQUIRITS B CÀRREC AL PRESSUPOST DE L'EXERCICI				
		2.024	2.025	2.026	2.027	ANYS SUCCESSIUS
2023.506.0111.91301	Amortitzacions extraord. préstecs ll/t ens de fora s.p.					
2023.506.9203.35200	Interessos de demora					
2023.506.9320.12000	Salaries del Grup A1					
2023.506.9320.12001	Salaries del Grup A2					
2023.506.9320.12003	Salaries del Grup C1					
2023.506.9320.12004	Salaries del Grup C2					
2023.506.9320.12005	Salaries del Grup E					
2023.506.9320.12006	Triennis personal funcionari					
2023.506.9320.12100	Complement de destí personal funcionari					
2023.506.9320.12101	Complement específic personal funcionari					
2023.506.9320.12103	Altres complements personal funcionari					
2023.506.9320.13000	Retribucions bàsiques personal laboral fix					
2023.506.9320.13002	Altres remuneracions personal laboral fix					
2023.506.9320.13100	Laboral temporal					
2023.506.9320.13102	Altres remuneracions personal laboral temporal					
2023.506.9320.14300	Altre personal					
2023.506.9320.15200	Altres incentius					
2023.506.9320.16000	Seguretat social					
2023.506.9320.20502	Lloguers de mobiliari i estris Departaments					

EXERCICIS POSTERIORIS

COMPROMISOS DE DESPESA AMB CÀRREC A PRESSUPOSTOS D'EXERCICIS POSTERIORIS

EXERCICI 2023

APLIC. PRESSUPOSTÀRIA	DESCRIPCIÓ	COMPROMISOS DE DESPESES ADQUIRITS B CÀRREC AL PRESSUPOST DE L'EXERCICI				
		2.024	2.025	2.026	2.027	ANYS SUCCESSIUS
2023.506.9320.20602	Lloguers d'equips per a processos d'informació. Departaments					
2023.506.9320.21302	Manteniment d'instal·lacions i maquinària Departaments	4.329,38				
2023.506.9320.22001	Prensa, revistes, llibres i altres publicacions	273,00				
2023.506.9320.22104	Vestuari					
2023.506.9320.22604	Jurídics, contenciosos					
2023.506.9320.22699	Altres despeses diverses					
2023.506.9320.2269998	Altres despeses diverses					
2023.506.9320.22706	Estudis i treballs tècnics					
2023.506.9320.22708	Serveis de recaptació a favor de l'entitat					
2023.506.9320.2270898	Serveis de recaptació a favor de l'entitat					
2023.506.9320.22799	Altres treballs realitzats per altres empreses i prof.	196,50				
2023.506.9320.35900	Altres despeses financeres					
2023.506.9320.3590098	Altres despeses financeres					
2023.506.9340.12000	Salaris del Grup A1					
2023.506.9340.12001	Salaris del Grup A2					
2023.506.9340.12003	Salaris del Grup C1					
2023.506.9340.12004	Salaris del Grup C2					
2023.506.9340.12005	Salaris del Grup E					
2023.506.9340.12006	Triennis personal funcionari					

EXERCICIS POSTERIORIS

COMPROMISOS DE DESPESA AMB CÀRREC A PRESSUPOSTOS D'EXERCICIS POSTERIORIS

EXERCICI 2023

APLIC. PRESSUPOSTÀRIA	DESCRIPCIÓ	COMPROMISOS DE DESPESES ADQUIRITS B CÀRREC AL PRESSUPOST DE L'EXERCICI				
		2.024	2.025	2.026	2.027	ANYS SUCCESSIUS
2023.506.9340.12100	Complement de destí personal funcionari					
2023.506.9340.12101	Complement específic personal funcionari					
2023.506.9340.12103	Altres complements personal funcionari					
2023.506.9340.12404	Salari del Grup C2 funcionaris en pràctiques					
2023.506.9340.12409	Altres retribucions funcionaris en pràctiques					
2023.506.9340.13000	Retribucions bàsiques personal laboral fix					
2023.506.9340.13002	Altres remuneracions personal laboral fix					
2023.506.9340.14300	Altre personal					
2023.506.9340.15000	Productivitat					
2023.506.9340.15200	Altres incentius					
2023.506.9340.16000	Seguretat social					
2023.506.9340.20200	Lloguers d'edificis i altres construccions					
2023.506.9340.21302	Manteniment d'instal·lacions i maquinària Departaments					
2023.506.9340.22002	Material informàtic no inventariable					
2023.506.9340.22100	Energia elèctrica	3.095,00				
2023.506.9340.22101	Aigua	999,14				
2023.506.9340.22102	Gas	2.300,00				
2023.506.9340.22199	Altres subministraments					
2023.506.9340.22200	Serveis de Telecomunicacions					

EXERCICIS POSTERIORIS

COMPROMISOS DE DESPESA AMB CÀRREC A PRESSUPOSTOS D'EXERCICIS POSTERIORIS

EXERCICI 2023

APLIC. PRESSUPOSTÀRIA	DESCRIPCIÓ	COMPROMISOS DE DESPESES ADQUIRITS B CÀRREC AL PRESSUPOST DE L'EXERCICI				
		2.024	2.025	2.026	2.027	ANYS SUCCESSIUS
2023.506.9340.22201	Comunicacions postals	7.779,46				
2023.506.9340.22699	Altres despeses diverses					
2023.506.9340.2270001	Contractes de neteja	17.638,21	18.358,03	4.589,51		
2023.506.9340.22706	Estudis i treballs tècnics	4.537,50				
2023.506.9340.31100	Desp. formalització, mod. i canc. pres. a l'interior					
2023.506.9340.35200	Interessos de demora					
2023.506.9340.35900	Altres despeses financeres					
2023.506.9340.3590098	Altres despeses financeres					
2023.507.2210.12103	Altres complements personal funcionari					
2023.507.2210.13001	Hores extraordinàries personal laboral fix					
2023.507.2210.15100	Gratificacions					
2023.507.2210.15200	Altres incentius					
2023.507.2210.16000	Seguretat social					
2023.507.2210.16200	Formació i perfeccionament del personal					
2023.507.2210.16204	Acció social					
2023.507.2210.16205	Assegurances					
2023.507.2210.16209	Altres despeses socials					
2023.507.2210.83000	Concessió de préstecs fora del sector públic a curt termini					
2023.507.2210.83100	Concessió de préstecs fora del sector públic a llarg termini					

EXERCICIS POSTERIORIS

COMPROMISOS DE DESPESA AMB CÀRREC A PRESSUPOSTOS D'EXERCICIS POSTERIORIS

EXERCICI 2023

APLIC. PRESSUPOSTÀRIA	DESCRIPCIÓ	COMPROMISOS DE DESPESES ADQUIRITS B CÀRREC AL PRESSUPOST DE L'EXERCICI				
		2.024	2.025	2.026	2.027	ANYS SUCCESSIUS
2023.507.9205.12000	Salaris del Grup A1					
2023.507.9205.12001	Salaris del Grup A2					
2023.507.9205.12003	Salaris del Grup C1					
2023.507.9205.12004	Salaris del Grup C2					
2023.507.9205.12006	Triennis personal funcionari					
2023.507.9205.12100	Complement de destí personal funcionari					
2023.507.9205.12101	Complement específic personal funcionari					
2023.507.9205.12103	Altres complements personal funcionari					
2023.507.9205.12104	Substitucions personal funcionari					
2023.507.9205.12105	Reforç personal funcionari					
2023.507.9205.13100	Laboral temporal					
2023.507.9205.13102	Altres remuneracions personal laboral temporal					
2023.507.9205.13104	Substitucions personal laboral					
2023.507.9205.13105	Reforç personal laboral					
2023.507.9205.14300	Altre personal					
2023.507.9205.15000	Productivitat					
2023.507.9205.15200	Altres incentius					
2023.507.9205.16000	Seguretat social					
2023.507.9205.22699	Altres despeses diverses					

EXERCICIS POSTERIORIS

COMPROMISOS DE DESPESA AMB CÀRREC A PRESSUPOSTOS D'EXERCICIS POSTERIORIS

EXERCICI 2023

APLIC. PRESSUPOSTÀRIA	DESCRIPCIÓ	COMPROMISOS DE DESPESES ADQUIRITS B CÀRREC AL PRESSUPOST DE L'EXERCICI				
		2.024	2.025	2.026	2.027	ANYS SUCCESSIUS
2023.507.9205.23300	Altres indemnitzacions					
2023.507.9208.12000	Salaris del Grup A1					
2023.507.9208.12003	Salaris del Grup C1					
2023.507.9208.12004	Salaris del Grup C2					
2023.507.9208.12006	Triennis personal funcionari					
2023.507.9208.12100	Complement de destí personal funcionari					
2023.507.9208.12101	Complement específic personal funcionari					
2023.507.9208.12103	Altres complements personal funcionari					
2023.507.9208.12404	Salaris del Grup C2 funcionaris en pràctiques					
2023.507.9208.12409	Altres retribucions funcionaris en pràctiques					
2023.507.9208.14300	Altre personal					
2023.507.9208.15000	Productivitat					
2023.507.9208.15200	Altres incentius					
2023.507.9208.16000	Seguretat social					
2023.507.9208.16200	Formació i perfeccionament del personal					
2023.507.9208.1620098	Formació i perfeccionament del personal					
2023.507.9208.20200	Lloguers d'edificis i altres construccions	15.173,40	15.173,40	15.173,40	15.173,40	51.230,62
2023.507.9208.20202	Altres lloguers d'edificis departaments					
2023.507.9208.22101	Aigua					

EXERCICIS POSTERIORIS

COMPROMISOS DE DESPESA AMB CÀRREC A PRESSUPOSTOS D'EXERCICIS POSTERIORIS

EXERCICI 2023

APLIC. PRESSUPOSTÀRIA	DESCRIPCIÓ	COMPROMISOS DE DESPESES ADQUIRITS B CÀRREC AL PRESSUPOST DE L'EXERCICI				
		2.024	2.025	2.026	2.027	ANYS SUCCESSIUS
2023.507.9208.22102	Gas					
2023.507.9208.22607	Oposicions i proves selectives	36.519,07	3.727,02			
2023.507.9208.2260798	Oposicions i proves selectives					
2023.507.9208.22699	Altres despeses diverses					
2023.507.9208.2269998	Altres despeses diverses					
2023.507.9208.22799	Altres treballs realitzats per altres empreses i prof.					
2023.507.9208.48100	Premis, beques i pensions d'estudi i investigació	3.002,80				
2023.507.9208.4810098	Premis, beques i pensions d'estudi i investigació					
2023.508.9201.12001	Salari del Grup A2					
2023.508.9201.12003	Salari del Grup C1					
2023.508.9201.12004	Salari del Grup C2					
2023.508.9201.12006	Triennis personal funcionari					
2023.508.9201.12100	Complement de destí personal funcionari					
2023.508.9201.12101	Complement específic personal funcionari					
2023.508.9201.12103	Altres complements personal funcionari					
2023.508.9201.14300	Altre personal					
2023.508.9201.15200	Altres incentius					
2023.508.9201.16000	Seguretat social					
2023.508.9201.21202	Reparació i manteniment d'edificis Departaments					

EXERCICIS POSTERIORIS

COMPROMISOS DE DESPESA AMB CÀRREC A PRESSUPOSTOS D'EXERCICIS POSTERIORIS

EXERCICI 2023

APLIC. PRESSUPOSTÀRIA	DESCRIPCIÓ	COMPROMISOS DE DESPESES ADQUIRITS B CÀRREC AL PRESSUPOST DE L'EXERCICI				
		2.024	2.025	2.026	2.027	ANYS SUCCESSIUS
2023.508.9201.2120298	Reparació i manteniment d'edificis Departaments					
2023.508.9201.21301	Adaptació d'instal·lacions i maquinària					
2023.508.9201.21900	Altres immobilitzat material					
2023.508.9201.22199	Altres subministraments					
2023.508.9201.22706	Estudis i treballs tècnics	6.085,29				
2023.508.9201.22799	Altres treballs realitzats per altres empreses i prof.	61.981,75	7.471,75	7.417,75	7.471,75	
2023.508.9201.62302	Inv. nova en maquinària, instal·l. i utilitatge Departaments					
2023.508.9201.63200	Inv. rep. en edificis i altres construccions Espai Públic					
2023.510.2410.12000	Salari del Grup A1					
2023.510.2410.12001	Salari del Grup A2					
2023.510.2410.12003	Salari del Grup C1					
2023.510.2410.12004	Salari del Grup C2					
2023.510.2410.12005	Salari del Grup E					
2023.510.2410.12006	Triennis personal funcionari					
2023.510.2410.12100	Complement de destí personal funcionari					
2023.510.2410.12101	Complement específic personal funcionari					
2023.510.2410.12103	Altres complements personal funcionari					
2023.510.2410.13100	Laboral temporal					
2023.510.2410.13102	Altres remuneracions personal laboral temporal					

EXERCICIS POSTERIORIS

COMPROMISOS DE DESPESA AMB CÀRREC A PRESSUPOSTOS D'EXERCICIS POSTERIORIS

EXERCICI 2023

APLIC. PRESSUPOSTÀRIA	DESCRIPCIÓ	COMPROMISOS DE DESPESES ADQUIRITS B CÀRREC AL PRESSUPOST DE L'EXERCICI				
		2.024	2.025	2.026	2.027	ANYS SUCCESSIUS
2023.510.2410.15200	Altres incentius					
2023.510.2410.16000	Seguretat social					
2023.510.2410.21202	Reparació i manteniment d'edificis Departaments					
2023.510.2410.21302	Manteniment d'instal·lacions i maquinària Departaments					
2023.510.2410.21900	Altre immobilitzat material					
2023.510.2410.22000	Material d'oficina no inventariable					
2023.510.2410.22001	Premsa, revistes, llibres i altres publicacions					
2023.510.2410.22104	Vestuari					
2023.510.2410.22106	Productes farmacèutics i material sanitari					
2023.510.2410.22199	Altres subministraments					
2023.510.2410.22201	Comunicacions postals	166,37				
2023.510.2410.22699	Altres despeses diverses					
2023.510.2410.2270001	Contractes de neteja	210.127,15	220.072,19	55.018,03		
2023.510.2410.22799	Altres treballs realitzats per altres empreses i prof.					
2023.510.2410.23122	Locomoció personal no diirectiu departaments					
2023.510.2410.35200	Interessos de demora					
2023.510.2410.44000	Subvencions per al foment de l'ocupació					
2023.510.2410.44001	Aportació a Promoció Econòmica de Sabadell - subv	13.239,00				
2023.510.2410.46202	A Ajuntaments departaments					

EXERCICIS POSTERIORIS

COMPROMISOS DE DESPESA AMB CÀRREC A PRESSUPOSTOS D'EXERCICIS POSTERIORIS

EXERCICI 2023

APLIC. PRESSUPOSTÀRIA	DESCRIPCIÓ	COMPROMISOS DE DESPESES ADQUIRITS B CÀRREC AL PRESSUPOST DE L'EXERCICI				
		2.024	2.025	2.026	2.027	ANYS SUCCESSIUS
2023.510.2410.46600	A altres entitats que agrupin municipis					
2023.510.2410.48300	Subvencions i aportacions institucionals					
2023.510.2410.48809	Subv. nomin. a la Fundación Secretariado General Gitano					
2023.510.2410.49000	A l'exterior					
2023.510.2410.62302	Inv. nova en maquinària, instal·l. i utilitatge Departaments					
2023.510.2410.62502	Mobiliari Departaments					
2023.510.2410.63200	Inv. rep. en edificis i altres construccions Espai Públic					
2023.510.2410.63203	Inv.repsic. en edificis i altres construccions Urbanisme					
2023.510.2410.63300	Maquinària, instal·lacions tècniques i utilitatge					
2023.510.3420.44000	Subvencions per al foment de l'ocupació					
2023.510.3420.74000	Transf. cap. a ens públics i soc. merc. de l'Entitat Local					
2023.510.4311.44000	Subvencions per al foment de l'ocupació					
2023.510.4311.74000	Transf. cap. a ens públics i soc. merc. de l'Entitat Local					
2023.510.4311.85090	Resta d'adquisicions d'accions dintre del sector públic					
2023.510.4330.44000	Subvencions per al foment de l'ocupació					
2023.510.4330.44001	Aportació a Promoció Econòmica de Sabadell - subv	24.783,71				
2023.510.4330.45390	A soc. merc., ent. púb. emp. i altres org. públiques					
2023.510.4330.46202	A Ajuntaments departaments					
2023.510.4330.48000	A famílies i institucions sense ànim de lucre					

EXERCICIS POSTERIORIS

COMPROMISOS DE DESPESA AMB CÀRREC A PRESSUPOSTOS D'EXERCICIS POSTERIORIS

EXERCICI 2023

APLIC. PRESSUPOSTÀRIA	DESCRIPCIÓ	COMPROMISOS DE DESPESES ADQUIRITS B CÀRREC AL PRESSUPOST DE L'EXERCICI				
		2.024	2.025	2.026	2.027	ANYS SUCCESSIUS
2023.510.4330.60900	Altres inv. nova en infrast. i béns ús general					
2023.510.4330.60902	Altres inv. nova infrast. i béns d'ús general Departaments					
2023.510.4330.63202	Inv.reposc. en edificis i altres construccions Departaments					
2023.510.4330.75300	A doc. merc., ent. púb. emp. i altres organismes públics					
2023.510.4330.78000	A famílies i institucions sense ànim de lucre					
2023.511.9250.12000	Salaris del Grup A1					
2023.511.9250.12001	Salaris del Grup A2					
2023.511.9250.12003	Salaris del Grup C1					
2023.511.9250.12004	Salaris del Grup C2					
2023.511.9250.12005	Salaris del Grup E					
2023.511.9250.12006	Triennis personal funcionari					
2023.511.9250.12100	Complement de destí personal funcionari					
2023.511.9250.12101	Complement específic personal funcionari					
2023.511.9250.12103	Altres complements personal funcionari					
2023.511.9250.13000	Retribucions bàsiques personal laboral fix					
2023.511.9250.13002	Altres remuneracions personal laboral fix					
2023.511.9250.13100	Laboral temporal					
2023.511.9250.13102	Altres remuneracions personal laboral temporal					
2023.511.9250.14300	Altres personal					

EXERCICIS POSTERIORIS

COMPROMISOS DE DESPESA AMB CÀRREC A PRESSUPOSTOS D'EXERCICIS POSTERIORIS

EXERCICI 2023

APLIC. PRESSUPOSTÀRIA	DESCRIPCIÓ	COMPROMISOS DE DESPESES ADQUIRITS B CÀRREC AL PRESSUPOST DE L'EXERCICI				
		2.024	2.025	2.026	2.027	ANYS SUCCESSIUS
2023.511.9250.15000	Productivitat					
2023.511.9250.15200	Altres incentius					
2023.511.9250.16000	Seguretat social					
2023.511.9250.2270001	Contractes de neteja	41.222,38	42.835,40	10.708,85		
2023.511.9250.22701	Seguretat					
2023.511.9250.2270198	Seguretat					
2023.511.9250.63300	Maquinària, instal·lacions tècniques i utilatge					
2023.512.4331.12000	Salaris del Grup A1					
2023.512.4331.12001	Salaris del Grup A2					
2023.512.4331.12003	Salaris del Grup C1					
2023.512.4331.12004	Salaris del Grup C2					
2023.512.4331.12006	Triennis personal funcionari					
2023.512.4331.12100	Complement de destí personal funcionari					
2023.512.4331.12101	Complement específic personal funcionari					
2023.512.4331.12103	Altres complements personal funcionari					
2023.512.4331.12104	Substitucions personal funcionari					
2023.512.4331.12105	Reforç personal funcionari					
2023.512.4331.12404	Salaris del Grup C2 funcionaris en pràctiques					
2023.512.4331.12409	Altres retribucions funcionaris en pràctiques					

EXERCICIS POSTERIORIS

COMPROMISOS DE DESPESA AMB CÀRREC A PRESSUPOSTOS D'EXERCICIS POSTERIORIS

EXERCICI 2023

APLIC. PRESSUPOSTÀRIA	DESCRIPCIÓ	COMPROMISOS DE DESPESES ADQUIRITS B CÀRREC AL PRESSUPOST DE L'EXERCICI				
		2.024	2.025	2.026	2.027	ANYS SUCCESSIUS
2023.512.4331.13000	Retribucions bàsiques personal laboral fix					
2023.512.4331.13002	Altres remuneracions personal laboral fix					
2023.512.4331.13100	Laboral temporal					
2023.512.4331.13102	Altres remuneracions personal laboral temporal					
2023.512.4331.13104	Substitucions personal laboral					
2023.512.4331.13105	Reforç personal laboral					
2023.512.4331.14300	Altre personal					
2023.512.4331.15200	Altres incentius					
2023.512.4331.16000	Seguretat social					
2023.512.4331.21302	Control metrològic de 2 donòmrytrd i 1 calibrador acústic					
2023.512.4331.22000	Material d'oficina no inventariable					
2023.512.4331.22699	Despeses específiques de funcionament					
2023.514.4300.12001	Salaris del Grup A2					
2023.514.4300.12003	Salaris del Grup C1					
2023.514.4300.12005	Salaris del Grup E					
2023.514.4300.12006	Triennis personal funcionari					
2023.514.4300.12100	Complement de destí personal funcionari					
2023.514.4300.12101	Complement específic personal funcionari					
2023.514.4300.12103	Altres complements personal funcionari					

EXERCICIS POSTERIORIS

COMPROMISOS DE DESPESA AMB CÀRREC A PRESSUPOSTOS D'EXERCICIS POSTERIORIS

EXERCICI 2023

APLIC. PRESSUPOSTÀRIA	DESCRIPCIÓ	COMPROMISOS DE DESPESES ADQUIRITS B CÀRREC AL PRESSUPOST DE L'EXERCICI				
		2.024	2.025	2.026	2.027	ANYS SUCCESSIUS
2023.514.4300.12404	Salaris del Grup C2 funcionaris en pràctiques					
2023.514.4300.12409	Altres retribucions funcionaris en pràctiques					
2023.514.4300.15000	Productivitat					
2023.514.4300.15200	Altres incentius					
2023.514.4300.16000	Seguretat social					
2023.514.4300.22201	Comunicacions postals	554,56				
2023.514.4311.22799	Altres treballs realitzats per altres empreses i prof.					
2023.514.4312.12000	Salaris del Grup A1					
2023.514.4312.12001	Salaris del Grup A2					
2023.514.4312.12003	Salaris del Grup C1					
2023.514.4312.12004	Salaris del Grup C2					
2023.514.4312.12005	Salaris del Grup E					
2023.514.4312.12006	Triennis personal funcionari					
2023.514.4312.12100	Complement de destí personal funcionari					
2023.514.4312.12101	Complement específic personal funcionari					
2023.514.4312.12103	Altres complements personal funcionari					
2023.514.4312.13100	Laboral temporal					
2023.514.4312.13102	Altres remuneracions personal laboral temporal					
2023.514.4312.14300	Altre personal					

EXERCICIS POSTERIORIS

COMPROMISOS DE DESPESA AMB CÀRREC A PRESSUPOSTOS D'EXERCICIS POSTERIORIS

EXERCICI 2023

APLIC. PRESSUPOSTÀRIA	DESCRIPCIÓ	COMPROMISOS DE DESPESES ADQUIRITS B CÀRREC AL PRESSUPOST DE L'EXERCICI				
		2.024	2.025	2.026	2.027	ANYS SUCCESSIUS
2023.514.4312.15200	Altres incentius					
2023.514.4312.16000	Seguretat social					
2023.514.4312.21202	Reparació i manteniment d'edificis Departaments					
2023.514.4312.21301	Adaptació d'instal·lacions i maquinària					
2023.514.4312.21302	Manteniment d'instal·lacions i maquinària Departaments					
2023.514.4312.21900	Altre immobilitzat material					
2023.514.4312.22104	Vestuari					
2023.514.4312.22110	Productes de neteja					
2023.514.4312.22602	Publicitat					
2023.514.4312.22699	Altres despeses diverses	3.217,63				
2023.514.4312.22700	Neteja					
2023.514.4312.22706	Estudis i treballs tècnics					
2023.514.4312.22799	Altres treballs realitzats per altres empreses i prof.					
2023.514.4312.48823	Subv. nomin. Unió Comerciants Mercat Central					
2023.514.4312.48824	Subv. nomin. Assoc.Consesc. llocs venda Mercat Creu Alta					
2023.514.4312.60000	Compra de sòl					
2023.514.4312.62502	Mobiliari Departaments					
2023.514.4312.63200	Inv. rep. en edificis i altres construccions Espai Públic					
2023.514.4312.63203	Inv.repsic. en edificis i altres construccions Urbanisme	324.570,40				

EXERCICIS POSTERIORIS

COMPROMISOS DE DESPESA AMB CÀRREC A PRESSUPOSTOS D'EXERCICIS POSTERIORIS

EXERCICI 2023

APLIC. PRESSUPOSTÀRIA	DESCRIPCIÓ	COMPROMISOS DE DESPESES ADQUIRITS B CÀRREC AL PRESSUPOST DE L'EXERCICI				
		2.024	2.025	2.026	2.027	ANYS SUCCESSIUS
2023.514.4312.63300	Maquinària, instal·lacions tècniques i utilatge					
2023.514.4313.12003	Salari del Grup C1					
2023.514.4313.12006	Triennis personal funcionari					
2023.514.4313.12100	Complement de destí personal funcionari					
2023.514.4313.12101	Complement específic personal funcionari					
2023.514.4313.12103	Altres complements personal funcionari					
2023.514.4313.14300	Altres personal					
2023.514.4313.15200	Altres incentius					
2023.514.4313.16000	Seguretat social					
2023.514.4313.22699	Altres despeses diverses					
2023.514.4313.22701	Seguretat					
2023.514.4313.2270198	Seguretat					
2023.514.4313.22706	Estudis i treballs tècnics					
2023.514.4313.22799	Altres treballs realitzats per altres empreses i prof.	11.274,17				
2023.514.4391.12001	Salari del Grup A2					
2023.514.4391.12006	Triennis personal funcionari					
2023.514.4391.12100	Complement de destí personal funcionari					
2023.514.4391.12101	Complement específic personal funcionari					
2023.514.4391.12103	Altres complements personal funcionari					

EXERCICIS POSTERIORIS

COMPROMISOS DE DESPESA AMB CÀRREC A PRESSUPOSTOS D'EXERCICIS POSTERIORIS

EXERCICI 2023

APLIC. PRESSUPOSTÀRIA	DESCRIPCIÓ	COMPROMISOS DE DESPESES ADQUIRITS B CÀRREC AL PRESSUPOST DE L'EXERCICI				
		2.024	2.025	2.026	2.027	ANYS SUCCESSIUS
2023.514.4391.15200	Altres incentius					
2023.514.4391.16000	Seguretat social					
2023.514.4391.20302	Lloguers de maquinària, instal·lacions Departaments	41.912,13				
2023.514.4391.20502	Lloguers de mobiliari i estris Departaments					
2023.514.4391.22199	Altres subministraments					
2023.514.4391.22602	Publicitat					
2023.514.4391.22699	Altres despeses diverses	25.413,56				
2023.514.4391.2269998	Altres despeses diverses					
2023.514.4391.22706	Estudis i treballs tècnics					
2023.514.4391.22799	Altres treballs realitzats per altres empreses i prof.					
2023.514.4391.48825	Subv. nomin. a Sabadell Comerç Centre					
2023.514.4391.48900	Altres transferències	38.219,56				
2023.514.4391.62303	Inv. nova en maquin., instal·lacions i utilitatge Urbanisme					
2023.514.4391.62902	Altres inv. noves assoc. funcionament op. del serv. Depart.					
2023.514.4930.12000	Salari del Grup A1					
2023.514.4930.12003	Salari del Grup C1					
2023.514.4930.12004	Salari del Grup C2					
2023.514.4930.12006	Triennis personal funcionari					
2023.514.4930.12100	Complement de destí personal funcionari					

EXERCICIS POSTERIORIS

COMPROMISOS DE DESPESA AMB CÀRREC A PRESSUPOSTOS D'EXERCICIS POSTERIORIS

EXERCICI 2023

APLIC. PRESSUPOSTÀRIA	DESCRIPCIÓ	COMPROMISOS DE DESPESES ADQUIRITS B CÀRREC AL PRESSUPOST DE L'EXERCICI				
		2.024	2.025	2.026	2.027	ANYS SUCCESSIUS
2023.514.4930.12101	Complement específic personal funcionari					
2023.514.4930.12103	Altres complements personal funcionari					
2023.514.4930.14300	Altre personal					
2023.514.4930.15200	Altres incentius					
2023.514.4930.16000	Seguretat social					
2023.514.4930.22000	Material d'oficina no inventariable					
2023.514.4930.22602	Publicitat					
2023.514.4930.22699	Altres despeses diverses					
2023.514.4930.22706	Estudis i treballs tècnics	500,94				
2023.514.4930.22799	Altres treballs realitzats per altres empreses i prof.					
	TOTAL	103.468.293,17	62.175.226,13	53.008.787,66	37.923.449,18	62.542.054,22



V. 4. Obligacions de caràcter personal de la Corporació

