Tipus Bé		Inventari a data 31/12/2024	Variacions inventari per comprovació 2025	Baixes 2025	Altes 2025	Inventari a data 31/12/2025
I. Béns de domini públic						
I.1. Ús públic						
I.1.a. Parcs i Jardins		108.151.695,48 €	-20.149,64 €	2.278,47 €	236.315,56 €	108.365.582,93 €
I.1.b. Vials urbans		125.535.668,69 €	-398.354,96 €	261.301,14 €	2.239.485,32 €	127.115.497,91 €
I.1.c. Vials no urbans		0,00 €	0,00 €	0,00 €	0,00 €	0,00 €
I.1.d. Altres béns d'ús públic		1.484.626,27 €	-195.395,93 €	0,00 €	13.424,41 €	1.302.654,75 €
I.1.d. Altres béns d'ús públic. Mobles GPA		0,00 €	0,00 €	0,00 €	0,00 €	0,00 €
	Subtotal	**235.171.990,44 €**	**-613.900,53 €**	**263.579,61 €**	**2.489.225,29 €**	**236.783.735,59 €**
I.2. Servei públic						
I.2.a. Immobles		378.506.346,28 €	-1.426.993,18 €	1.185.631,93 €	6.191.160,80 €	382.084.881,97 €
I.2.b. Drets reals		5.254.337,01 €	-228.927,10 €	0,00 €	21.558,22 €	5.046.968,13 €
I.2.b. Drets reals. GPA		395.294,49 €	15.726,37 €	0,00 €	0,00 €	411.020,86 €
I.2.c. Mobles. GPA		43.619.448,70 €	364.635,80 €	6.841,95 €	2.676.444,48 €	46.653.687,03 €
I.2.d. Drets de propietat immaterial.		0,00 €	0,00 €	0,00 €	0,00 €	0,00 €
	Subtotal	**427.775.426,48 €**	**-1.275.558,11 €**	**1.192.473,88 €**	**8.889.163,50 €**	**434.196.557,99 €**
	Total Epígraf I	**662.947.416,92 €**	**-1.889.458,64 €**	**1.456.053,49 €**	**11.378.388,79 €**	**670.980.293,58 €**
II. Béns comunals		0,00 €	0,00 €	0,00 €	0,00 €	0,00 €
	Total Epígraf II	**0,00 €**	**0,00 €**	**0,00 €**	**0,00 €**	**0,00 €**
III. Béns patrimonials						
III.1. Immobles		67.187.071,82 €	1.330,60 €	2.286.778,77 €	261.662,58 €	65.163.286,23 €
III.1. Immobles		60.093.615,77 €	0,00 €	2.469.847,52 €	2.180.216,35 €	59.803.984,60 €
III.2. Drets reals						
III.2.a Lloguers		112.711,89 €	0,00 €	0,00 €	0,00 €	112.711,89 €
III.2.b Dret de Vol		302.747,50 €	0,00 €	0,00 €	0,00 €	302.747,50 €
III.3. Mobles GPA		3.549,15 €	49.686,24 €	0,00 €	0,00 €	53.235,39 €
III.4. Drets de propietat immaterial.		0,00 €	0,00 €	0,00 €	0,00 €	0,00 €
III.4.a. Propietat intel·lectual		0,00 €	0,00 €	0,00 €	0,00 €	0,00 €
III.4.b. Propietat industrial. Marca		0,00 €	0,00 €	0,00 €	0,00 €	0,00 €
III.4.b. Propietat industrial. Marca. GPA		7.339,27 €	0,00 €	0,00 €	0,00 €	7.339,27 €
III.4.c. Propietat comercial		0,00 €	0,00 €	0,00 €	0,00 €	0,00 €
III.5. Quotes, parts alíquotes i títols representatius de capital i d'empreses. GPA		21.128.168,49 €	0,00 €	0,00 €	0,00 €	21.128.168,49 €
III.6. Crèdits i drets de caràcter personal. GPA		5.678.703,98 €	55.055,00 €	0,00 €	878.959,19 €	6.612.718,17 €
	Total Epígraf III	**154.513.907,87 €**	**106.071,84 €**	**4.756.626,29 €**	**3.320.838,12 €**	**153.184.191,54 €**
IV. Béns revertibles						
IV.1. Béns revertibles		85.271.508,76 €	0,00 €	1.134.551,57 €	6.983.954,84 €	91.120.912,03 €
	Total Epígraf IV	**85.271.508,76 €**	**0,00 €**	**1.134.551,57 €**	**6.983.954,84 €**	**91.120.912,03 €**
VALOR GLOBAL EPÍGRAFS I, II, II i IV		**902.732.833,55 €**	**-1.783.386,80 €**	**7.347.231,35 €**	**21.683.181,75 €**	**915.285.397,15 €**
V. Obligacions de l'ens local						
V.2. Préstecs per un termini superior a un any. ESTAT DE COMPTES MPAL		94.629.817,86 €	0,00 €	44.903.574,00 €	26.250.838,52 €	75.977.082,38 €
V.4 Obligacions de caràcter personal de la corporació.		5.890.000,00 €	0,00 €	183.846,11 €	0,00 €	5.706.153,89 €
	Total Epígraf V	**100.519.817,86 €**	**0,00 €**	**45.087.420,11 €**	**26.250.838,52 €**	**81.683.236,27 €**
TOTAL INVENTARI		**802.213.015,69 €**	**-1.783.386,80 €**	**37.740.188,76 €**	**-4.567.656,77 €**	**833.602.160,88 €**

Despeses plurianuals reconegudes pel Ple (Capitol VI).	2026	2027	2028	2029	2030 i +	**TOTAL**
	118.277.263,09 €	63.831.401,05 €	28.963.988,62 €	19.558.866,43 €	48.721.609,65 €	**279.353.128,84 €**

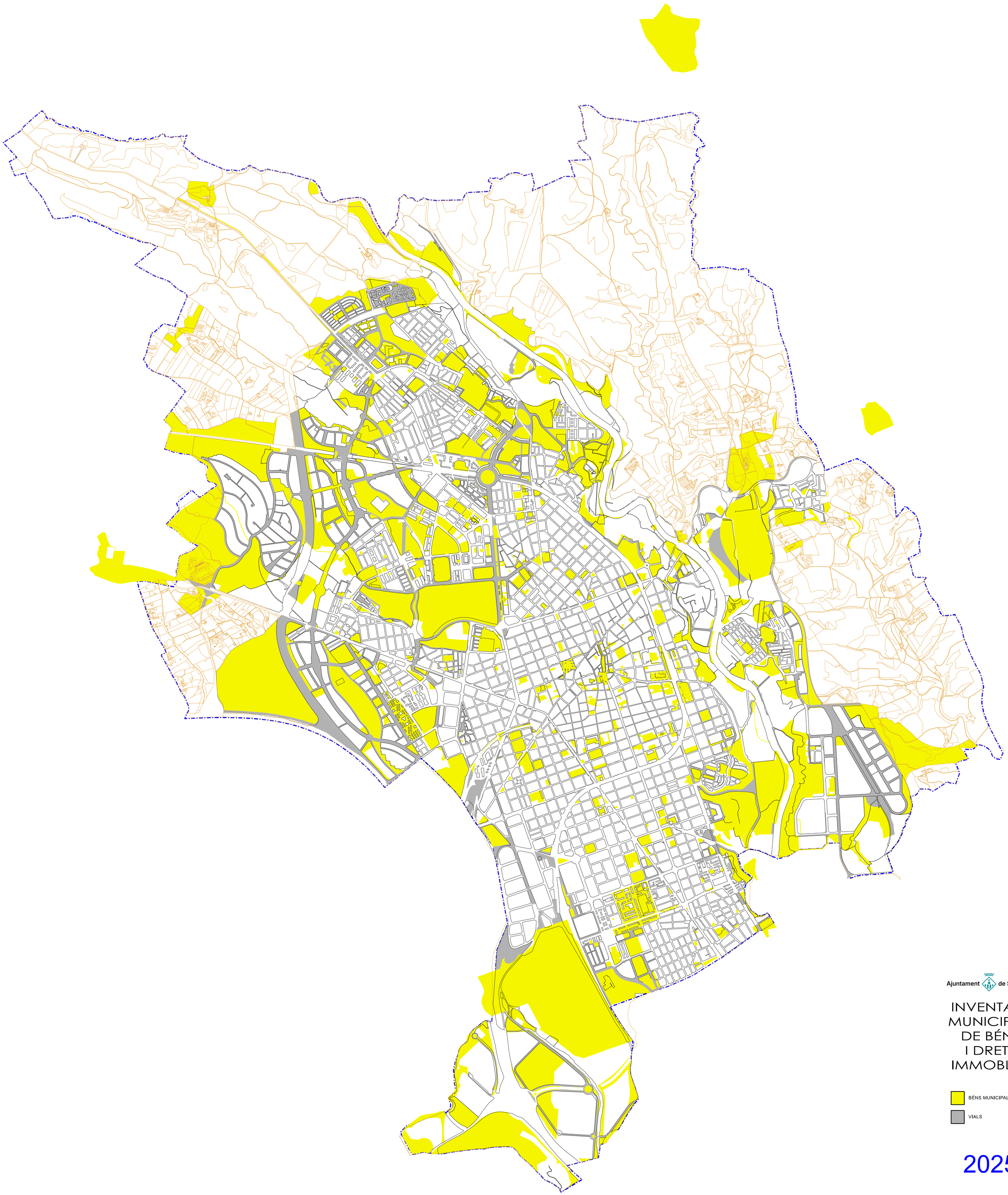

Ajuntament de Sabadell

INVENTARI MUNICIPAL DE BÉNS I DRETS IMMOBLES

BÉNS MUNICIPALS

VIALS

2025

Ajuntament de Sabadell

INVENTARI DE BÉNS I DRETS IMMOBLES

2025

·volum 1 de 2·

Ajuntament
de Sabadell

Àrea de Presidència i Drets socials
SERVEI DE PATRIMONI DE BÉNS

INVENTARI DE BÉNS I DRETS IMMOBLES 2025

Volum I

I. Béns de domini públic

I.1. Ús públic
I.1.a. Parcs i jardins
I.1.b. Vials urbans
I.1.c. Vials no urbans
I.1.d. Altres béns d'ús públic

I.2. Servei públic
I.2.a. Immobles
I.2.b. Drets reals
I.2.c. Mobles GPA
Maquinària, instal·lacions i utillatges
Equips informàtics
Vehicles
I.2.d. Drets de propietat immaterial

II. Béns comunals

Volum II

III. Béns patrimonials
III.1. Immobles

III.2. Drets reals
III.2.a. Lloguers
III.2.b. Altres drets reals

III.3. Mobles GPA

III.4. Drets de propietat immaterial
Propietat intel·lectual
Propietat industrial. Marca
Propietat comercial

III.5. Quotes, parts alíquotes i títols representatius de capital i empreses. GPA

III.6. Crèdits i drets de caràcter personal. GPA

IV. Béns revertibles. Béns i drets de tercers o dipositats o lliurats a l'ens locals i revertibles al seu favor.
IV.1. Béns revertibles

V. Obligacions de l'ens local
V.2. Préstecs per un termini superior a un any. GPA
V.3. Despesses plurianuals reconegudes (capítol VI). GPA
V.4. Obligacions de caràcter personal de la corporació. GPA

I. Béns de domini públic

I. 1. Ús públic

I. 1.a Parcs i Jardins

Inventari

I.1.a. ÚS PÚBLIC. Parcs, jardins i places. **Inventari 2025**

Epígraf	Dte	Núm Inventari	Adreça	Nom del Bé	QuaUrb	Superfície	Valor Inventari
I.1.a.	0	157	Parc de Can Mauri (Polinyà)		D-3	30.246,53	3.710,96 €
				Parc de Can Mauri (Polinyà) (clau 10 ajuntament de Polinyà)			
I.1.a.	0	355	Parc de Can Mauri (Polinyà)		D-3	20.620,87	14.994,03 €
				Parc de Can Mauri (Polinyà) (clau 10 ajuntament de Polinyà)			
I.1.a.	1	001	pg. de Cal Jepó (antiga Illa Carol)		d-1	16.259,82	718.925,38 €
				plaça de l'Alcalde Miralles i plaça d'Hostafranc			
I.1.a.	1	002	pl. de Granados		d-1	921,92	41.544,16 €
				plaça de Granados			
I.1.a.	1	003	pl. de les dones del textil		d-1	4.237,90	231.262,98 €
				plaça de les dones del textil (antiga pl. Alcalde Marcet)			
I.1.a.	1	004	pl. de Sant Salvador		d-2	5.856,81	340.457,41 €
				plaça de Sant Salvador			
I.1.a.	1	005	pl. de Mossen Geis		d-1	2.199,26	250.682,09 €
				plaça de Mossen Geis. Concessió d'aparcament en soterrani			
I.1.a.	1	006	pl. de Sant Jaume		d-1	365,10	18.695,01 €
				plaça de Sant Jaume			
I.1.a.	1	007	pl. del Vallès, 1A		d-1	3.153,64	202.022,19 €
				plaça del Vallès			
I.1.a.	1	008	pl. de l'Àngel		d-1	480,00	24.926,68 €
				plaça de l'Àngel			
I.1.a.	1	009	pl. de Ricard Simó Bach		d-1	371,44	19.624,56 €
				plaça de Ricard Simó Bach			

I.1.a. ÚS PÚBLIC. Parcs, jardins i places. Inventari 2025

Epígraf	Dte	Núm Inventari	Adreça	Nom del Bé	QuaUrb	Superfície	Valor Inventari
I.1.a.	1	010	pg. de la Plaça Major		d-1	1.824,89	96.077,69 €
				passeig de la Plaça Major (part central)			
I.1.a.	1	011	Racó del Campanar		d-1	719,47	38.159,37 €
				Racó del Campanar			
I.1.a.	1	012	pl. de Sant Roc		d-1	1.286,14	92.756,42 €
				plaça de Sant Roc			
I.1.a.	1	013	pl. del Doctor Robert		d-1	1.256,92	70.625,58 €
				plaça del Doctor Robert. Concessió d'aparcament en soterrani			
I.1.a.	1	014	pl. del Gas		d-1	599,03	39.467,24 €
				plaça del Gas (part central)			
I.1.a.	1	015	pl. de Fidela Renom		d-1	1.015,57	247.754,02 €
				plaça de Fidela Renom			
I.1.a.	1	016	pl. Vila Arrufat		d-1	1.571,85	232.134,91 €
				plaça de Vila Arrufat			
I.1.a.	1	017	c. Creueta, 10-24		d-1	884,57	30.663,17 €
				Antic Vapor Turull			
I.1.a.	1	018	pl. de Frederic Mompou		d-1	1.772,55	23.422,69 €
				plaça de Frederic Mompou			
I.1.a.	1	019	pl. de Miquel Crusafont i Peiró		d-1	615,24	2.437,67 €
				plaça de Miquel Crusafont i Peiró			
I.1.a.	1	020	pl. del Mar		d-1	992,96	7.273,39 €
				plaça del Mar			

I.1.a. ÚS PÚBLIC. Parcs, jardins i places. **Inventari 2025**

Epígraf	Dte	Núm Inventari	Adreça	Nom del Bé	QuaUrb	Superfície	Valor Inventari
I.1.a.	1	021	pl. de la Laietana	plaça de la Laietana	d-1	6.649,33	185.729,38 €
I.1.a.	1	022	pl. del Mestre Planas	plaça del Mestre Planas	d-1	3.312,40	26.935,42 €
I.1.a.	1	023	pl. de Montserrat Roig	plaça de Montserrat Roig	d-1	3.004,58	11.537,25 €
I.1.a.	1	024	avda. de Pablo Iglesias / camí de Can Quadres	Talús coves Sant Oleguer	d-1	34.914,47	657.090,31 €
I.1.a.	1	025	pl. de Federica Montseny	plaça de Federica Montseny	d-1	3.456,53	13.037,55 €
I.1.a.	1	026	pl. de Conrad Crespí	plaça de Conrad Crespí	d-1	720,69	37.805,46 €
I.1.a.	1	027	avda. d'Egara, 17B	parc de Nostra Llar	d-1	11.452,19	40.082,67 €
I.1.a.	1	028	pl. de Lluís Mas	plaça de Lluís Mas	d-1	2.134,08	108.935,10 €
I.1.a.	1	029	pl. de Garcia Planas	plaça de Garcia Planas	d-1	2.273,08	114.565,99 €
I.1.a.	1	030	avda. de Pablo Iglesias, 2	Torrent de Can Rimblas i talús de Sant Oleguer	D-3	30.798,63	1.555.022,88 €
I.1.a.	1	031	pl. de l'Amistat	plaça de l'Amistat	d-1	1.362,97	68.816,36 €

I.1.a. ÚS PÚBLIC. Parcs, jardins i places. **Inventari 2025**

Epígraf	Dte	Núm Inventari	Adreça	Nom del Bé	QuaUrb	Superfície	Valor Inventari
I.1.a.	1	033	pl. del Gas,1 i 2		d-1	683,35	37.896,89 €
				plaça del Gas i pati-glorieta de la Casa Grau			
I.1.a.	1	034	ptge. del Clavé, 9-11-13-18 i 12-18 / c. Unió, 25		d-1	984,82	189.178,38 €
				passatge de Clavé / carrer de la Unió 25			
I.1.a.	1	035	riu Ripoll, 129 (al costat de la fàbrica dels Nois Buxó)		d-4	59,98	978,62 €
				horta del Ripoll			
I.1.a.	1	036	riu Ripoll (fàbrica can Quadres i Pistes Atletisme)		D-3	868,06	6.340,66 €
				talús del Ripoll			
I.1.a.	1	160	ptge. d'en Sangés, 11		d-1	297,49	2.186,75 €
				zona verda ca la Daniela I			
I.1.a.	1	161	c. de les Cases d'en Sangés, 6		d-1	2.223,64	16.907,79 €
				zona verda ca la Daniela II			
I.1.a.	1	164	pl. de Gabriel Pujol		d-1	3.715,81	59.190,26 €
				plaça de Gabriel Pujol i voltants del Vapor Badia			
I.1.a.	1	167	ctra. de Caldes, 96		D-2	3.135,69	9.194,70 €
				zona verda ca la Daniela III			
I.1.a.	1	168	ctra. de Caldes, 148		d-1	4.894,67	10.427,01 €
				zona verda ca la Daniela IV			
I.1.a.	1	172	pl. d'Amadeu Aragay		d-1	660,51	15.903,99 €
				plaça d'Amadeu Aragay			
I.1.a.	1	173	pl. d'Aurora Bertrana		d-1	2.067,42	8.215,80 €
				plaça d'Aurora Bertrana			

I.1.a. ÚS PÚBLIC. Parcs, jardins i places. **Inventari 2025**

Epígraf	Dte	Núm Inventari	Adreça	Nom del Bé	QuaUrb	Superfície	Valor Inventari
I.1.a.	1	178	riu Ripoll, 159 - 167		d-4	1.261,91	19.386,49 €
				horta del Ripoll			
I.1.a.	1	179	pl. de Dolors Miralles		d-1	2.060,04	6.789,43 €
				plaça de Dolors Miralles i aparcament soterrani			
I.1.a.	1	180	pl. de Bosch i Gimpera / c. Blasco de Garay, 15-17b i 21 / c. Marqué		d-1	5.139,12	315.028,06 €
				plaça de Bosch i Gimpera			
I.1.a.	1	191	pl. de Maria Mercè Marçal		d-1	1.175,28	18.592,50 €
				plaça de Maria Mercè Marçal			
I.1.a.	1	192	camí del Molí d'en Fontanet, 12-22		D-3	17.146,99	67.216,11 €
				talús del Ripoll			
I.1.a.	1	193	camí del molí d'en Fontanet, 17		d-1	81,92	300,50 €
				zona verda àmbit del ripoll			
I.1.a.	1	194	ctra. de Barcelona, 457-471		d-1	1.999,12	33.379,71 €
				pl. innominada			
I.1.a.	1	197	pl. de les Vaques		d-1	1.483,97	138.138,58 €
				plaça de les Vaques			
I.1.a.	1	198	pl. de Beatriu de Dia		d-1	2.313,00	229.018,17 €
				plaça de Beatriu de Dia			
I.1.a.	1	201	c. d'Alemanya, 7-9 / c. del Sol, 123		d-1	366,11	12.613,70 €
				pl. innominada			
I.1.a.	1	202	Riu Ripoll, 81-91		D-3	5.450,79	41.134,50 €
				talús del Ripoll			

I.1.a. ÚS PÚBLIC. Parcs, jardins i places. **Inventari 2025**

Epígraf	Dte	Núm Inventari	Adreça	Nom del Bé	QuaUrb	Superfície	Valor Inventari
I.1.a.	1	211	pl. de Joan Oliu	plaça de Joan Oliu (antic vapor d'en Valentí Casas)	d-1	1.209,41	70.519,82 €
I.1.a.	1	212	pl. de Maria Vinyes	plaça de Maria Vinyes	d-1	1.656,73	3.005,06 €
I.1.a.	1	214	c. de Cervantes, 68 / c. de Sant Pau, 117 bis	plaça del Vapor Buxeda Vell i edifici Vapor Buixeda Vell (museu tèxtil)	d-1	4.820,02	219.942,55 €
I.1.a.	1	215	pl. de Daniel Sanahuja	plaça de Daniel Sanahuja (antic vapor Gran del Cotó)	d-1	4.043,55	6.400,78 €
I.1.a.	1	216	pl. de Joan Fuster	plaça de Joan Fuster	d-1	1.435,95	31.700,14 €
I.1.a.	1	218	pl. de Dolors Miralles	plaça de Dolors Miralles	d-1	3.321,67	447.928,84 €
I.1.a.	1	219	pl. del vapor Gorina	plaça del Vapor Gorina	d-1	6.252,37	558.730,06 €
I.1.a.	1	220	pl. de la Sardana	plaça de la Sardana	d-1	4.289,69	89.940,00 €
I.1.a.	1	247	pl. de Sol i Padris	plaça de Sol i Padrís	d-1	778,20	39.291,32 €
I.1.a.	1	250	ptge. de Vila i Fusté	passatge de Vila i Fusté	d-1	782,34	94.310,23 €
I.1.a	1	269	rda. de Bellesguard, 3	parc ronda Bellesguard	d-2	34.350,37	1.734.350,13 €

I.1.a. ÚS PÚBLIC. Parcs, jardins i places. **Inventari 2025**

Epígraf	Dte	Núm Inventari	Adreça	Nom del Bé	QuaUrb	Superfície	Valor Inventari
I.1.a.	1	270	camí de Can Quadres, 184 - 186		d-2	6.412,61	92.469,84 €
				parc Can Quadras			
I.1.a.	1	271	avda. de Pablo Iglesias, 1		d-1	3.849,59	180.468,78 €
				parc Pablo Iglesias			
I.1.a.	1	273	camí de Torre-Romeu, 12		6-1	357,13	7.728,29 €
				verd privat camí Torre-Romeu			
I.1.a.	1	280	pl. de Joan Brossa		d-1	2.325,66	117.422,57 €
				plaça de Joan Brossa			
I.1.a.	1	281	pl. de Maria Teresa Gavarró		d-2	802,62	42.610,17 €
				plaça de Maria Teresa Gavarró			
I.1.a.	1	300	camí de Can Quadres, 201		d-3	866,90	5.210,07 €
				talús de Can Quadras			
I.1.a.	1	340	ctra. de Caldes, 90C		d-1	337,00	15.798,55 €
				jardí de Salvador Sarrà			
I.1.a.	1	341	ctra. de Caldes, 208 / riu Ripoll, 169		D-3	3.568,94	10.753,77 €
				talús del Ripoll			
I.1.a.	1	346	c. de Calassanç Duran, 57 - 101		d-1	4.697,06	220.460,23 €
				plaça innominada			
I.1.a.	1	356	ctra. de Caldes, 156-188		d-1	1.470,86	4.237,69 €
				Zona verda Ca la Daniela V			
I.1.a.	1	359	c. de Vidal, 50-54		d-1	1.937,69	90.838,91 €
				Zona verda Artèxtil i xemeneia			

I.1.a. ÚS PÚBLIC. Parcs, jardins i places. **Inventari 2025**

Epígraf	Dte	Núm Inventari	Adreça	Nom del Bé	QuaUrb	Superfície	Valor Inventari
I.1.a.	1	360	Via Massagué, 20-22	plaça innominada davant Purissima	d-1	349,17	66.649,96 €
I.1.a.	1	366	c. de Fra Luís de León, 91	plaça de Cal Borni Duch	d-1	3.204,75	161.807,83 €
I.1.a.	1	372	c. del Comte de Reus, 1-5	zona verda La Farinera	d-1	1.710,00	340.657,00 €
I.1.a.	1	373	c. de Ferran Casablancas, 180-194	zona verda carrer Ferran Casablancas	d-1	139,00	11.851,00 €
I.1.a.	1	375	c. d'Alfons Sala, 61-73	zona verda d-2 carrer d'Alfons Sala	d-2	724,00	39.161,00 €
I.1.a.	1	378	c. de Cervantes, 85	Terreny espais lliures d-1	d-1	272,00	16.718,00 €
I.1.a.	2	037	pl. del Primer de Maig	plaça del Primer de Maig	d-1	6.469,83	83.793,19 €
I.1.a.	2	038	c. del Puig de la Creu, 20-26	parc Puig de la Creu	D-3	9.942,65	244.177,88 €
I.1.a.	2	039	ctra. de Castellar i avda. de l'alcalde Moix	rotonda de Can Puiggener	d-2	10.624,53	21.154,32 €
I.1.a.	2	040	ctra. de Prats / rda. de Marià Gispert	talús del Ripoll	d-2	9.839,77	59.137,02 €
I.1.a.	2	041	ctra. de Prats / bda. de Molí d'en Font	paratge de Sant Vicenç de Jonqueres	d-2	16.058,90	288.506,13 €

I.1.a. ÚS PÚBLIC. Parcs, jardins i places. **Inventari 2025**

Epígraf	Dte	Núm Inventari	Adreça	Nom del Bé	QuaUrb	Superfície	Valor Inventari
I.1.a.	2	042	c. de Gibraltar,11 - 37, ptge. de la Vinya i bda. de Can Puiggener	plaça innominada	d-1	1.506,35	8.096,90 €
I.1.a.	2	043	camí del Molí de l'Amat	parc de la Clota	d-2	56.551,26	316.848,75 €
I.1.a.	2	044	pl. d'Isabel Vilà	plaça d'Isabel Vilà	d-1	5.354,92	51.946,17 €
I.1.a.	2	045	pl. dels Tallarets	plaça dels Tallarets	d-1	4.256,92	176.463,20 €
I.1.a.	2	046	avda. de Francesc Macià	zones verdes centrals	d-1	9.741,02	354.409,28 €
I.1.a.	2	047	pl. de la Creu Alta	plaça de la Creu Alta	d-1	3.705,73	189.027,30 €
I.1.a.	2	048	pl. dels Usatges	plaça dels Usatges	d-1	438,46	110.217,31 €
I.1.a.	2	049	pl. de Carrasco i Formiguera	plaça de Carrasco i Formiguera	d-1	2.186,39	110.390,83 €
I.1.a.	2	050	pl. de Pep Ventura	plaça de Pep Ventura	d-1	796,81	37.390,01 €
I.1.a.	2	051	pl. del Taulí	plaça del Taulí	d-1	2.996,84	151.310,45 €
I.1.a.	2	052	ptge. Edgardo Ricetti	passatge d'Edgardo Ricetti	d-1	1.277,72	106.028,05 €

I.1.a. ÚS PÚBLIC. Parcs, jardins i places. **Inventari 2025**

Epígraf	Dte	Núm Inventari	Adreça	Nom del Bé	QuaUrb	Superfície	Valor Inventari
I.1.a.	2	053	pl. de Dolors Viñas	plaça de Dolors Viñas	d-1	1.480,74	5.194,24 €
I.1.a.	2	054	pl. de Salvador Allende	plaça de Salvador Allende	d-1	1.525,24	8.279,32 €
I.1.a.	2	055	c. d'Antoni Forrellad, 13	talús de Gran Via - Taulí	D-3	19.844,46	743.885,25 €
I.1.a.	2	056	horta del Ripoll / sector Taulí	horta de la Font del Sant	D-4	4.565,93	39.355,23 €
I.1.a.	2	057	pl. de Josep Germà	plaça de Joep Germà	d-1	603,20	6.969,76 €
I.1.a.	2	058	pl. de les Escaldes-Engordany	plaça de les Escaldes-Engordany	d-1	1.547,36	80.306,73 €
I.1.a.	2	059	parc del Taulí	parc del Taulí	d-2	29.589,35	1.417.450,25 €
I.1.a.	2	163	pl. de les Àvies i els Avis	plaça de les Àvies i el Avis	d-1	3.985,76	87.147,87 €
I.1.a.	2	171	pl. d' Envalira	plaça d'Envalira	d-1	1.106,51	55.867,69 €
I.1.a.	2	175	camí de Can Casamada, 40	talús del Ripoll / zona Arraona	D-3	29.725,07	141.309,13 €
I.1.a.	2	188	c. de Vilarrubias, 15	plaça innominada	d-1	891,86	261.204,78 €

I.1.a. ÚS PÚBLIC. Parcs, jardins i places. **Inventari 2025**

Epígraf	Dte	Núm Inventari	Adreça	Nom del Bé	QuaUrb	Superfície	Valor Inventari
I.1.a.	2	199	ctra. de Caldes, 213		d-1	5.793,14	83.537,08 €
				partida del riu Tort i hort xic			
I.1.a.	2	203	ctra. de Prats / bda. Molí d'en Font		d-2	114,41	1.649,79 €
				paratge de Sant Vicenç de Jonqueres			
I.1.a.	2	204	Endegament riu Ripoll		d-1	3.100,00	21.360,35 €
				talús del Ripoll / Puiggener			
I.1.a.	2	210	riu Ripoll, 317		d-2	15.849,32	228.547,19 €
				paratge del Molí d'en Font			
I.1.a.	2	221	c. de Pelai Briz, 6-20		d-1	7.199,63	131.825,98 €
				Antiga Escola Oficial Idiomes			
I.1.a.	2	222	ctra. de Caldes, 211		UA-r22	4.336,18	46.844,21 €
				Paratge Molí d'en Torrella			
I.1.a.	2	223	c. de Sagunt, 2bis		d-2	3.109,24	45.626,76 €
				accés al Parc de la Clota			
I.1.a.	2	224	camí del rec Monar, 2 -16		D-4	67,07	60.101,20 €
				horta del Rec Monar			
I.1.a.	2	225	ctra. de Caldes, 107 al 123, 135, 139, 145-151		d-1	1.527,87	32.437,70 €
				corba carretera de Caldes			
I.1.a.	2	249	ctra. de Prats, 508		D-3	1.389,30	8.349,69 €
				talús carretera de Prats			
I.1.a.	2	263	viari interior del Parc Taulí		d-1	2.252,11	105.556,39 €
				plaça sense nom davant edifici Centenari			

I.1.a. ÚS PÚBLIC. Parcs, jardins i places. **Inventari 2025**

Epígraf	Dte	Núm Inventari	Adreça	Nom del Bé	QuaUrb	Superfície	Valor Inventari
I.1.a.	2	264	viari interior del Parc Taulí		d-1	1.437,75	67.387,34 €
				plaça sense nom davant de la Residència Albada			
I.1.a.	2	266	ctra. de Prats, 508-512		6-1	707,20	79.081,83 €
				talús carretera Prats			
I.1.a.	2	267	ctra. de Prats, 502		d-1	2.742,92	324.276,00 €
				paratge carretera Prats			
I.1.a.	2	284	ctra. de Prats de Lluçanès, 620		D-3	57,47	1.243,65 €
				accés Masia Can Garriga			
I.1.a.	2	285	ctra. de Prats de Lluçanès, 594		D-4	237,16	8.492,62 €
				horta del Feu			
I.1.a.	2	286	ctra. de Prats de Lluçanès, 592 (sota el pont ctra)		D-4	1.828,14	39.853,79 €
				horta sota el pont Castellar del Vallès			
I.1.a.	2	294	ctra. de Prats (enfront del núm 569)		D-3	230,91	1.387,77 €
				talús pont de Castellar del Vallès			
I.1.a.	2	295	riu Ripoll, 282		D-3	47.109,34	283.127,13 €
				talús del Ripoll			
I.1.a.	2	296	camí de Can Casamada, 121 I		D-4	264,60	8.634,30 €
				horta de Can Garriga			
I.1.a.	2	297	riu Ripoll, 288		D-4	26.888,00	376.969,75 €
				horta del Prat Vell			
I.1.a.	2	298	pl. d'Agustí Masvidal		d-1	633,25	392.076,00 €
				plaça d'Agustí Masvidal			

I.1.a. ÚS PÚBLIC. Parcs, jardins i places. **Inventari 2025**

Epígraf	Dte	Núm Inventari	Adreça	Nom del Bé	QuaUrb	Superfície	Valor Inventari
I.1.a.	2	305	ptge. Albaicín / c. Somosierra	accés al parc de la Clota	d-1	101,60	1.465,07 €
I.1.a.	2	307	entre c. Riera Villaret i c. Major	plaça innominada	d-1	202,70	36.873,45 €
I.1.a.	2	309	camí de la Font, 61	parc de la Clota - Font dels Gitanos	d-2	8.226,75	118.629,74 €
I.1.a.	2	310	camí del molí de l'Amat, 15	parc de la Clota - Maria Gispert	d-2	9.740,28	138.526,59 €
I.1.a.	2	313	camí del Molí de l'Amat (costat núm. 26)	horta de Ca l'Amat	d-4	1.044,73	15.051,16 €
I.1.a.	2	314	camí de Can Casamada, 15-27	paratge àmbit del Ripoll	d-1	6.214,24	87.123,64 €
I.1.a.	2	345	riu Ripoll, 189	paratge àmbit del Ripoll	6-1	31,84	2.278,47 €
I.1.a.	2	347	c. de Montllor i Pujal, 62-70 / c. Antoni Cusidó, 17-19 / c. del Montse	plaça de Lluís Subirana i Rebolloso (vapor Cusidó)	d-1	4.850,42	5.464.052,00 €
I.1.a.	2	354	c. Agricultura, 66-86 / c. Sant Isidre, 75-77	plaça innominada	d-1	661,58	38.161,05 €
I.1.a.	2	357	c. dels Celtibers, 17-19 / c. del Maestrat, 97	plaça innominada	d-1	225,19	10.519,67 €
I.1.a.	2	358	c. de Francesc Layret, 47-55	plaça innominada	d-1	2.246,24	112.881,50 €

I.1.a. ÚS PÚBLIC. Parcs, jardins i places. Inventari 2025

Epígraf	Dte	Núm Inventari	Adreça	Nom del Bé	QuaUrb	Superfície	Valor Inventari
I.1.a.	2	370	ctra. de Prats de Lluçanès, 450-468	Parc veinal de Can Puiggener	d-2	20.502,00	1.030.768,00 €
I.1.a.	2	371	ptge. de les Escoles, 18-22	Parc passatge Escoles	d-2	4.395,00	249.582,00 €
I.1.a.	2	374	c. del Puig de la Creu, 1-11	zona verda carrer Puig de la Creu	d-1	1.903,00	46.890,00 €
I.1.a.	3	060	davant del c. Josep Pla, 30-100	Bosc de Can Déu	D-2	22.058,24	84.246,94 €
I.1.a.	3	061	c. Lles / c. Costabona	zona verda ca n'Ustrell	d-1	2.480,93	119.053,09 €
I.1.a.	3	062	pl. de Sant Julià	plaça de Sant Julià	d-1	2.483,53	9.487,08 €
I.1.a.	3	063	pl. de l'Assemblea de Catalunya	plaça de l'Assemblea de Catalunya	d-1	4.592,27	496.599,44 €
I.1.a.	3	064	parc del Nord / pl. del Forjador	Parc del Nord zona plaça del Forjador	d-2	45.738,19	507.693,91 €
I.1.a.	3	065	pl. de la Vall d'Aran	plaça de la Vall d'Aran	d-1	1.729,33	82.558,96 €
I.1.a.	3	066	jardí de Rosa Leveroni	jardí de Rosa Leveroni	d-1	2.854,94	75.645,74 €
I.1.a.	3	067	talús del Ripoll / La Llanera	torrent de Jonqueres	D-3	40.421,28	934.772,81 €

I.1.a. ÚS PÚBLIC. Parcs, jardins i places. **Inventari 2025**

Epígraf	Dte	Núm Inventari	Adreça	Nom del Bé	QuaUrb	Superfície	Valor Inventari
I.1.a.	3	068	rda. de Collsalarca / c. Corones		d-1	2.303,60	76.157,02 €
				plaça de Pau Trullà			
I.1.a.	3	069	c. de la Mola, 25		d-2	11.883,24	60.313,38 €
				parc de la Mola			
I.1.a.	3	070	pl. del Pi		d-1	1.894,75	4.397.613,50 €
				plaça del Pi			
I.1.a.	3	073	rda. de Collsalarca, 2 - 4		d-2	40.352,40	12.152.653,00 €
				Parc del Nord i Pavelló Municipal del Nord			
I.1.a.	3	074	pl. d' Oscar Arnulfo Romero		d-2	35.672,89	2.353.804,25 €
				Parc del Nord i plaça d'Oscar Arnulfo Romero			
I.1.a.	3	075	pl. de Rosalia de Castro / c. Arousa / c. Rif		d-1	1.952,98	7.597,31 €
				plaça de Rosalia de Castro			
I.1.a.	3	076	pl. de Josep Rosell		d-1	6.779,86	399.034,53 €
				plaça de Josep Rosell			
I.1.a.	3	077	pg. de Sant Bernat, 10 - 18 / c. de Bujaruelo, 1		d-2	16.973,37	65.119,00 €
				parc passeig Sant Bernat			
I.1.a.	3	078	c. Pau Abad / c. Bujaruelo		d-1	1.193,52	4.423,89 €
				zona verda Bujaruelo			
I.1.a.	3	079	jardins de Dolors Monserdà		d-1	10.392,25	114.548,85 €
				jardins de Dolors Monserdà			
I.1.a.	3	080	avda. Matadepera / Gran via		d-1	2.286,70	114.247,27 €
				plaça innominada			

I.1.a. ÚS PÚBLIC. Parcs, jardins i places. **Inventari 2025**

Epígraf	Dte	Núm Inventari	Adreça	Nom del Bé	QuaUrb	Superfície	Valor Inventari
I.1.a.	3	081	pl. de Gorgona	plaça de Gorgona	d-1	392,86	2.968,52 €
I.1.a.	3	082	c. Bujaruelo / pg. de Sant Bernat	zona verda Bujaruelo	d-1	5.052,23	167.026,72 €
I.1.a.	3	083	pg. de Sant Bernat / c. Narcís Nonell	zona verda Narcís Nonell	d-1	3.146,04	81.909,66 €
I.1.a.	3	084	pl. d' Espanya	plaça d'Espanya	d-1	11.759,17	466.486,59 €
I.1.a.	3	085	pl. de Pompeu Fabra	plaça de Pompeu Fabra	d-1	12.588,07	739.267,63 €
I.1.a.	3	086	c. de Vallmanyà / c. Vallirana	zona verda Vallirana	d-1	691,89	2.509,28 €
I.1.a.	3	087	pl. de Gabriel Morvay	plaça de Gabriel Morvay	d-1	1.671,77	81.522,94 €
I.1.a.	3	088	camí de Can Trepat, 61-151	parc agrícola Castellarnau - ca n'Ustrell	D-4 / D-7	150.607,34	2.171.757,75 €
I.1.a.	3	158	ctra. de Prats de Lluçanès, 829	talús del Ripoll	D-3	22.802,88	142.536,55 €
I.1.a.	3	159	camí de Can Galí, 37 / Horta de la Verneda	horta de la Verneda	D-4	34.239,10	494.175,41 €
I.1.a.	3	207	pl. de Pere Calders	plaça de Pere Calders / pista St. Julià	d-1	3.235,14	47.233,04 €

I.1.a. ÚS PÚBLIC. Parcs, jardins i places. Inventari 2025

Epígraf	Dte	Núm Inventari	Adreça	Nom del Bé	QuaUrb	Superfície	Valor Inventari
I.1.a.	3	208	rda. de Collsalarca, 236-248 / c. Santiago Segura, 14B	zona verda ronda Collsalarca	d-1	1.661,94	24.264,32 €
I.1.a.	3	209	rda. d'Europa, 617	parc de la Romeua	D-4	3.254,57	1.244.862,00 €
I.1.a.	3	226	pl. de la Participació Ciutadana	plaça de la Participació Ciutadana	d-1	1.725,66	20.172,97 €
I.1.a.	3	227	pl. de Granollers	plaça de Granollers	d-1	3.549,19	34.978,76 €
I.1.a.	3	228	c. de Praga, 52	parc del Torrent de la Romeua	d-2	18.166,08	551.118,75 €
I.1.a.	3	229	pl. del Farell	plaça del Farell	d-1	748,51	83.064,03 €
I.1.a.	3	241	parc de Sant Julià d'Altura	parc de Sant Julià d'Altura	c-D4	35.312,95	98.489,92 €
I.1.a	3	244	c. de Budapest, 103	parc del torrent de la Romeua	d-2	6.305,12	155.358,16 €
I.1.a.	3	245	c. de Praga, 132	parc de la Romeua	d-2	8.052,69	199.037,48 €
I.1.a.	3	246	c. de Salzburg, 18	parc de la Romeua	d-2	6.413,25	158.022,48 €
I.1.a.	3	265	darrera c. de les Magnòlies, 84 - 86	zona verda Magnòlies	d-1	1.230,38	23.886,26 €

I.1.a. ÚS PÚBLIC. Parcs, jardins i places. **Inventari 2025**

Epígraf	Dte	Núm Inventari	Adreça	Nom del Bé	QuaUrb	Superfície	Valor Inventari
I.1.a.	3	268	c. dels Vosges, 2 - 50	zona verda Vosges	d-1	1.653,31	40.737,55 €
I.1.a.	3	283	ctra. de Matadepera (BV-1248) PK 2,7 fins 4,3	parc carretera Matadepera	D-4	9.455,01	204.606,42 €
I.1.a.	3	289	horta del torrent de Can Bages	horta del torrent de Can Bages	D-4	18.796,58	406.756,91 €
I.1.a.	3	290	camí del Molí d'en Galí, 21	talús del Ripoll	D-3	3.135,74	108.270,11 €
I.1.a.	3	291	camí del Molí d'en Galí, 46	talús del camí de Can Galí	D-3	2.582,41	55.883,35 €
I.1.a.	3	292	riu Ripoll, 361 B	talús Molí d'en Galí	6-1	8,30	179,61 €
I.1.a.	3	293	camí del Molí d'en Galí, 60	horta de la Font dels Plàtans	D-4	3.872,95	83.808,04 €
I.1.a.	3	311	c. de les Gardènies, 2	zona verda Gardènies	d-2	2.665,54	222.679,08 €
I.1.a.	3	342	avda. Can Deu, davant, 2-24 / c. Palmeres, davant 1-7	eix central perllongació de la futura rda. Oest	d-1	2.521,47	36.813,46 €
I.1.a.	3	343	rda. de Collsalarca, 234	zona verda Ronda Collsalarca	d-1	848,74	12.391,60 €
I.1.a	3	348	c. Prudenci Bertrana / c. Agustí Bartra	plaça Innominada	d-1	654,13	25.949,34 €

I.1.a. ÚS PÚBLIC. Parcs, jardins i places. **Inventari 2025**

Epígraf	Dte	Núm Inventari	Adreça	Nom del Bé	QuaUrb	Superfície	Valor Inventari
I.1.a.	3	349	c. Gabriel Ferrater / c. Manuel de Pedrolo / c. Joan Vinyoli i Pladeval	plaça Innominada	d-1	1.577,65	62.585,38 €
I.1.a.	3	350	c. Gabriel Ferrater / c. Agustí Bartra / c. Manuel de Pedrolo	plaça Innominada	d-1	1.292,01	51.254,04 €
I.1.a.	3	351	davant del c. de Josep Pla, 2	horta carretera Matadepera	D-4	8.941,64	32.012,42 €
I.1.a.	3	362	pl. de la Primavera	plaça de la Primavera	d-1	510,65	12.582,42 €
I.1.a.	3	363	Torrent de Can Déu	Torrent de Can Déu	D-6	170,33	4.196,93 €
I.1.a.	3	364	camí de Can Déu, 23	zona verda camí de Can Déu	d-1	144,79	3.567,63 €
I.1.a.	3	365	c. dels Pins, 1C	zona verda dels Pins	d-1	849,90	20.941,54 €
I.1.a.	3	376	c. de Costabona, 27-29	Terreny espais lliures d-1 R6	d-1	2.461,00	72.500,00 €
I.1.a.	3	377	prolongació c. de Rialb	Terreny espais lliures d-1 R7	d-1	9.969,00	293.609,00 €
I.1.a.	4	089	pl. Sant Agustí	plaça de Sant Agustí	d-1	2.836,72	124.327,58 €
I.1.a.	4	090	via Aurèlia, 124 / c. de la Lusitània, 91	Bosc de la Concordia i edifici Llar del Vent	d-2	17.469,77	4.237,68 €

I.1.a. ÚS PÚBLIC. Parcs, jardins i places. **Inventari 2025**

Epígraf	Dte	Núm Inventari	Adreça	Nom del Bé	QuaUrb	Superfície	Valor Inventari
I.1.a.	4	091	pl. d'Emilia Claramunt / pl. de Carme Obradors / pl. d'Eulàlia Garriga	pl. d'Emilia Claramunt / pl. de Carme Obradors / pl. d'Eulàlia Garriga	d-1	6.581,88	305.481,63 €
I.1.a.	4	092	c. d'Arcadia, 102	parc de l'Arcadia	d-2	20.719,05	80.300,69 €
I.1.a.	4	093	via Aurèlia, 51 / c. Mauritània,30	parc Via Aurèlia	d-1	12.558,96	460.048,63 €
I.1.a.	4	094	parc de Tierno Galván	parc de Tierno Galván	d-2	12.544,84	282.673,47 €
I.1.a.	4	095	Via Alexandra, 48-58	parc de Tierno Galván	d-1	7.514,63	208.024,69 €
I.1.a.	4	096	rambla central via Alexandra	illa central via Alexandra	d-1	1.028,10	33.988,97 €
I.1.a.	4	097	c. de Blanquerna	parc Blanquerna	d-1	6.163,19	270.379,13 €
I.1.a.	4	099	pl. de Benjamín García	plaça de Benjamín García	d-1	2.532,54	237.424,88 €
I.1.a.	4	100	Parc de Catalunya	Parc de Catalunya, Observatori, Recollida pneumàtica i diversos edificis	D-1	239.344,72	947.007,25 €
I.1.a.	4	101	pl. de la Llibertat	plaça de la Llibertat	d-1	4.490,22	254.890,59 €
I.1.a.	4	102	avda. de la Pau, 10	parc Torrent de Can Feu	D-2 / D-7	126.169,57	467.671,09 €

I.1.a. ÚS PÚBLIC. Parcs, jardins i places. **Inventari 2025**

Epígraf	Dte	Núm Inventari	Adreça	Nom del Bé	QuaUrb	Superfície	Valor Inventari
I.1.a.	4	103	avda. de la Pau, 13	parc Torrent de Can Feu	d-2	8.704,98	31.575,81 €
I.1.a.	4	104	pl. de Bertha Von Suttner	plaça de Bertha Von Suttner	d-1	1.183,45	4.104,86 €
I.1.a.	4	105	avda. de la Pau, 102	parc de Castellarnau	D-2 / D-7	247.407,83	1.091.318,75 €
I.1.a.	4	106	pg. de Fleming	illes centrals passeig Fleming	d-1	1.632,76	74.260,73 €
I.1.a.	4	107	pl. de la Concòrdia	plaça de la Concòrdia	d-1	723,00	37.545,81 €
I.1.a.	4	108	pl. d' Antonio Machado	plaça d'Antonio Machado	d-1	942,15	55.461,85 €
I.1.a.	4	166	pl. de Joan Timoneda	plaça de Joan Timoneda	2-2	1.309,59	25.376,57 €
I.1.a.	4	184	c. de Walter Benjamín, 15	parc Torrent de Can Feu	d-1	6.806,18	25.990,34 €
I.1.a.	4	185	c. de Luther King, 31	parc Torrent de Can Feu	d-1	18.128,47	70.534,83 €
I.1.a.	4	186	c. de Francesc Sabaté (davant 1-35)	parc Francesc Sabaté	d-1	1.338,81	5.105,52 €
I.1.a.	4	187	avda. de la Pau, 1 - 79	parc Castellarnau	D-2 / D-7	101.039,42	401.930,78 €

I.1.a. ÚS PÚBLIC. Parcs, jardins i places. **Inventari 2025**

Epígraf	Dte	Núm Inventari	Adreça	Nom del Bé	QuaUrb	Superfície	Valor Inventari
I.1.a.	4	189	entre c. de Sarajevo i Viena		d-2	6.944,49	62.666,90 €
				talús Ronda Oest			
I.1.a.	4	190	c. Varsòvia, 2-50 / rda. Europa, 353-463 / ptge. Cotlliure s/n / avda.		d-1	23.089,03	568.269,38 €
				parc d'Odessa			
I.1.a.	4	200	pl. de Gernika		d-1	1.573,00	19.392,86 €
				plaça de Gernika			
I.1.a.	4	230	c. Londres, 90-126		d-2	17.581,32	158.013,89 €
				talús Ronda Oest			
I.1.a.	4	231	Parc de les Aigües		d-2	62.310,63	858.940,56 €
				parc de les Aigües			
I.1.a.	4	232	c. de Sarajevo,138		d-1	1.314,94	16.214,10 €
				plaça innominada			
I.1.a.	4	233	c. dels Fatxendes, 12		d-1	1.705,97	10.523,72 €
				plaça innominada			
I.1.a.	4	234	avda. d'Estrasburg, 2bis		d-1	466,30	9.624,65 €
				talús Estrasburg-Renfe			
I.1.a	4	243	avda. de Lluís Companys, 61		D-1	67.113,98	226.597,48 €
				Parc Catalunya. Trenet. Masia Can Rull			
I.1.a.	4	279	c. de Mauritània (al costat núm. 22)		d-1	484,91	21.037,42 €
				zona verda Mauritània			
I.1.a.	4	282	parc d'Odessa		d-2	7.997,30	407.159,44 €
				parc d'Odessa			

I.1.a. ÚS PÚBLIC. Parcs, jardins i places. **Inventari 2025**

Epígraf	Dte	Núm Inventari	Adreça	Nom del Bé	QuaUrb	Superfície	Valor Inventari
I.1.a.	4	301	avda. d'Andreu Nin		d-1	3.468,07	113.539,28 €
				illa central Andreu Nin			
I.1.a.	4	306	pl. d'Ovidi Montllor		d-1	1.297,92	56.939,75 €
				plaça d'Ovidi Montllor			
I.1.a.	4	352	c. Copenhaguen, 1-97 i rda. Europa, 289-293		d-1	13.898,16	342.450,66 €
				zona verda Copenhaguen			
I.1.a.	4	367	pl. de Josep Masllovet		d-1	4.100,00	39.347,00 €
				plaça de Josep Masllovet			
I.1.a.	5	109	ctra. de Terrassa, 591		D-4	4.634,70	8.555,22 €
				parc agrícola ctra. de Terrassa A-18			
I.1.a.	5	110	ctra. de Terrassa, 297-311 / c. Quebec		d-1	2.518,25	9.456,58 €
				plaça innominada			
I.1.a.	5	111	pl. de Magdalena Calonge		d-1	4.019,68	14.944,75 €
				plaça de Magdalena Calonge			
I.1.a.	5	112	c. de La Palma, 24 - 30		d-1	2.521,23	47.878,15 €
				zona verda La Palma			
I.1.a.	5	113	c. Fuerteventura, 41-47		d-1	5.228,10	16.499,36 €
				zona verda Fuerteventura			
I.1.a.	5	114	c. de Fuerteventura, 82		d-1	4.406,98	152.637,69 €
				plaça del Pla de l'Amor			
I.1.a.	5	115	c. de l'Uruguai, 62		d-2	1.724,49	75.653,38 €
				zona verda Uruguai			

I.1.a. ÚS PÚBLIC. Parcs, jardins i places. **Inventari 2025**

Epígraf	Dte	Núm Inventari	Adreça	Nom del Bé	QuaUrb	Superfície	Valor Inventari
I.1.a.	5	116	pl. d' Anselm Clavé	plaça d'Anselm Clavé	d-1	636,21	18.175,70 €
I.1.a.	5	117	pl. de l'Advocacia	plaça de l'Advocacia	d-1	613,33	30.119,74 €
I.1.a.	5	118	ctra. Molins de Rei / c. Fiveller	plaça innominada	d-1	862,00	44.764,16 €
I.1.a.	5	119	pl. del Treball	plaça del Treball	d-1	6.946,18	263.341,19 €
I.1.a.	5	120	jardinets dels Gegants de Gràcia	jardinets dels Gegants de Gràcia	d-1	620,34	32.374,48 €
I.1.a.	5	121	pl. del Mestre	plaça del Mestre	d-1	611,99	31.418,00 €
I.1.a.	5	122	pl. de Joan Morral	plaça de Joan Morral	d-1	1.725,89	6.699,61 €
I.1.a.	5	123	pl. de les Corts Catalanes	plaça de les Corts Catalanes	d-1	6.534,19	319.630,97 €
I.1.a.	5	124	pl. dels Merinals	plaça dels Merinals	d-1	1.272,24	4.812,31 €
I.1.a.	5	125	ctra. de Terrassa, 433	zona verda La Palma	d-1	1.998,21	10.221,04 €
I.1.a.	5	162	pl. de Joan Coromines	plaça de Joan Coromines	d-1	1.989,29	19.915,59 €

I.1.a. ÚS PÚBLIC. Parcs, jardins i places. **Inventari 2025**

Epígraf	Dte	Núm Inventari	Adreça	Nom del Bé	QuaUrb	Superfície	Valor Inventari
I.1.a.	5	165	pl. de les illes Cíes i pl. de les Medes	plaça de les Illes Cies i Medes	d-1	3.410,74	122.991,28 €
I.1.a.	5	195	c. d'Homer, 32 - 44 / c. de Joan Boscà, 2-8	plaça de Miquel Bertran	d-1	666,85	24.046,61 €
I.1.a.	5	196	Parc del Castell de Can Feu	Parc del Castell de Can Feu	d-2	47.322,89	1.316.517,00 €
I.1.a.	5	206	pl. del Submarí Nautilus	plaça del Submarí Nautilus	d-1	2.645,02	8.837,69 €
I.1.a.	5	236	ptge. de les Columbretes	passatge de les Columbretes	d-1	995,97	577,11 €
I.1.a.	5	248	enllaç Autopista A-18 amb N-150, 57	parc agrari de Can Gambús	D-4 / D-7	417.506,11	2.524.065,00 €
I.1.a.	5	254	pl. de Bulgària	plaça de Bulgària	d-1	5.411,08	647.400,00 €
I.1.a.	5	255	c. del Regne Unit, 1-15	zona verda Regne Unit	d-2	1.144,48	137.280,00 €
I.1.a.	5	256	pl. del Doctor Argemí	plaça del Doctor Argemí	d-2	5.083,17	609.960,00 €
I.1.a.	5	257	c. d'Hongria, c. del Kurdistan, c. del Regne Unit i rda. de Jean Monn	parc de Can Gambús	d-2	98.247,10	12.089.520,00 €
I.1.a.	5	258	c. dels Països Baixos, 1-43	zona verda Països Baixos	d-2	12.405,32	1.488.600,00 €

I.1.a. ÚS PÚBLIC. Parcs, jardins i places. **Inventari 2025**

Epígraf	Dte	Núm Inventari	Adreça	Nom del Bé	QuaUrb	Superfície	Valor Inventari
I.1.a.	5	259	c. de França, 99-159	zona verda França	d-1	4.867,50	584.040,00 €
I.1.a.	5	260	c. de França, 33-97	zona verda França	d-1	5.394,84	647.400,00 €
I.1.a.	5	261	c. de França, 17-31	zona verda França	d-2	2.087,45	250.680,00 €
I.1.a.	5	299	ctra. de Terrassa, entre 220 i 222	zona verda Terrassa	d-1	66,11	8.040,00 €
I.1.a.	5	302	c. de Prat de la Riba, 115	Viver Municipal, annex i parc	D-1	18.981,31	2.331.125,25 €
I.1.a.	5	308	ctra. Terrassa, 226-230	escales carretera Terrassa	d-1	27,41	988,40 €
I.1.a.	5	353	c. de la Bòbila, 1A	plaça innominada	d-1	334,08	479.611,81 €
I.1.a.	5	361	c. de França, 261-263	zona verda carrer França	d-2	9.995,08	1.182.081,63 €
I.1.a.	5	379	c. de Buxeda, 174-180	Terreny espais lliures d-1	d-1	2.526,00	118.423,00 €
I.1.a.	6	127	pl. Comtal	plaça Comtal	d-1	678,82	32.196,96 €
I.1.a.	6	128	pl. de la Creu de Barberà	plaça de la Creu de Barberà	d-1	190,25	48.984,78 €

I.1.a. ÚS PÚBLIC. Parcs, jardins i places. **Inventari 2025**

Epígraf	Dte	Núm Inventari	Adreça	Nom del Bé	QuaUrb	Superfície	Valor Inventari
I.1.a.	6	129	pl. de Maty Mont	plaça de Maty Mont	d-1	1.108,50	56.552,39 €
I.1.a.	6	130	c. de Diego de Almagro, 15-35	plaça innominada	d-1	1.495,11	5.797,69 €
I.1.a.	6	131	c. de Diego de Almagro, 37-43	plaça innominada	d-1	1.254,68	66.003,77 €
I.1.a.	6	132	c. de Ramon Albó, 25	parc de la Granja del Pas. Deixalleria Punt Blau 2	d-2	69.282,84	95.858,06 €
I.1.a.	6	133	c. d' Esteve Paluzie, 34-42	zona verda Esteve Paluzie	d-1	688,92	2.380,57 €
I.1.a.	6	134	pl. de la Nova Creu	plaça de la Nova Creu	d-1	3.048,95	155.791,73 €
I.1.a.	6	135	pl. de Castelao	plaça de Castelao	d-1	2.107,27	94.445,21 €
I.1.a.	6	136	c. Can Viloca davant dels núm. 43-53	plaça innominada	d-1	561,72	18.557,24 €
I.1.a.	6	137	rda. de Santa Maria, 61	talús Ronda Santa Maria	d-1	5.278,27	174.499,59 €
I.1.a.	6	138	ctra. de Mollet, 44 - 178	talús carretera Mollet	D-3	14.803,82	87.147,51 €
I.1.a.	6	303	pl. de les Tres Torres	plaça de les Tres Torres	d-1	3.076,60	101.712,40 €

I.1.a. ÚS PÚBLIC. Parcs, jardins i places. **Inventari 2025**

Epígraf	Dte	Núm Inventari	Adreça	Nom del Bé	QuaUrb	Superfície	Valor Inventari
I.1.a.	6	304	pl. de les Ordidores		d-1	775,25	25.629,77 €
				plaça de les Ordidores			
I.1.a.	6	315	ctra. de Sabadell a Bellaterra, 11-47		D-3	207.916,62	2.998.148,50 €
				Turó de Sant Pau. parcel·la resultant núm 25. PP Sant Pau de Riu-sec			
I.1.a.	6	316	ctra. de Sabadell a Bellaterra		D-3	47.587,95	686.216,06 €
				parcel·la resultant núm 26. PP Sant Pau de Riu-sec			
I.1.a.	6	317	rotonda ctra. de Bellaterra		D-3	581,94	8.391,57 €
				rotonda Bellaterra. parcel·la resultant núm 27. PP Sant Pau de Riu-sec			
I.1.a.	6	318	c. del Torrent de Guiany		D-3	983,26	14.178,61 €
				parcel·la resultant núm 28. PP Sant Pau de Riu-sec			
I.1.a.	6	319	c. del Torrent de Guiany		D-1	1.665,27	24.013,19 €
				parcel·la resultant núm 29. PP Sant Pau de Riu-sec			
I.1.a.	6	320	c. del Torrent de Guiany		D-3	13.569,04	195.665,55 €
				parcel·la resultant núm 30. PP Sant Pau de Riu-sec			
I.1.a.	6	321	rotonda superior c. del Torrent de Guiany		D-1	804,28	11.597,72 €
				rotonda Guiany. parcel·la resultant núm 31. PP Sant Pau de Riu-sec			
I.1.a.	6	322	pg. de Sant Pau de Riu-Sec		D-1	405,64	5.474,99 €
				parcel·la resultant núm 34. PP Sant Pau de Riu-sec			
I.1.a.	6	323	c. de la Serra de Galliners		D-1	3.546,88	51.146,01 €
				parcel·la resultant núm 35. PP Sant Pau de Riu-sec			
I.1.a.	6	324	c. de Can Diviu		D-1	319,09	4.601,28 €
				parcel·la resultant núm 36. PP Sant Pau de Riu-sec			

I.1.a. ÚS PÚBLIC. Parcs, jardins i places. **Inventari 2025**

Epígraf	Dte	Núm Inventari	Adreça	Nom del Bé	QuaUrb	Superfície	Valor Inventari
I.1.a.	6	325	c. de Can Diviu		D-1	375,38	5.412,98 €
				parcel·la resultant núm 37. PP Sant Pau de Riu-sec			
I.1.a.	6	326	c. de Can Diviu		D-1	2.417,85	34.865,40 €
				parcel·la resultant núm 38. PP Sant Pau de Riu-sec			
I.1.a.	6	327	c. de Can Diviu		D-1	1.662,20	23.968,92 €
				parcel·la resultant núm 39. PP Sant Pau de Riu-sec			
I.1.a.	6	328	perllongació c. de Can Diviu		D-1	8.140,58	117.387,16 €
				parcel·la resultant núm 40. PP Sant Pau de Riu-sec			
I.1.a.	6	329	perllongació c. de Can Diviu		D-1	3.919,36	56.517,17 €
				parcel·la resultant núm 41. PP Sant Pau de Riu-sec			
I.1.a.	6	330	rotonda c. de Can Diviu		D-1	3.019,07	43.534,99 €
				rotonda Diviu. parcel·la resultant núm 42. PP Sant Pau de Riu-sec			
I.1.a.	6	331	pg. de Sant Pau de Riu-Sec		D-1	77,20	1.113,22 €
				parcel·la resultant núm 43. PP Sant Pau de Riu-sec			
I.1.a.	6	332	rotonda c. de la Serra de Galliners		D-1	530,93	7.656,01 €
				rotonda Galliners. parcel·la resultant núm 44. PP Sant Pau de Riu-sec			
I.1.a.	6	333	c. de Can Diviu		D-1	166,08	2.394,87 €
				parcel·la resultant núm 45. PP Sant Pau de Riu-sec			
I.1.a.	6	334	c. de Can Diviu		D-1	207,84	2.997,05 €
				parcel·la resultant núm 46. PP Sant Pau de Riu-sec			
I.1.a.	6	335	c. del Pla del Fonollar		d-1	12.305,12	177.439,83 €
				parcel·la resultant núm 54. PP Sant Pau de Riu-sec			

I.1.a. ÚS PÚBLIC. Parcs, jardins i places. **Inventari 2025**

Epígraf	Dte	Núm Inventari	Adreça	Nom del Bé	QuaUrb	Superfície	Valor Inventari
I.1.a.	6	336	c. del Pla del Fonollar		d-1	13.024,71	187.816,31 €
				parcel·la resultant núm 55. PP Sant Pau de Riu-sec			
I.1.a.	6	337	pg. de Sant Pau de Riu-Sec		d-1	1.858,06	26.793,23 €
				parcel·la resultant núm 56. PP Sant Pau de Riu-sec			
I.1.a.	6	338	c. de la Serra de Galliners		d-1	10.515,45	151.632,78 €
				parcel·la resultant núm 57. PP Sant Pau de Riu-sec			
I.1.a.	7	139	ctra. de Granollers, 43-71		D-2	141.655,59	3.278.605,25 €
				parc de la Salut i Hostatgeria			
I.1.a.	7	140	ctra. de Caldes, 311		D-3	3.879,98	8.698,80 €
				parc davant del crematori			
I.1.a.	7	141	confronta amb la futura rda. de l'Est		D-3	17.374,19	297.001,06 €
				parc de Sant Nicolau			
I.1.a.	7	142	pl. de les Dones		d-1	840,00	43.621,68 €
				plaça de les Dones			
I.1.a.	7	143	pl. de Xavier Sanahuja		d-1	1.727,26	88.274,43 €
				plaça de Xavier Sanahuja			
I.1.a.	7	144	c. de Can Mas, 4-22		D-2	2.563,74	9.739,92 €
				parc de la riera de Santiga			
I.1.a.	7	145	c. Claustre, 1 - 45		d-1	5.649,88	31.318,22 €
				zona verda Claustre			
I.1.a.	7	146	barri de Sant Nicolau		D-3	9.782,85	211.701,22 €
				parc de Sant Nicolau			

I.1.a. ÚS PÚBLIC. Parcs, jardins i places. **Inventari 2025**

Epígraf	Dte	Núm Inventari	Adreça	Nom del Bé	QuaUrb	Superfície	Valor Inventari
I.1.a.	7	147	rda. d'Oliana	plaça de Montcortès	d-2	7.582,38	1.533.086,50 €
I.1.a.	7	148	pl. Montcortès, 1 / pl. Malniu, 9	parc de Torre Romeu	d-2	11.945,90	542.854,63 €
I.1.a.	7	149	pl. de Karl Marx	plaça de Karl Marx	d-1	953,03	31.781,52 €
I.1.a.	7	150	pl. del Cardener	plaça del Cardener	d-1	1.241,23	65.432,53 €
I.1.a.	7	151	camí de Torre Romeu, 63-75	horta d'en Romau	D-4	12.723,52	47.118,16 €
I.1.a.	7	152	avda. de Can Bordoll, 96-100	Parc de Can Roqueta	d-2	66.266,41	281.953,38 €
I.1.a.	7	153	talús del Ripoll / rda. de l'Ebre, 20	talús del Ripoll Can Roqueta	D-3	86.205,31	572.637,13 €
I.1.a.	7	154	c. de Can Mauri, 35	parc de Can Mauri	D-3	145.330,98	191.622,52 €
I.1.a.	7	155	pl. de Can Piteu	plaça de Can Piteu	d-1	1.179,98	4.567,88 €
I.1.a.	7	156	avda. de Can Roqueta, 120	parc de Can Llobateres	d-2	29.870,27	176.560,47 €
I.1.a.	7	176	parc zona cementiri oest	parc zona cementiri oest	d-2	3.255,08	281.163,66 €

I.1.a. ÚS PÚBLIC. Parcs, jardins i places. **Inventari 2025**

Epígraf	Dte	Núm Inventari	Adreça	Nom del Bé	QuaUrb	Superfície	Valor Inventari
I.1.a.	7	181	ptge. de l'Ebre, 1	plaça de la Font de la Roca	d-1	2.075,24	11.547,25 €
I.1.a.	7	182	avda. de Can Bordoll, 24	zona verda Can Bordoll	d-2	7.137,22	57.925,22 €
I.1.a.	7	183	pl. d'Alberto Lavera	plaça d'Alberto Lavera	d-1	5.771,40	19.200,99 €
I.1.a.	7	237	c. de Can Manent, 45	parc Can Manent	d-2	24.089,22	100.120,01 €
I.1.a.	7	238	c. dels Corrals Nous, 126	parc Corrals Nous	d-2	14.048,95	304.019,28 €
I.1.a.	7	239	pl. de Cristobal Ramos	plaça de Cristobal Ramos	d-1	6.321,73	189.540,00 €
I.1.a.	7	240	avda. de Can Bordoll, 39-45 / c. de Susqueda	parc de la Serra	d-2	30.113,07	823.375,56 €
I.1.a.	7	242	riu Ripoll, 20-22 (pg. del Ripoll)	horta del Ripoll	D-4	1.348,17	58.604,97 €
I.1.a.	7	251	rda. de l'Ebre, 20	zona de la Ronda de l'Ebre	d-2	2.523,53	36.389,30 €
I.1.a.	7	252	riu Ripoll, 24-26 (pg. del Ripoll)	horta del Ripoll	D-4	6.914,98	39.714,01 €
I.1.a.	7	274	c. de Sau, 148	parc d-2 final carrer Sau	d-2	1.322,00	32.641,99 €

I.1.a. ÚS PÚBLIC. Parcs, jardins i places. **Inventari 2025**

Epígraf	Dte	Núm Inventari	Adreça	Nom del Bé	QuaUrb	Superfície	Valor Inventari
I.1.a.	7	275	c. de l'Anoia, 20		d-2	3.492,76	93.047,13 €
				plaça de Dolores Ibárruri			
I.1.a.	7	276	camí de Sant Nicolau		D-3	17.716,23	378.733,78 €
				parc de Sant Nicolau. Ermita de Sant Nicolau			
I.1.a.	7	277	final del c. de Can Moragas, davant núm. 42		7-1	50.802,19	82.908,79 €
				zona 7-1			
I.1.a.	7	312	camí de can Gabarra, 1-5		D-3	5.903,06	943.608,81 €
				parc de Vil·la Rosita			
I.1.a.	7	339	talús darrera c. ca n'Alzina, 151		d-2	2.067,42	44.738,97 €
				parc de Can Llobateres			
I.1.a.	7	344	camí de Ripollet a Castellar, 59		d-2	6.488,91	130.969,82 €
				parc de l'antiga carretera de Caldes			
I.1.a.	7	369	ctra. de Mollet, 159		d-2	396,00	11.801,00 €
				Torrent de Can Llobateres			
					Total	4.362.971,93	108.131.545,84 €

Baixes

I.1.a. ÚS PÚBLIC. Parcs, jardins i places. **Baixes Inventari 2025**

Epígraf	Dte	Núm Inventari	Adreça	Nom del Bé	Observacions	QuaUrb	Superfície	Valor Inventari
I.1.a.	2	345	riu Ripoll, 189			6-1	31,84	2.278,47 €
				paratge àmbit del Ripoll	2025: Baixa per canvis de planejament.			
						Total	31,84	2.278,47 €

Altes

I.1.a. ÚS PÚBLIC. Parcs, jardins i places

Altes. Inventari 2025

Epígraf	Dte	Núm Inventari	Adreça	Nom del Bé	Observacions	QuaUrb	Superfície	Valor Inventari
I.1.a.	1	368	Riu Ripoll, 73			D-4	1.993,00	21.966,99 €
				Camí de servei de l'horta del Riu Ripoll 73	2025: Alta Expropiació E-127 URB/2021/140.			
I.1.a.	1	384	c. de Quevedo, 1-31			d-1	622,00	29.152,33 €
				Plaça sud de l'Artèxtil	2025: Alta per canvis de planejament, prové del I2a/1291			
I.1.a.	5	380	c. de l'Enginyer Playà, 67-86			d-2	1.540,98	67.603,23 €
				Zona verda d-2 - Cobriment vies FGC	2025: Alta FGC PAT/2024/122 i alta cessió vial URB/2023/25			
I.1.a.	5	381	c. de l'Enginyer Playà, 1-66			d-2	943,00	41.362,82 €
				Zona verda d-2 - Cobriment vies FGC	2025: Alta FGC PAT/2024/122 i canvis de planejament			
I.1.a.	5	382	ptge. de l'Enginyer Playà, 1-42			d-2	1.453,00	63.722,49 €
				Zona verda d-2 - Cobriment vies FGC	2025: Alta FGC PAT/2024/122 i canvis de planejament			
I.1.a.	7	383	darreres c. Can Manent, 23			d-2	578,00	12.507,70 €
				Zona verda d-2 - Darreres Can Gener 21 i Can Mane	2025: Alta per cessió gratuïta reparcel·lació URB/2024/145 (			
						Total	7.129,98	236.315,56 €

I. 1.b Vials urbans

Inventari

I.1.b. ÚS PÚBLIC. Viaris urbans.

Inventari 2025

Epígraf	Núm Inventari	Nom del carrer	Ús	Qu Urb	Sup Total	Valor Inventari
I.1.b.	1	c. de l'Abat Escarré	viari	a-1	504,65	25.479,78 €
I.1.b.	13	pl. de les Acàcies	viari	2-1	2.905,35	62.871,77 €
I.1.b.	17	c. d'Adriana	viari	a-1	6.370,96	279.494,01 €
I.1.b.	25	c. d'Àger	viari	a-1	5.889,52	173.446,36 €
I.1.b.	33	c. de l'Agricultura	viari	a-1	1.477,17	85.232,71 €
I.1.b.	39	c. d'Agustí Bartra	viari	a-1	1.741,56	69.087,69 €
I.1.b.	41	c. d'Agustina d'Aragó	viari	A-1	1.934,79	48.168,31 €
I.1.b.	43	ptge. d'Albaicín	viari	a-1	315,70	6.165,62 €
I.1.b.	53	pl. dels Àlbers	viari	2-1	2.002,84	43.341,46 €
I.1.b.	61	avda. de l'Alcalde Crespi	viari	a-1	2.997,95	109.485,13 €
I.1.b.	69	avda. de l'Alcalde Moix	viari	A-1	17.920,93	654.472,34 €
I.1.b.	73	c. de l'Alcalde Ribé	viari	A-1	466,81	234.865,81 €
I.1.b.	91	c. de l'Alegria	viari	2-4	508,07	22.291,00 €
I.1.b.	93	c. d'Alemanya	viari	a-1	1.706,81	104.627,45 €
I.1.b.	97	via Alexandra	viari	a-1	7.003,73	390.540,30 €
I.1.b.	98	pl. d'Alexandria	viari	a-1	391,16	9.650,01 €
I.1.b.	101	c. d'Alfons Sala	viari	A-1	2.134,90	168.361,49 €
I.1.b.	109	c. d'Algesires	viari	a-1	1.405,88	34.640,88 €
I.1.b.	113	ptge. de l'Alguer	viari	a-1	11,07	369,30 €
I.1.b.	145	pl. de les Alzines	viari	2-1	2.519,51	592.603,44 €

I.1.b. ÚS PÚBLIC. Viaris urbans.

Inventari 2025

Epígraf	Núm Inventari	Nom del carrer	Ús	Qu Urb	Sup Total	Valor Inventari
I.1.b.	149	raval d'Amàlia	viari	a-1	13,93	209,37 €
I.1.b.	153	c. d'Amèrica	viari	a-1	2.420,78	212.022,82 €
I.1.b.	157	c. d'Amilcar Barca	viari	a-1	1.537,12	37.874,64 €
I.1.b.	163	c. d'Amsterdam	viari	a-1	3.136,98	77.295,19 €
I.1.b.	171	avda. de l'Andreu Nin	viari	a-1	5.544,23	231.582,48 €
I.1.b.	177	pl. de l'Àngel	viari	a-1	677,73	48.877,88 €
I.1.b.	183	c. d'Anne Frank	viari	a-1	1.859,37	93.879,59 €
I.1.b.	189	c. de l'Anoia	viari	a-1	546,85	356.691,58 €
I.1.b.	201	c. de les Antilles	viari	a-1	2.481,99	110.309,26 €
I.1.b.	213	c. d'Antoni Forrellad	viari	A-1	18.175,87	721.428,52 €
I.1.b.	225	c. d'Antoni Oller	viari	a-1	318,11	16.061,37 €
I.1.b.	239	c. dels Aprenents	viari	a-1	156,08	5.160,00 €
I.1.b.	241	c. de l'Apúlia	viari	a-1	2.587,61	113.581,45 €
I.1.b.	247	c. d'Aràns er	viari	a-1	1.270,78	37.424,47 €
I.1.b.	249	c. de l'Arcàdia	viari	a-1	2.583,01	113.346,65 €
I.1.b.	253	c. d'Archidona	viari	a-1	2.449,47	60.354,94 €
I.1.b.	257	c. d'Argentera	viari	a-1	131,73	3.245,83 €
I.1.b.	261	c. de l'Argentina	viari	a-1	1.242,72	41.084,32 €
I.1.b.	269	c. d'Arimon	viari	a-1	351,27	21.532,85 €
I.1.b.	277	c. d'Armand Obiols	viari	a-1	7.972,47	316.267,88 €

I.1.b. ÚS PÚBLIC. Viaris urbans.

Inventari 2025

Epígraf	Núm Inventari	Nom del carrer	Ús	Qu Urb	Sup Total	Valor Inventari
I.1.b.	289	c. d'Arousa	viari	a-1	597,87	19.944,94 €
I.1.b.	293	avda. d'Arraona	viari	A-1	6.234,46	347.202,08 €
I.1.b.	301	c. d'Artiga de Lin	viari	a-1	254,14	8.478,11 €
I.1.b.	319	pl. de Còrdova	viari	A-1	6.483,74	159.759,35 €
I.1.b.	321	c. d'Atlanta	viari	a-1	864,27	37.915,52 €
I.1.b.	329	via Augusta	viari	a-1	1.001,75	47.262,57 €
I.1.b.	337	via Aurèlia	viari	a-1	2.385,56	104.654,51 €
I.1.b.	341	c. d'Ausiàs Marc	viari	a-1	168,05	25.715,67 €
I.1.b.	343	c. d'Àustria	viari	a-1	3.012,19	180.731,40 €
I.1.b.	359	c. de la Baells	viari	a-1	1.961,13	42.438,85 €
I.1.b.	369	c. de Balaguer	viari	a-1	519,84	17.341,86 €
I.1.b.	381	c. de Balmes	viari	a-1	77,05	3.612,10 €
I.1.b.	383	c. de Baltarga	viari	a-1	2.843,35	83.736,66 €
I.1.b.	384	c. de Banyoles	viari	a-1	3.104,36	67.178,35 €
I.1.b.	385	avda. de Barberà	viari	a-1	251,33	588.551,82 €
I.1.b.	389	ctra. de Barcelona	viari	A-1	9.379,49	349.320,85 €
I.1.b.	398	c. del Barranc de Jonqueres	viari	a-1	1.162,53	18.867,86 €
I.1.b.	401	c. de Batllevell	viari	A-1	1.245,86	644.528,28 €
I.1.b.	405	c. de Baygual	viari	a-1	1.013,50	33.506,31 €
I.1.b.	413	c. de Begoña	viari	a-1	3.002,44	101.534,60 €

I.1.b. ÚS PÚBLIC. Viaris urbans.

Inventari 2025

Epígraf	Núm Inventari	Nom del carrer	Ús	Qu Urb	Sup Total	Valor Inventari
I.1.b.	417	pg. de Béjar	viari	a-1	638,01	29.909,91 €
I.1.b.	418	c. de Bèlgica	viari	a-1	839,28	50.356,80 €
I.1.b.	425	ctra. de Bellaterra també BV-1414	viari	A-1	52.015,89	750.069,13 €
I.1.b.	429	ptge. de Bellaterra	viari	a-1	879,40	41.226,27 €
I.1.b.	433	rda. de Bellesguard,	viari	a-1	6.308,20	318.437,94 €
I.1.b.	441	ptge. del Bellpuig	viari	a-1	1.205,00	60.864,18 €
I.1.b.	451	c. de Benasc	viari	a-1	927,59	23.690,65 €
I.1.b.	455	c. de Benidorm	viari	a-1	1.173,61	25.396,92 €
I.1.b.	461	c. de Berenguer el Gran	viari	A-1	1.324,68	58.113,71 €
I.1.b.	469	c. de Berguedà	viari	a-1	2,85	95,08 €
I.1.b.	471	c. de Berlín	viari	a-1	2.464,36	60.721,83 €
I.1.b.	473	c. de Bernat Boades	viari	a-1	180,54	7.920,29 €
I.1.b.	485	c. de Bernat Metge / BV-1414	viari	A-1	16.698,41	301.072,33 €
I.1.b.	487	c. de Bertrand Russell	viari	a-1	3.030,49	153.009,44 €
I.1.b.	493	c. del Besiberri	viari	a-1	77,62	458,87 €
I.1.b.	497	c. del Besòs	viari	a-1	395,00	8.547,58 €
I.1.b.	509	c. de Blanc	viari	2-4	341,76	14.994,34 €
I.1.b.	513	c. de Balsco de Garay	viari	a-1	861,79	52.827,73 €
I.1.b.	517	c. de Blau	viari	2-4	374,79	16.443,49 €
I.1.b.	521	c. de la Bòbila	viari	a-1	202,08	10.475,98 €

I.1.b. ÚS PÚBLIC. Viaris urbans.

Inventari 2025

Epígraf	Núm Inventari	Nom del carrer	Ús	Qu Urb	Sup Total	Valor Inventari
I.1.b.	525	c. de Boccaccio	viari	a-1	3.587,09	168.162,77 €
I.1.b.	541	c. de la Bonaigua	viari	a-1	1.174,94	34.601,98 €
I.1.b.	549	c. de la Bona-sort	viari	a-1	55,50	1.000,67 €
I.1.b.	553	c. de Bonavista	viari	a-1	1.383,31	64.850,04 €
I.1.b.	561	c. de Borràs	viari	a-1	1.143,64	65.988,03 €
I.1.b	565	c. d'en Borrell	viari	a-1	866,11	53.092,54 €
I.1.b.	569	c. de la Borriana	viari	a-1	541,60	39.060,19 €
I.1.b.	573	trv. de la Borriana	viari	a-1	147,28	10.621,83 €
I.1.b.	577	c. del Bosc	viari	a-1	1.858,82	135.813,64 €
I.1.b.	601	c. del Bruc	viari	a-1	807,16	476.126,71 €
I.1.b.	605	c. de Brujas	viari	A-1	1.796,59	110.134,65 €
I.1.b.	613	c. de Brutau	viari	a-1	243,50	12.294,32 €
I.1.b	615	c. de Budapest	viari	a-1	15.628,86	457.965,68 €
I.1.b.	621	c. de Bujaruelo	viari	a-1	2.609,61	87.056,59 €
I.1.b.	625	c. de Buxeda	viari	a-1	2.370,08	111.109,34 €
I.1.b.	626	camí de Ca la Daniela	viari	a-1	3.062,34	43.334,66 €
I.1.b.	628	c. de Ca n'Ermengol	viari	a-1	1.587,93	74.442,16 €
I.1.b.	633	c. de Cabanyes	viari	a-1	193,84	9.087,22 €
I.1.b.	639	c. de la Cala	viari	2-2	3.571,78	206.091,71 €
I.1.b.	641	c. de Calassanç Duran	viari	a-1	1.623,45	421.778,65 €

I.1.b. ÚS PÚBLIC. Viaris urbans.

Inventari 2025

Epígraf	Núm Inventari	Nom del carrer	Ús	Qu Urb	Sup Total	Valor Inventari
I.1.b.	645	c. de Calderón	viari	a-1	3.545,93	221.236,46 €
I.1.b.	649	c. dels Calders	viari	a-1	1.019,75	51.482,09 €
I.1.b.	653	ctra. de Caldes	viari	A-1	1.098,52	27.381,73 €
I.1.b.	659	c. de Cal Mas	viari	a-1	1.585,18	74.313,24 €
I.1.b.	661	c. de Calvet Estrella	viari	a-1	888,17	44.834,82 €
I.1.b.	665	c. de Camarasa	viari	a-1	166,19	3.596,35 €
I.1.b	669	pl. de Cambó	viari	2-4	2.960,46	129.875,38 €
I.1.b	673	c. de Campoamor	viari	a-1	604,23	236.240,35 €
I.1.b.	677	c. del Canadà	viari	a-1	1.632,94	312.230,01 €
I.1.b.	681	c. de Ca n'Alzina	viari	A-1	35.233,77	762.458,78 €
I.1.b.	685	avda. de Can Bordoll	viari	A-1	13.557,74	709.499,14 €
I.1.b.	687	c. de Can Camps	viari	a-1	2.977,08	64.424,01 €
I.1.b.	691	c. de Can Cinto	viari	a-1	764,02	16.533,39 €
I.1.b.	693	avda. de Can Deu	viari	a-1	7.527,21	288.272,86 €
I.1.b.	697	c. de Canelles	viari	a-1	1.135,41	24.570,27 €
I.1.b.	705	pg. de Can Feu	viari	a-1	6.002,15	183.139,84 €
I.1.b.	706	c. de Can Gener	viari	a-1	5.085,33	238.400,27 €
I.1.b.	711	c. de Can Julià Ferrer	viari	a-1	2.736,19	91.279,30 €
I.1.b.	713	c. de Can Llobateres	viari	a-1	5.355,48	115.892,59 €
I.1.b.	714	c. de Can Lletget	viari	a-1	1.625,39	76.198,28 €

I.1.b. ÚS PÚBLIC. Viaris urbans.

Inventari 2025

Epígraf	Núm Inventari	Nom del carrer	Ús	Qu Urb	Sup Total	Valor Inventari
I.1.b.	715	c. de Can Manent	viari	a-1	19.249,89	902.434,84 €
I.1.b.	716	c. de Can Maurí	viari	a-1	13.214,21	619.482,16 €
I.1.b.	718	c. de Can Mimó	viari	a-1	2.975,29	151.777,28 €
I.1.b.	720	c. de Can Moragues	viari	A-1	9.250,60	433.668,13 €
I.1.b.	721	pl. de Ca n'Oriac	viari	a-1	574,00	18.976,44 €
I.1.b.	722	c. de Can Mas	viari	a-1	407,05	7.339,11 €
I.1.b.	724	c. de Can Pobla	viari	a-1	2.115,52	99.175,58 €
I.1.b.	729	bda. de Can Puiggener	viari	a-1	4.466,75	110.060,72 €
I.1.b.	735	camí de Can Quadres	viari	a-1	8.423,89	2.226.401,30 €
I.1.b.	741	avda. de Can Roqueta	viari	a-1	16.098,53	754.699,08 €
I.1.b.	745	c. de Can Salvi	viari	a-1	114,44	2.476,48 €
I.1.b.	753	c. de Can Viloca	viari	a-1	1.114,82	44.243,95 €
I.1.b.	775	c. dels Carders	viari	2-1	766,85	25.625,50 €
I.1.b.	777	c. dels Cardona	viari	a-1	784,00	36.773,61 €
I.1.b.	803	c. de les Cases d'en Sangès	viari	a-1	671,80	9.687,36 €
I.1.b.	809	pl. dels Castanyers	viari	2-1	2.691,22	643.269,34 €
I.1.b.	821	pl. de Catalunya	viari	A-1	3.407,42	193.541,45 €
I.1.b.	833	c. del Caucas	viari	a-1	2.101,99	45.487,06 €
I.1.b.	837	c. de Cavallers	viari	a-1	164,37	3.556,97 €
I.1.b.	841	c. de Cebrià Cabané	viari	a-1	855,06	18.503,50 €

I.1.b. ÚS PÚBLIC. Viaris urbans.

Inventari 2025

Epígraf	Núm Inventari	Nom del carrer	Ús	Qu Urb	Sup Total	Valor Inventari
I.1.b.	845	c. dels Cellers	viari	a-1	412,59	19.342,22 €
I.1.b.	861	c. de Cervantes	viari	a-1	1.715,50	105.160,15 €
I.1.b	865	c. de Cèsar Torras	viari	a-1	0,00	0,00 €
I.1.b.	869	c. de Chopin	viari	a-1	1,66	76,79 €
I.1.b.	873	c. de Ciceró	viari	a-1	1.211,94	43.702,55 €
I.1.b.	889	c. del Claustre	viari	a-1	896,85	16.170,21 €
I.1.b.	897	c. dels Clavells	viari	a-1	1.817,53	206.108,98 €
I.1.b.	901	c. de Clemència Isaura	viari	a-1	132,05	4.365,57 €
I.1.b.	909	rda. de Collsalarca	viari	A-1	16.758,03	556.409,00 €
I.1.b.	917	c. de Colom	viari	a-1	3.057,09	187.377,54 €
I.1.b.	925	c. de Colòmbia	viari	a-1	151,80	5.018,51 €
I.1.b.	937	pg. del Comerç	viari	A-1	3.871,79	154.755,44 €
I.1.b.	945	c. del Comte de Reus	viari	a-1	460,44	31.700,23 €
I.1.b.	949	c. del Comte d'Urgell	viari	a-1	888,12	44.841,18 €
I.1.b.	957	c. del Comte Ramon Berenguer	viari	a-1	180,97	5.982,87 €
I.1.b.	969	c. de Concepción Arenal	viari	a-1	62,82	2.076,83 €
I.1.b.	973	c. de Concha Espina	viari	a-1	4.794,65	549.522,02 €
I.1.b.	977	avda. de la Concòrdia	viari	a-1	4.408,73	193.410,98 €
I.1.b.	985	c. del Congost	viari	a-1	209,00	4.522,76 €
I.1.b.	987	c. de la Conillera	viari	a-1	2.115,75	76.293,94 €

I.1.b. ÚS PÚBLIC. Viaris urbans.

Inventari 2025

Epígraf	Núm Inventari	Nom del carrer	Ús	Qu Urb	Sup Total	Valor Inventari
I.1.b.	993	c. de la Constància	viari	a-1	1.653,11	72.521,93 €
I.1.b.	1001	c. del Convent	viari	a-1	50,65	3.079,10 €
I.1.b.	1004	c. de Copenhaguen	viari	a-1	11.109,26	273.732,16 €
I.1.b.	1013	c. de Corominas	viari	a-1	3.132,27	200.865,95 €
I.1.b.	1017	c. de Corones	viari	a-1	1.499,22	49.564,22 €
I.1.b.	1020	c. dels Corrals Nous	viari	A-1	66.750,55	3.129.265,70 €
I.1.b.	1021	c. del Corredor	viari	a-1	80,42	1.449,97 €
I.1.b.	1025	c. de Còrsega	viari	a-1	43,88	1.463,84 €
I.1.b.	1033	c. de Costa i Deu	viari	A-1	46.665,96	841.387,25 €
I.1.b.	1037	c. de Costa i Llobera	viari	a-1	470,63	16.970,92 €
I.1.b.	1041	c. de Costabona	viari	a-1	4.340,58	127.841,85 €
I.1.b.	1043	ptge. de Cotlliure	viari	a-1	2.805,90	69.137,38 €
I.1.b.	1045	c. de Covadonga	viari	a-1	1.133,32	53.142,23 €
I.1.b.	1049	c. de Covilha	viari	a-1	791,45	37.103,18 €
I.1.b.	1061	c. de la Creueta,	viari	a-1	350,48	21.484,42 €
I.1.b.	1077	c. de les Dàlies	viari	a-1	252,68	62.715,73 €
I.1.b.	1089	c. de Dant	viari	a-1	271,39	9.046,12 €
I.1.b.	1093	c. de Daoíz	viari	a-1	536,68	7.365,01 €
I.1.b.	1101	c. de Diego de Almagro	viari	a-1	6.726,64	521.084,86 €
I.1.b.	1108	c. de Dinamarca	viari	a-1	2.177,48	130.648,80 €

I.1.b. ÚS PÚBLIC. Viaris urbans.

Inventari 2025

Epígraf	Núm Inventari	Nom del carrer	Ús	Qu Urb	Sup Total	Valor Inventari
I.1.b.	1109	c. de Dinarès	viari	a-1	30,20	1.524,80 €
I.1.b.	1113	raval de Dins	viari	a-1	26,98	2.887,96 €
I.1.b.	1115	c. de la Divina Comèdia	viari	a-1	468,62	13.828,98 €
I.1.b.	1125	c. del Doctor Balcells	viari	a-1	3.091,18	135.610,05 €
I.1.b.	1129	c. del Doctor Bedós	viari	a-1	489,75	19.428,39 €
I.1.b.	1145	ptge. del Doctor Lonch	viari	2-4 / 2-1	869,41	38.141,01 €
I.1.b.	1153	c. del Doctor Puig	viari	a-1	100,74	36.823,74 €
I.1.b.	1165	pl. del Doctor Robert	viari	a-1	1.987,71	143.353,64 €
I.1.b.	1169	c. del Doctor Roges	viari	a-1	511,49	24.904,45 €
I.1.b.	1181	c. de Domènech i Montaner	viari	A-1	12.397,94	478.154,28 €
I.1.b.	1191	c. dels Drapaires	viari	2-1	2.092,54	69.179,37 €
I.1.b.	1192	c. de Dublín	viari	a-1	344,75	7.460,39 €
I.1.b.	1197	c. del Duero,	viari	a-1	271,13	5.867,25 €
I.1.b.	1201	c. de Duran i Sors	viari	a-1	653,67	169.146,72 €
I.1.b.	1209	rda. de l'Ebre	viari	a-1	1.875,04	27.038,08 €
I.1.b.	1215	c. d'Edimburg	viari	a-1	1.784,98	43.981,90 €
I.1.b.	1217	c. d'Eduard Brossa	viari	a-1	22,49	598,81 €
I.1.b.	1221	avda. d'Egara	viari	a-1	139,33	11.612,00 €
I.1.b.	1223	c. d'Einstein	viari	a-1	1.872,04	94.519,30 €
I.1.b.	1225	c. d'Eivissa	viari	a-1	640,51	23.096,79 €

I.1.b. ÚS PÚBLIC. Viaris urbans.

Inventari 2025

Epígraf	Núm Inventari	Nom del carrer	Ús	Qu Urb	Sup Total	Valor Inventari
I.1.b.	1237	c. de l'Empordà	viari	a-1	213,02	7.104,84 €
I.1.b.	1245	c. d'Empúries	viari	a-1	233,36	5.749,99 €
I.1.b.	1249	c. d'Enginyer Playà	viari	a-1	0,00	0,00 €
I.1.b.	1253	pl. d'Enric Morera	viari	A-1	3.309,56	155.152,17 €
I.1.b.	1269	c. d'Escipió	viari	a-1	855,47	16.707,33 €
I.1.b.	1273	c. de l'Escola Industrial	viari	a-1	114,77	7.035,40 €
I.1.b.	1277	c. de l'Escola Pia	viari	a-1	184,84	488.972,88 €
I.1.b.	1281	ptge. de les Escoles	viari	a-1	1.480,03	28.904,99 €
I.1.b.	1283	pl. de l'Escorxador	viari	a-1	464,66	21.783,26 €
I.1.b.	1285	c. de l'Església	viari	a-1	234,07	16.881,13 €
I.1.b.	1289	trv. de l'Església	viari	a-1	87,83	6.334,30 €
I.1.b.	1293	c. de l'Església Romànica	viari	a-1	46,66	1.556,58 €
I.1.b.	1298	c. d'Eslovàquia	viari	a-1	2.238,16	134.289,60 €
I.1.b.	1299	c. d'Eslovènia	viari	a-1	3.932,14	235.928,40 €
I.1.b.	1305	pl. d'Espanya	viari	A-1	12.695,68	531.314,21 €
I.1.b.	1309	c. de l'Esperança	viari	a-1	213,21	9.353,52 €
I.1.b.	1311	c. de l'Espigó	viari	2-2	382,24	22.055,25 €
I.1.b.	1317	pg. d'Espronceda	viari	a-1	3.170,13	1.194.444,46 €
I.1.b.	1329	c. de l'Estalvi	viari	2-4	2.658,49	116.627,95 €
I.1.b.	1336	c. d'Estònia	viari	a-1	1.192,96	71.577,60 €

I.1.b. ÚS PÚBLIC. Viaris urbans.

Inventari 2025

Epígraf	Núm Inventari	Nom del carrer	Ús	Qu Urb	Sup Total	Valor Inventari
I.1.b.	1337	c. d'Esteve Paluzie	viari	a-1	230,76	18.738,33 €
I.1.b.	1338	avda. d'Estrasburg	viari	A-1	24.147,65	906.985,74 €
I.1.b.	1340	rda. d'Europa	viari	A-1	51.132,07	1.453.684,74 €
I.1.b.	1341	c. de l'Estrella	viari	a-1	26,60	1.630,58 €
I.1.b.	1346	c. de la Fàbrica dels Nois Buxó	viari	a-1	2.943,55	42.445,99 €
I.1.b.	1347	c. del Far	viari	2-2	383,33	22.118,14 €
I.1.b.	1353	c. de Fàtima	viari	a-1	1.385,12	34.129,36 €
I.1.b.	1357	c. de Fatjó	viari	a-1	167,41	5.534,57 €
I.1.b.	1361	c. dels Fatxendes	viari	a-1	1.889,38	19.309,46 €
I.1.b.	1369	c. de Feijoo	viari	a-1	2.401,17	17.341,20 €
I.1.b.	1385	c. de Feliu Elias	viari	a-1	6.166,53	244.626,24 €
I.1.b.	1409	c. de Ferran Casablancas	viari	a-1	1.031,13	267.788,65 €
I.1.b.	1425	c. de Ferrer i Vidal	viari	a-1	1.359,00	33.485,76 €
I.1.b.	1429	c. de la Fidelitat	viari	2-1	47,29	2.074,61 €
I.1.b.	1433	c. dels Filadors	viari	a-1	3.575,59	206.311,54 €
I.1.b.	1439	c. de Finlàndia	viari	a-1	935,26	56.115,60 €
I.1.b.	1465	c. de Florit	viari	a-1	393,31	9.691,16 €
I.1.b.	1481	c. d'en Font	viari	a-1	544,85	36.346,94 €
I.1.b.	1501	c. de la Font Canaleta	viari	a-1	578,94	19.313,44 €
I.1.b.	1513	raval de Fora	viari	a-1	55,64	3.399,70 €

I.1.b. ÚS PÚBLIC. Viaris urbans.

Inventari 2025

Epígraf	Núm Inventari	Nom del carrer	Ús	Qu Urb	Sup Total	Valor Inventari
I.1.b.	1529	c. del Forn	viari	a-1	106,66	6.154,28 €
I.1.b	1533	c. de Fra Angèlico	viari	2-4	333,62	14.635,91 €
I.1.b.	1545	c. de Fra Luis de León	viari	a-1	420,45	21.224,31 €
I.1.b.	1546	c. de França	viari	A-1	28.622,53	1.717.351,80 €
I.1.b.	1549	c. de Francesc Bellapart	viari	a-1	1.772,46	89.491,51 €
I.1.b.	1553	c. de Francesc Casañas	viari	a-1	123,54	4.062,08 €
I.1.b.	1557	c. de Francesc Eiximenis	viari	a-1	613,38	23.590,59 €
I.1.b	1561	c. de Francesc Gimeno	viari	2-4	136,26	5.977,73 €
I.1.b.	1573	avda. de Francesc Macià	viari	A-1	35.770,12	1.811.398,88 €
I.1.b.	1575	c. de Francesc Sabaté	viari	a-1	5.704,41	288.015,66 €
I.1.b.	1577	c. d'en Fransesc Trabal	viari	a-1	11.769,14	466.881,78 €
I.1.b.	1585	c. de Fraser Lawton	viari	a-1	0,00	0,00 €
I.1.b.	1587	ptge. de Fraser Lawton	viari	a-1	495,47	23.227,63 €
I.1.b.	1589	c. de Frederic Mistral	viari	a-1	1.052,43	37.950,63 €
I.1.b.	1593	c. de Frederic Rahola	viari	a-1	1.524,98	71.491,06 €
I.1.b.	1609	c. de Fuerteventura	viari	a-1	3.963,37	136.974,06 €
I.1.b.	1611	c. de Gabriel Ferrater	viari	a-1	1.926,25	76.414,34 €
I.1.b.	1617	c. de Galceran de Pinós	viari	a-1	873,64	10.967,02 €
I.1.b.	1629	ptge. de Gallifa	viari	a-1	465,92	15.403,32 €
I.1.b.	1633	c. de Gambús	viari	a-1	541,56	29.292,98 €

I.1.b. ÚS PÚBLIC. Viaris urbans.

Inventari 2025

Epígraf	Núm Inventari	Nom del carrer	Ús	Qu Urb	Sup Total	Valor Inventari
I.1.b.	1635	c. de Gandhi	viari	a-1	1.764,84	89.106,77 €
I.1.b.	1636	c. de les Gardènies	viari	a-1	1.343,91	140.084,58 €
I.1.b.	1641	c. de Garcilaso	viari	a-1	23,16	28.751,68 €
I.1.b.	1661	c. de Garrotxa	viari	a-1	454,74	15.170,13 €
I.1.b.	1669	pg. de Gaudí	viari	a-1	1.532,58	77.929,83 €
I.1.b.	1671	c. de la Gavina	viari	2-2	469,97	27.117,27 €
I.1.b.	1673	c. dels Geranis	viari	a-1	513,23	130.029,06 €
I.1.b.	1677	c. de la Germanor	viari	2-4	730,94	3.243,75 €
I.1.b.	1689	c. de Gibraltar	viari	a-1	128,55	17.595,30 €
I.1.b.	1693	c. de la Ginesta	viari	2-1	3.819,87	82.661,99 €
I.1.b.	1697	c. de Girona	viari	a-1	814,26	38.171,58 €
I.1.b.	1701	c. del Gironès	viari	a-1	1.380,55	46.047,09 €
I.1.b.	1713	c. de Góngora	viari	a-1	530,85	519.628,95 €
I.1.b.	1721	c. de Goya	viari	a-1	2.727,35	794.548,24 €
I.1.b.	1725	c. de Gràcia	viari	a-1	1.645,09	118.643,89 €
I.1.b.	1744	c. de Grècia	viari	a-1	817,88	49.072,80 €
I.1.b	1749	c. El Greco	viari	2-4	425,19	18.653,09 €
I.1.b.	1769	rda. de Guadalupe	viari	a-1	898,60	16.201,76 €
I.1.b.	1773	c. de Guadarrama	viari	a-1	40,90	1.351,74 €
I.1.b.	1781	ptge. de Guanta	viari. Casa en	a-1	1.779,02	58.814,40 €

I.1.b. ÚS PÚBLIC. Viaris urbans.

Inventari 2025

Epígraf	Núm Inventari	Nom del carrer	Ús	Qu Urb	Sup Total	Valor Inventari
I.1.b.	1785	c. de Güell i Ferrer	viari	a-1	713,95	36.043,78 €
I.1.b.	1801	c. de Gustavo Adolfo Bécquer	viari	a-1	318,00	10.608,48 €
I.1.b.	1805	c. d'Herculà	viari	a-1	78,28	3.952,36 €
I.1.b.	1809	c. d'Himàlaia	viari	a-1	2.282,35	83.466,21 €
I.1.b.	1813	c. d'Homer	viari	a-1	1.405,83	367.342,67 €
I.1.b.	1815	c. d'Hongria	viari	a-1	8.857,01	531.420,60 €
I.1.b.	1821	c. de l'Horta Novella	viari	a-1	29,73	246.828,20 €
I.1.b.	1825	c. de les Hortènsies	viari	a-1	1.688,70	431.154,44 €
I.1.b.	1829	rbla. d' Ibèria	viari	A-1	2.754,11	1.176.007,26 €
I.1.b.	1837	c. de l'Illa	viari	a-1	73,65	4.514,75 €
I.1.b.	1841	c. de la Independència	viari	a-1	658,00	21.962,89 €
I.1.b.	1853	c. d'Irlanda	viari	a-1	948,20	34.192,10 €
I.1.b.	1855	pl. de Madrid	viari	A-1	6.822,71	306.006,91 €
I.1.b.	1856	c. d'Itàlia	viari	a-1	5.556,20	333.372,00 €
I.1.b.	1861	c. de Jacint Verdaguer	viari	a-1	842,62	39.502,03 €
I.1.b.	1877	c. de Jaume Huguet	viari	a-1	605,13	30.553,01 €
I.1.b.	1885	c. de Jaume Ninet	viari	a-1	24,69	608,36 €
I.1.b.	1892	rda. de Jean Monnet (c. U-1 de Can Gambús)	viari	A-1	55.806,38	3.348.344,41 €
I.1.b.	1897	c. de Jesus	viari	a-1	324,80	29.312,98 €
I.1.b.	1903	pl. de Joan Alsina	viari	a-1	4.302,38	217.227,16 €

I.1.b. ÚS PÚBLIC. Viaris urbans.

Inventari 2025

Epígraf	Núm Inventari	Nom del carrer	Ús	Qu Urb	Sup Total	Valor Inventari
I.1.b.	1905	c. de Joan Amades	viari	a-1	136,66	4.927,96 €
I.1.b.	1917	c. de Joan Boscà	viari	a-1	48,38	1.744,58 €
I.1.b.	1919	c. de Joan Clavell	viari	a-1	154,11	2.778,60 €
I.1.b.	1947	c. de Joan Vinyoli i Pladevall	viari	a-1	282,30	11.198,84 €
I.1.b.	1949	c. de Joanot Martorell	viari	a-1	456,07	25.438,36 €
I.1.b.	1953	c. de Joaquim Blume, 1C (virtual) / c. de Domènec i Muntaner,	viari	A-1	16.421,46	631.569,35 €
I.1.b.	1969	pl. dels Jocs Florals	viari	A-1	1.296,00	60.749,45 €
I.1.b.	1973	ptge. del Jonc	viari	a-1	69,77	5.031,81 €
I.1.b.	1975	c. de John Lennon	viari	a-1	1.881,90	95.017,13 €
I.1.b.	1993	c. de Josep Bruguera	viari	a-1	22,76	1.149,15 €
I.1.b.	1997	c. de Josep Carner	viari	a-1	575,11	12.445,38 €
I.1.b.	2001	c. de Josep Comas	viari	a-1	4.303,46	389.315,10 €
I.1.b.	2005	c. de Josep Guardiet	viari	a-1	1.208,42	29.775,47 €
I.1.b	2013	c. de Josep Maria Sert	viari	2-4	698,03	26.747,98 €
I.1.b.	2017	pl. de Josep Masllovet	viari	a-1	104,47	227.742,38 €
I.1.b.	2023	c. de Josep Pla	viari	a-1	6.816,97	270.429,19 €
I.1.b.	2025	c. de Josep Renom	viari	a-1	369,13	22.603,76 €
I.1.b.	2033	c. de Jovellanos	viari	a-1	1.919,85	117.686,81 €
I.1.b.	2039	c. de Jules Verne	viari	a-1	15.205,39	767.720,14 €
I.1.b.	2047	c. de Julián Grimau	viari	a-1	1.120,01	56.553,85 €

I.1.b. ÚS PÚBLIC. Viaris urbans.

Inventari 2025

Epígraf	Núm Inventari	Nom del carrer	Ús	Qu Urb	Sup Total	Valor Inventari
I.1.b.	2057	c. de la Justícia	viari	2-4	265,52	11.648,36 €
I.1.b.	2061	c. de Juvenal	viari	a-1	938,84	31.038,05 €
I.1.b.	2068	c. del Kurdistan	viari	a-1	10.456,46	589.384,53 €
I.1.b.	2070	c. de Baldona	viari	a-1	1.835,90	39.728,88 €
I.1.a.	2081	c. de la Palma	viari	a-1	4.027,48	203.298,93 €
I.1.b.	2085	c. de Lanós	viari	a-1	230,25	4.982,61 €
I.1.b.	2097	c. de Latorre	viari	A-1	924,42	123.417,85 €
I.1.b.	2101	c. de Leonardo da Vinci	viari	a-1	10.560,68	463.338,04 €
I.1.b.	2109	c. de Lepant	viari	a-1	386,03	18.097,09 €
I.1.b.	2110	c. de Letònia	viari	a-1	984,42	59.065,20 €
I.1.b.	2111	pl. de Lisboa	viari	A-1	5.884,02	992.669,76 €
I.1.b.	2115	c. de Lituània	viari	a-1	909,30	54.558,00 €
I.1.b.	2121	c. de la Llanera	viari	a-1	76,60	2.555,37 €
I.1.b.	2125	c. de la Llebreta	viari	a-1	150,94	3.266,34 €
I.1.b.	2129	pl. dels Lledoners	viari	2-1	1.897,04	41.051,95 €
I.1.b.	2135	c. de Lles	viari	a-1	1.907,57	56.177,94 €
I.1.b.	2141	c. dels Lliris	viari	a-1	375,90	93.087,64 €
I.1.b.	2157	c. del Llobregat	viari	a-1	0,72	15,58 €
I.1.b.	2165	pl. dels Llorers	viari	2-1	1.128,23	24.414,90 €
I.1.b.	2167	c. de la Llosa del Cavall	viari	a-1	765,18	16.558,50 €

I.1.b. ÚS PÚBLIC. Viaris urbans.

Inventari 2025

Epígraf	Núm Inventari	Nom del carrer	Ús	Qu Urb	Sup Total	Valor Inventari
I.1.b.	2173	c. de Lluçanés	viari	a-1	47,97	1.600,28 €
I.1.b.	2177	c. de Lluís	viari	a-1	839,25	45.395,03 €
I.1.b.	2181	c. de Lluís Carreras	viari	a-1	1.152,35	58.182,15 €
I.1.b.	2185	avda. de Lluís Companys	viari	a-1	21.989,77	933.905,52 €
I.1.b.	2189	c. de Lluís Creus	viari	a-1	1.757,62	82.397,21 €
I.1.b.	2193	c. de Lluís Dalmau	viari	a-1	157,40	6.905,14 €
I.1.b.	2201	c. de Lluís Millet	viari	a-1	736,83	26.582,35 €
I.1.b.	2202	ptge. de Lluís Mimó	viari	a-1	277,61	16.018,10 €
I.1.b.	2209	c. de Lluís Vives	viari	a-1	94,75	4.156,68 €
I.1.b.	2236	c. de Louis Braille	viari	a-1	3.154,96	159.293,93 €
I.1.b.	2241	c. de Lucreci	viari	a-1	891,90	19.300,72 €
I.1.b.	2253	c. de la Lusitània	viari	a-1	4.101,76	179.944,21 €
I.1.b.	2254	c. de Luther King	viari	a-1	8.200,26	414.031,12 €
I.1.b.	2255	c. de Luthuli	viari	a-1	4.019,31	205.999,35 €
I.1.b.	2256	c. de Luxemburg	viari	a-1	1.536,08	92.164,80 €
I.1.b.	2257	c. de la Macarena	viari	a-1	19,11	344,55 €
I.1.b.	2265	c. del Maestrat	viari	a-1	4.227,00	104.153,28 €
I.1.b.	2273	c. de Magí Colet	viari	a-1	3.193,33	263.450,60 €
I.1.b	2275	pl. de Magí Marcè	viari	2-4	343,39	15.064,52 €
I.1.b.	2281	c. de les Magnòlies	viari	a-1	4.648,20	324.283,17 €

I.1.b. ÚS PÚBLIC. Viaris urbans.

Inventari 2025

Epígraf	Núm Inventari	Nom del carrer	Ús	Qu Urb	Sup Total	Valor Inventari
I.1.b.	2285	c. Major	viari	a-1	107,82	56.986,76 €
I.1.b.	2289	c. de la Maladeta	viari	a-1	1.606,61	47.314,66 €
I.1.b.	2297	c. de Malta	viari	A-1	34.019,08	2.041.684,36 €
I.1.b.	2305	pg. de Manresa	viari	a-1	2.457,83	177.258,69 €
I.1.b.	2311	c. de Manuel de Falla	viari	a-1	8.209,26	274.427,23 €
I.1.b.	2314	c. de Manuel de Pedrolo	viari	a-1	2.268,77	90.002,11 €
I.1.b.	2319	c. de Mark Twain	viari	a-1	5.631,00	284.309,19 €
I.1.b.	2321	c. de Marçal Ballús	viari	a-1	2.882,64	114.354,32 €
I.1.b.	2327	c. de Marcel·lí Massana	viari	a-1	3.245,55	163.867,81 €
I.1.b.	2343	c. de les Mares de la plaça de maig	viari	a-1	10.317,43	520.927,03 €
I.1.b.	2344	pl. de Margarida Xirgu	viari	A-1	3.019,96	141.575,72 €
I.1.b.	2345	c. de Margarit	viari	a-1	87,53	4.103,40 €
I.1.b.	2349	c. de Margenat	viari	a-1	13,57	636,16 €
I.1.b.	2355	c. de Maria Teresa Duran	viari	a-1	511,22	26.634,95 €
I.1.b.	2361	c. de Maria de Bell-lloc	viari	a-1	432,29	21.826,32 €
I.1.b.	2365	c. de Marià Fortuny	viari	a-1	604,89	43.624,67 €
I.1.b.	2369	rda. de Marià Gispert	viari	a-1	303,56	5.928,53 €
I.1.b.	2375	c. de Marie Curie	viari	a-1	1.254,08	63.318,50 €
I.1.b.	2381	c. del Marquès de Comillas	viari	A-1	1.492,97	91.519,06 €
I.1.b.	2385	pl. de les Marquilles	viari	a-1	16,38	1.004,09 €

I.1.b. ÚS PÚBLIC. Viaris urbans.

Inventari 2025

Epígraf	Núm Inventari	Nom del carrer	Ús	Qu Urb	Sup Total	Valor Inventari
I.1.b.	2387	c. de Marsella	viari	a-1	924,30	22.774,75 €
I.1.b.	2393	c. de Martí l'Humà	viari	a-1	471,75	23.813,94 €
I.1.b.	2401	c. de Martínez de la Rosa	viari	a-1	1.770,24	38.307,99 €
I.1.b.	2403	c. de Mas Baiona	viari	A-1	14.200,76	665.731,62 €
I.1.b.	2407	c. del Mas Carbó	viari	a-1	1.744,83	39.937,94 €
I.1.b.	2409	c. del Mas Ferriol	viari	a-1	304,02	10.962,96 €
I.1.b.	2417	avda. de Matadepera	viari	A-1	18.361,77	591.815,09 €
I.1.b.	2421	ctra. de Matadepera	viari	A-1	818,06	28.272,15 €
I.1.b.	2424	c. de Matamala	viari	a-1	855,47	18.512,37 €
I.1.b.	2425	c. de Maty Mont	viari	a-1	420,14	10.352,25 €
I.1.b	2441	pl. dels Mèdici	viari	a-1	1.000,23	43.880,09 €
I.1.b.	2449	c. de Menorca	viari	a-1	31,60	1.139,50 €
I.1.b.	2461	c. de la Mercè	viari	a-1	2.809,17	50.649,33 €
I.1.b.	2465	c. de Mercè Rodoreda	viari	a-1	9.546,99	378.729,09 €
I.1.b.	2493	c. del Mestre Rius	viari	a-1	380,87	27.468,34 €
I.1.b.	2497	c. del Metge Mir	viari	a-1	562,80	31.776,20 €
I.1.b.	2509	c. de Milà i Fontanals	viari	a-1	21,25	996,20 €
I.1.b.	2510	c. de Milena Jesenská	viari	a-1	9.092,63	459.086,88 €
I.1.b.	2511	pl. del Mil·lenari,	viari	a-1	24.417,68	1.304.541,98 €
I.1.b.	2513	c. de Miquel Àngel	viari	a-1	330,54	62.206,03 €

I.1.b. ÚS PÚBLIC. Viaris urbans.

Inventari 2025

Epígraf	Núm Inventari	Nom del carrer	Ús	Qu Urb	Sup Total	Valor Inventari
I.1.b.	2527	c. del Mirador	viari	2-2	53,84	3.106,57 €
I.1.b	2537	c. de la Mola	viari	a-1	2.375,72	79.254,02 €
I.1.b.	2540	camí del Molí d'en Fontanet	viari	a-1	8.075,92	116.454,76 €
I.1.b.	2545	c. de la Molina	viari	2-1	1.029,65	30.323,19 €
I.1.b.	2549	ctra. de Molins de Rei	viari	a-1	149,64	252.009,63 €
I.1.b.	2553	ctra. de Mollet	viari	A-1	1.985,53	22.794,28 €
I.1.b.	2561	c. de Monestero	viari	a-1	799,89	17.309,62 €
I.1.b	2565	c. de Montañès	viari	2-4	548,24	24.051,29 €
I.1.b.	2569	c. del Mont Blanc	viari	a-1	2.325,54	68.487,15 €
I.1.b.	2573	c. dels Montcada	viari	a-1	261,38	12.253,49 €
I.1.b.	2589	c. dels Montarols	viari	a-1	179,39	10.350,81 €
I.1.b.	2597	c. de Montllor i Pujal	viari	a-1	338,84	17.108,03 €
I.1.b.	2613	c. de Moragas i Barret	viari	a-1	7.373,23	208.293,75 €
I.1.b.	2628	c. de Mostar	viari	a-1	1.136,95	28.014,45 €
I.1.b.	2629	ptge. de les Moreres	viari	2-1	750,17	16.233,68 €
I.1.b.	2631	ptge. de Mossèn Carles Cardó	viari	a-1	473,43	23.903,48 €
I.1.b.	2637	ptge. de Mozart	viari	a-1	601,17	13.009,32 €
I.1.b.	2649	c. de les Mulleres	viari	a-1	1.443,63	48.159,50 €
I.1.b.	2653	c. de Muntaner	viari	a-1	145,33	6.375,63 €
I.1.b.	2661	c. de Nàpols	viari	a-1	2.217,10	73.962,45 €

I.1.b. ÚS PÚBLIC. Viaris urbans.

Inventari 2025

Epígraf	Núm Inventari	Nom del carrer	Ús	Qu Urb	Sup Total	Valor Inventari
I.1.b.	2673	c. de Narcís Monturiol	viari	a-1	57,00	14.168,42 €
I.1.b.	2677	c. de Narcís Nonell	viari	a-1	881,09	29.393,16 €
I.1.b.	2685	rda. de Navacerrada,	viari	a-1	991,36	32.774,36 €
I.1.b.	2705	c. del Nord	viari	a-1	962,54	150.422,45 €
I.1.b.	2721	c. de Noufonts	viari	a-1	1.230,04	41.034,13 €
I.1.b.	2729	c. de Numància	viari	a-1	56,21	1.385,01 €
I.1.b.	2737	rda. d'Oliana	viari	a-1	925,94	20.009,56 €
I.1.b.	2741	pl. d'Olímpia	viari	a-1	4.397,44	192.915,25 €
I.1.b.	2747	c. d'Olof Palme	viari	a-1	5.280,55	266.614,96 €
I.1.b.	2753	c. d'Olzinelles	viari	a-1	2.088,00	105.423,62 €
I.1.b.	2757	c. de l'Onyar	viari	a-1	12,34	1.673.080,18 €
I.1.b.	2762	c. de Porto	viari	a-1	1.499,22	36.940,78 €
I.1.b.	2773	rda. d'Orient	viari	a-1	2.825,73	388.632,48 €
I.1.b.	2787	c. d'Oslo	viari	a-1	731,32	18.019,72 €
I.1.b.	2797	c. d'Ovidi	viari	a-1	1.056,68	34.933,84 €
I.1.b.	2799	avda. de Pablo Iglesias	viari	a-1	14.627,79	712.080,82 €
I.1.b.	2807	c. dels Països Baixos	viari	a-1	5.007,12	300.427,20 €
I.1.b.	2813	c. de la Palanca	viari	a-1	356,50	25.710,78 €
I.1.b.	2817	c. de Palestrina	viari	a-1	917,99	159.925,55 €
I.1.b.	2825	c. de les Palmeres	viari	a-1	9.789,86	300.133,22 €

I.1.b. ÚS PÚBLIC. Viaris urbans.

Inventari 2025

Epígraf	Núm Inventari	Nom del carrer	Ús	Qu Urb	Sup Total	Valor Inventari
I.1.b.	2837	avda. de Josep Tarradelllas	viari	A-1	9.958,41	458.079,79 €
I.1.b.	2841	c. del Papa Pius XI	viari	a-1	668,38	36.159,35 €
I.1.b.	2849	avda. dels Paraires	viari	a-1	4.780,43	225.540,68 €
I.1.b.	2853	c. de Pardo Bazán	viari	a-1	2.401,89	105.370,91 €
I.1.b.	2873	c. del Pare Rodés	viari	a-1	165,01	9.521,08 €
I.1.b.	2877	c. del Pare Sallarès	viari	a-1	160,42	25.504,75 €
I.1.b.	2894	pl. de Patro Agulló	viari	a-1	668,00	183.365,05 €
I.1.b.	2895	avda. de la Pau	viari	A-1	29.414,86	1.496.611,36 €
I.1.b.	2901	c. de Pau Abad	viari	a-1	1.201,44	40.080,04 €
I.1.b.	2905	c. de Pau Claris	viari	a-1	167,00	61.514,80 €
I.1.b.	2921	rda. de Pau Vila	viari	a-1	1.774,34	416.226,41 €
I.1.b.	2925	c. de les Paus	viari	a-1	539,62	33.078,71 €
I.1.b.	2933	c. del Pedregar	viari	a-1	498,37	35.942,44 €
I.1.b.	2937	pl. del Pedregar	viari	a-1	288,98	20.841,24 €
I.1.b.	2951	c. del Penya-segat	viari	2-2	380,91	21.978,51 €
I.1.b.	2961	c. de Pereda	viari	a-1	1.173,66	55.021,18 €
I.1.b.	2977	ptge. de Pere Santfeliu	viari	a-1	108,35	3.580,97 €
I.1.b.	2985	c. de Pérez Moya	viari	a-1	129,65	211.528,29 €
I.1.b.	2989	c. de Permanyer	viari	a-1	821,90	38.531,14 €
I.1.b.	3009	c. de Pi i Margall	viari	a-1	7.533,07	407.463,76 €

I.1.b. ÚS PÚBLIC. Viaris urbans.

Inventari 2025

Epígraf	Núm Inventari	Nom del carrer	Ús	Qu Urb	Sup Total	Valor Inventari
I.1.b.	3033	c. dels Pins	viari	a-1	3.671,18	79.444,33 €
I.1.b	3037	c. del Pintor Borrassà	viari	a-1	674,54	29.592,07 €
I.1.b.	3049	c. de Pizarro	viari	a-1	317,44	10.494,57 €
I.1.b.	3053	pg. de la Plaça Major	viari	a-1	3.981,83	2.358.009,23 €
I.1.b.	3061	c. de Joan Plans	viari	a-1	123,30	34.529,26 €
I.1.b.	3065	pl. dels Plàtans	viari	2-1	1.324,02	311.417,22 €
I.1.b.	3069	c. de Plató	viari	a-1	157,75	5.679,00 €
I.1.b.	3073	c. de Plaute	viari	a-1	59,47	109.383,24 €
I.1.b.	3077	c. de Plini el Vell	viari	a-1	8.264,37	279.831,56 €
I.1.b.	3082	c. del Poble Bubí	viari	a-1	943,94	34.038,48 €
I.1.b.	3083	c. del Poble Amazic	viari	a-1	3.160,00	189.600,00 €
I.1.b.	3084	c. del Poble Sahrauí	viari	a-1	1.154,93	41.646,77 €
I.1.b.	3085	c. de Poblet	viari	a-1	982,75	17.718,99 €
I.1.b.	3093	avda. de Polinyà	viari	a-1	2.117,19	234.881,60 €
I.1.b.	3097	pl. dels Pollancres	viari	2-1	2.123,56	45.953,77 €
I.1.b.	3098	c. de Polònia	viari	a-1	1.361,70	81.702,00 €
I.1.b.	3101	rda. de Ponent	viari	A-1	582,66	188.010,97 €
I.1.b.	3105	c. del Pont	viari	a-1	619,81	31.294,21 €
I.1.b.	3109	c. del Portal de la Floresta	viari	2-1	4.129,24	997.230,02 €
I.1.b.	3113	c. de Portugal	viari	a-1	822,74	50.433,96 €

I.1.b. ÚS PÚBLIC. Viaris urbans.

Inventari 2025

Epígraf	Núm Inventari	Nom del carrer	Ús	Qu Urb	Sup Total	Valor Inventari
I.1.b.	3117	c. de Posets	viari	a-1	774,86	22.819,63 €
I.1.b.	3122	pl. del Pou	viari	a-1	85,53	1.542,11 €
I.1.b.	3125	c. de la Prada	viari	a-1	1.784,29	38.612,04 €
I.1.b.	3127	c. de Praga	viari	a-1	12.848,20	316.579,65 €
I.1.b.	3133	c. de Prat de la Riba	viari	a-1	12.145,13	656.930,08 €
I.1.b.	3137	ctra. de Prats de Lluçanès	viari	A-1	17.287,88	627.126,78 €
I.1.b.	3141	c. de la Previsió	viari	a-1	1.873,85	82.210,75 €
I.1.b.	3147	c. de Primo Levi	viari	a-1	2.066,14	104.319,40 €
I.1.b.	3169	pl. de la Providència	viari	2-1	40,02	1.755,68 €
I.1.b.	3173	c. de Prudenci	viari	a-1	603,84	13.067,10 €
I.1.b.	3177	c. de Prullans	viari	2-1	2.224,43	65.509,46 €
I.1.b.	3179	c. de Puig Antic	viari	a-1	6.985,02	352.673,65 €
I.1.b.	3189	c. del Puig de la Creu	viari	a-1	10.344,80	254.895,87 €
I.1.b.	3193	c. de Puig i Cadafalch	viari	A-1	3.768,87	115.515,87 €
I.1.b	3201	c. del Puig Major	viari	a-1	896,53	67.016,58 €
I.1.b.	3206	c. del Quebec	viari	a-1	7.551,34	750.192,74 €
I.1.b.	3207	c. de Queralt	viari	a-1	107,92	1.945,80 €
I.1.b.	3213	c. de Quintana	viari	a-1	206,00	9.648,37 €
I.1.b.	3217	Racó del Campanar	viari	a-1	168,35	12.141,40 €
I.1.b	3221	c. de Rafel	viari	2-4	461,72	20.255,66 €

I.1.b. ÚS PÚBLIC. Viaris urbans.

Inventari 2025

Epígraf	Núm Inventari	Nom del carrer	Ús	Qu Urb	Sup Total	Valor Inventari
I.1.b.	3225	avda. de Rafael de Casanovas	viari	a-1	472,74	7.585,58 €
I.1.b.	3233	c. de Raimon Casellas,	viari	a-1	1.719,58	58.912,81 €
I.1.b.	3237	Rambla	viari	a-1	90,90	431.795,99 €
I.1.b.	3241	c. de Ramon Albó	viari	a-1	3.317,11	113.629,33 €
I.1.b	3245	c. de Ramon Amadeu	viari	2-4	1.523,20	66.822,78 €
I.1.b.	3249	c. de Ramon Jové	viari	a-1	98,22	2.420,14 €
I.1.b.	3253	c. de Ramon Llull	viari	a-1	9.177,93	430.261,36 €
I.1.b.	3272	c. del Regne Unit	viari	a-1	12.543,75	752.625,00 €
I.1.b.	3273	c. de la Reina Elionor	viari	a-1	1.099,13	51.527,21 €
I.1.b.	3277	c. dels Reis Catòlics	viari	a-1	504,06	4.349,84 €
I.1.b.	3285	c. de Renall	viari	a-1	542,82	25.447,40 €
I.1.b	3293	c. de Rialb	viari	a-1	5.096,00	150.077,20 €
I.1.b.	3317	c. de la Riera Baixa	viari	a-1	862,50	43.547,63 €
I.1.b.	3321	c. de la Riera Villaret	viari	a-1	478,75	25.895,59 €
I.1.b.	3323	ptge. de la Riereta	viari	a-1	1.019,07	55.121,49 €
I.1.b.	3337	c. del Ripoll	viari	a-1	1.017,90	47.719,15 €
I.1.b.	3353	c. de Roca	viari	a-1	27,01	1.558,48 €
I.1.b.	3357	c. de Rocafort	viari	A-1	11.321,86	530.768,80 €
I.1.b.	3359	c. de Rodes	viari	a-1	1.453,49	52.412,85 €
I.1.b.	3369	c. de Roger de Flor	viari	a-1	8,00	374,10 €

I.1.b. ÚS PÚBLIC. Viaris urbans.

Inventari 2025

Epígraf	Núm Inventari	Nom del carrer	Ús	Qu Urb	Sup Total	Valor Inventari
I.1.b.	3377	c. de Roma	viari	a-1	31,92	786,51 €
I.1.b.	3381	c. del Romaní	viari	2-1	2.245,79	536.935,25 €
I.1.b.	3389	pl. de Ròmul	viari	2-2	5.826,00	540.352,03 €
I.1.b.	3393	c. de la Rosa	viari	a-1	357,27	25.766,31 €
I.1.b.	3397	c. de Rosales	viari	a-1	66,96	3.139,08 €
I.1.b.	3405	c. de Roubaix	viari	a-1	790,21	37.045,04 €
I.1.b.	3409	rda. de la Roureda	viari	A-1	7.939,63	271.217,76 €
I.1.b.	3413	pl. dels Roures	viari	2-1	1.778,41	418.314,03 €
I.1.b.	3417	ptge. de Rovira i Virgili	viari	a-1	323,29	129.020,21 €
I.1.b.	3421	pg. de Rubió i Ors	viari	A-1	3.844,99	11.917,71 €
I.1.b.	3423	c. de Ruiz Villalba	viari	a-1	864,61	43.654,16 €
I.1.b.	3425	avda. de Sabadell	viari	a-1	2.158,50	101.190,48 €
I.1.b.	3429	c. de la Saboneria	viari	a-1	1.444,32	48.195,20 €
I.1.b.	3445	c. de les Salenques	viari	a-1	281,52	9.391,51 €
I.1.b.	3449	c. de Sallarès Castells	viari	a-1	1.075,31	42.657,55 €
I.1.b.	3453	c. de Sallarès i Marra	viari	a-1	107,80	5.442,82 €
I.1.b.	3457	c. de Sallarès i Pla	viari	a-1	994,13	313.452,07 €
I.1.b.	3461	c. de Sal·lusti	viari	a-1	1.764,68	58.341,31 €
I.1.b.	3465	c. de la Salut	viari	a-1	725,01	296.526,64 €
I.1.b.	3472	c. de Salvador Espriu	viari	a-1	1.949,81	77.348,96 €

I.1.b. ÚS PÚBLIC. Viaris urbans.

Inventari 2025

Epígraf	Núm Inventari	Nom del carrer	Ús	Qu Urb	Sup Total	Valor Inventari
I.1.b.	3477	c. de Salvany	viari	a-1	325,68	35.578,77 €
I.1.b.	3481	c. de Salvat Papasseit	viari	a-1	10,46	345,81 €
I.1.b.	3483	c. de Salzburg	viari	a-1	534,92	13.180,43 €
I.1.b.	3485	c. dels Salzes	viari	2-1	1.391,68	30.115,96 €
I.1.b.	3493	c. de Samuntada	viari	a-1	422,62	22.396,86 €
I.1.b.	3517	rda. de Santa Maria	viari	A-1	8.560,68	568.037,34 €
I.1.b.	3529	c. de Sant Antoni	viari	a-1	554,34	39.979,00 €
I.1.b.	3533	c. de Sant Antoni Maria Claret	viari	a-1	557,65	40.217,72 €
I.1.b.	3537	ptge. de Santa Perpètua	viari	a-1	94,11	2.901,46 €
I.1.b.	3541	c. de Santa Teresa	viari	a-1	515,13	24.149,29 €
I.1.b.	3549	pg. de Sant Bernat	viari	a-1	7.630,01	254.537,13 €
I.1.b.	3557	c. de Sant Cugat	viari	a-1	97,62	5.984,10 €
I.1.b.	3569	c. de Sant Ferran	viari	a-1	3.987,32	276.305,28 €
I.1.b.	3589	c. de Santiago Segura	viari	a-1	2.933,32	116.364,80 €
I.1.b.	3597	c. de Sant Isidor	viari	a-1	3.425,70	113.251,00 €
I.1.b.	3601	c. de Sant Isidre	viari	a-1	2.759,13	159.605,35 €
I.1.b.	3605	c. de Sant Jaume	viari	a-1	490,34	30.057,84 €
I.1.b.	3609	pl. de Sant Jaume	viari	a-1	585,71	35.904,02 €
I.1.b.	3613	c. de Sant Joan	viari	a-1	91,83	64.028,55 €
I.1.b.	3629	c. de Sant Llop	viari	a-1	17,95	593,43 €

I.1.b. ÚS PÚBLIC. Viaris urbans.

Inventari 2025

Epígraf	Núm Inventari	Nom del carrer	Ús	Qu Urb	Sup Total	Valor Inventari
I.1.b.	3637	c. de Sant Maties	viari	a-1	555,77	28.060,82 €
I.1.b.	3641	c. de Sant Maurici	viari	a-1	761,82	16.485,78 €
I.1.b.	3645	c. de Sant Miquel	viari	a-1	15,36	775,53 €
I.1.b.	3653	pg. de Sant Oleguer	viari	a-1	3.630,07	170.177,68 €
I.1.b.	3657	c. de Sant Pau	viari	a-1	1.057,02	455.942,01 €
I.1.b.	3673	c. de Sant Ramon de Penyafort	viari	a-1	156,62	7.342,35 €
I.1.b.	3677	pl. de Sant Roc	viari	a-1	1.144,41	82.534,85 €
I.1.b.	3685	c. de Sant Sebastià	viari	a-1	5,00	21.452,44 €
I.1.b.	3689	c. de Sant Vicenç	viari	a-1	213,78	12.335,10 €
I.1.b.	3693	c. de Sant Vicenç de Paül	viari	a-1	2.136,85	52.651,98 €
I.1.b.	3699	c. de Sarajevo	viari	a-1	19.425,46	478.643,33 €
I.1.b.	3701	c. de Sarasate	viari	a-1	909,77	30.077,00 €
I.1.b.	3705	c. de Sardà	viari	a-1	334,86	16.907,08 €
I.1.b.	3717	pl. del Sastre	viari	a-1	318,68	18.387,84 €
I.1.b.	3725	c. de Sau	viari	a-1	5.123,91	336.015,27 €
I.1.b.	3731	c. de Schweitzer	viari	a-1	591,67	29.873,42 €
I.1.b.	3745	c. de Sèneca	viari	a-1	689,73	24.871,66 €
I.1.b.	3753	c. de la Serra d'en Camaró	viari	a-1	2.540,67	111.459,20 €
I.1.b.	3757	c. de la Serralada	viari	a-1	3.220,53	1.267.445,68 €
I.1.b.	3766	c. de Simone de Beauvoir	viari	a-1	731,04	36.910,21 €

I.1.b. ÚS PÚBLIC. Viaris urbans.

Inventari 2025

Epígraf	Núm Inventari	Nom del carrer	Ús	Qu Urb	Sup Total	Valor Inventari
I.1.b.	3767	c. de Simone Weil	viari	a-1	815,87	41.193,28 €
I.1.b.	3768	c. de Siurana	viari	a-1	966,15	233.210,21 €
I.1.b.	3785	c. de Sol i Padrís	viari	A-1	12.339,92	866.127,49 €
I.1.b.	3793	c. de la Solidaritat	viari	2-4	294,50	12.919,71 €
I.1.b.	3797	c. de Somosierra	viari	a-1	94,61	315.194,38 €
I.1.b.	3799	ptge. de Somosierra	viari	a-1	436,24	13.370,76 €
I.1.b.	3801	c. de Somport	viari	a-1	2.396,54	51.142,16 €
I.1.b.	3802	c. de Suècia	viari	a-1	874,25	52.455,00 €
I.1.b.	3804	c. de Susqueda	viari	a-1	4.999,10	108.180,52 €
I.1.b.	3809	c. de Tàcit	viari	a-1	1.876,17	62.025,19 €
I.1.b.	3829	c. del Taulí	viari	a-1	931,60	47.036,49 €
I.1.b.	3831	viari interior del Parc del Taulí	viari	a-1	7.592,60	355.941,08 €
I.1.a.	3833	pl. del Taulí	viari	a-1	1.756,04	88.662,46 €
I.1.b.	3853	c. de Teresa Claramunt	viari	a-1	1.787,15	44.035,38 €
I.1.b.	3861	c. de Terradets,	viari	a-1	45,41	9.382,67 €
I.1.b.	3865	ctra. de Terrassa	viari	A-1	30.712,35	1.508.317,31 €
I.1.b.	3870	c. del Tibet	viari	a-1	3.065,92	167.727,47 €
I.1.b.	3874	c. de Tirana	viari	a-1	577,93	19.106,37 €
I.1.b.	3876	c. de Tirant lo Blanc	viari	a-1	823,97	27.240,45 €
I.1.b.	3877	pg. de Tirso de Molina	viari	a-1	966,88	2.996,89 €

I.1.b. ÚS PÚBLIC. Viaris urbans.

Inventari 2025

Epígraf	Núm Inventari	Nom del carrer	Ús	Qu Urb	Sup Total	Valor Inventari
I.1.b.	3891	c. de Tolstoi	viari	a-1	956,92	48.314,89 €
I.1.b.	3897	avda. de Toronto	viari	2-4	133,60	4.422,45 €
I.1.b.	3901	c. de Torras i Bages	viari	a-1	1.059,47	64.945,51 €
I.1.b.	3905	pl. de la Torre de l'aigua	viari	a-1	0,00	0,00 €
I.1.b.	3909	camí de Torre-romeu	viari	a-1	1.194,18	38.751,14 €
I.1.b.	3913	c. de Toses	viari	2-1	192,43	5.667,06 €
I.1.b.	3925	c. de les Tres Creus	viari	A-1	4.942,21	510.524,89 €
I.1.b.	3937	c. de les Tulipes	viari	a-1	451,49	112.300,20 €
I.1.b.	3945	c. de Turina	viari	a-1	583,62	19.469,56 €
I.1.b.	3949	c. de Turull	viari	a-1	241,87	69.743,80 €
I.1.b.	3951	c. de Txèquia	viari	a-1	1.070,05	64.203,00 €
I.1.b.	3953	c. de la Unió	viari	a-1	76,51	88.812,09 €
I.1.b.	3961	c. dels Urals	viari	a-1	836,54	18.102,73 €
I.1.b.	3965	c. de l'Urgell	viari	a-1	99,00	3.280,21 €
I.1.b.	3969	c. de l'Uruguai	viari	a-1	1.486,16	40.646,48 €
I.1.b.	3973	pl. dels Usatges	viari	a-1	381,69	19.271,53 €
I.1.b.	3977	c. d'Ustrell	viari	a-1	185,46	8.694,36 €
I.1.b.	3981	c. de València	viari	a-1	6,76	173.080,74 €
I.1.b.	3985	c. de Valentí Almirall	viari	a-1	589,25	59.100,62 €
I.1.b.	4001	c. de la Vall d'Àneu	viari	a-1	1.174,98	46.611,46 €

I.1.b. ÚS PÚBLIC. Viaris urbans.

Inventari 2025

Epígraf	Núm Inventari	Nom del carrer	Ús	Qu Urb	Sup Total	Valor Inventari
I.1.b.	4009	c. de Valldaura	viari	a-1	2.518,46	99.907,31 €
I.1.b.	4013	c. de Valldemossa	viari	a-1	242,86	9.634,26 €
I.1.b.	4025	pl. del Vallès	viari	a-1	1.058,08	64.860,30 €
I.1.b.	4033	c. de Vallirana	viari	a-1	7.242,02	287.290,93 €
I.1.b.	4037	c. de Vallmanya	viari	a-1	2.859,41	113.432,79 €
I.1.b	4041	c. de Vallmitjana	viari	2-4	200,43	8.792,86 €
I.1.b.	4045	c. de les Valls	viari	a-1	9,31	457.365,29 €
I.1.b.	4051	c. de Varsòvia	viari	a-1	9.114,39	383.769,13 €
I.1.b.	4061	c. de Velarde	viari	a-1	578,55	6.606,39 €
I.1.b.	4068	c. de Venècia	viari	a-1	2.276,24	56.086,55 €
I.1.b.	4073	c. de la Verge de la Paloma	viari	a-1	753,54	24.908,76 €
I.1.b.	4077	c. de Vergós	viari	a-1	2.132,53	99.973,00 €
I.1.b.	4093	c. de Vidal	viari	A-1	806,78	37.821,85 €
I.1.b.	4094	c. de Viena	viari	a-1	2.648,00	33.887,22 €
I.1.b.	4097	c. de Vinhamala	viari	a-1	1.007,74	299.867,52 €
I.1.b.	4109	c. de Viladomat	viari	a-1	629,10	18.918,89 €
I.1.b.	4117	c. de Vilarrúbias	viari	a-1	4.183,43	233.811,90 €
I.1.b.	4121	ptge. del Villar	viari	a-1	745,73	34.959,82 €
I.1.b.	4127	ptge. de Moscu	viari	a-1	2.697,17	66.458,27 €
I.1.b.	4129	ptge. de la Vinya	viari	a-1	369,90	12.088,73 €

I.1.b. ÚS PÚBLIC. Viaris urbans.

Inventari 2025

Epígraf	Núm Inventari	Nom del carrer	Ús	Qu Urb	Sup Total	Valor Inventari
I.1.b.	4137	c. de Virgili	viari	a-1	574,05	20.700,24 €
I.1.b.	4145	c. dels Vosges	viari	a-1	70,16	1.728,74 €
I.1.b.	4147	c. de Walter Benjamín	viari	a-1	6.439,26	325.118,23 €
I.1.b.	4151	c. del Xaloc	viari	a-1	1.834,53	93.965,40 €
I.1.b.	4153	pl. de Xavier Sanahuja	viari	a-1	1.242,63	38.050,54 €
I.1.b.	4156	c. de Xipre	viari	a-1	1.215,59	72.935,40 €
I.1.b.	4157	pl. dels Xiprers	viari	2-1	1.619,11	28.206,82 €
I.1.b.	4165	rda. de Zamenhof	viari	a-1	4.327,79	257.503,50 €
I.1.b.	4173	c. de Zurbano	viari	a-1	869,42	53.319,97 €
I.1.b.	4177	c. de Zuric	viari	a-1	8.114,75	199.947,44 €
I.1.b.	6027	camí de Can Casamada	viari	a-1	964,41	13.906,79 €
I.1.b.	6040	camí de la Fàbrica Castelló	viari	a-1	13,80	199,00 €
I.1.b.	6048	camí de la Font	viari	a-1	2.437,71	35.151,78 €
I.1.b.	6084	camí del Molí de l'Amat	viari	a-1	714,25	10.299,48 €
I.1.b.	6115	camí del Rec Monar	viari	a-1	402,14	5.798,86 €
I.1.b.	6116	camí de Ripollet a Castellar	viari	a-1	5.124,08	110.885,09 €
I.1.b.	6396	ctra. de Granollers C-155	viari	A-1	5.246,89	78.860,76 €
I.1.b.	6410	ctra. de Sabadell a Badia	viari	A-1	25.548,26	368.405,90 €
I.1.b.	6500	Colònia Sangés	viari	a-1	1.190,65	17.169,17 €
I.1.b.	6509	enllaç Autopista A-18 amb la N-150	viari	A-1	5.171,07	218.581,12 €

I.1.b. ÚS PÚBLIC. Viaris urbans.

Inventari 2025

Epígraf	Núm Inventari	Nom del carrer	Ús	Qu Urb	Sup Total	Valor Inventari
I.1.b.	9001	rda. Oest	viari	A-1	62.177,40	2.242.117,04 €
I.1.b.	9002	ptge. innominat (c. de Banyoles-pl.Cristobal Ramos)	viari	a-1	145,78	3.154,68 €
I.1.b.	9003	ptge. entre c. Riera Villaret i c. Major	viari	a-1	184,07	15.355,64 €
I.1.b.	9004	pg. de Pedro Martínez (paral·lel c. Susqueda) perllongació Mas Bayo	viari	A-1	9.526,09	206.144,59 €
I.1.b.	9005	c. entre c.Arimon i c. Brujas	viari	a-1	188,12	11.531,76 €
I.1.b.	9006	vial accés Parc de les Clotes	viari	a-1	19,50	480,48 €
I.1.b.	9008	camí del Molí d'en Galí	viari	a-1	3.681,18	53.082,62 €
I.1.b.	9009	c. Innominat (accès Punt blau - Hidexsa)	viari	a-1	4.329,40	62.445,19 €
I.1.b.	9012	Innominat pg. del Ripoll	viari	a-1	11.446,65	166.741,92 €
I.1.b.	9013	c. Innominat (tocant terme municipal Barberà del Vallès)	viari	A-1	287,26	13.251,32 €
I.1.b.	9015	c. Innominat (darrera c. Carançà)	viari	a-1	454,39	9.833,00 €
I.1.b.	9018	c. U-3 de Can Gambús - rda. Oest	viari	A-1	187.395,52	6.757.482,45 €
I.1.b.	9020	c. Innominat (ctra. Prats / bda. Molí d'en Font)	viari	a-1	20.957,63	302.209,02 €
I.1.b.	9022	c. Innominat (riu Ripoll / estació de bombeig)	viari	a-1	1.718,13	37.163,15 €
I.1.b.	9023	c. Innominat (paral·lel Bassa i riu Ripoll)	viari	a-1	1.495,82	32.354,59 €
I.1.b.	9024	c. Innominat (futura rda. Est)	viari	A-1	41.706,78	797.523,08 €
I.1.b.	9025	c. Innominat (paral·lel c. Sagunt)	viari	a-1	688,44	13.445,23 €
I.1.b.	9026	c. Innominat (paral·lel a c. Boccaccio)	viari	A-1	1.912,99	89.680,97 €
I.1.b.	9027	c. Innominat (paral·lel a c. Uruguai)	viari	a-1	5.573,83	261.301,14 €
I.1.b.	9028	c. Innominat (adjacent a la pl. de les Ordidores)	viari	a-1	674,70	22.305,58 €

I.1.b. ÚS PÚBLIC. Viaris urbans.

Inventari 2025

Epígraf	Núm Inventari	Nom del carrer	Ús	Qu Urb	Sup Total	Valor Inventari
I.1.b.	9029	c. Innominat (paral·lel via Alexandra)	viari	a-1	6.854,23	300.695,07 €
I.1.b.	9031	c. Innominat (viari adjacent al torrent de Colobrers)	viari	a-1	1.103,60	15.913,91 €
I.1.b.	9032	c. Innominat (paral·lel c. Lles)	viari	a-1	3.518,91	103.631,89 €
I.1.b.	9033	c. Innominat (continuació c. Budapest)	viari	a-1	2.610,90	76.891,01 €
I.1.b.	9034	ctra. de Caldes C-1413 i C-1413a	viari	A-1	2.799,73	80.730,10 €
I.1.b.	9035	Tots els viaris locals interiors de Sant Pau de Riu-sec	viari	a-1	68.999,67	994.975,24 €
I.1.b.	9036	c. Innominat (al costat de l' horta vella del Ripoll)	viari	a-1	4.046,25	58.346,93 €
I.1.b.	9037	c. Innominat (paral·lel al c. Antoni Forrellad)	viari	a-1	2.313,82	91.789,24 €
I.1.b.	9038	Gran via	viari	A-1	1,00	3.643.332,98 €
I.1.b.	9039	camí de l'Horta d'Arraona	viari	a-1	0,00	0,00 €
I.1.b.	9040	camí de Can Déu	viari	a-1	7,03	152,13 €
I.1.b.	9041	Tots els viaris locals interiors de la Roureda	viari	a-1	7.759,00	228.499,91 €
				Total	2.465.890,71	125.137.313,73 €

Baixes

I.1.b. ÚS PÚBLIC. Viaris urbans. ***Baixes. Inventari 2025***

Epígraf	Núm Inventari	Nom del carrer	Observacions	Ús	Qu Urb	SupTotal	Valor Inventari
I.1.b.	9027	c. Innominat (paral·lel a c. Uruguai)		viari	a-1	5.573,83	261.301,14 €
			2025: Baixa per ajustament de planejament per canvi de qualificacions				
					Total	5.573,83	261.301,14 €

Altes

I.1.b. ÚS PÚBLIC. Viaris urbans. *Altes. Inventari 2025*

Epígraf	Núm Inventari	Nom del carrer	Observacions	Ús	Qu Urb	Sup Alta	Valor Inventari
I.1.b.	1	c. de l'Abat Escarré		viari	a-1		93.392,56 €
			2025: Obres substitució fanals.				
I.1.b.	13	pl. de les Acàcies		viari	2-1		25.447,51 €
			2025: Estudi i geotècnic plaça.				
I.1.b.	16	pl. d'Alfons Cabané		viari	a-1	167,00	9.635,90 €
			2025: Alta per revisió d'inventari				
I.1.b.	22	rtda. de l'advocacia del torn d'ofici		viari	a-1	1.657,00	54.788,69 €
			2025: Alta per revisió d'inventari				
I.1.b.	61	avda. de l'Alcalde Crespi		viari	a-1		37.433,20 €
			2025: Obres arbrat.				
I.1.b.	73	c. de l'Alcalde Ribé		viari	A-1		12.100,00 €
			2025: Projecte reforma. 2023: Regularització a GPA.				
I.1.b.	85	c. d'Alcoi		viari	2-4	164,00	1.807,41 €
			2025: Alta Expropiació E-127 URB/2021/140				
I.1.b.	389	ctra. de Barcelona		viari	A-1	9,85	325,64 €
			2025: Alta cessió vial URB/2024/105 i revisió finques. 2019: Alta de la CV-32				
I.1.b.	469	c. de Berguedà		viari	a-1	2,68	87,74 €
			2025: Alta per revisió d'inventari del CV-51.				
I.1.b.	705	pg. de Can Feu		viari	a-1	2.474,62	108.647,89 €
			2025: Alta FGC PAT/2024/122 i alta cessió vial URB/2023/250.				
I.1.b.	735	camí de Can Quadres		viari	a-1		4.402,07 €
			2025: Projecte barana. 2023: Regularització de la finca registral.				

I.1.b. ÚS PÚBLIC. Viaris urbans. *Altes. Inventari 2025*

Epígraf	Núm Inventari	Nom del carrer	Observacions	Ús	Qu Urb	Sup Alta	Valor Inventari
I.1.b	865	c. de Cèsar Torras		viari	a-1	26,00	1.119,13 €
			2025: Alta FGC PAT/2024/122 i canvis de planejament.				
I.1.b.	893	c. de Clavé		viari	a-1	60,00	3.698,23 €
			2025: alta per canvis de planejament				
I.1.b.	977	avda. de la Concòrdia		viari	a-1		92.269,57 €
			2025: Obres arbrat.				
I.1.b.	1081	c. de Damià Forment		viari	a-1	174,03	7.634,70 €
			2025: Alta cessió vial URB/2023/250				
I.1.b.	1101	c. de Diego de Almagro		viari	a-1		643.331,27 €
			2025: Obres entorn mercat. 2023: Regularització a GPA.				
I.1.b.	1317	pg. d'Espronceda		viari	a-1		572,48 €
			2025: Projecte barana. 2023: Regularització a valor de GPA per obres dels d				
I.1.b.	1357	c. de Fatjó		viari	a-1	79,00	2.627,94 €
			2025: Alta cessió vial URB/2024/105				
I.1.b.	1529	c. del Forn		viari	a-1		67.516,23 €
			2025: Obres remodelació enllumenat.				
I.1.b.	1585	c. de Fraser Lawton		viari	a-1	49,00	2.161,04 €
			2025: Alta FGC PAT/2024/122 i canvis de planejament				
I.1.b.	1587	ptge. de Fraser Lawton		viari	a-1	562,00	24.652,31 €
			2025. Alta FGC PAT/2024/122 i canvis de planejament				
I.1.b.	1633	c. de Gambús		viari	a-1		42.892,49 €
			2025: Obres substitució fanals.				

I.1.b. ÚS PÚBLIC. Viaris urbans. *Altes. Inventari 2025*

Epígraf	Núm Inventari	Nom del carrer	Observacions	Ús	Qu Urb	Sup Alta	Valor Inventari
I.1.b.	1697	c. de Girona		viari	a-1		17.011,34 €
			2023:Revisió i incorporació AC-331 i SR-176				
I.1.b.	1781	ptge. de Guanta		viari. Casa en p	a-1		30.731,93 €
			2025: Projecte enderroc. 2015: Mod.superfície (abans 1.762,99m²) i valor (5				
I.1.b.	1829	rbla. d' Ibèria		viari	A-1	1.385,00	78.888,95 €
			2025: Alta URB/2024/229, Alta FGC PAT/2024/122 i obres arbrat. 2024:Alta				
I.1.b.	2001	c. de Josep Comas		viari	a-1		6.035,38 €
			2025: Obres substitució fanals. 2023: Regularització a GPA.				
I.1.b.	2027	pl. de Josep Rosas		viari	a-1	4,00	144,24 €
			2025: Alta per revisió d'inventari				
I.1.b.	2193	c. de Lluís Dalmau		viari	a-1	115,39	10.971,28 €
			2025: Alta URB/2022/46 i revisió finques.				
I.1.b.	2237	c. de Lucà		viari	a-1	478,00	15.787,80 €
			2025: Alta per revisió d'inventari				
I.1.b.	2511	pl. del Mil·lenari,		viari	a-1	2.202,00	96.580,68 €
			2025: Alta FGC PAT/2024/122. 2021: Alta Expropiació E-129				
I.1.b.	2539	camí del Molí de l'Amat		viari	a-1	2.890,00	41.678,41 €
			2025: Alta per revisió d'inventari				
I.1.b.	2549	ctra. de Molins de Rei		viari	a-1	5,92	277,53 €
			2025: Alta cessió URB/2024/150. 2023: Regularització a GPA. 2022: Regula				
I.1.b.	2905	c. de Pau Claris		viari	a-1	270,00	12.658,54 €
			2025: Alta URB/2024/229 / 2024: Alta URB/2023/207 / 2024: Regularització				

I.1.b. ÚS PÚBLIC. Viaris urbans. *Altes. Inventari 2025*

Epígraf	Núm Inventari	Nom del carrer	Observacions	Ús	Qu Urb	Sup Alta	Valor Inventari
I.1.b.	2921	rda. de Pau Vila		viari	a-1		1.207,82 €
			2025: Obres substitució fanals. 2023: Regularització a GPA,				
I.1.b.	3045	c. dels Pirineus		viari	a-1	421,00	21.238,62 €
			2025: Alta per revisió d'inventari				
I.1.b.	3081	c. de Plutarc		viari	a-1	660,00	21.819,60 €
			2025: Alta per revisió d'inventari				
I.1.b.	3097	pl. dels Pollancres		viari	2-1		9.953,33 €
			2025: Obres substitució fanals.				
I.1.b.	3101	rda. de Ponent		viari	A-1		28.365,79 €
			2025: Obres arbrat. 2023: Regularització a GPA.				
I.1.b.	3175	c. de Prudenci Bertrana		viari	a-1	1.956,00	77.589,76 €
			2025: Alta per revisió d'inventari				
I.1.b.	3317	c. de la Riera Baixa		viari	a-1	9,92	500,86 €
			2025: Alta cessió sistema URB/2023/245.				
I.1.b.	3369	c. de Roger de Flor		viari	a-1		84.276,53 €
			2025: Obres substitució fanals. 2023: Alta CS-344.				
I.1.b.	3537	ptge. de Santa Perpètua		viari	a-1	8,11	268,12 €
			2025: Alta cessió vial URB/2025/45.				
I.1.b.	3549	pg. de Sant Bernat		viari	a-1		24.877,03 €
			2025: Obres arbrat.				
I.1.b.	3585	c. de Santiago Rusiñol		viari	a-1	26,00	857,58 €
			2025: Alta PAT/2024/127				

I.1.b. ÚS PÚBLIC. Viaris urbans. *Altes. Inventari 2025*

Epígraf	Núm Inventari	Nom del carrer	Observacions	Ús	Qu Urb	Sup Alta	Valor Inventari
I.1.b.	3621	c. de Sant Jordi		viari	a-1	184,00	8.614,20 €
			2025: Alta per revisió d'inventari				
I.1.b.	3725	c. de Sau		viari	a-1		7.080,70 €
			2025: Projecte barana. 2023: Revisió per canvis de planejament per dissoluc				
I.1.b.	3773	c. de Socrates		viari	a-1	2.571,00	84.997,26 €
			2025: Alta per revisió d'inventari				
I.1.b.	3777	c. del Sol		viari	a-1	153,00	9.353,15 €
			2025: Alta URB/2023/229				
I.1.b.	3865	ctra. de Terrassa		viari	A-1		183.315,27 €
			2025: Obres arbrat. 2024: Alta de la cessió URB/2023/1.				
I.1.b.	4165	rda. de Zamenhof		viari	a-1		17.663,17 €
			2025: Obres de remodelació enllumenat.				
I.1.b.	9003	ptge. entre c. Riera Villaret i c. Major		viari	a-1	68,25	12.560,95 €
			2025: Alta de URB/2022/81, URB/2024/253 i URB/2023/245. 2019: Alta de la				
I.1.b.	9038	Gran via		viari	A-1		97.635,50 €
			2025: Obres arbrat.				
					Total	18.832,77	2.239.485,32 €

I. 1.c Vials no urbans

Inventari

I.1.c. ÚS PÚBLIC. Vials no urbans. ***Inventari 2025***

Codi	Denominació	Superfície
070	Zona Can Llong *	440,00
B001	Camí de Ripollet a Castellar	9.750,00
B002	Camí de la Torre del Canonge i Camí de Can Vilar	12.000,00
B003	Corrals Nous (Tints Alavedra) *	750,00
B006	camí de Santiga	2.610,00
B007	Camí moli d'en Fontanet *	4.600,00
B008	Camí Vell de Polinyà	4.550,00
B010	Ctra. de Caldes / Molí Xic (Horta Vella) *	750,00
B012	Granja del Pas	8.000,00
B013	Camí Vell de Terrassa a Barcelona	3.600,00
B018	Molí d'en Gali *	3.120,00
B019	Can Pages *	1.250,00
B020	Jonqueres / Molí d'en Font *	4.500,00
B021	Jonqueres / Molí d'en Font *	1.080,00
B022	Camí de Mas Canals	12.250,00
B023	Jonqueres *	1.250,00
B025	CP Maragall (Can Puiggener) *	600,00
B026	Camí de Berardo	4.050,00
B030	Camí de la Serra de Pedralba	5.600,00
B031	a la "lletera" *	480,00
B032	Camí de Can Gambús	750,00
B033	a la depuradora Sant Pau*	1.800,00
B034	Camí de Sabadell a Sant Cugat	750,00
B035	Camí de Sant Cugat	1.400,00
C001	Camí de Can Vilar i Camí de la Torre del Canonge i Can Vilar	4.500,00
C002	Togores / Can Moragas *	1.650,00
C016	Camí als Corrals Vells *	1.225,00
C017	Can Puiggener *	1.200,00
C020	Camí a Can Martinez *	875,00
C021	Can Puiggener *	600,00
C022	Can Puiggener	675,00
C023	a la cruïlla Ctra.. Granollers / Salut *	625,00
C025	a les cruïlles Ctra. Granollers / Salut *	940,00
C026	a la cruïlla Ctra. Granollers / Salut *	200,00
C027	Camí de Ripollet a Castellar	1.050,00
C028	Costes Bessones *	2.500,00
C030	Camí de Sant Nicolau	1.110,00
C032	Camí de Can Mimo (*)	2.910,00

I.1.c. ÚS PÚBLIC. Vials no urbans. ***Inventari 2025***

Codi	Denominació	Superfície
C037	C37	250,00
C040	Camí de la Serra de Santiga	1.875,00
C041	sota Ctra. Torreromeu *	550,00
C043	Camí de Can Lletget	3.375,00
C045	Horts VIMUSA *	140,00
C047	Camí de Ripollet a Castellar	1.400,00
C048	Horts de Sant Oleguer *	800,00
C052	a Can Moragas *	1.500,00
C054	Cami de Can Deu * Sant Julià	675,00
C055	Cap al Rieral (des de M. Mornau) *	3.750,00
C061	Camí de Ca N'Ustrell	2.875,00
C062	Torrent Sobarber / Romera *	2.500,00
C063	Camí de Ca N'Ustrell * Mas Canals	2.125,00
C065	Sobarber / Villa Maria *	625,00
C066	Mas Canals / Can Trepat *	330,00
C067	Sobarber / Villa Maria*	250,00
C069	Camí de Can Llonh	1.440,00
C071	Zona Can Llong *	2.610,00
C074	Camí de Can Rull	1.880,00
C075	Castellarnau *	1.350,00
C076	Zona Castellarnau *	600,00
C077	Camí de Can Berardo	2.400,00
C078	Castellarnau / Mancomunitat *	950,00
C079	Camí de Can Berardo	1.800,00
C080	C80	1.550,00
C081	c81	255,00
C082	Camí de Sant Quirze	2.500,00
C083	Zona Cal Carrillaire *	1.125,00
C084	Zona Can Carrillaire *	300,00
C086	Cami de Can Gambús	1.425,00
C087	Cami de Can Gambus	900,00
C088	Camí de la Serra de Can Gambús	2.425,00
C089	Camí de Barberà	1.500,00
D001	Camí de Can Torrens	2.500,00
D006	Camí a Can Vilar *	1.040,00
D011	D11	340,00
D027	Camí de la Torre del Canonge, Togores i Can Vilar	900,00
D035	Camí de la Torre del Canonge	2.530,00

I.1.c. ÚS PÚBLIC. Vials no urbans. ***Inventari 2025***

Codi	Denominació	Superfície
D036	Camí de Can Vilar i Can Casamada	4.600,00
D039	D39	700,00
D044	Camí de Ca N'Alzina	700,00
D045	Cementiri *	440,00
D047	Pineda La Salut *	300,00
D048	Pineda La Salut / Ctra. Granollers *	300,00
D049	D49	440,00
D050	Parc La Salut / Ctra. Granollers *	144,00
D051	Inici riu Tort *	300,00
D053	Zona Sant Nicolau *	740,00
D061	Horta Romeu *	150,00
D064	Continuació camí Molí d'en Fontanet (B-7) *	200,00
D065	Camí de Fado Nou * Vell	3.940,00
D067	Horta Romeu *	1.440,00
D069	Zona de Can Roqueta *	440,00
D071	Zona Ripoll / Can Roqueta *	1.550,00
D073	Camí de Can Bordoll	1.800,00
D078	Camí de Santa Perpetua	700,00
D080	Can Rimblas *	1.144,00
D081	Camí de Barberà a la fàbrica Cuadras	500,00
D082	Camí del Molí d'en Gali	440,00
D083	Can Rimblas / Ctra. Mollet *	900,00
D091	Camí de Barberà	375,00
D098	Camí de Ribatallada	600,00
D100	Camí de Ribatallada * Font teules / Sant Julià	400,00
D103	Ripoll / límit t. Castellar *	500,00
D105	Zona Ca n'Argelaguet *	2.500,00
D110	Horts Can Deu / Ripoll *	100,00
D113	Ripoll / sota Indexa SA *	300,00
D115	Horts Can Deu / Ripoll *	40,00
D116	Horts Ripoll sota Indexa SA	400,00
D117	Camí de Ca n'Ustrell	1.240,00
D124	Camí de Can Bonvilà	500,00
D126	a Molí Mornau *	1.105,00
D127	Camí de la pujada del Feu	740,00
D130	Torrent Sobarber *	1.740,00
D131	Horts Barata *	1.300,00
D132	Bonavista *	150,00

I.1.c. ÚS PÚBLIC. Vials no urbans. *Inventari 2025*

Codi	Denominació	Superfície
D133	a Ca n'Ortulo *	600,00
D135	Jonqueres *	300,00
D136	Jonqueres *	500,00
D137	Roureda *	1.500,00
D138	Roureda *	630,00
D139	Torrebonica *	450,00
D140	Castellarnau / limit Terrassa *	1.400,00
D141	d141	330,00
D142	Castellarnau cap a Terrassa *	330,00
D143	Castellarnau cap a Terrassa *	300,00
D144	Castellarnau cap a Terrassa *	750,00
D146	Zona Turó Berardo *	225,00
D148	Zona Turo Berardo / Castellarnau *	360,00
D150	Zona Turo Berardo / Castellarnau *	400,00
D154	Darrera C. Joan *	740,00
D156	RENFE / Can Prunera *	140,00
D157	Can Gambús / Mancomunitat *	1.500,00
D159	Zones Can Gambús *	700,00
D160	D160	200,00
D169	Zona Can Gambus / Barbisa *	1.040,00
D170	Zones Els Merinals *	440,00
D171	D171	240,00
D172	Camí de Can Molins * Zona Sant Pau	225,00
	Total superfície	208.488,00

I. 1.d Altres béns d'ús públic.

Inventari

I.1.d. ÚS PÚBLIC. Altres béns d'ús públic. *Inventari 2025*

Epígraf	Dte	Núm Inventari	Adreça	Nom del bé	QuaUrb	Superfície	Valor
I.1.d.	1	002	curs riu Ripoll districte 1	curs riu Ripoll districte 1	D-6	20.904,77	74.171,68 €
I.1.d.	2	006	curs riu Ripoll districte 2	curs riu Ripoll districte 2	D-6	24.581,28	147.733,49 €
I.1.d.	2	007	torrent de Colobrers	torrent de Colobrers	D-6	182,21	1.095,08 €
I.1.d.	3	001	curs riu Ripoll districte 3	curs riu Ripoll districte 3	D-6	21.004,31	126.235,90 €
I.1.d.	3	008	ferroviari RENFE nord	ferroviari RENFE nord	A-2	300,39	7.401,61 €
I.1.d.	3	009	reserva d'equipament ferroviari	reserva d'equipament ferroviari	A-2	1.162,28	122,61 €
I.1.d.	6	010	curs riu Riu Sec	curs riu Riu Sec	D-6	37.791,14	544.948,23 €
I.1.d.	6	011	torrent de Sant Pau Riu Sec	torrent de Sant Pau Riu Sec	D-6	26.123,80	376.705,19 €
I.1.d.	7	004	curs riu Ripoll districte 7	curs riu Ripoll districte 7	D-6	5.364,92	10.816,55 €

I.1.d. ÚS PÚBLIC. Altres béns d'ús públic. ***Inventari 2025***

Epígraf	Dte	Núm Inventari	Adreça	Nom del bé	QuaUrb	Superfície	Valor
					Total	137.415,10	1.289.230,34 €

Baixes

I.1.d. ÚS PÚBLIC. Altres béns d'ús públic. ***Baixes. Inventari 2025***

Epígraf	Dte	Núm Inventari	Adreça	Nom del bé	Observacions	QuaUrb	Superfície	Valor
						TOTAL	0,00	0,00 €

Altes

I.1.d. ÚS PÚBLIC. Altres béns d'ús públic. *Altes. Inventari 2025*

Epígraf	Dte	Núm Inventari	Adreça	Nom del bé	Observacions	QuaUrb	Superfície	Valor
I.1.d.	1	002	curs riu Ripoll districte 1			D-6	1.220,00	13.424,41 €
				curs riu Ripoll districte 1	2025: AltaExpropiació E-127 URB/2021/140			
						TOTAL	1.220,00	13.424,41 €

I. 2. Servei públic

I. 2.a Immobles

Inventari

I.2.a. SERVEI PÚBLIC. Immobles. *Inventari 2025*

Epígraf	Dte	Núm Inventari	Adreça	Nom del Bé	QuaUrb	Superfície	Valor Inventari
I.2.a	0	161	ctra. Nacional 150, Km 15 (aprox) paratge de Can Barba (Terrassa)	Mercat Mancomunitat Sabadell - Terrassa, CIFO	MO Terra	97.826,64	4.680.424,47 €
I.2.a	1	001	c. Llobet,77 / c. de les Paus, 71	CEIP Enric Casassas	c-1	1.079,36	859.818,90 €
I.2.a	1	002	c. de les Paus, 35 bis / c. Font Nova, 36	Safareigs municipals	c-3	292,09	74.941,00 €
I.2.a	1	003	c. de Valentí Almirall, 40-76 / pg. de cal Jepó, 1-5 / c. del Mirador, 4-1	CEIP Catalunya / IES Vallès	c-1	14.764,14	1.176.377,28 €
I.2.a	1	004	c. del Doctor Puig, 16	Museu d'Art (Casa Turull)	c-7	1.112,09	880.741,17 €
I.2.a	1	005	c. de l' Estrella, 110	Terreny antic edifici La Obrera	c-2	488,55	303.629,04 €
I.2.a	1	006	c. de Colom, 2	Mercat Central	c-8	4.373,77	4.127.240,38 €
I.2.a	1	007	c. de Sant Antoni, 13	Museu d'Història	c-7	740,15	641.041,86 €
I.2.a	1	008	c. de l'Illa, 10	Antic CEIP Sant Gregori	c-1	716,44	420.922,64 €
I.2.a	1	009	c. de l' Estació, 28 / pl. de Frederic Mompou, 1	Gimnàs Municipal de Sabadell	c-4	2.007,62	1.071.457,40 €
I.2.a	1	010	Plaça del Gas, 2	Salut i Laboratori Municipal	c-5	234,75	410.353,10 €
I.2.a	1	011	pl.del Gas, 1 / c. de Joan Maragall, 3-7	Casa Grau - Casa Marcet	c-5	342,18	382.343,49 €

I.2.a. SERVEI PÚBLIC. Immobles. *Inventari 2025*

Epígraf	Dte	Núm Inventari	Adreça	Nom del Bé	QuaUrb	Superfície	Valor Inventari
I.2.a	1	014	pl. de Sant Roc, 10-11		1-2	244,60	618.654,59 €
				Ateneu			
I.2.a	1	015	pl. de Sant Roc, 12-13-14		1-2	223,69	556.293,36 €
				Cultura			
I.2.a	1	016	ptge. d'en Clavé, 4-12		c-4	1.978,85	554.009,41 €
				reserva equipament esportiu			
I.2.a	1	017	c. de l'Estrella, 25 - 31		c-1	521,90	489.763,46 €
				CEIP Centre - La Trama			
I.2.a	1	018	pl. Sant Roc, 1		C-5	830,67	1.993.404,10 €
				Casa Consistorial. Antics Escolapis			
I.2.a	1	019	c. de Sant Pau, 4 i 8		c-7	823,12	8.901.161,53 €
				Teatre Principal			
I.2.a	1	020	c. del Sol, 1 plantes 3, 4, 5, 6		1-2	2.021,78	2.054.208,38 €
				Àrea d'Urbanisme			
I.2.a	1	021	Rambla, 22, 1r i 2n		1-2	438,72	405.023,67 €
				Serveis Personals. Salut			
I.2.a	1	022	c. de les Tres Creus, 12 - 62		c-7	1.289,12	2.050.901,69 €
				Teatre municipal La Farandula			
I.2.a	1	023	c. de les Tres Creus 219 - c. Bonavista 71		C-1	10.404,75	1.851.343,16 €
				Zona Universitària			
I.2.a	1	024	c. de Sant Pau, 34-36		c-2	396,47	490.454,71 €
				Casa Manau			
I.2.a	1	025	c. Jardí, 4		c-1	520,79	668.650,90 €
				Escola municipal de música			

I.2.a. SERVEI PÚBLIC. Immobles. *Inventari 2025*

Epígraf	Dte	Núm Inventari	Adreça	Nom del Bé	QuaUrb	Superfície	Valor Inventari
I.2.a	1	026	Rambla, 67-71	Casal Pere Quart	c-7	1.018,14	720.054,74 €
I.2.a	1	027	c. de Montserrat, 7 / c. Sol, 103-119 / c. Alemanya, 4B-6	Vapor Pissit	c-7	2.584,33	2.654.179,88 €
I.2.a	1	028	c. de Sant Oleguer, 75	Conservatori Municipal de música	c-1	579,06	936.975,23 €
I.2.a	1	029	c. de Sallarés i Pla, 160	CEIP Joanot Alisanda	c-1	6.509,97	3.559.089,68 €
I.2.a	1	030	pl. de Sant Joan, 1A	Centre activitats Gent Gran / antic Mercat Sant Joan	c-3	1.687,40	757.595,81 €
I.2.a	1	031	c. de Ferran Casablancas, 13-141 / c. de Cervantes, 87	CEIP Miquel Marti i Pol	c-1	6.393,97	4.164.389,74 €
I.2.a	1	032	c. de Sol i Padrís, 59	Pavelló Municipal d'Esports	C-4	6.907,67	2.513.694,18 €
I.2.a	1	034	c. de la Indústria, 34	Casa Ponsà. Arxiu municipal	c-7	826,38	736.366,47 €
I.2.a	1	035	c. de Sol i Padrís, 93	Centre civic Sant Oleguer	c-3	3.793,83	5.846.035,19 €
I.2.a	1	036	camí de Can Quadres, 179	Complex Sant Oleguer, Parc recreatiu Sabadell "La Bassa" i molí de Sant Oleg	C-10	121.048,44	17.275.706,75 €
I.2.a	1	037	rda. de Bellesguard, 43	Escola bressol Joaquim Blume - Sant Oleguer	c-1	3.258,30	2.358.760,09 €
I.2.a	1	038	rda. de Bellesguard, 35	CEIP Joaquim Blume	c-1	8.338,28	3.486.484,02 €

I.2.a. SERVEI PÚBLIC. Immobles. *Inventari 2025*

Epígraf	Dte	Núm Inventari	Adreça	Nom del Bé	QuaUrb	Superfície	Valor Inventari
I.2.a	1	039	rda. de Bellesguard, 13 - 25		C-4	24.787,90	1.302.703,09 €
				Piscines municipals Joan Serra			
I.2.a	1	041	c. de l' Estació, 21-67 / pl. d'Antoni Llonch, 1		B-3	5.829,04	267.522,78 €
				Estació d'autobusos - antiga estació Renfe			
I.2.a	1	042	c. de Vidal, 118-126		b-3	242,24	89.033,30 €
				Reserva infraestructura de serveis			
I.2.a	1	162	Racó del Campanar		c-9	71,07	308.070,44 €
				Campanar de Sant Félix			
I.2.a	1	172	c. de Felix Amat,128 / c. Blasco de Garay, 90-96		c-1	1.436,24	226.123,74 €
				Reserva equipament educatiu			
I.2.a	1	176	c. de Doctor Puig, 18		c-0	487,77	547.871,23 €
				Ràdio Sabadell			
I.2.a	1	177	c. de Turull, 5		c-0	503,38	69.084,21 €
				Reserva d'equipament local			
I.2.a	1	182	c. de les Tres Creus, 127-129		c-7	2.124,93	1.539.164,98 €
				Biblioteca municipal Vapor Badia			
I.2.a	1	187	pl. de l'Imperial, 4 / c. Félix Amat, 2-4		c-7	1.412,74	433.367,10 €
				Complex cinema Saló Imperial			
I.2.a	1	190	c. de la Indústria, 8-10		c-5	642,10	1.523.205,53 €
				Despatx Lluch. Oficina atenció ciutadana			
I.2.a	1	191	c. de Xaloc, 29 / rda. Orient, 73		C-2	564,22	65.367,24 €
				Tanatori municipal			
I.2.a	1	192	c. de Daoiz, 6 / pg. de Rubio i Ors, 109-131 / c. d'Agustina d'Aragó, 4		c-2	2.359,84	303.426,21 €
				Reserva d'equipament			

I.2.a. SERVEI PÚBLIC. Immobles. *Inventari 2025*

Epígraf	Dte	Núm Inventari	Adreça	Nom del Bé	QuaUrb	Superfície	Valor Inventari
I.2.a	1	193	c. del Pedregar, 7-13	Casa Duran	c-9	1.111,32	1.841.218,50 €
I.2.a	1	194	c. de Fra Luis de León, 208-212	Reserva d'equipament educatiu	c-1	2.475,14	183.982,67 €
I.2.a	1	195	c. de Blasco de Garay, 19	Vapor Codina - Joventut	c-5	639,42	1.682.085,61 €
I.2.a	1	196	c. de Narcís Giralt,74	Serveis Generals	c-5	895,72	1.944.243,13 €
I.2.a	1	197	c. de l'Estrella, 3-11 / c. de la Unió, 16-22	Escola La Trama	c-1	1.233,28	1.494.549,19 €
I.2.a	1	218	c. dels Emprius, 7-11	Local Consell de Joves	C-1	641,91	892.279,41 €
I.2.a	1	221	c. de Borrell, 31-35	Reserva equipament sanitari assistencial	c-2	1.980,72	118.200,00 €
I.2.a.	1	237	c. del Doctor Roges, 35	Reserva equipament sanitari assistencial	c-2	206,64	484.450,76 €
I.2.a.	1	239	c. de Duran i Sors, 48-88 / c. Sant Pau, 104 / c. Ferran Casablancas,	Escola bressol Centre - antic vapor Buxeda nou	c-1	3.242,35	2.261.888,15 €
I.2.a	1	243	c. de Sant Joan, 24 / c. Borriana, 17	Oficines municipals	c-5	322,18	968.045,19 €
I.2.a.	1	244	c. de Sant Pau, 55	Magatzem de material d'oficina (compres)	1-1	224,21	259.500,00 €
I.2.a.	1	246	c. de Sol i Padris, 56 bxs i 1r (50-58) / c. Sallares i Marra, 88-94	Complex Sant Oleguer / Casal d'Avis i Centre de dia	e-1	1.493,73	1.838.152,04 €

I.2.a. SERVEI PÚBLIC. Immobles. *Inventari 2025*

Epígraf	Dte	Núm Inventari	Adreça	Nom del Bé	QuaUrb	Superfície	Valor Inventari
I.2.a.	1	261	pl. de Sant Salvador, 10		C-1	14,36	3.376,47 €
				Reserva equipament educatiu			
I.2.a.	1	263	c. de Covadonga, 370 - 380 bxs 3 i 4		1-9	357,66	433.147,74 €
				Locals plaça Sardana			
I.2.a.	1	278	pl. del Vallès, 1		c-3	980,89	346.686,13 €
				Antiga escola Santa Gemma			
I.2.a.	1	291	c. de Vidal, 22-48 cantonada amb Quevedo		c-0	621,85	29.152,33 €
				Plaça sud de l'Artèxtil			
I.2.a.	1	292	avinguda d'Ègara, 18B		c-4	4.908,32	1.662.334,64 €
				Piscina del barri de Sant Oleguer			
I.2.a.	1	295	c. de Parellada, 20-42		c-3	985,00	1.609.140,86 €
				Reserva c-3			
I.2.a.	1	296	c. de Colom, 57		c-7	1.432,00	1.505.890,71 €
				Fabrica Cascón			
I.2.a.	1	303	c. d'Emprius, 17-23		C-1	53,00	12.450,13 €
				Reserva c-1			
I.2.a	2	043	pl. del Primer de Maig, 1 / c. d'Archidona, 3		c-3	5.945,78	1.973.547,80 €
				Centre Cívic / Biblioteca / poliesportiu municipal Can Puiggener			
I.2.a	2	044	ctra. de Prats de Lluçanès, Km. 2		c-1	1.169,54	499.282,62 €
				Església de Sant Vicenç de Jonqueres			
I.2.a	2	045	ptge. de les Escoles, 2-16		c-1	16.324,78	627.790,72 €
				CEIP Joan Maragall			
I.2.a	2	046	c. Puig de la Creu, 15		c-4	15.103,04	3.156.647,86 €
				Camp de futbol municipal de Can Puiggener			

I.2.a. SERVEI PÚBLIC. Immobles. *Inventari 2025*

Epígraf	Dte	Núm Inventari	Adreça	Nom del Bé	QuaUrb	Superfície	Valor Inventari
I.2.a	2	047	c. Florit, 32 - 36	CEIP Alcalde Marcet	c-1	6.083,38	1.077.274,86 €
I.2.a	2	048	c. Florit, 21	Reserva d'equipament	c-0	201,18	25.366,79 €
I.2.a	2	049	ctra. de Prats, 220 - 228 / c. Batllevell, 211	Mercat Creu Alta	c-8	2.192,32	5.743.850,14 €
I.2.a	2	050	c. de Ribot i Serra, 265	Antic CEIP Creu Alta	c-5	1.629,86	581.967,38 €
I.2.a	2	051	ctra. de Prats, 52	Reserva equipament educatiu	c-1	155,00	36.433,59 €
I.2.a	2	052	ctra. de Prats, 2-44	Pavelló municipal Can Balsach / centre cívic Creu Alta	c-3 / c-4	4.978,73	7.416.769,12 €
I.2.a	2	053	c. Major, 70	Casal Creu Alta - esplai	c-0	404,18	233.804,34 €
I.2.a	2	054	c. de Pi i Margall, 17-31	Reserva d'equipament. Aparcament zona blava	c-4	2.207,08	263.192,91 €
I.2.a	2	055	c. Borras, 85-135 / c. de Pi i Margall, 28	CEIP Creu Alta. Antic Can Borras	c-1	5.765,96	861.279,38 €
I.2.a	2	056	c. de Sant Isidre, 140 / c. Lluís, 31	Ca l'Estruch. Centre de producció i creació Estruch	c-7	7.830,61	3.144.931,35 €
I.2.a	2	057	c. Papa Pius XI, 155-199 / c. Borràs, 136 / c. de Sant Isidre, 26	Biblioteca Creu Alta - antics safareigs	c-3	631,67	756.486,27 €
I.2.a	2	058	c. de Motllor i Pujal,33-55 / c. de Sant Maties, 6	Escola bressol Creu Alta. Antic Cervantes	c-1	1.875,29	2.072.787,93 €

I.2.a. SERVEI PÚBLIC. Immobles. *Inventari 2025*

Epígraf	Dte	Núm Inventari	Adreça	Nom del Bé	QuaUrb	Superfície	Valor Inventari
I.2.a	2	059	c. de Canonge Joncar, 56		c-1	1.185,77	743.401,30 €
				CEIP Ribatallada			
I.2.a	2	060	c. de Francesc Izard, 21		c-1	7.823,18	2.518.719,86 €
				CEIP Samuntada			
I.2.a	2	173	c. d' Agricultura, 54		c-7	1.241,47	319.020,48 €
				Magatzem museu història			
I.2.a	2	181	c. de Batllevell, 18-31		C-nt	3.956,26	9.039.155,61 €
				Caserna Guàrdia Civil (segregada part noves tecnologies III1/2284)			
I.2.a	2	183	camí del molí d'en Torrella, 26		UA-r22	6.537,26	84.309,73 €
				Molí d'en Torrella			
I.2.a	2	184	paratge "Castell d'Arrahona"		6-1	720,00	31.963,07 €
				Sist. local viari (r) i sist.general parc ecològic			
I.2.a	2	216	bda. de Can Puiggener 103-121		c-1	8.699,93	84.394,93 €
				Reserva d'equipament educatiu			
I.2.a	2	222	c. de Vilarrubias, 173		C-2	156,97	288.576,66 €
				Reserva equipament sanitàri assistèncial. Oficina igualtat.			
I.2.a.	2	230	ctra. de Prats, 498I		b-1	164,10	19.305,04 €
				Infraestructura de serveis tècnics			
I.2.a.	2	231	Riu Ripoll, 329		6-1	18,08	2.169,60 €
				Zona 6-1 vial d'accés posterior			
I.2.a.	2	245	c. del Puig de la Creu, 1 - 11		c-1	3.015,26	2.071.861,68 €
				Escola Bressol Can Puiggener			
I.2.a.	2	266	c. de Castellar del Vallès, entre 222-224 i 228-230		c-2	1.036,53	52.334,40 €
				Espais interiors Cap creu alta i casal d'avis			

I.2.a. SERVEI PÚBLIC. Immobles. *Inventari 2025*

Epígraf	Dte	Núm Inventari	Adreça	Nom del Bé	QuaUrb	Superfície	Valor Inventari
I.2.a.	2	267	riu Ripoll, 321		c-2	2.534,08	204.695,50 €
				Molí d'en Font			
I.2.a.	2	274	riu Ripoll, 187		b-1	882,52	63.153,13 €
				Caseta elevadora d'aigua al riu Ripoll			
I.2.a.	2	280	c. Roma, 6-8 / c. de Santa Eulàlia, 49, esc. A bxos. Dreta		1-6	161,90	66.655,37 €
				Local municipal			
I.2.a.	2	281	c. del Puig de la Creu, 12 bxs.-01		2-2	170,78	277.384,03 €
				Grup d'esplai La Baldufa			
I.2.a.	2	290	c. de Francesc Bellapart, 59-69		c-1	3.362,77	847.914,06 €
				Reserva equipament educatiu			
I.2.a.	2	298	c. d'Amílcar Barca, 1A		e-1	2.140,00	55.000,00 €
				Reserva e-1			
I.2.a	3	062	c. del Bosc, 1-21		c-1	3.344,91	285.563,22 €
				CEIP Can Deu (P-4 i P-5)			
I.2.a	3	063	c. del Bosc, 23		c-0	8.909,09	246.992,95 €
				Reserva d'equipament. Aparcament			
I.2.a	3	064	c. de la Prada, 35		c-1	5.879,09	1.549.311,98 €
				CEIP Can Deu			
I.2.a	3	065	c. d' Armand Obiols, 92-96 / c. Manuel de Pedrolo, 41-57 / c. Gabriel		c-0	2.602,32	257.141,14 €
				Reserva equipament			
I.2.a	3	066	c. d' Armand Obiols, 81-85 / c. de Gabriel Ferrater, 40		c-4	2.633,01	64.448,99 €
				Reserva equipament esportiu			
I.2.a	3	067	c. del Portal de la Floresta, 12-30 / pl. dels Xiprers, 10-13 / c. del Rom		c-3	2.551,25	3.281.710,76 €
				Centre cívic/ biblioteca/ Casal d'avis/ Escola d'Adults de Can Deu			

I.2.a. SERVEI PÚBLIC. Immobles. *Inventari 2025*

Epígraf	Dte	Núm Inventari	Adreça	Nom del Bé	QuaUrb	Superfície	Valor Inventari
I.2.a	3	069	c. dels Pins, 1-27	CEIP La Floresta	c-1	8.736,93	2.190.640,77 €
I.2.a	3	070	c. del Caucas, 81 - 85	Centre de dia i casal d'avis de la Planada	c-3	1.362,01	166.859,27 €
I.2.a	3	071	c. dels Urals, 61-79	Reserva equipament	c-0	3.607,88	384.998,42 €
I.2.a	3	072	c. de Lles, 6	Estació de servei	b-3	4.598,58	583.612,22 €
I.2.a	3	073	ctra. de Matadepera, davant núm. 298 a 310	Reserva equipament esportiu i lleure	C-10	9.300,35	204.529,85 €
I.2.a	3	074	c. del Puigmajor, 59-75 / rda. Rodoreda, 7-9	Poliesportiu Municipal Miguel Hernández i antiga escola Miguel Hernández	c-1	3.711,54	731.636,44 €
I.2.a	3	075	rda. de Roureda, 24	La Sala. Auditori Miguel Hernández	c-7	1.365,72	1.099.620,80 €
I.2.a	3	076	c. de Rialb,1	CEIP La Roureda	c-1	24.271,27	3.168.677,81 €
I.2.a	3	077	c. de Montblanc, 6-34 / c. Puigmal, 1-29 / c. Peguera, 7-23	CEIP Calvet d'Estrella i escola bressol Calvet d'Estrella	c-1	10.156,38	1.968.668,83 €
I.2.a	3	078	c. de la Bonaigua, s/n	Reserva equipament Sabadell Gent Gran (al costat de l'antic Nen Jesús)	c-2	735,94	31.915,43 €
I.2.a	3	079	c. de Vinhamala, 1-27 / rda. Collsalarca, 82-220 / c. Sallarès Castells,	CEIP Sant Julià	c-1	9.818,38	1.909.060,58 €
I.2.a	3	080	rda. Navacerrada, 60-92 / c. Somport, 1-29 / c. d' Alcubierre,2- 26 / c.	Biblioteca del Nord	c-7	5.300,81	4.248.020,43 €

I.2.a. SERVEI PÚBLIC. Immobles. *Inventari 2025*

Epígraf	Dte	Núm Inventari	Adreça	Nom del Bé	QuaUrb	Superfície	Valor Inventari
I.2.a	3	082	rda. de Navacerrada, 14 - 58	Poliesportiu municipal Ca N'Oriac	c-4	10.023,35	1.561.773,51 €
I.2.a	3	083	c. de Corones (davant números 9-31)	Reserva equipament educatiu	c-1	4.852,95	797.243,45 €
I.2.a	3	084	rda. de Collsalarca, 6	Camp de futbol municipal de Ca N'Oriac	c-4	11.913,46	3.599.717,29 €
I.2.a	3	085	c. d' Arousa, 2-28 / c. Garrotxa, 1-27	Centre cívic ca n'Oriac	c-3	5.314,63	1.026.675,82 €
I.2.a	3	086	c. de Balaguer, 16-52	CEIP Miquel Carreras	c-1	14.198,54	1.902.091,98 €
I.2.a	3	088	c. de Vallirana, 14-26	CEIP Torreguitart (segregació IES Agustí Serra I2a/3268)	c-1	9.557,51	1.483.631,10 €
I.2.a	3	089	ctra. de Prats, 401 / c. del Maestrat, s/n	Reserva equipament local	c-0	2.956,16	137.609,24 €
I.2.a	3	091	c. d' Ordesa, 2-18 / c. de la Font Canaleta, 43-53 / c. Noufonts, 2C	CEIP Gaudí	c-1	5.565,51	1.401.632,98 €
I.2.a	3	163	c. de Rialb, 11	Camp de Futbol La Roureda	c-4	1.509,36	2.094.410,63 €
I.2.a	3	166	c. Caucàs, 59 / c. Himalaia, 110 / c.les Palmeres, 36-70	Camp de futbol municipal la Planada-Can Deu	c-4	17.156,68	3.439.322,87 €
I.2.a	3	186	c. d'Armand Obiols, 28	Centre Cívic Sant Julià	c-3	1.312,20	299.129,68 €
I.2.a	3	201	c. de La Mola, 8-16 / c. Benavarri,7-13	Masia de ca n'Oriac	c-3	1.684,14	219.685,51 €

I.2.a. SERVEI PÚBLIC. Immobles. *Inventari 2025*

Epígraf	Dte	Núm Inventari	Adreça	Nom del Bé	QuaUrb	Superfície	Valor Inventari
I.2.a	3	203	c. de Zuric, 49-79		c-0	12.357,08	1.035.262,45 €
				Reserva d'equipament local c-0			
I.2.a	3	219	c. de la Mola, 65-71		c-1	2.107,33	1.169.065,50 €
				Reserva equipament			
I.2.a.	3	234	ctra. de Prats de Lluçanès, 899		A-1	6.760,77	82.616,37 €
				Punt Blau 1. Deixalleria			
I.2.a.	3	248	rda. de Navacerrada, 12		c-4	726,00	890.017,18 €
				Sala polivalent ca n'Oriac			
I.2.a.	3	254	ctra. de Matadepera (BV-1248 pk.2,7 al pk 3,5)		B-1	110,14	4.523,57 €
				Infraestructures de serveis tècnics			
I.2.a.	3	260	c. de Praga, 25		c-1	10.724,58	1.360.196,50 €
				Reserva equipament educatiu (23.00 i 15.04)			
I.2.a.	3	264	c. de Praga, 57		c-1	2.979,15	2.111.136,67 €
				Escola bressol Can Llong (23.02)			
I.2.a.	3	268	c. de Vallmanya, 11-13		c-1	10.933,66	508.961,87 €
				IES Agustí Serra			
I.2.a.	3	269	c. de Vallmanya, 15		c-1	2.746,76	127.861,68 €
				IES Agustí Serra (ampliació)			
I.2.a.	3	271	c. de Vallmanya, 13T		c-1	46,41	2.234,40 €
				Equipament educatiu. Estació transformadora.			
I.2.a.	3	273	rda. de Navacerrada, 58		c-1	2.045,35	57.191,91 €
				Reserva equipament educatiu			
I.2.a.	3	282	c. de la Molina, 2 bxs-A, B, C i D		2-1	216,20	108.809,87 €
				associació de veïns Roureda i altres entitats			

I.2.a. SERVEI PÚBLIC. Immobles. *Inventari 2025*

Epígraf	Dte	Núm Inventari	Adreça	Nom del Bé	QuaUrb	Superfície	Valor Inventari
I.2.a.	3	283	c. de la Molina, 7 bxs-03		2-1	48,34	14.132,78 €
				Local adscrit a serveis socials			
I.2.a	4	093	via Favència, 9-21		c-5	852,69	2.949,74 €
				Reserva equipament administratiu			
I.2.a	4	095	avda. de Francesc Macià, 15-33		C-3	15.631,25	2.018.492,10 €
				Reserva equipament associatiu			
I.2.a	4	097	c. de la Lusitania, 115		c-1	14.833,90	3.260.005,26 €
				CEIP Concòrdia			
I.2.a	4	098	c. de Muntaner, 13-21		c-1	6.506,00	2.005.514,59 €
				CEIP Font Rosella			
I.2.a	4	099	c. de Mauritània, 22		c-2	1.903,03	420.967,90 €
				Reserva equipament sanitari-assistencial			
I.2.a	4	100	c. d' Apúlia, 16-40 / c. d'Atlanta, 55-91 / c. Mauritània, 9-31		c-4	32.398,04	7.701.811,46 €
				Poliesportiu Municipal Olímpia			
I.2.a	4	101	pl. d'Olímpia, 1		C-4	28.893,64	5.861.252,32 €
				Estadi municipal de la Nova Creu Alta			
I.2.a	4	102	via Alexandra, 62-100		c-1	17.552,58	3.828.217,70 €
				CEIP Andreu Castells			
I.2.a	4	103	c. de Lucreci, 1-47		c-4	18.375,47	1.658.679,82 €
				Zona esportiva Can Rull			
I.2.a	4	104	c. de Juvenal, 1		c-1	11.632,60	422.925,28 €
				IES Sabadell			
I.2.a	4	105	c. de Sant Isidor, 51		c-3	7.586,35	1.468.542,07 €
				Centre cívic can Rull			

I.2.a. SERVEI PÚBLIC. Immobles. *Inventari 2025*

Epígraf	Dte	Núm Inventari	Adreça	Nom del Bé	QuaUrb	Superfície	Valor Inventari
I.2.a	4	106	avda. de Lluís Companys, 69		c-1	13.607,91	2.650.720,24 €
				CEIP Can Rull			
I.2.a	4	107	c. de Turina, 11-21		c-1	4.164,19	1.306.376,87 €
				Antic CEIP Cifuentes (edificis 1, 2 i 4 el 3 és afectat ús escolar)			
I.2.a	4	110	c. de Goethe / c. de Can Julià Ferrer		c-0	11,87	11.472,69 €
				Reserva equipament local			
I.2.a	4	111	c. d' Atlanta, 25-53 / c. Mauritània, 33-41		c-1	6.832,06	2.617.502,63 €
				CEIP Pau Casals			
I.2.a.	4	112	al costat de la ctra. de Terrassa, 620		C-0	31.911,47	398.545,53 €
				IES SEP Castellarnau			
I.2.a	4	165	c. de la Lusitània, 3 / c. Feliu de la Penya, 5		2-2	687,02	433.588,83 €
				Centre Cívic de la Concòrdia			
I.2.a	4	180	c. de Puig Antic, 44		c-1	8.395,13	257.584,63 €
				Reserva d'equipament educatiu			
I.2.a	4	199	rda. d'Europa, 304-316 / c. Lucreci, 49-59		c-6	3.833,39	237.508,36 €
				Deixalleria Punt Blau 3 i central de recollida neumàtica			
I.2.a	4	200	avda. d'Estrasbourg, 21 / c. de Lluís Dalmau, 9		c-0	4.395,65	958.691,27 €
				Reserva equipament local			
I.2.a	4	206	c. de Varsovia, 96		c-0	4.937,13	163.802,01 €
				Reserva d'equipament local			
I.2.a	4	208	c. de Sarajevo, 164-180		c-6	4.624,52	304.584,04 €
				Reserva d'equipament per serveis urbans			
I.2.a	4	209	avda. d'Estrasbourg, 82-100 / rda. d'Europa, 512-520		c-3	5.674,86	2.582.749,55 €
				Masia de can Llong. Centre cívic de can Llong			

I.2.a. SERVEI PÚBLIC. Immobles. *Inventari 2025*

Epígraf	Dte	Núm Inventari	Adreça	Nom del Bé	QuaUrb	Superfície	Valor Inventari
I.2.a.	4	228	c. del Primo Levi (costat baixador Renfe Castellarnau)		b-3	2.699,71	456.304,98 €
				servei d'infraestructura de serveis viàris			
I.2.a.	4	247	via Alexandra, 60		c-1	1.268,66	1.088.310,95 €
				Escola Bressol Andreu Castells			
I.2.a.	4	275	pl. d'Ovidi Montllor, 2-5		e-1	1.208,80	2.250.999,76 €
				Centre de Serveis complex Alexandra			
I.2.a.	4	279	pl. d'Ovidi Montllor, 2		e-1	2.285,87	3.872.002,37 €
				Biblioteca de Ponent			
I.2.a.	4	284	avda. de Josep Tarradellas, 19 bis		2-1	624,72	197.918,90 €
				Antiga escola bressol l'Heura			
I.2.a	5	113	camí de la Serra Pedralva, 76-86		C-0	34.171,54	592.375,70 €
				Reserva equipament general			
I.2.a	5	114	c. Prat de la Riba,71 / c. Rafael de Casanova, 123 / c. Serralada, 26		C-4	21.741,53	16.713.240,29 €
				Equipament esportiu general			
I.2.a	5	115	c. d'Irlanda, 2		c-8	5.074,00	2.607.323,07 €
				Centre comercial els Merinals- Mercat de Can Gambus			
I.2.a	5	116	c. d' Irlanda, 15		c-1	4.114,94	889.078,14 €
				Centre d'educació especial Escola Bellapart (pati)			
I.2.a	5	117	c. de Joan Boscà, 11 / c. Frederic Mistral, 32		c-2	462,98	336.646,58 €
				Torre Serra Camaró			
I.2.a	5	118	c. de Fuerteventura, 51-71		c-1	1.692,23	305.633,66 €
				IES Miquel Crusafont			
I.2.a	5	119	c. d' Argentina, 33-61 / c. La Palma, 71-75		c-1	12.401,96	2.162.109,99 €
				CEIP Arraona			

I.2.a. SERVEI PÚBLIC. Immobles. *Inventari 2025*

Epígraf	Dte	Núm Inventari	Adreça	Nom del Bé	QuaUrb	Superfície	Valor Inventari
I.2.a	5	120	c. de Fuerteventura, s/n / c. de la Palma, 119 / pl. Pla de l'Amor, 3		c-3	8.831,51	652.962,95 €
				Casa dels Pins (Pla de l'Amor)			
I.2.a	5	121	c. del Canadà, 33 / c. de l' Uruguai, 2		c-4	13.441,80	3.623.329,71 €
				Camp de futbol municipal Arraona-Merinals			
I.2.a	5	122	pl. de Jean Piaget, 1		c-5 / c-3	436,54	425.200,05 €
				Antiga Escola de música i dansa			
I.2.a	5	123	c. Riu-sec, 44bis-80 / c. Permanyer, 7-11 / ptge. Frasser Lawton, 25-		c-4	6.295,77	3.605.046,22 €
				Poliesportiu Municipal i gimnàs municipal de Can Marcet			
I.2.a	5	124	c. de Pau Claris, 86-138 / c. Permanyer, 13-59 / c. Riu-sec, 23-67 / c.		c-6	11.203,55	9.020.382,59 €
				Can Marcet. Policia Municipal. Dipòsit de vehícles			
I.2.a	5	125	c. Pau Claris, 135 / ctra. de Molins de Rei, 98-134		c-1	1.601,89	376.652,40 €
				Futura Escola Bressol Gracia			
I.2.a	5	126	c. de Cellers, 7		c-7	2.680,30	91.542,78 €
				La Nau			
I.2.a	5	127	ctra. de Barcelona, 208 / c. Manso, 2-4		C-1	7.018,71	2.935.191,27 €
				Vapor Llonch. Promoció econòmica. Soterrani - Magatzem d'Utilleria			
I.2.a	5	128	c. de Vergós - Buxeda - Bruc - Pg. Comerç, 64		b-3	8.214,94	58.688,07 €
				Cotxeres de la TUS			
I.2.a	5	129	pl. del Treball, 1		c-3	2.178,22	626.904,12 €
				Centre Cívic Gràcia			
I.2.a	5	130	c. Boccaccio, 6- 68		c-4	22.482,89	2.484.868,82 €
				Complex esportiu municipal de Gràcia			
I.2.a	5	131	c. Ramon Llull, 108, cantonada amb Joaquim Blume		b-3	2.094,44	0,00 €
				Estació de servei			

I.2.a. SERVEI PÚBLIC. Immobles. *Inventari 2025*

Epígraf	Dte	Núm Inventari	Adreça	Nom del Bé	QuaUrb	Superfície	Valor Inventari
I.2.a	5	167	c. de Molins de Rei, 83-119 / c. Jacint Verdaguer, 40-44	CEIP Teresa Claramunt	c-1	7.558,16	2.906.949,68 €
I.2.a	5	217	rda. de Jean Monnet, 76-80 / c. d'Eslovàquia / c. de França	Central de recollida pneumatica Can Gambus	c-6	5.752,85	690.360,00 €
I.2.a.	5	224	parc de Can Gambús, 1 / masia de Can Gambús, 1 / c. Kurdistan, 29	Masia de Can Gambús	c-D4	2.649,93	322.686,11 €
I.2.a.	5	225	c. d'Hongria, 16-20	Reserva equipament educatiu c-1	c-1	7.474,83	896.979,60 €
I.2.a.	5	226	rda. de Jean Monnet, 189-253 (parc. W-5 de Can Gambús) / c. de Ma	Reserva d'equipament educatiu	c-1	3.872,51	464.760,00 €
I.2.a.	5	236	c. de La Palma, 81	Escola bressol Arraona	c-1	1.840,07	1.764.205,23 €
I.2.a.	5	272	c. de Francesc Eiximenis, 1 / c. de Joaquim Blume, 2B	Sistema d'infraestructures de serveis viaris	b-3	2.223,61	201.569,24 €
I.2.a.	5	294	rda. de Jean Monnet, 149-157	Finca W3a SR-128. Reserva c-0	c-0	2.589,87	311.640,00 €
I.2.a.	5	304	c. de Malta, 14-54	Reserva c-4	c-4	5.140,00	616.836,00 €
I.2.a.	5	305	c. de Buxeda, 150-172	Solar reserva c-8	c-8	6.169,00	1.450.535,78 €
I.2.a	6	132	c. dels Drapaires, 2-6	CEIP Espronceda	c-1	8.867,66	1.801.465,13 €
I.2.a	6	133	c. de Feijoo / c. dels Reis Catòlics, 6	Mercat Campoamor	c-8	3.584,48	983.925,27 €

I.2.a. SERVEI PÚBLIC. Immobles. *Inventari 2025*

Epígraf	Dte	Núm Inventari	Adreça	Nom del Bé	QuaUrb	Superfície	Valor Inventari
I.2.a	6	134	c. de Concha Espina, 33	IES Ribot i Serra	c-1	8.136,24	947.144,15 €
I.2.a	6	135	c. de Pardo Bazán, 17	Complex esportiu Sabadell Sud	c-4	8.827,33	4.564.303,74 €
I.2.a	6	136	c. de Campoamor, 92 - 98	CEIP Sallarès i Pla	c-1	9.257,73	2.058.783,96 €
I.2.a	6	137	c. de Goya, c.de Teresa Claramunt, c. de Ferrer i Vidal i c. de Ramon	Reserva escola bressol Campoamor	c-1	1.617,72	42.634,00 €
I.2.a	6	138	c. de Pardo Bazán, 31	Camp de futbol municipal La Creu	c-4	14.852,57	3.192.984,00 €
I.2.a	6	140	c. d' Esteve Paluzie, 49 / c. de Sant Llop	Reserva assistèncial Creu de Barberà	c-2	899,99	4.810,31 €
I.2.a	6	141	rda. de Santa Maria (darrera del número 1B)	Reserva equipament educatiu	c-1	2.321,22	495.638,48 €
I.2.a	6	142	pl. de Castelao, 1	Centre cívic de la Creu de Barberà i local de joventut	c-3	1.380,61	676.665,08 €
I.2.a	6	144	rda. de Sta. Maria, 91-99 / c. Baygual, 2-28	CEIP la Romànica i escola bressol La Romànica	c-1	12.494,97	2.919.559,66 €
I.2.a	6	145	parcel·la resultant núm 24. PP Sant Pau de Riu-sec	Depuradora de Sant Pau de Riusec	B-1	63.454,67	5.857.913,53 €
I.2.a.	6	235	c. de les Cosidores, 9	Escola bressol Espronceda	c-1	1.953,01	1.421.102,05 €
I.2.a.	6	238	ptge. de Pere Santfeliu, 28-30 / c. de Maria Teresa Duran, 7	Reserva equipament educatiu	c-1	477,29	61.816,05 €

I.2.a. SERVEI PÚBLIC. Immobles. *Inventari 2025*

Epígraf	Dte	Núm Inventari	Adreça	Nom del Bé	QuaUrb	Superfície	Valor Inventari
I.2.a.	6	240	c. de Concha Espina, 32 / c. de Feijoo, 85-87	CAP Campoamor	c-2	2.409,75	3.653.564,71 €
I.2.a.	6	249	pg. dels Almogàvers, 49 (pg. Dos de Maig i c. Velàzquez)	Biblioteca sector Sud	c-7	915,05	3.919.865,89 €
I.2.a.	6	256	c. del Puig de Mataric, 13 (parc. resultant núm 20. PP St Pau de Riu-	Reserva equipament local	c-4	5.888,35	642.124,57 €
I.2.a.	6	257	pg. de Sant Pau de Riu-sec, 4 (parc. resultant núm 21. PP Sant Pau	Reserva d'equipament	c-0	8.616,50	939.629,33 €
I.2.a.	6	258	c. de Can Diviu, 21 (parc. resultant núm. 22. PP St Pau Riu-sec)	Can Borrell, església de Sant Pau de Riu-sec i hostatgeria. Reserva d'equipame	c-0	30.105,82	3.284.543,01 €
I.2.a.	6	259	ctra. de Bellateterra, 32 - 36 (parc. resultant núm 23. PP St Pau de R	Reserva d'equipament	c-2	32.890,28	3.586.685,03 €
I.2.a.	6	277	c. Diego de Almagro, 42- 46 (local B) / c. Leonardo da Vinci, 81 (local	Complex Parc Central 2 locals	e-1	468,32	1.360.428,33 €
I.2.a.	6	285	rda. de Santa Maria, 28 bxs	Ludoteca Margarida Bedós i centre de tarda	2-1	500,83	182.362,00 €
I.2.a.	6	286	pg. del Comerç, 49-51 bxs-01 i bxs-02	Local de consell de joves de Sabadell	2-1	109,55	59.566,93 €
I.2.a	7	146	antiga ctra.de Caldes, 1 - 5	Equipament per a serveis urbans - Cementiri	C-6	250.535,01	8.285.906,49 €
I.2.a	7	147	c. del Corredor, 6 / c. del Remei, 1-9	Centre cívic de Poble Nou / CAP de Poble Nou	c-3	499,58	562.513,60 €
I.2.a	7	148	avda. de Polinyà, 2A	CEIP Juan Ramón Jiménez	c-1	12.878,55	1.330.567,31 €

I.2.a. SERVEI PÚBLIC. Immobles. *Inventari 2025*

Epígraf	Dte	Núm Inventari	Adreça	Nom del Bé	QuaUrb	Superfície	Valor Inventari
I.2.a	7	149	c. de Begoña, 1A	Reserva equipament	c-0	7.001,38	285.004,09 €
I.2.a	7	150	c. de Sau, 129-145 / c. de l'Anoia, 4-10	Mercat de Torre Romeu	c-8	3.066,08	1.076.309,75 €
I.2.a	7	151	c. de l'Anoia, 26 I	Reserva escolar	c-1	4.878,64	401.518,10 €
I.2.a	7	152	c. de Segre, 2-14 / trv. Flamicell, 1-11 / c. Flamicell, 59-61 / c. d'Onya	CEIP Joan Montllor i Escola Bressol Joan Montllor	c-1	1.338,33	907.571,01 €
I.2.a	7	153	c. de Francolí, 11-21 / c. de la Noguera Ribagorçana, 15	Antic centre cívic Torre-romeu / Sala de lectura Torre-romeu / Local de joves	c-3	523,55	844.844,33 €
I.2.a	7	154	c. Gaià, 2-24 / c. de Noguera Pallaresa, 29 / pl. del Cardener, 1-5 Ha	CEIP Joan Montllor	c-1	4.453,30	708.340,94 €
I.2.a	7	155	avda. de Can Bordoll, 8-18	Camp de futbol municipal de Torre Romeu	c-4	13.661,89	984.075,04 €
I.2.a	7	156	avda. de Can Bordoll, 92 - 94 / c. de Can Llobateres, 1-9	CEIP Agnès Armengol (IES La Serra)	c-1	7.822,09	1.395.520,70 €
I.2.a	7	157	avda. Can Bordoll, 104	Reserva equipament esportiu can Roqueta	c-4	7.541,50	146.410,07 €
I.2.a	7	158	c. de Can Camps, 1A	Infraestructura serveis viaris local. ITV	B-3	3.674,51	486.996,81 €
I.2.a	7	160	camí de Ripollet a Castellar, 84-120 / camí de Can Mimó, 43-49	Equipament esportiu i de lleure	C-10	11.926,66	168.800,16 €
I.2.a	7	211	c. de Mas Baiona, 80	Depuradora (Infraestructura de serveis medioambientals)	B-2	25.299,23	2.881.398,34 €

I.2.a. SERVEI PÚBLIC. Immobles. *Inventari 2025*

Epígraf	Dte	Núm Inventari	Adreça	Nom del Bé	QuaUrb	Superfície	Valor Inventari
I.2.a	7	212	c. de Matamala		c-4	2.317,65	69.420,00 €
				Reserva d'equipament educatiu			
I.2.a	7	213	camí de Can Mimó		b-2	731,29	1.958,01 €
				Infraestructura de serveis medioambientals			
I.2.a.	7	233	c. de l'Albufera, 1		c-1	1.795,71	195.822,18 €
				Reserva equipament educatiu			
I.2.a.	7	252	c. de Can Camps, 1F		B-3	1.306,47	131.496,21 €
				Estació de bombament d'aigües residuals			
I.2.a.	7	255	avda. de Can Bordoll, 96-100		c-2	10.457,02	569.350,05 €
				Masia de can Roqueta			
I.2.a.	7	287	c. del Remei, 4		c-2	349,56	394.274,83 €
				Reserva equipament sanitari			
I.2.a.	7	297	av. de Can Bordoll, 96		c-1	1.461,00	15.808,67 €
				Reserva c-1			
I.2.a	7	299	c. d'Anoia, 26 I		c-4	7.783,00	207.339,12 €
				Reserva c-4			
I.2.a	7	300	pl. de Montcortès, 1		C-3	1.441,00	6.694.306,53 €
				Centre cívic de Torre Romeu			
I.2.a	7	301	c. de la Llosa del Cavall, 2-4		e-1	3.521,00	102.272,30 €
				Reserva e-1			
I.2.a	7	302	c. de Moragues, 2-20		6-2	732,00	34.316,16 €
				Zona industrial 6.2a			
					Total	1.805.701,18	377.079.353,10

Baixes

I.2.a. SERVEI PÚBLIC. Immobles *Baixes Inventari 2025*

Epígraf	Dte	Núm Inventari	Adreça	Nom del Bé	Observacions	QuaUrb	Superfície	Valor Inventari
I.2.a.	1	244	c. de Sant Pau, 55			1-1	224,21	259.500,00 €
				Magatzem de material d'oficina (compres)	2025: Baixa per alteració jurídica. Passa a III1/1401.			
I.2.a.	1	291	c. de Vidal, 22-48 cantonada amb Quevedo			c-0	621,85	29.152,33 €
				Plaça sud de l'Artèxtil	2025: Baixa per passar a I1a/1384			
I.2.a.	5	225	c. d'Hongria, 16-20			c-1	7.474,83	896.979,60 €
				Reserva equipament educatiu c-1	2025: Baixa per concessió, passa a IV/5.113. Segregat III1/52			
						Total	8.320,89	1.185.631,93 €

Altes

I.2.a. SERVEI PÚBLIC. Immobles

Altes Inventari 2025

Epígraf	Dte	Núm Inventari	Adreça	Nom del Bé	Observacions	QuaUrb	Superfície	Valor Inventari
I.2.a	1	003	c. de Valentí Almirall, 40-76 / pg. de cal Jepó, 1-5 / c. del Mirador, 4-1	CEIP Catalunya / IES Vallès	2025: Obres millora climàtica. 2024: Alta obres diverses dels	c-1		11.918,23 €
I.2.a	1	016	ptge. d'en Clavé, 4-12	reserva equipament esportiu	2025: Projecte enderroc. 2023: Alta expropiació E-128,	c-4		4.595,64 €
I.2.a	1	018	pl. Sant Roc, 1	Casa Consistorial. Antics Escolapis	2025: Obres façana. 2024: Alta per redistribució espais planta	C-5		12.100,00 €
I.2.a	1	024	c. de Sant Pau, 34-36	Casa Manau	2025-2024: Alta obres rehabilitació terrasses	c-2		4.174,50 €
I.2.a	1	034	c. de la Indústria, 34	Casa Ponsà. Arxiu municipal	2025: Obres realizades a la planta baixa	c-7		61.290,37 €
I.2.a	1	035	c. de Sol i Padrís, 93	Centre civic Sant Oleguer	2025-2024: Obres ampliació centre cívic.	c-3		33.830,45 €
I.2.a	1	036	camí de Can Quadres, 179	Complex Sant Oleguer, Parc recreatiu Sabadell "La	2025: Obres a la Bassa. 2024: Alta de millores energètiques.	C-10		94.486,00 €
I.2.a	1	041	c. de l' Estació, 21-67 / pl. d'Antoni Llonch, 1	Estació d'autobusos - antiga estació Renfe	2025: Regularització al valor GPA per treballs als darrers any	B-3		322.572,41 €
I.2.a	1	192	c. de Daoiz, 6 / pg. de Rubio i Ors, 109-131 / c. d'Agustina d'Aragó, 4	Reserva d'equipament	2025: Obres pavimentació i drenatge. 2015: Alta de valoració	c-2		42.635,78 €
I.2.a	1	193	c. del Pedregar, 7-13	Casa Duran	2025-2024: Alta obres oficina de turisme.	c-9		12.080,75 €

I.2.a. SERVEI PÚBLIC. Immobles

Altes Inventari 2025

Epígraf	Dte	Núm Inventari	Adreça	Nom del Bé	Observacions	QuaUrb	Superfície	Valor Inventari
I.2.a.	1	292	avinguda d'Ègara, 18B			c-4		13.069,21 €
				Piscina del barri de Sant Oleguer	2025-2024: Alta per ampliació edifici poliesportiu.			
I.2.a.	1	296	c. de Colom, 57			c-7		26.756,22 €
				Fabrica Cascón	2025: Obres a la nau. 2023: Cessió gratuïta de la SR-174			
I.2.a.	1	306	c. d'Alcoi, 14			c-9	1.364,00	15.005,23 €
				Solar C-9 cota inferior Masia Sant Oleguer	2025: Alta de la E-127 URB/2021/140			
I.2.a	2	048	c. Florit, 21			c-0		1.174,39 €
				Reserva d'equipament	2025: Regularització a GPA.			
I.2.a	2	049	ctra. de Prats, 220 - 228 / c. Batllevell, 211			c-8		146.893,73 €
				Mercat Creu Alta	2025-2024: Alta per obres rehabilitació coberta i parades.			
I.2.a	2	056	c. de Sant Isidre, 140 / c. Lluís, 31			c-7		329.640,27 €
				Ca l'Estruch. Centre de producció i creació Estruch	2025: Alta carpa de circ. 2022: Alta per diverses obres.			
I.2.a	2	173	c. d' Agricultura, 54			c-7		171.378,00 €
				Magatzem museu història	2025: Regularització a GPA. 2017:Projecte de reparc. SR-16			
I.2.a	2	183	camí del molí d'en Torrella, 26			UA-r22		43.365,01 €
				Molí d'en Torrella	2025: Obres al voltant del Molí.			
I.2.a.	2	245	c. del Puig de la Creu, 1 - 11			c-1		5.954,41 €
				Escola Bressol Can Puiggener	2025: Obres millora climàtica. 2024: Alta per obres a la instal·			
I.2.a.	2	267	riu Ripoll, 321			c-2		33.765,85 €
				Molí d'en Font	2025: Revisió de les finques del Riu Ripoll i Regularització a			

I.2.a. SERVEI PÚBLIC. Immobles

Altes Inventari 2025

Epígraf	Dte	Núm Inventari	Adreça	Nom del Bé	Observacions	QuaUrb	Superfície	Valor Inventari
I.2.a.	2	280	c. Roma, 6-8 / c. de Santa Eulàlia, 49, esc. A bxos. Dreta			1-6		6.513,90 €
				Local municipal	2025: Obres realizades als darrers anys. Abans III1/2022			
I.2.a	3	075	rda. de Roureda, 24			c-7		230.567,21 €
				La Sala. Auditori Miguel Hernández	2025-2024: Obres rehabilitacó energètica.			
I.2.a	3	076	c. de Rialb,1			c-1		135.592,25 €
				CEIP La Roureda	2025-2024: Alta per obres de millora al pati de l'escola.			
I.2.a	3	089	ctra. de Prats, 401 / c. del Maestrat, s/n			c-0		125.256,53 €
				Reserva equipament local	2025: Regularització a GPA.			
I.2.a	3	091	c. d' Ordesa, 2-18 / c. de la Font Canaleta, 43-53 / c. Noufonts, 2C			c-1		18.349,80 €
				CEIP Gaudí	2025: Millora climàtica. 2024: Alta per obres dels darrers anys			
I.2.a	3	203	c. de Zuric, 49-79			c-0		887.018,49 €
				Reserva d'equipament local c-0	2025: Regularització a valor GPA. 2023: Regularització del bé			
I.2.a.	3	234	ctra. de Prats de Lluçanès, 899			A-1		476.756,11 €
				Punt Blau 1. Deixalleria	2025: Revisió de finques del Riu Ripoll i regularització a GPA.			
I.2.a.	3	283	c. de la Molina, 7 bxs-03			2-1		7.248,74 €
				Local adscrit a serveis socials	2025: Regularització a GPA. Abans III1/3035			
I.2.a	4	093	via Favència, 9-21			c-5		319.074,75 €
				Reserva equipament administratiu	2025: Regularització a GPA.			
I.2.a	4	104	c. de Juvenal, 1			c-1		412.581,35 €
				IES Sabadell	2025: Regularització a GPA.			

I.2.a. SERVEI PÚBLIC. Immobles

Altes Inventari 2025

Epígraf	Dte	Núm Inventari	Adreça	Nom del Bé	Observacions	QuaUrb	Superfície	Valor Inventari
I.2.a	4	165	c. de la Lusitània, 3 / c. Feliu de la Penya, 5			2-2		1.988,23 €
				Centre Cívic de la Concòrdia	2025: Obres baranes. 2024: Alta per obres realitzades als dar			
I.2.a	4	180	c. de Puig Antic, 44			c-1		800.910,11 €
				Reserva d'equipament educatiu	2025: Regularització a GPA.			
I.2.a	4	200	avda. d'Estrasbourg, 21 / c. de Lluís Dalmau, 9			c-0	1.011,25	17.995,53 €
				Reserva equipament local	2025: Alta URB/2022/46 i revisió finques.			
I.2.a	4	209	avda. d'Estrasbourg, 82-100 / rda. d'Europa, 512-520			c-3		10.333,43 €
				Masia de can Llong. Centre cívic de can Llong	2025-2024: Alta per obres de climatització.			
I.2.a.	4	247	via Alexandra, 60			c-1		11.898,57 €
				Escola Bressol Andreu Castells	2025: Obres caldera. 2024: Alta per obres de millora confort t			
I.2.a	5	115	c. d'Irlanda, 2			c-8		2.904,00 €
				Centre comercial els Merinals- Mercat de Can Gamb	2025-2024: Alta obres en coberta.			
I.2.a	5	119	c. d' Argentina, 33-61 / c. La Palma, 71-75			c-1		5.954,41 €
				CEIP Arraona	2025: Obres millora climàtica. 2024: Alta per millores en l'arbr			
I.2.a	5	124	c. de Pau Claris, 86-138 / c. Permanyer, 13-59 / c. Riu-sec, 23-67 / c.			c-6		323.264,24 €
				Can Marcet. Policia Municipal. Dipòsit de vehícles	2025-2024: Obres a la recepció de l'edifici.			
I.2.a	5	126	c. de Cellers, 7			c-7		192.387,96 €
				La Nau	2025: Regularització a GPA.			
I.2.a	5	167	c. de Molins de Rei, 83-119 / c. Jacint Verdaguer, 40-44			c-1		1.813,20 €
				CEIP Teresa Claramunt	2025: Obres dels darrers anys. 2022: Regularització de les fin			

I.2.a. SERVEI PÚBLIC. Immobles

Altes Inventari 2025

Epígraf	Dte	Núm Inventari	Adreça	Nom del Bé	Observacions	QuaUrb	Superfície	Valor Inventari
I.2.a	6	136	c. de Campoamor, 92 - 98			c-1		20.918,79 €
				CEIP Sallarès i Pla	2025: Obres millora climàtica. 2022: Alta de diverses obres. P			
I.2.a	6	142	pl. de Castelao, 1			c-3		160.814,12 €
				Centre cívic de la Creu de Barberà i local de joventut	2025: Segregació i declaració d'obra nova del centre cívic al			
I.2.a	6	144	rda. de Sta. Maria, 91-99 / c. Baygual, 2-28			c-1		11.187,21 €
				CEIP la Romànica i escola bressol La Romànica	2025: Alta millora climàtica. 2024: Alta per obres de comfort t			
I.2.a	6	145	parcel·la resultant núm 24. PP Sant Pau de Riu-sec			B-1		515.334,41 €
				Depuradora de Sant Pau de Riusec	2025: Millores bioreactor i EDAR. 2022: Alta per diverses obr			
I.2.a.	6	285	rda. de Santa Maria, 28 bxs			2-1		3.966,38 €
				Ludoteca Margarida Bedós i centre de tarda	2025: Obres persiana enrollable. Abans III1/6075. Regularitza			
I.2.a.	6	286	pg. del Comerç, 49-51 bxs-01 i bxs-02			2-1		23.677,84 €
				Local de consell de joves de Sabadell	2025: Regularització a GPA. Abans III1/6289			
I.2.a	7	146	antiga ctra.de Caldes, 1 - 5			C-6		8.788,22 €
				Equipament per a serveis urbans - Cementiri	2025: Millores voltant cementiri. Mod sup per revisió abans 24			
I.2.a	7	148	avda. de Polinyà, 2A			c-1		4.896,47 €
				CEIP Juan Ramón Jiménez	2025: Alta millora climàtica. 2022: Mod sup per revisió exp ab			
I.2.a	7	155	avda. de Can Bordoll, 8-18			c-4		623,20 €
				Camp de futbol municipal de Torre Romeu	2025: Millora ACS. 2020: Regularització del valor al de GPA.			
I.2.a	7	156	avda. de Can Bordoll, 92 - 94 / c. de Can Llobateres, 1-9			c-1		11.187,19 €
				CEIP Agnès Armengol (IES La Serra)	2025: Alta millora climàtica. 2022: Alta per diverses obres			

I.2.a. SERVEI PÚBLIC. Immobles

Altes Inventari 2025

Epígraf	Dte	Núm Inventari	Adreça	Nom del Bé	Observacions	QuaUrb	Superfície	Valor Inventari
I.2.a.	7	233	c. de l'Albufera, 1			c-1		54.671,71 €
				Reserva equipament educatiu	2025: Regularització a GPA.			
						Total	2.375,25	6.191.160,80 €

I. 2.b Drets reals

Inventari

I.2.b. SERVEI PÚBLIC. Drets reals *Inventari 2025*

Epígraf	Dte	Núm Inventari	Adreça	Nom del Bé	QuaUrb	Superfície	Valor Inventari
I.2.b.	1	001	av. de Barberà, 143 / pl. de Montserrat Roig		1-9	104,61	2.640,88 €
				servitud de pas per a persones			
I.2.b.	1	002	ptge. de Jonc		1-9	47,52	75,97 €
				reserva de subsol i planta baixa fins a 3,60m d'altura			
I.2.b.	1	003	ptge. de Sant Antoni		1-9	86,99	568,52 €
				reserva de subsol i planta baixa fins a 3,60m d'altura			
I.2.b.	1	009	c. de Tres Creus, 127-129 / c. de l'Estació		d-1	1.049,76	6.692,92 €
				dues servituds de pas per a persones			
I.2.b.	1	017	pl. de l'Imperial		1-9	883,13	4.968,80 €
				servitud d'ús públic del vol sobre l'aparcament			
I.2.b.	1	021	c. del Marquès de Comillas / c. Riego		1-9	431,32	289,69 €
				servitud de pas per a persones			
I.2.b.	1	022	c. d'Alemanya, 7-9 / c. del Sol, 121		1-8	32,39	33,38 €
				servitud de pas públic			
I.2.b.	1	023	c. de Lacy, 11		c-7	504,29	15.998,20 €
				cessió d'ús de l'edifici de l'Auditori			
I.2.b.	1	024	c. d'Alemanya, 77 / c. de Ferran Casablancas, 67		1-8	75,00	83,31 €
				servitud de pas per a persones			
I.2.b.	1	025	camí de Torre-romeu, 40 - Riu Ripoll		4-2	27,50	265,84 €
				servitud de canonada i dret de pas per al manteniment			
I.2.b.	1	027	ptge. de Vila i Fusté		1-9	345,89	8.107,66 €
				dues servituds d'ús públic de vol sobre l'aparcament			

I.2.b. SERVEI PÚBLIC. Drets reals *Inventari 2025*

Epígraf	Dte	Núm Inventari	Adreça	Nom del Bé	QuaUrb	Superfície	Valor Inventari
I.2.b.	1	030	pg. de Gaudí, 31 (antic CAP Sol i Padris)		1-3	573,00	0,00 €
				cessió d'ús de l'antic CAP			
I.2.b.	1	031	c. de Cervantes, 32-34 / c. de Sant Pau, 117		1-8	191,09	5.856,91 €
				servitud de pas per a persones			
I.2.b.	1	036	Rambla, 22-24 / c. Sant Pere, 4		1-2	15,04	1.084,68 €
				servitud de pas, llums i vistes			
I.2.b.	1	039	c. de Narcís Giralt, 40-44 (antiga escola d'empresarials)		c-1	1.684,00	924.931,38 €
				cessió d'ús de l'edifici Cèrcol republicà			
I.2.b.	1	041	c. de Sant Cristòfol, 6		1-2	207,90	12.744,27 €
				servitud de pas, llums i vistes			
I.2.b.	1	042	c. de Tres Creus, 184-190 / c. Marqués de Comillas, 153		1-9	352,55	10.805,66 €
				servitud de pas per a persones			
I.2.b.	1	044	c. de Blasco de Garay, 5b		1-9	75,00	2.298,75 €
				servitud de pas de vehicles en planta soterrani -2			
I.2.b.	1	045	pl. de Dolors Miralles		1-9	160,00	4.904,00 €
				servitud de pas per a persones			
I.2.b.	1	048	pl. de Catalunya, 13-15		2-3	320,12	9.186,13 €
				servitud de pas per a persones			
I.2.b.	1	049	darrera rda. Ponent, 175 a 183		d-1	278,96	6.614,44 €
				sòl privat amb pas públic			
I.2.b.	1	053	c. de Calderón, 32-52		a-1	194,00	5.946,10 €
				servitud d'aparcament sota part del viari			

I.2.b. SERVEI PÚBLIC. Drets reals *Inventari 2025*

Epígraf	Dte	Núm Inventari	Adreça	Nom del Bé	QuaUrb	Superfície	Valor Inventari
I.2.b.	1	054	c. de Calassanç Duran, 221-225		1-8	294,51	6.903,31 €
				servitud d'ús públic sobre l'aparcament			
I.2.b.	1	055	pl. de la Sardana (c. de Montcada i c. de Covadonga)		1-9	1.153,00	27.026,32 €
				servitud d'ús públic sobre l'aparcament			
I.2.b.	1	060	camí de can Quadres 200-210		d-2	7.705,95	194.575,24 €
				autorització ocupació com a viari i aparcament			
I.2.b.	1	061	c. de la Indústria, 51-53		d-1/b-1	1.194,04	36.597,33 €
				servitud d'ús públic			
I.2.b.	1	072	c. de Calassanç Duran cantonada c. de Covadonga		a-1	1.427,15	0,00 €
				infraestructura viaria sense titularitat de la mateixa			
I.2.b.	1	076	c. de Zurbano, 32		1-8	941,10	51.821,72 €
				servitud de pas de vehicles i persones per rampa i soterranis			
I.2.b.	2	033	ptge. de la Clementina Arderiu, 1-3 (Torre Milenium)		3-1	831,26	35.942,48 €
				servitud d'ús públic			
I.2.b.	2	034	av. de Francesc Macià, 22-50		3-1	3.098,86	178.804,21 €
				servitud d'ús públic del vol sobre l'aparcament			
I.2.b.	2	046	c. de Francesc Bellapart, 74-76		1-8	183,33	4.628,17 €
				servitud de pas per a persones			
I.2.b.	2	070	pl. d'Agustí Masvidal		1-9	141,83	3.422,46 €
				servitud de pas i ús públic			
I.2.b.	3	004	c. d'Antoni Forrellad, 129 / pl. de Pompeu Fabra		2-3	83,22	7,40 €
				servitud de pas per a persones			

I.2.b. SERVEI PÚBLIC. Drets reals *Inventari 2025*

Epígraf	Dte	Núm Inventari	Adreça	Nom del Bé	QuaUrb	Superfície	Valor Inventari
I.2.b.	3	005	pl. de Gabriel Morvay / c. Vallirana		2-3	151,88	7,40 €
				servitud de pas per a persones			
I.2.b.	3	013	c. de Magnòlies, 84-86		1-8	195,96	0,01 €
				servitud de pas per a persones			
I.2.b.	3	018	ptge. Font del Saüc / ptge. de la Mirada / ptge. Colla de Sabadell		2-2	4.834,17	1.186,47 €
				servitud de pas públic			
I.2.b.	3	019	av. de Francesc Trabal, 12 / c. de Santiago Segura, 1-3-5		2-2	3.553,38	33,38 €
				servitud de pas per poder accedir al manteniment de la xarx			
I.2.b.	3	020	c. de Santiago Segura, 4b i 20 / c. de Sallarès i Castells, 13		2-1 / 2-2	3.332,49	46.019,88 €
				servitud de pas per poder accedir al manteniment de la xarx			
I.2.b.	3	028	pl. d'Espanya 2 a 6 i 9 a 15 / c. Pau Abad, 1		A-1	213,71	3.532,63 €
				servitud d'ús públic de les escales i linia d'enllumenat			
I.2.b.	3	029	ptge. de l'Alguer, 6-10		1-6	30,00	487,47 €
				servitud de claveguera			
I.2.b.	3	043	av. de Matadepera, 233		2-3	139,73	2.057,52 €
				servitud de pas per a persones			
I.2.b.	3	052	c. de Santiago Segura / c. de Feliu Elias		2-6	2.143,69	12.190,09 €
				autorització ocupació com a aparcament			
I.2.b.	3	056	rda. de Collsalarca, 41-63		1-8	191,16	3.159,87 €
				tres servituds de pas per a persones			
I.2.b.	3	057	c. de Santiago Segura 22-26 / c. de Sallarès Castells, 19		2-2	2.029,26	40.260,52 €
				servitud de pas per poder accedir al manteniment de la xarx			

I.2.b. SERVEI PÚBLIC. Drets reals *Inventari 2025*

Epígraf	Dte	Núm Inventari	Adreça	Nom del Bé	QuaUrb	Superfície	Valor Inventari
I.2.b.	3	058	c. de Feliu Elias, 5-11		2-2	1.987,10	39.424,06 €
				servitud de pas per poder accedir al manteniment de la xarx			
I.2.b.	3	065	rda. de Collsalarca, 91-93 i c. de la Selva, 16-20		1-8	622,92	10.296,87 €
				servitud de pas per porxo			
I.2.b.	3	074	c. de Costabona, 27-33		2-3	137,50	0,00 €
				servitud de pas públic entre R7 i R10			
I.2.b.	4	006	pl. d'Antonio Machado		1-8	625,00	44,41 €
				servitud d'ús públic			
I.2.b.	4	007	ptge. de la masia de Can Borgunyó		2-2	1.564,27	1.780,63 €
				servitud d'ús públic del vol sobre l'aparcament			
I.2.b.	4	015	pl. del Voluntariat		2-2	3.786,11	86.048,29 €
				servitud d'ús públic del vol sobre l'aparcament			
I.2.b.	4	026	Castellarnau a Can Llong		A-1	3,45	93,32 €
				tres servituds perpetues de pas de canonada			
I.2.b.	4	035	pl. de Maria Aurelia Capmany		2-2	2.214,85	111.827,78 €
				servitud d'ús públic del vol sobre l'aparcament			
I.2.b.	4	064	ptge. del Capitol		2-2	600,97	13.182,28 €
				servitud d'ús públic sobre passatge			
I.2.b.	4	066	pl. de Sardà i Salvany		1-7	2.471,66	62.397,06 €
				servitud d'ús públic sobre l'aparcament			
I.2.b.	4	075	illa interior c. d'Olof Palme - c. de Mark Twain		2-5	479,39	180,30 €
				servitud de canonada i dret de pas per al manteniment			

I.2.b. SERVEI PÚBLIC. Drets reals *Inventari 2025*

Epígraf	Dte	Núm Inventari	Adreça	Nom del Bé	QuaUrb	Superfície	Valor Inventari
I.2.b.	5	010	pl. de les Illes Cies / c. de La Palma, 5C / c. de Sicilia, 35		1-8	1.416,34	2.546,25 €
				dues servituds de pas per a persones i una servitud de vol d'			
I.2.b.	5	012	ptge. de Miquel Carreras, 3bis-5		1-6	142,40	184,10 €
				servitud d'ús públic en superfície per al pas de vianants			
I.2.b.	5	047	c. del Kurdistan, 12-14 i c. del Tibet, 8-10		2-2	2.262,05	40.892,94 €
				servitud d'ús públic pel trànsit de vianants			
I.2.b.	5	050	c. de Buxeda, 150-182		1-8	4.517,66	139.414,99 €
				cessió d'ús de les naus del gas			
I.2.b.	5	062	c. del Kurdistan, 18-22 i c. del Poble Bubi, 7		1-E1	1.172,46	21.139,45 €
				servitud d'ús públic			
I.2.b.	5	067	Illa La Palma - Tenerifie - Malta - Antilles		2-1	27.488,18	908.759,23 €
				cessió de la urbanització dels espais			
I.2.b.	6	038	pl. de les Tres Torres, 4		2-3	390,91	12.923,48 €
				servitud d'ús públic			
I.2.b.	6	059	Aeroport de Sabadell		A-3	10.700,00	77.147,00 €
				cessió d'ús d'AENA a favor de l'Ajuntament Museu Aeronàuti			
I.2.b.	6	068	Illa Comerç, Espronceda, Aribau, Fontanella		2-1	41.132,60	1.359.843,76 €
				cessió de la urbanització dels espais			
I.2.b.	6	069	Illa Espronceda, Feijoo, Campoamor, Fontanella		2-1	14.004,30	462.982,16 €
				cessió de la urbanització dels espais			
I.2.b.	6	073	ctra. de Bellatera		A-1	3.192,53	0,00 €
				cessió d'ús i possessió del terreny			

I.2.b. SERVEI PÚBLIC. Drets reals *Inventari 2025*

Epígraf	Dte	Núm Inventari	Adreça	Nom del Bé	QuaUrb	Superfície	Valor Inventari
I.2.b.	7	011	c. de Can Camps / avda. de Can Bordoll, 118		6-2	76,23	824,81 €
				servitud d'aqueducte i dret de pas per manteniment			
I.2.b.	7	014	c. de Can Llobateras, 15-21		2-3	407,00	119,09 €
				servitud de pas, neteja i enllumenat públic			
I.2.b.	7	063	parc de la Salut		D-2	198,10	596,28 €
				servitud de pas públic sobre finca privada amb manteniment			
					Total	163.103,72	5.025.409,91 €

AJUNTAMENT-AJUNTAMENT DE SABADELL

LLIBRE A **LLIBRE A: BENS, DRETS I OBLIGACIONS DE L'ENT LOCAL**

EPÍGRAF: **I.2** **SERVEI PÚBLIC**

SUBEPÍGRAF: **I.2.B** **DRETS REALS**

CLASSIFICACIÓ	N. BÉ	QUANT. / DESCRIPCIÓ	C. GESTO / C. COST	T. ADQUISICIÓ	COST ADQUI. / D- ALTA	CENTRE / UBICACIÓ	PLANTA / ESPAI	V.B.C. / DOT. AMORT	F.A. / V.C.
1	110105 21955		CU	CONSTRUCCIÓ REALITZADA PER CONTRACTE AMB TERCERS	111.741,24	Auditori - c. de Lacy, 7-11		127.739,44	17.537,67
		Edifici Auditori - c. de Lacy, 7-11			31/12/2010			1.836,67	110.201,77
2	110202 25952		UH	INSPECCIÓ FÍSICA O INVENTARI	0	Castell de can Feu		5.788,45	5.788,45
		Millores sobre l'infraestructura interior del Castell de can Feu - c. de			01/01/2015	Castell de can Feu - patis i terreny		0	0
3	110202 27337		UH	INSPECCIÓ FÍSICA O INVENTARI	0	2 Naus del Gas		5.460,00	5.460,00
		Millores sobre el dret d'ús de les Naus del Gas - c. de Buxeda, 182			01/01/2015			0	0
4	110202 27443		UH	INSPECCIÓ FÍSICA O INVENTARI	0	Ca l'Estruch - Centre de producció i creació		205.210,18	205.210,18
		Millores sobre carpa de circ "La Vela" - c. de Sant Isidre, 140			21/07/2014	Ca l'Estruch - La Vela		15.726,37	0
5	110202 29146		TE	INSPECCIÓ FÍSICA O INVENTARI	0	INFRAESTRUCTURA PUBLICA DISTRICTE 3		1.190,88	1.190,88
		Millores tanca delimitadora via del tren a Can Llong - pk 339			01/08/2016			0	0
6	110301 29341		TE	CESSIÓ D ÚS TEMPORAL	0	ptge. de la Colla de Sabadell		0	0
		Infraestructura - ptge. de la Colla de Sabadell			01/01/2017			0	0
7	110202 29594		RH	INSPECCIÓ FÍSICA O INVENTARI	0	Edifici - c. de Narcís Giralt, 40-44		64.445,44	64.445,44
		Millores sobre edifici cedit - c. de Narcís Giralt, 40-44			01/01/2017			0	0

AJUNTAMENT-AJUNTAMENT DE SABADELL

LLIBRE A **LLIBRE A: BENS, DRETS I OBLIGACIONS DE L'ENT LOCAL**

EPÍGRAF: **I.2** **SERVEI PÚBLIC**

SUBEPÍGRAF: **I.2.B** **DRETS REALS**

CLASSIFICACIÓ	N. BÉ	QUANT. / DESCRIPCIÓ	C. GESTO / C. COST	T. ADQUISICIÓ	COST ADQUI. / D- ALTA	CENTRE / UBICACIÓ	PLANTA / ESPAI	V.B.C. / DOT. AMORT	F.A. / V.C.
8	110301 30513		TE	CESSIÓ D ÚS TEMPORAL	0	ptge. de la Mirada		1.186,47	266,94
		Infraestructura - ptge. de la Mirada			01/01/2017			29,66	919,53
9	110301 30514		TE	CESSIÓ D ÚS TEMPORAL	0	ptge. de la Font del Saüc		0	0
		Infraestructura - ptge. de la Font del Saüc			01/01/2017			0	0
10	110302 31873		TE	CESSIÓ GRATUÏTA DE DOMINI	0	Poligon Merinals - c. de la Palma, c. de Malta		0	0
		Urbanització - Illa La Palma - Tenerife - Malta - Antilles			01/01/2018			0	0

TOTAL Subepígraf: **I.2.B** **DRETS REALS** C. Adq.: **111.741,24** Dot.: **17.592,70** V.B.C.: **411.020,86**
F.A.: **299.899,56** V.C. **111.121,30**

TOTAL Epígraf: **I.2** **SERVEI PÚBLIC** C. Adq.: **111.741,24** Dot.: **17.592,70** V.B.C.: **411.020,86**
F.A.: **299.899,56** V.C. **111.121,30**

AJUNTAMENT-AJUNTAMENT DE SABADELL

LLIBRE A LLIBRE A: BENS, DRETS I OBLIGACIONS DE L'ENT LOCAL

EPÍGRAF: I.2 SERVEI PÚBLIC

SUBEPÍGRAF: I.2.B DRETS REALS

CLASSIFICACIÓ	N. BÉ	QUANT. / DESCRIPCIÓ	C. GESTO / C. COST	T. ADQUISICIÓ	COST ADQUI. / D- ALTA	CENTRE / UBICACIÓ	PLANTA / ESPAI	V.B.C. / DOT. AMORT	F.A. / V.C.

TOTAL LLIBRE: A LLIBRE A: BENS, DRETS I OBLIGACIONS DE L'ENT LOCAL C. Adq.: **111.741,24** Dot.: **17.592,70** V.B.C.: **411.020,86**

F.A.: **299.899,56** V.C. **111.121,30**

Baixes

I.2.b. SERVEI PÚBLIC. Drets reals ***Baixes 2025***

Epígraf	Dte	Núm Inventari	Adreça	Nom del Bé	Observacions	QuaUrb	Superfície	Valor Inventari
						Total	0,00	0,00 €

Altes

I.2.b. SERVEI PÚBLIC. Drets reals *Altes 2025*

Epígraf	Dte	Núm Inventari	Adreça	Nom del Bé	Observacions	QuaUrb	Superfície	Valor Inventari
I.2.b.	7	077	Riera de Santiga			b-2	2.501,82	2.162,34 €
				servitud de pas per conseració, reparació i neteja de	Servitud de pas sobre una franja de les finques R200131 i R2			
I.2.b.	7	078	Darreres de les naus de c. Can Camps 1-29				1.358,99	19.395,88 €
				servitud de pas de canonada per la depuradora	Servitud de pas de col·lector de servei de la depuradora			
						Total	3.860,81	21.558,22 €

I. 2.c Mobles GPA

Inventari

AJUNTAMENT-AJUNTAMENT DE SABADELL

LLIBRE A LLIBRE A: BENS, DRETS I OBLIGACIONS DE L'ENT LOCAL

EPÍGRAF: I.2 SERVEI PÚBLIC

SUBEPÍGRAF: I.2.C MOBLES

CLASSIFICACIÓ	N. BÉ	QUANT. / DESCRIPCIÓ	C. GESTO / C. COST	T. ADQUISICIÓ	COST ADQUI. / D- ALTA	CENTRE / UBICACIÓ	PLANTA / ESPAI	V.B.C. / DOT. AMORT	F.A. / V.C.
1 330104	10000		CO	INSPECCIÓ FÍSICA O INVENTARI	0	Radio Sabadell - c. del Doctor Puig 18-20B		0	0
		TELEVISOR			01/01/2006			0	0
2 330104	10001		CO	INSPECCIÓ FÍSICA O INVENTARI	0	Radio Sabadell - c. del Doctor Puig 18-20B		0	0
		TELEVISOR			01/01/2006			0	0
3 330104	10002		CO	INSPECCIÓ FÍSICA O INVENTARI	0	Radio Sabadell - c. del Doctor Puig 18-20B		0	0
		TELEVISOR			01/01/2006			0	0
4 330205	10003		CO	INSPECCIÓ FÍSICA O INVENTARI	0	Radio Sabadell - c. del Doctor Puig 18-20B		0	0
		COMPRESOR			01/01/2006			0	0
5 330205	10004		CO	INSPECCIÓ FÍSICA O INVENTARI	0	Radio Sabadell - c. del Doctor Puig 18-20B		0	0
		COMPRESOR			01/01/2006			0	0
6 330205	10005		CO	INSPECCIÓ FÍSICA O INVENTARI	0	Radio Sabadell - c. del Doctor Puig 18-20B		0	0
		DAT			01/01/2006			0	0
7 330104	10006		CO	INSPECCIÓ FÍSICA O INVENTARI	0	Radio Sabadell - c. del Doctor Puig 18-20B		0	0
		VIDEO			01/01/2006			0	0
8 330205	10007		CO	INSPECCIÓ FÍSICA O INVENTARI	0	Radio Sabadell - c. del Doctor Puig 18-20B		0	0
		MINIDISC RECORDER			01/01/2006			0	0
9 330205	10008		CO	INSPECCIÓ FÍSICA O INVENTARI	0	Radio Sabadell - c. del Doctor Puig 18-20B		0	0

AJUNTAMENT-AJUNTAMENT DE SABADELL

LLIBRE A LLIBRE A: BENS, DRETS I OBLIGACIONS DE L'ENT LOCAL

EPÍGRAF: I.2 SERVEI PÚBLIC

SUBEPÍGRAF: I.2.C MOBLES

CLASSIFICACIÓ	N. BÉ	QUANT. / DESCRIPCIÓ	C. GESTO / C. COST	T. ADQUISICIÓ	COST ADQUI. / D- ALTA	CENTRE / UBICACIÓ	PLANTA / ESPAI	V.B.C. / DOT. AMORT	F.A. / V.C.
		MINIDISC RECORDER			01/01/2006			0	0
10 330205	10009		CO	INSPECCIÓ FÍSICA O INVENTARI	0	Radio Sabadell - c. del Doctor Puig 18-20B		0	0
		MINIDISC RECORDER			01/01/2006			0	0
11 330205	10010		CO	INSPECCIÓ FÍSICA O INVENTARI	0	Radio Sabadell - c. del Doctor Puig 18-20B		0	0
		MINIDISC RECORDER			01/01/2006			0	0
12 330205	10011		CO	INSPECCIÓ FÍSICA O INVENTARI	0	Radio Sabadell - c. del Doctor Puig 18-20B		0	0
		MINIDISC RECORDER			01/01/2006			0	0
13 330205	10012		CO	INSPECCIÓ FÍSICA O INVENTARI	0	Radio Sabadell - c. del Doctor Puig 18-20B		0	0
		MINIDISC RECORDER			01/01/2006			0	0
14 330205	10013		CO	INSPECCIÓ FÍSICA O INVENTARI	0	Radio Sabadell - c. del Doctor Puig 18-20B		0	0
		MINIDISC RECORDER			01/01/2006			0	0
15 330205	10014		CO	INSPECCIÓ FÍSICA O INVENTARI	0	Radio Sabadell - c. del Doctor Puig 18-20B		0	0
		MINIDISC RECORDER			01/01/2006			0	0
16 330205	10015		CO	INSPECCIÓ FÍSICA O INVENTARI	0	Radio Sabadell - c. del Doctor Puig 18-20B		0	0
		MINIDISC RECORDER			01/01/2006			0	0
17 330205	10016		CO	INSPECCIÓ FÍSICA O INVENTARI	0	Radio Sabadell - c. del Doctor Puig 18-20B		0	0
		MINIDISC RECORDER			01/01/2006			0	0

AJUNTAMENT-AJUNTAMENT DE SABADELL

LLIBRE A **LLIBRE A: BENS, DRETS I OBLIGACIONS DE L'ENT LOCAL**

EPÍGRAF: **I.2** **SERVEI PÚBLIC**

SUBEPÍGRAF: **I.2.C** **MOBLES**

CLASSIFICACIÓ	N. BÉ	QUANT. / DESCRIPCIÓ	C. GESTO / C. COST	T. ADQUISICIÓ	COST ADQUI. / D- ALTA	CENTRE / UBICACIÓ	PLANTA / ESPAI	V.B.C. / DOT. AMORT	F.A. / V.C.
18 330205	10017		CO	INSPECCIÓ FÍSICA O INVENTARI	0	Radio Sabadell - c. del Doctor Puig 18-20B		0	0
		MINIDISC RECORDER			01/01/2006			0	0
19 330205	10018		CO	INSPECCIÓ FÍSICA O INVENTARI	0	Radio Sabadell - c. del Doctor Puig 18-20B		0	0
		MINIDISC RECORDER			01/01/2006			0	0
20 330205	10019		CO	INSPECCIÓ FÍSICA O INVENTARI	0	Radio Sabadell - c. del Doctor Puig 18-20B		0	0
		MINIDISC RECORDER			01/01/2006			0	0
21 330205	10020		CO	INSPECCIÓ FÍSICA O INVENTARI	0	Radio Sabadell - c. del Doctor Puig 18-20B		0	0
		MINIDISC RECORDER PORTATIL			01/01/2006			0	0
22 330205	10021		CO	INSPECCIÓ FÍSICA O INVENTARI	0	Radio Sabadell - c. del Doctor Puig 18-20B		0	0
		MINIDISC RECORDER PORTATIL			01/01/2006			0	0
23 330205	10022		CO	INSPECCIÓ FÍSICA O INVENTARI	0	Radio Sabadell - c. del Doctor Puig 18-20B		0	0
		MINIDISC RECORDER PORTATIL			01/01/2006			0	0
24 330205	10023		CO	INSPECCIÓ FÍSICA O INVENTARI	0	Radio Sabadell - c. del Doctor Puig 18-20B		0	0
		MINIDISC RECORDER PORTATIL PROFESSIONAL			01/01/2006			0	0
25 330205	10024		CO	INSPECCIÓ FÍSICA O INVENTARI	0	Radio Sabadell - c. del Doctor Puig 18-20B		0	0
		MINIDISC RECORDER PORTATIL PROFESSIONAL			01/01/2006			0	0

AJUNTAMENT-AJUNTAMENT DE SABADELL

LLIBRE A **LLIBRE A: BENS, DRETS I OBLIGACIONS DE L'ENT LOCAL**

EPÍGRAF: **I.2** **SERVEI PÚBLIC**

SUBEPÍGRAF: **I.2.C** **MOBLES**

CLASSIFICACIÓ	N. BÉ		QUANT. / DESCRIPCIÓ	C. GESTO / C. COST	T. ADQUISICIÓ	COST ADQUI. / D- ALTA	CENTRE / UBICACIÓ	PLANTA / ESPAI	V.B.C. / DOT. AMORT	F.A. / V.C.
26	330206	10025	21	CO	INSPECCIÓ FÍSICA O INVENTARI	0	Radio Sabadell - c. del Doctor Puig 18-20B		0	0
			MICRO			01/01/2006			0	0
27	330206	10032	1	CO	INSPECCIÓ FÍSICA O INVENTARI	0	Radio Sabadell - c. del Doctor Puig 18-20B		0	0
			MICRO CASCOS			01/01/2006			0	0
28	330206	10033	16	CO	INSPECCIÓ FÍSICA O INVENTARI	0	Radio Sabadell - c. del Doctor Puig 18-20B		0	0
			CASCOS			01/01/2006			0	0
29	330205	10052		CO	INSPECCIÓ FÍSICA O INVENTARI	0	Radio Sabadell - c. del Doctor Puig 18-20B		0	0
			PACH PANEL			01/01/2006			0	0
30	330205	10053		CO	INSPECCIÓ FÍSICA O INVENTARI	0	Radio Sabadell - c. del Doctor Puig 18-20B		0	0
			MESCLADOR DE MICROS			01/01/2006			0	0
31	330205	10054		CO	INSPECCIÓ FÍSICA O INVENTARI	0	Radio Sabadell - c. del Doctor Puig 18-20B		0	0
			EMISSOR MOBIL			01/01/2006			0	0
32	330205	10055		CO	INSPECCIÓ FÍSICA O INVENTARI	0	Radio Sabadell - c. del Doctor Puig 18-20B		0	0
			RECEPTOR UNITAT MOBIL			01/01/2006			0	0
33	330205	10056		CO	INSPECCIÓ FÍSICA O INVENTARI	0	Radio Sabadell - c. del Doctor Puig 18-20B		0	0
			RECEPTOR UNITAT MOBIL			01/01/2006			0	0
34	330205	10057		CO	INSPECCIÓ FÍSICA O INVENTARI	0	Radio Sabadell - c. del Doctor Puig 18-20B		0	0
			RADIOENLLAÇ EMISOR			01/01/2006			0	0

AJUNTAMENT-AJUNTAMENT DE SABADELL

LLIBRE A **LLIBRE A: BENS, DRETS I OBLIGACIONS DE L'ENT LOCAL**

EPÍGRAF: **I.2** **SERVEI PÚBLIC**

SUBEPÍGRAF: **I.2.C** **MOBLES**

CLASSIFICACIÓ	N. BÉ	QUANT. / DESCRIPCIÓ	C. GESTO / C. COST	T. ADQUISICIÓ	COST ADQUI. / D- ALTA	CENTRE / UBICACIÓ	PLANTA / ESPAI	V.B.C. / DOT. AMORT	F.A. / V.C.
35 330205	10058		CO	INSPECCIÓ FÍSICA O INVENTARI	0	Radio Sabadell - c. del Doctor Puig 18-20B		0	0
		RADIOENLLAÇ RECEPTOR			01/01/2006			0	0
36 330205	10059		CO	INSPECCIÓ FÍSICA O INVENTARI	0	Radio Sabadell - c. del Doctor Puig 18-20B		0	0
		RADIOENLLAÇ EMISOR (PROGRAMA)			01/01/2006			0	0
37 330205	10060		CO	INSPECCIÓ FÍSICA O INVENTARI	0	Radio Sabadell - c. del Doctor Puig 18-20B		0	0
		RADIOENLLAÇ RECEPTOR (PROGRAMA)			01/01/2006			0	0
38 330205	10061		CO	INSPECCIÓ FÍSICA O INVENTARI	0	Radio Sabadell - c. del Doctor Puig 18-20B		0	0
		EMISORA DE FM			01/01/2006			0	0
39 330205	10062		CO	INSPECCIÓ FÍSICA O INVENTARI	0	Radio Sabadell - c. del Doctor Puig 18-20B		0	0
		CODIFICADOR RDS			01/01/2006			0	0
40 330205	10063		CO	INSPECCIÓ FÍSICA O INVENTARI	0	Radio Sabadell - c. del Doctor Puig 18-20B		0	0
		GENERADOR ESTEREO DIGITAL			01/01/2006			0	0
41 330205	10064		CO	INSPECCIÓ FÍSICA O INVENTARI	0	Radio Sabadell - c. del Doctor Puig 18-20B		0	0
		PROCESSADOR AUDIO			01/01/2006			0	0
42 330205	10065		CO	INSPECCIÓ FÍSICA O INVENTARI	0	Radio Sabadell - c. del Doctor Puig 18-20B		0	0
		UNITAT COMMUTACIÓ			01/01/2006			0	0

AJUNTAMENT-AJUNTAMENT DE SABADELL

LLIBRE A **LLIBRE A: BENS, DRETS I OBLIGACIONS DE L'ENT LOCAL**

EPÍGRAF: **I.2** **SERVEI PÚBLIC**

SUBEPÍGRAF: **I.2.C** **MOBLES**

CLASSIFICACIÓ	N. BÉ	QUANT. / DESCRIPCIÓ	C. GESTO / C. COST	T. ADQUISICIÓ	COST ADQUI. / D- ALTA	CENTRE / UBICACIÓ	PLANTA / ESPAI	V.B.C. / DOT. AMORT	F.A. / V.C.
43 330206	10066	4	CO	INSPECCIÓ FÍSICA O INVENTARI	0	Radio Sabadell - c. del Doctor Puig 18-20B		0	0
		MICRO INHALAMBRIC			01/01/2006			0	0
44 330104	10070		CO	INSPECCIÓ FÍSICA O INVENTARI	0	Radio Sabadell - c. del Doctor Puig 18-20B		0	0
		COMPACT DISC			01/01/2006			0	0
45 330104	10071		CO	INSPECCIÓ FÍSICA O INVENTARI	0	Radio Sabadell - c. del Doctor Puig 18-20B		0	0
		COMPACT DISC			01/01/2006			0	0
46 330104	10072		CO	INSPECCIÓ FÍSICA O INVENTARI	0	Radio Sabadell - c. del Doctor Puig 18-20B		0	0
		COMPACT DISC			01/01/2006			0	0
47 330104	10073		CO	INSPECCIÓ FÍSICA O INVENTARI	0	Radio Sabadell - c. del Doctor Puig 18-20B		0	0
		COMPACT DISC			01/01/2006			0	0
48 330104	10074		CO	INSPECCIÓ FÍSICA O INVENTARI	0	Radio Sabadell - c. del Doctor Puig 18-20B		0	0
		COMPACT DISC			01/01/2006			0	0
49 330104	10075		CO	INSPECCIÓ FÍSICA O INVENTARI	0	Radio Sabadell - c. del Doctor Puig 18-20B		0	0
		COMPACT DISC			01/01/2006			0	0
50 330104	10076		CO	INSPECCIÓ FÍSICA O INVENTARI	0	Radio Sabadell - c. del Doctor Puig 18-20B		0	0
		COMPACT DISC			01/01/2006			0	0
51 330104	10077		CO	INSPECCIÓ FÍSICA O INVENTARI	0	Radio Sabadell - c. del Doctor Puig 18-20B		0	0

AJUNTAMENT-AJUNTAMENT DE SABADELL

LLIBRE A LLIBRE A: BENS, DRETS I OBLIGACIONS DE L'ENT LOCAL

EPÍGRAF: I.2 SERVEI PÚBLIC

SUBEPÍGRAF: I.2.C MOBLES

CLASSIFICACIÓ	N. BÉ	QUANT. / DESCRIPCIÓ	C. GESTO / C. COST	T. ADQUISICIÓ	COST ADQUI. / D- ALTA	CENTRE / UBICACIÓ	PLANTA / ESPAI	V.B.C. / DOT. AMORT	F.A. / V.C.
		COMPACT DISC			01/01/2006			0	0
52 330104	10078		CO	INSPECCIÓ FÍSICA O INVENTARI	0	Radio Sabadell - c. del Doctor Puig 18-20B		0	0
		GIRADISCS			01/01/2006			0	0
53 330104	10079		CO	INSPECCIÓ FÍSICA O INVENTARI	0	Radio Sabadell - c. del Doctor Puig 18-20B		0	0
		GIRADISCS			01/01/2006			0	0
54 330104	10080		CO	INSPECCIÓ FÍSICA O INVENTARI	0	Radio Sabadell - c. del Doctor Puig 18-20B		0	0
		CASSETTE			01/01/2006			0	0
55 330104	10081		CO	INSPECCIÓ FÍSICA O INVENTARI	0	Radio Sabadell - c. del Doctor Puig 18-20B		0	0
		CASSETTE			01/01/2006			0	0
56 330104	10082		CO	INSPECCIÓ FÍSICA O INVENTARI	0	Radio Sabadell - c. del Doctor Puig 18-20B		0	0
		CASSETTE			01/01/2006			0	0
57 330104	10083		CO	INSPECCIÓ FÍSICA O INVENTARI	0	Radio Sabadell - c. del Doctor Puig 18-20B		0	0
		RECEPTOR FM			01/01/2006			0	0
58 330104	10084		CO	INSPECCIÓ FÍSICA O INVENTARI	0	Radio Sabadell - c. del Doctor Puig 18-20B		0	0
		RECEPTOR FM			01/01/2006			0	0
59 330104	10085		CO	INSPECCIÓ FÍSICA O INVENTARI	0	Radio Sabadell - c. del Doctor Puig 18-20B		0	0
		VIDEO			01/01/2006			0	0

AJUNTAMENT-AJUNTAMENT DE SABADELL

LLIBRE A **LLIBRE A: BENS, DRETS I OBLIGACIONS DE L'ENT LOCAL**

EPÍGRAF: **I.2** **SERVEI PÚBLIC**

SUBEPÍGRAF: **I.2.C** **MOBLES**

CLASSIFICACIÓ	N. BÉ	QUANT. / DESCRIPCIÓ	C. GESTO / C. COST	T. ADQUISICIÓ	COST ADQUI. / D- ALTA	CENTRE / UBICACIÓ	PLANTA / ESPAI	V.B.C. / DOT. AMORT	F.A. / V.C.
60 330205	10086		CO	INSPECCIÓ FÍSICA O INVENTARI	0	Radio Sabadell - c. del Doctor Puig 18-20B		0	0
		HIBRID DIGITAL			01/01/2006			0	0
61 330205	10087		CO	INSPECCIÓ FÍSICA O INVENTARI	0	Radio Sabadell - c. del Doctor Puig 18-20B		0	0
		HIBRID DIGITAL			01/01/2006			0	0
62 330205	10088		CO	INSPECCIÓ FÍSICA O INVENTARI	0	Radio Sabadell - c. del Doctor Puig 18-20B		0	0
		HIBRID DIGITAL			01/01/2006			0	0
63 330205	10089		CO	INSPECCIÓ FÍSICA O INVENTARI	0	Radio Sabadell - c. del Doctor Puig 18-20B		0	0
		AUDIO CODIFICADOR RDSI			01/01/2006			0	0
64 330205	10090		CO	INSPECCIÓ FÍSICA O INVENTARI	0	Radio Sabadell - c. del Doctor Puig 18-20B		0	0
		AUDIO CODIFICADOR RDSI			01/01/2006			0	0
65 330205	10091		CO	INSPECCIÓ FÍSICA O INVENTARI	0	Radio Sabadell - c. del Doctor Puig 18-20B		0	0
		AUDIO CODIFICADOR RDSI			01/01/2006			0	0
66 330205	10092		CO	INSPECCIÓ FÍSICA O INVENTARI	0	Radio Sabadell - c. del Doctor Puig 18-20B		0	0
		DISTRIBUIDORS AUDIO I AMPLIFICADOR			01/01/2006			0	0
67 330205	10093		CO	INSPECCIÓ FÍSICA O INVENTARI	0	Radio Sabadell - c. del Doctor Puig 18-20B		0	0
		DISTRIBUIDORS AUDIO I AMPLIFICADOR			01/01/2006			0	0

AJUNTAMENT-AJUNTAMENT DE SABADELL

LLIBRE A **LLIBRE A: BENS, DRETS I OBLIGACIONS DE L'ENT LOCAL**

EPÍGRAF: **I.2** **SERVEI PÚBLIC**

SUBEPÍGRAF: **I.2.C** **MOBLES**

CLASSIFICACIÓ	N. BÉ	QUANT. / DESCRIPCIÓ	C. GESTO / C. COST	T. ADQUISICIÓ	COST ADQUI. / D- ALTA	CENTRE / UBICACIÓ	PLANTA / ESPAI	V.B.C. / DOT. AMORT	F.A. / V.C.
68 330205	10094		CO	INSPECCIÓ FÍSICA O INVENTARI	0	Radio Sabadell - c. del Doctor Puig 18-20B		0	0
		DISTRIBUIDORS AUDIO			01/01/2006			0	0
69 330205	10095		CO	INSPECCIÓ FÍSICA O INVENTARI	0	Radio Sabadell - c. del Doctor Puig 18-20B		0	0
		MESCLADOR AUDIO			01/01/2006			0	0
70 330205	10096		CO	INSPECCIÓ FÍSICA O INVENTARI	0	Radio Sabadell - c. del Doctor Puig 18-20B		0	0
		MESCLADOR AUDIO			01/01/2006			0	0
71 330205	10097		CO	INSPECCIÓ FÍSICA O INVENTARI	0	Radio Sabadell - c. del Doctor Puig 18-20B		0	0
		MESCLADOR AUDIO			01/01/2006			0	0
72 330206	10110	1	CO	INSPECCIÓ FÍSICA O INVENTARI	0	Radio Sabadell - c. del Doctor Puig 18-20B		0	0
		SERVIDORES FITXERS			01/01/2006			0	0
73 330206	10111	1	CO	INSPECCIÓ FÍSICA O INVENTARI	0	Radio Sabadell - c. del Doctor Puig 18-20B		0	0
		SERVIDOR CONTINUITAT			01/01/2006			0	0
74 300104	10113		CO	INSPECCIÓ FÍSICA O INVENTARI	0	Radio Sabadell - c. del Doctor Puig 18-20B		0	0
		SWITCH			01/01/2006			0	0
75 330205	10114		CO	INSPECCIÓ FÍSICA O INVENTARI	0	Radio Sabadell - c. del Doctor Puig 18-20B		0	0
		MODULS EFECTES			01/01/2006			0	0
76 330205	10115		CO	INSPECCIÓ FÍSICA O INVENTARI	0	Radio Sabadell - c. del Doctor Puig 18-20B		0	0
		RECEPTOR RADIO			01/01/2006			0	0

AJUNTAMENT-AJUNTAMENT DE SABADELL

LLIBRE A LLIBRE A: BENS, DRETS I OBLIGACIONS DE L'ENT LOCAL

EPÍGRAF: I.2 SERVEI PÚBLIC

SUBEPÍGRAF: I.2.C MOBLES

CLASSIFICACIÓ	N. BÉ	QUANT. / DESCRIPCIÓ	C. GESTO / C. COST	T. ADQUISICIÓ	COST ADQUI. / D- ALTA	CENTRE / UBICACIÓ	PLANTA / ESPAI	V.B.C. / DOT. AMORT	F.A. / V.C.
77 330205	10116		CO	INSPECCIÓ FÍSICA O INVENTARI	0	Radio Sabadell - c. del Doctor Puig 18-20B		0	0
		RECEPTOR RADIO			01/01/2006			0	0
78 330205	10117		CO	INSPECCIÓ FÍSICA O INVENTARI	0	Radio Sabadell - c. del Doctor Puig 18-20B		0	0
		RECEPTOR RADIO			01/01/2006			0	0
79 330205	10118		CO	INSPECCIÓ FÍSICA O INVENTARI	0	Radio Sabadell - c. del Doctor Puig 18-20B		0	0
		RECEPTOR RADIO			01/01/2006			0	0
80 330205	10119		CO	INSPECCIÓ FÍSICA O INVENTARI	0	Radio Sabadell - c. del Doctor Puig 18-20B		0	0
		RECEPTOR RADIO			01/01/2006			0	0
81 330205	10120		CO	INSPECCIÓ FÍSICA O INVENTARI	0	Radio Sabadell - c. del Doctor Puig 18-20B		0	0
		RECEPTOR RADIO			01/01/2006			0	0
82 330205	10121		CO	INSPECCIÓ FÍSICA O INVENTARI	0	Radio Sabadell - c. del Doctor Puig 18-20B		0	0
		RECEPTOR RADIO			01/01/2006			0	0
83 330206	10122	4	CO	INSPECCIÓ FÍSICA O INVENTARI	0	Radio Sabadell - c. del Doctor Puig 18-20B		0	0
		PARELLA ALTAVEUS			01/01/2006			0	0
84 300106	10126		CO	INSPECCIÓ FÍSICA O INVENTARI	0	Radio Sabadell - c. del Doctor Puig 18-20B		0	0
		ESCANER			01/01/2006			0	0
85 320103	10127		SA	INSPECCIÓ FÍSICA O INVENTARI	0	Edifici pl. del Gas 2		0	0

AJUNTAMENT-AJUNTAMENT DE SABADELL

LLIBRE A LLIBRE A: BENS, DRETS I OBLIGACIONS DE L'ENT LOCAL

EPÍGRAF: I.2 SERVEI PÚBLIC

SUBEPÍGRAF: I.2.C MOBLES

CLASSIFICACIÓ	N. BÉ	QUANT. / DESCRIPCIÓ	C. GESTO / C. COST	T. ADQUISICIÓ	COST ADQUI. / D- ALTA	CENTRE / UBICACIÓ	PLANTA / ESPAI	V.B.C. / DOT. AMORT	F.A. / V.C.
		BANY ULTRASONS			01/01/2006			0	0
86 320103	10128		SA	INSPECCIÓ FÍSICA O INVENTARI	0	Edifici pl. del Gas 2		0	0
		ESTUFA DESSECACIÓ			01/01/2006			0	0
87 320103	10129		SA	INSPECCIÓ FÍSICA O INVENTARI	0	Edifici pl. del Gas 2		0	0
		DESTIL·LADOR			01/01/2006			0	0
88 320103	10130		SA	INSPECCIÓ FÍSICA O INVENTARI	0	Edifici pl. del Gas 2		0	0
		REGISTRADOR DE TEMPERATURA			01/01/2006			0	0
89 320103	10131		SA	INSPECCIÓ FÍSICA O INVENTARI	0	Edifici pl. del Gas 2		0	0
		BANY MARIA 4 PLACES			01/01/2006			0	0
90 320103	10132		SA	INSPECCIÓ FÍSICA O INVENTARI	0	Edifici pl. del Gas 2		0	0
		BANY MARIA 2 PLACES			01/01/2006			0	0
91 320103	10133		SA	INSPECCIÓ FÍSICA O INVENTARI	0	Edifici pl. del Gas 2		0	0
		PIPETA AUTOMATICA P10ML			01/01/2006			0	0
92 320103	10134		SA	INSPECCIÓ FÍSICA O INVENTARI	0	Edifici pl. del Gas 2		0	0
		PIPETA AUTOMATICA P 5000			01/01/2006			0	0
93 320103	10135		SA	INSPECCIÓ FÍSICA O INVENTARI	0	Edifici pl. del Gas 2		0	0
		BALANÇA GRANATARI			01/01/2006			0	0

AJUNTAMENT-AJUNTAMENT DE SABADELL

LLIBRE A LLIBRE A: BENS, DRETS I OBLIGACIONS DE L'ENT LOCAL

EPÍGRAF: I.2 SERVEI PÚBLIC

SUBEPÍGRAF: I.2.C MOBLES

CLASSIFICACIÓ	N. BÉ	QUANT. / DESCRIPCIÓ	C. GESTO / C. COST	T. ADQUISICIÓ	COST ADQUI. / D- ALTA	CENTRE / UBICACIÓ	PLANTA / ESPAI	V.B.C. / DOT. AMORT	F.A. / V.C.
94 320103	10136		SA	INSPECCIÓ FÍSICA O INVENTARI	0	Edifici pl. del Gas 2		0	0
		MICROONES			01/01/2006			0	0
95 320103	10137		SA	INSPECCIÓ FÍSICA O INVENTARI	0	Edifici pl. del Gas 2		0	0
		RENTADORA MATERIAL			01/01/2006			0	0
96 320103	10138		SA	INSPECCIÓ FÍSICA O INVENTARI	0	Edifici pl. del Gas 2		0	0
		CONGELADOR			01/01/2006			0	0
97 320103	10139		SA	INSPECCIÓ FÍSICA O INVENTARI	0	Edifici pl. del Gas 2		0	0
		AGITADOR MAGNETIC			01/01/2006			0	0
98 320103	10140		SA	INSPECCIÓ FÍSICA O INVENTARI	0	Edifici pl. del Gas 2		0	0
		CENTRIFUGA			01/01/2006			0	0
99 320103	10141		SA	INSPECCIÓ FÍSICA O INVENTARI	0	Edifici pl. del Gas 2		0	0
		PIPETA AUTOMATICA P10ML			01/01/2006			0	0
100 320103	10142		SA	INSPECCIÓ FÍSICA O INVENTARI	0	Edifici pl. del Gas 2		0	0
		PIPETA AUTOMATICA P5000			01/01/2006			0	0
101 320103	10143		SA	INSPECCIÓ FÍSICA O INVENTARI	0	Edifici pl. del Gas 2		0	0
		PHMETRE SOBRETAULA			01/01/2006			0	0
102 320103	10144		SA	INSPECCIÓ FÍSICA O INVENTARI	0	Edifici pl. del Gas 2		0	0

AJUNTAMENT-AJUNTAMENT DE SABADELL

LLIBRE A LLIBRE A: BENS, DRETS I OBLIGACIONS DE L'ENT LOCAL

EPÍGRAF: I.2 SERVEI PÚBLIC

SUBEPÍGRAF: I.2.C MOBLES

CLASSIFICACIÓ	N. BÉ	QUANT. / DESCRIPCIÓ	C. GESTO / C. COST	T. ADQUISICIÓ	COST ADQUI. / D- ALTA	CENTRE / UBICACIÓ	PLANTA / ESPAI	V.B.C. / DOT. AMORT	F.A. / V.C.
		AGITADOR ROTABIT			01/01/2006			0	0
103 320103	10145		SA	INSPECCIÓ FÍSICA O INVENTARI	0	Edifici pl. del Gas 2		0	0
		PIPETA AUTOMATICA P5000			01/01/2006			0	0
104 320103	10146		SA	INSPECCIÓ FÍSICA O INVENTARI	0	Edifici pl. del Gas 2		0	0
		PIPETA AUTOMATICA P10ML			01/01/2006			0	0
105 320103	10147		SA	INSPECCIÓ FÍSICA O INVENTARI	0	Edifici pl. del Gas 2		0	0
		PIPETA AUTOMATICA P1000			01/01/2006			0	0
106 320103	10148		SA	INSPECCIÓ FÍSICA O INVENTARI	0	Edifici pl. del Gas 2		0	0
		PIPETA AUTOMATICA F1000			01/01/2006			0	0
107 320103	10149		SA	INSPECCIÓ FÍSICA O INVENTARI	0	Edifici pl. del Gas 2		0	0
		PHMETRE GLP-21			01/01/2006			0	0
108 320103	10150		SA	INSPECCIÓ FÍSICA O INVENTARI	0	Edifici pl. del Gas 2		0	0
		SEGELLADORA MATERIAL			01/01/2006			0	0
109 320103	10151		SA	INSPECCIÓ FÍSICA O INVENTARI	0	Edifici pl. del Gas 2		0	0
		PIPETA AUTOMATICA 100P			01/01/2006			0	0
110 320103	10152		SA	INSPECCIÓ FÍSICA O INVENTARI	0	Edifici pl. del Gas 2		0	0
		PIPETA AUTOMATICA 200P			01/01/2006			0	0

AJUNTAMENT-AJUNTAMENT DE SABADELL

LLIBRE A LLIBRE A: BENS, DRETS I OBLIGACIONS DE L'ENT LOCAL

EPÍGRAF: I.2 SERVEI PÚBLIC

SUBEPÍGRAF: I.2.C MOBLES

CLASSIFICACIÓ	N. BÉ	QUANT. / DESCRIPCIÓ	C. GESTO / C. COST	T. ADQUISICIÓ	COST ADQUI. / D- ALTA	CENTRE / UBICACIÓ	PLANTA / ESPAI	V.B.C. / DOT. AMORT	F.A. / V.C.
111 320103	10153		SA	INSPECCIÓ FÍSICA O INVENTARI	0	Edifici pl. del Gas 2		0	0
		PIPETA AUTOMATICA 1000P			01/01/2006			0	0
112 320103	10154		SA	INSPECCIÓ FÍSICA O INVENTARI	0	Edifici pl. del Gas 2		0	0
		PIPETA AUTOMATICA LTS 10ML			01/01/2006			0	0
113 320103	10155		SA	INSPECCIÓ FÍSICA O INVENTARI	0	Edifici pl. del Gas 2		0	0
		PIPETA AUTOMATICA 500F			01/01/2006			0	0
114 320103	10156		SA	INSPECCIÓ FÍSICA O INVENTARI	0	Edifici pl. del Gas 2		0	0
		PIPETA AUTOMATICA 100F			01/01/2006			0	0
115 320103	10157		SA	INSPECCIÓ FÍSICA O INVENTARI	0	Edifici pl. del Gas 2		0	0
		PIPETA AUTOMATICA 1000F			01/01/2006			0	0
116 320103	10158		SA	INSPECCIÓ FÍSICA O INVENTARI	0	Edifici pl. del Gas 2		0	0
		PIPETA AUTOMATICA 02-1 ML			01/01/2006			0	0
117 320103	10159		SA	INSPECCIÓ FÍSICA O INVENTARI	0	Edifici pl. del Gas 2		0	0
		PIPETEJADOR ELECTRIC			01/01/2006			0	0
118 320103	10160		SA	INSPECCIÓ FÍSICA O INVENTARI	0	Edifici pl. del Gas 2		0	0
		PIPETEJADOR ELECTRIC			01/01/2006			0	0
119 320103	10161		SA	INSPECCIÓ FÍSICA O INVENTARI	0	Edifici pl. del Gas 2		0	0

AJUNTAMENT-AJUNTAMENT DE SABADELL

LLIBRE A LLIBRE A: BENS, DRETS I OBLIGACIONS DE L'ENT LOCAL

EPÍGRAF: I.2 SERVEI PÚBLIC

SUBEPÍGRAF: I.2.C MOBLES

CLASSIFICACIÓ	N. BÉ	QUANT. / DESCRIPCIÓ	C. GESTO / C. COST	T. ADQUISICIÓ	COST ADQUI. / D- ALTA	CENTRE / UBICACIÓ	PLANTA / ESPAI	V.B.C. / DOT. AMORT	F.A. / V.C.
		DOSSIFICADOR 25 ML			01/01/2006			0	0
120 320103	10162		SA	INSPECCIÓ FÍSICA O INVENTARI	0	Edifici pl. del Gas 2		0	0
		ELEVADOR PETIT			01/01/2006			0	0
121 320103	10163		SA	INSPECCIÓ FÍSICA O INVENTARI	0	Edifici pl. del Gas 2		0	0
		DOSSIFICADOR 1 A 10 ML			01/01/2006			0	0
122 320103	10164		SA	INSPECCIÓ FÍSICA O INVENTARI	0	Edifici pl. del Gas 2		0	0
		DOSSIFICADOR 1 A 10 ML			01/01/2006			0	0
123 320103	10165		SA	INSPECCIÓ FÍSICA O INVENTARI	0	Edifici pl. del Gas 2		0	0
		DOSSIFICADOR 10 A 100 ML			01/01/2006			0	0
124 320103	10167		SA	INSPECCIÓ FÍSICA O INVENTARI	0	Edifici pl. del Gas 2		0	0
		ELEVADOR GRAN			01/01/2006			0	0
125 320103	10169		SA	INSPECCIÓ FÍSICA O INVENTARI	0	Edifici pl. del Gas 2		0	0
		AGITADOR MAGNETIC SENSE CALEFACTOR			01/01/2006			0	0
126 320103	10170		SA	INSPECCIÓ FÍSICA O INVENTARI	0	Edifici pl. del Gas 2		0	0
		FRIGORIFIC MEDI AMBIENT			01/01/2006			0	0
127 320103	10171		SA	INSPECCIÓ FÍSICA O INVENTARI	0	Edifici pl. del Gas 2		0	0
		AGITADOR TUBS			01/01/2006			0	0

AJUNTAMENT-AJUNTAMENT DE SABADELL

LLIBRE A LLIBRE A: BENS, DRETS I OBLIGACIONS DE L'ENT LOCAL

EPÍGRAF: I.2 SERVEI PÚBLIC

SUBEPÍGRAF: I.2.C MOBLES

CLASSIFICACIÓ	N. BÉ	QUANT. / DESCRIPCIÓ	C. GESTO / C. COST	T. ADQUISICIÓ	COST ADQUI. / D- ALTA	CENTRE / UBICACIÓ	PLANTA / ESPAI	V.B.C. / DOT. AMORT	F.A. / V.C.
128 320103	10172		SA	INSPECCIÓ FÍSICA O INVENTARI	0	Edifici pl. del Gas 2		0	0
		AGITADOR TUBS			01/01/2006			0	0
129 320103	10173		SA	INSPECCIÓ FÍSICA O INVENTARI	0	Edifici pl. del Gas 2		0	0
		PIPETA AUTOMATICA 100-1000ML			01/01/2006			0	0
130 320103	10174		SA	INSPECCIÓ FÍSICA O INVENTARI	0	Edifici pl. del Gas 2		0	0
		PIPETA AUTOMATICA 10ML			01/01/2006			0	0
131 320103	10175		SA	INSPECCIÓ FÍSICA O INVENTARI	0	Edifici pl. del Gas 2		0	0
		PIPETA AUTOMATICA 20 ML			01/01/2006			0	0
132 320103	10176		SA	INSPECCIÓ FÍSICA O INVENTARI	0	Edifici pl. del Gas 2		0	0
		FRIGORIFIC QUIMICA			01/01/2006			0	0
133 320103	10177		SA	INSPECCIÓ FÍSICA O INVENTARI	0	Edifici pl. del Gas 2		0	0
		PIPETA AUTOMATICA L2000			01/01/2006			0	0
134 320103	10178		SA	INSPECCIÓ FÍSICA O INVENTARI	0	Edifici pl. del Gas 2		0	0
		FRIGORIFIC MICROBIOLOGIA			01/01/2006			0	0
135 320103	10179		SA	INSPECCIÓ FÍSICA O INVENTARI	0	Edifici pl. del Gas 2		0	0
		AGITADOR MAGNETIC			01/01/2006			0	0
136 320103	10180		SA	INSPECCIÓ FÍSICA O INVENTARI	0	Edifici pl. del Gas 2		0	0

AJUNTAMENT-AJUNTAMENT DE SABADELL

LLIBRE A LLIBRE A: BENS, DRETS I OBLIGACIONS DE L'ENT LOCAL

EPÍGRAF: I.2 SERVEI PÚBLIC

SUBEPÍGRAF: I.2.C MOBLES

CLASSIFICACIÓ	N. BÉ	QUANT. / DESCRIPCIÓ	C. GESTO / C. COST	T. ADQUISICIÓ	COST ADQUI. / D- ALTA	CENTRE / UBICACIÓ	PLANTA / ESPAI	V.B.C. / DOT. AMORT	F.A. / V.C.
		AGITADOR TUBS			01/01/2006			0	0
137 320103	10181		SA	INSPECCIÓ FÍSICA O INVENTARI	0	Edifici pl. del Gas 2		0	0
		PIPETA AUTOMATICA L5000			01/01/2006			0	0
138 320103	10182		SA	INSPECCIÓ FÍSICA O INVENTARI	0	Edifici pl. del Gas 2		0	0
		BALANÇA PRECISSIO			01/01/2006			0	0
139 320103	10183		SA	INSPECCIÓ FÍSICA O INVENTARI	0	Edifici pl. del Gas 2		0	0
		PIPETA AUTOMATICA 0.5 A 5 ML			01/01/2006			0	0
140 320103	10184		SA	INSPECCIÓ FÍSICA O INVENTARI	0	Edifici pl. del Gas 2		0	0
		PIPETA AUTOMATICA L2000			01/01/2006			0	0
141 320103	10185		SA	INSPECCIÓ FÍSICA O INVENTARI	0	Edifici pl. del Gas 2		0	0
		PIPETA AUTOMATICA 0.2 A 2 ML			01/01/2006			0	0
142 320103	10186		SA	INSPECCIÓ FÍSICA O INVENTARI	0	Edifici pl. del Gas 2		0	0
		PHMETRE PORTATIL			01/01/2006			0	0
143 320103	10187		SA	INSPECCIÓ FÍSICA O INVENTARI	0	Edifici pl. del Gas 2		0	0
		PIPETA AUTOMATICA L2000			01/01/2006			0	0
144 320103	10188		SA	INSPECCIÓ FÍSICA O INVENTARI	0	Edifici pl. del Gas 2		0	0
		BALANÇA GRANATARI			01/01/2006			0	0

AJUNTAMENT-AJUNTAMENT DE SABADELL

LLIBRE A LLIBRE A: BENS, DRETS I OBLIGACIONS DE L'ENT LOCAL

EPÍGRAF: I.2 SERVEI PÚBLIC

SUBEPÍGRAF: I.2.C MOBLES

CLASSIFICACIÓ	N. BÉ	QUANT. / DESCRIPCIÓ	C. GESTO / C. COST	T. ADQUISICIÓ	COST ADQUI. / D- ALTA	CENTRE / UBICACIÓ	PLANTA / ESPAI	V.B.C. / DOT. AMORT	F.A. / V.C.
145 320103	10189		SA	INSPECCIÓ FÍSICA O INVENTARI	0	Edifici pl. del Gas 2		0	0
		ESTUFA DE CULTIU			01/01/2006			0	0
146 320103	10190		SA	INSPECCIÓ FÍSICA O INVENTARI	0	Edifici pl. del Gas 2		0	0
		ESTUFA DE CULTIU			01/01/2006			0	0
147 320103	10191		SA	INSPECCIÓ FÍSICA O INVENTARI	0	Edifici pl. del Gas 2		0	0
		ESTUFA DE CULTIU			01/01/2006			0	0
148 320103	10192		SA	INSPECCIÓ FÍSICA O INVENTARI	0	Edifici pl. del Gas 2		0	0
		ESTUFA DE CULTIU			01/01/2006			0	0
149 320103	10193		SA	INSPECCIÓ FÍSICA O INVENTARI	0	Edifici pl. del Gas 2		0	0
		ESTUFA DE CULTIU			01/01/2006			0	0
150 320103	10194		SA	INSPECCIÓ FÍSICA O INVENTARI	0	Edifici pl. del Gas 2		0	0
		AUTOCLAU 75L			01/01/2006			0	0
151 320103	10195		SA	INSPECCIÓ FÍSICA O INVENTARI	0	Edifici pl. del Gas 2		0	0
		PIPETA AUTOMATICA P 10 ML			01/01/2006			0	0
152 320103	10196		SA	INSPECCIÓ FÍSICA O INVENTARI	0	Edifici pl. del Gas 2		0	0
		SISTEMA FILTRACIO MEMBRANA			01/01/2006			0	0
153 320103	10197		SA	INSPECCIÓ FÍSICA O INVENTARI	0	Edifici pl. del Gas 2		0	0

AJUNTAMENT-AJUNTAMENT DE SABADELL

LLIBRE A LLIBRE A: BENS, DRETS I OBLIGACIONS DE L'ENT LOCAL

EPÍGRAF: I.2 SERVEI PÚBLIC

SUBEPÍGRAF: I.2.C MOBLES

CLASSIFICACIÓ	N. BÉ	QUANT. / DESCRIPCIÓ	C. GESTO / C. COST	T. ADQUISICIÓ	COST ADQUI. / D- ALTA	CENTRE / UBICACIÓ	PLANTA / ESPAI	V.B.C. / DOT. AMORT	F.A. / V.C.
		MICROSCOPI			01/01/2006			0	0
154 320103	10198		SA	INSPECCIÓ FÍSICA O INVENTARI	0	Edifici pl. del Gas 2		0	0
		COMPTADOR COLONIES			01/01/2006			0	0
155 320103	10199		SA	INSPECCIÓ FÍSICA O INVENTARI	0	Edifici pl. del Gas 2		0	0
		STOMACHER			01/01/2006			0	0
156 320103	10200		SA	INSPECCIÓ FÍSICA O INVENTARI	0	Edifici pl. del Gas 2		0	0
		INCUBADORA			01/01/2006			0	0
157 320103	10201		SA	INSPECCIÓ FÍSICA O INVENTARI	0	Edifici pl. del Gas 2		0	0
		PUPITRE ESTERILITZACIO			01/01/2006			0	0
158 320103	10202		SA	INSPECCIÓ FÍSICA O INVENTARI	0	Edifici pl. del Gas 2		0	0
		CABINA FLUX LAMINAR			01/01/2006			0	0
159 320103	10203		SA	INSPECCIÓ FÍSICA O INVENTARI	0	Edifici pl. del Gas 2		0	0
		ESTUFA DE CULTIU			01/01/2006			0	0
160 320103	10204		SA	INSPECCIÓ FÍSICA O INVENTARI	0	Edifici pl. del Gas 2		0	0
		INCUBADORA			01/01/2006			0	0
161 320103	10205		SA	INSPECCIÓ FÍSICA O INVENTARI	0	Edifici pl. del Gas 2		0	0
		GERRA ANAEROBIOSI			01/01/2006			0	0

AJUNTAMENT-AJUNTAMENT DE SABADELL

LLIBRE A LLIBRE A: BENS, DRETS I OBLIGACIONS DE L'ENT LOCAL

EPÍGRAF: I.2 SERVEI PÚBLIC

SUBEPÍGRAF: I.2.C MOBLES

CLASSIFICACIÓ	N. BÉ	QUANT. / DESCRIPCIÓ	C. GESTO / C. COST	T. ADQUISICIÓ	COST ADQUI. / D- ALTA	CENTRE / UBICACIÓ	PLANTA / ESPAI	V.B.C. / DOT. AMORT	F.A. / V.C.
162 320103	10206		SA	INSPECCIÓ FÍSICA O INVENTARI	0	Edifici pl. del Gas 2		0	0
		GERRA ANAEROBIOSI			01/01/2006			0	0
163 320103	10207		SA	INSPECCIÓ FÍSICA O INVENTARI	0	Edifici pl. del Gas 2		0	0
		GERRA ANAEROBIOSI			01/01/2006			0	0
164 320103	10208		SA	INSPECCIÓ FÍSICA O INVENTARI	0	Edifici pl. del Gas 2		0	0
		AUTOCLAU 30L			01/01/2006			0	0
165 320103	10209		SA	INSPECCIÓ FÍSICA O INVENTARI	0	Edifici pl. del Gas 2		0	0
		INCINERADOR			01/01/2006			0	0
166 320103	10210		SA	INSPECCIÓ FÍSICA O INVENTARI	0	Edifici pl. del Gas 2		0	0
		DISPENSADOR DE FILTRES			01/01/2006			0	0
167 320103	10211		SA	INSPECCIÓ FÍSICA O INVENTARI	0	Edifici pl. del Gas 2		0	0
		DOSSIFICADOR 2-10ML			01/01/2006			0	0
168 320103	10212		SA	INSPECCIÓ FÍSICA O INVENTARI	0	Edifici pl. del Gas 2		0	0
		PIPETA AUTOMATICA P5000			01/01/2006			0	0
169 320103	10213		SA	INSPECCIÓ FÍSICA O INVENTARI	0	Edifici pl. del Gas 2		0	0
		DOSSIFICADOR 2-10ML			01/01/2006			0	0
170 320103	10214		SA	INSPECCIÓ FÍSICA O INVENTARI	0	Edifici pl. del Gas 2		0	0

AJUNTAMENT-AJUNTAMENT DE SABADELL

LLIBRE A LLIBRE A: BENS, DRETS I OBLIGACIONS DE L'ENT LOCAL

EPÍGRAF: I.2 SERVEI PÚBLIC

SUBEPÍGRAF: I.2.C MOBLES

CLASSIFICACIÓ	N. BÉ	QUANT. / DESCRIPCIÓ	C. GESTO / C. COST	T. ADQUISICIÓ	COST ADQUI. / D- ALTA	CENTRE / UBICACIÓ	PLANTA / ESPAI	V.B.C. / DOT. AMORT	F.A. / V.C.
		PIPETA AUTOMATICA P. PALLA			01/01/2006			0	0
171 320103	10215		SA	INSPECCIÓ FÍSICA O INVENTARI	0	Edifici pl. del Gas 2		0	0
		SISTEMA FILTRACIO MEMBRANA			01/01/2006			0	0
172 320103	10216		SA	INSPECCIÓ FÍSICA O INVENTARI	0	Edifici pl. del Gas 2		0	0
		CABINA SEGURETAT BIOLOGICA			01/01/2006			0	0
173 320103	10217		SA	INSPECCIÓ FÍSICA O INVENTARI	0	Edifici pl. del Gas 2		0	0
		BUNSEN			01/01/2006			0	0
174 320103	10218		SA	INSPECCIÓ FÍSICA O INVENTARI	0	Edifici pl. del Gas 2		0	0
		BOMBA PERISTALTICA			01/01/2006			0	0
175 320103	10219		SA	INSPECCIÓ FÍSICA O INVENTARI	0	Edifici pl. del Gas 2		0	0
		ESPECTROFOTOMETRE			01/01/2006			0	0
176 320103	10220		SA	INSPECCIÓ FÍSICA O INVENTARI	0	Edifici pl. del Gas 2		0	0
		CAPT. SF1 530			01/01/2006			0	0
177 320103	10221		SA	INSPECCIÓ FÍSICA O INVENTARI	0	Edifici pl. del Gas 2		0	0
		CAPT. SF1 514			01/01/2006			0	0
178 320103	10222		SA	INSPECCIÓ FÍSICA O INVENTARI	0	Edifici pl. del Gas 2		0	0
		PIPETA AUTOMATICA P5000			01/01/2006			0	0

AJUNTAMENT-AJUNTAMENT DE SABADELL

LLIBRE A LLIBRE A: BENS, DRETS I OBLIGACIONS DE L'ENT LOCAL

EPÍGRAF: I.2 SERVEI PÚBLIC

SUBEPÍGRAF: I.2.C MOBLES

CLASSIFICACIÓ	N. BÉ	QUANT. / DESCRIPCIÓ	C. GESTO / C. COST	T. ADQUISICIÓ	COST ADQUI. / D- ALTA	CENTRE / UBICACIÓ	PLANTA / ESPAI	V.B.C. / DOT. AMORT	F.A. / V.C.
179 320103	10223		SA	INSPECCIÓ FÍSICA O INVENTARI	0	Edifici pl. del Gas 2		0	0
		REFLECTOMETRE			01/01/2006			0	0
180 320103	10224		SA	INSPECCIÓ FÍSICA O INVENTARI	0	Edifici pl. del Gas 2		0	0
		REFRACTOMETRE			01/01/2006			0	0
181 320103	10225		SA	INSPECCIÓ FÍSICA O INVENTARI	0	Edifici pl. del Gas 2		0	0
		POLARIMETRE			01/01/2006			0	0
182 320103	10226		SA	INSPECCIÓ FÍSICA O INVENTARI	0	Edifici pl. del Gas 2		0	0
		CAMPANA FILTRACIO			01/01/2006			0	0
183 320103	10227		SA	INSPECCIÓ FÍSICA O INVENTARI	0	Edifici pl. del Gas 2		0	0
		ROTAVAPOR			01/01/2006			0	0
184 320103	10228		SA	INSPECCIÓ FÍSICA O INVENTARI	0	Edifici pl. del Gas 2		0	0
		MUFLA			01/01/2006			0	0
185 320103	10229		SA	INSPECCIÓ FÍSICA O INVENTARI	0	Edifici pl. del Gas 2		0	0
		CROMATOGRAF			01/01/2006			0	0
186 320103	10230		SA	INSPECCIÓ FÍSICA O INVENTARI	0	Edifici pl. del Gas 2		0	0
		ORDINADOR			01/01/2006			0	0
187 320103	10231		SA	INSPECCIÓ FÍSICA O INVENTARI	0	Edifici pl. del Gas 2		0	0

AJUNTAMENT-AJUNTAMENT DE SABADELL

LLIBRE A LLIBRE A: BENS, DRETS I OBLIGACIONS DE L'ENT LOCAL

EPÍGRAF: I.2 SERVEI PÚBLIC

SUBEPÍGRAF: I.2.C MOBLES

CLASSIFICACIÓ	N. BÉ	QUANT. / DESCRIPCIÓ	C. GESTO / C. COST	T. ADQUISICIÓ	COST ADQUI. / D- ALTA	CENTRE / UBICACIÓ	PLANTA / ESPAI	V.B.C. / DOT. AMORT	F.A. / V.C.
		COLORIMETRE			01/01/2006			0	0
188 320103	10232		SA	INSPECCIÓ FÍSICA O INVENTARI	0	Edifici pl. del Gas 2		0	0
		DOSSIFICADOR 2.5-5 ML			01/01/2006			0	0
189 320103	10233		SA	INSPECCIÓ FÍSICA O INVENTARI	0	Edifici pl. del Gas 2		0	0
		INSTAL·LACIO GASOS			01/01/2006			0	0
190 320103	10235		SA	INSPECCIÓ FÍSICA O INVENTARI	0	Edifici pl. del Gas 2		0	0
		PIPETA AUTOMATICA P5000			01/01/2006			0	0
191 320103	10236		SA	INSPECCIÓ FÍSICA O INVENTARI	0	Edifici pl. del Gas 2		0	0
		AGITADOR MAGNETIC			01/01/2006			0	0
192 320103	10237		SA	INSPECCIÓ FÍSICA O INVENTARI	0	Edifici pl. del Gas 2		0	0
		FOTOMETRE PER A CLOR			01/01/2006			0	0
193 320103	10238		SA	INSPECCIÓ FÍSICA O INVENTARI	0	Edifici pl. del Gas 2		0	0
		CONDUCTIMETRE			01/01/2006			0	0
194 320103	10239		SA	INSPECCIÓ FÍSICA O INVENTARI	0	Edifici pl. del Gas 2		0	0
		CENTRIFUGA GERBER			01/01/2006			0	0
195 320103	10240		SA	INSPECCIÓ FÍSICA O INVENTARI	0	Edifici pl. del Gas 2		0	0
		ELECTRODE SELECTIU			01/01/2006			0	0

AJUNTAMENT-AJUNTAMENT DE SABADELL

LLIBRE A LLIBRE A: BENS, DRETS I OBLIGACIONS DE L'ENT LOCAL

EPÍGRAF: I.2 SERVEI PÚBLIC

SUBEPÍGRAF: I.2.C MOBLES

CLASSIFICACIÓ	N. BÉ	QUANT. / DESCRIPCIÓ	C. GESTO / C. COST	T. ADQUISICIÓ	COST ADQUI. / D- ALTA	CENTRE / UBICACIÓ	PLANTA / ESPAI	V.B.C. / DOT. AMORT	F.A. / V.C.
196 320103	10241		SA	INSPECCIÓ FÍSICA O INVENTARI	0	Edifici pl. del Gas 2		0	0
		BURETA DIGITAL			01/01/2006			0	0
197 320103	10242		SA	INSPECCIÓ FÍSICA O INVENTARI	0	Edifici pl. del Gas 2		0	0
		DIGESTOR 4 PLACES			01/01/2006			0	0
198 320103	10243		SA	INSPECCIÓ FÍSICA O INVENTARI	0	Edifici pl. del Gas 2		0	0
		DIGESTOR 4 PLACES			01/01/2006			0	0
199 320103	10244		SA	INSPECCIÓ FÍSICA O INVENTARI	0	Edifici pl. del Gas 2		0	0
		BANY AIGUA 6 PLACES			01/01/2006			0	0
200 320103	10245		SA	INSPECCIÓ FÍSICA O INVENTARI	0	Edifici pl. del Gas 2		0	0
		MANTA CALEFACTORA			01/01/2006			0	0
201 320103	10246		SA	INSPECCIÓ FÍSICA O INVENTARI	0	Edifici pl. del Gas 2		0	0
		PIPETA AUTOMATICA P 10 ML			01/01/2006			0	0
202 320103	10247		SA	INSPECCIÓ FÍSICA O INVENTARI	0	Edifici pl. del Gas 2		0	0
		PIPETA AUTOMATICA P5000			01/01/2006			0	0
203 320103	10248		SA	INSPECCIÓ FÍSICA O INVENTARI	0	Edifici pl. del Gas 2		0	0
		PIPETA AUTOMATICA P 10 ML			01/01/2006			0	0
204 320103	10249		SA	INSPECCIÓ FÍSICA O INVENTARI	0	Edifici pl. del Gas 2		0	0

AJUNTAMENT-AJUNTAMENT DE SABADELL

LLIBRE A LLIBRE A: BENS, DRETS I OBLIGACIONS DE L'ENT LOCAL

EPÍGRAF: I.2 SERVEI PÚBLIC

SUBEPÍGRAF: I.2.C MOBLES

CLASSIFICACIÓ	N. BÉ	QUANT. / DESCRIPCIÓ	C. GESTO / C. COST	T. ADQUISICIÓ	COST ADQUI. / D- ALTA	CENTRE / UBICACIÓ	PLANTA / ESPAI	V.B.C. / DOT. AMORT	F.A. / V.C.
		PIPETA AUTOMATICA P5000			01/01/2006			0	0
205 320103	10250		SA	INSPECCIÓ FÍSICA O INVENTARI	0	Edifici pl. del Gas 2		0	0
		PIPETA AUTOMATICA P1000			01/01/2006			0	0
206 320103	10251		SA	INSPECCIÓ FÍSICA O INVENTARI	0	Edifici pl. del Gas 2		0	0
		DOSSIFICADOR 100 ML			01/01/2006			0	0
207 320103	10252		SA	INSPECCIÓ FÍSICA O INVENTARI	0	Edifici pl. del Gas 2		0	0
		PIPETA AUTOMATICA P5000			01/01/2006			0	0
208 320103	10253		SA	INSPECCIÓ FÍSICA O INVENTARI	0	Edifici pl. del Gas 2		0	0
		DOSSIFICADOR 2 A 10 ML			01/01/2006			0	0
209 320103	10254		SA	INSPECCIÓ FÍSICA O INVENTARI	0	Edifici pl. del Gas 2		0	0
		DOSSIFICADOR 2 A 10 ML			01/01/2006			0	0
210 320103	10255		SA	INSPECCIÓ FÍSICA O INVENTARI	0	Edifici pl. del Gas 2		0	0
		PLACA CALEFACTORA			01/01/2006			0	0
211 320103	10256		SA	INSPECCIÓ FÍSICA O INVENTARI	0	Edifici pl. del Gas 2		0	0
		TERMOMETRE SONDA			01/01/2006			0	0
212 320103	10257		SA	INSPECCIÓ FÍSICA O INVENTARI	0	Edifici pl. del Gas 2		0	0
		BURETA DIGITAL			01/01/2006			0	0

AJUNTAMENT-AJUNTAMENT DE SABADELL

LLIBRE A LLIBRE A: BENS, DRETS I OBLIGACIONS DE L'ENT LOCAL

EPÍGRAF: I.2 SERVEI PÚBLIC

SUBEPÍGRAF: I.2.C MOBLES

CLASSIFICACIÓ	N. BÉ	QUANT. / DESCRIPCIÓ	C. GESTO / C. COST	T. ADQUISICIÓ	COST ADQUI. / D- ALTA	CENTRE / UBICACIÓ	PLANTA / ESPAI	V.B.C. / DOT. AMORT	F.A. / V.C.
213 320103	10258		SA	INSPECCIÓ FÍSICA O INVENTARI	0	Edifici pl. del Gas 2		0	0
		BURETA DIGITAL			01/01/2006			0	0
214 320103	10259		SA	INSPECCIÓ FÍSICA O INVENTARI	0	Edifici pl. del Gas 2		0	0
		AGITADOR TUBS			01/01/2006			0	0
215 320103	10260		SA	INSPECCIÓ FÍSICA O INVENTARI	0	Edifici pl. del Gas 2		0	0
		TERMOMETRE SONDA			01/01/2006			0	0
216 320103	10261		SA	INSPECCIÓ FÍSICA O INVENTARI	0	Edifici pl. del Gas 2		0	0
		BURETA DIGITAL			01/01/2006			0	0
217 320103	10262		SA	INSPECCIÓ FÍSICA O INVENTARI	0	Edifici pl. del Gas 2		0	0
		SISTEMA FILTRACIO (BOMBA BUIT)			01/01/2006			0	0
218 320103	10263		SA	INSPECCIÓ FÍSICA O INVENTARI	0	Edifici pl. del Gas 2		0	0
		UNITAT DISGREGACIO KJELDAHL			01/01/2006			0	0
219 320103	10264		SA	INSPECCIÓ FÍSICA O INVENTARI	0	Edifici pl. del Gas 2		0	0
		DESTIL·LADOR KJELDAHL			01/01/2006			0	0
220 320103	10265		SA	INSPECCIÓ FÍSICA O INVENTARI	0	Edifici pl. del Gas 2		0	0
		AGITADOR MAGNETIC			01/01/2006			0	0
221 320103	10266		SA	INSPECCIÓ FÍSICA O INVENTARI	0	Edifici pl. del Gas 2		0	0

AJUNTAMENT-AJUNTAMENT DE SABADELL

LLIBRE A LLIBRE A: BENS, DRETS I OBLIGACIONS DE L'ENT LOCAL

EPÍGRAF: I.2 SERVEI PÚBLIC

SUBEPÍGRAF: I.2.C MOBLES

CLASSIFICACIÓ	N. BÉ	QUANT. / DESCRIPCIÓ	C. GESTO / C. COST	T. ADQUISICIÓ	COST ADQUI. / D- ALTA	CENTRE / UBICACIÓ	PLANTA / ESPAI	V.B.C. / DOT. AMORT	F.A. / V.C.
		ANALITZADOR MICROTOX			01/01/2006			0	0
222 320103	10267		SA	INSPECCIÓ FÍSICA O INVENTARI	0	Edifici pl. del Gas 2		0	0
		BLOC CALEFACTOR DQO			01/01/2006			0	0
223 320103	10268		SA	INSPECCIÓ FÍSICA O INVENTARI	0	Edifici pl. del Gas 2		0	0
		TURBIDIMETRE			01/01/2006			0	0
224 320103	10269		SA	INSPECCIÓ FÍSICA O INVENTARI	0	Edifici pl. del Gas 2		0	0
		DISPENSADOR 2.5-25 ML			01/01/2006			0	0
225 320103	10270		SA	INSPECCIÓ FÍSICA O INVENTARI	0	Edifici pl. del Gas 2		0	0
		CONDUCTIMETRE			01/01/2006			0	0
226 330101	10271	7	TR	INSPECCIÓ FÍSICA O INVENTARI	0	Casa Consistorial - pl. Sant Roc, 1	Planta baixa	0	0
		TAULA			01/01/2006	Edifici Casa Consistorial	Tresoreria	0	0
227 330101	10272	7	TR	INSPECCIÓ FÍSICA O INVENTARI	0	Casa Consistorial - pl. Sant Roc, 1	Planta baixa	0	0
		CADIRA			01/01/2006	Edifici Casa Consistorial	Tresoreria	0	0
228 330101	10273	10	TR	INSPECCIÓ FÍSICA O INVENTARI	0	Casa Consistorial - pl. Sant Roc, 1	Planta baixa	0	0
		CADIRA			01/01/2006	Edifici Casa Consistorial	Tresoreria	0	0
229 330101	10274	4	TR	INSPECCIÓ FÍSICA O INVENTARI	0	Casa Consistorial - pl. Sant Roc, 1	Planta baixa	0	0
		ARXIVADOR COMPACTE			01/01/2006	Edifici Casa Consistorial	Tresoreria	0	0

AJUNTAMENT-AJUNTAMENT DE SABADELL

LLIBRE A LLIBRE A: BENS, DRETS I OBLIGACIONS DE L'ENT LOCAL

EPÍGRAF: I.2 SERVEI PÚBLIC

SUBEPÍGRAF: I.2.C MOBLES

CLASSIFICACIÓ	N. BÉ		QUANT. / DESCRIPCIÓ	C. GESTO / C. COST	T. ADQUISICIÓ	COST ADQUI. / D- ALTA	CENTRE / UBICACIÓ	PLANTA / ESPAI	V.B.C. / DOT. AMORT	F.A. / V.C.
230	330101	10275	20	TR	COMPRA	36.244,40	Casa Consistorial - pl. Sant Roc, 1	Planta baixa	36.244,40	36.244,40
			ARMARI			31/12/2001	Edifici Casa Consistorial	Tresoreria	0	0
231	330101	10276	11	IT	INSPECCIÓ FÍSICA O INVENTARI	0	Casa Consistorial - pl. Sant Roc, 1	Planta baixa	0	0
			TAULA			01/01/2006	Edifici Casa Consistorial	Intervenció	0	0
232	330101	10277	9	TR	COMPRA	10.800,00	Casa Consistorial - pl. Sant Roc, 1	Planta baixa	10.800,00	10.800,00
			BUC			31/05/2006	Edifici Casa Consistorial	Tresoreria	0	0
233	330101	10278	11	IT	INSPECCIÓ FÍSICA O INVENTARI	0	Casa Consistorial - pl. Sant Roc, 1	Planta baixa	0	0
			CADIRA			01/01/2006	Edifici Casa Consistorial	Intervenció	0	0
234	330101	10279	9	IT	INSPECCIÓ FÍSICA O INVENTARI	0	Casa Consistorial - pl. Sant Roc, 1	Planta baixa	0	0
			CADIRA			01/01/2006	Edifici Casa Consistorial	Intervenció	0	0
235	330101	10280	13	IT	INSPECCIÓ FÍSICA O INVENTARI	0	Casa Consistorial - pl. Sant Roc, 1	Planta baixa	0	0
			BUC			01/01/2006	Edifici Casa Consistorial	Intervenció	0	0
236	330101	10281	21	IT	COMPRA	38.056,62	Casa Consistorial - pl. Sant Roc, 1	Planta baixa	38.056,62	38.056,62
			ARMARI			31/12/2002	Edifici Casa Consistorial	Intervenció	0	0
237	330101	10283	1	IT	INSPECCIÓ FÍSICA O INVENTARI	0	Casa Consistorial - pl. Sant Roc, 1	Planta baixa	0	0
			TAULA			01/01/2006	Edifici Casa Consistorial	Intervenció	0	0
238	330101	10285	1	TR	INSPECCIÓ FÍSICA O INVENTARI	0	Casa Consistorial - pl. Sant Roc, 1	Planta baixa	0	0

AJUNTAMENT-AJUNTAMENT DE SABADELL

LLIBRE A LLIBRE A: BENS, DRETS I OBLIGACIONS DE L'ENT LOCAL

EPÍGRAF: I.2 SERVEI PÚBLIC

SUBEPÍGRAF: I.2.C MOBLES

CLASSIFICACIÓ	N. BÉ	QUANT. / DESCRIPCIÓ	C. GESTO / C. COST	T. ADQUISICIÓ	COST ADQUI. / D- ALTA	CENTRE / UBICACIÓ	PLANTA / ESPAI	V.B.C. / DOT. AMORT	F.A. / V.C.
		TAULA			01/01/2006	Edifici Casa Consistorial	Tresoreria	0	0
239 330106	10287		SG	INSPECCIÓ FÍSICA O INVENTARI	0	Edifici c. Narcís Giralt, 74		0	0
		DESTRUCTORA DE PAPER			01/01/2006			0	0
240 330101	10289	12	AJ	INSPECCIÓ FÍSICA O INVENTARI	0	Casa Consistorial - pl. Sant Roc, 1	Planta segona	0	0
		ARMARI			01/01/2006	Edifici Casa Consistorial	Assessoria Jurídica	0	0
241 330101	10290	4	AJ	COMPRA	5.956,13	Casa Consistorial - pl. Sant Roc, 1	Planta segona	5.956,13	5.956,13
		ARXIVADOR			31/12/2002	Edifici Casa Consistorial	Assessoria Jurídica	0	0
242 330101	10291	3	AJ	INSPECCIÓ FÍSICA O INVENTARI	0	Casa Consistorial - pl. Sant Roc, 1	Planta segona	0	0
		ARXIVADOR COMPACTE			01/01/2006	Edifici Casa Consistorial	Assessoria Jurídica	0	0
243 330101	10292	19	AJ	INSPECCIÓ FÍSICA O INVENTARI	0	Casa Consistorial - pl. Sant Roc, 1	Planta segona	0	0
		CADIRA			01/01/2006	Edifici Casa Consistorial	Assessoria Jurídica	0	0
244 330101	10293	8	AJ	INSPECCIÓ FÍSICA O INVENTARI	0	Casa Consistorial - pl. Sant Roc, 1	Planta segona	0	0
		TAULA			01/01/2006	Edifici Casa Consistorial	Assessoria Jurídica	0	0
245 330101	10294	5	AJ	INSPECCIÓ FÍSICA O INVENTARI	0	Casa Consistorial - pl. Sant Roc, 1	Planta segona	0	0
		BUC			01/01/2006	Edifici Casa Consistorial	Assessoria Jurídica	0	0

AJUNTAMENT-AJUNTAMENT DE SABADELL

LLIBRE A LLIBRE A: BENS, DRETS I OBLIGACIONS DE L'ENT LOCAL

EPÍGRAF: I.2 SERVEI PÚBLIC

SUBEPÍGRAF: I.2.C MOBLES

CLASSIFICACIÓ	N. BÉ		QUANT. / DESCRIPCIÓ	C. GESTO / C. COST	T. ADQUISICIÓ	COST ADQUI. / D- ALTA	CENTRE / UBICACIÓ	PLANTA / ESPAI	V.B.C. / DOT. AMORT	F.A. / V.C.
246	310101	10295		TE	COMPRA	5.441,01	Can Marcet - c. de Pau Claris, 86-138		5.441,01	5.441,01
			MOTO 0076CLC			01/07/2003	Parc mòbil		0	0
247	330101	10296	24	CO	INSPECCIÓ FÍSICA O INVENTARI	0	Casa Consistorial - pl. Sant Roc, 1	Planta primera	0	0
			ARMARI			01/01/2006	Edifici Casa Consistorial	Comunicació	0	0
248	330101	10297	1	CO	INSPECCIÓ FÍSICA O INVENTARI	0	Casa Consistorial - pl. Sant Roc, 1	Planta primera	0	0
			ARXIVADOR			01/01/2006	Edifici Casa Consistorial	Comunicació	0	0
249	330101	10298	11	CO	INSPECCIÓ FÍSICA O INVENTARI	0	Casa Consistorial - pl. Sant Roc, 1	Planta primera	0	0
			BUC			01/01/2006	Edifici Casa Consistorial	Comunicació	0	0
250	330101	10299	14	CO	INSPECCIÓ FÍSICA O INVENTARI	0	Casa Consistorial - pl. Sant Roc, 1	Planta primera	0	0
			CADIRA			01/01/2006	Edifici Casa Consistorial	Comunicació	0	0
251	330101	10300	13	CO	INSPECCIÓ FÍSICA O INVENTARI	0	Casa Consistorial - pl. Sant Roc, 1	Planta primera	0	0
			CADIRA			01/01/2006	Edifici Casa Consistorial	Comunicació	0	0
252	330101	10301	10	CO	INSPECCIÓ FÍSICA O INVENTARI	0	Casa Consistorial - pl. Sant Roc, 1	Planta primera	0	0
			TAULA			01/01/2006	Edifici Casa Consistorial	Comunicació	0	0
253	330101	10302	1	CO	INSPECCIÓ FÍSICA O INVENTARI	0	Casa Consistorial - pl. Sant Roc, 1	Planta primera	0	0
			TAULA			01/01/2006	Edifici Casa Consistorial	Comunicació	0	0
254	330101	10303	3	CO	INSPECCIÓ FÍSICA O INVENTARI	0	Casa Consistorial - pl. Sant Roc, 1	Planta primera	0	0
			TAULA			01/01/2006	Edifici Casa Consistorial	Comunicació	0	0

AJUNTAMENT-AJUNTAMENT DE SABADELL

LLIBRE A LLIBRE A: BENS, DRETS I OBLIGACIONS DE L'ENT LOCAL

EPÍGRAF: I.2 SERVEI PÚBLIC

SUBEPÍGRAF: I.2.C MOBLES

CLASSIFICACIÓ	N. BÉ	QUANT. / DESCRIPCIÓ	C. GESTO / C. COST	T. ADQUISICIÓ	COST ADQUI. / D- ALTA	CENTRE / UBICACIÓ	PLANTA / ESPAI	V.B.C. / DOT. AMORT	F.A. / V.C.
255 310101	10304		TE	COMPRA	5.441,01	Can Marcet - c. de Pau Claris, 86-138		5.441,01	5.441,01
		MOTO 0080CLC			01/07/2003	Parc mòbil		0	0
256 310101	10305		TE	COMPRA	28.000,00	Can Marcet - c. de Pau Claris, 86-138		28.000,00	28.000,00
		CAMIO 0248DMZ			31/07/2005	Parc mòbil		0	0
257 330101	10306	37	SS	INSPECCIÓ FÍSICA O INVENTARI	0	Edifici pl. del Gas 2		0	0
		CADIRA			01/01/2006			0	0
258 330101	10307	11	SS	COMPRA	18.954,17	Edifici pl. del Gas 2		18.954,17	18.954,17
		ARMARI			31/12/2003			0	0
259 330101	10308	1	SS	INSPECCIÓ FÍSICA O INVENTARI	0	Edifici pl. del Gas 2		0	0
		TAULA			01/01/2006			0	0
260 330101	10309	13	SS	COMPRA	15.600,00	Edifici pl. del Gas 2		15.600,00	15.600,00
		BUC			28/04/2006			0	0
261 310101	10310		TE	COMPRA	18.763,72	Can Marcet - c. de Pau Claris, 86-138		18.763,72	18.763,72
		TURISME 0606CGX			07/04/2003	Parc mòbil		0	0
262 310101	10311		TE	COMPRA	18.763,72	Can Marcet - c. de Pau Claris, 86-138		18.763,72	18.763,72
		TURISME 0612CGX			07/04/2003	Parc mòbil		0	0
263 330106	10314		CO	INSPECCIÓ FÍSICA O INVENTARI	0	Casa Consistorial - pl. Sant Roc, 1	Planta primera	0	0
		DESTRUCTORA DE PAPER			01/01/2006	Edifici Casa Consistorial	Comunicació	0	0

AJUNTAMENT-AJUNTAMENT DE SABADELL

LLIBRE A LLIBRE A: BENS, DRETS I OBLIGACIONS DE L'ENT LOCAL

EPÍGRAF: I.2 SERVEI PÚBLIC

SUBEPÍGRAF: I.2.C MOBLES

CLASSIFICACIÓ	N. BÉ	QUANT. / DESCRIPCIÓ	C. GESTO / C. COST	T. ADQUISICIÓ	COST ADQUI. / D- ALTA	CENTRE / UBICACIÓ	PLANTA / ESPAI	V.B.C. / DOT. AMORT	F.A. / V.C.
264 310101	10315		TE	COMPRA	5.033,48	Can Marcet - c. de Pau Claris, 86-138		5.033,48	5.033,48
		MOTO 0763BLS			13/07/2001	Parc mòbil		0	0
265 330104	10316		CO	INSPECCIÓ FÍSICA O INVENTARI	0	Casa Consistorial - pl. Sant Roc, 1	Planta primera	0	0
		TELEVISOR			01/01/2006	Edifici Casa Consistorial	Comunicació	0	0
266 330104	10317		CO	INSPECCIÓ FÍSICA O INVENTARI	0	Casa Consistorial - pl. Sant Roc, 1	Planta primera	0	0
		TELEVISOR			01/01/2006	Edifici Casa Consistorial	Comunicació	0	0
267 330201	10318		CO	INSPECCIÓ FÍSICA O INVENTARI	0	Casa Consistorial - pl. Sant Roc, 1	Planta primera	0	0
		DVD			01/01/2006	Edifici Casa Consistorial	Comunicació	0	0
268 330104	10319		CO	INSPECCIÓ FÍSICA O INVENTARI	0	Casa Consistorial - pl. Sant Roc, 1	Planta primera	0	0
		EQUIP DE MÚSICA			01/01/2006	Edifici Casa Consistorial	Comunicació	0	0
269 310101	10320		TE	COMPRA	15.025,31	CAN MARCET, VIA PÚBLICA I MANTENIMENTS		15.025,31	15.025,31
		TURISME 0992BLS			19/07/2001	PARC MÒBIL		0	0
270 310101	10321		TE	COMPRA	15.025,31	Can Marcet - c. de Pau Claris, 86-138		15.025,31	15.025,31
		TURISME 0993BLS			19/07/2001	Parc mòbil		0	0
271 310101	10326		TE	COMPRA	25.315,39	Can Marcet - c. de Pau Claris, 86-138		25.315,39	25.315,39
		TURISME 2220CFM			01/08/2003	Parc mòbil		0	0
272 310101	10327		TE	COMPRA	13.260,11	Can Marcet - c. de Pau Claris, 86-138		13.260,11	13.260,11

AJUNTAMENT-AJUNTAMENT DE SABADELL

LLIBRE A LLIBRE A: BENS, DRETS I OBLIGACIONS DE L'ENT LOCAL

EPÍGRAF: I.2 SERVEI PÚBLIC

SUBEPÍGRAF: I.2.C MOBLES

CLASSIFICACIÓ	N. BÉ	QUANT. / DESCRIPCIÓ	C. GESTO / C. COST	T. ADQUISICIÓ	COST ADQUI. / D- ALTA	CENTRE / UBICACIÓ	PLANTA / ESPAI	V.B.C. / DOT. AMORT	F.A. / V.C.
		TURISME 3336BLJ			10/07/2001	Parc mòbil		0	0
273 310101	10328		TE	COMPRA	18.126,20	Can Marcet - c. de Pau Claris, 86-138		18.126,20	18.126,20
		TURISME 3360BLJ			10/07/2001	Parc mòbil		0	0
274 310101	10329		TE	COMPRA	16.527,83	Can Marcet - c. de Pau Claris, 86-138		16.527,83	16.527,83
		TURISME 4579BDS			02/12/2000	Parc mòbil		0	0
275 310101	10330		TE	COMPRA	10.500,00	Can Marcet - c. de Pau Claris, 86-138		10.500,00	10.500,00
		MOTO 4682DVJ			01/01/2006	Parc mòbil		0	0
276 310101	10331		TE	COMPRA	10.500,00	Can Marcet - c. de Pau Claris, 86-138		10.500,00	10.500,00
		MOTO 4701DVJ			01/01/2006	Parc mòbil		0	0
277 310101	10332		TE	COMPRA	33.889,63	Can Marcet - c. de Pau Claris, 86-138		33.889,63	33.889,63
		TURISME 5170BCR			02/11/2000	Parc mòbil		0	0
278 310101	10333		TE	COMPRA	10.500,00	Can Marcet - c. de Pau Claris, 86-138		10.500,00	10.500,00
		MOTO 5238CVS			30/10/2004	Parc mòbil		0	0
279 310101	10334		TE	COMPRA	10.500,00	Can Marcet - c. de Pau Claris, 86-138		10.500,00	10.500,00
		MOTO 5245CVS			30/10/2004	Parc mòbil		0	0
280 310101	10335		TE	COMPRA	22.000,00	Can Marcet - c. de Pau Claris, 86-138		22.000,00	22.000,00
		FURGONETA 5478DFT			30/03/2005	Parc mòbil		0	0

AJUNTAMENT-AJUNTAMENT DE SABADELL

LLIBRE A LLIBRE A: BENS, DRETS I OBLIGACIONS DE L'ENT LOCAL

EPÍGRAF: I.2 SERVEI PÚBLIC

SUBEPÍGRAF: I.2.C MOBLES

CLASSIFICACIÓ	N. BÉ	QUANT. / DESCRIPCIÓ	C. GESTO / C. COST	T. ADQUISICIÓ	COST ADQUI. / D- ALTA	CENTRE / UBICACIÓ	PLANTA / ESPAI	V.B.C. / DOT. AMORT	F.A. / V.C.
281 310101	10336		TE	COMPRA	29.900,00	Can Marcet - c. de Pau Claris, 86-138		29.900,00	29.900,00
		FURGONETA 5575DYZ			03/05/2006	Parc mòbil		0	0
282 310101	10337		TE	COMPRA	59.130,85	Can Marcet - c. de Pau Claris, 86-138		59.130,85	59.130,85
		TURISME 5760CXW			27/07/2004	Parc mòbil		0	0
283 330101	10338	9	SS	INSPECCIÓ FÍSICA O INVENTARI	0	Edifici pl. del Gas 2		0	0
		TAULA			01/01/2006			0	0
284 310101	10339		TE	COMPRA	13.116,43	Can Marcet - c. de Pau Claris, 86-138		13.116,43	13.116,43
		TURISME 6670BBM			03/10/2000	Parc mòbil		0	0
285 310101	10340		TE	COMPRA	13.116,43	Can Marcet - c. de Pau Claris, 86-138		13.116,43	13.116,43
		TURISME 6671BBM			03/10/2000	Parc mòbil		0	0
286 310101	10341		TE	COMPRA	9.886,26	Can Marcet - c. de Pau Claris, 86-138		9.886,26	9.886,26
		FURGONETA 6746BLG			06/07/2001	Parc mòbil		0	0
287 310101	10342		TE	COMPRA	9.886,26	Can Marcet - c. de Pau Claris, 86-138		9.886,26	9.886,26
		FURGONETA 6747BLG			06/07/2001	Parc mòbil		0	0
288 330101	10344	5	SS	INSPECCIÓ FÍSICA O INVENTARI	0	Edifici pl. del Gas 2		0	0
		ALA			01/01/2006			0	0
289 330201	10346		CO	INSPECCIÓ FÍSICA O INVENTARI	0	Casa Consistorial - pl. Sant Roc, 1	Planta primera	0	0

AJUNTAMENT-AJUNTAMENT DE SABADELL

LLIBRE A LLIBRE A: BENS, DRETS I OBLIGACIONS DE L'ENT LOCAL

EPÍGRAF: I.2 SERVEI PÚBLIC

SUBEPÍGRAF: I.2.C MOBLES

CLASSIFICACIÓ		N. BÉ	QUANT. / DESCRIPCIÓ	C. GESTO / C. COST	T. ADQUISICIÓ	COST ADQUI. / D- ALTA	CENTRE / UBICACIÓ	PLANTA / ESPAI	V.B.C. / DOT. AMORT	F.A. / V.C.
			CÀMARA FOTOGRÀFICA			01/01/2006	Edifici Casa Consistorial	Comunicació	0	0
290	330201	10347		CO	INSPECCIÓ FÍSICA O INVENTARI	0	Casa Consistorial - pl. Sant Roc, 1	Planta primera	0	0
			CÀMARA FOTOGRÀFICA			01/01/2006	Edifici Casa Consistorial	Comunicació	0	0
291	310101	10349		TE	COMPRA	20.170,21	Can Marcet - c. de Pau Claris, 86-138		20.170,21	20.170,21
			TURISME 7121CWM			01/06/2004	Parc mòbil		0	0
292	310101	10350		TE	COMPRA	9.459,43	Can Marcet - c. de Pau Claris, 86-138		9.459,43	9.459,43
			FURGONETA 7141BBG			05/09/2000	Parc mòbil		0	0
293	310101	10351		TE	COMPRA	9.459,43	Can Marcet - c. de Pau Claris, 86-138		9.459,43	9.459,43
			FURGONETA 7142BBG			05/09/2000	Parc mòbil		0	0
294	310101	10352		TE	COMPRA	9.459,43	Can Marcet - c. de Pau Claris, 86-138		9.459,43	9.459,43
			FURGONETA 7143BBG			05/09/2000	Parc mòbil		0	0
295	310101	10353		TE	COMPRA	9.459,93	Can Marcet - c. de Pau Claris, 86-138		9.459,93	9.459,93
			FURGONETA 7144BBG			05/09/2000	Parc mòbil		0	0
296	310101	10354		TE	COMPRA	9.459,43	Can Marcet - c. de Pau Claris, 86-138		9.459,43	9.459,43
			FURGONETA 7145BBG			05/09/2000	Parc mòbil		0	0
297	310101	10355		TE	COMPRA	10.500,00	CAN MARCET, VIA PÚBLICA I MANTENIMENTS		10.500,00	10.500,00
			MOTO 7297CHJ			09/05/2003	PARC MÒBIL		0	0

AJUNTAMENT-AJUNTAMENT DE SABADELL

LLIBRE A LLIBRE A: BENS, DRETS I OBLIGACIONS DE L'ENT LOCAL

EPÍGRAF: I.2 SERVEI PÚBLIC

SUBEPÍGRAF: I.2.C MOBLES

CLASSIFICACIÓ	N. BÉ	QUANT. / DESCRIPCIÓ	C. GESTO / C. COST	T. ADQUISICIÓ	COST ADQUI. / D- ALTA	CENTRE / UBICACIÓ	PLANTA / ESPAI	V.B.C. / DOT. AMORT	F.A. / V.C.
298 310101	10356		TE	COMPRA	5.050,00	Can Marcet - c. de Pau Claris, 86-138		5.050,00	5.050,00
		MOTO 7335CHJ			25/09/2003	Parc mòbil		0	0
299 330101	10357	2	SS	INSPECCIÓ FÍSICA O INVENTARI	0	Edifici pl. del Gas 2		0	0
		MOBLE METALIC			01/01/2006			0	0
300 310101	10358		TE	COMPRA	28.300,00	CAN MARCET, VIA PÚBLICA I MANTENIMENTS		28.300,00	28.300,00
		ESPECIAL 7754DYX			20/04/2006	PARC MÒBIL		0	0
301 330101	10359	7	SS	INSPECCIÓ FÍSICA O INVENTARI	0	Edifici pl. del Gas 2		0	0
		ARXIVADOR			01/01/2006			0	0
302 330101	10363	15	SA	INSPECCIÓ FÍSICA O INVENTARI	0	Edifici pl. del Gas 2		0	0
		TAULA			01/01/2006			0	0
303 330101	10364	9	SA	INSPECCIÓ FÍSICA O INVENTARI	0	Edifici pl. del Gas 2		0	0
		BUC			01/01/2006			0	0
304 330101	10365	8	SA	INSPECCIÓ FÍSICA O INVENTARI	0	Edifici pl. del Gas 2		0	0
		CADIRA			01/01/2006			0	0
305 330101	10366	12	SA	INSPECCIÓ FÍSICA O INVENTARI	0	Edifici pl. del Gas 2		0	0
		CADIRA			01/01/2006			0	0
306 330101	10367	28	SA	INSPECCIÓ FÍSICA O INVENTARI	0	Edifici pl. del Gas 2		0	0

AJUNTAMENT-AJUNTAMENT DE SABADELL

LLIBRE A LLIBRE A: BENS, DRETS I OBLIGACIONS DE L'ENT LOCAL

EPÍGRAF: I.2 SERVEI PÚBLIC

SUBEPÍGRAF: I.2.C MOBLES

CLASSIFICACIÓ	N. BÉ	QUANT. / DESCRIPCIÓ	C. GESTO / C. COST	T. ADQUISICIÓ	COST ADQUI. / D- ALTA	CENTRE / UBICACIÓ	PLANTA / ESPAI	V.B.C. / DOT. AMORT	F.A. / V.C.
		ARMARI			01/01/2006			0	0
307 330101	10368	1	SA	INSPECCIÓ FÍSICA O INVENTARI	0	Edifici pl. del Gas 2		0	0
		TAULA			01/01/2006			0	0
308 330104	10369		SA	INSPECCIÓ FÍSICA O INVENTARI	0	Edifici pl. del Gas 2		0	0
		MICROONES			01/01/2006			0	0
309 330104	10370		SA	INSPECCIÓ FÍSICA O INVENTARI	0	Edifici pl. del Gas 2		0	0
		RENTAVAIXELLES			01/01/2006			0	0
310 310101	10371		TE	COMPRA	7.326,48	Can Marcet - c. de Pau Claris, 86-138		7.326,48	7.326,48
		TURISME 8907BLH			06/07/2001	Parc mòbil		0	0
311 310101	10372		TE	COMPRA	7.326,48	CAN MARCET, VIA PÚBLICA I MANTENIMENTS		7.326,48	7.326,48
		TURISME 8908BLH			06/07/2001	PARC MÒBIL		0	0
312 310101	10373		TE	COMPRA	7.326,48	CAN MARCET, VIA PÚBLICA I MANTENIMENTS		7.326,48	7.326,48
		TURISME 8909BLH			06/07/2001	PARC MÒBIL		0	0
313 310101	10374		TE	COMPRA	10.417,54	Can Marcet - c. de Pau Claris, 86-138		10.417,54	10.417,54
		MOTO 9703BLN			16/07/2001	Parc mòbil		0	0
314 310101	10375		TE	COMPRA	10.417,54	Can Marcet - c. de Pau Claris, 86-138		10.417,54	10.417,54
		MOTO 9704BLN			16/07/2001	Parc mòbil		0	0

AJUNTAMENT-AJUNTAMENT DE SABADELL

LLIBRE A **LLIBRE A: BENS, DRETS I OBLIGACIONS DE L'ENT LOCAL**

EPÍGRAF: **I.2** **SERVEI PÚBLIC**

SUBEPÍGRAF: **I.2.C** **MOBLES**

CLASSIFICACIÓ	N. BÉ		QUANT. / DESCRIPCIÓ	C. GESTO / C. COST	T. ADQUISICIÓ	COST ADQUI. / D- ALTA	CENTRE / UBICACIÓ	PLANTA / ESPAI	V.B.C. / DOT. AMORT	F.A. / V.C.
315	310101	10376		TE	COMPRA	10.417,54	Can Marcet - c. de Pau Claris, 86-138		10.417,54	10.417,54
			MOTO 9705BLN			16/07/2001	Parc mòbil		0	0
316	310101	10377		TE	COMPRA	5.033,48	Can Marcet - c. de Pau Claris, 86-138		5.033,48	5.033,48
			MOTO 9706BLN			16/07/2001	Parc mòbil		0	0
317	310101	10378		TE	COMPRA	5.033,48	Can Marcet - c. de Pau Claris, 86-138		5.033,48	5.033,48
			MOTO 9708BLN			16/07/2001	Parc mòbil		0	0
318	310101	10379		TE	COMPRA	5.033,48	Can Marcet - c. de Pau Claris, 86-138		5.033,48	5.033,48
			MOTO 9709BLN			16/07/2001	Parc mòbil		0	0
319	310101	10380		TE	COMPRA	5.033,48	Can Marcet - c. de Pau Claris, 86-138		5.033,48	5.033,48
			MOTO 9710BLN			16/07/2001	Parc mòbil		0	0
320	310101	10382		TE	COMPRA	5.033,48	Can Marcet - c. de Pau Claris, 86-138		5.033,48	5.033,48
			MOTO 9712BLN			16/07/2001	Parc mòbil		0	0
321	330101	10383	2	RE	INSPECCIÓ FÍSICA O INVENTARI	0	Casa Consistorial - pl. Sant Roc, 1	Planta primera	0	0
			TAULA			01/01/2006	Edifici Casa Consistorial	Relacions exteriors	0	0
322	330101	10384	2	RE	INSPECCIÓ FÍSICA O INVENTARI	0	Casa Consistorial - pl. Sant Roc, 1	Planta primera	0	0
			CADIRA			01/01/2006	Edifici Casa Consistorial	Relacions exteriors	0	0

AJUNTAMENT-AJUNTAMENT DE SABADELL

LLIBRE A LLIBRE A: BENS, DRETS I OBLIGACIONS DE L'ENT LOCAL

EPÍGRAF: I.2 SERVEI PÚBLIC

SUBEPÍGRAF: I.2.C MOBLES

CLASSIFICACIÓ	N. BÉ	QUANT. / DESCRIPCIÓ	C. GESTO / C. COST	T. ADQUISICIÓ	COST ADQUI. / D- ALTA	CENTRE / UBICACIÓ	PLANTA / ESPAI	V.B.C. / DOT. AMORT	F.A. / V.C.
323 310101	10386		TE	COMPRA	5.033,48	Can Marcet - c. de Pau Claris, 86-138		5.033,48	5.033,48
		MOTO 9714BLN			16/07/2001	Parc mòbil		0	0
324 310101	10387		TE	COMPRA	5.033,48	CAN MARCET, VIA PÚBLICA I MANTENIMENTS		5.033,48	5.033,48
		MOTO 9715BLN			16/07/2001	PARC MÒBIL		0	0
325 310101	10388		TE	COMPRA	5.033,48	Can Marcet - c. de Pau Claris, 86-138		5.033,48	5.033,48
		MOTO 9716BLN			16/07/2001	Parc mòbil		0	0
326 310101	10389		TE	COMPRA	13.000,00	Can Marcet - c. de Pau Claris, 86-138		13.000,00	13.000,00
		TURISME B0211LS			02/03/1994	Parc mòbil		0	0
327 310101	10390		TE	COMPRA	12.921,53	CAN MARCET, VIA PÚBLICA I MANTENIMENTS		12.921,53	12.921,53
		TURISME B0438UW			03/12/1998	PARC MÒBIL		0	0
328 310101	10391		TE	COMPRA	12.921,53	CAN MARCET, VIA PÚBLICA I MANTENIMENTS		12.921,53	12.921,53
		TURISME B0439UW			03/12/1998	PARC MÒBIL		0	0
329 310101	10392		TE	COMPRA	10.417,54	Can Marcet - c. de Pau Claris, 86-138		10.417,54	10.417,54
		MOTO B0643PS			03/06/1995	Parc mòbil		0	0
330 330101	10393	6	RE	INSPECCIÓ FÍSICA O INVENTARI	0	Casa Consistorial - pl. Sant Roc, 1	Planta primera	0	0
		ARMARI			01/01/2006	Edifici Casa Consistorial	Relacions exteriors	0	0
331 310101	10394		TE	COMPRA	10.417,54	Can Marcet - c. de Pau Claris, 86-138		10.417,54	10.417,54

AJUNTAMENT-AJUNTAMENT DE SABADELL

LLIBRE A **LLIBRE A: BENS, DRETS I OBLIGACIONS DE L'ENT LOCAL**

EPÍGRAF: **I.2** **SERVEI PÚBLIC**

SUBEPÍGRAF: **I.2.C** **MOBLES**

CLASSIFICACIÓ	N. BÉ		QUANT. / DESCRIPCIÓ	C. GESTO / C. COST	T. ADQUISICIÓ	COST ADQUI. / D- ALTA	CENTRE / UBICACIÓ	PLANTA / ESPAI	V.B.C. / DOT. AMORT	F.A. / V.C.
			MOTO B0644PS			03/06/1995	Parc mòbil		0	0
332	330101	10395	1	RE	INSPECCIÓ FÍSICA O INVENTARI	0	Casa Consistorial - pl. Sant Roc, 1	Planta primera	0	0
			BUC			01/01/2006	Edifici Casa Consistorial	Relacions exteriors	0	0
333	330101	10396	1	RE	INSPECCIÓ FÍSICA O INVENTARI	0	Casa Consistorial - pl. Sant Roc, 1	Planta primera	0	0
			TAULA			01/01/2006	Edifici Casa Consistorial	Relacions exteriors	0	0
334	330101	10397	4	RE	INSPECCIÓ FÍSICA O INVENTARI	0	Casa Consistorial - pl. Sant Roc, 1	Planta primera	0	0
			CADIRA			01/01/2006	Edifici Casa Consistorial	Relacions exteriors	0	0
335	330101	10398	5	SA	INSPECCIÓ FÍSICA O INVENTARI	0	Edifici pl. del Gas 2		0	0
			ARXIVADOR			01/01/2006			0	0
336	330101	10399	15	PE	INSPECCIÓ FÍSICA O INVENTARI	0	Vapor Llonch i Escola Illa - ctra. Barcelona, 208B		0	0
			TAULA			01/01/2006	Viver d'empreses - ctra. Barcelona, 208 B		0	0
337	330101	10400	2	PE	INSPECCIÓ FÍSICA O INVENTARI	0	Vapor Llonch i Escola Illa - ctra. Barcelona, 208B		0	0
			TAULA			01/01/2006	Viver d'empreses - ctra. Barcelona, 208 B		0	0
338	330101	10401	3	PE	INSPECCIÓ FÍSICA O INVENTARI	0	Vapor Llonch i Escola Illa - ctra. Barcelona, 208B		0	0
			PUPITRE			01/01/2006	Viver d'empreses - ctra. Barcelona, 208 B		0	0

AJUNTAMENT-AJUNTAMENT DE SABADELL

LLIBRE A LLIBRE A: BENS, DRETS I OBLIGACIONS DE L'ENT LOCAL

EPÍGRAF: I.2 SERVEI PÚBLIC

SUBEPÍGRAF: I.2.C MOBLES

CLASSIFICACIÓ	N. BÉ		QUANT. / DESCRIPCIÓ	C. GESTO / C. COST	T. ADQUISICIÓ	COST ADQUI. / D- ALTA	CENTRE / UBICACIÓ	PLANTA / ESPAI	V.B.C. / DOT. AMORT	F.A. / V.C.
339	330101	10402	35	PE	INSPECCIÓ FÍSICA O INVENTARI	0	Vapor Llonch i Escola Illa - ctra. Barcelona, 208B		0	0
			CADIRA			01/01/2006	Viver d'empreses - ctra. Barcelona, 208 B		0	0
340	330101	10403	16	PE	INSPECCIÓ FÍSICA O INVENTARI	0	Vapor Llonch i Escola Illa - ctra. Barcelona, 208B		0	0
			ARMARI			01/01/2006	Viver d'empreses - ctra. Barcelona, 208 B		0	0
341	330101	10404	3	PE	INSPECCIÓ FÍSICA O INVENTARI	0	Vapor Llonch i Escola Illa - ctra. Barcelona, 208B		0	0
			BUC			01/01/2006	Viver d'empreses - ctra. Barcelona, 208 B		0	0
342	330101	10405	4	PE	INSPECCIÓ FÍSICA O INVENTARI	0	Vapor Llonch i Escola Illa - ctra. Barcelona, 208B		0	0
			BUTACA			01/01/2006	Viver d'empreses - ctra. Barcelona, 208 B		0	0
343	330101	10406	233	PE	COMPRA	90.089,45	Vapor Llonch i Escola Illa - ctra. Barcelona, 208B		90.089,45	90.089,45
			TAULA			01/01/2000			0	0
344	330101	10407	30	ED	INSPECCIÓ FÍSICA O INVENTARI	0	Vapor Codina - c. Blasco de Garay, 19		0	0
			TAULA			01/01/2006			0	0
345	330101	10408	4	ED	INSPECCIÓ FÍSICA O INVENTARI	0	Vapor Codina - c. Blasco de Garay, 19		0	0
			TAULA			01/01/2006			0	0
346	330101	10409	159	PE	COMPRA	61.477,35	Vapor Llonch i Escola Illa - ctra. Barcelona, 208B		61.477,35	61.477,35
			PUPITRE			31/12/2006			0	0

AJUNTAMENT-AJUNTAMENT DE SABADELL

LLIBRE A LLIBRE A: BENS, DRETS I OBLIGACIONS DE L'ENT LOCAL

EPÍGRAF: I.2 SERVEI PÚBLIC

SUBEPÍGRAF: I.2.C MOBLES

CLASSIFICACIÓ	N. BÉ		QUANT. / DESCRIPCIÓ	C. GESTO / C. COST	T. ADQUISICIÓ	COST ADQUI. / D- ALTA	CENTRE / UBICACIÓ	PLANTA / ESPAI	V.B.C. / DOT. AMORT	F.A. / V.C.
347	330101	10410	3	ED	INSPECCIÓ FÍSICA O INVENTARI	0	Vapor Codina - c. Blasco de Garay, 19		0	0
			TAULA			01/01/2006			0	0
348	330101	10411	13	ED	INSPECCIÓ FÍSICA O INVENTARI	0	Vapor Codina - c. Blasco de Garay, 19		0	0
			CADIRA			01/01/2006			0	0
349	330101	10412	6	PE	INSPECCIÓ FÍSICA O INVENTARI	0	Vapor Llonch i Escola Illa - ctra. Barcelona, 208B		0	0
			TAULA			01/01/2006			0	0
350	330101	10413	30	ED	INSPECCIÓ FÍSICA O INVENTARI	0	Vapor Codina - c. Blasco de Garay, 19		0	0
			BUC			01/01/2006			0	0
351	330101	10414	29	ED	INSPECCIÓ FÍSICA O INVENTARI	0	Vapor Codina - c. Blasco de Garay, 19		0	0
			CADIRA			01/01/2006			0	0
352	330101	10415	13	ED	INSPECCIÓ FÍSICA O INVENTARI	0	Vapor Codina - c. Blasco de Garay, 19		0	0
			ARMARI			01/01/2006			0	0
353	330101	10416	14	PE	INSPECCIÓ FÍSICA O INVENTARI	0	Vapor Llonch i Escola Illa - ctra. Barcelona, 208B		0	0
			TAULA			01/01/2006			0	0
354	330101	10417	1	ED	INSPECCIÓ FÍSICA O INVENTARI	0	Vapor Codina - c. Blasco de Garay, 19		0	0
			TAULELL			01/01/2006			0	0
355	330101	10418	2	PE	INSPECCIÓ FÍSICA O INVENTARI	0	Vapor Llonch i Escola Illa - ctra. Barcelona, 208B		0	0

AJUNTAMENT-AJUNTAMENT DE SABADELL

LLIBRE A LLIBRE A: BENS, DRETS I OBLIGACIONS DE L'ENT LOCAL

EPÍGRAF: I.2 SERVEI PÚBLIC

SUBEPÍGRAF: I.2.C MOBLES

CLASSIFICACIÓ	N. BÉ	QUANT. / DESCRIPCIÓ	C. GESTO / C. COST	T. ADQUISICIÓ	COST ADQUI. / D- ALTA	CENTRE / UBICACIÓ	PLANTA / ESPAI	V.B.C. / DOT. AMORT	F.A. / V.C.
		CARRETÓ			01/01/2006			0	0
356 330101	10419	1	ED	INSPECCIÓ FÍSICA O INVENTARI	0	Vapor Codina - c. Blasco de Garay, 19		0	0
		TAULA			01/01/2006			0	0
357 330101	10420	3	ED	INSPECCIÓ FÍSICA O INVENTARI	0	Vapor Codina - c. Blasco de Garay, 19		0	0
		TAULA			01/01/2006			0	0
358 330101	10421	16	ED	INSPECCIÓ FÍSICA O INVENTARI	0	Vapor Codina - c. Blasco de Garay, 19		0	0
		CADIRA			01/01/2006			0	0
359 330101	10422	1	ED	INSPECCIÓ FÍSICA O INVENTARI	0	Vapor Codina - c. Blasco de Garay, 19		0	0
		ARMARI CUINA			01/01/2006			0	0
360 330101	10423	2	ED	INSPECCIÓ FÍSICA O INVENTARI	0	Vapor Codina - c. Blasco de Garay, 19		0	0
		ARMARI			01/01/2006			0	0
361 330104	10424		ED	INSPECCIÓ FÍSICA O INVENTARI	0	Vapor Codina - c. Blasco de Garay, 19		0	0
		MICROONES			01/01/2006			0	0
362 330101	10425	97	PE	INSPECCIÓ FÍSICA O INVENTARI	0	Vapor Llonch i Escola Illa - ctra. Barcelona, 208B		0	0
		BUC			01/01/2006			0	0
363 330104	10426		ED	INSPECCIÓ FÍSICA O INVENTARI	0	Vapor Codina - c. Blasco de Garay, 19		0	0
		NEVERA			01/01/2006			0	0

AJUNTAMENT-AJUNTAMENT DE SABADELL

LLIBRE A LLIBRE A: BENS, DRETS I OBLIGACIONS DE L'ENT LOCAL

EPÍGRAF: I.2 SERVEI PÚBLIC

SUBEPÍGRAF: I.2.C MOBLES

CLASSIFICACIÓ	N. BÉ		QUANT. / DESCRIPCIÓ	C. GESTO / C. COST	T. ADQUISICIÓ	COST ADQUI. / D- ALTA	CENTRE / UBICACIÓ	PLANTA / ESPAI	V.B.C. / DOT. AMORT	F.A. / V.C.
364	330101	10427	9	PE	INSPECCIÓ FÍSICA O INVENTARI	0	Vapor Llonch i Escola Illa - ctra. Barcelona, 208B		0	0
			ARXIVADOR			01/01/2006			0	0
365	330101	10428	97	PE	INSPECCIÓ FÍSICA O INVENTARI	0	Vapor Llonch i Escola Illa - ctra. Barcelona, 208B		0	0
			CADIRA			01/01/2006			0	0
366	330101	10429	123	PE	COMPRA	14.858,40	Vapor Llonch i Escola Illa - ctra. Barcelona, 208B		14.858,40	14.858,40
			CADIRA			31/12/2002			0	0
367	330101	10430	236	PE	COMPRA	28.508,80	Vapor Llonch i Escola Illa - ctra. Barcelona, 208B		28.508,80	28.508,80
			CADIRA			31/12/2002			0	0
368	330101	10431	140	PE	COMPRA	253.710,80	Vapor Llonch i Escola Illa - ctra. Barcelona, 208B		253.710,80	253.710,80
			ARMARI			26/06/2006			0	0
369	330101	10432	1	PE	INSPECCIÓ FÍSICA O INVENTARI	0	Vapor Llonch i Escola Illa - ctra. Barcelona, 208B		0	0
			ARMARI			01/01/2006			0	0
370	330101	10433	22	JO	INSPECCIÓ FÍSICA O INVENTARI	0	Vapor Codina - c. Blasco de Garay, 19		0	0
			BUC			01/01/2006			0	0
371	330101	10434	34	JO	INSPECCIÓ FÍSICA O INVENTARI	0	Vapor Codina - c. Blasco de Garay, 19		0	0
			TAULES			01/01/2006			0	0
372	310101	10435		TE	COMPRA	13.116,00	Can Marcet - c. de Pau Claris, 86-138		13.116,00	13.116,00

AJUNTAMENT-AJUNTAMENT DE SABADELL

LLIBRE A LLIBRE A: BENS, DRETS I OBLIGACIONS DE L'ENT LOCAL

EPÍGRAF: I.2 SERVEI PÚBLIC

SUBEPÍGRAF: I.2.C MOBLES

CLASSIFICACIÓ	N. BÉ	QUANT. / DESCRIPCIÓ	C. GESTO / C. COST	T. ADQUISICIÓ	COST ADQUI. / D- ALTA	CENTRE / UBICACIÓ	PLANTA / ESPAI	V.B.C. / DOT. AMORT	F.A. / V.C.
		TURISME B0645PS			03/06/1995	Parc mòbil		0	0
373 310101	10436		TE	COMPRA	15.700,00	Can Marcet - c. de Pau Claris, 86-138		15.700,00	15.700,00
		FURGONETA B0646PS			13/06/1995	Parc mòbil		0	0
374 310101	10437		TE	COMPRA	13.700,00	Can Marcet - c. de Pau Claris, 86-138		13.700,00	13.700,00
		TURISME B0647PS			03/06/1995	Parc mòbil		0	0
375 330101	10438	3	JO	INSPECCIÓ FÍSICA O INVENTARI	0	Vapor Codina - c. Blasco de Garay, 19		0	0
		TAULA			01/01/2006			0	0
376 310101	10439		TE	COMPRA	18.700,00	Can Marcet - c. de Pau Claris, 86-138		18.700,00	18.700,00
		TURISME EQUIPAT B0648PS			03/06/1995	Parc mòbil		0	0
377 330101	10440	81	JO	INSPECCIÓ FÍSICA O INVENTARI	0	Vapor Codina - c. Blasco de Garay, 19		0	0
		CADIRA			01/01/2006			0	0
378 310101	10441		TE	COMPRA	15.700,00	CAN MARCET, VIA PÚBLICA I MANTENIMENTS		15.700,00	15.700,00
		FURGONETA B1017VY			05/10/1999	PARC MÒBIL		0	0
379 310101	10442		TE	COMPRA	15.700,00	CAN MARCET, VIA PÚBLICA I MANTENIMENTS		15.700,00	15.700,00
		FURGONETA B1018VY			05/10/1999	PARC MÒBIL		0	0
380 310101	10443		TE	COMPRA	15.700,00	CAN MARCET, VIA PÚBLICA I MANTENIMENTS		15.700,00	15.700,00
		FURGONETA B1019VY			03/09/1999	PARC MÒBIL		0	0

AJUNTAMENT-AJUNTAMENT DE SABADELL

LLIBRE A LLIBRE A: BENS, DRETS I OBLIGACIONS DE L'ENT LOCAL

EPÍGRAF: I.2 SERVEI PÚBLIC

SUBEPÍGRAF: I.2.C MOBLES

CLASSIFICACIÓ	N. BÉ	QUANT. / DESCRIPCIÓ	C. GESTO / C. COST	T. ADQUISICIÓ	COST ADQUI. / D- ALTA	CENTRE / UBICACIÓ	PLANTA / ESPAI	V.B.C. / DOT. AMORT	F.A. / V.C.
381 310101	10444		TE	COMPRA	15.700,00	CAN MARCET, VIA PÚBLICA I MANTENIMENTS		15.700,00	15.700,00
		FURGONETA B1020VY			03/09/1999	PARC MÒBIL		0	0
382 310101	10445		TE	COMPRA	15.700,00	CAN MARCET, VIA PÚBLICA I MANTENIMENTS		15.700,00	15.700,00
		FURGONETA B1021VY			03/09/1999	PARC MÒBIL		0	0
383 330101	10446	3	JO	INSPECCIÓ FÍSICA O INVENTARI	0	Vapor Codina - c. Blasco de Garay, 19		0	0
		CADIRES			01/01/2006			0	0
384 310101	10447		TE	COMPRA	15.700,00	Can Marcet - c. de Pau Claris, 86-138		15.700,00	15.700,00
		CAMIO B1145KU			27/10/1989	Parc mòbil		0	0
385 310101	10448		TE	COMPRA	5.500,00	Can Marcet - c. de Pau Claris, 86-138		5.500,00	5.500,00
		MOTO B1267VS			06/07/1999	Parc mòbil		0	0
386 310101	10449		TE	COMPRA	5.500,00	Can Marcet - c. de Pau Claris, 86-138		5.500,00	5.500,00
		MOTO B1268VS			06/07/1999	Parc mòbil		0	0
387 310101	10450		TE	COMPRA	5.500,00	Can Marcet - c. de Pau Claris, 86-138		5.500,00	5.500,00
		MOTO B1269VS			06/07/1999	Parc mòbil		0	0
388 310101	10451		TE	COMPRA	13.700,00	Can Marcet - c. de Pau Claris, 86-138		13.700,00	13.700,00
		TURISME B1405UW			03/12/1998	Parc mòbil		0	0
389 330101	10452	4	JO	INSPECCIÓ FÍSICA O INVENTARI	0	Vapor Codina - c. Blasco de Garay, 19		0	0

AJUNTAMENT-AJUNTAMENT DE SABADELL

LLIBRE A LLIBRE A: BENS, DRETS I OBLIGACIONS DE L'ENT LOCAL

EPÍGRAF: I.2 SERVEI PÚBLIC

SUBEPÍGRAF: I.2.C MOBLES

CLASSIFICACIÓ	N. BÉ	QUANT. / DESCRIPCIÓ	C. GESTO / C. COST	T. ADQUISICIÓ	COST ADQUI. / D- ALTA	CENTRE / UBICACIÓ	PLANTA / ESPAI	V.B.C. / DOT. AMORT	F.A. / V.C.
		ARMARIS			01/01/2006			0	0
390 310101	10453		TE	COMPRA	15.700,00	Can Marcet - c. de Pau Claris, 86-138		15.700,00	15.700,00
		FURGONETA B1535GZ			01/07/1989	Parc mòbil		0	0
391 310101	10454		TE	COMPRA	10.417,54	Can Marcet - c. de Pau Claris, 86-138		10.417,54	10.417,54
		MOTO B1651NB			01/02/1992	Parc mòbil		0	0
392 310101	10455		TE	COMPRA	15.700,00	Can Marcet - c. de Pau Claris, 86-138		15.700,00	15.700,00
		CAMIÓ B1652NB			27/02/1992	Parc mòbil		0	0
393 310101	10456		TE	COMPRA	15.700,00	CAN MARCET, VIA PÚBLICA I MANTENIMENTS		15.700,00	15.700,00
		FURGONETA B1783JH			20/07/1988	PARC MÒBIL		0	0
394 310101	10457		TE	COMPRA	15.700,00	Can Marcet - c. de Pau Claris, 86-138		15.700,00	15.700,00
		FURGONETA B1885KZ			24/01/1990	Parc mòbil		0	0
395 310101	10459		TE	COMPRA	18.032,77	Can Marcet - c. de Pau Claris, 86-138		18.032,77	18.032,77
		TURISME EQUIPAT B2185VY			05/09/1999	Parc mòbil		0	0
396 330105	10460		JO	INSPECCIÓ FÍSICA O INVENTARI	0	Vapor Codina - c. Blasco de Garay, 19		0	0
		VIATJETECA			01/01/2006			0	0
397 310101	10461		TE	COMPRA	15.700,00	Can Marcet - c. de Pau Claris, 86-138		15.700,00	15.700,00
		FURGONETA B2332MW			13/12/1991	Parc mòbil		0	0

AJUNTAMENT-AJUNTAMENT DE SABADELL

LLIBRE A LLIBRE A: BENS, DRETS I OBLIGACIONS DE L'ENT LOCAL

EPÍGRAF: I.2 SERVEI PÚBLIC

SUBEPÍGRAF: I.2.C MOBLES

CLASSIFICACIÓ	N. BÉ	QUANT. / DESCRIPCIÓ	C. GESTO / C. COST	T. ADQUISICIÓ	COST ADQUI. / D- ALTA	CENTRE / UBICACIÓ	PLANTA / ESPAI	V.B.C. / DOT. AMORT	F.A. / V.C.
398 310101	10462		TE	COMPRA	15.700,00	CAN MARCET, VIA PÚBLICA I MANTENIMENTS		15.700,00	15.700,00
		FURGONETA B2333MW			13/12/1991	PARC MÒBIL		0	0
399 310101	10463		TE	COMPRA	15.700,00	Can Marcet - c. de Pau Claris, 86-138		15.700,00	15.700,00
		FURGONETA B2334MW			13/12/1991	Parc mòbil		0	0
400 310101	10464		TE	COMPRA	15.700,00	CAN MARCET, VIA PÚBLICA I MANTENIMENTS		15.700,00	15.700,00
		FURGONETA B2335MW			13/12/1991	PARC MÒBIL		0	0
401 310101	10465		TE	COMPRA	15.700,00	CAN MARCET, VIA PÚBLICA I MANTENIMENTS		15.700,00	15.700,00
		FURGONETA B2511ND			31/03/1992	PARC MÒBIL		0	0
402 330105	10466		JO	INSPECCIÓ FÍSICA O INVENTARI	0	Vapor Codina - c. Blasco de Garay, 19		0	0
		SERVEI INFORMACIO JUVENIL			01/01/2006			0	0
403 310101	10467		TE	COMPRA	12.000,00	Can Marcet - c. de Pau Claris, 86-138		12.000,00	12.000,00
		CAMIO B2536WL			15/02/2000	Parc mòbil		0	0
404 310101	10468		TE	COMPRA	15.700,00	Can Marcet - c. de Pau Claris, 86-138		15.700,00	15.700,00
		FURGONETA B2653MJ			03/06/1991	Parc mòbil		0	0
405 310101	10469		TE	COMPRA	15.700,00	CAN MARCET, VIA PÚBLICA I MANTENIMENTS		15.700,00	15.700,00
		FURGONETA B2713MV			26/11/1991	PARC MÒBIL		0	0
406 310101	10470		TE	COMPRA	15.700,00	CAN MARCET, VIA PÚBLICA I MANTENIMENTS		15.700,00	15.700,00

AJUNTAMENT-AJUNTAMENT DE SABADELL

LLIBRE A LLIBRE A: BENS, DRETS I OBLIGACIONS DE L'ENT LOCAL

EPÍGRAF: I.2 SERVEI PÚBLIC

SUBEPÍGRAF: I.2.C MOBLES

CLASSIFICACIÓ	N. BÉ	QUANT. / DESCRIPCIÓ	C. GESTO / C. COST	T. ADQUISICIÓ	COST ADQUI. / D- ALTA	CENTRE / UBICACIÓ	PLANTA / ESPAI	V.B.C. / DOT. AMORT	F.A. / V.C.
		FURGONETA B2714MV			01/11/1991	PARC MÒBIL		0	0
407 310101	10471		TE	COMPRA	10.000,00	CAN MARCET, VIA PÚBLICA I MANTENIMENTS		10.000,00	10.000,00
		TURISME B2715MV			01/11/1991	PARC MÒBIL		0	0
408 310101	10472		TE	COMPRA	10.000,00	CAN MARCET, VIA PÚBLICA I MANTENIMENTS		10.000,00	10.000,00
		TURISME B2716MV			01/11/1991	PARC MÒBIL		0	0
409 310101	10473		TE	COMPRA	10.000,00	Can Marcet - c. de Pau Claris, 86-138		10.000,00	10.000,00
		TURISME B2717MV			01/11/1991	Parc mòbil		0	0
410 310101	10474		TE	COMPRA	10.000,00	CAN MARCET, VIA PÚBLICA I MANTENIMENTS		10.000,00	10.000,00
		TURISME B2718MV			01/11/1991	PARC MÒBIL		0	0
411 310101	10475		TE	COMPRA	10.000,00	Can Marcet - c. de Pau Claris, 86-138		10.000,00	10.000,00
		TURISME B2719MV			01/11/1991	Parc mòbil		0	0
412 310101	10476		TE	COMPRA	15.700,00	CAN MARCET, VIA PÚBLICA I MANTENIMENTS		15.700,00	15.700,00
		FURGONETA B2720MV			26/11/1991	PARC MÒBIL		0	0
413 310101	10477		TE	COMPRA	15.700,00	CAN MARCET, VIA PÚBLICA I MANTENIMENTS		15.700,00	15.700,00
		FURGONETA B2721MV			26/11/1991	PARC MÒBIL		0	0
414 310101	10478		TE	COMPRA	10.000,00	CAN MARCET, VIA PÚBLICA I MANTENIMENTS		10.000,00	10.000,00
		TURSIME B2722MV			01/11/1991	PARC MÒBIL		0	0

AJUNTAMENT-AJUNTAMENT DE SABADELL

LLIBRE A LLIBRE A: BENS, DRETS I OBLIGACIONS DE L'ENT LOCAL

EPÍGRAF: I.2 SERVEI PÚBLIC

SUBEPÍGRAF: I.2.C MOBLES

CLASSIFICACIÓ	N. BÉ	QUANT. / DESCRIPCIÓ	C. GESTO / C. COST	T. ADQUISICIÓ	COST ADQUI. / D- ALTA	CENTRE / UBICACIÓ	PLANTA / ESPAI	V.B.C. / DOT. AMORT	F.A. / V.C.
415 310101	10479		TE	COMPRA	15.700,00	Can Marcet - c. de Pau Claris, 86-138		15.700,00	15.700,00
		FURGONETA B2723MV			01/11/1991	Parc mòbil		0	0
416 310101	10480		TE	COMPRA	15.700,00	Can Marcet - c. de Pau Claris, 86-138		15.700,00	15.700,00
		FURGONETA B2724MV			26/11/1991	Parc mòbil		0	0
417 310101	10481		TE	COMPRA	13.116,00	Can Marcet - c. de Pau Claris, 86-138		13.116,00	13.116,00
		TURISME B2989NY			03/03/1993	Parc mòbil		0	0
418 310101	10482		TE	COMPRA	15.700,00	Can Marcet - c. de Pau Claris, 86-138		15.700,00	15.700,00
		TURISME B2990NY			03/03/1993	Parc mòbil		0	0
419 330106	10483		JO	INSPECCIÓ FÍSICA O INVENTARI	0	Vapor Codina - c. Blasco de Garay, 19		0	0
		POJECTOR			01/01/2006			0	0
420 330201	10484		JO	INSPECCIÓ FÍSICA O INVENTARI	0	Vapor Codina - c. Blasco de Garay, 19		0	0
		DVD			01/01/2006			0	0
421 330201	10485		JO	INSPECCIÓ FÍSICA O INVENTARI	0	Vapor Codina - c. Blasco de Garay, 19		0	0
		CAMERA FOTOGRAFICA			01/01/2006			0	0
422 330106	10486		JO	INSPECCIÓ FÍSICA O INVENTARI	0	Vapor Codina - c. Blasco de Garay, 19		0	0
		PROJECTOR			01/01/2006			0	0
423 330104	10487		JO	INSPECCIÓ FÍSICA O INVENTARI	0	Vapor Codina - c. Blasco de Garay, 19		0	0

AJUNTAMENT-AJUNTAMENT DE SABADELL

LLIBRE A LLIBRE A: BENS, DRETS I OBLIGACIONS DE L'ENT LOCAL

EPÍGRAF: I.2 SERVEI PÚBLIC

SUBEPÍGRAF: I.2.C MOBLES

CLASSIFICACIÓ	N. BÉ	QUANT. / DESCRIPCIÓ	C. GESTO / C. COST	T. ADQUISICIÓ	COST ADQUI. / D- ALTA	CENTRE / UBICACIÓ	PLANTA / ESPAI	V.B.C. / DOT. AMORT	F.A. / V.C.
		TELEVISOR			01/01/2006			0	0
424 330104	10488		JO	INSPECCIÓ FÍSICA O INVENTARI	0	Vapor Codina - c. Blasco de Garay, 19		0	0
		TELEVISOR			01/01/2006			0	0
425 310101	10489		TE	COMPRA	13.116,00	Can Marcet - c. de Pau Claris, 86-138		13.116,00	13.116,00
		TURISME B2992NY			03/03/1993	Parc mòbil		0	0
426 310101	10490		TE	COMPRA	15.700,00	Can Marcet - c. de Pau Claris, 86-138		15.700,00	15.700,00
		FURGONETA B2993NY			03/03/1993	Parc mòbil		0	0
427 310101	10491		TE	COMPRA	15.700,00	CAN MARCET, VIA PÚBLICA I MANTENIMENTS		15.700,00	15.700,00
		FURGONETA B2994NY			03/03/1993	PARC MÒBIL		0	0
428 310101	10492		TE	COMPRA	15.700,00	CAN MARCET, VIA PÚBLICA I MANTENIMENTS		15.700,00	15.700,00
		FURGONETA B2995NY			03/03/1993	PARC MÒBIL		0	0
429 310101	10493		TE	COMPRA	15.700,00	CAN MARCET, VIA PÚBLICA I MANTENIMENTS		15.700,00	15.700,00
		FURGONETA B2996NY			03/03/1993	PARC MÒBIL		0	0
430 310101	10494		TE	COMPRA	15.700,00	Can Marcet - c. de Pau Claris, 86-138		15.700,00	15.700,00
		FURGONETA B3018KF			17/05/1989	Parc mòbil		0	0
431 310101	10495		TE	COMPRA	10.000,00	Can Marcet - c. de Pau Claris, 86-138		10.000,00	10.000,00
		TURISME B3229KP			08/09/1989	Parc mòbil		0	0

AJUNTAMENT-AJUNTAMENT DE SABADELL

LLIBRE A LLIBRE A: BENS, DRETS I OBLIGACIONS DE L'ENT LOCAL

EPÍGRAF: I.2 SERVEI PÚBLIC

SUBEPÍGRAF: I.2.C MOBLES

CLASSIFICACIÓ	N. BÉ	QUANT. / DESCRIPCIÓ	C. GESTO / C. COST	T. ADQUISICIÓ	COST ADQUI. / D- ALTA	CENTRE / UBICACIÓ	PLANTA / ESPAI	V.B.C. / DOT. AMORT	F.A. / V.C.
432 330104	10496		PE	INSPECCIÓ FÍSICA O INVENTARI	0	Vapor Llonch i Escola Illa - ctra. Barcelona, 208B		0	0
		FRIGORIFIC			01/01/2006			0	0
433 330104	10497		PE	INSPECCIÓ FÍSICA O INVENTARI	0	Vapor Llonch i Escola Illa - ctra. Barcelona, 208B		0	0
		CUINA			01/01/2006			0	0
434 330101	10498	124	PE	COMPRA	14.489,02	Vapor Llonch i Escola Illa - ctra. Barcelona, 208B		14.489,02	14.489,02
		CADIRA			31/12/2001			0	0
435 300103	10916		GI	COMPRA	1.742,94	Casa Consistorial - pl. Sant Roc, 1		1.742,94	1.742,94
		ORDINADORS PERSONALS-CELERON 650			08/11/2006	Edifici Casa Consistorial		0	0
436 300103	11522		GI	COMPRA	1.370,00	Casa Ponsà - c. de la Indústria, 34		1.370,00	1.370,00
		ORDINADORS PERSONALS-PENTIUM IV 2200			08/11/2006			0	0
437 300103	11607		GI	COMPRA	1.005,29	Edifici c. Narcís Giralt, 74		1.005,29	1.005,29
		ORDINADORS PERSONALS-CENTRINO 1.7 GB			24/01/2006			0	0
438 300103	11612		GI	COMPRA	1.005,29	Edifici c. Narcís Giralt, 74		1.005,29	1.005,29
		ORDINADORS PERSONALS-CENTRINO 1.7 GB			24/01/2006			0	0
439 300103	11613		GI	COMPRA	1.006,00	Casal Pere IV - Rambla, 67-71		1.006,00	1.006,00
		ORDINADORS PERSONALS-CENTRINO 1.7 GB			02/02/2006			0	0

AJUNTAMENT-AJUNTAMENT DE SABADELL

LLIBRE A **LLIBRE A: BENS, DRETS I OBLIGACIONS DE L'ENT LOCAL**

EPÍGRAF: **I.2** **SERVEI PÚBLIC**

SUBEPÍGRAF: **I.2.C** **MOBLES**

CLASSIFICACIÓ	N. BÉ	QUANT. / DESCRIPCIÓ	C. GESTO / C. COST	T. ADQUISICIÓ	COST ADQUI. / D- ALTA	CENTRE / UBICACIÓ	PLANTA / ESPAI	V.B.C. / DOT. AMORT	F.A. / V.C.
440 300105	11855		GI	COMPRA	120,20	Teatre de la Farandula - c. Tres Creus, 12-62		120,20	120,20
		IMPRESSORES I EQUIPS MULTIFUNCIÓ-TINTA (TÈRMICA)			08/11/2006			0	0
441 300105	12009		GI	COMPRA	6.310,63	Edifici carrer del Sol 1, plantes 3a 4a 5a i 6a		6.310,63	6.310,63
		IMPRESSORES I EQUIPS MULTIFUNCIÓ-TINTA			08/11/2006			0	0
442 300105	12222		GI	COMPRA	0	Edifici carrer del Sol 1, plantes 3a 4a 5a i 6a		0	0
		IMPRESSORES I EQUIPS MULTIFUNCIÓ-TINTA			08/11/2006			0	0
443 300106	12403		GI	COMPRA	300,51	Can Marcet - c. de Pau Claris, 86-138		300,51	300,51
		PERIFÈRICS-SOBRETAULA			08/11/2006	Edifici Can Marcet		0	0
444 300106	12405		GI	COMPRA	444,75	Can Marcet - c. de Pau Claris, 86-138		444,75	444,75
		PERIFÈRICS-SOBRETAULA			08/01/1999	Edifici Can Marcet		0	0
445 300106	12406		GI	COMPRA	444,75	Vapor Llonch i Escola Illa - ctra. Barcelona, 208B		444,75	444,75
		PERIFÈRICS-SOBRETAULA			08/11/2006			0	0
446 300106	12409		GI	COMPRA	318,54	Centre formació ocupacional - Ferran Casablancas		318,54	318,54
		PERIFÈRICS-SOBRETAULA			08/11/2006			0	0
447 300106	12410		GI	COMPRA	318,54	Centre formació ocupacional - Ferran Casablancas		318,54	318,54
		PERIFÈRICS-SOBRETAULA			08/11/2006			0	0

AJUNTAMENT-AJUNTAMENT DE SABADELL

LLIBRE A LLIBRE A: BENS, DRETS I OBLIGACIONS DE L'ENT LOCAL

EPÍGRAF: I.2 SERVEI PÚBLIC

SUBEPÍGRAF: I.2.C MOBLES

CLASSIFICACIÓ	N. BÉ	QUANT. / DESCRIPCIÓ	C. GESTO / C. COST	T. ADQUISICIÓ	COST ADQUI. / D- ALTA	CENTRE / UBICACIÓ	PLANTA / ESPAI	V.B.C. / DOT. AMORT	F.A. / V.C.
448 300106	12413		GI	COMPRA	282,48	Edifici carrer del Sol 1, plantes 3a 4a 5a i 6a		282,48	282,48
		PERIFÈRICS-SOBRETAULA			08/11/2006			0	0
449 300106	12415		GI	COMPRA	0	Ateneu - pl. Sant Roc, 10-11		0	0
		PERIFÈRICS-HUB			08/11/2006			0	0
450 300106	12416		GI	COMPRA	0	Ateneu - pl. Sant Roc, 10-11		0	0
		PERIFÈRICS-SWITCH			08/11/2006			0	0
451 300106	12417		GI	COMPRA	0	Edifici carrer del Sol 1, plantes 3a 4a 5a i 6a		0	0
		PERIFÈRICS-SWITCH			08/11/2006			0	0
452 300106	12418		GI	COMPRA	0	Edifici carrer del Sol 1, plantes 3a 4a 5a i 6a		0	0
		PERIFÈRICS-HUB			08/11/2006			0	0
453 300106	12419		GI	COMPRA	0	Edifici carrer del Sol 1, plantes 3a 4a 5a i 6a		0	0
		PERIFÈRICS-HUB			08/11/2006			0	0
454 300106	12420		GI	COMPRA	0	Edifici carrer del Sol 1, plantes 3a 4a 5a i 6a		0	0
		PERIFÈRICS-HUB			08/11/2006			0	0
455 300106	12421		GI	COMPRA	0	Casa Consistorial - pl. Sant Roc, 1		0	0
		PERIFÈRICS-HUB			08/11/2006	Edifici Casa Consistorial		0	0
456 300106	12422		GI	COMPRA	0	Casa Consistorial - pl. Sant Roc, 1		0	0
		PERIFÈRICS-HUB			08/11/2006	Edifici Casa Consistorial		0	0

AJUNTAMENT-AJUNTAMENT DE SABADELL

LLIBRE A LLIBRE A: BENS, DRETS I OBLIGACIONS DE L'ENT LOCAL

EPÍGRAF: I.2 SERVEI PÚBLIC

SUBEPÍGRAF: I.2.C MOBLES

CLASSIFICACIÓ	N. BÉ	QUANT. / DESCRIPCIÓ	C. GESTO / C. COST	T. ADQUISICIÓ	COST ADQUI. / D- ALTA	CENTRE / UBICACIÓ	PLANTA / ESPAI	V.B.C. / DOT. AMORT	F.A. / V.C.
457 300106	12423		GI	COMPRA	0	Casa Consistorial - pl. Sant Roc, 1		0	0
		PERIFÈRICS-HUB			08/11/2006	Edifici Casa Consistorial		0	0
458 300106	12424		GI	COMPRA	0	Edifici c. Narcís Giralt, 74		0	0
		PERIFÈRICS-SWITCH			08/11/2006			0	0
459 300106	12425		GI	COMPRA	0	c. de la Indústria, 11		0	0
		PERIFÈRICS-HUB			08/11/2006	Edifici - c. de la Indústria, 11		0	0
460 300106	12426		GI	COMPRA	0	c. de la Indústria, 11		0	0
		PERIFÈRICS-HUB			08/11/2006	Edifici - c. de la Indústria, 11		0	0
461 300106	12427		GI	COMPRA	0	Edifici c. Narcís Giralt, 74		0	0
		PERIFÈRICS-HUB			08/11/2006			0	0
462 300106	12428		GI	COMPRA	0	OFICINA OMIC		0	0
		PERIFÈRICS-ROUTER			08/11/2006			0	0
463 300106	12430		GI	COMPRA	827,70	Casa Consistorial - pl. Sant Roc, 1		827,70	827,70
		PERIFÈRICS-SERVIDOR CDS			08/11/2006	Edifici Casa Consistorial		0	0
464 300106	12431		GI	COMPRA	6.010,12	Casa Consistorial - pl. Sant Roc, 1		6.010,12	6.010,12
		PERIFÈRICS-SERVIDOR CDS			08/11/2006	Edifici Casa Consistorial		0	0
465 300106	12433		GI	COMPRA	979,65	Casa Consistorial - pl. Sant Roc, 1		979,65	979,65
		PERIFÈRICS-CÀMERA			08/11/2006	Edifici Casa Consistorial		0	0

AJUNTAMENT-AJUNTAMENT DE SABADELL

LLIBRE A **LLIBRE A: BENS, DRETS I OBLIGACIONS DE L'ENT LOCAL**

EPÍGRAF: **I.2** **SERVEI PÚBLIC**

SUBEPÍGRAF: **I.2.C** **MOBLES**

CLASSIFICACIÓ	N. BÉ	QUANT. / DESCRIPCIÓ	C. GESTO / C. COST	T. ADQUISICIÓ	COST ADQUI. / D- ALTA	CENTRE / UBICACIÓ	PLANTA / ESPAI	V.B.C. / DOT. AMORT	F.A. / V.C.
466	300106 12434		GI	COMPRA	751,27	Casa Consistorial - pl. Sant Roc, 1		751,27	751,27
		PERIFÈRICS-CÀMERA			08/11/2006	Edifici Casa Consistorial		0	0
467	300106 12435		GI	COMPRA	673,13	Edifici carrer del Sol 1, plantes 3a 4a 5a i 6a		673,13	673,13
		PERIFÈRICS-CÀMERA			08/11/2006			0	0
468	300106 12436		GI	COMPRA	2.135,10	Can Marcet - c. de Pau Claris, 86-138		2.135,10	2.135,10
		PERIFÈRICS-ROUTER			08/11/2006	Edifici Can Marcet		0	0
469	300106 12437		GI	COMPRA	2.135,10	Casa Consistorial - pl. Sant Roc, 1		2.135,10	2.135,10
		PERIFÈRICS-ROUTER			08/11/2006	Edifici Casa Consistorial		0	0
470	300106 12438		GI	COMPRA	1.348,16	Ateneu - pl. Sant Roc, 10-11		1.348,16	1.348,16
		PERIFÈRICS-SWITCH			08/11/2006			0	0
471	300106 12440		ES	COMPRA	573,97	Complex Poliesportiu Olímpia		573,97	573,97
		PERIFÈRICS-ROUTER			10/04/2000	Edifici serveis a la piscina		0	0
472	300106 12441		GI	COMPRA	573,97	Poliesportiu Ca n'Oriach - rda. Navacerrada, 12-58		573,97	573,97
		PERIFÈRICS-ROUTER			10/04/2000			0	0
473	300106 12442		GI	COMPRA	573,97	Poliesportiu Sabadell Sud - c. Pardo Bazan, 17		573,97	573,97
		PERIFÈRICS-ROUTER			10/04/2000			0	0
474	300106 12443		GI	COMPRA	396,67	Centre cívic Creu de Barberà - pl Castelao, 1		396,67	396,67
		PERIFÈRICS-ROUTER			18/12/2000			0	0

AJUNTAMENT-AJUNTAMENT DE SABADELL

LLIBRE A LLIBRE A: BENS, DRETS I OBLIGACIONS DE L'ENT LOCAL

EPÍGRAF: I.2 SERVEI PÚBLIC

SUBEPÍGRAF: I.2.C MOBLES

CLASSIFICACIÓ	N. BÉ	QUANT. / DESCRIPCIÓ	C. GESTO / C. COST	T. ADQUISICIÓ	COST ADQUI. / D- ALTA	CENTRE / UBICACIÓ	PLANTA / ESPAI	V.B.C. / DOT. AMORT	F.A. / V.C.
475 300106	12444		GI	COMPRA	396,67	Centre Cívic Can Rull - c. de Sant Isidor, 45-51		396,67	396,67
		PERIFÈRICS-ROUTER			15/12/2000			0	0
476 300106	12445		GI	COMPRA	396,67	Centre Cívic Sant Oleguer - c. Sol i Padrís, 87-93		396,67	396,67
		PERIFÈRICS-ROUTER			18/12/2000			0	0
477 300106	12448		GI	COMPRA	573,97	Complex Esportiu Municipal Sant Oleguer		573,97	573,97
		PERIFÈRICS-ROUTER			10/04/2000			0	0
478 300106	12451		GI	COMPRA	396,67	Centre Cívic Ca n'Oriach - c. d'Arousa, 2-26		396,67	396,67
		PERIFÈRICS-ROUTER			08/11/2006			0	0
479 300106	12452		GI	COMPRA	6.250,53	Casal Pere IV - Rambla, 67-71		6.250,53	6.250,53
		PERIFÈRICS-PROJECTOR			09/02/2000			0	0
480 300106	12453		GI	COMPRA	444,75	Can Marcet - c. de Pau Claris, 86-138		444,75	444,75
		PERIFÈRICS-SOBRETAULA			08/11/2006	Edifici Can Marcet		0	0
481 300106	12454		GI	COMPRA	96,16	Centre Cívic Can Rull - c. de Sant Isidor, 45-51		96,16	96,16
		PERIFÈRICS-SOBRETAULA			08/11/2006			0	0
482 300106	12458		GI	COMPRA	9.141,39	Casa Consistorial - pl. Sant Roc, 1		9.141,39	9.141,39
		PERIFÈRICS-NETWORK ASSISTANT			08/11/2006	Edifici Casa Consistorial		0	0
483 300106	12459		GI	COMPRA	1.348,16	Casa Consistorial - pl. Sant Roc, 1		1.348,16	1.348,16

AJUNTAMENT-AJUNTAMENT DE SABADELL

LLIBRE A **LLIBRE A: BENS, DRETS I OBLIGACIONS DE L'ENT LOCAL**

EPÍGRAF: **I.2** **SERVEI PÚBLIC**

SUBEPÍGRAF: **I.2.C** **MOBLES**

CLASSIFICACIÓ	N. BÉ	QUANT. / DESCRIPCIÓ	C. GESTO / C. COST	T. ADQUISICIÓ	COST ADQUI. / D- ALTA	CENTRE / UBICACIÓ	PLANTA / ESPAI	V.B.C. / DOT. AMORT	F.A. / V.C.
		PERIFÈRICS-SWITCH			08/11/2006	Edifici Casa Consistorial		0	0
484 300106	12460		GI	COMPRA	360,61	Centre formació ocupacional - Ferran Casablancas		360,61	360,61
		PERIFÈRICS-SOBRETAULA			01/11/2000			0	0
485 300106	12461		GI	COMPRA	0	Edifici c. Narcís Giralt, 74		0	0
		PERIFÈRICS-PROJECTOR			08/11/2006			0	0
486 300106	12462		GI	COMPRA	96,16	Centre cívic Creu de Barberà - pl Castelao, 1		96,16	96,16
		PERIFÈRICS-SOBRETAULA			08/11/2006			0	0
487 300106	12464		GI	COMPRA	751,27	Edifici carrer del Sol 1, plantes 3a 4a 5a i 6a		751,27	751,27
		PERIFÈRICS-CÀMERA			08/11/2006			0	0
488 300106	12465		GI	COMPRA	0	Edifici c. Narcís Giralt, 74		0	0
		PERIFÈRICS-UNITAT DE BACKUP			10/04/2000			0	0
489 300106	12466		GI	COMPRA	438,74	Edifici carrer del Sol 1, plantes 3a 4a 5a i 6a		438,74	438,74
		PERIFÈRICS-SOBRETAULA			09/02/2000			0	0
490 300106	12467		GI	COMPRA	1.348,16	Can Marcet - c. de Pau Claris, 86-138		1.348,16	1.348,16
		PERIFÈRICS-SWITCH			08/11/2006	Edifici Can Marcet		0	0
491 300106	12468		GI	COMPRA	2.135,10	Edifici carrer del Sol 1, plantes 3a 4a 5a i 6a		2.135,10	2.135,10
		PERIFÈRICS-ROUTER			08/11/2006			0	0
492 300106	12469		GI	COMPRA	90,63	Casa Turull - Museu d'art de Sabadell		90,63	90,63

AJUNTAMENT-AJUNTAMENT DE SABADELL

LLIBRE A LLIBRE A: BENS, DRETS I OBLIGACIONS DE L'ENT LOCAL

EPÍGRAF: I.2 SERVEI PÚBLIC

SUBEPÍGRAF: I.2.C MOBLES

CLASSIFICACIÓ	N. BÉ	QUANT. / DESCRIPCIÓ	C. GESTO / C. COST	T. ADQUISICIÓ	COST ADQUI. / D- ALTA	CENTRE / UBICACIÓ	PLANTA / ESPAI	V.B.C. / DOT. AMORT	F.A. / V.C.
		PERIFÈRICS-SOBRETAULA			08/11/2006	Edifici Casa Turull		0	0
493 300106	12470		GI	COMPRA	0	CAP Can Rull - av. de Lluís Companys, 70		0	0
		PERIFÈRICS-SOBRETAULA			08/11/2006			0	0
494 300106	12472		GI	COMPRA	128,34	Centre Cívic de la Concòrdia - c. de Lusitània, 3		128,34	128,34
		PERIFÈRICS-SOBRETAULA			08/11/2006			0	0
495 300106	12478		GI	COMPRA	90,00	Can Marcet - c. de Pau Claris, 86-138		90,00	90,00
		PERIFÈRICS-SOBRETAULA			08/11/2006	Edifici Can Marcet		0	0
496 300106	12481		GI	COMPRA	96,00	CAP Nord - c. de Mercè Rodoreda, 24		96,00	96,00
		PERIFÈRICS-SOBRETAULA			08/11/2006			0	0
497 300106	12483		GI	COMPRA	90,63	Edifici carrer del Sol 1, plantes 3a 4a 5a i 6a		90,63	90,63
		PERIFÈRICS-SOBRETAULA			08/11/2006			0	0
498 300106	12484		GI	COMPRA	90,00	Vapor Llonch i Escola Illa - ctra. Barcelona, 208B		90,00	90,00
		PERIFÈRICS-SOBRETAULA			08/11/2006			0	0
499 300106	12485		GI	COMPRA	96,00	Cap Gràcia		96,00	96,00
		PERIFÈRICS-SOBRETAULA			08/11/2006			0	0
500 300106	12486		GI	COMPRA	96,21	Cap Centre		96,21	96,21
		PERIFÈRICS-SOBRETAULA			08/11/2006			0	0
501 300106	12488		GI	COMPRA	96,00	Centre formació ocupacional - Ferran Casablancas		96,00	96,00

AJUNTAMENT-AJUNTAMENT DE SABADELL

LLIBRE A LLIBRE A: BENS, DRETS I OBLIGACIONS DE L'ENT LOCAL

EPÍGRAF: I.2 SERVEI PÚBLIC

SUBEPÍGRAF: I.2.C MOBLES

CLASSIFICACIÓ	N. BÉ	QUANT. / DESCRIPCIÓ	C. GESTO / C. COST	T. ADQUISICIÓ	COST ADQUI. / D- ALTA	CENTRE / UBICACIÓ	PLANTA / ESPAI	V.B.C. / DOT. AMORT	F.A. / V.C.
		PERIFÈRICS-SOBRETAULA			08/11/2006			0	0
502 300106	12492		GI	COMPRA	90,00	Igualtat dona-home - c. de Vidal, 142-148		90,00	90,00
		PERIFÈRICS-SOBRETAULA			08/11/2006			0	0
503 300106	12495		GI	COMPRA	156,52	Can Marcet - c. de Pau Claris, 86-138		156,52	156,52
		PERIFÈRICS-SOBRETAULA			07/04/2005	Edifici Can Marcet		0	0
504 300106	12496		GI	COMPRA	0	Casa Consistorial - pl. Sant Roc, 1		0	0
		PERIFÈRICS-SOBRETAULA			08/11/2006	Edifici Casa Consistorial		0	0
505 300106	12497		GI	COMPRA	445,00	Can Marcet - c. de Pau Claris, 86-138		445,00	445,00
		PERIFÈRICS-SOBRETAULA			08/11/2006	Edifici Can Marcet		0	0
506 300106	12498		GI	COMPRA	1.700,00	Edifici c. Narcís Giralt, 74		1.700,00	1.700,00
		PERIFÈRICS-PROJECTOR			08/11/2006			0	0
507 300106	12499		GI	COMPRA	1.555,00	Casal Pere IV - Rambla, 67-71		1.555,00	1.555,00
		PERIFÈRICS-PROJECTOR			08/11/2006			0	0
508 300106	12502		GI	COMPRA	1.213,19	Edifici carrer del Sol 1, plantes 3a 4a 5a i 6a		1.213,19	1.213,19
		PERIFÈRICS-PROJECTOR			08/11/2006			0	0
509 300106	12503		GI	COMPRA	1.213,19	Edifici c. Narcís Giralt, 74		1.213,19	1.213,19
		PERIFÈRICS-PROJECTOR			08/11/2006			0	0

AJUNTAMENT-AJUNTAMENT DE SABADELL

LLIBRE A LLIBRE A: BENS, DRETS I OBLIGACIONS DE L'ENT LOCAL

EPÍGRAF: I.2 SERVEI PÚBLIC

SUBEPÍGRAF: I.2.C MOBLES

CLASSIFICACIÓ	N. BÉ	QUANT. / DESCRIPCIÓ	C. GESTO / C. COST	T. ADQUISICIÓ	COST ADQUI. / D- ALTA	CENTRE / UBICACIÓ	PLANTA / ESPAI	V.B.C. / DOT. AMORT	F.A. / V.C.
510 300106	12504		GI	COMPRA	0	Centre d'entitats Torre-Romeu - c. Francolí, 11-25		0	0
		PERIFÈRICS-SOBRETAULA			08/11/2006			0	0
511 300106	12507		GI	COMPRA	14,96	Edifici c. Narcís Giralt, 74		14,96	14,96
		PERIFÈRICS-LECTOR DE TARJES			20/06/2006			0	0
512 300106	12508		GI	COMPRA	14,96	Edifici c. Narcís Giralt, 74		14,96	14,96
		PERIFÈRICS-LECTOR DE TARJES			20/06/2006			0	0
513 300106	12509		GI	COMPRA	14,96	Edifici c. Narcís Giralt, 74		14,96	14,96
		PERIFÈRICS-LECTOR DE TARJES			20/06/2006			0	0
514 300106	12510		GI	COMPRA	14,96	Edifici c. Narcís Giralt, 74		14,96	14,96
		PERIFÈRICS-LECTOR DE TARJES			20/06/2006			0	0
515 300106	12511		GI	COMPRA	14,96	Edifici c. Narcís Giralt, 74		14,96	14,96
		PERIFÈRICS-LECTOR DE TARJES			20/06/2006			0	0
516 300106	12512		GI	COMPRA	14,96	Edifici c. Narcís Giralt, 74		14,96	14,96
		PERIFÈRICS-LECTOR DE TARJES			20/06/2006			0	0
517 300106	12513		GI	COMPRA	14,96	Edifici c. Narcís Giralt, 74		14,96	14,96
		PERIFÈRICS-LECTOR DE TARJES			20/06/2006			0	0
518 300106	12514		GI	COMPRA	14,96	Edifici c. Narcís Giralt, 74		14,96	14,96
		PERIFÈRICS-LECTOR DE TARJES			20/06/2006			0	0
519 300106	12515		GI	COMPRA	14,96	Edifici c. Narcís Giralt, 74		14,96	14,96
		PERIFÈRICS-LECTOR DE TARJES			20/06/2006			0	0

AJUNTAMENT-AJUNTAMENT DE SABADELL

LLIBRE A LLIBRE A: BENS, DRETS I OBLIGACIONS DE L'ENT LOCAL

EPÍGRAF: I.2 SERVEI PÚBLIC

SUBEPÍGRAF: I.2.C MOBLES

CLASSIFICACIÓ	N. BÉ	QUANT. / DESCRIPCIÓ	C. GESTO / C. COST	T. ADQUISICIÓ	COST ADQUI. / D- ALTA	CENTRE / UBICACIÓ	PLANTA / ESPAI	V.B.C. / DOT. AMORT	F.A. / V.C.
520	300106 12516		GI	COMPRA	14,96	Edifici c. Narcís Giralt, 74		14,96	14,96
		PERIFÈRICS-LECTOR DE TARJES			20/06/2006			0	0
521	300106 12517		GI	COMPRA	14,96	Edifici c. Narcís Giralt, 74		14,96	14,96
		PERIFÈRICS-LECTOR DE TARJES			20/06/2006			0	0
522	300106 12518		GI	COMPRA	14,96	Edifici c. Narcís Giralt, 74		14,96	14,96
		PERIFÈRICS-LECTOR DE TARJES			20/06/2006			0	0
523	300106 12519		GI	COMPRA	14,96	Edifici c. Narcís Giralt, 74		14,96	14,96
		PERIFÈRICS-LECTOR DE TARJES			20/06/2006			0	0
524	300106 12520		GI	COMPRA	14,96	Edifici c. Narcís Giralt, 74		14,96	14,96
		PERIFÈRICS-LECTOR DE TARJES			20/06/2006			0	0
525	300106 12521		GI	COMPRA	14,96	Edifici c. Narcís Giralt, 74		14,96	14,96
		PERIFÈRICS-LECTOR DE TARJES			20/06/2006			0	0
526	300106 12522		GI	COMPRA	14,96	Can Marcet - c. de Pau Claris, 86-138	Planta baixa	14,96	14,96
		PERIFÈRICS-LECTOR DE TARJES			20/06/2006	Edifici Can Marcet	Manteniments de via pública	0	0
527	300106 12523		GI	COMPRA	14,96	Edifici c. Narcís Giralt, 74		14,96	14,96
		PERIFÈRICS-LECTOR DE TARJES			20/06/2006			0	0
528	300106 12524		GI	COMPRA	14,96	Edifici c. Narcís Giralt, 74		14,96	14,96
		PERIFÈRICS-LECTOR DE TARJES			20/06/2006			0	0
529	300106 12525		GI	COMPRA	14,96	Edifici c. Narcís Giralt, 74		14,96	14,96

AJUNTAMENT-AJUNTAMENT DE SABADELL

LLIBRE A LLIBRE A: BENS, DRETS I OBLIGACIONS DE L'ENT LOCAL

EPÍGRAF: I.2 SERVEI PÚBLIC

SUBEPÍGRAF: I.2.C MOBLES

CLASSIFICACIÓ	N. BÉ	QUANT. / DESCRIPCIÓ	C. GESTO / C. COST	T. ADQUISICIÓ	COST ADQUI. / D- ALTA	CENTRE / UBICACIÓ	PLANTA / ESPAI	V.B.C. / DOT. AMORT	F.A. / V.C.
		PERIFÈRICS-LECTOR DE TARJES			20/06/2006			0	0
530 300106	12526		GI	COMPRA	14,96	Edifici c. Narcís Giralt, 74		14,96	14,96
		PERIFÈRICS-LECTOR DE TARJES			20/06/2006			0	0
531 300106	12527		GI	COMPRA	14,96	Edifici c. Narcís Giralt, 74		14,96	14,96
		PERIFÈRICS-LECTOR DE TARJES			20/06/2006			0	0
532 300106	12528		GI	COMPRA	14,96	Edifici c. Narcís Giralt, 74		14,96	14,96
		PERIFÈRICS-LECTOR DE TARJES			20/06/2006			0	0
533 300106	12529		GI	COMPRA	14,96	Edifici c. Narcís Giralt, 74		14,96	14,96
		PERIFÈRICS-LECTOR DE TARJES			20/06/2006			0	0
534 300106	12530		GI	COMPRA	14,96	Edifici c. Narcís Giralt, 74		14,96	14,96
		PERIFÈRICS-LECTOR DE TARJES			20/06/2006			0	0
535 300106	12531		GI	COMPRA	14,96	Edifici c. Narcís Giralt, 74		14,96	14,96
		PERIFÈRICS-LECTOR DE TARJES			20/06/2006			0	0
536 300106	12532		GI	COMPRA	0	Centre Cívic i Biblioteca de Can Puiggener		0	0
		PERIFÈRICS-SOBRETAULA			08/11/2006			0	0
537 300106	12535		GI	COMPRA	0	Casa Consistorial - pl. Sant Roc, 1		0	0
		PERIFÈRICS-SWITCH			08/11/2006	Edifici Casa Consistorial		0	0
538 310101	12536		TE	COMPRA	10.000,00	CAN MARCET, VIA PÚBLICA I MANTENIMENTS		10.000,00	10.000,00
		TURISME B3476VY			01/09/1999	PARC MÒBIL		0	0

AJUNTAMENT-AJUNTAMENT DE SABADELL

LLIBRE A LLIBRE A: BENS, DRETS I OBLIGACIONS DE L'ENT LOCAL

EPÍGRAF: I.2 SERVEI PÚBLIC

SUBEPÍGRAF: I.2.C MOBLES

CLASSIFICACIÓ	N. BÉ	QUANT. / DESCRIPCIÓ	C. GESTO / C. COST	T. ADQUISICIÓ	COST ADQUI. / D- ALTA	CENTRE / UBICACIÓ	PLANTA / ESPAI	V.B.C. / DOT. AMORT	F.A. / V.C.
539 310101	12537		TE	COMPRA	10.000,00	CAN MARCET, VIA PÚBLICA I MANTENIMENTS		10.000,00	10.000,00
		TURISME B3477VY			09/09/1999	PARC MÒBIL		0	0
540 310101	12538		TE	COMPRA	10.000,00	CAN MARCET, VIA PÚBLICA I MANTENIMENTS		10.000,00	10.000,00
		TURISME B3478VY			01/09/1999	PARC MÒBIL		0	0
541 310101	12539		TE	COMPRA	11.300,00	CAN MARCET, VIA PÚBLICA I MANTENIMENTS		11.300,00	11.300,00
		TURISME B3626UX			23/12/1998	PARC MÒBIL		0	0
542 310101	12540		TE	COMPRA	11.300,00	CAN MARCET, VIA PÚBLICA I MANTENIMENTS		11.300,00	11.300,00
		TURISME B3627UX			09/12/1998	PARC MÒBIL		0	0
543 310101	12541		TE	COMPRA	11.300,00	Can Marcet - c. de Pau Claris, 86-138		11.300,00	11.300,00
		MOTO B4151UZ			08/01/1999	Parc mòbil		0	0
544 310101	12542		TE	COMPRA	11.300,00	Can Marcet - c. de Pau Claris, 86-138		11.300,00	11.300,00
		MOTO B4152UZ			08/01/1999	Parc mòbil		0	0
545 310101	12543		TE	COMPRA	15.700,00	Can Marcet - c. de Pau Claris, 86-138		15.700,00	15.700,00
		FURGONETA B4166JV			01/10/1991	Parc mòbil		0	0
546 310101	12544		TE	COMPRA	15.700,00	CAN MARCET, VIA PÚBLICA I MANTENIMENTS		15.700,00	15.700,00
		FURGONETA B4167JV			01/10/1991	PARC MÒBIL		0	0
547 310101	12545		TE	COMPRA	13.000,00	Can Marcet - c. de Pau Claris, 86-138		13.000,00	13.000,00

AJUNTAMENT-AJUNTAMENT DE SABADELL

LLIBRE A **LLIBRE A: BENS, DRETS I OBLIGACIONS DE L'ENT LOCAL**

EPÍGRAF: **I.2** **SERVEI PÚBLIC**

SUBEPÍGRAF: **I.2.C** **MOBLES**

CLASSIFICACIÓ	N. BÉ	QUANT. / DESCRIPCIÓ	C. GESTO / C. COST	T. ADQUISICIÓ	COST ADQUI. / D- ALTA	CENTRE / UBICACIÓ	PLANTA / ESPAI	V.B.C. / DOT. AMORT	F.A. / V.C.
		ESPECIAL B42855VE			20/07/1984	Parc mòbil		0	0
548 310101	12546		TE	COMPRA	15.700,00	Can Marcet - c. de Pau Claris, 86-138		15.700,00	15.700,00
		FURGONETA B4384TX			18/02/1998	Parc mòbil		0	0
549 310101	12547		TE	COMPRA	15.700,00	Can Marcet - c. de Pau Claris, 86-138		15.700,00	15.700,00
		CAMIO B4396HN			02/10/1986	Parc mòbil		0	0
550 310101	12548		TE	COMPRA	15.700,00	Can Marcet - c. de Pau Claris, 86-138		15.700,00	15.700,00
		FURGONETA B45824VE			30/12/1986	Parc mòbil		0	0
551 310101	12549		TE	COMPRA	10.000,00	CAN MARCET, VIA PÚBLICA I MANTENIMENTS		10.000,00	10.000,00
		TURISME B4636PZ			22/12/1996	PARC MÒBIL		0	0
552 310101	12550		TE	COMPRA	15.700,00	Can Marcet - c. de Pau Claris, 86-138		15.700,00	15.700,00
		TURISME B4645ID			02/11/2000	Parc mòbil		0	0
553 310101	12551		TE	COMPRA	15.700,00	CAN MARCET, VIA PÚBLICA I MANTENIMENTS		15.700,00	15.700,00
		FURGONETA B4830KK			06/07/1989	PARC MÒBIL		0	0
554 320101	12552		PE	INSPECCIÓ FÍSICA O INVENTARI	0	Vapor Llonch i Escola Illa - ctra. Barcelona, 208B		0	0
		TREPANT			01/01/2006			0	0
555 310101	12553		TE	COMPRA	15.700,00	CAN MARCET, VIA PÚBLICA I MANTENIMENTS		15.700,00	15.700,00
		TURISME B4843MF			01/04/1991	PARC MÒBIL		0	0

AJUNTAMENT-AJUNTAMENT DE SABADELL

LLIBRE A LLIBRE A: BENS, DRETS I OBLIGACIONS DE L'ENT LOCAL

EPÍGRAF: I.2 SERVEI PÚBLIC

SUBEPÍGRAF: I.2.C MOBLES

CLASSIFICACIÓ	N. BÉ	QUANT. / DESCRIPCIÓ	C. GESTO / C. COST	T. ADQUISICIÓ	COST ADQUI. / D- ALTA	CENTRE / UBICACIÓ	PLANTA / ESPAI	V.B.C. / DOT. AMORT	F.A. / V.C.
556 320101	12554		PE	INSPECCIÓ FÍSICA O INVENTARI	0	Vapor Llonch i Escola Illa - ctra. Barcelona, 208B		0	0
		MESURADOR LASER			01/01/2006			0	0
557 310101	12555		TE	COMPRA	13.700,00	Can Marcet - c. de Pau Claris, 86-138		13.700,00	13.700,00
		TURISME B4944TV			13/01/1998	Parc mòbil		0	0
558 310101	12556		TE	COMPRA	13.700,00	Can Marcet - c. de Pau Claris, 86-138		13.700,00	13.700,00
		TURISME B4945TV			13/01/1998	Parc mòbil		0	0
559 330201	12557		PE	INSPECCIÓ FÍSICA O INVENTARI	0	Vapor Llonch i Escola Illa - ctra. Barcelona, 208B		0	0
		PROJECTOR			01/01/2006			0	0
560 330104	12558		PE	INSPECCIÓ FÍSICA O INVENTARI	0	Vapor Llonch i Escola Illa - ctra. Barcelona, 208B		0	0
		TELEVISOR			01/01/2006			0	0
561 310101	12559		TE	COMPRA	13.700,00	Can Marcet - c. de Pau Claris, 86-138		13.700,00	13.700,00
		TURISME B4946TV			13/01/1998	Parc mòbil		0	0
562 310101	12560		TE	COMPRA	15.700,00	CAN MARCET, VIA PÚBLICA I MANTENIMENTS		15.700,00	15.700,00
		FURGONETA B5017MB			18/02/1991	PARC MÒBIL		0	0
563 310101	12561		TE	COMPRA	15.700,00	Can Marcet - c. de Pau Claris, 86-138		15.700,00	15.700,00
		FURGONETA B5117JX			21/02/1989	Parc mòbil		0	0
564 310101	12562		TE	COMPRA	15.700,00	Can Marcet - c. de Pau Claris, 86-138		15.700,00	15.700,00

AJUNTAMENT-AJUNTAMENT DE SABADELL

LLIBRE A LLIBRE A: BENS, DRETS I OBLIGACIONS DE L'ENT LOCAL

EPÍGRAF: I.2 SERVEI PÚBLIC

SUBEPÍGRAF: I.2.C MOBLES

CLASSIFICACIÓ	N. BÉ	QUANT. / DESCRIPCIÓ	C. GESTO / C. COST	T. ADQUISICIÓ	COST ADQUI. / D- ALTA	CENTRE / UBICACIÓ	PLANTA / ESPAI	V.B.C. / DOT. AMORT	F.A. / V.C.
		CAMIO B5348UB			02/04/1998	Parc mòbil		0	0
565 310101	12563		TE	COMPRA	15.700,00	Can Marcet - c. de Pau Claris, 86-138		15.700,00	15.700,00
		FURGONETA B5452LW			19/11/1990	Parc mòbil		0	0
566 310101	12564		TE	COMPRA	15.700,00	Can Marcet - c. de Pau Claris, 86-138		15.700,00	15.700,00
		FURGONETA B55282VE			02/07/1992	Parc mòbil		0	0
567 310101	12565		TE	COMPRA	10.000,00	Can Marcet - c. de Pau Claris, 86-138		10.000,00	10.000,00
		TURISME B5612NZ			01/03/1993	Parc mòbil		0	0
568 310101	12566		TE	COMPRA	9.500,00	CAN MARCET, VIA PÚBLICA I MANTENIMENTS		9.500,00	9.500,00
		FURGONETA B5612UZ			09/01/1999	PARC MÒBIL		0	0
569 310101	12567		TE	COMPRA	10.000,00	Can Marcet - c. de Pau Claris, 86-138		10.000,00	10.000,00
		TURISME B5613NZ			01/03/1993	Parc mòbil		0	0
570 310101	12569		TE	COMPRA	10.000,00	CAN MARCET, VIA PÚBLICA I MANTENIMENTS		10.000,00	10.000,00
		TURISME B5614NZ			31/03/1993	PARC MÒBIL		0	0
571 310101	12571		TE	COMPRA	10.000,00	CAN MARCET, VIA PÚBLICA I MANTENIMENTS		10.000,00	10.000,00
		TURISME B5616NZ			31/03/1993	PARC MÒBIL		0	0
572 310101	12572		TE	COMPRA	10.000,00	CAN MARCET, VIA PÚBLICA I MANTENIMENTS		10.000,00	10.000,00
		TURISME B5617NZ			31/03/1993	PARC MÒBIL		0	0

AJUNTAMENT-AJUNTAMENT DE SABADELL

LLIBRE A LLIBRE A: BENS, DRETS I OBLIGACIONS DE L'ENT LOCAL

EPÍGRAF: I.2 SERVEI PÚBLIC

SUBEPÍGRAF: I.2.C MOBLES

CLASSIFICACIÓ	N. BÉ	QUANT. / DESCRIPCIÓ	C. GESTO / C. COST	T. ADQUISICIÓ	COST ADQUI. / D- ALTA	CENTRE / UBICACIÓ	PLANTA / ESPAI	V.B.C. / DOT. AMORT	F.A. / V.C.
573	310101 12573		TE	COMPRA	10.000,00	CAN MARCET, VIA PÚBLICA I MANTENIMENTS		10.000,00	10.000,00
		TURSME B5662TU			03/12/1998	PARC MÒBIL		0	0
574	310101 12574		TE	COMPRA	15.700,00	CAN MARCET, VIA PÚBLICA I MANTENIMENTS		15.700,00	15.700,00
		FURGONETA B5663TU			03/12/1998	PARC MÒBIL		0	0
575	310101 12575		TE	COMPRA	15.700,00	CAN MARCET, VIA PÚBLICA I MANTENIMENTS		15.700,00	15.700,00
		FURGONETA B5664TU			03/12/1998	PARC MÒBIL		0	0
576	310101 12576		TE	COMPRA	15.700,00	Can Marcet - c. de Pau Claris, 86-138		15.700,00	15.700,00
		FURGONETA B5792LU			08/10/1990	Parc mòbil		0	0
577	310101 12577		TE	COMPRA	15.700,00	CAN MARCET, VIA PÚBLICA I MANTENIMENTS		15.700,00	15.700,00
		FURGONETA B5793LU			08/10/1990	PARC MÒBIL		0	0
578	310101 12578		TE	COMPRA	15.700,00	CAN MARCET, VIA PÚBLICA I MANTENIMENTS		15.700,00	15.700,00
		FURGONETA B5794LU			08/10/1990	PARC MÒBIL		0	0
579	310101 12579		TE	COMPRA	15.700,00	CAN MARCET, VIA PÚBLICA I MANTENIMENTS		15.700,00	15.700,00
		FURGONETA B5795LU			08/10/1990	PARC MÒBIL		0	0
580	310101 12580		TE	COMPRA	15.700,00	CAN MARCET, VIA PÚBLICA I MANTENIMENTS		15.700,00	15.700,00
		FURGONETA B5796LU			08/10/1990	PARC MÒBIL		0	0
581	310101 12581		TE	COMPRA	15.700,00	CAN MARCET, VIA PÚBLICA I MANTENIMENTS		15.700,00	15.700,00

AJUNTAMENT-AJUNTAMENT DE SABADELL

LLIBRE A LLIBRE A: BENS, DRETS I OBLIGACIONS DE L'ENT LOCAL

EPÍGRAF: I.2 SERVEI PÚBLIC

SUBEPÍGRAF: I.2.C MOBLES

CLASSIFICACIÓ	N. BÉ	QUANT. / DESCRIPCIÓ	C. GESTO / C. COST	T. ADQUISICIÓ	COST ADQUI. / D- ALTA	CENTRE / UBICACIÓ	PLANTA / ESPAI	V.B.C. / DOT. AMORT	F.A. / V.C.
		FURGONETA B5797LU			08/10/1990	PARC MÒBIL		0	0
582 310101	12582		TE	COMPRA	15.700,00	Can Marcet - c. de Pau Claris, 86-138		15.700,00	15.700,00
		FURGONETA B6056MU			13/11/1991	Parc mòbil		0	0
583 310101	12583		TE	COMPRA	15.700,00	CAN MARCET, VIA PÚBLICA I MANTENIMENTS		15.700,00	15.700,00
		FURGONETA B6057MU			13/11/1991	PARC MÒBIL		0	0
584 310101	12584		TE	COMPRA	15.700,00	CAN MARCET, VIA PÚBLICA I MANTENIMENTS		15.700,00	15.700,00
		FURGONETA B6782LD			01/06/1991	PARC MÒBIL		0	0
585 310101	12585		TE	COMPRA	15.700,00	Can Marcet - c. de Pau Claris, 86-138		15.700,00	15.700,00
		TURISME B6839JY			01/03/1989	Parc mòbil		0	0
586 310101	12586		TE	COMPRA	11.300,00	Can Marcet - c. de Pau Claris, 86-138		11.300,00	11.300,00
		MOTO B6980VT			02/07/1999	Parc mòbil		0	0
587 310101	12587		TE	COMPRA	11.300,00	CAN MARCET, VIA PÚBLICA I MANTENIMENTS		11.300,00	11.300,00
		TURISME B7124UX			29/12/1998	PARC MÒBIL		0	0
588 310101	12588		TE	COMPRA	11.300,00	CAN MARCET, VIA PÚBLICA I MANTENIMENTS		11.300,00	11.300,00
		TURISME B7125UX			29/12/1998	PARC MÒBIL		0	0
589 310101	12589		TE	COMPRA	5.500,00	Can Marcet - c. de Pau Claris, 86-138		5.500,00	5.500,00
		MOTO B7225XF			01/08/2000	Parc mòbil		0	0

AJUNTAMENT-AJUNTAMENT DE SABADELL

LLIBRE A LLIBRE A: BENS, DRETS I OBLIGACIONS DE L'ENT LOCAL

EPÍGRAF: I.2 SERVEI PÚBLIC

SUBEPÍGRAF: I.2.C MOBLES

CLASSIFICACIÓ	N. BÉ	QUANT. / DESCRIPCIÓ	C. GESTO / C. COST	T. ADQUISICIÓ	COST ADQUI. / D- ALTA	CENTRE / UBICACIÓ	PLANTA / ESPAI	V.B.C. / DOT. AMORT	F.A. / V.C.
590 310101	12590		TE	COMPRA	5.500,00	Can Marcet - c. de Pau Claris, 86-138		5.500,00	5.500,00
		MOTO B7226XF			01/08/2000	Parc mòbil		0	0
591 310101	12591		TE	COMPRA	5.500,00	Can Marcet - c. de Pau Claris, 86-138		5.500,00	5.500,00
		MOTO B7227XF			01/08/2000	Parc mòbil		0	0
592 310101	12592		TE	COMPRA	5.500,00	Can Marcet - c. de Pau Claris, 86-138		5.500,00	5.500,00
		MOTO B7228XF			01/08/2000	Parc mòbil		0	0
593 310101	12593		TE	COMPRA	5.500,00	Can Marcet - c. de Pau Claris, 86-138		5.500,00	5.500,00
		MOTO B7229XF			01/08/2000	Parc mòbil		0	0
594 310101	12594		TE	COMPRA	5.500,00	Can Marcet - c. de Pau Claris, 86-138		5.500,00	5.500,00
		MOTO B7230XF			01/08/2000	Parc mòbil		0	0
595 310101	12595		TE	COMPRA	5.500,00	Can Marcet - c. de Pau Claris, 86-138		5.500,00	5.500,00
		MOTO B7231XF			01/08/2000	Parc mòbil		0	0
596 310101	12596		TE	COMPRA	5.500,00	Can Marcet - c. de Pau Claris, 86-138		5.500,00	5.500,00
		MOTO B7232XF			01/08/2000	Parc mòbil		0	0
597 310101	12598		TE	COMPRA	5.500,00	Can Marcet - c. de Pau Claris, 86-138		5.500,00	5.500,00
		MOTO B7234XF			01/08/2000	Parc mòbil		0	0
598 310101	12599		TE	COMPRA	15.700,00	Can Marcet - c. de Pau Claris, 86-138		15.700,00	15.700,00

AJUNTAMENT-AJUNTAMENT DE SABADELL

LLIBRE A LLIBRE A: BENS, DRETS I OBLIGACIONS DE L'ENT LOCAL

EPÍGRAF: I.2 SERVEI PÚBLIC

SUBEPÍGRAF: I.2.C MOBLES

CLASSIFICACIÓ	N. BÉ	QUANT. / DESCRIPCIÓ	C. GESTO / C. COST	T. ADQUISICIÓ	COST ADQUI. / D- ALTA	CENTRE / UBICACIÓ	PLANTA / ESPAI	V.B.C. / DOT. AMORT	F.A. / V.C.
		FURGONETA B7841JJ			09/08/1988	Parc mòbil		0	0
599 310101	12600		TE	COMPRA	15.700,00	Can Marcet - c. de Pau Claris, 86-138		15.700,00	15.700,00
		CAMIO B8096GX			21/10/1985	Parc mòbil		0	0
600 310101	12601		TE	COMPRA	10.000,00	CAN MARCET, VIA PÚBLICA I MANTENIMENTS		10.000,00	10.000,00
		TURISME B8163LL			01/06/1990	PARC MÒBIL		0	0
601 310101	12602		TE	COMPRA	15.700,00	CAN MARCET, VIA PÚBLICA I MANTENIMENTS		15.700,00	15.700,00
		FURGONETA B8164LL			21/06/1990	PARC MÒBIL		0	0
602 310101	12603		TE	COMPRA	15.700,00	CAN MARCET, VIA PÚBLICA I MANTENIMENTS		15.700,00	15.700,00
		FURGONETA B8165LL			21/06/1990	PARC MÒBIL		0	0
603 310101	12604		TE	COMPRA	10.000,00	CAN MARCET, VIA PÚBLICA I MANTENIMENTS		10.000,00	10.000,00
		TURISME B8166LL			01/06/1990	PARC MÒBIL		0	0
604 310101	12605		TE	COMPRA	15.700,00	Can Marcet - c. de Pau Claris, 86-138		15.700,00	15.700,00
		FURGONETA B8167LL			01/06/1990	Parc mòbil		0	0
605 310101	12606		TE	COMPRA	10.417,54	Can Marcet - c. de Pau Claris, 86-138		10.417,54	10.417,54
		MOTO B8188XF			01/08/2000	Parc mòbil		0	0
606 310101	12607		TE	COMPRA	10.417,54	Can Marcet - c. de Pau Claris, 86-138		10.417,54	10.417,54
		MOTO B8189XF			01/08/2000	Parc mòbil		0	0

AJUNTAMENT-AJUNTAMENT DE SABADELL

LLIBRE A LLIBRE A: BENS, DRETS I OBLIGACIONS DE L'ENT LOCAL

EPÍGRAF: I.2 SERVEI PÚBLIC

SUBEPÍGRAF: I.2.C MOBLES

CLASSIFICACIÓ	N. BÉ	QUANT. / DESCRIPCIÓ	C. GESTO / C. COST	T. ADQUISICIÓ	COST ADQUI. / D- ALTA	CENTRE / UBICACIÓ	PLANTA / ESPAI	V.B.C. / DOT. AMORT	F.A. / V.C.
607 310101	12608		TE	COMPRA	10.417,54	Can Marcet - c. de Pau Claris, 86-138		10.417,54	10.417,54
		MOTO B8190XF			01/08/2000	Parc mòbil		0	0
608 310101	12609		TE	COMPRA	16.500,00	CAN MARCET, VIA PÚBLICA I MANTENIMENTS		16.500,00	16.500,00
		TURISME EQUIPAT B8878MV			05/12/1991	PARC MÒBIL		0	0
609 310101	12610		TE	COMPRA	9.969,59	Can Marcet - c. de Pau Claris, 86-138		9.969,59	9.969,59
		ESPECIAL B9007UP			02/10/1998	Parc mòbil		0	0
610 310101	12611		TE	COMPRA	9.969,59	Can Marcet - c. de Pau Claris, 86-138		9.969,59	9.969,59
		FURGONETA B9008UP			02/10/1998	Parc mòbil		0	0
611 310101	12612		TE	COMPRA	15.700,00	CAN MARCET, VIA PÚBLICA I MANTENIMENTS		15.700,00	15.700,00
		FURGONETA B9369TH			10/07/1997	PARC MÒBIL		0	0
612 310101	12613		TE	COMPRA	15.700,00	CAN MARCET, VIA PÚBLICA I MANTENIMENTS		15.700,00	15.700,00
		FURGONETA B9712IZ			05/05/1988	PARC MÒBIL		0	0
613 310101	12614		TE	COMPRA	15.700,00	CAN MARCET, VIA PÚBLICA I MANTENIMENTS		15.700,00	15.700,00
		FURGONETA B9713IZ			01/05/1988	PARC MÒBIL		0	0
614 310101	12615		TE	COMPRA	16.500,00	CAN MARCET, VIA PÚBLICA I MANTENIMENTS		16.500,00	16.500,00
		TURISME B9896JZ			01/05/1997	PARC MÒBIL		0	0
615 310101	12616		TE	COMPRA	18.700,00	Can Marcet - c. de Pau Claris, 86-138		18.700,00	18.700,00

AJUNTAMENT-AJUNTAMENT DE SABADELL

LLIBRE A LLIBRE A: BENS, DRETS I OBLIGACIONS DE L'ENT LOCAL

EPÍGRAF: I.2 SERVEI PÚBLIC

SUBEPÍGRAF: I.2.C MOBLES

CLASSIFICACIÓ	N. BÉ	QUANT. / DESCRIPCIÓ	C. GESTO / C. COST	T. ADQUISICIÓ	COST ADQUI. / D- ALTA	CENTRE / UBICACIÓ	PLANTA / ESPAI	V.B.C. / DOT. AMORT	F.A. / V.C.
		TURISME EQUIPATB9918IX			04/03/1997	Parc mòbil		0	0
616 310101	12617		TE	COMPRA	13.700,00	Can Marcet - c. de Pau Claris, 86-138		13.700,00	13.700,00
		MOTO C9753BJD			03/01/1998	Parc mòbil		0	0
617 310101	12618		TE	COMPRA	13.700,00	Can Marcet - c. de Pau Claris, 86-138		13.700,00	13.700,00
		MOTO C9754BDJ			03/01/1998	Parc mòbil		0	0
618 310101	12619		TE	COMPRA	13.700,00	Can Marcet - c. de Pau Claris, 86-138		13.700,00	13.700,00
		MOTO C9756BDJ			03/01/1998	Parc mòbil		0	0
619 310101	12620		TE	COMPRA	13.457,41	Can Marcet - c. de Pau Claris, 86-138		13.457,41	13.457,41
		ESPECIAL E1503BBP			01/04/2001	Parc mòbil		0	0
620 310101	12622		TE	COMPRA	36.694,19	Can Marcet - c. de Pau Claris, 86-138		36.694,19	36.694,19
		ESPECIAL E6858BBK			15/09/2000	Parc mòbil		0	0
621 310101	12624		TE	COMPRA	13.000,00	Can Marcet - c. de Pau Claris, 86-138		13.000,00	13.000,00
		FURGONETA P0794BBJ			10/10/2001	Parc mòbil		0	0
622 310101	12625		TE	COMPRA	13.000,00	Can Marcet - c. de Pau Claris, 86-138		13.000,00	13.000,00
		ESPECIAL R7899BBC			02/05/2000	Parc mòbil		0	0
623 320101	12626		PE	INSPECCIÓ FÍSICA O INVENTARI	0	Vapor Llonch i Escola Illa - ctra. Barcelona, 208B		0	0
		MOTOSERRA			01/01/2006			0	0

AJUNTAMENT-AJUNTAMENT DE SABADELL

LLIBRE A LLIBRE A: BENS, DRETS I OBLIGACIONS DE L'ENT LOCAL

EPÍGRAF: I.2 SERVEI PÚBLIC

SUBEPÍGRAF: I.2.C MOBLES

CLASSIFICACIÓ	N. BÉ	QUANT. / DESCRIPCIÓ	C. GESTO / C. COST	T. ADQUISICIÓ	COST ADQUI. / D- ALTA	CENTRE / UBICACIÓ	PLANTA / ESPAI	V.B.C. / DOT. AMORT	F.A. / V.C.
624 320101	12627		PE	INSPECCIÓ FÍSICA O INVENTARI	0	Vapor Llonch i Escola Illa - ctra. Barcelona, 208B		0	0
		DESBROSSADORA			01/01/2006			0	0
625 320101	12628		PE	INSPECCIÓ FÍSICA O INVENTARI	0	Vapor Llonch i Escola Illa - ctra. Barcelona, 208B		0	0
		DESBROSSADORA			01/01/2006			0	0
626 320101	12629		PE	INSPECCIÓ FÍSICA O INVENTARI	0	Vapor Llonch i Escola Illa - ctra. Barcelona, 208B		0	0
		TALLAGESPA			01/01/2006			0	0
627 320101	12630		PE	INSPECCIÓ FÍSICA O INVENTARI	0	Vapor Llonch i Escola Illa - ctra. Barcelona, 208B		0	0
		DESBROSSADORA			01/01/2006			0	0
628 320101	12631		PE	INSPECCIÓ FÍSICA O INVENTARI	0	Vapor Llonch i Escola Illa - ctra. Barcelona, 208B		0	0
		DESBROSSADORA			01/01/2006			0	0
629 320101	12632		PE	INSPECCIÓ FÍSICA O INVENTARI	0	Vapor Llonch i Escola Illa - ctra. Barcelona, 208B		0	0
		MOTOSERRA			01/01/2006			0	0
630 320101	12633		PE	INSPECCIÓ FÍSICA O INVENTARI	0	Vapor Llonch i Escola Illa - ctra. Barcelona, 208B		0	0
		MOTOSERRA			01/01/2006			0	0
631 320101	12634		PE	INSPECCIÓ FÍSICA O INVENTARI	0	Vapor Llonch i Escola Illa - ctra. Barcelona, 208B		0	0
		MOTOSERRA			01/01/2006			0	0
632 320101	12635		PE	INSPECCIÓ FÍSICA O INVENTARI	0	Vapor Llonch i Escola Illa - ctra. Barcelona, 208B		0	0

AJUNTAMENT-AJUNTAMENT DE SABADELL

LLIBRE A LLIBRE A: BENS, DRETS I OBLIGACIONS DE L'ENT LOCAL

EPÍGRAF: I.2 SERVEI PÚBLIC

SUBEPÍGRAF: I.2.C MOBLES

CLASSIFICACIÓ	N. BÉ	QUANT. / DESCRIPCIÓ	C. GESTO / C. COST	T. ADQUISICIÓ	COST ADQUI. / D- ALTA	CENTRE / UBICACIÓ	PLANTA / ESPAI	V.B.C. / DOT. AMORT	F.A. / V.C.
		MOTOSERRA			01/01/2006			0	0
633 320101	12636		PE	INSPECCIÓ FÍSICA O INVENTARI	0	Vapor Llonch i Escola Illa - ctra. Barcelona, 208B		0	0
		MOTOSERRA			01/01/2006			0	0
634 320101	12637		PE	INSPECCIÓ FÍSICA O INVENTARI	0	Vapor Llonch i Escola Illa - ctra. Barcelona, 208B		0	0
		MOTOSERRA			01/01/2006			0	0
635 320101	12638		PE	INSPECCIÓ FÍSICA O INVENTARI	0	Vapor Llonch i Escola Illa - ctra. Barcelona, 208B		0	0
		MOTOSERRA			01/01/2006			0	0
636 320104	12639		PE	INSPECCIÓ FÍSICA O INVENTARI	0	Vapor Llonch i Escola Illa - ctra. Barcelona, 208B		0	0
		GENERADOR ELECTRIC			01/01/2006			0	0
637 320104	12640		PE	INSPECCIÓ FÍSICA O INVENTARI	0	Vapor Llonch i Escola Illa - ctra. Barcelona, 208B		0	0
		GENERADOR ELECTRIC			01/01/2006			0	0
638 320104	12641		PE	INSPECCIÓ FÍSICA O INVENTARI	0	Vapor Llonch i Escola Illa - ctra. Barcelona, 208B		0	0
		GENERADOR ELECTRIC			01/01/2006			0	0
639 320101	12642		PE	INSPECCIÓ FÍSICA O INVENTARI	0	Vapor Llonch i Escola Illa - ctra. Barcelona, 208B		0	0
		DESBROSSADORA			01/01/2006			0	0
640 330201	12643		CT	INSPECCIÓ FÍSICA O INVENTARI	0	Edifici carrer del Sol 1, plantes 3a 4a 5a i 6a		0	0
		CAMARA FOTOGRAFICA			01/01/2006			0	0

AJUNTAMENT-AJUNTAMENT DE SABADELL

LLIBRE A LLIBRE A: BENS, DRETS I OBLIGACIONS DE L'ENT LOCAL

EPÍGRAF: I.2 SERVEI PÚBLIC

SUBEPÍGRAF: I.2.C MOBLES

CLASSIFICACIÓ	N. BÉ	QUANT. / DESCRIPCIÓ	C. GESTO / C. COST	T. ADQUISICIÓ	COST ADQUI. / D- ALTA	CENTRE / UBICACIÓ	PLANTA / ESPAI	V.B.C. / DOT. AMORT	F.A. / V.C.
641 330201	12644		CT	INSPECCIÓ FÍSICA O INVENTARI	0	Edifici carrer del Sol 1, plantes 3a 4a 5a i 6a		0	0
		CAMARA DE VIDEO			01/01/2006			0	0
642 330101	12645	16	CT	INSPECCIÓ FÍSICA O INVENTARI	0	Edifici carrer del Sol 1, plantes 3a 4a 5a i 6a		0	0
		TAULA			01/01/2006			0	0
643 330101	12646	2	PE	INSPECCIÓ FÍSICA O INVENTARI	0	Vapor Llonch i Escola Illa - ctra. Barcelona, 208B		0	0
		TAULA			01/01/2006			0	0
644 330101	12647	7	PE	INSPECCIÓ FÍSICA O INVENTARI	0	Vapor Llonch i Escola Illa - ctra. Barcelona, 208B		0	0
		TAULA			01/01/2006			0	0
645 330104	12648		PE	INSPECCIÓ FÍSICA O INVENTARI	0	Vapor Llonch i Escola Illa - ctra. Barcelona, 208B		0	0
		RENTAPLATS			01/01/2006			0	0
646 330301	12649		PE	INSPECCIÓ FÍSICA O INVENTARI	0	Vapor Llonch i Escola Illa - ctra. Barcelona, 208B		0	0
		RENTAPLATS INDUSTRIAL			01/01/2006			0	0
647 330101	12650	2	CT	INSPECCIÓ FÍSICA O INVENTARI	0	Edifici carrer del Sol 1, plantes 3a 4a 5a i 6a		0	0
		TAULA			01/01/2006			0	0
648 330301	12651		PE	INSPECCIÓ FÍSICA O INVENTARI	0	Vapor Llonch i Escola Illa - ctra. Barcelona, 208B		0	0
		ENVASADORA			01/01/2006			0	0
649 330301	12652		PE	INSPECCIÓ FÍSICA O INVENTARI	0	Vapor Llonch i Escola Illa - ctra. Barcelona, 208B		0	0

AJUNTAMENT-AJUNTAMENT DE SABADELL

LLIBRE A LLIBRE A: BENS, DRETS I OBLIGACIONS DE L'ENT LOCAL

EPÍGRAF: I.2 SERVEI PÚBLIC

SUBEPÍGRAF: I.2.C MOBLES

CLASSIFICACIÓ	N. BÉ	QUANT. / DESCRIPCIÓ	C. GESTO / C. COST	T. ADQUISICIÓ	COST ADQUI. / D- ALTA	CENTRE / UBICACIÓ	PLANTA / ESPAI	V.B.C. / DOT. AMORT	F.A. / V.C.
		CUINA			01/01/2006			0	0
650 330301	12653		PE	INSPECCIÓ FÍSICA O INVENTARI	0	Vapor Llonch i Escola Illa - ctra. Barcelona, 208B		0	0
		CUINA			01/01/2006			0	0
651 330301	12654		PE	INSPECCIÓ FÍSICA O INVENTARI	0	Vapor Llonch i Escola Illa - ctra. Barcelona, 208B		0	0
		FREGIDORA			01/01/2006			0	0
652 330301	12655		PE	INSPECCIÓ FÍSICA O INVENTARI	0	Vapor Llonch i Escola Illa - ctra. Barcelona, 208B		0	0
		FORN			01/01/2006			0	0
653 330101	12656	16	CT	INSPECCIÓ FÍSICA O INVENTARI	0	Edifici carrer del Sol 1, plantes 3a 4a 5a i 6a		0	0
		CADIRA			01/01/2006			0	0
654 330101	12657	14	CT	INSPECCIÓ FÍSICA O INVENTARI	0	Edifici carrer del Sol 1, plantes 3a 4a 5a i 6a		0	0
		CADIRA			01/01/2006			0	0
655 330101	12658	12	CT	INSPECCIÓ FÍSICA O INVENTARI	0	Edifici carrer del Sol 1, plantes 3a 4a 5a i 6a		0	0
		ARMARI			01/01/2006			0	0
656 330101	12659	4	CT	INSPECCIÓ FÍSICA O INVENTARI	0	Edifici carrer del Sol 1, plantes 3a 4a 5a i 6a		0	0
		ARXIVADOR			01/01/2006			0	0
657 330301	12660		PE	INSPECCIÓ FÍSICA O INVENTARI	0	Vapor Llonch i Escola Illa - ctra. Barcelona, 208B		0	0
		FRIGORIFIC			01/01/2006			0	0

AJUNTAMENT-AJUNTAMENT DE SABADELL

LLIBRE A LLIBRE A: BENS, DRETS I OBLIGACIONS DE L'ENT LOCAL

EPÍGRAF: I.2 SERVEI PÚBLIC

SUBEPÍGRAF: I.2.C MOBLES

CLASSIFICACIÓ	N. BÉ		QUANT. / DESCRIPCIÓ	C. GESTO / C. COST	T. ADQUISICIÓ	COST ADQUI. / D- ALTA	CENTRE / UBICACIÓ	PLANTA / ESPAI	V.B.C. / DOT. AMORT	F.A. / V.C.
658	330101	12661	28	GB	INSPECCIÓ FÍSICA O INVENTARI	0	Casa Consistorial - pl. Sant Roc, 1	Planta primera	0	0
			ARMARI			01/01/2006	Edifici Casa Consistorial	Gabinet de l'alcaldia	0	0
659	330101	12662	8	GB	INSPECCIÓ FÍSICA O INVENTARI	0	Casa Consistorial - pl. Sant Roc, 1	Planta primera	0	0
			BUC			01/01/2006	Edifici Casa Consistorial	Gabinet de l'alcaldia	0	0
660	330101	12663	1	GB	INSPECCIÓ FÍSICA O INVENTARI	0	Casa Consistorial - pl. Sant Roc, 1	Planta primera	0	0
			ARXIVADOR			01/01/2006	Edifici Casa Consistorial	Gabinet de l'alcaldia	0	0
661	330101	12664	4	GB	INSPECCIÓ FÍSICA O INVENTARI	0	Casa Consistorial - pl. Sant Roc, 1	Planta primera	0	0
			BUTACA			01/01/2006	Edifici Casa Consistorial	Gabinet de l'alcaldia	0	0
662	330101	12665	125	GB	COMPRA	15.100,00	Casa Consistorial - pl. Sant Roc, 1	Planta primera	15.100,00	15.100,00
			CADIRA			31/12/2002	Edifici Casa Consistorial	Gabinet de l'alcaldia	0	0
663	330101	12666	21	GB	INSPECCIÓ FÍSICA O INVENTARI	0	Casa Consistorial - pl. Sant Roc, 1	Planta primera	0	0
			CADIRA			01/01/2006	Edifici Casa Consistorial	Gabinet de l'alcaldia	0	0
664	320101	12668		PE	INSPECCIÓ FÍSICA O INVENTARI	0	Vapor Llonch i Escola Illa - ctra. Barcelona, 208B		0	0
			REGRUIXADORA			01/01/2006			0	0
665	330101	12670	2	GB	INSPECCIÓ FÍSICA O INVENTARI	0	Casa Consistorial - pl. Sant Roc, 1	Planta primera	0	0

AJUNTAMENT-AJUNTAMENT DE SABADELL

LLIBRE A LLIBRE A: BENS, DRETS I OBLIGACIONS DE L'ENT LOCAL

EPÍGRAF: I.2 SERVEI PÚBLIC

SUBEPÍGRAF: I.2.C MOBLES

CLASSIFICACIÓ	N. BÉ		QUANT. / DESCRIPCIÓ	C. GESTO / C. COST	T. ADQUISICIÓ	COST ADQUI. / D- ALTA	CENTRE / UBICACIÓ	PLANTA / ESPAI	V.B.C. / DOT. AMORT	F.A. / V.C.
			SOFA			01/01/2006	Edifici Casa Consistorial	Gabinet de l'alcaldia	0	0
666	330101	12671	4	GB	INSPECCIÓ FÍSICA O INVENTARI	0	Casa Consistorial - pl. Sant Roc, 1	Planta primera	0	0
			TAQUILLA			01/01/2006	Edifici Casa Consistorial	Gabinet de l'alcaldia	0	0
667	330101	12672	8	GB	INSPECCIÓ FÍSICA O INVENTARI	0	Casa Consistorial - pl. Sant Roc, 1	Planta primera	0	0
			TAULA			01/01/2006	Edifici Casa Consistorial	Gabinet de l'alcaldia	0	0
668	330101	12673	5	GB	INSPECCIÓ FÍSICA O INVENTARI	0	Casa Consistorial - pl. Sant Roc, 1	Planta primera	0	0
			TAULA			01/01/2006	Edifici Casa Consistorial	Gabinet de l'alcaldia	0	0
669	320104	12674		PE	INSPECCIÓ FÍSICA O INVENTARI	0	Vapor Llonch i Escola Illa - ctra. Barcelona, 208B		0	0
			FONT D'ALIMENTACIO			01/01/2006			0	0
670	330101	12675	10	GB	INSPECCIÓ FÍSICA O INVENTARI	0	Casa Consistorial - pl. Sant Roc, 1	Planta primera	0	0
			TAULA			01/01/2006	Edifici Casa Consistorial	Gabinet de l'alcaldia	0	0
671	330101	12676	1	GB	INSPECCIÓ FÍSICA O INVENTARI	0	Casa Consistorial - pl. Sant Roc, 1	Planta primera	0	0
			TAULA			01/01/2006	Edifici Casa Consistorial	Gabinet de l'alcaldia	0	0
672	330101	12677	4	GB	INSPECCIÓ FÍSICA O INVENTARI	0	Casa Consistorial - pl. Sant Roc, 1	Planta primera	0	0
			TAULA			01/01/2006	Edifici Casa Consistorial	Gabinet de l'alcaldia	0	0

AJUNTAMENT-AJUNTAMENT DE SABADELL

LLIBRE A LLIBRE A: BENS, DRETS I OBLIGACIONS DE L'ENT LOCAL

EPÍGRAF: I.2 SERVEI PÚBLIC

SUBEPÍGRAF: I.2.C MOBLES

CLASSIFICACIÓ	N. BÉ	QUANT. / DESCRIPCIÓ	C. GESTO / C. COST	T. ADQUISICIÓ	COST ADQUI. / D- ALTA	CENTRE / UBICACIÓ	PLANTA / ESPAI	V.B.C. / DOT. AMORT	F.A. / V.C.
673 330104	12679		GB	INSPECCIÓ FÍSICA O INVENTARI	0	Casa Consistorial - pl. Sant Roc, 1	Planta primera	0	0
		MICROONES			01/01/2006	Edifici Casa Consistorial	Gabinet de l'alcaldia	0	0
674 330104	12680		GB	INSPECCIÓ FÍSICA O INVENTARI	0	Casa Consistorial - pl. Sant Roc, 1	Planta primera	0	0
		FRIGORIFIC			01/01/2006	Edifici Casa Consistorial	Gabinet de l'alcaldia	0	0
675 320104	12681		PE	INSPECCIÓ FÍSICA O INVENTARI	0	Vapor Llonch i Escola Illa - ctra. Barcelona, 208B		0	0
		COMPRESSOR			01/01/2006			0	0
676 320101	12683		PE	INSPECCIÓ FÍSICA O INVENTARI	0	Vapor Llonch i Escola Illa - ctra. Barcelona, 208B		0	0
		MAQUINA DE RIBOTAR			01/01/2006			0	0
677 320101	12684		PE	INSPECCIÓ FÍSICA O INVENTARI	0	Vapor Llonch i Escola Illa - ctra. Barcelona, 208B		0	0
		ASPIRADORA			01/01/2006			0	0
678 320101	12685		PE	INSPECCIÓ FÍSICA O INVENTARI	0	Vapor Llonch i Escola Illa - ctra. Barcelona, 208B		0	0
		TREPANT			01/01/2006			0	0
679 330101	12687	1	SS	INSPECCIÓ FÍSICA O INVENTARI	0	Torre Serra Camaró		0	0
		TAULA			01/01/2006			0	0
680 330104	12688		SS	INSPECCIÓ FÍSICA O INVENTARI	0	Torre Serra Camaró		0	0
		RENTADORA			01/01/2006			0	0

AJUNTAMENT-AJUNTAMENT DE SABADELL

LLIBRE A LLIBRE A: BENS, DRETS I OBLIGACIONS DE L'ENT LOCAL

EPÍGRAF: I.2 SERVEI PÚBLIC

SUBEPÍGRAF: I.2.C MOBLES

CLASSIFICACIÓ	N. BÉ	QUANT. / DESCRIPCIÓ	C. GESTO / C. COST	T. ADQUISICIÓ	COST ADQUI. / D- ALTA	CENTRE / UBICACIÓ	PLANTA / ESPAI	V.B.C. / DOT. AMORT	F.A. / V.C.
681 330104	12689		SS	INSPECCIÓ FÍSICA O INVENTARI	0	Torre Serra Camaró		0	0
		RENTAPLATS			01/01/2006			0	0
682 330104	12690		SS	INSPECCIÓ FÍSICA O INVENTARI	0	Torre Serra Camaró		0	0
		NEVERA			01/01/2006			0	0
683 330101	12691	1	SS	INSPECCIÓ FÍSICA O INVENTARI	0	Torre Serra Camaró		0	0
		ARMARI			01/01/2006			0	0
684 330101	12692	5	SS	INSPECCIÓ FÍSICA O INVENTARI	0	Torre Serra Camaró		0	0
		TAULES			01/01/2006			0	0
685 330205	12693		PE	INSPECCIÓ FÍSICA O INVENTARI	0	Vapor Llonch i Escola Illa - ctra. Barcelona, 208B		0	0
		TAULA CONTROL DE SO I IMATGE			01/01/2006			0	0
686 330101	12694	10	RS	INSPECCIÓ FÍSICA O INVENTARI	0	Can Marcet - c. de Pau Claris, 86-138	Planta baixa	0	0
		TAULA			01/01/2006	Edifici Can Marcet	Residus	0	0
687 330101	12695	4	RS	INSPECCIÓ FÍSICA O INVENTARI	0	Can Marcet - c. de Pau Claris, 86-138	Planta baixa	0	0
		TAULA			01/01/2006	Edifici Can Marcet	Residus	0	0
688 330101	12696	1	RS	INSPECCIÓ FÍSICA O INVENTARI	0	Can Marcet - c. de Pau Claris, 86-138	Planta baixa	0	0
		TAULA			01/01/2006	Edifici Can Marcet	Residus	0	0
689 330101	12697	12	RS	INSPECCIÓ FÍSICA O INVENTARI	0	Can Marcet - c. de Pau Claris, 86-138	Planta baixa	0	0
		CADIRA			01/01/2006	Edifici Can Marcet	Residus	0	0

AJUNTAMENT-AJUNTAMENT DE SABADELL

LLIBRE A LLIBRE A: BENS, DRETS I OBLIGACIONS DE L'ENT LOCAL

EPÍGRAF: I.2 SERVEI PÚBLIC

SUBEPÍGRAF: I.2.C MOBLES

CLASSIFICACIÓ	N. BÉ		QUANT. / DESCRIPCIÓ	C. GESTO / C. COST	T. ADQUISICIÓ	COST ADQUI. / D- ALTA	CENTRE / UBICACIÓ	PLANTA / ESPAI	V.B.C. / DOT. AMORT	F.A. / V.C.
690	330101	12698	11	RS	INSPECCIÓ FÍSICA O INVENTARI	0	Can Marcet - c. de Pau Claris, 86-138	Planta baixa	0	0
			CADIRA			01/01/2006	Edifici Can Marcet	Residus	0	0
691	330101	12699	22	RS	INSPECCIÓ FÍSICA O INVENTARI	0	Can Marcet - c. de Pau Claris, 86-138	Planta baixa	0	0
			ARMARI			01/01/2006	Edifici Can Marcet	Residus	0	0
692	330104	12701		GB	INSPECCIÓ FÍSICA O INVENTARI	0	Casa Consistorial - pl. Sant Roc, 1	Planta primera	0	0
			TELEVISOR			01/01/2006	Edifici Casa Consistorial	Gabinet de l'alcaldia	0	0
693	330101	12702	3	SS	INSPECCIÓ FÍSICA O INVENTARI	0	Torre Serra Camaró		0	0
			ARMARI			01/01/2006			0	0
694	330104	12703		GB	INSPECCIÓ FÍSICA O INVENTARI	0	Casa Consistorial - pl. Sant Roc, 1	Planta primera	0	0
			TELEVISOR			01/01/2006	Edifici Casa Consistorial	Gabinet de l'alcaldia	0	0
695	330104	12704		GB	INSPECCIÓ FÍSICA O INVENTARI	0	Casa Consistorial - pl. Sant Roc, 1	Planta primera	0	0
			VIDEO			01/01/2006	Edifici Casa Consistorial	Gabinet de l'alcaldia	0	0
696	330201	12705		GB	INSPECCIÓ FÍSICA O INVENTARI	0	Casa Consistorial - pl. Sant Roc, 1	Planta primera	0	0
			DVD			01/01/2006	Edifici Casa Consistorial	Gabinet de l'alcaldia	0	0
697	330101	12706	2	SA	INSPECCIÓ FÍSICA O INVENTARI	0	Edifici pl. del Gas 2		0	0
			TAULA			01/01/2006			0	0

AJUNTAMENT-AJUNTAMENT DE SABADELL

LLIBRE A LLIBRE A: BENS, DRETS I OBLIGACIONS DE L'ENT LOCAL

EPÍGRAF: I.2 SERVEI PÚBLIC

SUBEPÍGRAF: I.2.C MOBLES

CLASSIFICACIÓ	N. BÉ		QUANT. / DESCRIPCIÓ	C. GESTO / C. COST	T. ADQUISICIÓ	COST ADQUI. / D- ALTA	CENTRE / UBICACIÓ	PLANTA / ESPAI	V.B.C. / DOT. AMORT	F.A. / V.C.
698	330101	12707	1	SA	INSPECCIÓ FÍSICA O INVENTARI	0	Edifici pl. del Gas 2		0	0
			ALA			01/01/2006			0	0
699	330206	12708	1	GB	INSPECCIÓ FÍSICA O INVENTARI	0	Casa Consistorial - pl. Sant Roc, 1		0	0
			EQUIP DE SO			01/01/2006	Edifici Casa Consistorial		0	0
700	330101	12709	2	SA	INSPECCIÓ FÍSICA O INVENTARI	0	Edifici pl. del Gas 2		0	0
			CADIRA RODES			01/01/2006			0	0
701	320103	12710		SA	INSPECCIÓ FÍSICA O INVENTARI	0	Edifici pl. del Gas 2		0	0
			BASCULA			01/01/2006			0	0
702	330101	12711	2	SA	INSPECCIÓ FÍSICA O INVENTARI	0	Edifici pl. del Gas 2		0	0
			ARMARI			01/01/2006			0	0
703	330101	12732	18	EC	INSPECCIÓ FÍSICA O INVENTARI	0	Ateneu - pl. Sant Roc, 10-11		0	0
			BUC			01/01/2006			0	0
704	330101	12733	7	EC	INSPECCIÓ FÍSICA O INVENTARI	0	Ateneu - pl. Sant Roc, 10-11		0	0
			ARMARI			01/01/2006			0	0
705	330101	12734	1	EC	INSPECCIÓ FÍSICA O INVENTARI	0	Ateneu - pl. Sant Roc, 10-11		0	0
			ARXIVADOR			01/01/2006			0	0
706	330101	12735	20	EC	INSPECCIÓ FÍSICA O INVENTARI	0	Ateneu - pl. Sant Roc, 10-11		0	0

AJUNTAMENT-AJUNTAMENT DE SABADELL

LLIBRE A LLIBRE A: BENS, DRETS I OBLIGACIONS DE L'ENT LOCAL

EPÍGRAF: I.2 SERVEI PÚBLIC

SUBEPÍGRAF: I.2.C MOBLES

CLASSIFICACIÓ	N. BÉ	QUANT. / DESCRIPCIÓ	C. GESTO / C. COST	T. ADQUISICIÓ	COST ADQUI. / D- ALTA	CENTRE / UBICACIÓ	PLANTA / ESPAI	V.B.C. / DOT. AMORT	F.A. / V.C.
		CADIRA			01/01/2006			0	0
707 330101	12736	14	EC	INSPECCIÓ FÍSICA O INVENTARI	0	Ateneu - pl. Sant Roc, 10-11		0	0
		TAULA			01/01/2006			0	0
708 330101	12737	9	EC	INSPECCIÓ FÍSICA O INVENTARI	0	Ateneu - pl. Sant Roc, 10-11		0	0
		TAULA			01/01/2006			0	0
709 330101	12738	2	EC	INSPECCIÓ FÍSICA O INVENTARI	0	Ateneu - pl. Sant Roc, 10-11		0	0
		TAULA			01/01/2006			0	0
710 330101	12739	11	EC	INSPECCIÓ FÍSICA O INVENTARI	0	Ateneu - pl. Sant Roc, 10-11		0	0
		CADIRA			01/01/2006			0	0
711 330101	12741	37	GI	INSPECCIÓ FÍSICA O INVENTARI	0	Edifici c. Narcís Giralt, 74		0	0
		ARMARI			01/01/2006			0	0
712 330101	12742	4	GI	INSPECCIÓ FÍSICA O INVENTARI	0	Edifici c. Narcís Giralt, 74		0	0
		TAULA			01/01/2006			0	0
713 330101	12743	47	GI	COMPRA	18.172,55	Edifici c. Narcís Giralt, 74		18.172,55	18.172,55
		TAULA			31/12/2001			0	0
714 330101	12744	5	GI	INSPECCIÓ FÍSICA O INVENTARI	0	Edifici c. Narcís Giralt, 74		0	0
		TAULA			01/01/2006			0	0

AJUNTAMENT-AJUNTAMENT DE SABADELL

LLIBRE A LLIBRE A: BENS, DRETS I OBLIGACIONS DE L'ENT LOCAL

EPÍGRAF: I.2 SERVEI PÚBLIC

SUBEPÍGRAF: I.2.C MOBLES

CLASSIFICACIÓ	N. BÉ	QUANT. / DESCRIPCIÓ	C. GESTO / C. COST	T. ADQUISICIÓ	COST ADQUI. / D- ALTA	CENTRE / UBICACIÓ	PLANTA / ESPAI	V.B.C. / DOT. AMORT	F.A. / V.C.
715 330101	12745	36	GI	INSPECCIÓ FÍSICA O INVENTARI	0	Edifici c. Narcís Giralt, 74		0	0
		CADIRA			01/01/2006			0	0
716 330101	12746	42	GI	INSPECCIÓ FÍSICA O INVENTARI	0	Edifici c. Narcís Giralt, 74		0	0
		CADIRA			01/01/2006			0	0
717 330101	12747	8	GI	INSPECCIÓ FÍSICA O INVENTARI	0	Edifici c. Narcís Giralt, 74		0	0
		BUC			01/01/2006			0	0
718 330101	12749	50	SA	INSPECCIÓ FÍSICA O INVENTARI	0	c. de la Rambla, 22, 1º i 2ª plantes		0	0
		ARMARI			01/01/2006			0	0
719 330101	12750	11	SA	INSPECCIÓ FÍSICA O INVENTARI	0	c. de la Rambla, 22, 1º i 2ª plantes		0	0
		TAULA			01/01/2006			0	0
720 330101	12751	10	SA	INSPECCIÓ FÍSICA O INVENTARI	0	c. de la Rambla, 22, 1º i 2ª plantes		0	0
		ALA			01/01/2006			0	0
721 330101	12752	11	SA	INSPECCIÓ FÍSICA O INVENTARI	0	c. de la Rambla, 22, 1º i 2ª plantes		0	0
		BUC			01/01/2006			0	0
722 330102	12753	612	TE	INSPECCIÓ FÍSICA O INVENTARI	0	Can Marcet - c. de Pau Claris, 86-138	Planta baixa	0	0
		APARCAMENT DE BICICLETES			01/01/2006	Edifici Can Marcet	Mobilitat, trànsit i transport	0	0
723 330102	12754	43	TE	INSPECCIÓ FÍSICA O INVENTARI	0	Can Marcet - c. de Pau Claris, 86-138	Planta baixa	0	0

AJUNTAMENT-AJUNTAMENT DE SABADELL

LLIBRE A LLIBRE A: BENS, DRETS I OBLIGACIONS DE L'ENT LOCAL

EPÍGRAF: I.2 SERVEI PÚBLIC

SUBEPÍGRAF: I.2.C MOBLES

CLASSIFICACIÓ	N. BÉ	QUANT. / DESCRIPCIÓ	C. GESTO / C. COST	T. ADQUISICIÓ	COST ADQUI. / D- ALTA	CENTRE / UBICACIÓ	PLANTA / ESPAI	V.B.C. / DOT. AMORT	F.A. / V.C.
		APARCAMENT DE BICICLETES			01/01/2006	Edifici Can Marcet	Mobilitat, trànsit i transport	0	0
724 330102	12755	11	TE	INSPECCIÓ FÍSICA O INVENTARI	0	Can Marcet - c. de Pau Claris, 86-138	Planta baixa	0	0
		APARCAMENT DE BICICLETES			01/01/2006	Edifici Can Marcet	Mobilitat, trànsit i transport	0	0
725 330102	12756	5	TE	INSPECCIÓ FÍSICA O INVENTARI	0	Can Marcet - c. de Pau Claris, 86-138	Planta baixa	0	0
		APARCAMENT DE BICICLETES			01/01/2006	Edifici Can Marcet	Mobilitat, trànsit i transport	0	0
726 330101	12757	2	RS	INSPECCIÓ FÍSICA O INVENTARI	0	Can Marcet - c. de Pau Claris, 86-138	Planta baixa	0	0
		ARXIVADOR			01/01/2006	Edifici Can Marcet	Residus	0	0
727 330201	12758		TE	INSPECCIÓ FÍSICA O INVENTARI	0	Can Marcet - c. de Pau Claris, 86-138	Planta baixa	0	0
		CAMARA FOTOGRAFICA			01/01/2006	Edifici Can Marcet	Mobilitat, trànsit i transport	0	0
728 330201	12759		TE	INSPECCIÓ FÍSICA O INVENTARI	0	Can Marcet - c. de Pau Claris, 86-138	Planta baixa	0	0
		CAMARA FOTOGRAFICA			01/01/2006	Edifici Can Marcet	Mobilitat, trànsit i transport	0	0
729 330106	12760		TE	INSPECCIÓ FÍSICA O INVENTARI	0	Can Marcet - c. de Pau Claris, 86-138		0	0
		MAQUINA D'ESCRIURE			01/01/2006	Edifici Can Marcet		0	0
730 330101	12761	1	RS	INSPECCIÓ FÍSICA O INVENTARI	0	Can Marcet - c. de Pau Claris, 86-138	Planta baixa	0	0
		ARXIVADOR			01/01/2006	Edifici Can Marcet	Residus	0	0
731 320104	12762		TE	INSPECCIÓ FÍSICA O INVENTARI	0	Can Marcet - c. de Pau Claris, 86-138	Planta baixa	0	0

AJUNTAMENT-AJUNTAMENT DE SABADELL

LLIBRE A **LLIBRE A: BENS, DRETS I OBLIGACIONS DE L'ENT LOCAL**

EPÍGRAF: **I.2** **SERVEI PÚBLIC**

SUBEPÍGRAF: **I.2.C** **MOBLES**

CLASSIFICACIÓ	N. BÉ	QUANT. / DESCRIPCIÓ	C. GESTO / C. COST	T. ADQUISICIÓ	COST ADQUI. / D- ALTA	CENTRE / UBICACIÓ	PLANTA / ESPAI	V.B.C. / DOT. AMORT	F.A. / V.C.
		CARREGADOR DE BATERIES			01/01/2006	Edifici Can Marcet	Mobilitat, trànsit i transport	0	0
732 320101	12763		TE	INSPECCIÓ FÍSICA O INVENTARI	0	Can Marcet - c. de Pau Claris, 86-138	Planta baixa	0	0
		MAQUINA ENCERCOLADORA			01/01/2006	Edifici Can Marcet	Mobilitat, trànsit i transport	0	0
733 330101	12764	14	RS	INSPECCIÓ FÍSICA O INVENTARI	0	Can Marcet - c. de Pau Claris, 86-138	Planta baixa	0	0
		BUC			01/01/2006	Edifici Can Marcet	Residus	0	0
734 320101	12765		TE	INSPECCIÓ FÍSICA O INVENTARI	0	Can Marcet - c. de Pau Claris, 86-138	Planta baixa	0	0
		COMPTADOR DE VEHICLES			01/01/2006	Edifici Can Marcet	Mobilitat, trànsit i transport	0	0
735 320101	12766		TE	INSPECCIÓ FÍSICA O INVENTARI	0	Can Marcet - c. de Pau Claris, 86-138	Planta baixa	0	0
		COMPTADOR DE VEHICLES			01/01/2006	Edifici Can Marcet	Mobilitat, trànsit i transport	0	0
736 320101	12767		TE	INSPECCIÓ FÍSICA O INVENTARI	0	Can Marcet - c. de Pau Claris, 86-138	Planta baixa	0	0
		COMPTADOR DE VEHICLES			01/01/2006	Edifici Can Marcet	Mobilitat, trànsit i transport	0	0
737 320101	12768		TE	INSPECCIÓ FÍSICA O INVENTARI	0	Can Marcet - c. de Pau Claris, 86-138	Planta baixa	0	0
		COMPTADOR DE VEHICLES			01/01/2006	Edifici Can Marcet	Mobilitat, trànsit i transport	0	0
738 330101	12769	11	SA	INSPECCIÓ FÍSICA O INVENTARI	0	c. de la Rambla, 22, 1º i 2ª plantes		0	0
		CADIRA RODES			01/01/2006			0	0

AJUNTAMENT-AJUNTAMENT DE SABADELL

LLIBRE A LLIBRE A: BENS, DRETS I OBLIGACIONS DE L'ENT LOCAL

EPÍGRAF: I.2 SERVEI PÚBLIC

SUBEPÍGRAF: I.2.C MOBLES

CLASSIFICACIÓ	N. BÉ	QUANT. / DESCRIPCIÓ	C. GESTO / C. COST	T. ADQUISICIÓ	COST ADQUI. / D- ALTA	CENTRE / UBICACIÓ	PLANTA / ESPAI	V.B.C. / DOT. AMORT	F.A. / V.C.
739 330101	12770	20	SA	INSPECCIÓ FÍSICA O INVENTARI	0	Edifici pl. del Gas 2		0	0
		CADIRA			01/01/2006			0	0
740 330104	12771		SA	INSPECCIÓ FÍSICA O INVENTARI	0	c. de la Rambla, 22, 1º i 2ª plantes		0	0
		MICROONES			01/01/2006			0	0
741 330301	12772		PE	INSPECCIÓ FÍSICA O INVENTARI	0	Vapor Llonch i Escola Illa - ctra. Barcelona, 208B		0	0
		FREGIDORA			01/01/2006			0	0
742 330301	12773		PE	INSPECCIÓ FÍSICA O INVENTARI	0	Vapor Llonch i Escola Illa - ctra. Barcelona, 208B		0	0
		TALLADORA D'EMBOTIT			01/01/2006			0	0
743 330301	12774		PE	INSPECCIÓ FÍSICA O INVENTARI	0	Vapor Llonch i Escola Illa - ctra. Barcelona, 208B		0	0
		CAMPANA EXTRACTORA			01/01/2006			0	0
744 330301	12775		PE	INSPECCIÓ FÍSICA O INVENTARI	0	Vapor Llonch i Escola Illa - ctra. Barcelona, 208B		0	0
		ROBOT CUINA			01/01/2006			0	0
745 330301	12776		PE	INSPECCIÓ FÍSICA O INVENTARI	0	Vapor Llonch i Escola Illa - ctra. Barcelona, 208B		0	0
		TERMO BANY-MARIA			01/01/2006			0	0
746 330104	12777		PE	INSPECCIÓ FÍSICA O INVENTARI	0	Vapor Llonch i Escola Illa - ctra. Barcelona, 208B		0	0
		FRIGORÍFIC			01/01/2006			0	0
747 330301	12778		PE	INSPECCIÓ FÍSICA O INVENTARI	0	Vapor Llonch i Escola Illa - ctra. Barcelona, 208B		0	0
		MAQUINA CAFETERA			01/01/2006			0	0

AJUNTAMENT-AJUNTAMENT DE SABADELL

LLIBRE A LLIBRE A: BENS, DRETS I OBLIGACIONS DE L'ENT LOCAL

EPÍGRAF: I.2 SERVEI PÚBLIC

SUBEPÍGRAF: I.2.C MOBLES

CLASSIFICACIÓ	N. BÉ	QUANT. / DESCRIPCIÓ	C. GESTO / C. COST	T. ADQUISICIÓ	COST ADQUI. / D- ALTA	CENTRE / UBICACIÓ	PLANTA / ESPAI	V.B.C. / DOT. AMORT	F.A. / V.C.
748 330301	12779		PE	INSPECCIÓ FÍSICA O INVENTARI	0	Vapor Llonch i Escola Illa - ctra. Barcelona, 208B		0	0
		PICADORA			01/01/2006			0	0
749 330301	12780		PE	INSPECCIÓ FÍSICA O INVENTARI	0	Vapor Llonch i Escola Illa - ctra. Barcelona, 208B		0	0
		GRATINADOR			01/01/2006			0	0
750 330104	12781		PE	INSPECCIÓ FÍSICA O INVENTARI	0	Vapor Llonch i Escola Illa - ctra. Barcelona, 208B		0	0
		FRIGORIFIC			01/01/2006			0	0
751 330301	12782		PE	INSPECCIÓ FÍSICA O INVENTARI	0	Vapor Llonch i Escola Illa - ctra. Barcelona, 208B		0	0
		ESPREMEDOR SUCS			01/01/2006			0	0
752 330106	12783		SA	INSPECCIÓ FÍSICA O INVENTARI	0	c. de la Rambla, 22, 1º i 2ª plantes		0	0
		MAQUINA ESCRIURE			01/01/2006			0	0
753 330101	12784	20	SA	INSPECCIÓ FÍSICA O INVENTARI	0	c. de la Rambla, 22, 1º i 2ª plantes		0	0
		CADIRA			01/01/2006			0	0
754 330101	12786	50	CU	INSPECCIÓ FÍSICA O INVENTARI	0	Centre Cívic Can Déu - c. Portal de la Floresta		0	0
		ARMARI			01/01/2006	Biblioteca Can Déu		0	0
755 330101	12787	14	CU	INSPECCIÓ FÍSICA O INVENTARI	0	Centre Cívic Can Déu - c. Portal de la Floresta		0	0
		TAULA			01/01/2006	Biblioteca Can Déu		0	0
756 330101	12788	24	CU	INSPECCIÓ FÍSICA O INVENTARI	0	Centre Cívic Can Déu - c. Portal de la Floresta		0	0

AJUNTAMENT-AJUNTAMENT DE SABADELL

LLIBRE A **LLIBRE A: BENS, DRETS I OBLIGACIONS DE L'ENT LOCAL**

EPÍGRAF: **I.2** **SERVEI PÚBLIC**

SUBEPÍGRAF: **I.2.C** **MOBLES**

CLASSIFICACIÓ	N. BÉ	QUANT. / DESCRIPCIÓ	C. GESTO / C. COST	T. ADQUISICIÓ	COST ADQUI. / D- ALTA	CENTRE / UBICACIÓ	PLANTA / ESPAI	V.B.C. / DOT. AMORT	F.A. / V.C.
		CADIRA			01/01/2006	Biblioteca Can Déu		0	0
757 330101	12789	4	CU	INSPECCIÓ FÍSICA O INVENTARI	0	Centre Cívic Can Déu - c. Portal de la Floresta		0	0
		CADIRA			01/01/2006	Biblioteca Can Déu		0	0
758 330101	12790	2	CU	INSPECCIÓ FÍSICA O INVENTARI	0	Centre Cívic Can Déu - c. Portal de la Floresta		0	0
		BUTACA			01/01/2006	Biblioteca Can Déu		0	0
759 330101	12792	10	CU	INSPECCIÓ FÍSICA O INVENTARI	0	Centre Cívic Can Déu - c. Portal de la Floresta		0	0
		BUC			01/01/2006	Biblioteca Can Déu		0	0
760 330104	12793		CU	INSPECCIÓ FÍSICA O INVENTARI	0	Centre Cívic Can Déu - c. Portal de la Floresta		0	0
		TELEVISOR			01/01/2006	Biblioteca Can Déu		0	0
761 330104	12794		DH	INSPECCIÓ FÍSICA O INVENTARI	0	Igualtat dona-home - c. de Vidal, 142-148		0	0
		MICROONES			01/01/2006			0	0
762 330104	12795		DH	INSPECCIÓ FÍSICA O INVENTARI	0	Igualtat dona-home - c. de Vidal, 142-148		0	0
		FRIGORIFIC			01/01/2006			0	0
763 320102	12796		CU	INSPECCIÓ FÍSICA O INVENTARI	0	Centre Cívic Can Déu - c. Portal de la Floresta		0	0
		CARRETO TRANSPORT LLIBRES			01/01/2006	Biblioteca Can Déu		0	0
764 320102	12797		CU	INSPECCIÓ FÍSICA O INVENTARI	0	Centre Cívic Can Déu - c. Portal de la Floresta		0	0
		CARRETO TRANSPOR LLIBRES			01/01/2006	Biblioteca Can Déu		0	0

AJUNTAMENT-AJUNTAMENT DE SABADELL

LLIBRE A LLIBRE A: BENS, DRETS I OBLIGACIONS DE L'ENT LOCAL

EPÍGRAF: I.2 SERVEI PÚBLIC

SUBEPÍGRAF: I.2.C MOBLES

CLASSIFICACIÓ	N. BÉ	QUANT. / DESCRIPCIÓ	C. GESTO / C. COST	T. ADQUISICIÓ	COST ADQUI. / D- ALTA	CENTRE / UBICACIÓ	PLANTA / ESPAI	V.B.C. / DOT. AMORT	F.A. / V.C.
765 330101	12798	3	CU	INSPECCIÓ FÍSICA O INVENTARI	0	Centre Cívic Can Déu - c. Portal de la Floresta		0	0
		MOSTRADOR			01/01/2006	Biblioteca Can Déu		0	0
766 330101	12799	1	CU	INSPECCIÓ FÍSICA O INVENTARI	0	Centre Cívic Can Déu - c. Portal de la Floresta		0	0
		TAULA			01/01/2006	Biblioteca Can Déu		0	0
767 330104	12800		DH	INSPECCIÓ FÍSICA O INVENTARI	0	Igualtat dona-home - c. de Vidal, 142-148		0	0
		RADIOCASETTE			01/01/2006			0	0
768 330101	12801	4	DH	INSPECCIÓ FÍSICA O INVENTARI	0	Igualtat dona-home - c. de Vidal, 142-148		0	0
		TAULA			01/01/2006			0	0
769 330101	12802	4	DH	INSPECCIÓ FÍSICA O INVENTARI	0	Igualtat dona-home - c. de Vidal, 142-148		0	0
		TAULA			01/01/2006			0	0
770 330101	12803	7	DH	INSPECCIÓ FÍSICA O INVENTARI	0	Igualtat dona-home - c. de Vidal, 142-148		0	0
		TAULA			01/01/2006			0	0
771 330101	12804	3	DH	INSPECCIÓ FÍSICA O INVENTARI	0	Igualtat dona-home - c. de Vidal, 142-148		0	0
		ARXIVADOR			01/01/2006			0	0
772 330101	12805	21	DH	INSPECCIÓ FÍSICA O INVENTARI	0	Igualtat dona-home - c. de Vidal, 142-148		0	0
		ARMARI			01/01/2006			0	0
773 330101	12806	13	DH	INSPECCIÓ FÍSICA O INVENTARI	0	Igualtat dona-home - c. de Vidal, 142-148		0	0

AJUNTAMENT-AJUNTAMENT DE SABADELL

LLIBRE A LLIBRE A: BENS, DRETS I OBLIGACIONS DE L'ENT LOCAL

EPÍGRAF: I.2 SERVEI PÚBLIC

SUBEPÍGRAF: I.2.C MOBLES

CLASSIFICACIÓ	N. BÉ	QUANT. / DESCRIPCIÓ	C. GESTO / C. COST	T. ADQUISICIÓ	COST ADQUI. / D- ALTA	CENTRE / UBICACIÓ	PLANTA / ESPAI	V.B.C. / DOT. AMORT	F.A. / V.C.
		BUC			01/01/2006			0	0
774 330101	12807	12	DH	INSPECCIÓ FÍSICA O INVENTARI	0	Igualtat dona-home - c. de Vidal, 142-148		0	0
		CADIRA			01/01/2006			0	0
775 330101	12808	24	DH	INSPECCIÓ FÍSICA O INVENTARI	0	Igualtat dona-home - c. de Vidal, 142-148		0	0
		CADIRA			01/01/2006			0	0
776 330105	12809		DH	INSPECCIÓ FÍSICA O INVENTARI	0	Igualtat dona-home - c. de Vidal, 142-148		0	0
		CENTRE ATENCIÓ A LA DONA			01/01/2006			0	0
777 330106	12810		DH	INSPECCIÓ FÍSICA O INVENTARI	0	Igualtat dona-home - c. de Vidal, 142-148		0	0
		DESTRUCTORA DE PAPER			01/01/2006			0	0
778 330101	12811	11	GI	INSPECCIÓ FÍSICA O INVENTARI	0	Edifici c. Narcís Giralt, 74		0	0
		ARMARI			01/01/2006			0	0
779 330101	12812	7	GI	INSPECCIÓ FÍSICA O INVENTARI	0	Edifici c. Narcís Giralt, 74		0	0
		TAULA			01/01/2006			0	0
780 330101	12813	2	GI	INSPECCIÓ FÍSICA O INVENTARI	0	Edifici c. Narcís Giralt, 74		0	0
		CADIRA			01/01/2006			0	0
781 330101	12814	9	GI	INSPECCIÓ FÍSICA O INVENTARI	0	Edifici c. Narcís Giralt, 74		0	0
		CADIRA RODES			01/01/2006			0	0

AJUNTAMENT-AJUNTAMENT DE SABADELL

LLIBRE A **LLIBRE A: BENS, DRETS I OBLIGACIONS DE L'ENT LOCAL**

EPÍGRAF: **I.2** **SERVEI PÚBLIC**

SUBEPÍGRAF: **I.2.C** **MOBLES**

CLASSIFICACIÓ	N. BÉ		QUANT. / DESCRIPCIÓ	C. GESTO / C. COST	T. ADQUISICIÓ	COST ADQUI. / D- ALTA	CENTRE / UBICACIÓ	PLANTA / ESPAI	V.B.C. / DOT. AMORT	F.A. / V.C.
782	330101	12815	5	GI	INSPECCIÓ FÍSICA O INVENTARI	0	Edifici c. Narcís Giralt, 74		0	0
			BUC			01/01/2006			0	0
783	330101	12816	15	SA	INSPECCIÓ FÍSICA O INVENTARI	0	Edifici pl. del Gas 2		0	0
			TAULA			01/01/2006			0	0
784	330101	12817	6	SA	INSPECCIÓ FÍSICA O INVENTARI	0	Edifici pl. del Gas 2		0	0
			ALA			01/01/2006			0	0
785	330101	12818	19	SA	INSPECCIÓ FÍSICA O INVENTARI	0	Edifici pl. del Gas 2		0	0
			BUC			01/01/2006			0	0
786	330101	12819	41	SA	INSPECCIÓ FÍSICA O INVENTARI	0	Edifici pl. del Gas 2		0	0
			CADIRA			01/01/2006			0	0
787	330101	12820	16	SA	INSPECCIÓ FÍSICA O INVENTARI	0	Edifici pl. del Gas 2		0	0
			CADIRA RODES			01/01/2006			0	0
788	330101	12821	35	SA	COMPRA	63.427,70	Edifici pl. del Gas 2		63.427,70	63.427,70
			ARMARI			31/12/2005			0	0
789	330101	12822	1	SA	INSPECCIÓ FÍSICA O INVENTARI	0	Edifici pl. del Gas 2		0	0
			CAMILLA			01/01/2006			0	0
790	320103	12823		SA	INSPECCIÓ FÍSICA O INVENTARI	0	Edifici pl. del Gas 2		0	0
			BASCULA			01/01/2006			0	0

AJUNTAMENT-AJUNTAMENT DE SABADELL

LLIBRE A LLIBRE A: BENS, DRETS I OBLIGACIONS DE L'ENT LOCAL

EPÍGRAF: I.2 SERVEI PÚBLIC

SUBEPÍGRAF: I.2.C MOBLES

CLASSIFICACIÓ	N. BÉ	QUANT. / DESCRIPCIÓ	C. GESTO / C. COST	T. ADQUISICIÓ	COST ADQUI. / D- ALTA	CENTRE / UBICACIÓ	PLANTA / ESPAI	V.B.C. / DOT. AMORT	F.A. / V.C.
791 330104	12824		SA	INSPECCIÓ FÍSICA O INVENTARI	0	Edifici pl. del Gas 2		0	0
		NEVERA			01/01/2006			0	0
792 330101	12825	2	SA	INSPECCIÓ FÍSICA O INVENTARI	0	c. de la Rambla, 22, 1º i 2ª plantes		0	0
		TAULA RODONA			01/01/2006			0	0
793 330101	12826	21	SA	INSPECCIÓ FÍSICA O INVENTARI	0	Casa Grau - Casa Marcet		0	0
		ARMARI			01/01/2006	Edifici Casa Grau - Casa Marcet		0	0
794 330101	12827	11	SA	INSPECCIÓ FÍSICA O INVENTARI	0	Casa Grau - Casa Marcet		0	0
		TAULA			01/01/2006	Edifici Casa Grau - Casa Marcet		0	0
795 330101	12828	46	SA	INSPECCIÓ FÍSICA O INVENTARI	0	Casa Grau - Casa Marcet		0	0
		CADIRA			01/01/2006	Edifici Casa Grau - Casa Marcet		0	0
796 330101	12829	5	SA	INSPECCIÓ FÍSICA O INVENTARI	0	Casa Grau - Casa Marcet		0	0
		CADIRA RODES			01/01/2006	Edifici Casa Grau - Casa Marcet		0	0
797 330104	12830		SA	INSPECCIÓ FÍSICA O INVENTARI	0	Casa Grau - Casa Marcet		0	0
		NEVERA			01/01/2006	Edifici Casa Grau - Casa Marcet		0	0
798 330101	12831	5	SA	INSPECCIÓ FÍSICA O INVENTARI	0	Casa Grau - Casa Marcet		0	0

AJUNTAMENT-AJUNTAMENT DE SABADELL

LLIBRE A LLIBRE A: BENS, DRETS I OBLIGACIONS DE L'ENT LOCAL

EPÍGRAF: I.2 SERVEI PÚBLIC

SUBEPÍGRAF: I.2.C MOBLES

CLASSIFICACIÓ	N. BÉ		QUANT. / DESCRIPCIÓ	C. GESTO / C. COST	T. ADQUISICIÓ	COST ADQUI. / D- ALTA	CENTRE / UBICACIÓ	PLANTA / ESPAI	V.B.C. / DOT. AMORT	F.A. / V.C.
			ALA			01/01/2006	Edifici Casa Grau - Casa Marcet		0	0
799	330101	12832	6	SA	INSPECCIÓ FÍSICA O INVENTARI	0	Casa Grau - Casa Marcet		0	0
			BUC			01/01/2006	Edifici Casa Grau - Casa Marcet		0	0
800	320103	12833		SA	INSPECCIÓ FÍSICA O INVENTARI	0	Casa Grau - Casa Marcet		0	0
			BASCULA			01/01/2006	Edifici Casa Grau - Casa Marcet		0	0
801	320103	12834		SA	INSPECCIÓ FÍSICA O INVENTARI	0	Casa Grau - Casa Marcet		0	0
			TALLIMETRE			01/02/2006	Edifici Casa Grau - Casa Marcet		0	0
802	320103	12835		SA	INSPECCIÓ FÍSICA O INVENTARI	0	Casa Grau - Casa Marcet		0	0
			RETROPROJECTOR			01/01/2006	Edifici Casa Grau - Casa Marcet		0	0
803	320103	12836		SA	INSPECCIÓ FÍSICA O INVENTARI	0	Casa Grau - Casa Marcet		0	0
			AUDIMETRE			01/01/2006	Edifici Casa Grau - Casa Marcet		0	0
804	330101	12837	1	SA	INSPECCIÓ FÍSICA O INVENTARI	0	Casa Grau - Casa Marcet		0	0
			TAULA RODONA			01/01/2006	Edifici Casa Grau - Casa Marcet		0	0
805	330101	12838	1	SA	INSPECCIÓ FÍSICA O INVENTARI	0	Casa Grau - Casa Marcet		0	0
			SILLO			01/01/2006	Edifici Casa Grau - Casa Marcet		0	0

AJUNTAMENT-AJUNTAMENT DE SABADELL

LLIBRE A LLIBRE A: BENS, DRETS I OBLIGACIONS DE L'ENT LOCAL

EPÍGRAF: I.2 SERVEI PÚBLIC

SUBEPÍGRAF: I.2.C MOBLES

CLASSIFICACIÓ	N. BÉ	QUANT. / DESCRIPCIÓ	C. GESTO / C. COST	T. ADQUISICIÓ	COST ADQUI. / D- ALTA	CENTRE / UBICACIÓ	PLANTA / ESPAI	V.B.C. / DOT. AMORT	F.A. / V.C.
806 330106	12839		SA	INSPECCIÓ FÍSICA O INVENTARI	0	Casa Grau - Casa Marcet		0	0
		MAQUINA ESCRIURE			01/01/2006	Edifici Casa Grau - Casa Marcet		0	0
807 330104	12840		SA	INSPECCIÓ FÍSICA O INVENTARI	0	Casa Grau - Casa Marcet		0	0
		TELEVISOR			01/01/2006	Edifici Casa Grau - Casa Marcet		0	0
808 330104	12841		SA	INSPECCIÓ FÍSICA O INVENTARI	0	Casa Grau - Casa Marcet		0	0
		VIDEO			01/01/2006	Edifici Casa Grau - Casa Marcet		0	0
809 330103	12842	1	SA	INSPECCIÓ FÍSICA O INVENTARI	0	Casa Grau - Casa Marcet		0	0
		TAULA PING-PONG			01/01/2006	Edifici Casa Grau - Casa Marcet		0	0
810 330103	12844	13	SA	INSPECCIÓ FÍSICA O INVENTARI	0	Casa Grau - Casa Marcet		0	0
		COIXI ESPUMA			01/01/2006	Edifici Casa Grau - Casa Marcet		0	0
811 330101	12845	24	GI	INSPECCIÓ FÍSICA O INVENTARI	0	Edifici c. Narcís Giralt, 74		0	0
		TAULA			01/01/2006			0	0
812 330101	12846	10	GI	INSPECCIÓ FÍSICA O INVENTARI	0	Edifici c. Narcís Giralt, 74		0	0
		BUC			01/01/2006			0	0
813 330101	12847	38	GI	INSPECCIÓ FÍSICA O INVENTARI	0	Edifici c. Narcís Giralt, 74		0	0
		CADIRA			01/01/2006			0	0

AJUNTAMENT-AJUNTAMENT DE SABADELL

LLIBRE A **LLIBRE A: BENS, DRETS I OBLIGACIONS DE L'ENT LOCAL**

EPÍGRAF: **I.2** **SERVEI PÚBLIC**

SUBEPÍGRAF: **I.2.C** **MOBLES**

CLASSIFICACIÓ	N. BÉ		QUANT. / DESCRIPCIÓ	C. GESTO / C. COST	T. ADQUISICIÓ	COST ADQUI. / D- ALTA	CENTRE / UBICACIÓ	PLANTA / ESPAI	V.B.C. / DOT. AMORT	F.A. / V.C.
814	330101	12848	24	GI	INSPECCIÓ FÍSICA O INVENTARI	0	Edifici c. Narcís Giralt, 74		0	0
			CADIRA			01/01/2006			0	0
815	330101	12849	2	GI	INSPECCIÓ FÍSICA O INVENTARI	0	Edifici c. Narcís Giralt, 74		0	0
			TAULA			01/01/2006			0	0
816	330106	12850		GI	INSPECCIÓ FÍSICA O INVENTARI	0	Edifici c. Narcís Giralt, 74		0	0
			ENQUADERNADORA			01/01/2006			0	0
817	330106	12851		GI	INSPECCIÓ FÍSICA O INVENTARI	0	Edifici c. Narcís Giralt, 74		0	0
			MAQUINA DE RETOLAR			01/01/2006			0	0
818	330106	12852		GI	INSPECCIÓ FÍSICA O INVENTARI	0	Edifici c. Narcís Giralt, 74		0	0
			TALLADORA DE PAPER			01/01/2006			0	0
819	330106	12853		GI	INSPECCIÓ FÍSICA O INVENTARI	0	Edifici c. Narcís Giralt, 74		0	0
			DESTRUCTORA DE PAPER			01/01/2006			0	0
820	330201	12855		GI	INSPECCIÓ FÍSICA O INVENTARI	0	Edifici c. Narcís Giralt, 74		0	0
			CAMARA FOTOGRAFICA			01/01/2006			0	0
821	330201	12856		GI	INSPECCIÓ FÍSICA O INVENTARI	0	Edifici c. Narcís Giralt, 74		0	0
			CAMARA FOTOGRAFICA			01/01/2006			0	0
822	330201	12857		GI	INSPECCIÓ FÍSICA O INVENTARI	0	Edifici c. Narcís Giralt, 74		0	0

AJUNTAMENT-AJUNTAMENT DE SABADELL

LLIBRE A LLIBRE A: BENS, DRETS I OBLIGACIONS DE L'ENT LOCAL

EPÍGRAF: I.2 SERVEI PÚBLIC

SUBEPÍGRAF: I.2.C MOBLES

CLASSIFICACIÓ	N. BÉ	QUANT. / DESCRIPCIÓ	C. GESTO / C. COST	T. ADQUISICIÓ	COST ADQUI. / D- ALTA	CENTRE / UBICACIÓ	PLANTA / ESPAI	V.B.C. / DOT. AMORT	F.A. / V.C.
		CAMARA FOTOGRAFICA			01/01/2006			0	0
823 330101	12858	17	GI	COMPRA	6.331,41	Edifici c. Narcís Giralt, 74		6.331,41	6.331,41
		TAULA			01/01/1999			0	0
824 330101	12859	1	GI	INSPECCIÓ FÍSICA O INVENTARI	0	Edifici c. Narcís Giralt, 74		0	0
		TAULA			01/01/2006			0	0
825 330101	12860	2	GI	INSPECCIÓ FÍSICA O INVENTARI	0	Edifici c. Narcís Giralt, 74		0	0
		TAULA			01/01/2006			0	0
826 330101	12861	6	GI	INSPECCIÓ FÍSICA O INVENTARI	0	Edifici c. Narcís Giralt, 74		0	0
		ARMARI COMPACTE			01/01/2006			0	0
827 330101	12862	72	GI	COMPRA	130.479,84	Edifici c. Narcís Giralt, 74		130.479,84	130.479,84
		ARMARI			18/12/2006			0	0
828 320105	12863		GI	INSPECCIÓ FÍSICA O INVENTARI	0	Edifici c. Narcís Giralt, 74		0	0
		RADIOTELEFON			01/01/2006			0	0
829 330106	12865		SG	INSPECCIÓ FÍSICA O INVENTARI	0	Edifici c. Narcís Giralt, 74		0	0
		MÀQUINA D'ESTAMPACIÓ			01/01/2006			0	0
830 330106	12866		SG	INSPECCIÓ FÍSICA O INVENTARI	0	Edifici c. Narcís Giralt, 74		0	0
		INSOLADORA			01/01/2006			0	0
831 330106	12867		SG	INSPECCIÓ FÍSICA O INVENTARI	0	Edifici c. Narcís Giralt, 74		0	0

AJUNTAMENT-AJUNTAMENT DE SABADELL

LLIBRE A LLIBRE A: BENS, DRETS I OBLIGACIONS DE L'ENT LOCAL

EPÍGRAF: I.2 SERVEI PÚBLIC

SUBEPÍGRAF: I.2.C MOBLES

CLASSIFICACIÓ	N. BÉ	QUANT. / DESCRIPCIÓ	C. GESTO / C. COST	T. ADQUISICIÓ	COST ADQUI. / D- ALTA	CENTRE / UBICACIÓ	PLANTA / ESPAI	V.B.C. / DOT. AMORT	F.A. / V.C.
		PLEGADORA			01/01/2006			0	0
832 330106	12869		SG	INSPECCIÓ FÍSICA O INVENTARI	0	Edifici c. Narcís Giralt, 74		0	0
		TALADRADORA			01/01/2006			0	0
833 330106	12872		SG	INSPECCIÓ FÍSICA O INVENTARI	0	Edifici c. Narcís Giralt, 74		0	0
		ALÇADORA			01/01/2006			0	0
834 330106	12873		SG	INSPECCIÓ FÍSICA O INVENTARI	0	Edifici c. Narcís Giralt, 74		0	0
		GUILLOTINA			01/01/2006			0	0
835 330101	12874	16	CU	INSPECCIÓ FÍSICA O INVENTARI	0	Biblioteca Vapor Badia - c. Tres Creus. 127-129		0	0
		ARMARI			01/01/2006			0	0
836 330101	12875	16	CU	INSPECCIÓ FÍSICA O INVENTARI	0	Biblioteca Vapor Badia - c. Tres Creus. 127-129		0	0
		TAULA			01/01/2006			0	0
837 330101	12876	1	CU	INSPECCIÓ FÍSICA O INVENTARI	0	Biblioteca Vapor Badia - c. Tres Creus. 127-129		0	0
		TAULA RODONA			01/01/2006			0	0
838 330101	12877	29	CU	INSPECCIÓ FÍSICA O INVENTARI	0	Biblioteca Vapor Badia - c. Tres Creus. 127-129		0	0
		CADIRA			01/01/2006			0	0
839 320102	12878		SG	INSPECCIÓ FÍSICA O INVENTARI	0	Edifici c. Narcís Giralt, 74		0	0
		TRANSPALLET			01/01/2006			0	0

AJUNTAMENT-AJUNTAMENT DE SABADELL

LLIBRE A LLIBRE A: BENS, DRETS I OBLIGACIONS DE L'ENT LOCAL

EPÍGRAF: I.2 SERVEI PÚBLIC

SUBEPÍGRAF: I.2.C MOBLES

CLASSIFICACIÓ	N. BÉ	QUANT. / DESCRIPCIÓ	C. GESTO / C. COST	T. ADQUISICIÓ	COST ADQUI. / D- ALTA	CENTRE / UBICACIÓ	PLANTA / ESPAI	V.B.C. / DOT. AMORT	F.A. / V.C.
840 330101	12879	31	CU	INSPECCIÓ FÍSICA O INVENTARI	0	Biblioteca Vapor Badia - c. Tres Creus. 127-129		0	0
		BUC			01/01/2006			0	0
841 330101	12880	2	SG	INSPECCIÓ FÍSICA O INVENTARI	0	Edifici c. Narcís Giralt, 74		0	0
		TAULA			01/01/2006			0	0
842 330101	12881	2	SG	INSPECCIÓ FÍSICA O INVENTARI	0	Edifici c. Narcís Giralt, 74		0	0
		TAULA			01/01/2006			0	0
843 330101	12882	3	SG	INSPECCIÓ FÍSICA O INVENTARI	0	Edifici c. Narcís Giralt, 74		0	0
		ARMARI			01/01/2006			0	0
844 330101	12883	4	SG	INSPECCIÓ FÍSICA O INVENTARI	0	EDIFICI NARCIS GIRALT	SOTERRANI	0	0
		CADIRA			01/01/2006	EDIFICI NARCÍS GIRALT	REPROGRAFIA	0	0
845 330101	12885	21	CU	INSPECCIÓ FÍSICA O INVENTARI	0	Biblioteca Vapor Badia - c. Tres Creus. 127-129		0	0
		CARRO			01/01/2006			0	0
846 330106	12887		SG	INSPECCIÓ FÍSICA O INVENTARI	0	Edifici c. Narcís Giralt, 74		0	0
		DESTRUCTORA DE PAPER			01/01/2006			0	0
847 330101	12888	7	SG	INSPECCIÓ FÍSICA O INVENTARI	0	Edifici c. Narcís Giralt, 74		0	0
		TAULA			01/01/2006			0	0
848 330101	12889	1	SG	INSPECCIÓ FÍSICA O INVENTARI	0	Edifici c. Narcís Giralt, 74		0	0

AJUNTAMENT-AJUNTAMENT DE SABADELL

LLIBRE A LLIBRE A: BENS, DRETS I OBLIGACIONS DE L'ENT LOCAL

EPÍGRAF: I.2 SERVEI PÚBLIC

SUBEPÍGRAF: I.2.C MOBLES

CLASSIFICACIÓ	N. BÉ	QUANT. / DESCRIPCIÓ	C. GESTO / C. COST	T. ADQUISICIÓ	COST ADQUI. / D- ALTA	CENTRE / UBICACIÓ	PLANTA / ESPAI	V.B.C. / DOT. AMORT	F.A. / V.C.
		TAULA			01/01/2006			0	0
849 320105	12890		CU	INSPECCIÓ FÍSICA O INVENTARI	0	Biblioteca Vapor Badia - c. Tres Creus. 127-129		0	0
		EQUIP VIGILANCIA I GRAVACIO			01/01/2006			0	0
850 330101	12891	13	SG	INSPECCIÓ FÍSICA O INVENTARI	0	Edifici c. Narcís Giralt, 74		0	0
		ARMARI			01/01/2006			0	0
851 330101	12894	1	SG	INSPECCIÓ FÍSICA O INVENTARI	0	Edifici c. Narcís Giralt, 74		0	0
		TAULA			01/01/2006			0	0
852 330101	12895	5	SG	INSPECCIÓ FÍSICA O INVENTARI	0	Edifici c. Narcís Giralt, 74		0	0
		BUC			01/01/2006			0	0
853 330206	12896	1	CU	INSPECCIÓ FÍSICA O INVENTARI	0	Biblioteca Vapor Badia - c. Tres Creus. 127-129		0	0
		MAEGAFONIA			01/01/2006			0	0
854 320101	12897		SG	INSPECCIÓ FÍSICA O INVENTARI	0	Edifici c. Narcís Giralt, 74		0	0
		ABRILLANTADORA			01/01/2006			0	0
855 320101	12898		SG	INSPECCIÓ FÍSICA O INVENTARI	0	Edifici c. Narcís Giralt, 74		0	0
		ABRILLANTADORA			01/01/2006			0	0
856 320101	12900		SG	INSPECCIÓ FÍSICA O INVENTARI	0	Edifici c. Narcís Giralt, 74		0	0
		NETEJADORA			01/01/2006			0	0

AJUNTAMENT-AJUNTAMENT DE SABADELL

LLIBRE A LLIBRE A: BENS, DRETS I OBLIGACIONS DE L'ENT LOCAL

EPÍGRAF: I.2 SERVEI PÚBLIC

SUBEPÍGRAF: I.2.C MOBLES

CLASSIFICACIÓ	N. BÉ	QUANT. / DESCRIPCIÓ	C. GESTO / C. COST	T. ADQUISICIÓ	COST ADQUI. / D- ALTA	CENTRE / UBICACIÓ	PLANTA / ESPAI	V.B.C. / DOT. AMORT	F.A. / V.C.
857 320101	12901		SG	INSPECCIÓ FÍSICA O INVENTARI	0	Edifici c. Narcís Giralt, 74		0	0
		NETEJADORA			01/01/2006			0	0
858 320101	12902		SG	INSPECCIÓ FÍSICA O INVENTARI	0	Edifici c. Narcís Giralt, 74		0	0
		NETEJADORA			01/01/2006			0	0
859 320101	12903		SG	INSPECCIÓ FÍSICA O INVENTARI	0	Edifici c. Narcís Giralt, 74		0	0
		NETEJADORA			01/01/2006			0	0
860 320101	12904		SG	INSPECCIÓ FÍSICA O INVENTARI	0	Edifici c. Narcís Giralt, 74		0	0
		NETEJADORA			01/01/2006			0	0
861 320101	12905		SG	INSPECCIÓ FÍSICA O INVENTARI	0	Edifici c. Narcís Giralt, 74		0	0
		NETEJADORA			01/01/2006			0	0
862 330104	12907		SG	INSPECCIÓ FÍSICA O INVENTARI	0	Edifici c. Narcís Giralt, 74		0	0
		MICROONES			01/01/2006			0	0
863 330101	12909	2	SG	INSPECCIÓ FÍSICA O INVENTARI	0	Edifici c. Narcís Giralt, 74		0	0
		TAULA			01/01/2006			0	0
864 330101	12910	3	SG	INSPECCIÓ FÍSICA O INVENTARI	0	Edifici c. Narcís Giralt, 74		0	0
		TAULA			01/01/2006			0	0
865 330101	12911	9	SG	INSPECCIÓ FÍSICA O INVENTARI	0	Edifici c. Narcís Giralt, 74		0	0

AJUNTAMENT-AJUNTAMENT DE SABADELL

LLIBRE A LLIBRE A: BENS, DRETS I OBLIGACIONS DE L'ENT LOCAL

EPÍGRAF: I.2 SERVEI PÚBLIC

SUBEPÍGRAF: I.2.C MOBLES

CLASSIFICACIÓ	N. BÉ		QUANT. / DESCRIPCIÓ	C. GESTO / C. COST	T. ADQUISICIÓ	COST ADQUI. / D- ALTA	CENTRE / UBICACIÓ	PLANTA / ESPAI	V.B.C. / DOT. AMORT	F.A. / V.C.
			ARMARI			01/01/2006			0	0
866	330101	12913	8	SG	INSPECCIÓ FÍSICA O INVENTARI	0	Edifici c. Narcís Giralt, 74		0	0
			CADIRA			01/01/2006			0	0
867	330101	12914	1	SG	INSPECCIÓ FÍSICA O INVENTARI	0	Edifici c. Narcís Giralt, 74		0	0
			TAULA			01/01/2006			0	0
868	330104	12915		CU	INSPECCIÓ FÍSICA O INVENTARI	0	Biblioteca Vapor Badia - c. Tres Creus. 127-129		0	0
			NEVERA			01/01/2006			0	0
869	330101	12916	3	SG	INSPECCIÓ FÍSICA O INVENTARI	0	Edifici c. Narcís Giralt, 74		0	0
			BUC			01/01/2006			0	0
870	330104	12917		CU	INSPECCIÓ FÍSICA O INVENTARI	0	Biblioteca Vapor Badia - c. Tres Creus. 127-129		0	0
			MICROONES			01/01/2006			0	0
871	320104	12919		GI	INSPECCIÓ FÍSICA O INVENTARI	0	Edifici c. Narcís Giralt, 74		0	0
			CARREGADOR DE BATERIES			01/01/2006			0	0
872	320104	12920		GI	INSPECCIÓ FÍSICA O INVENTARI	0	Edifici c. Narcís Giralt, 74		0	0
			CARREGADOR DE BATERIES			01/01/2006			0	0
873	330101	12921	3	SG	INSPECCIÓ FÍSICA O INVENTARI	0	Edifici c. Narcís Giralt, 74		0	0
			TAULA			01/01/2006			0	0

AJUNTAMENT-AJUNTAMENT DE SABADELL

LLIBRE A LLIBRE A: BENS, DRETS I OBLIGACIONS DE L'ENT LOCAL

EPÍGRAF: I.2 SERVEI PÚBLIC

SUBEPÍGRAF: I.2.C MOBLES

CLASSIFICACIÓ	N. BÉ	QUANT. / DESCRIPCIÓ	C. GESTO / C. COST	T. ADQUISICIÓ	COST ADQUI. / D- ALTA	CENTRE / UBICACIÓ	PLANTA / ESPAI	V.B.C. / DOT. AMORT	F.A. / V.C.
874 330101	12922	1	SG	INSPECCIÓ FÍSICA O INVENTARI	0	Edifici c. Narcís Giralt, 74		0	0
		TAULA			01/01/2006			0	0
875 330101	12923	7	SG	INSPECCIÓ FÍSICA O INVENTARI	0	Edifici c. Narcís Giralt, 74		0	0
		ARMARI			01/01/2006			0	0
876 330101	12924	4	SG	INSPECCIÓ FÍSICA O INVENTARI	0	Edifici c. Narcís Giralt, 74		0	0
		CADIRA			01/01/2006			0	0
877 330101	12926	1	SG	INSPECCIÓ FÍSICA O INVENTARI	0	Edifici c. Narcís Giralt, 74		0	0
		SILLO			01/01/2006			0	0
878 330101	12927	3	SG	INSPECCIÓ FÍSICA O INVENTARI	0	Edifici c. Narcís Giralt, 74		0	0
		BUC			01/01/2006			0	0
879 330101	12928	2	GI	INSPECCIÓ FÍSICA O INVENTARI	0	Edifici c. Narcís Giralt, 74		0	0
		TAULA			01/01/2006			0	0
880 330101	12929	1	GI	INSPECCIÓ FÍSICA O INVENTARI	0	Edifici c. Narcís Giralt, 74		0	0
		CARRO			01/01/2006			0	0
881 320103	12930		GI	INSPECCIÓ FÍSICA O INVENTARI	0	Edifici c. Narcís Giralt, 74		0	0
		MIRA TOPOGRAFICA INVERSA			01/01/2006			0	0
882 320103	12931		GI	INSPECCIÓ FÍSICA O INVENTARI	0	Edifici c. Narcís Giralt, 74		0	0

AJUNTAMENT-AJUNTAMENT DE SABADELL

LLIBRE A LLIBRE A: BENS, DRETS I OBLIGACIONS DE L'ENT LOCAL

EPÍGRAF: I.2 SERVEI PÚBLIC

SUBEPÍGRAF: I.2.C MOBLES

CLASSIFICACIÓ	N. BÉ	QUANT. / DESCRIPCIÓ	C. GESTO / C. COST	T. ADQUISICIÓ	COST ADQUI. / D- ALTA	CENTRE / UBICACIÓ	PLANTA / ESPAI	V.B.C. / DOT. AMORT	F.A. / V.C.
		DISTANCIOMETRE DE MA			01/01/2006			0	0
883 330101	12932	32	SG	INSPECCIÓ FÍSICA O INVENTARI	0	Edifici c. Narcís Giralt, 74		0	0
		ARMARI			01/01/2006			0	0
884 330104	12933		SG	INSPECCIÓ FÍSICA O INVENTARI	0	Edifici c. Narcís Giralt, 74		0	0
		MICROONES			01/01/2006			0	0
885 330101	12934	4	CU	INSPECCIÓ FÍSICA O INVENTARI	0	Biblioteca Vapor Badia - c. Tres Creus. 127-129		0	0
		TAULA			01/01/2006			0	0
886 320103	12936		GI	INSPECCIÓ FÍSICA O INVENTARI	0	Edifici c. Narcís Giralt, 74		0	0
		TAQUIMETRE			01/01/2006			0	0
887 330204	12937		CU	INSPECCIÓ FÍSICA O INVENTARI	0	Biblioteca Vapor Badia - c. Tres Creus. 127-129		0	0
		TELO			01/01/2006			0	0
888 330101	12938	133	CU	INSPECCIÓ FÍSICA O INVENTARI	0	Biblioteca Vapor Badia - c. Tres Creus. 127-129		0	0
		CADIRES			01/01/2006			0	0
889 320103	12939		GI	INSPECCIÓ FÍSICA O INVENTARI	0	Edifici c. Narcís Giralt, 74		0	0
		TEODOLIT			01/01/2006			0	0
890 320101	12940		GI	INSPECCIÓ FÍSICA O INVENTARI	0	Edifici c. Narcís Giralt, 74		0	0
		TREPANT			01/01/2006			0	0

AJUNTAMENT-AJUNTAMENT DE SABADELL

LLIBRE A LLIBRE A: BENS, DRETS I OBLIGACIONS DE L'ENT LOCAL

EPÍGRAF: I.2 SERVEI PÚBLIC

SUBEPÍGRAF: I.2.C MOBLES

CLASSIFICACIÓ	N. BÉ	QUANT. / DESCRIPCIÓ	C. GESTO / C. COST	T. ADQUISICIÓ	COST ADQUI. / D- ALTA	CENTRE / UBICACIÓ	PLANTA / ESPAI	V.B.C. / DOT. AMORT	F.A. / V.C.
891 330104	12941		CU	INSPECCIÓ FÍSICA O INVENTARI	0	Biblioteca Vapor Badia - c. Tres Creus. 127-129		0	0
		REPRODUCTOR CD			01/01/2006			0	0
892 330104	12942		CU	INSPECCIÓ FÍSICA O INVENTARI	0	Biblioteca Vapor Badia - c. Tres Creus. 127-129		0	0
		DVD			01/01/2006			0	0
893 330104	12943		CU	INSPECCIÓ FÍSICA O INVENTARI	0	Biblioteca Vapor Badia - c. Tres Creus. 127-129		0	0
		REPRODUCTOR VIDEO			01/01/2006			0	0
894 330104	12944		CU	INSPECCIÓ FÍSICA O INVENTARI	0	Biblioteca Vapor Badia - c. Tres Creus. 127-129		0	0
		REPRODUCTOR CD			01/01/2006			0	0
895 330205	12946		DH	INSPECCIÓ FÍSICA O INVENTARI	0	Igualtat dona-home - c. de Vidal, 142-148		0	0
		AMPLIFICADOR			01/01/2006			0	0
896 330205	12947		CU	INSPECCIÓ FÍSICA O INVENTARI	0	Biblioteca Vapor Badia - c. Tres Creus. 127-129		0	0
		MESA DE MESCLES			01/01/2006			0	0
897 330206	12948	5	CU	INSPECCIÓ FÍSICA O INVENTARI	0	Biblioteca Vapor Badia - c. Tres Creus. 127-129		0	0
		MICROFONS			01/01/2006			0	0
898 330206	12949	2	CU	INSPECCIÓ FÍSICA O INVENTARI	0	Biblioteca Vapor Badia - c. Tres Creus. 127-129		0	0
		ALTAVEUS			01/01/2006			0	0
899 330106	12950		CU	INSPECCIÓ FÍSICA O INVENTARI	0	Biblioteca Vapor Badia - c. Tres Creus. 127-129		0	0

AJUNTAMENT-AJUNTAMENT DE SABADELL

LLIBRE A LLIBRE A: BENS, DRETS I OBLIGACIONS DE L'ENT LOCAL

EPÍGRAF: I.2 SERVEI PÚBLIC

SUBEPÍGRAF: I.2.C MOBLES

CLASSIFICACIÓ	N. BÉ	QUANT. / DESCRIPCIÓ	C. GESTO / C. COST	T. ADQUISICIÓ	COST ADQUI. / D- ALTA	CENTRE / UBICACIÓ	PLANTA / ESPAI	V.B.C. / DOT. AMORT	F.A. / V.C.
		PROJECTOR DIAPOSITIVES			01/01/2006			0	0
900 300106	12951		CU	INSPECCIÓ FÍSICA O INVENTARI	0	Biblioteca Vapor Badia - c. Tres Creus. 127-129		0	0
		PROJECTOR SOSTRE			01/01/2006			0	0
901 300106	12952		CU	INSPECCIÓ FÍSICA O INVENTARI	0	Biblioteca Vapor Badia - c. Tres Creus. 127-129		0	0
		PROJECTOR PORTATIL			01/01/2006			0	0
902 330106	12953		CU	INSPECCIÓ FÍSICA O INVENTARI	0	Biblioteca Vapor Badia - c. Tres Creus. 127-129		0	0
		PROJECTOR TRANSPARENCIES			01/01/2006			0	0
903 320103	12954		GI	INSPECCIÓ FÍSICA O INVENTARI	0	Edifici c. Narcís Giralt, 74		0	0
		NIVELL			01/01/2006			0	0
904 320103	12955		GI	INSPECCIÓ FÍSICA O INVENTARI	0	Edifici c. Narcís Giralt, 74		0	0
		JALO			01/01/2006			0	0
905 330101	12956	48	CU	INSPECCIÓ FÍSICA O INVENTARI	0	Biblioteca Vapor Badia - c. Tres Creus. 127-129		0	0
		TAMBORET			01/01/2006			0	0
906 330101	12957	159	CU	COMPRA	19.207,20	Biblioteca Vapor Badia - c. Tres Creus. 127-129		19.207,20	19.207,20
		CADIRA			31/12/2001			0	0
907 330101	12958	22	CU	INSPECCIÓ FÍSICA O INVENTARI	0	Biblioteca Vapor Badia - c. Tres Creus. 127-129		0	0
		TAULA RODONA			01/01/2006			0	0

AJUNTAMENT-AJUNTAMENT DE SABADELL

LLIBRE A LLIBRE A: BENS, DRETS I OBLIGACIONS DE L'ENT LOCAL

EPÍGRAF: I.2 SERVEI PÚBLIC

SUBEPÍGRAF: I.2.C MOBLES

CLASSIFICACIÓ	N. BÉ	QUANT. / DESCRIPCIÓ	C. GESTO / C. COST	T. ADQUISICIÓ	COST ADQUI. / D- ALTA	CENTRE / UBICACIÓ	PLANTA / ESPAI	V.B.C. / DOT. AMORT	F.A. / V.C.
908 330101	12959	66	CU	COMPRA	25.518,90	Biblioteca Vapor Badia - c. Tres Creus. 127-129		25.518,90	25.518,90
		TAULA			17/07/2006			0	0
909 330101	12960	19	CU	INSPECCIÓ FÍSICA O INVENTARI	0	Biblioteca Vapor Badia - c. Tres Creus. 127-129		0	0
		ARMARI			01/01/2006			0	0
910 330101	12961	107	CU	COMPRA	106.808,47	Biblioteca Vapor Badia - c. Tres Creus. 127-129		106.808,47	106.808,47
		MOBLE PRESTATGERIA			01/01/2000			0	0
911 330101	12962	6	CU	INSPECCIÓ FÍSICA O INVENTARI	0	Biblioteca Vapor Badia - c. Tres Creus. 127-129		0	0
		ALA			01/01/2006			0	0
912 330101	12963	47	CU	INSPECCIÓ FÍSICA O INVENTARI	0	Biblioteca Vapor Badia - c. Tres Creus. 127-129		0	0
		SILLO			01/01/2006			0	0
913 320103	12964		GI	INSPECCIÓ FÍSICA O INVENTARI	0	Edifici c. Narcís Giralt, 74		0	0
		JALO			01/01/2006			0	0
914 320103	12965		GI	INSPECCIÓ FÍSICA O INVENTARI	0	Edifici c. Narcís Giralt, 74		0	0
		JALO			01/01/2006			0	0
915 320103	12966		GI	INSPECCIÓ FÍSICA O INVENTARI	0	Edifici c. Narcís Giralt, 74		0	0
		JALO			01/01/2006			0	0
916 320103	12967		GI	INSPECCIÓ FÍSICA O INVENTARI	0	Edifici c. Narcís Giralt, 74		0	0

AJUNTAMENT-AJUNTAMENT DE SABADELL

LLIBRE A LLIBRE A: BENS, DRETS I OBLIGACIONS DE L'ENT LOCAL

EPÍGRAF: I.2 SERVEI PÚBLIC

SUBEPÍGRAF: I.2.C MOBLES

CLASSIFICACIÓ	N. BÉ	QUANT. / DESCRIPCIÓ	C. GESTO / C. COST	T. ADQUISICIÓ	COST ADQUI. / D- ALTA	CENTRE / UBICACIÓ	PLANTA / ESPAI	V.B.C. / DOT. AMORT	F.A. / V.C.
		JALO			01/01/2006			0	0
917 320101	12968		GI	INSPECCIÓ FÍSICA O INVENTARI	0	Edifici c. Narcís Giralt, 74		0	0
		PISTOLA			01/01/2006			0	0
918 320101	12969		GI	INSPECCIÓ FÍSICA O INVENTARI	0	Edifici c. Narcís Giralt, 74		0	0
		MARCADOR			01/01/2006			0	0
919 320101	12970		GI	INSPECCIÓ FÍSICA O INVENTARI	0	Edifici c. Narcís Giralt, 74		0	0
		MARCADOR			01/01/2006			0	0
920 330201	12971		CU	INSPECCIÓ FÍSICA O INVENTARI	0	Biblioteca Vapor Badia - c. Tres Creus. 127-129		0	0
		REPRODUCTOR CD			01/01/2006			0	0
921 330201	12972		CU	INSPECCIÓ FÍSICA O INVENTARI	0	Biblioteca Vapor Badia - c. Tres Creus. 127-129		0	0
		REPRODUCTOR CD			01/01/2006			0	0
922 330201	12973		CU	INSPECCIÓ FÍSICA O INVENTARI	0	Biblioteca Vapor Badia - c. Tres Creus. 127-129		0	0
		REPRODUCTOR CD			01/01/2006			0	0
923 330201	12974		CU	INSPECCIÓ FÍSICA O INVENTARI	0	Biblioteca Vapor Badia - c. Tres Creus. 127-129		0	0
		REPRODUCTOR CD			01/01/2006			0	0
924 330201	12975		CU	INSPECCIÓ FÍSICA O INVENTARI	0	Biblioteca Vapor Badia - c. Tres Creus. 127-129		0	0
		REPRODUCTOR CD			01/01/2006			0	0

AJUNTAMENT-AJUNTAMENT DE SABADELL

LLIBRE A LLIBRE A: BENS, DRETS I OBLIGACIONS DE L'ENT LOCAL

EPÍGRAF: I.2 SERVEI PÚBLIC

SUBEPÍGRAF: I.2.C MOBLES

CLASSIFICACIÓ	N. BÉ	QUANT. / DESCRIPCIÓ	C. GESTO / C. COST	T. ADQUISICIÓ	COST ADQUI. / D- ALTA	CENTRE / UBICACIÓ	PLANTA / ESPAI	V.B.C. / DOT. AMORT	F.A. / V.C.
925 330201	12976		CU	INSPECCIÓ FÍSICA O INVENTARI	0	Biblioteca Vapor Badia - c. Tres Creus. 127-129		0	0
		REPRODUCTOR CD			01/01/2006			0	0
926 330201	12977		CU	INSPECCIÓ FÍSICA O INVENTARI	0	Biblioteca Vapor Badia - c. Tres Creus. 127-129		0	0
		REPRODUCTOR DVD			01/01/2006			0	0
927 330201	12978		CU	INSPECCIÓ FÍSICA O INVENTARI	0	Biblioteca Vapor Badia - c. Tres Creus. 127-129		0	0
		REPRODUCTOR DVD			01/01/2006			0	0
928 330201	12979		CU	INSPECCIÓ FÍSICA O INVENTARI	0	Biblioteca Vapor Badia - c. Tres Creus. 127-129		0	0
		REPRODUCTOR VHS			01/01/2006			0	0
929 330201	12980		CU	INSPECCIÓ FÍSICA O INVENTARI	0	Biblioteca Vapor Badia - c. Tres Creus. 127-129		0	0
		REPRODUCTOR VHS			01/01/2006			0	0
930 330104	12981		CU	INSPECCIÓ FÍSICA O INVENTARI	0	Biblioteca Vapor Badia - c. Tres Creus. 127-129		0	0
		TELEVISOR			01/01/2006			0	0
931 330104	12982		CU	INSPECCIÓ FÍSICA O INVENTARI	0	Biblioteca Vapor Badia - c. Tres Creus. 127-129		0	0
		TELEVISOR			01/01/2006			0	0
932 330104	12983		CU	INSPECCIÓ FÍSICA O INVENTARI	0	Biblioteca Vapor Badia - c. Tres Creus. 127-129		0	0
		TELEVISOR			01/01/2006			0	0
933 330104	12984		CU	INSPECCIÓ FÍSICA O INVENTARI	0	Biblioteca Vapor Badia - c. Tres Creus. 127-129		0	0

AJUNTAMENT-AJUNTAMENT DE SABADELL

LLIBRE A LLIBRE A: BENS, DRETS I OBLIGACIONS DE L'ENT LOCAL

EPÍGRAF: I.2 SERVEI PÚBLIC

SUBEPÍGRAF: I.2.C MOBLES

CLASSIFICACIÓ	N. BÉ	QUANT. / DESCRIPCIÓ	C. GESTO / C. COST	T. ADQUISICIÓ	COST ADQUI. / D- ALTA	CENTRE / UBICACIÓ	PLANTA / ESPAI	V.B.C. / DOT. AMORT	F.A. / V.C.
		TELEVISOR			01/01/2006			0	0
934 330104	12985		CU	INSPECCIÓ FÍSICA O INVENTARI	0	Biblioteca Vapor Badia - c. Tres Creus. 127-129		0	0
		TELEVISOR			01/01/2006			0	0
935 330104	12986		CU	INSPECCIÓ FÍSICA O INVENTARI	0	Biblioteca Vapor Badia - c. Tres Creus. 127-129		0	0
		TELEVISOR			01/01/2006			0	0
936 300106	12988		SG	INSPECCIÓ FÍSICA O INVENTARI	0	Edifici c. Narcís Giralt, 74		0	0
		LECTOR CODI DE BARRES			01/01/2006			0	0
937 330101	12989	7	CU	INSPECCIÓ FÍSICA O INVENTARI	0	Edifici Cultura - pl. Sant Roc, 12-13-14		0	0
		TAULA			01/01/2006			0	0
938 330101	12990	9	CU	INSPECCIÓ FÍSICA O INVENTARI	0	Edifici Cultura - pl. Sant Roc, 12-13-14		0	0
		CADIRA			01/01/2006			0	0
939 330101	12991	8	CU	INSPECCIÓ FÍSICA O INVENTARI	0	Edifici Cultura - pl. Sant Roc, 12-13-14		0	0
		ARMARI			01/01/2006			0	0
940 330101	12992	8	CU	INSPECCIÓ FÍSICA O INVENTARI	0	Edifici Cultura - pl. Sant Roc, 12-13-14		0	0
		BUC			01/01/2006			0	0
941 330101	12993	13	CU	INSPECCIÓ FÍSICA O INVENTARI	0	Centre Cívic i Biblioteca de Can Puiggener		0	0
		TAULA			01/01/2006	Biblioteca Can Puiggener		0	0

AJUNTAMENT-AJUNTAMENT DE SABADELL

LLIBRE A LLIBRE A: BENS, DRETS I OBLIGACIONS DE L'ENT LOCAL

EPÍGRAF: I.2 SERVEI PÚBLIC

SUBEPÍGRAF: I.2.C MOBLES

CLASSIFICACIÓ	N. BÉ	QUANT. / DESCRIPCIÓ	C. GESTO / C. COST	T. ADQUISICIÓ	COST ADQUI. / D- ALTA	CENTRE / UBICACIÓ	PLANTA / ESPAI	V.B.C. / DOT. AMORT	F.A. / V.C.
942 330101	12994	1	CU	INSPECCIÓ FÍSICA O INVENTARI	0	Centre Cívic i Biblioteca de Can Puiggener		0	0
		TAULA			01/01/2006	Biblioteca Can Puiggener		0	0
943 330101	12995	47	CU	INSPECCIÓ FÍSICA O INVENTARI	0	Centre Cívic i Biblioteca de Can Puiggener		0	0
		CADIRA			01/01/2006	Biblioteca Can Puiggener		0	0
944 330101	12996	5	CU	INSPECCIÓ FÍSICA O INVENTARI	0	Centre Cívic i Biblioteca de Can Puiggener		0	0
		CADIRA			01/01/2006	Biblioteca Can Puiggener		0	0
945 330101	12997	2	CU	INSPECCIÓ FÍSICA O INVENTARI	0	Centre Cívic i Biblioteca de Can Puiggener		0	0
		TAULA			01/01/2006	Biblioteca Can Puiggener		0	0
946 330101	12998	1	CU	INSPECCIÓ FÍSICA O INVENTARI	0	Centre Cívic i Biblioteca de Can Puiggener		0	0
		TAULA			01/01/2006	Biblioteca Can Puiggener		0	0
947 330101	12999	16	CU	INSPECCIÓ FÍSICA O INVENTARI	0	Centre Cívic i Biblioteca de Can Puiggener		0	0
		BUC			01/01/2006	Biblioteca Can Puiggener		0	0
948 330101	13000	1	CU	INSPECCIÓ FÍSICA O INVENTARI	0	Centre Cívic i Biblioteca de Can Puiggener		0	0
		MOSTRADOR			01/01/2006	Biblioteca Can Puiggener		0	0
949 320102	13001		CU	INSPECCIÓ FÍSICA O INVENTARI	0	Centre Cívic i Biblioteca de Can Puiggener		0	0
		CARRETO			01/01/2006	Biblioteca Can Puiggener		0	0
950 320102	13002		CU	INSPECCIÓ FÍSICA O INVENTARI	0	Centre Cívic i Biblioteca de Can Puiggener		0	0

AJUNTAMENT-AJUNTAMENT DE SABADELL

LLIBRE A LLIBRE A: BENS, DRETS I OBLIGACIONS DE L'ENT LOCAL

EPÍGRAF: I.2 SERVEI PÚBLIC

SUBEPÍGRAF: I.2.C MOBLES

CLASSIFICACIÓ	N. BÉ	QUANT. / DESCRIPCIÓ	C. GESTO / C. COST	T. ADQUISICIÓ	COST ADQUI. / D- ALTA	CENTRE / UBICACIÓ	PLANTA / ESPAI	V.B.C. / DOT. AMORT	F.A. / V.C.
		CARRETO			01/01/2006	Biblioteca Can Puiggener		0	0
951 330101	13003	1	CU	INSPECCIÓ FÍSICA O INVENTARI	0	Centre Cívic i Biblioteca de Can Puiggener		0	0
		ARXIVADOR			01/01/2006	Biblioteca Can Puiggener		0	0
952 330201	13004		CU	INSPECCIÓ FÍSICA O INVENTARI	0	Centre Cívic i Biblioteca de Can Puiggener		0	0
		CAMARA FOTOGRAFICA			01/01/2006	Biblioteca Can Puiggener		0	0
953 330101	13005	14	CU	COMPRA	13.975,00	Biblioteca La Serra - pl. de Cristobal Ramos, 1 bx		13.975,00	13.975,00
		MOBLE PRESTATGERIA			01/04/2006			0	0
954 330101	13008	25	CU	COMPRA	510,00	Biblioteca La Serra - pl. de Cristobal Ramos, 1 bx		510,00	510,00
		MOBLE PRESTATGERIA			01/04/2006			0	0
955 330104	13009		CU	INSPECCIÓ FÍSICA O INVENTARI	0	Centre Cívic i Biblioteca de Can Puiggener		0	0
		CASSETTE GRAVADORA			01/01/2006	Biblioteca Can Puiggener		0	0
956 330104	13010		CU	INSPECCIÓ FÍSICA O INVENTARI	0	Centre Cívic i Biblioteca de Can Puiggener		0	0
		TELEVISOR			01/01/2006	Biblioteca Can Puiggener		0	0
957 330106	13011		CU	INSPECCIÓ FÍSICA O INVENTARI	0	Centre Cívic i Biblioteca de Can Puiggener		0	0
		PROJECTOR DE DIAPOSITIVES			01/01/2006	Biblioteca Can Puiggener		0	0
958 330201	13012		CU	CESSIÓ GRATUÏTA DE DOMINI	0	Centre Cívic i Biblioteca de Can Puiggener		0	0
		LECTOR/GRAVADORA DVD			01/01/2006	Biblioteca Can Puiggener		0	0

AJUNTAMENT-AJUNTAMENT DE SABADELL

LLIBRE A LLIBRE A: BENS, DRETS I OBLIGACIONS DE L'ENT LOCAL

EPÍGRAF: I.2 SERVEI PÚBLIC

SUBEPÍGRAF: I.2.C MOBLES

CLASSIFICACIÓ	N. BÉ	QUANT. / DESCRIPCIÓ	C. GESTO / C. COST	T. ADQUISICIÓ	COST ADQUI. / D- ALTA	CENTRE / UBICACIÓ	PLANTA / ESPAI	V.B.C. / DOT. AMORT	F.A. / V.C.
959 330201	13013		CU	CESSIÓ GRATUÏTA DE DOMINI	0	Centre Cívic i Biblioteca de Can Puiggener		0	0
		LECTOR OPTIC			01/01/2006	Biblioteca Can Puiggener		0	0
960 330201	13015		CU	CESSIÓ GRATUÏTA DE DOMINI	0	Centre Cívic i Biblioteca de Can Puiggener		0	0
		LECTOR OPTIC			01/01/2006	Biblioteca Can Puiggener		0	0
961 330101	13017	9	SE	INSPECCIÓ FÍSICA O INVENTARI	0	Edifici c. Narcís Giralt, 74		0	0
		TAULA			01/01/2006			0	0
962 330201	13019		CU	CESSIÓ GRATUÏTA DE DOMINI	0	Centre Cívic i Biblioteca de Can Puiggener		0	0
		LECTOR OPTIC			01/01/2006	Biblioteca Can Puiggener		0	0
963 330101	13020	3	CU	COMPRA	4.943,00	Biblioteca La Serra - pl. de Cristobal Ramos, 1 bx		4.943,00	4.943,00
		MOBLE PRESTATGERIA			01/04/2006			0	0
964 330101	13021	2	SE	INSPECCIÓ FÍSICA O INVENTARI	0	Edifici c. Narcís Giralt, 74		0	0
		TAULA			01/01/2006			0	0
965 330101	13022	5	CU	COMPRA	2.688,00	Biblioteca La Serra - pl. de Cristobal Ramos, 1 bx		2.688,00	2.688,00
		TAULA			01/04/2006			0	0
966 330101	13023	2	SE	INSPECCIÓ FÍSICA O INVENTARI	0	Edifici c. Narcís Giralt, 74		0	0
		TAULA			01/01/2006			0	0
967 330101	13024	5	CU	COMPRA	2.059,50	Biblioteca La Serra - pl. de Cristobal Ramos, 1 bx		2.059,50	2.059,50

AJUNTAMENT-AJUNTAMENT DE SABADELL

LLIBRE A LLIBRE A: BENS, DRETS I OBLIGACIONS DE L'ENT LOCAL

EPÍGRAF: I.2 SERVEI PÚBLIC

SUBEPÍGRAF: I.2.C MOBLES

CLASSIFICACIÓ	N. BÉ	QUANT. / DESCRIPCIÓ	C. GESTO / C. COST	T. ADQUISICIÓ	COST ADQUI. / D- ALTA	CENTRE / UBICACIÓ	PLANTA / ESPAI	V.B.C. / DOT. AMORT	F.A. / V.C.
		TAULA RODONA			01/04/2006			0	0
968 330101 13025		12	SE	INSPECCIÓ FÍSICA O INVENTARI	0	EDIFICI NARCIS GIRALT	PLANTA BAIXA	0	0
		CADIRA			01/01/2006	EDIFICI NARCÍS GIRALT	GESTIÓ TRIBUTÀRIA	0	0
969 330101 13026		21	SE	INSPECCIÓ FÍSICA O INVENTARI	0	Edifici c. Narcís Giralt, 74		0	0
		CADIRA			01/01/2006			0	0
970 330101 13027		11	SE	INSPECCIÓ FÍSICA O INVENTARI	0	Edifici c. Narcís Giralt, 74		0	0
		BUC			01/01/2006			0	0
971 330101 13028		34	SE	INSPECCIÓ FÍSICA O INVENTARI	0	Edifici c. Narcís Giralt, 74		0	0
		ARMARI			01/01/2006			0	0
972 330101 13029		2	SG	INSPECCIÓ FÍSICA O INVENTARI	0	Edifici c. Narcís Giralt, 74		0	0
		TAULA			01/01/2006			0	0
973 330101 13030		12	SG	INSPECCIÓ FÍSICA O INVENTARI	0	Edifici c. Narcís Giralt, 74		0	0
		CADIRA			01/01/2006			0	0
974 330101 13031		4	CU	COMPRA	316,00	Biblioteca La Serra - pl. de Cristobal Ramos, 1 bx		316,00	316,00
		TAMBORET			01/12/2006			0	0
975 330101 13032		56	CU	COMPRA	11.547,64	Biblioteca La Serra - pl. de Cristobal Ramos, 1 bx		11.547,64	11.547,64
		CADIRA			01/04/2006			0	0

AJUNTAMENT-AJUNTAMENT DE SABADELL

LLIBRE A LLIBRE A: BENS, DRETS I OBLIGACIONS DE L'ENT LOCAL

EPÍGRAF: I.2 SERVEI PÚBLIC

SUBEPÍGRAF: I.2.C MOBLES

CLASSIFICACIÓ	N. BÉ		QUANT. / DESCRIPCIÓ	C. GESTO / C. COST	T. ADQUISICIÓ	COST ADQUI. / D- ALTA	CENTRE / UBICACIÓ	PLANTA / ESPAI	V.B.C. / DOT. AMORT	F.A. / V.C.
976	330101	13033	36	CU	COMPRA	6.912,00	Biblioteca La Serra - pl. de Cristobal Ramos, 1 bx		6.912,00	6.912,00
			CADIRA			01/04/2006			0	0
977	330101	13035	5	CU	COMPRA	1.539,00	Biblioteca La Serra - pl. de Cristobal Ramos, 1 bx		1.539,00	1.539,00
			CADIRA			01/04/2006			0	0
978	330101	13036	9	CU	COMPRA	3.872,00	Biblioteca La Serra - pl. de Cristobal Ramos, 1 bx		3.872,00	3.872,00
			BUTAQUES			01/04/2006			0	0
979	330101	13037	5	CU	COMPRA	2.167,10	Biblioteca La Serra - pl. de Cristobal Ramos, 1 bx		2.167,10	2.167,10
			TAULA			01/04/2006			0	0
980	330101	13038	3	CU	COMPRA	1.634,12	Biblioteca La Serra - pl. de Cristobal Ramos, 1 bx		1.634,12	1.634,12
			MOBLE			01/04/2006			0	0
981	330101	13039	16	CU	COMPRA	6.941,95	Biblioteca La Serra - pl. de Cristobal Ramos, 1 bx		6.941,95	6.941,95
			BUC			01/04/2006			0	0
982	330101	13040	37	CU	COMPRA	10.681,21	Biblioteca La Serra - pl. de Cristobal Ramos, 1 bx		10.681,21	10.681,21
			ARMARI			01/04/2006			0	0
983	330101	13041	8	CU	COMPRA	3.118,94	Biblioteca La Serra - pl. de Cristobal Ramos, 1 bx		3.118,94	3.118,94
			BUC			01/04/2006			0	0
984	330101	13043	6	CU	COMPRA	994,74	Biblioteca La Serra - pl. de Cristobal Ramos, 1 bx		994,74	994,74

AJUNTAMENT-AJUNTAMENT DE SABADELL

LLIBRE A LLIBRE A: BENS, DRETS I OBLIGACIONS DE L'ENT LOCAL

EPÍGRAF: I.2 SERVEI PÚBLIC

SUBEPÍGRAF: I.2.C MOBLES

CLASSIFICACIÓ	N. BÉ	QUANT. / DESCRIPCIÓ	C. GESTO / C. COST	T. ADQUISICIÓ	COST ADQUI. / D- ALTA	CENTRE / UBICACIÓ	PLANTA / ESPAI	V.B.C. / DOT. AMORT	F.A. / V.C.
		MOBLE PRESTATGERIA			01/04/2006			0	0
985 330101	13044	1	CU	COMPRA	1.663,71	Biblioteca La Serra - pl. de Cristobal Ramos, 1 bx		1.663,71	1.663,71
		BUSTIA RETORN DOCUMENTS			01/04/2006			0	0
986 330101	13046	14	SS	INSPECCIÓ FÍSICA O INVENTARI	0	c. de la Rambla, 22, 1º i 2ª plantes		0	0
		TAULA			01/01/2006			0	0
987 330101	13047	7	SS	INSPECCIÓ FÍSICA O INVENTARI	0	c. de la Rambla, 22, 1º i 2ª plantes		0	0
		ALA			01/01/2006			0	0
988 330101	13048	9	SS	INSPECCIÓ FÍSICA O INVENTARI	0	c. de la Rambla, 22, 1º i 2ª plantes		0	0
		BUC			01/01/2006			0	0
989 330101	13049	23	SS	INSPECCIÓ FÍSICA O INVENTARI	0	c. de la Rambla, 22, 1º i 2ª plantes		0	0
		CADIRA			01/01/2006			0	0
990 330101	13050	3	SS	INSPECCIÓ FÍSICA O INVENTARI	0	c. de la Rambla, 22, 1º i 2ª plantes		0	0
		TAULA RODONA			01/01/2006			0	0
991 330101	13051	37	SS	INSPECCIÓ FÍSICA O INVENTARI	0	c. de la Rambla, 22, 1º i 2ª plantes		0	0
		ARMARI			01/01/2006			0	0
992 330101	13052	11	SS	INSPECCIÓ FÍSICA O INVENTARI	0	c. de la Rambla, 22, 1º i 2ª plantes		0	0
		CADIRA RODES			01/01/2006			0	0

AJUNTAMENT-AJUNTAMENT DE SABADELL

LLIBRE A LLIBRE A: BENS, DRETS I OBLIGACIONS DE L'ENT LOCAL

EPÍGRAF: I.2 SERVEI PÚBLIC

SUBEPÍGRAF: I.2.C MOBLES

CLASSIFICACIÓ	N. BÉ		QUANT. / DESCRIPCIÓ	C. GESTO / C. COST	T. ADQUISICIÓ	COST ADQUI. / D- ALTA	CENTRE / UBICACIÓ	PLANTA / ESPAI	V.B.C. / DOT. AMORT	F.A. / V.C.
993	330106	13053		SS	INSPECCIÓ FÍSICA O INVENTARI	0	c. de la Rambla, 22, 1º i 2ª plantes		0	0
			TRITURADORA			01/01/2006			0	0
994	330104	13054		SS	INSPECCIÓ FÍSICA O INVENTARI	0	c. de la Rambla, 22, 1º i 2ª plantes		0	0
			TELEVISOR			01/01/2006			0	0
995	330104	13055		SS	INSPECCIÓ FÍSICA O INVENTARI	0	c. de la Rambla, 22, 1º i 2ª plantes		0	0
			NEVERA			01/01/2006			0	0
996	330106	13056		SS	INSPECCIÓ FÍSICA O INVENTARI	0	c. de la Rambla, 22, 1º i 2ª plantes		0	0
			ENQUADERNADORA			01/01/2006			0	0
997	330101	13057	1	SS	INSPECCIÓ FÍSICA O INVENTARI	0	c. de la Rambla, 22, 1º i 2ª plantes		0	0
			CAIXA FORTA			01/01/2006			0	0
998	330101	13058	9	SS	INSPECCIÓ FÍSICA O INVENTARI	0	c. de la Rambla, 22, 1º i 2ª plantes		0	0
			TAULA			01/01/2006			0	0
999	330101	13059	3	SS	INSPECCIÓ FÍSICA O INVENTARI	0	c. de la Rambla, 22, 1º i 2ª plantes		0	0
			TAULA RODONA			01/01/2006			0	0
1.000	330101	13060	21	SS	INSPECCIÓ FÍSICA O INVENTARI	0	c. de la Rambla, 22, 1º i 2ª plantes		0	0
			CADIRA			01/01/2006			0	0
1.001	330101	13061	8	SS	INSPECCIÓ FÍSICA O INVENTARI	0	c. de la Rambla, 22, 1º i 2ª plantes		0	0

AJUNTAMENT-AJUNTAMENT DE SABADELL

LLIBRE A LLIBRE A: BENS, DRETS I OBLIGACIONS DE L'ENT LOCAL

EPÍGRAF: I.2 SERVEI PÚBLIC

SUBEPÍGRAF: I.2.C MOBLES

CLASSIFICACIÓ	N. BÉ		QUANT. / DESCRIPCIÓ	C. GESTO / C. COST	T. ADQUISICIÓ	COST ADQUI. / D- ALTA	CENTRE / UBICACIÓ	PLANTA / ESPAI	V.B.C. / DOT. AMORT	F.A. / V.C.
			CADIRA RODES			01/01/2006			0	0
1.002	330101	13062	22	SS	COMPRA	39.868,84	c. de la Rambla, 22, 1º i 2ª plantes		39.868,84	39.868,84
			ARMARI			01/01/1999			0	0
1.003	330101	13063	7	SS	INSPECCIÓ FÍSICA O INVENTARI	0	c. de la Rambla, 22, 1º i 2ª plantes		0	0
			ALA			01/01/2006			0	0
1.004	330101	13064	5	SS	INSPECCIÓ FÍSICA O INVENTARI	0	c. de la Rambla, 22, 1º i 2ª plantes		0	0
			BUC			01/01/2006			0	0
1.005	330101	13065	12	CU	INSPECCIÓ FÍSICA O INVENTARI	0	Ateneu - pl. Sant Roc, 10-11		0	0
			ARMARI			01/01/2006			0	0
1.006	330101	13066	7	CU	INSPECCIÓ FÍSICA O INVENTARI	0	Ateneu - pl. Sant Roc, 10-11		0	0
			TAULA			01/01/2006			0	0
1.007	330101	13067	1	CU	INSPECCIÓ FÍSICA O INVENTARI	0	Ateneu - pl. Sant Roc, 10-11		0	0
			TAULA			01/01/2006			0	0
1.008	330101	13068	8	CU	INSPECCIÓ FÍSICA O INVENTARI	0	Ateneu - pl. Sant Roc, 10-11		0	0
			CADIRA			01/01/2006			0	0
1.009	330101	13069	3	CU	INSPECCIÓ FÍSICA O INVENTARI	0	Ateneu - pl. Sant Roc, 10-11		0	0
			CADIRA			01/01/2006			0	0

AJUNTAMENT-AJUNTAMENT DE SABADELL

LLIBRE A LLIBRE A: BENS, DRETS I OBLIGACIONS DE L'ENT LOCAL

EPÍGRAF: I.2 SERVEI PÚBLIC

SUBEPÍGRAF: I.2.C MOBLES

CLASSIFICACIÓ	N. BÉ	QUANT. / DESCRIPCIÓ	C. GESTO / C. COST	T. ADQUISICIÓ	COST ADQUI. / D- ALTA	CENTRE / UBICACIÓ	PLANTA / ESPAI	V.B.C. / DOT. AMORT	F.A. / V.C.
1.010 320102	13070		CU	INSPECCIÓ FÍSICA O INVENTARI	0	Ateneu - pl. Sant Roc, 10-11		0	0
		CARRETO			01/01/2006			0	0
1.011 320102	13071		CU	INSPECCIÓ FÍSICA O INVENTARI	0	Ateneu - pl. Sant Roc, 10-11		0	0
		CARRETO			01/01/2006			0	0
1.012 330106	13072		CU	INSPECCIÓ FÍSICA O INVENTARI	0	Ateneu - pl. Sant Roc, 10-11		0	0
		GUILLOTINA			01/01/2006			0	0
1.013 330106	13073		CU	INSPECCIÓ FÍSICA O INVENTARI	0	Ateneu - pl. Sant Roc, 10-11		0	0
		ENQUADERNADORA			01/01/2006			0	0
1.014 330106	13074		CU	INSPECCIÓ FÍSICA O INVENTARI	0	Ateneu - pl. Sant Roc, 10-11		0	0
		ENQUADERNADORA			01/01/2006			0	0
1.015 330106	13075		CU	INSPECCIÓ FÍSICA O INVENTARI	0	Ateneu - pl. Sant Roc, 10-11		0	0
		DESTRUCTORA DE PAPER			01/01/2006			0	0
1.016 330106	13076		CU	INSPECCIÓ FÍSICA O INVENTARI	0	Ateneu - pl. Sant Roc, 10-11		0	0
		PROJECTOR DE TRANSPARENCIES			01/01/2006			0	0
1.017 330106	13077		CU	INSPECCIÓ FÍSICA O INVENTARI	0	Ateneu - pl. Sant Roc, 10-11		0	0
		PROJECTOR DE TRANSPARENCIES			01/01/2006			0	0
1.018 330106	13078		CU	INSPECCIÓ FÍSICA O INVENTARI	0	Ateneu - pl. Sant Roc, 10-11		0	0

AJUNTAMENT-AJUNTAMENT DE SABADELL

LLIBRE A LLIBRE A: BENS, DRETS I OBLIGACIONS DE L'ENT LOCAL

EPÍGRAF: I.2 SERVEI PÚBLIC

SUBEPÍGRAF: I.2.C MOBLES

CLASSIFICACIÓ	N. BÉ	QUANT. / DESCRIPCIÓ	C. GESTO / C. COST	T. ADQUISICIÓ	COST ADQUI. / D- ALTA	CENTRE / UBICACIÓ	PLANTA / ESPAI	V.B.C. / DOT. AMORT	F.A. / V.C.
		PROJECTOR DE DIAPOSITIVES			01/01/2006			0	0
1.019 330106	13079		CU	INSPECCIÓ FÍSICA O INVENTARI	0	Ateneu - pl. Sant Roc, 10-11		0	0
		PROJECTOR DE DIAPOSITIVES			01/01/2006			0	0
1.020 330201	13080		CU	INSPECCIÓ FÍSICA O INVENTARI	0	Ateneu - pl. Sant Roc, 10-11		0	0
		REPRODUCTOR VIDEO			01/01/2006			0	0
1.021 330201	13081		CU	INSPECCIÓ FÍSICA O INVENTARI	0	Ateneu - pl. Sant Roc, 10-11		0	0
		REPRODUCTOR VIDEO			01/01/2006			0	0
1.022 330101	13082	1	CU	INSPECCIÓ FÍSICA O INVENTARI	0	Ateneu - pl. Sant Roc, 10-11		0	0
		TAULA			01/01/2006			0	0
1.023 330101	13083	2	CU	INSPECCIÓ FÍSICA O INVENTARI	0	Ateneu - pl. Sant Roc, 10-11		0	0
		CADIRA			01/01/2006			0	0
1.024 330101	13084	2	CU	INSPECCIÓ FÍSICA O INVENTARI	0	Ateneu - pl. Sant Roc, 10-11		0	0
		BUC			01/01/2006			0	0
1.025 330101	13085	4	CU	INSPECCIÓ FÍSICA O INVENTARI	0	Ateneu - pl. Sant Roc, 10-11		0	0
		TAULA			01/01/2006			0	0
1.026 330101	13086	4	CU	INSPECCIÓ FÍSICA O INVENTARI	0	Ateneu - pl. Sant Roc, 10-11		0	0
		TAULA			01/01/2006			0	0

AJUNTAMENT-AJUNTAMENT DE SABADELL

LLIBRE A LLIBRE A: BENS, DRETS I OBLIGACIONS DE L'ENT LOCAL

EPÍGRAF: I.2 SERVEI PÚBLIC

SUBEPÍGRAF: I.2.C MOBLES

CLASSIFICACIÓ	N. BÉ	QUANT. / DESCRIPCIÓ	C. GESTO / C. COST	T. ADQUISICIÓ	COST ADQUI. / D- ALTA	CENTRE / UBICACIÓ	PLANTA / ESPAI	V.B.C. / DOT. AMORT	F.A. / V.C.
1.027 330101	13087	1	CU	INSPECCIÓ FÍSICA O INVENTARI	0	Ateneu - pl. Sant Roc, 10-11		0	0
		SILLO			01/01/2006			0	0
1.028 330101	13088	4	CU	INSPECCIÓ FÍSICA O INVENTARI	0	Ateneu - pl. Sant Roc, 10-11		0	0
		CADIRA			01/01/2006			0	0
1.029 330101	13089	21	CU	INSPECCIÓ FÍSICA O INVENTARI	0	Ateneu - pl. Sant Roc, 10-11		0	0
		CADIRA			01/01/2006			0	0
1.030 330101	13090	4	CU	INSPECCIÓ FÍSICA O INVENTARI	0	Ateneu - pl. Sant Roc, 10-11		0	0
		BUC			01/01/2006			0	0
1.031 330101	13091	18	CU	INSPECCIÓ FÍSICA O INVENTARI	0	Ateneu - pl. Sant Roc, 10-11		0	0
		ARMARI			01/01/2006			0	0
1.032 330101	13092	7	CU	INSPECCIÓ FÍSICA O INVENTARI	0	Edifici Cultura - pl. Sant Roc, 12-13-14		0	0
		ARMARI			01/01/2006			0	0
1.033 330104	13093		CU	INSPECCIÓ FÍSICA O INVENTARI	0	Edifici Cultura - pl. Sant Roc, 12-13-14		0	0
		TELEVISOR			01/01/2006			0	0
1.034 330201	13094		CU	INSPECCIÓ FÍSICA O INVENTARI	0	Edifici Cultura - pl. Sant Roc, 12-13-14		0	0
		REPRODUCTOR VIDEO			01/01/2006			0	0
1.035 300104	13095		CU	CESSIÓ GRATUÏTA DE DOMINI	0	Centre Cívic i Biblioteca de Can Puiggener		0	0

AJUNTAMENT-AJUNTAMENT DE SABADELL

LLIBRE A LLIBRE A: BENS, DRETS I OBLIGACIONS DE L'ENT LOCAL

EPÍGRAF: I.2 SERVEI PÚBLIC

SUBEPÍGRAF: I.2.C MOBLES

CLASSIFICACIÓ	N. BÉ	QUANT. / DESCRIPCIÓ	C. GESTO / C. COST	T. ADQUISICIÓ	COST ADQUI. / D- ALTA	CENTRE / UBICACIÓ	PLANTA / ESPAI	V.B.C. / DOT. AMORT	F.A. / V.C.
		ARMARI CONNEXIONS SERVIDOR XARXA BIBLIOTEQUES			01/01/2006	Biblioteca Can Puiggener		0	0
1.036 330201	13096		CU	INSPECCIÓ FÍSICA O INVENTARI	0	Edifici Cultura - pl. Sant Roc, 12-13-14		0	0
		REPRODUCTOR DVD			01/01/2006			0	0
1.037 330206	13097	1	CU	INSPECCIÓ FÍSICA O INVENTARI	0	Edifici Cultura - pl. Sant Roc, 12-13-14		0	0
		EQUIP DE SO			01/01/2006			0	0
1.038 330101	13098	2	CU	INSPECCIÓ FÍSICA O INVENTARI	0	Edifici Cultura - pl. Sant Roc, 12-13-14		0	0
		TAULA			01/01/2006			0	0
1.039 320104	13099		CU	CESSIÓ GRATUÏTA DE DOMINI	0	Centre Cívic i Biblioteca de Can Puiggener		0	0
		ESTABILITZADOR DE TENSIO			01/01/2006	Biblioteca Can Puiggener		0	0
1.040 330101	13100	17	CU	INSPECCIÓ FÍSICA O INVENTARI	0	Edifici Cultura - pl. Sant Roc, 12-13-14		0	0
		CADIRA			01/01/2006			0	0
1.041 330203	13101		CU	INSPECCIÓ FÍSICA O INVENTARI	0	Edifici Cultura - pl. Sant Roc, 12-13-14		0	0
		PROJECTOR DE CINE			01/01/2006			0	0
1.042 330203	13102		CU	INSPECCIÓ FÍSICA O INVENTARI	0	Edifici Cultura - pl. Sant Roc, 12-13-14		0	0
		PROJECTOR DE CINE			01/01/2006			0	0
1.043 330206	13105	5	RC	INSPECCIÓ FÍSICA O INVENTARI	0	Centre cívic Creu de Barberà - pl Castelao, 1		0	0
		ALTAVEU			01/01/2006			0	0

AJUNTAMENT-AJUNTAMENT DE SABADELL

LLIBRE A LLIBRE A: BENS, DRETS I OBLIGACIONS DE L'ENT LOCAL

EPÍGRAF: I.2 SERVEI PÚBLIC

SUBEPÍGRAF: I.2.C MOBLES

CLASSIFICACIÓ	N. BÉ		QUANT. / DESCRIPCIÓ	C. GESTO / C. COST	T. ADQUISICIÓ	COST ADQUI. / D- ALTA	CENTRE / UBICACIÓ	PLANTA / ESPAI	V.B.C. / DOT. AMORT	F.A. / V.C.
1.044	330101	13106	22	SE	INSPECCIÓ FÍSICA O INVENTARI	0	Edifici c. Narcís Giralt, 74		0	0
			ARMARI			01/01/2006			0	0
1.045	330101	13107	11	SE	INSPECCIÓ FÍSICA O INVENTARI	0	Edifici c. Narcís Giralt, 74		0	0
			TAULA			01/01/2006			0	0
1.046	330101	13108	2	SE	INSPECCIÓ FÍSICA O INVENTARI	0	Edifici c. Narcís Giralt, 74		0	0
			TAULA			01/01/2006			0	0
1.047	330101	13109	13	SE	INSPECCIÓ FÍSICA O INVENTARI	0	Edifici c. Narcís Giralt, 74		0	0
			CADIRA			01/01/2006			0	0
1.048	330101	13110	11	SE	INSPECCIÓ FÍSICA O INVENTARI	0	Edifici c. Narcís Giralt, 74		0	0
			BUC			01/01/2006			0	0
1.049	330101	13111	38	RC	INSPECCIÓ FÍSICA O INVENTARI	0	Centre cívic Creu de Barberà - pl Castelao, 1		0	0
			ARMARI			01/01/2006			0	0
1.050	330101	13113	1	RC	INSPECCIÓ FÍSICA O INVENTARI	0	Centre cívic Creu de Barberà - pl Castelao, 1		0	0
			BUC			01/01/2006			0	0
1.051	330101	13114	5	RC	INSPECCIÓ FÍSICA O INVENTARI	0	Centre cívic Creu de Barberà - pl Castelao, 1		0	0
			SILLO			01/01/2006			0	0
1.052	330101	13115	324	RC	COMPRA	39.139,00	Centre cívic Creu de Barberà - pl Castelao, 1		39.139,00	39.139,00

AJUNTAMENT-AJUNTAMENT DE SABADELL

LLIBRE A LLIBRE A: BENS, DRETS I OBLIGACIONS DE L'ENT LOCAL

EPÍGRAF: I.2 SERVEI PÚBLIC

SUBEPÍGRAF: I.2.C MOBLES

CLASSIFICACIÓ	N. BÉ	QUANT. / DESCRIPCIÓ	C. GESTO / C. COST	T. ADQUISICIÓ	COST ADQUI. / D- ALTA	CENTRE / UBICACIÓ	PLANTA / ESPAI	V.B.C. / DOT. AMORT	F.A. / V.C.
		CADIRA			31/12/2001			0	0
1.053 330101	13116	6	RC	INSPECCIÓ FÍSICA O INVENTARI	0	Centre cívic Creu de Barberà - pl Castelao, 1		0	0
		CADIRA RODES			01/01/2006			0	0
1.054 330201	13117		RC	INSPECCIÓ FÍSICA O INVENTARI	0	Centre cívic Creu de Barberà - pl Castelao, 1		0	0
		CAMERA			01/01/2006			0	0
1.055 330105	13118		RC	INSPECCIÓ FÍSICA O INVENTARI	0	Centre cívic Creu de Barberà - pl Castelao, 1		0	0
		CENTRE CIVIC CREU DE BARBERA			01/01/2006			0	0
1.056 330104	13119		RC	INSPECCIÓ FÍSICA O INVENTARI	0	Centre cívic Creu de Barberà - pl Castelao, 1		0	0
		EQUIP MUSICA			01/01/2006			0	0
1.057 330104	13121		RC	INSPECCIÓ FÍSICA O INVENTARI	0	Centre cívic Creu de Barberà - pl Castelao, 1		0	0
		FRIGORIFIC			01/01/2006			0	0
1.058 330104	13122		RC	INSPECCIÓ FÍSICA O INVENTARI	0	Centre cívic Creu de Barberà - pl Castelao, 1		0	0
		FRIGORIFIC			01/01/2006			0	0
1.059 330401	13123		RC	INSPECCIÓ FÍSICA O INVENTARI	0	Centre cívic Creu de Barberà - pl Castelao, 1		0	0
		GUITARRA			01/01/2006			0	0
1.060 330101	13124	13	TE	INSPECCIÓ FÍSICA O INVENTARI	0	Can Marcet - c. de Pau Claris, 86-138	Planta baixa	0	0
		TAULA			01/01/2006	Edifici Can Marcet	Manteniments de via pública	0	0

AJUNTAMENT-AJUNTAMENT DE SABADELL

LLIBRE A LLIBRE A: BENS, DRETS I OBLIGACIONS DE L'ENT LOCAL

EPÍGRAF: I.2 SERVEI PÚBLIC

SUBEPÍGRAF: I.2.C MOBLES

CLASSIFICACIÓ	N. BÉ		QUANT. / DESCRIPCIÓ	C. GESTO / C. COST	T. ADQUISICIÓ	COST ADQUI. / D- ALTA	CENTRE / UBICACIÓ	PLANTA / ESPAI	V.B.C. / DOT. AMORT	F.A. / V.C.
1.061	330101	13125	3	TE	INSPECCIÓ FÍSICA O INVENTARI	0	Can Marcet - c. de Pau Claris, 86-138	Planta baixa	0	0
			TAULA			01/01/2006	Edifici Can Marcet	Manteniments de via pública	0	0
1.062	330101	13126	16	TE	INSPECCIÓ FÍSICA O INVENTARI	0	Can Marcet - c. de Pau Claris, 86-138	Planta baixa	0	0
			BUC			01/01/2006	Edifici Can Marcet	Manteniments de via pública	0	0
1.063	330101	13127	1	TE	INSPECCIÓ FÍSICA O INVENTARI	0	Can Marcet - c. de Pau Claris, 86-138	Planta baixa	0	0
			TAULA			01/01/2006	Edifici Can Marcet	Manteniments de via pública	0	0
1.064	330101	13128	16	TE	INSPECCIÓ FÍSICA O INVENTARI	0	Can Marcet - c. de Pau Claris, 86-138	Planta baixa	0	0
			CADIRA			01/01/2006	Edifici Can Marcet	Manteniments de via pública	0	0
1.065	330101	13129	5	TE	INSPECCIÓ FÍSICA O INVENTARI	0	Can Marcet - c. de Pau Claris, 86-138	Planta baixa	0	0
			CADIRA			01/01/2006	Edifici Can Marcet	Manteniments de via pública	0	0
1.066	330101	13130	24	TE	INSPECCIÓ FÍSICA O INVENTARI	0	Can Marcet - c. de Pau Claris, 86-138	Planta baixa	0	0
			ARMARI			01/01/2006	Edifici Can Marcet	Manteniments de via pública	0	0
1.067	330106	13131		TE	INSPECCIÓ FÍSICA O INVENTARI	0	Can Marcet - c. de Pau Claris, 86-138		0	0
			MAQUINA D'ESCRIURE			01/01/2006	Edifici Can Marcet		0	0
1.068	330101	13132	5	TE	INSPECCIÓ FÍSICA O INVENTARI	0	Can Marcet - c. de Pau Claris, 86-138	Planta primera	0	0

AJUNTAMENT-AJUNTAMENT DE SABADELL

LLIBRE A LLIBRE A: BENS, DRETS I OBLIGACIONS DE L'ENT LOCAL

EPÍGRAF: I.2 SERVEI PÚBLIC

SUBEPÍGRAF: I.2.C MOBLES

CLASSIFICACIÓ	N. BÉ		QUANT. / DESCRIPCIÓ	C. GESTO / C. COST	T. ADQUISICIÓ	COST ADQUI. / D- ALTA	CENTRE / UBICACIÓ	PLANTA / ESPAI	V.B.C. / DOT. AMORT	F.A. / V.C.
			TAULA			01/01/2006	Edifici Can Marcet	Infraestructura urbana	0	0
1.069	330201	13133		RC	INSPECCIÓ FÍSICA O INVENTARI	0	Centre cívic Creu de Barberà - pl Castelao, 1		0	0
			CAMERA FOTOGRAFICA			01/01/2006			0	0
1.070	330201	13134		RC	INSPECCIÓ FÍSICA O INVENTARI	0	Centre cívic Creu de Barberà - pl Castelao, 1		0	0
			CAMERA FOTORAFICA			01/01/2006			0	0
1.071	330101	13135	2	TE	INSPECCIÓ FÍSICA O INVENTARI	0	Can Marcet - c. de Pau Claris, 86-138	Planta primera	0	0
			TAULA			01/01/2006	Edifici Can Marcet	Infraestructura urbana	0	0
1.072	330101	13136	1	TE	INSPECCIÓ FÍSICA O INVENTARI	0	Can Marcet - c. de Pau Claris, 86-138	Planta primera	0	0
			TAULA			01/01/2006	Edifici Can Marcet	Infraestructura urbana	0	0
1.073	330101	13137	8	TE	INSPECCIÓ FÍSICA O INVENTARI	0	Can Marcet - c. de Pau Claris, 86-138	Planta primera	0	0
			BUC			01/01/2006	Edifici Can Marcet	Infraestructura urbana	0	0
1.074	330101	13138	8	TE	INSPECCIÓ FÍSICA O INVENTARI	0	Can Marcet - c. de Pau Claris, 86-138	Planta primera	0	0
			CADIRA			01/01/2006	Edifici Can Marcet	Infraestructura urbana	0	0
1.075	330101	13139	2	TE	INSPECCIÓ FÍSICA O INVENTARI	0	Can Marcet - c. de Pau Claris, 86-138	Planta primera	0	0
			CADIRA			01/01/2006	Edifici Can Marcet	Infraestructura urbana	0	0

AJUNTAMENT-AJUNTAMENT DE SABADELL

LLIBRE A LLIBRE A: BENS, DRETS I OBLIGACIONS DE L'ENT LOCAL

EPÍGRAF: I.2 SERVEI PÚBLIC

SUBEPÍGRAF: I.2.C MOBLES

CLASSIFICACIÓ	N. BÉ	QUANT. / DESCRIPCIÓ	C. GESTO / C. COST	T. ADQUISICIÓ	COST ADQUI. / D- ALTA	CENTRE / UBICACIÓ	PLANTA / ESPAI	V.B.C. / DOT. AMORT	F.A. / V.C.
1.076 330205	13140		RC	INSPECCIÓ FÍSICA O INVENTARI	0	Centre cívic Creu de Barberà - pl Castelao, 1		0	0
		MESCLADOR			01/01/2006			0	0
1.077 330205	13141		RC	INSPECCIÓ FÍSICA O INVENTARI	0	Centre cívic Creu de Barberà - pl Castelao, 1		0	0
		MESURADOR ACUSTIC			01/01/2006			0	0
1.078 330101	13142	1	TE	INSPECCIÓ FÍSICA O INVENTARI	0	Can Marcet - c. de Pau Claris, 86-138	Planta baixa	0	0
		TAULA			01/01/2006	Edifici Can Marcet	Parcs i jardins	0	0
1.079 330206	13143	2	RC	INSPECCIÓ FÍSICA O INVENTARI	0	Centre cívic Creu de Barberà - pl Castelao, 1		0	0
		MICROFON			01/01/2006			0	0
1.080 330206	13144	1	RC	INSPECCIÓ FÍSICA O INVENTARI	0	Centre cívic Creu de Barberà - pl Castelao, 1		0	0
		MICROFON			01/01/2006			0	0
1.081 330101	13145	6	TE	INSPECCIÓ FÍSICA O INVENTARI	0	Can Marcet - c. de Pau Claris, 86-138	Planta baixa	0	0
		TAULA			01/01/2006	Edifici Can Marcet	Parcs i jardins	0	0
1.082 330101	13146	4	TE	INSPECCIÓ FÍSICA O INVENTARI	0	Can Marcet - c. de Pau Claris, 86-138	Planta baixa	0	0
		TAULA			01/01/2006	Edifici Can Marcet	Parcs i jardins	0	0
1.083 330101	13147	3	TE	INSPECCIÓ FÍSICA O INVENTARI	0	Can Marcet - c. de Pau Claris, 86-138	Planta baixa	0	0
		BUC			01/01/2006	Edifici Can Marcet	Parcs i jardins	0	0
1.084 330101	13148	10	TE	INSPECCIÓ FÍSICA O INVENTARI	0	Can Marcet - c. de Pau Claris, 86-138	Planta baixa	0	0
		ARMARI			01/01/2006	Edifici Can Marcet	Parcs i jardins	0	0

AJUNTAMENT-AJUNTAMENT DE SABADELL

LLIBRE A LLIBRE A: BENS, DRETS I OBLIGACIONS DE L'ENT LOCAL

EPÍGRAF: I.2 SERVEI PÚBLIC

SUBEPÍGRAF: I.2.C MOBLES

CLASSIFICACIÓ	N. BÉ	QUANT. / DESCRIPCIÓ	C. GESTO / C. COST	T. ADQUISICIÓ	COST ADQUI. / D- ALTA	CENTRE / UBICACIÓ	PLANTA / ESPAI	V.B.C. / DOT. AMORT	F.A. / V.C.
1.085 330206	13149	1	RC	INSPECCIÓ FÍSICA O INVENTARI	0	Centre cívic Creu de Barberà - pl Castelao, 1		0	0
		MICROFON			01/01/2006			0	0
1.086 330206	13150	1	RC	INSPECCIÓ FÍSICA O INVENTARI	0	Centre cívic Creu de Barberà - pl Castelao, 1		0	0
		MICROFON			01/01/2006			0	0
1.087 330104	13151		RC	INSPECCIÓ FÍSICA O INVENTARI	0	Centre cívic Creu de Barberà - pl Castelao, 1		0	0
		MICROONES			01/01/2006			0	0
1.088 330104	13152		RC	INSPECCIÓ FÍSICA O INVENTARI	0	Centre cívic Creu de Barberà - pl Castelao, 1		0	0
		MINICADENA			01/01/2006			0	0
1.089 330106	13153		RC	INSPECCIÓ FÍSICA O INVENTARI	0	Centre cívic Creu de Barberà - pl Castelao, 1		0	0
		PROJECTOR DIAPOSITIVES			01/01/2006			0	0
1.090 330106	13154		RC	INSPECCIÓ FÍSICA O INVENTARI	0	Centre cívic Creu de Barberà - pl Castelao, 1		0	0
		RETROPROJECTOR TRANSPARENCIES			01/01/2006			0	0
1.091 300105	13155		RC	INSPECCIÓ FÍSICA O INVENTARI	0	Centre cívic Creu de Barberà - pl Castelao, 1		0	0
		SCANNER			01/01/2006			0	0
1.092 330101	13156	13	RC	INSPECCIÓ FÍSICA O INVENTARI	0	Centre cívic Creu de Barberà - pl Castelao, 1		0	0
		CADIRA			01/01/2006			0	0

AJUNTAMENT-AJUNTAMENT DE SABADELL

LLIBRE A LLIBRE A: BENS, DRETS I OBLIGACIONS DE L'ENT LOCAL

EPÍGRAF: I.2 SERVEI PÚBLIC

SUBEPÍGRAF: I.2.C MOBLES

CLASSIFICACIÓ	N. BÉ		QUANT. / DESCRIPCIÓ	C. GESTO / C. COST	T. ADQUISICIÓ	COST ADQUI. / D- ALTA	CENTRE / UBICACIÓ	PLANTA / ESPAI	V.B.C. / DOT. AMORT	F.A. / V.C.
1.093	330101	13157	2	RC	INSPECCIÓ FÍSICA O INVENTARI	0	Centre cívic Creu de Barberà - pl Castelao, 1		0	0
			ARMARI			01/01/2006			0	0
1.094	330101	13158	53	RC	COMPRA	20.492,45	Centre cívic Creu de Barberà - pl Castelao, 1		20.492,45	20.492,45
			TAULA			01/01/1999			0	0
1.095	330104	13159		RC	INSPECCIÓ FÍSICA O INVENTARI	0	Centre cívic Creu de Barberà - pl Castelao, 1		0	0
			TELEVISOR			01/01/2006			0	0
1.096	330104	13160		RC	INSPECCIÓ FÍSICA O INVENTARI	0	Centre cívic Creu de Barberà - pl Castelao, 1		0	0
			TELEVISOR			01/01/2006			0	0
1.097	330101	13161	18	TE	INSPECCIÓ FÍSICA O INVENTARI	0	Can Marcet - c. de Pau Claris, 86-138	Planta primera	0	0
			ARMARI			01/01/2006	Edifici Can Marcet	Infraestructura urbana	0	0
1.098	330106	13162		RC	INSPECCIÓ FÍSICA O INVENTARI	0	Centre cívic Creu de Barberà - pl Castelao, 1		0	0
			DESTRUCTORA PAPER			01/01/2006			0	0
1.099	330104	13163		RC	INSPECCIÓ FÍSICA O INVENTARI	0	Centre cívic Creu de Barberà - pl Castelao, 1		0	0
			VIDEO			01/01/2006			0	0
1.100	330104	13164		RC	INSPECCIÓ FÍSICA O INVENTARI	0	Centre cívic Creu de Barberà - pl Castelao, 1		0	0
			VIDEO			01/01/2006			0	0
1.101	330101	13165	2	TE	INSPECCIÓ FÍSICA O INVENTARI	0	Can Marcet - c. de Pau Claris, 86-138	Planta primera	0	0

AJUNTAMENT-AJUNTAMENT DE SABADELL

LLIBRE A LLIBRE A: BENS, DRETS I OBLIGACIONS DE L'ENT LOCAL

EPÍGRAF: I.2 SERVEI PÚBLIC

SUBEPÍGRAF: I.2.C MOBLES

CLASSIFICACIÓ	N. BÉ	QUANT. / DESCRIPCIÓ	C. GESTO / C. COST	T. ADQUISICIÓ	COST ADQUI. / D- ALTA	CENTRE / UBICACIÓ	PLANTA / ESPAI	V.B.C. / DOT. AMORT	F.A. / V.C.
		TAULA			01/01/2006	Edifici Can Marcet	Infraestructura urbana	0	0
1.102 330201	13166		RC	INSPECCIÓ FÍSICA O INVENTARI	0	Centre cívic Creu de Barberà - pl Castelao, 1		0	0
		VISOR NEGATIUS			01/01/2006			0	0
1.103 330101	13167	2	TE	INSPECCIÓ FÍSICA O INVENTARI	0	Can Marcet - c. de Pau Claris, 86-138	Planta primera	0	0
		BUC			01/01/2006	Edifici Can Marcet	Infraestructura urbana	0	0
1.104 330101	13168	1	TE	INSPECCIÓ FÍSICA O INVENTARI	0	Can Marcet - c. de Pau Claris, 86-138	Planta primera	0	0
		ARMARI			01/01/2006	Edifici Can Marcet	Infraestructura urbana	0	0
1.105 330101	13169	1	TE	INSPECCIÓ FÍSICA O INVENTARI	0	Can Marcet - c. de Pau Claris, 86-138	Planta baixa	0	0
		ARXIVADOR			01/01/2006	Edifici Can Marcet	Parcs i jardins	0	0
1.106 330101	13170	16	TE	INSPECCIÓ FÍSICA O INVENTARI	0	Can Marcet - c. de Pau Claris, 86-138	Planta baixa	0	0
		CADIRA			01/01/2006	Edifici Can Marcet	Parcs i jardins	0	0
1.107 330106	13171		TE	INSPECCIÓ FÍSICA O INVENTARI	0	Can Marcet - c. de Pau Claris, 86-138		0	0
		MAQUINA D'ESCRIURE			01/01/2006	Edifici Can Marcet		0	0
1.108 320105	13172		TE	INSPECCIÓ FÍSICA O INVENTARI	0	Can Marcet - c. de Pau Claris, 86-138	Planta baixa	0	0
		TRANSMISSOR			01/01/2006	Edifici Can Marcet	Parcs i jardins	0	0
1.109 330101	13173	4	TE	INSPECCIÓ FÍSICA O INVENTARI	0	Can Marcet - c. de Pau Claris, 86-138	Planta baixa	0	0
		TAULA			01/01/2006	Edifici Can Marcet	Logística	0	0

AJUNTAMENT-AJUNTAMENT DE SABADELL

LLIBRE A LLIBRE A: BENS, DRETS I OBLIGACIONS DE L'ENT LOCAL

EPÍGRAF: I.2 SERVEI PÚBLIC

SUBEPÍGRAF: I.2.C MOBLES

CLASSIFICACIÓ	N. BÉ	QUANT. / DESCRIPCIÓ	C. GESTO / C. COST	T. ADQUISICIÓ	COST ADQUI. / D- ALTA	CENTRE / UBICACIÓ	PLANTA / ESPAI	V.B.C. / DOT. AMORT	F.A. / V.C.
1.110 320105	13174		TE	INSPECCIÓ FÍSICA O INVENTARI	0	Can Marcet - c. de Pau Claris, 86-138	Planta baixa	0	0
		TRANSMISSOR			01/01/2006	Edifici Can Marcet	Parcs i jardins	0	0
1.111 330101	13175	5	TE	INSPECCIÓ FÍSICA O INVENTARI	0	Can Marcet - c. de Pau Claris, 86-138	Planta baixa	0	0
		CADIRA			01/01/2006	Edifici Can Marcet	Logística	0	0
1.112 320105	13176		TE	INSPECCIÓ FÍSICA O INVENTARI	0	Can Marcet - c. de Pau Claris, 86-138	Planta baixa	0	0
		TRANSMISSOR			01/01/2006	Edifici Can Marcet	Parcs i jardins	0	0
1.113 330101	13177	5	TE	INSPECCIÓ FÍSICA O INVENTARI	0	Can Marcet - c. de Pau Claris, 86-138	Planta baixa	0	0
		CADIRA			01/01/2006	Edifici Can Marcet	Logística	0	0
1.114 320105	13178		TE	INSPECCIÓ FÍSICA O INVENTARI	0	Can Marcet - c. de Pau Claris, 86-138	Planta baixa	0	0
		TRANSMISSOR			01/01/2006	Edifici Can Marcet	Parcs i jardins	0	0
1.115 320105	13179		TE	INSPECCIÓ FÍSICA O INVENTARI	0	Can Marcet - c. de Pau Claris, 86-138	Planta baixa	0	0
		TRANSMISSOR			01/01/2006	Edifici Can Marcet	Parcs i jardins	0	0
1.116 320105	13180		TE	INSPECCIÓ FÍSICA O INVENTARI	0	Can Marcet - c. de Pau Claris, 86-138	Planta baixa	0	0
		TRANSMISSOR			01/01/2006	Edifici Can Marcet	Parcs i jardins	0	0
1.117 330101	13181	14	TE	INSPECCIÓ FÍSICA O INVENTARI	0	Can Marcet - c. de Pau Claris, 86-138	Planta baixa	0	0
		ARMARI			01/01/2006	Edifici Can Marcet	Logística	0	0
1.118 320105	13182		TE	INSPECCIÓ FÍSICA O INVENTARI	0	Can Marcet - c. de Pau Claris, 86-138	Planta baixa	0	0

AJUNTAMENT-AJUNTAMENT DE SABADELL

LLIBRE A LLIBRE A: BENS, DRETS I OBLIGACIONS DE L'ENT LOCAL

EPÍGRAF: I.2 SERVEI PÚBLIC

SUBEPÍGRAF: I.2.C MOBLES

CLASSIFICACIÓ	N. BÉ	QUANT. / DESCRIPCIÓ	C. GESTO / C. COST	T. ADQUISICIÓ	COST ADQUI. / D- ALTA	CENTRE / UBICACIÓ	PLANTA / ESPAI	V.B.C. / DOT. AMORT	F.A. / V.C.
		TRANSMISSOR			01/01/2006	Edifici Can Marcet	Parcs i jardins	0	0
1.119 330201	13183		TE	INSPECCIÓ FÍSICA O INVENTARI	0	Can Marcet - c. de Pau Claris, 86-138	Planta baixa	0	0
		CAMARA DE FOTOS DIGITAL			01/01/2006	Edifici Can Marcet	Parcs i jardins	0	0
1.120 330101	13184	3	TE	INSPECCIÓ FÍSICA O INVENTARI	0	Can Marcet - c. de Pau Claris, 86-138	Planta baixa	0	0
		BUC			01/01/2006	Edifici Can Marcet	Logística	0	0
1.121 330201	13185		TE	INSPECCIÓ FÍSICA O INVENTARI	0	Can Marcet - c. de Pau Claris, 86-138	Planta baixa	0	0
		CAMARA DE FOTOS DIGITAL			01/01/2006	Edifici Can Marcet	Parcs i jardins	0	0
1.122 330101	13186	1	TE	INSPECCIÓ FÍSICA O INVENTARI	0	Can Marcet - c. de Pau Claris, 86-138	Planta baixa	0	0
		TAULA			01/01/2006	Edifici Can Marcet	Logística	0	0
1.123 330101	13187	2	TE	INSPECCIÓ FÍSICA O INVENTARI	0	Can Marcet - c. de Pau Claris, 86-138	Planta baixa	0	0
		TAULA			01/01/2006	Edifici Can Marcet	Logística	0	0
1.124 330101	13188	10	TE	INSPECCIÓ FÍSICA O INVENTARI	0	Can Marcet - c. de Pau Claris, 86-138	Planta baixa	0	0
		TAQUILLES			01/01/2006	Edifici Can Marcet	Logística	0	0
1.125 320103	13189		TE	INSPECCIÓ FÍSICA O INVENTARI	0	Parc Catalunya - zona llac		0	0
		FOTOMETRE			01/01/2006	Parc Catalunya - Edifici Prat de la Riba		0	0
1.126 330101	13190	5	TE	INSPECCIÓ FÍSICA O INVENTARI	0	Can Marcet - c. de Pau Claris, 86-138	Planta baixa	0	0
		TAULA			01/01/2006	Edifici Can Marcet	Vialitat	0	0

AJUNTAMENT-AJUNTAMENT DE SABADELL

LLIBRE A LLIBRE A: BENS, DRETS I OBLIGACIONS DE L'ENT LOCAL

EPÍGRAF: I.2 SERVEI PÚBLIC

SUBEPÍGRAF: I.2.C MOBLES

CLASSIFICACIÓ	N. BÉ		QUANT. / DESCRIPCIÓ	C. GESTO / C. COST	T. ADQUISICIÓ	COST ADQUI. / D- ALTA	CENTRE / UBICACIÓ	PLANTA / ESPAI	V.B.C. / DOT. AMORT	F.A. / V.C.
1.127	330101	13191	1	TE	INSPECCIÓ FÍSICA O INVENTARI	0	Can Marcet - c. de Pau Claris, 86-138	Planta baixa	0	0
			TAULA			01/01/2006	Edifici Can Marcet	Vialitat	0	0
1.128	330101	13192	1	TE	INSPECCIÓ FÍSICA O INVENTARI	0	Can Marcet - c. de Pau Claris, 86-138	Planta baixa	0	0
			TAULA			01/01/2006	Edifici Can Marcet	Vialitat	0	0
1.129	330101	13193	1	TE	INSPECCIÓ FÍSICA O INVENTARI	0	Can Marcet - c. de Pau Claris, 86-138	Planta baixa	0	0
			TAULA			01/01/2006	Edifici Can Marcet	Vialitat	0	0
1.130	330101	13194	5	TE	INSPECCIÓ FÍSICA O INVENTARI	0	Can Marcet - c. de Pau Claris, 86-138	Planta baixa	0	0
			CADIRA			01/01/2006	Edifici Can Marcet	Vialitat	0	0
1.131	330101	13195	7	TE	INSPECCIÓ FÍSICA O INVENTARI	0	Can Marcet - c. de Pau Claris, 86-138	Planta baixa	0	0
			CADIRA			01/01/2006	Edifici Can Marcet	Vialitat	0	0
1.132	330101	13196	1	TE	INSPECCIÓ FÍSICA O INVENTARI	0	Can Marcet - c. de Pau Claris, 86-138	Planta baixa	0	0
			TAMBURET			01/01/2006	Edifici Can Marcet	Vialitat	0	0
1.133	330101	13197	6	TE	INSPECCIÓ FÍSICA O INVENTARI	0	Can Marcet - c. de Pau Claris, 86-138	Planta baixa	0	0
			BUC			01/01/2006	Edifici Can Marcet	Vialitat	0	0
1.134	330101	13198	1	TE	INSPECCIÓ FÍSICA O INVENTARI	0	Can Marcet - c. de Pau Claris, 86-138	Planta baixa	0	0
			ARXIVADOR			01/01/2006	Edifici Can Marcet	Vialitat	0	0
1.135	330101	13199	19	TE	INSPECCIÓ FÍSICA O INVENTARI	0	Can Marcet - c. de Pau Claris, 86-138	Planta baixa	0	0

AJUNTAMENT-AJUNTAMENT DE SABADELL

LLIBRE A LLIBRE A: BENS, DRETS I OBLIGACIONS DE L'ENT LOCAL

EPÍGRAF: I.2 SERVEI PÚBLIC

SUBEPÍGRAF: I.2.C MOBLES

CLASSIFICACIÓ	N. BÉ	QUANT. / DESCRIPCIÓ	C. GESTO / C. COST	T. ADQUISICIÓ	COST ADQUI. / D- ALTA	CENTRE / UBICACIÓ	PLANTA / ESPAI	V.B.C. / DOT. AMORT	F.A. / V.C.
		ARMARI			01/01/2006	Edifici Can Marcet	Vialitat	0	0
1.136 330101 13200		1	TE	INSPECCIÓ FÍSICA O INVENTARI	0	Can Marcet - c. de Pau Claris, 86-138	Planta baixa	0	0
		BUC			01/01/2006	Edifici Can Marcet	Vialitat	0	0
1.137 330101 13201		4	TE	INSPECCIÓ FÍSICA O INVENTARI	0	Parc Catalunya - zona llac		0	0
		TAULA			01/01/2006	Parc Catalunya - Edifici Prat de la Riba		0	0
1.138 330101 13202		2	TE	INSPECCIÓ FÍSICA O INVENTARI	0	Parc Catalunya - zona llac		0	0
		ARMARI			01/01/2006	Parc Catalunya - Edifici Prat de la Riba		0	0
1.139 330101 13203		46	TE	INSPECCIÓ FÍSICA O INVENTARI	0	Parc Catalunya - zona llac		0	0
		CADIRA			01/01/2006	Parc Catalunya - Edifici Prat de la Riba		0	0
1.140 330201 13204			TE	INSPECCIÓ FÍSICA O INVENTARI	0	Parc Catalunya - zona llac		0	0
		DVD			01/01/2006	Parc Catalunya - Edifici Prat de la Riba		0	0
1.141 330205 13205			TE	INSPECCIÓ FÍSICA O INVENTARI	0	Parc Catalunya - zona llac		0	0
		EQUIP CONTROL DE SO			01/01/2006	Parc Catalunya - Edifici Prat de la Riba		0	0
1.142 330203 13206			TE	INSPECCIÓ FÍSICA O INVENTARI	0	Parc Catalunya - zona llac		0	0
		PROJECTOR DE CINE			01/01/2006	Parc Catalunya - Edifici Prat de la Riba		0	0

AJUNTAMENT-AJUNTAMENT DE SABADELL

LLIBRE A LLIBRE A: BENS, DRETS I OBLIGACIONS DE L'ENT LOCAL

EPÍGRAF: I.2 SERVEI PÚBLIC

SUBEPÍGRAF: I.2.C MOBLES

CLASSIFICACIÓ	N. BÉ	QUANT. / DESCRIPCIÓ	C. GESTO / C. COST	T. ADQUISICIÓ	COST ADQUI. / D- ALTA	CENTRE / UBICACIÓ	PLANTA / ESPAI	V.B.C. / DOT. AMORT	F.A. / V.C.
1.143 320101	13207		TE	INSPECCIÓ FÍSICA O INVENTARI	0	Parc Catalunya - zona llac		0	0
		HIDRONETEJADORA			01/01/2006	Parc Catalunya - Edifici Prat de la Riba		0	0
1.144 330104	13209		GB	INSPECCIÓ FÍSICA O INVENTARI	0	Casa Consistorial - pl. Sant Roc, 1		0	0
		NEVERA			01/01/2006	Edifici Casa Consistorial		0	0
1.145 330104	13210		GB	INSPECCIÓ FÍSICA O INVENTARI	0	Casa Consistorial - pl. Sant Roc, 1		0	0
		MICROONES			01/01/2006	Edifici Casa Consistorial		0	0
1.146 320101	13211		TE	INSPECCIÓ FÍSICA O INVENTARI	0	Viver municipal - c. Prat de la Riba, 115		0	0
		MOTOSEGADORA			01/01/2006			0	0
1.147 320101	13212		TE	INSPECCIÓ FÍSICA O INVENTARI	0	Viver municipal - c. Prat de la Riba, 115		0	0
		DESBROSSADORA			01/01/2006			0	0
1.148 320101	13213		TE	INSPECCIÓ FÍSICA O INVENTARI	0	Viver municipal - c. Prat de la Riba, 115		0	0
		DESBROSSADORA			01/01/2006			0	0
1.149 320101	13214		TE	INSPECCIÓ FÍSICA O INVENTARI	0	Viver municipal - c. Prat de la Riba, 115		0	0
		DESBROSSADORA			01/01/2006			0	0
1.150 320101	13215		TE	INSPECCIÓ FÍSICA O INVENTARI	0	Viver municipal - c. Prat de la Riba, 115		0	0
		DESBROSSADORA			01/01/2006			0	0
1.151 320101	13216		TE	INSPECCIÓ FÍSICA O INVENTARI	0	Viver municipal - c. Prat de la Riba, 115		0	0

AJUNTAMENT-AJUNTAMENT DE SABADELL

LLIBRE A LLIBRE A: BENS, DRETS I OBLIGACIONS DE L'ENT LOCAL

EPÍGRAF: I.2 SERVEI PÚBLIC

SUBEPÍGRAF: I.2.C MOBLES

CLASSIFICACIÓ	N. BÉ		QUANT. / DESCRIPCIÓ	C. GESTO / C. COST	T. ADQUISICIÓ	COST ADQUI. / D- ALTA	CENTRE / UBICACIÓ	PLANTA / ESPAI	V.B.C. / DOT. AMORT	F.A. / V.C.
			DESBROSSADORA			01/01/2006			0	0
1.152	320101	13217		TE	INSPECCIÓ FÍSICA O INVENTARI	0	Viver municipal - c. Prat de la Riba, 115		0	0
			MOTOCOMPRESSOR			01/01/2006			0	0
1.153	330206	13218	2	RC	INSPECCIÓ FÍSICA O INVENTARI	0	Centre Cívic del Poblenou - c. del Remei, 1-9		0	0
			ALTAVEUS			01/01/2006			0	0
1.154	320101	13219		TE	INSPECCIÓ FÍSICA O INVENTARI	0	Viver municipal - c. Prat de la Riba, 115		0	0
			TALLAGESPES			01/01/2006			0	0
1.155	330206	13220	1	RC	INSPECCIÓ FÍSICA O INVENTARI	0	Centre Cívic del Poblenou - c. del Remei, 1-9		0	0
			AMPLIFICADOR			01/01/2006			0	0
1.156	320101	13221		TE	INSPECCIÓ FÍSICA O INVENTARI	0	Viver municipal - c. Prat de la Riba, 115		0	0
			TALLAGESPES			01/01/2006			0	0
1.157	320101	13222		TE	INSPECCIÓ FÍSICA O INVENTARI	0	Viver municipal - c. Prat de la Riba, 115		0	0
			TALLAGESPES			01/01/2006			0	0
1.158	330106	13223		RC	INSPECCIÓ FÍSICA O INVENTARI	0	Centre Cívic del Poblenou - c. del Remei, 1-9		0	0
			VISUALITZADOR DIAPOSITIVES			01/01/2006			0	0
1.159	330101	13224	10	RC	INSPECCIÓ FÍSICA O INVENTARI	0	Centre Cívic del Poblenou - c. del Remei, 1-9		0	0
			ARMARI			01/01/2006			0	0

AJUNTAMENT-AJUNTAMENT DE SABADELL

LLIBRE A LLIBRE A: BENS, DRETS I OBLIGACIONS DE L'ENT LOCAL

EPÍGRAF: I.2 SERVEI PÚBLIC

SUBEPÍGRAF: I.2.C MOBLES

CLASSIFICACIÓ	N. BÉ	QUANT. / DESCRIPCIÓ	C. GESTO / C. COST	T. ADQUISICIÓ	COST ADQUI. / D- ALTA	CENTRE / UBICACIÓ	PLANTA / ESPAI	V.B.C. / DOT. AMORT	F.A. / V.C.
1.160 320101	13225		TE	INSPECCIÓ FÍSICA O INVENTARI	0	Viver municipal - c. Prat de la Riba, 115		0	0
		HIDROASPIRADORA			01/01/2006			0	0
1.161 330103	13226	1	RC	INSPECCIÓ FÍSICA O INVENTARI	0	Centre Cívic del Poblenou - c. del Remei, 1-9		0	0
		BANC ABDOMINALS			01/01/2006			0	0
1.162 320101	13227		TE	INSPECCIÓ FÍSICA O INVENTARI	0	Viver municipal - c. Prat de la Riba, 115		0	0
		MOTOSERRA			01/01/2006			0	0
1.163 320101	13228		TE	INSPECCIÓ FÍSICA O INVENTARI	0	Viver municipal - c. Prat de la Riba, 115		0	0
		TALLABARDER			01/01/2006			0	0
1.164 320101	13229		TE	INSPECCIÓ FÍSICA O INVENTARI	0	Viver municipal - c. Prat de la Riba, 115		0	0
		TALLABARDER			01/01/2006			0	0
1.165 320101	13230		TE	INSPECCIÓ FÍSICA O INVENTARI	0	Viver municipal - c. Prat de la Riba, 115		0	0
		TALLAGESPES			01/01/2006			0	0
1.166 320101	13231		TE	INSPECCIÓ FÍSICA O INVENTARI	0	Viver municipal - c. Prat de la Riba, 115		0	0
		TALLAGESPES			01/01/2006			0	0
1.167 320101	13232		TE	INSPECCIÓ FÍSICA O INVENTARI	0	Viver municipal - c. Prat de la Riba, 115		0	0
		ESCARIFICADORA			01/01/2006			0	0
1.168 330103	13233	1	RC	INSPECCIÓ FÍSICA O INVENTARI	0	Centre Cívic del Poblenou - c. del Remei, 1-9		0	0

AJUNTAMENT-AJUNTAMENT DE SABADELL

LLIBRE A LLIBRE A: BENS, DRETS I OBLIGACIONS DE L'ENT LOCAL

EPÍGRAF: I.2 SERVEI PÚBLIC

SUBEPÍGRAF: I.2.C MOBLES

CLASSIFICACIÓ	N. BÉ	QUANT. / DESCRIPCIÓ	C. GESTO / C. COST	T. ADQUISICIÓ	COST ADQUI. / D- ALTA	CENTRE / UBICACIÓ	PLANTA / ESPAI	V.B.C. / DOT. AMORT	F.A. / V.C.
		BANC ESPATLLER			01/01/2006			0	0
1.169 330101	13234	5	RC	INSPECCIÓ FÍSICA O INVENTARI	0	Centre Cívic del Poblenou - c. del Remei, 1-9		0	0
		BANC			01/01/2006			0	0
1.170 330103	13235	2	RC	INSPECCIÓ FÍSICA O INVENTARI	0	Centre Cívic del Poblenou - c. del Remei, 1-9		0	0
		BARRA BALLET			01/01/2006			0	0
1.171 330101	13236	1	RC	INSPECCIÓ FÍSICA O INVENTARI	0	Centre Cívic del Poblenou - c. del Remei, 1-9		0	0
		BUC			01/01/2006			0	0
1.172 330101	13237	285	RC	COMPRA	34.428,00	Centre Cívic del Poblenou - c. del Remei, 1-9		34.428,00	34.428,00
		CADIRA			01/10/2006			0	0
1.173 320101	13238		TE	INSPECCIÓ FÍSICA O INVENTARI	0	Viver municipal - c. Prat de la Riba, 115		0	0
		TRACTOR TALLAGESPES			01/01/2006			0	0
1.174 330202	13239		RC	INSPECCIÓ FÍSICA O INVENTARI	0	Centre Cívic del Poblenou - c. del Remei, 1-9		0	0
		CARRIL ELECTRIFICAT			01/01/2006			0	0
1.175 330103	13240	1	RC	INSPECCIÓ FÍSICA O INVENTARI	0	Centre Cívic del Poblenou - c. del Remei, 1-9		0	0
		ESPATLLERA			01/01/2006			0	0
1.176 320101	13241		TE	INSPECCIÓ FÍSICA O INVENTARI	0	Viver municipal - c. Prat de la Riba, 115		0	0
		MOTOSERRA			01/01/2006			0	0

AJUNTAMENT-AJUNTAMENT DE SABADELL

LLIBRE A LLIBRE A: BENS, DRETS I OBLIGACIONS DE L'ENT LOCAL

EPÍGRAF: I.2 SERVEI PÚBLIC

SUBEPÍGRAF: I.2.C MOBLES

CLASSIFICACIÓ	N. BÉ	QUANT. / DESCRIPCIÓ	C. GESTO / C. COST	T. ADQUISICIÓ	COST ADQUI. / D- ALTA	CENTRE / UBICACIÓ	PLANTA / ESPAI	V.B.C. / DOT. AMORT	F.A. / V.C.
1.177 330104	13242		RC	INSPECCIÓ FÍSICA O INVENTARI	0	Centre Cívic del Poblenou - c. del Remei, 1-9		0	0
		LECTOR CD			01/01/2006			0	0
1.178 320101	13243		TE	INSPECCIÓ FÍSICA O INVENTARI	0	Viver municipal - c. Prat de la Riba, 115		0	0
		DESBROSSADORA FIL			01/01/2006			0	0
1.179 330101	13244	4	TE	INSPECCIÓ FÍSICA O INVENTARI	0	Viver municipal - c. Prat de la Riba, 115		0	0
		TAULA			01/01/2006			0	0
1.180 330206	13245	3	RC	INSPECCIÓ FÍSICA O INVENTARI	0	Centre Cívic del Poblenou - c. del Remei, 1-9		0	0
		MICROFON			01/01/2006			0	0
1.181 330205	13246		RC	INSPECCIÓ FÍSICA O INVENTARI	0	Centre Cívic del Poblenou - c. del Remei, 1-9		0	0
		PLATINA			01/01/2006			0	0
1.182 330101	13247	2	RC	INSPECCIÓ FÍSICA O INVENTARI	0	Centre Cívic del Poblenou - c. del Remei, 1-9		0	0
		ARMARI			01/01/2006			0	0
1.183 330103	13248	1	RC	INSPECCIÓ FÍSICA O INVENTARI	0	Centre Cívic del Poblenou - c. del Remei, 1-9		0	0
		TAULA PING-PONG			01/01/2006			0	0
1.184 330101	13249	12	TE	INSPECCIÓ FÍSICA O INVENTARI	0	Viver municipal - c. Prat de la Riba, 115		0	0
		CADIRA			01/01/2006			0	0
1.185 330101	13250	35	RC	INSPECCIÓ FÍSICA O INVENTARI	0	Centre Cívic del Poblenou - c. del Remei, 1-9		0	0

AJUNTAMENT-AJUNTAMENT DE SABADELL

LLIBRE A LLIBRE A: BENS, DRETS I OBLIGACIONS DE L'ENT LOCAL

EPÍGRAF: I.2 SERVEI PÚBLIC

SUBEPÍGRAF: I.2.C MOBLES

CLASSIFICACIÓ	N. BÉ		QUANT. / DESCRIPCIÓ	C. GESTO / C. COST	T. ADQUISICIÓ	COST ADQUI. / D- ALTA	CENTRE / UBICACIÓ	PLANTA / ESPAI	V.B.C. / DOT. AMORT	F.A. / V.C.
			TAULA			01/01/2006			0	0
1.186	330104	13251		RC	INSPECCIÓ FÍSICA O INVENTARI	0	Centre Cívic del Poblenou - c. del Remei, 1-9		0	0
			TELEVISOR			01/02/2006			0	0
1.187	330104	13252		RC	INSPECCIÓ FÍSICA O INVENTARI	0	Centre Cívic del Poblenou - c. del Remei, 1-9		0	0
			VIDEO			01/01/2006			0	0
1.188	330101	13253	1	RC	INSPECCIÓ FÍSICA O INVENTARI	0	Centre Cívic de Gràcia - pl. del Treball, 1		0	0
			BANC			01/01/2006			0	0
1.189	330101	13254	8	RC	INSPECCIÓ FÍSICA O INVENTARI	0	Centre Cívic de Gràcia - pl. del Treball, 1		0	0
			SILLO			01/01/2006			0	0
1.190	330206	13255	2	RC	INSPECCIÓ FÍSICA O INVENTARI	0	Centre Cívic de Gràcia - pl. del Treball, 1		0	0
			ALTAVEU			01/01/2006			0	0
1.191	330104	13256		RC	INSPECCIÓ FÍSICA O INVENTARI	0	Centre Cívic de Gràcia - pl. del Treball, 1		0	0
			VIDEO			01/01/2006			0	0
1.192	330101	13257	6	RC	INSPECCIÓ FÍSICA O INVENTARI	0	Centre Cívic de Gràcia - pl. del Treball, 1		0	0
			ARMARI			01/01/2006			0	0
1.193	330101	13258	5	RC	INSPECCIÓ FÍSICA O INVENTARI	0	Centre Cívic de Gràcia - pl. del Treball, 1		0	0
			BUC			01/01/2006			0	0

AJUNTAMENT-AJUNTAMENT DE SABADELL

LLIBRE A LLIBRE A: BENS, DRETS I OBLIGACIONS DE L'ENT LOCAL

EPÍGRAF: I.2 SERVEI PÚBLIC

SUBEPÍGRAF: I.2.C MOBLES

CLASSIFICACIÓ	N. BÉ		QUANT. / DESCRIPCIÓ	C. GESTO / C. COST	T. ADQUISICIÓ	COST ADQUI. / D- ALTA	CENTRE / UBICACIÓ	PLANTA / ESPAI	V.B.C. / DOT. AMORT	F.A. / V.C.
1.194	330101	13259	222	RC	COMPRA	26.851,61	Centre Cívic de Gràcia - pl. del Treball, 1		26.851,61	26.851,61
			CADIRA			01/01/2000			0	0
1.195	330101	13260	4	RC	INSPECCIÓ FÍSICA O INVENTARI	0	Centre Cívic de Gràcia - pl. del Treball, 1		0	0
			CADIRA RODES			01/01/2006			0	0
1.196	330206	13261	3	RC	INSPECCIÓ FÍSICA O INVENTARI	0	Centre Cívic de Gràcia - pl. del Treball, 1		0	0
			MICROFON			01/01/2006			0	0
1.197	330104	13262		RC	INSPECCIÓ FÍSICA O INVENTARI	0	Centre Cívic de Gràcia - pl. del Treball, 1		0	0
			MINICADENA			01/01/2006			0	0
1.198	330401	13263		RC	INSPECCIÓ FÍSICA O INVENTARI	0	Centre Cívic de Gràcia - pl. del Treball, 1		0	0
			PIANO			01/01/2006			0	0
1.199	330106	13264		RC	INSPECCIÓ FÍSICA O INVENTARI	0	Centre Cívic de Gràcia - pl. del Treball, 1		0	0
			RETROPROJECTOR			01/01/2006			0	0
1.200	330106	13265		RC	INSPECCIÓ FÍSICA O INVENTARI	0	Centre Cívic de Gràcia - pl. del Treball, 1		0	0
			PROJECTOR DIAPOSITIVES			01/01/2006			0	0
1.201	330101	13266	11	CT	INSPECCIÓ FÍSICA O INVENTARI	0	Mercat de Campoamor - c. dels Reis Catòlics, 4-6		0	0
			CADIRA			01/01/2006			0	0
1.202	330101	13267	1	CT	INSPECCIÓ FÍSICA O INVENTARI	0	Mercat de Campoamor - c. dels Reis Catòlics, 4-6		0	0

AJUNTAMENT-AJUNTAMENT DE SABADELL

LLIBRE A LLIBRE A: BENS, DRETS I OBLIGACIONS DE L'ENT LOCAL

EPÍGRAF: I.2 SERVEI PÚBLIC

SUBEPÍGRAF: I.2.C MOBLES

CLASSIFICACIÓ	N. BÉ	QUANT. / DESCRIPCIÓ	C. GESTO / C. COST	T. ADQUISICIÓ	COST ADQUI. / D- ALTA	CENTRE / UBICACIÓ	PLANTA / ESPAI	V.B.C. / DOT. AMORT	F.A. / V.C.
		ARXIVADOR			01/01/2006			0	0
1.203 330101	13268	3	RC	INSPECCIÓ FÍSICA O INVENTARI	0	Centre Cívic de Gràcia - pl. del Treball, 1		0	0
		ARMARI			01/01/2006			0	0
1.204 330101	13269	1	CT	INSPECCIÓ FÍSICA O INVENTARI	0	Mercat de Campoamor - c. dels Reis Catòlics, 4-6		0	0
		TAULA			01/01/2006			0	0
1.205 330101	13270	1	CT	INSPECCIÓ FÍSICA O INVENTARI	0	Mercat de Campoamor - c. dels Reis Catòlics, 4-6		0	0
		ARMARI			01/01/2006			0	0
1.206 330101	13271	3	CT	INSPECCIÓ FÍSICA O INVENTARI	0	Mercat de Campoamor - c. dels Reis Catòlics, 4-6		0	0
		TAQUILLA			01/01/2006			0	0
1.207 330101	13272	1	CT	INSPECCIÓ FÍSICA O INVENTARI	0	Mercat Central de Sabadell		0	0
		CADIRA			01/01/2006	Edifici Mercat Central de Sabadell		0	0
1.208 330101	13273	1	CT	INSPECCIÓ FÍSICA O INVENTARI	0	Mercat Central de Sabadell		0	0
		ARMARI			01/01/2006	Edifici Mercat Central de Sabadell		0	0
1.209 330101	13274	1	CT	INSPECCIÓ FÍSICA O INVENTARI	0	Mercat Central de Sabadell		0	0
		TAULA			01/01/2006	Edifici Mercat Central de Sabadell		0	0
1.210 330205	13275		RC	INSPECCIÓ FÍSICA O INVENTARI	0	Centre Cívic de Gràcia - pl. del Treball, 1		0	0
		TAULA MESCLES			01/01/2006			0	0

AJUNTAMENT-AJUNTAMENT DE SABADELL

LLIBRE A LLIBRE A: BENS, DRETS I OBLIGACIONS DE L'ENT LOCAL

EPÍGRAF: I.2 SERVEI PÚBLIC

SUBEPÍGRAF: I.2.C MOBLES

CLASSIFICACIÓ	N. BÉ	QUANT. / DESCRIPCIÓ	C. GESTO / C. COST	T. ADQUISICIÓ	COST ADQUI. / D- ALTA	CENTRE / UBICACIÓ	PLANTA / ESPAI	V.B.C. / DOT. AMORT	F.A. / V.C.
1.211 330101	13276	1	CT	INSPECCIÓ FÍSICA O INVENTARI	0	Mercat Central de Sabadell		0	0
		ARMARI			01/01/2006	Edifici Mercat Central de Sabadell		0	0
1.212 330101	13277	28	RC	INSPECCIÓ FÍSICA O INVENTARI	0	Centre Cívic de Gràcia - pl. del Treball, 1		0	0
		TAULA			01/01/2006			0	0
1.213 330104	13279		RC	INSPECCIÓ FÍSICA O INVENTARI	0	Centre Cívic de Gràcia - pl. del Treball, 1		0	0
		TELEVISOR			01/01/2006			0	0
1.214 330101	13280	4	CT	INSPECCIÓ FÍSICA O INVENTARI	0	Mercat de la Creu Alta		0	0
		CADIRA			01/01/2006			0	0
1.215 330101	13281	1	CT	INSPECCIÓ FÍSICA O INVENTARI	0	Mercat de la Creu Alta		0	0
		ARMARI			01/01/2006			0	0
1.216 330101	13282	1	CT	INSPECCIÓ FÍSICA O INVENTARI	0	Mercat de la Creu Alta		0	0
		TAULA			01/01/2006			0	0
1.217 330101	13283	5	CT	INSPECCIÓ FÍSICA O INVENTARI	0	Mercat de la Creu Alta		0	0
		TAQUILLES			01/01/2006			0	0
1.218 320101	13289		TE	INSPECCIÓ FÍSICA O INVENTARI	0	Viver municipal - c. Prat de la Riba, 115		0	0
		SEGADORA			01/01/2006			0	0

AJUNTAMENT-AJUNTAMENT DE SABADELL

LLIBRE A LLIBRE A: BENS, DRETS I OBLIGACIONS DE L'ENT LOCAL

EPÍGRAF: I.2 SERVEI PÚBLIC

SUBEPÍGRAF: I.2.C MOBLES

CLASSIFICACIÓ	N. BÉ		QUANT. / DESCRIPCIÓ	C. GESTO / C. COST	T. ADQUISICIÓ	COST ADQUI. / D- ALTA	CENTRE / UBICACIÓ	PLANTA / ESPAI	V.B.C. / DOT. AMORT	F.A. / V.C.
1.219	330101	13290	5	JO	INSPECCIÓ FÍSICA O INVENTARI	0	Edifici Consell de joves - c. Emprius, 7-11		0	0
			TAULA			01/01/2006			0	0
1.220	330101	13291	15	JO	INSPECCIÓ FÍSICA O INVENTARI	0	Edifici Consell de joves - c. Emprius, 7-11		0	0
			CADIRA			01/01/2006			0	0
1.221	330101	13292	1	JO	INSPECCIÓ FÍSICA O INVENTARI	0	Edifici Consell de joves - c. Emprius, 7-11		0	0
			ARMARI			01/01/2006			0	0
1.222	330206	13293	2	RC	INSPECCIÓ FÍSICA O INVENTARI	0	Centre Cívic Can Rull - c. de Sant Isidor, 45-51		0	0
			ALTAVEUS			01/01/2006			0	0
1.223	330206	13294	8	RC	INSPECCIÓ FÍSICA O INVENTARI	0	Centre Cívic Can Rull - c. de Sant Isidor, 45-51		0	0
			ALTAVEUS			01/01/2006			0	0
1.224	330206	13295	20	RC	INSPECCIÓ FÍSICA O INVENTARI	0	Centre Cívic Can Rull - c. de Sant Isidor, 45-51		0	0
			ARMARI			01/01/2006			0	0
1.225	330103	13296	2	RC	INSPECCIÓ FÍSICA O INVENTARI	0	Centre Cívic Can Rull - c. de Sant Isidor, 45-51		0	0
			BANC GIMNASTICA			01/01/2006			0	0
1.226	330101	13297	12	RC	INSPECCIÓ FÍSICA O INVENTARI	0	Centre Cívic Can Rull - c. de Sant Isidor, 45-51		0	0
			BANC			01/01/2006			0	0
1.227	330103	13298	2	RC	INSPECCIÓ FÍSICA O INVENTARI	0	Centre Cívic Can Rull - c. de Sant Isidor, 45-51		0	0
			BARRES FIXES GIMNASTICA			01/01/2006			0	0

AJUNTAMENT-AJUNTAMENT DE SABADELL

LLIBRE A LLIBRE A: BENS, DRETS I OBLIGACIONS DE L'ENT LOCAL

EPÍGRAF: I.2 SERVEI PÚBLIC

SUBEPÍGRAF: I.2.C MOBLES

CLASSIFICACIÓ	N. BÉ	QUANT. / DESCRIPCIÓ	C. GESTO / C. COST	T. ADQUISICIÓ	COST ADQUI. / D- ALTA	CENTRE / UBICACIÓ	PLANTA / ESPAI	V.B.C. / DOT. AMORT	F.A. / V.C.
1.228 330101	13299	24	RC	INSPECCIÓ FÍSICA O INVENTARI	0	Centre Cívic Can Rull - c. de Sant Isidor, 45-51		0	0
		SILLO			01/01/2006			0	0
1.229 330101	13300	365	RC	COMPRA	44.092,00	Centre Cívic Can Rull - c. de Sant Isidor, 45-51		44.092,00	44.092,00
		CADIRA			31/12/2005			0	0
1.230 330101	13301	6	RC	INSPECCIÓ FÍSICA O INVENTARI	0	Centre Cívic Can Rull - c. de Sant Isidor, 45-51		0	0
		CADIRA RODES			01/01/2006			0	0
1.231 330101	13302	10	RC	INSPECCIÓ FÍSICA O INVENTARI	0	Centre Cívic Can Rull - c. de Sant Isidor, 45-51		0	0
		BUC			01/01/2006			0	0
1.232 330104	13303		RC	INSPECCIÓ FÍSICA O INVENTARI	0	Centre Cívic Can Rull - c. de Sant Isidor, 45-51		0	0
		CASSETTE			01/01/2006			0	0
1.233 330104	13304		RC	INSPECCIÓ FÍSICA O INVENTARI	0	Centre Cívic Can Rull - c. de Sant Isidor, 45-51		0	0
		LECTOR CD			01/01/2006			0	0
1.234 330202	13305		RC	INSPECCIÓ FÍSICA O INVENTARI	0	Centre Cívic Can Rull - c. de Sant Isidor, 45-51		0	0
		DIMMER			01/01/2006			0	0
1.235 330202	13306		RC	INSPECCIÓ FÍSICA O INVENTARI	0	Centre Cívic Can Rull - c. de Sant Isidor, 45-51		0	0
		DIMMER			01/01/2006			0	0
1.236 330104	13307		RC	INSPECCIÓ FÍSICA O INVENTARI	0	Centre Cívic Can Rull - c. de Sant Isidor, 45-51		0	0

AJUNTAMENT-AJUNTAMENT DE SABADELL

LLIBRE A LLIBRE A: BENS, DRETS I OBLIGACIONS DE L'ENT LOCAL

EPÍGRAF: I.2 SERVEI PÚBLIC

SUBEPÍGRAF: I.2.C MOBLES

CLASSIFICACIÓ	N. BÉ	QUANT. / DESCRIPCIÓ	C. GESTO / C. COST	T. ADQUISICIÓ	COST ADQUI. / D- ALTA	CENTRE / UBICACIÓ	PLANTA / ESPAI	V.B.C. / DOT. AMORT	F.A. / V.C.
		ENCIMERA			01/01/2006			0	0
1.237 330104	13308		RC	INSPECCIÓ FÍSICA O INVENTARI	0	Centre Cívic Can Rull - c. de Sant Isidor, 45-51		0	0
		ENCIMERA			01/01/2006			0	0
1.238 330104	13309		RC	INSPECCIÓ FÍSICA O INVENTARI	0	Centre Cívic Can Rull - c. de Sant Isidor, 45-51		0	0
		ENCIMERA			01/01/2006			0	0
1.239 330104	13310		RC	INSPECCIÓ FÍSICA O INVENTARI	0	Centre Cívic Can Rull - c. de Sant Isidor, 45-51		0	0
		ENCIMERA			01/01/2006			0	0
1.240 330104	13311		RC	INSPECCIÓ FÍSICA O INVENTARI	0	Centre Cívic Can Rull - c. de Sant Isidor, 45-51		0	0
		ENCIMERA			01/01/2006			0	0
1.241 330104	13312		RC	INSPECCIÓ FÍSICA O INVENTARI	0	Centre Cívic Can Rull - c. de Sant Isidor, 45-51		0	0
		ENCIMERA			01/01/2006			0	0
1.242 330205	13313		RC	INSPECCIÓ FÍSICA O INVENTARI	0	Centre Cívic Can Rull - c. de Sant Isidor, 45-51		0	0
		EQUALIZADOR			01/01/2006			0	0
1.243 330104	13314		RC	INSPECCIÓ FÍSICA O INVENTARI	0	Centre Cívic Can Rull - c. de Sant Isidor, 45-51		0	0
		EQUIP MUSICA			01/01/2006			0	0
1.244 330104	13315		RC	INSPECCIÓ FÍSICA O INVENTARI	0	Centre Cívic Can Rull - c. de Sant Isidor, 45-51		0	0
		EQUIP MUSICA			01/01/2006			0	0

AJUNTAMENT-AJUNTAMENT DE SABADELL

LLIBRE A LLIBRE A: BENS, DRETS I OBLIGACIONS DE L'ENT LOCAL

EPÍGRAF: I.2 SERVEI PÚBLIC

SUBEPÍGRAF: I.2.C MOBLES

CLASSIFICACIÓ	N. BÉ	QUANT. / DESCRIPCIÓ	C. GESTO / C. COST	T. ADQUISICIÓ	COST ADQUI. / D- ALTA	CENTRE / UBICACIÓ	PLANTA / ESPAI	V.B.C. / DOT. AMORT	F.A. / V.C.
1.245 330103	13316	1	RC	INSPECCIÓ FÍSICA O INVENTARI	0	Centre Cívic Can Rull - c. de Sant Isidor, 45-51		0	0
		ESPATLLERA GIMNASTICA			01/01/2006			0	0
1.246 330401	13317		RC	INSPECCIÓ FÍSICA O INVENTARI	0	Centre Cívic Can Rull - c. de Sant Isidor, 45-51		0	0
		GUITARRA ESPANYOLA			01/01/2006			0	0
1.247 330205	13318		RC	INSPECCIÓ FÍSICA O INVENTARI	0	Centre Cívic Can Rull - c. de Sant Isidor, 45-51		0	0
		MESCLADOR			01/01/2006			0	0
1.248 330206	13319	6	RC	INSPECCIÓ FÍSICA O INVENTARI	0	Centre Cívic Can Rull - c. de Sant Isidor, 45-51		0	0
		MICROFON			01/01/2006			0	0
1.249 330401	13320		RC	INSPECCIÓ FÍSICA O INVENTARI	0	Centre Cívic Can Rull - c. de Sant Isidor, 45-51		0	0
		PANDERETA			01/01/2006			0	0
1.250 330401	13321		RC	INSPECCIÓ FÍSICA O INVENTARI	0	Centre Cívic Can Rull - c. de Sant Isidor, 45-51		0	0
		PANDERETA			01/01/2006			0	0
1.251 330401	13322		RC	INSPECCIÓ FÍSICA O INVENTARI	0	Centre Cívic Can Rull - c. de Sant Isidor, 45-51		0	0
		PANDERETA			01/01/2006			0	0
1.252 330401	13323		RC	INSPECCIÓ FÍSICA O INVENTARI	0	Centre Cívic Can Rull - c. de Sant Isidor, 45-51		0	0
		PIANO			01/01/2006			0	0
1.253 330101	13333	9	TE	INSPECCIÓ FÍSICA O INVENTARI	0	Can Marcet - c. de Pau Claris, 86-138	Planta primera	0	0

AJUNTAMENT-AJUNTAMENT DE SABADELL

LLIBRE A LLIBRE A: BENS, DRETS I OBLIGACIONS DE L'ENT LOCAL

EPÍGRAF: I.2 SERVEI PÚBLIC

SUBEPÍGRAF: I.2.C MOBLES

CLASSIFICACIÓ	N. BÉ	QUANT. / DESCRIPCIÓ	C. GESTO / C. COST	T. ADQUISICIÓ	COST ADQUI. / D- ALTA	CENTRE / UBICACIÓ	PLANTA / ESPAI	V.B.C. / DOT. AMORT	F.A. / V.C.
		CADIRA			01/01/2006	Edifici Can Marcet	Gestió d'ocupació via pública	0	0
1.254 330101	13334	12	TE	INSPECCIÓ FÍSICA O INVENTARI	0	Can Marcet - c. de Pau Claris, 86-138	Planta primera	0	0
		ARMARI			01/01/2006	Edifici Can Marcet	Gestió d'ocupació via pública	0	0
1.255 330101	13335	6	TE	INSPECCIÓ FÍSICA O INVENTARI	0	Can Marcet - c. de Pau Claris, 86-138	Planta primera	0	0
		BUC			01/01/2006	Edifici Can Marcet	Gestió d'ocupació via pública	0	0
1.256 330101	13337	6	TE	INSPECCIÓ FÍSICA O INVENTARI	0	Can Marcet - c. de Pau Claris, 86-138	Planta primera	0	0
		TAULA			01/01/2006	Edifici Can Marcet	Gestió d'ocupació via pública	0	0
1.257 330106	13339		RC	INSPECCIÓ FÍSICA O INVENTARI	0	Centre Cívic Can Rull - c. de Sant Isidor, 45-51		0	0
		PROJECTOR DIAPOSITIVES			01/01/2006			0	0
1.258 330106	13340		RC	INSPECCIÓ FÍSICA O INVENTARI	0	Centre Cívic Can Rull - c. de Sant Isidor, 45-51		0	0
		PROJECTOR			01/01/2006			0	0
1.259 330106	13341		RC	INSPECCIÓ FÍSICA O INVENTARI	0	Centre Cívic Can Rull - c. de Sant Isidor, 45-51		0	0
		PROJECTOR			01/01/2006			0	0
1.260 330106	13342		RC	INSPECCIÓ FÍSICA O INVENTARI	0	Centre Cívic Can Rull - c. de Sant Isidor, 45-51		0	0
		PROJECTOR			01/01/2006			0	0
1.261 330106	13343		RC	INSPECCIÓ FÍSICA O INVENTARI	0	Centre Cívic Can Rull - c. de Sant Isidor, 45-51		0	0

AJUNTAMENT-AJUNTAMENT DE SABADELL

LLIBRE A LLIBRE A: BENS, DRETS I OBLIGACIONS DE L'ENT LOCAL

EPÍGRAF: I.2 SERVEI PÚBLIC

SUBEPÍGRAF: I.2.C MOBLES

CLASSIFICACIÓ	N. BÉ	QUANT. / DESCRIPCIÓ	C. GESTO / C. COST	T. ADQUISICIÓ	COST ADQUI. / D- ALTA	CENTRE / UBICACIÓ	PLANTA / ESPAI	V.B.C. / DOT. AMORT	F.A. / V.C.
		PROJECTOR			01/01/2006			0	0
1.262 330106	13344		RC	INSPECCIÓ FÍSICA O INVENTARI	0	Centre Cívic Can Rull - c. de Sant Isidor, 45-51		0	0
		PROJECTOR			01/01/2006			0	0
1.263 330106	13345		RC	INSPECCIÓ FÍSICA O INVENTARI	0	Centre Cívic Can Rull - c. de Sant Isidor, 45-51		0	0
		PROJECTOR			01/01/2006			0	0
1.264 330106	13346		RC	INSPECCIÓ FÍSICA O INVENTARI	0	Centre Cívic Can Rull - c. de Sant Isidor, 45-51		0	0
		PROJECTOR			01/01/2006			0	0
1.265 330106	13347		RC	INSPECCIÓ FÍSICA O INVENTARI	0	Centre Cívic Can Rull - c. de Sant Isidor, 45-51		0	0
		PROJECTOR			01/01/2006			0	0
1.266 330106	13348		RC	INSPECCIÓ FÍSICA O INVENTARI	0	Centre Cívic Can Rull - c. de Sant Isidor, 45-51		0	0
		PROJECTOR			01/01/2006			0	0
1.267 300106	13349		RC	INSPECCIÓ FÍSICA O INVENTARI	0	Centre Cívic Can Rull - c. de Sant Isidor, 45-51		0	0
		PROJECTOR PC			01/01/2006			0	0
1.268 300106	13350		RC	INSPECCIÓ FÍSICA O INVENTARI	0	Centre Cívic Can Rull - c. de Sant Isidor, 45-51		0	0
		PROJECTOR PC			01/01/2006			0	0
1.269 300106	13351		RC	INSPECCIÓ FÍSICA O INVENTARI	0	Centre Cívic Can Rull - c. de Sant Isidor, 45-51		0	0
		PROJECTOR PC			01/01/2006			0	0

AJUNTAMENT-AJUNTAMENT DE SABADELL

LLIBRE A LLIBRE A: BENS, DRETS I OBLIGACIONS DE L'ENT LOCAL

EPÍGRAF: I.2 SERVEI PÚBLIC

SUBEPÍGRAF: I.2.C MOBLES

CLASSIFICACIÓ	N. BÉ	QUANT. / DESCRIPCIÓ	C. GESTO / C. COST	T. ADQUISICIÓ	COST ADQUI. / D- ALTA	CENTRE / UBICACIÓ	PLANTA / ESPAI	V.B.C. / DOT. AMORT	F.A. / V.C.
1.270	300106 13352		RC	INSPECCIÓ FÍSICA O INVENTARI	0	Centre Cívic Can Rull - c. de Sant Isidor, 45-51		0	0
		PROJECTOR PC			01/01/2006			0	0
1.271	300106 13353		RC	INSPECCIÓ FÍSICA O INVENTARI	0	Centre Cívic Can Rull - c. de Sant Isidor, 45-51		0	0
		PROJECTOR PC			01/01/2006			0	0
1.272	300106 13354		RC	INSPECCIÓ FÍSICA O INVENTARI	0	Centre Cívic Can Rull - c. de Sant Isidor, 45-51		0	0
		PROJECTOR PC			01/01/2006			0	0
1.273	300106 13355		RC	INSPECCIÓ FÍSICA O INVENTARI	0	Centre Cívic Can Rull - c. de Sant Isidor, 45-51		0	0
		PROJECTOR PC			01/01/2006			0	0
1.274	300106 13356		RC	INSPECCIÓ FÍSICA O INVENTARI	0	Centre Cívic Can Rull - c. de Sant Isidor, 45-51		0	0
		PROJECTOR PC			01/01/2006			0	0
1.275	300106 13357		RC	INSPECCIÓ FÍSICA O INVENTARI	0	Centre Cívic Can Rull - c. de Sant Isidor, 45-51		0	0
		PROJECTOR PC			01/01/2006			0	0
1.276	300106 13358		RC	INSPECCIÓ FÍSICA O INVENTARI	0	Centre Cívic Can Rull - c. de Sant Isidor, 45-51		0	0
		PROJECTOR PC			01/01/2006			0	0
1.277	300106 13359		RC	INSPECCIÓ FÍSICA O INVENTARI	0	Centre Cívic Can Rull - c. de Sant Isidor, 45-51		0	0
		PROJECTOR PC			01/01/2006			0	0
1.278	300106 13360		RC	INSPECCIÓ FÍSICA O INVENTARI	0	Centre Cívic Can Rull - c. de Sant Isidor, 45-51		0	0

AJUNTAMENT-AJUNTAMENT DE SABADELL

LLIBRE A LLIBRE A: BENS, DRETS I OBLIGACIONS DE L'ENT LOCAL

EPÍGRAF: I.2 SERVEI PÚBLIC

SUBEPÍGRAF: I.2.C MOBLES

CLASSIFICACIÓ	N. BÉ	QUANT. / DESCRIPCIÓ	C. GESTO / C. COST	T. ADQUISICIÓ	COST ADQUI. / D- ALTA	CENTRE / UBICACIÓ	PLANTA / ESPAI	V.B.C. / DOT. AMORT	F.A. / V.C.
		PROJECTOR PC			01/01/2006			0	0
1.279 330106	13361		RC	INSPECCIÓ FÍSICA O INVENTARI	0	Centre Cívic Can Rull - c. de Sant Isidor, 45-51		0	0
		RETROPROJECTOR			01/01/2006			0	0
1.280 330101	13362	3	RC	INSPECCIÓ FÍSICA O INVENTARI	0	Centre Cívic Can Rull - c. de Sant Isidor, 45-51		0	0
		TAMBORET			01/01/2006			0	0
1.281 330101	13363	4	RC	INSPECCIÓ FÍSICA O INVENTARI	0	Centre Cívic Can Rull - c. de Sant Isidor, 45-51		0	0
		ARMARI			01/01/2006			0	0
1.282 330101	13364	65	RC	COMPRA	25.132,25	Centre Cívic Can Rull - c. de Sant Isidor, 45-51		25.132,25	25.132,25
		TAULA			31/12/2003			0	0
1.283 330401	13365		RC	INSPECCIÓ FÍSICA O INVENTARI	0	Centre Cívic Can Rull - c. de Sant Isidor, 45-51		0	0
		TECLAT ELECTRIC			01/01/2006			0	0
1.284 330104	13366		RC	INSPECCIÓ FÍSICA O INVENTARI	0	Centre Cívic Can Rull - c. de Sant Isidor, 45-51		0	0
		TELEVISOR			01/01/2006			0	0
1.285 330106	13367		RC	INSPECCIÓ FÍSICA O INVENTARI	0	Centre Cívic Can Rull - c. de Sant Isidor, 45-51		0	0
		PANTALLA DIAPOSITIVES			01/01/2006			0	0
1.286 330101	13368	15	JO	INSPECCIÓ FÍSICA O INVENTARI	0	Centre Cívic Can Rull - c. de Sant Isidor, 45-51		0	0
		TAULES			01/01/2006			0	0

AJUNTAMENT-AJUNTAMENT DE SABADELL

LLIBRE A LLIBRE A: BENS, DRETS I OBLIGACIONS DE L'ENT LOCAL

EPÍGRAF: I.2 SERVEI PÚBLIC

SUBEPÍGRAF: I.2.C MOBLES

CLASSIFICACIÓ	N. BÉ		QUANT. / DESCRIPCIÓ	C. GESTO / C. COST	T. ADQUISICIÓ	COST ADQUI. / D- ALTA	CENTRE / UBICACIÓ	PLANTA / ESPAI	V.B.C. / DOT. AMORT	F.A. / V.C.
1.287	330101	13369	60	JO	INSPECCIÓ FÍSICA O INVENTARI	0	Centre Cívic Can Rull - c. de Sant Isidor, 45-51		0	0
			CADIRA			01/01/2006			0	0
1.288	330101	13370	6	JO	INSPECCIÓ FÍSICA O INVENTARI	0	Centre Cívic Can Rull - c. de Sant Isidor, 45-51		0	0
			TAMBURETS			01/01/2006			0	0
1.289	330103	13371	1	JO	INSPECCIÓ FÍSICA O INVENTARI	0	Centre Cívic Can Rull - c. de Sant Isidor, 45-51		0	0
			TAULA DE PING-PONG			01/01/2006			0	0
1.290	330101	13372	5	JO	INSPECCIÓ FÍSICA O INVENTARI	0	Centre Cívic Can Rull - c. de Sant Isidor, 45-51		0	0
			ARMARI			01/01/2006			0	0
1.291	330104	13373		JO	INSPECCIÓ FÍSICA O INVENTARI	0	Centre Cívic Can Rull - c. de Sant Isidor, 45-51		0	0
			TELEVISOR			01/01/2006			0	0
1.292	330401	13374		JO	INSPECCIÓ FÍSICA O INVENTARI	0	Centre Cívic Can Rull - c. de Sant Isidor, 45-51		0	0
			BATERIA			01/01/2006			0	0
1.293	330202	13375		JO	INSPECCIÓ FÍSICA O INVENTARI	0	Centre Cívic Can Rull - c. de Sant Isidor, 45-51		0	0
			BARRES DE 4 FOCUS			01/01/2006			0	0
1.294	330202	13376		JO	INSPECCIÓ FÍSICA O INVENTARI	0	Centre Cívic Can Rull - c. de Sant Isidor, 45-51		0	0
			BARRES DE 4 FOCUS			01/01/2006			0	0
1.295	330101	13377	79	CU	COMPRA	21.092,00	Biblioteca Els Safareigs - c. Papa Pius XI, 165		21.092,00	21.092,00

AJUNTAMENT-AJUNTAMENT DE SABADELL

LLIBRE A LLIBRE A: BENS, DRETS I OBLIGACIONS DE L'ENT LOCAL

EPÍGRAF: I.2 SERVEI PÚBLIC

SUBEPÍGRAF: I.2.C MOBLES

CLASSIFICACIÓ	N. BÉ	QUANT. / DESCRIPCIÓ	C. GESTO / C. COST	T. ADQUISICIÓ	COST ADQUI. / D- ALTA	CENTRE / UBICACIÓ	PLANTA / ESPAI	V.B.C. / DOT. AMORT	F.A. / V.C.
		CADIRA			01/01/2006			0	0
1.296 330101	13378	4	CU	COMPRA	1.231,04	Biblioteca Els Safareigs - c. Papa Pius XI, 165		1.231,04	1.231,04
		CADIRA			01/01/2006			0	0
1.297 330101	13379	12	CU	COMPRA	5.162,04	Biblioteca Els Safareigs - c. Papa Pius XI, 165		5.162,04	5.162,04
		BUTACA			01/01/2006			0	0
1.298 330101	13380	4	CU	COMPRA	316,00	Biblioteca Els Safareigs - c. Papa Pius XI, 165		316,00	316,00
		TAMBURET			01/01/2006			0	0
1.299 330101	13381	6	CU	COMPRA	606,90	Biblioteca Els Safareigs - c. Papa Pius XI, 165		606,90	606,90
		TAMBURET			01/01/2006			0	0
1.300 330101	13382	5	CU	COMPRA	2.443,58	Biblioteca Els Safareigs - c. Papa Pius XI, 165		2.443,58	2.443,58
		TAULA			01/01/2006			0	0
1.301 330101	13383	13	CU	COMPRA	7.904,95	Biblioteca Els Safareigs - c. Papa Pius XI, 165		7.904,95	7.904,95
		TAULA			01/01/2006			0	0
1.302 330101	13384	1	CU	COMPRA	207,48	Biblioteca Els Safareigs - c. Papa Pius XI, 165		207,48	207,48
		TAULA			01/01/2006			0	0
1.303 330101	13385	1	CU	COMPRA	182,86	Biblioteca Els Safareigs - c. Papa Pius XI, 165		182,86	182,86
		TAULA			01/01/2006			0	0

AJUNTAMENT-AJUNTAMENT DE SABADELL

LLIBRE A LLIBRE A: BENS, DRETS I OBLIGACIONS DE L'ENT LOCAL

EPÍGRAF: I.2 SERVEI PÚBLIC

SUBEPÍGRAF: I.2.C MOBLES

CLASSIFICACIÓ	N. BÉ		QUANT. / DESCRIPCIÓ	C. GESTO / C. COST	T. ADQUISICIÓ	COST ADQUI. / D- ALTA	CENTRE / UBICACIÓ	PLANTA / ESPAI	V.B.C. / DOT. AMORT	F.A. / V.C.
1.304	330101	13386	26	CU	COMPRA	12.380,84	Biblioteca Els Safareigs - c. Papa Pius XI, 165		12.380,84	12.380,84
			BUC			01/01/2006			0	0
1.305	330101	13387	6	CU	COMPRA	2.164,37	Biblioteca Els Safareigs - c. Papa Pius XI, 165		2.164,37	2.164,37
			ARMARI			01/01/2006			0	0
1.306	330101	13388	12	CU	COMPRA	3.174,63	Biblioteca Els Safareigs - c. Papa Pius XI, 165		3.174,63	3.174,63
			TAQUILLES			01/01/2006			0	0
1.307	330101	13389	1	CU	COMPRA	4.196,55	Biblioteca Els Safareigs - c. Papa Pius XI, 165		4.196,55	4.196,55
			TAULELL			01/01/2006			0	0
1.308	330101	13390	1	CU	COMPRA	368,70	Biblioteca Els Safareigs - c. Papa Pius XI, 165		368,70	368,70
			TAULA			01/01/2006			0	0
1.309	330101	13391	12	CU	COMPRA	2.344,20	Biblioteca Els Safareigs - c. Papa Pius XI, 165		2.344,20	2.344,20
			TAULA			01/01/2006			0	0
1.310	330101	13394	69	CU	COMPRA	24.461,88	Biblioteca Els Safareigs - c. Papa Pius XI, 165		24.461,88	24.461,88
			ARMARI			01/01/2006			0	0
1.311	330101	13395	4	CU	COMPRA	1.724,14	Biblioteca Els Safareigs - c. Papa Pius XI, 165		1.724,14	1.724,14
			CARRETO			01/01/2006			0	0
1.312	330101	13396	1	CU	COMPRA	4.175,71	Biblioteca Els Safareigs - c. Papa Pius XI, 165		4.175,71	4.175,71

AJUNTAMENT-AJUNTAMENT DE SABADELL

LLIBRE A LLIBRE A: BENS, DRETS I OBLIGACIONS DE L'ENT LOCAL

EPÍGRAF: I.2 SERVEI PÚBLIC

SUBEPÍGRAF: I.2.C MOBLES

CLASSIFICACIÓ	N. BÉ	QUANT. / DESCRIPCIÓ	C. GESTO / C. COST	T. ADQUISICIÓ	COST ADQUI. / D- ALTA	CENTRE / UBICACIÓ	PLANTA / ESPAI	V.B.C. / DOT. AMORT	F.A. / V.C.
		BUSTIA			01/01/2006			0	0
1.313 330201	13397		CU	INSPECCIÓ FÍSICA O INVENTARI	0	Biblioteca Els Safareigs - c. Papa Pius XI, 165		0	0
		REPRODUCTOR DVD			01/01/2006			0	0
1.314 330201	13398		CU	INSPECCIÓ FÍSICA O INVENTARI	0	Biblioteca Els Safareigs - c. Papa Pius XI, 165		0	0
		REPRODUCTOR DVD			01/01/2006			0	0
1.315 330201	13399		CU	INSPECCIÓ FÍSICA O INVENTARI	0	Biblioteca Els Safareigs - c. Papa Pius XI, 165		0	0
		REPRODUCTOR VHS			01/01/2006			0	0
1.316 330201	13400		CU	INSPECCIÓ FÍSICA O INVENTARI	0	Biblioteca Els Safareigs - c. Papa Pius XI, 165		0	0
		REPRODUCTOR VHS			01/01/2006			0	0
1.317 330104	13401		CU	INSPECCIÓ FÍSICA O INVENTARI	0	Biblioteca Els Safareigs - c. Papa Pius XI, 165		0	0
		REPRODUCTOR CD			01/01/2006			0	0
1.318 330104	13402		CU	INSPECCIÓ FÍSICA O INVENTARI	0	Biblioteca Els Safareigs - c. Papa Pius XI, 165		0	0
		REPRODUCTOR CD			01/01/2006			0	0
1.319 330206	13403	6	CU	INSPECCIÓ FÍSICA O INVENTARI	0	Biblioteca Els Safareigs - c. Papa Pius XI, 165		0	0
		AURICULARS			01/01/2006			0	0
1.320 330104	13404		CU	INSPECCIÓ FÍSICA O INVENTARI	0	Biblioteca Els Safareigs - c. Papa Pius XI, 165		0	0
		MINICADENA			01/01/2006			0	0

AJUNTAMENT-AJUNTAMENT DE SABADELL

LLIBRE A LLIBRE A: BENS, DRETS I OBLIGACIONS DE L'ENT LOCAL

EPÍGRAF: I.2 SERVEI PÚBLIC

SUBEPÍGRAF: I.2.C MOBLES

CLASSIFICACIÓ	N. BÉ		QUANT. / DESCRIPCIÓ	C. GESTO / C. COST	T. ADQUISICIÓ	COST ADQUI. / D- ALTA	CENTRE / UBICACIÓ	PLANTA / ESPAI	V.B.C. / DOT. AMORT	F.A. / V.C.
1.321	330101	13405	34	RC	INSPECCIÓ FÍSICA O INVENTARI	0	Centre Cívic i Biblioteca de Can Puiggener		0	0
			TAULA			01/01/2006			0	0
1.322	330206	13406	3	CU	INSPECCIÓ FÍSICA O INVENTARI	0	Biblioteca Els Safareigs - c. Papa Pius XI, 165		0	0
			MICROFON			01/01/2006			0	0
1.323	330101	13407	323	RC	COMPRA	39.018,40	Centre Cívic i Biblioteca de Can Puiggener		39.018,40	39.018,40
			CADIRA			01/01/1999			0	0
1.324	330101	13408	8	RC	INSPECCIÓ FÍSICA O INVENTARI	0	Centre Cívic i Biblioteca de Can Puiggener		0	0
			BUC			01/01/2006			0	0
1.325	330101	13409	6	RC	INSPECCIÓ FÍSICA O INVENTARI	0	Centre Cívic i Biblioteca de Can Puiggener		0	0
			TAULELL			01/01/2006			0	0
1.326	330101	13410	3	RC	INSPECCIÓ FÍSICA O INVENTARI	0	Centre Cívic i Biblioteca de Can Puiggener		0	0
			BANC			01/01/2006			0	0
1.327	330106	13411		CU	INSPECCIÓ FÍSICA O INVENTARI	0	Biblioteca Els Safareigs - c. Papa Pius XI, 165		0	0
			PROJECTOR D'ORDINADOR			01/01/2006			0	0
1.328	330106	13412		CU	INSPECCIÓ FÍSICA O INVENTARI	0	Biblioteca Els Safareigs - c. Papa Pius XI, 165		0	0
			PROJECTOR D'ORDINADOR			01/01/2006			0	0
1.329	330202	13413		RC	INSPECCIÓ FÍSICA O INVENTARI	0	Centre Cívic i Biblioteca de Can Puiggener		0	0

AJUNTAMENT-AJUNTAMENT DE SABADELL

LLIBRE A LLIBRE A: BENS, DRETS I OBLIGACIONS DE L'ENT LOCAL

EPÍGRAF: I.2 SERVEI PÚBLIC

SUBEPÍGRAF: I.2.C MOBLES

CLASSIFICACIÓ	N. BÉ	QUANT. / DESCRIPCIÓ	C. GESTO / C. COST	T. ADQUISICIÓ	COST ADQUI. / D- ALTA	CENTRE / UBICACIÓ	PLANTA / ESPAI	V.B.C. / DOT. AMORT	F.A. / V.C.
		EQUIP LLUMS			01/01/2006			0	0
1.330 330205	13414		RC	INSPECCIÓ FÍSICA O INVENTARI	0	Centre Cívic i Biblioteca de Can Puiggener		0	0
		EQUIP SO			01/01/2006			0	0
1.331 330106	13415		CU	INSPECCIÓ FÍSICA O INVENTARI	0	Biblioteca Els Safareigs - c. Papa Pius XI, 165		0	0
		PANTALLA DE PROJECCIO			01/01/2006			0	0
1.332 330106	13416		CU	INSPECCIÓ FÍSICA O INVENTARI	0	Biblioteca Els Safareigs - c. Papa Pius XI, 165		0	0
		PANTALLA DE PROJECCIO			01/01/2006			0	0
1.333 330205	13417		CU	INSPECCIÓ FÍSICA O INVENTARI	0	Biblioteca Els Safareigs - c. Papa Pius XI, 165		0	0
		AMPLIFICADOR			01/01/2006			0	0
1.334 330401	13418		RC	INSPECCIÓ FÍSICA O INVENTARI	0	Centre Cívic Ca n'Oriach - c. d'Arousa, 2-26		0	0
		PIANO			01/01/2006			0	0
1.335 330101	13419	451	RC	COMPRA	54.480,80	Centre Cívic Ca n'Oriach - c. d'Arousa, 2-26		54.480,80	54.480,80
		CADIRA			31/12/2003			0	0
1.336 330206	13420	2	CU	INSPECCIÓ FÍSICA O INVENTARI	0	Biblioteca Els Safareigs - c. Papa Pius XI, 165		0	0
		ALTAVEU			01/01/2006			0	0
1.337 330101	13421	68	RC	INSPECCIÓ FÍSICA O INVENTARI	0	Centre Cívic Ca n'Oriach - c. d'Arousa, 2-26		0	0
		TAULA			01/01/2006			0	0

AJUNTAMENT-AJUNTAMENT DE SABADELL

LLIBRE A LLIBRE A: BENS, DRETS I OBLIGACIONS DE L'ENT LOCAL

EPÍGRAF: I.2 SERVEI PÚBLIC

SUBEPÍGRAF: I.2.C MOBLES

CLASSIFICACIÓ	N. BÉ		QUANT. / DESCRIPCIÓ	C. GESTO / C. COST	T. ADQUISICIÓ	COST ADQUI. / D- ALTA	CENTRE / UBICACIÓ	PLANTA / ESPAI	V.B.C. / DOT. AMORT	F.A. / V.C.
1.338	330101	13422	8	RC	INSPECCIÓ FÍSICA O INVENTARI	0	Centre Cívic Ca n'Oriach - c. d'Arousa, 2-26		0	0
			TAMBORET			01/01/2006			0	0
1.339	330205	13423		CU	INSPECCIÓ FÍSICA O INVENTARI	0	Biblioteca Els Safareigs - c. Papa Pius XI, 165		0	0
			TAULA MESCLES AUDIO			01/01/2006			0	0
1.340	330101	13424	40	RC	INSPECCIÓ FÍSICA O INVENTARI	0	Centre Cívic Can Déu - c. Portal de la Floresta		0	0
			TAULA			01/01/2006			0	0
1.341	330101	13425	77	RC	INSPECCIÓ FÍSICA O INVENTARI	0	Centre Cívic Can Déu - c. Portal de la Floresta		0	0
			CADIRA			01/01/2006			0	0
1.342	330101	13426	1	CU	INSPECCIÓ FÍSICA O INVENTARI	0	Biblioteca Els Safareigs - c. Papa Pius XI, 165		0	0
			CARRETO			01/01/2006			0	0
1.343	330101	13427	2	RC	INSPECCIÓ FÍSICA O INVENTARI	0	Centre Cívic Can Déu - c. Portal de la Floresta		0	0
			BUC			01/01/2006			0	0
1.344	330205	13428		RC	INSPECCIÓ FÍSICA O INVENTARI	0	Centre Cívic Can Déu - c. Portal de la Floresta		0	0
			EQUIP SO			01/01/2006			0	0
1.345	330401	13429		RC	INSPECCIÓ FÍSICA O INVENTARI	0	Centre Cívic Can Déu - c. Portal de la Floresta		0	0
			PIANO			01/01/2006			0	0
1.346	330206	13432	4	RC	INSPECCIÓ FÍSICA O INVENTARI	0	Centre Cívic de la Concòrdia - c. de Lusitània, 3		0	0

AJUNTAMENT-AJUNTAMENT DE SABADELL

LLIBRE A LLIBRE A: BENS, DRETS I OBLIGACIONS DE L'ENT LOCAL

EPÍGRAF: I.2 SERVEI PÚBLIC

SUBEPÍGRAF: I.2.C MOBLES

CLASSIFICACIÓ	N. BÉ	QUANT. / DESCRIPCIÓ	C. GESTO / C. COST	T. ADQUISICIÓ	COST ADQUI. / D- ALTA	CENTRE / UBICACIÓ	PLANTA / ESPAI	V.B.C. / DOT. AMORT	F.A. / V.C.
		ALTAVEU			01/01/2006			0	0
1.347 330101	13433	15	RC	INSPECCIÓ FÍSICA O INVENTARI	0	Centre Cívic de la Concòrdia - c. de Lusitània, 3		0	0
		ARMARI			01/01/2006			0	0
1.348 330101	13434	4	RC	INSPECCIÓ FÍSICA O INVENTARI	0	Centre Cívic de la Concòrdia - c. de Lusitània, 3		0	0
		BANC			01/01/2006			0	0
1.349 330101	13435	318	RC	COMPRA	38.172,80	Centre Cívic de la Concòrdia - c. de Lusitània, 3		38.172,80	38.172,80
		CADIRA			26/06/2006			0	0
1.350 330101	13436	4	RC	INSPECCIÓ FÍSICA O INVENTARI	0	Centre Cívic de la Concòrdia - c. de Lusitània, 3		0	0
		CADIRA RODES			01/01/2006			0	0
1.351 330104	13437		RC	INSPECCIÓ FÍSICA O INVENTARI	0	Centre Cívic de la Concòrdia - c. de Lusitània, 3		0	0
		DVD			01/01/2006			0	0
1.352 330202	13438		RC	INSPECCIÓ FÍSICA O INVENTARI	0	Centre Cívic de la Concòrdia - c. de Lusitània, 3		0	0
		CARRIL FOCUS			01/01/2006			0	0
1.353 330206	13439	4	RC	INSPECCIÓ FÍSICA O INVENTARI	0	Centre Cívic de la Concòrdia - c. de Lusitània, 3		0	0
		MICROFON			01/01/2006			0	0
1.354 330101	13440	20	RC	INSPECCIÓ FÍSICA O INVENTARI	0	Centre Cívic de la Concòrdia - c. de Lusitània, 3		0	0
		ARMARI			01/01/2006			0	0

AJUNTAMENT-AJUNTAMENT DE SABADELL

LLIBRE A LLIBRE A: BENS, DRETS I OBLIGACIONS DE L'ENT LOCAL

EPÍGRAF: I.2 SERVEI PÚBLIC

SUBEPÍGRAF: I.2.C MOBLES

CLASSIFICACIÓ	N. BÉ	QUANT. / DESCRIPCIÓ	C. GESTO / C. COST	T. ADQUISICIÓ	COST ADQUI. / D- ALTA	CENTRE / UBICACIÓ	PLANTA / ESPAI	V.B.C. / DOT. AMORT	F.A. / V.C.
1.355 330106	13441		RC	INSPECCIÓ FÍSICA O INVENTARI	0	Centre Cívic de la Concòrdia - c. de Lusitània, 3		0	0
		PANTALLA			01/01/2006			0	0
1.356 330106	13442		RC	INSPECCIÓ FÍSICA O INVENTARI	0	Centre Cívic de la Concòrdia - c. de Lusitània, 3		0	0
		RETROPROJECTOR			01/01/2006			0	0
1.357 330207	13443		RC	INSPECCIÓ FÍSICA O INVENTARI	0	Centre Cívic de la Concòrdia - c. de Lusitània, 3		0	0
		TARIMA			01/01/2006			0	0
1.358 330207	13444		RC	INSPECCIÓ FÍSICA O INVENTARI	0	Centre Cívic de la Concòrdia - c. de Lusitània, 3		0	0
		TARIMA			01/01/2006			0	0
1.359 330207	13445		RC	INSPECCIÓ FÍSICA O INVENTARI	0	Centre Cívic de la Concòrdia - c. de Lusitània, 3		0	0
		TARIMA			01/01/2006			0	0
1.360 330207	13446		RC	INSPECCIÓ FÍSICA O INVENTARI	0	Centre Cívic de la Concòrdia - c. de Lusitània, 3		0	0
		TARIMA			01/01/2006			0	0
1.361 330207	13447		RC	INSPECCIÓ FÍSICA O INVENTARI	0	Centre Cívic de la Concòrdia - c. de Lusitània, 3		0	0
		TARIMA			01/01/2006			0	0
1.362 330207	13448		RC	INSPECCIÓ FÍSICA O INVENTARI	0	Centre Cívic de la Concòrdia - c. de Lusitània, 3		0	0
		TARIMA			01/01/2006			0	0
1.363 330205	13449		RC	INSPECCIÓ FÍSICA O INVENTARI	0	Centre Cívic de la Concòrdia - c. de Lusitània, 3		0	0

AJUNTAMENT-AJUNTAMENT DE SABADELL

LLIBRE A LLIBRE A: BENS, DRETS I OBLIGACIONS DE L'ENT LOCAL

EPÍGRAF: I.2 SERVEI PÚBLIC

SUBEPÍGRAF: I.2.C MOBLES

CLASSIFICACIÓ	N. BÉ	QUANT. / DESCRIPCIÓ	C. GESTO / C. COST	T. ADQUISICIÓ	COST ADQUI. / D- ALTA	CENTRE / UBICACIÓ	PLANTA / ESPAI	V.B.C. / DOT. AMORT	F.A. / V.C.
		TAULA SO			01/01/2006			0	0
1.364 330101	13450	33	RC	INSPECCIÓ FÍSICA O INVENTARI	0	Centre Cívic de la Concòrdia - c. de Lusitània, 3		0	0
		TAULA			01/01/2006			0	0
1.365 330104	13451		RC	INSPECCIÓ FÍSICA O INVENTARI	0	Centre Cívic de la Concòrdia - c. de Lusitània, 3		0	0
		TELEVISOR			01/01/2006			0	0
1.366 330104	13452		RC	INSPECCIÓ FÍSICA O INVENTARI	0	Centre Cívic de la Concòrdia - c. de Lusitània, 3		0	0
		VIDEO			01/01/2006			0	0
1.367 330101	13453	4	CU	INSPECCIÓ FÍSICA O INVENTARI	0	Centre Cívic i Biblioteca de Can Puiggener		0	0
		CADIRA			01/01/2006	Biblioteca Can Puiggener		0	0
1.368 330101	13454	65	CU	COMPRA	117.794,30	Centre Cívic i Biblioteca de Can Puiggener		117.794,30	117.794,30
		ARMARI			31/12/2006	Biblioteca Can Puiggener		0	0
1.369 330101	13455	63	SS	INSPECCIÓ FÍSICA O INVENTARI	0	Complex Sant Oleguer - c. Sol i Padrís, 50-60		0	0
		BUTACA			01/01/2006			0	0
1.370 330106	13462		CU	INSPECCIÓ FÍSICA O INVENTARI	0	Ateneu - pl. Sant Roc, 10-11		0	0
		PANTALLA PROJECCIO			01/01/2006			0	0
1.371 330101	13463	15	SS	INSPECCIÓ FÍSICA O INVENTARI	0	Complex Sant Oleguer - c. Sol i Padrís, 50-60		0	0
		ARMARI			01/01/2006			0	0

AJUNTAMENT-AJUNTAMENT DE SABADELL

LLIBRE A LLIBRE A: BENS, DRETS I OBLIGACIONS DE L'ENT LOCAL

EPÍGRAF: I.2 SERVEI PÚBLIC

SUBEPÍGRAF: I.2.C MOBLES

CLASSIFICACIÓ	N. BÉ	QUANT. / DESCRIPCIÓ	C. GESTO / C. COST	T. ADQUISICIÓ	COST ADQUI. / D- ALTA	CENTRE / UBICACIÓ	PLANTA / ESPAI	V.B.C. / DOT. AMORT	F.A. / V.C.
1.372 330104	13464		SS	INSPECCIÓ FÍSICA O INVENTARI	0	Complex Sant Oleguer - c. Sol i Padrís, 50-60		0	0
		TELEVISOR			01/01/2006			0	0
1.373 330106	13465		CU	INSPECCIÓ FÍSICA O INVENTARI	0	Edifici Cultura - pl. Sant Roc, 12-13-14		0	0
		PANTALLA DE PROJECCIO			01/01/2006			0	0
1.374 330101	13468	2	SS	INSPECCIÓ FÍSICA O INVENTARI	0	Complex Sant Oleguer - c. Sol i Padrís, 50-60		0	0
		TAQUILLA			01/01/2006			0	0
1.375 330401	13469		SS	INSPECCIÓ FÍSICA O INVENTARI	0	Complex Sant Oleguer - c. Sol i Padrís, 50-60		0	0
		PIANO			01/01/2006			0	0
1.376 330101	13470	1	SS	INSPECCIÓ FÍSICA O INVENTARI	0	Complex Sant Oleguer - c. Sol i Padrís, 50-60		0	0
		ARXIVADOR			01/01/2006			0	0
1.377 330104	13471		SS	INSPECCIÓ FÍSICA O INVENTARI	0	Complex Sant Oleguer - c. Sol i Padrís, 50-60		0	0
		EQUIP DE MUSICA			01/01/2006			0	0
1.378 330206	13472	4	SS	INSPECCIÓ FÍSICA O INVENTARI	0	Complex Sant Oleguer - c. Sol i Padrís, 50-60		0	0
		ALTAVEUS			01/01/2006			0	0
1.379 330206	13473	1	SS	INSPECCIÓ FÍSICA O INVENTARI	0	Complex Sant Oleguer - c. Sol i Padrís, 50-60		0	0
		MICROFON			01/01/2006			0	0
1.380 330106	13474		SS	INSPECCIÓ FÍSICA O INVENTARI	0	Complex Sant Oleguer - c. Sol i Padrís, 50-60		0	0

AJUNTAMENT-AJUNTAMENT DE SABADELL

LLIBRE A LLIBRE A: BENS, DRETS I OBLIGACIONS DE L'ENT LOCAL

EPÍGRAF: I.2 SERVEI PÚBLIC

SUBEPÍGRAF: I.2.C MOBLES

CLASSIFICACIÓ	N. BÉ	QUANT. / DESCRIPCIÓ	C. GESTO / C. COST	T. ADQUISICIÓ	COST ADQUI. / D- ALTA	CENTRE / UBICACIÓ	PLANTA / ESPAI	V.B.C. / DOT. AMORT	F.A. / V.C.
		PANTALLA DE PROJECCIO			01/01/2006			0	0
1.381 330101	13475	39	ED	INSPECCIÓ FÍSICA O INVENTARI	0	CEIP i Escola Bressol La Romànica		0	0
		ARMARI			01/01/2006			0	0
1.382 330101	13476	18	ED	INSPECCIÓ FÍSICA O INVENTARI	0	CEIP i Escola Bressol La Romànica		0	0
		BANC			01/01/2006			0	0
1.383 330101	13477	6	ED	INSPECCIÓ FÍSICA O INVENTARI	0	CEIP i Escola Bressol La Romànica		0	0
		BRESSOL			01/01/2006			0	0
1.384 330101	13478	54	ED	INSPECCIÓ FÍSICA O INVENTARI	0	CEIP i Escola Bressol La Romànica		0	0
		CADIRA			01/01/2006			0	0
1.385 330104	13480		ED	INSPECCIÓ FÍSICA O INVENTARI	0	CEIP i Escola Bressol La Romànica		0	0
		CONGELADOR			01/01/2006			0	0
1.386 330106	13481		ED	INSPECCIÓ FÍSICA O INVENTARI	0	CEIP i Escola Bressol La Romànica		0	0
		DESTRUCTORA			01/01/2006			0	0
1.387 330104	13482		ED	INSPECCIÓ FÍSICA O INVENTARI	0	CEIP i Escola Bressol La Romànica		0	0
		EQUIP MUSICA			01/01/2006			0	0
1.388 330104	13483		ED	INSPECCIÓ FÍSICA O INVENTARI	0	CEIP i Escola Bressol La Romànica		0	0
		EQUIP MUSICA			01/01/2006			0	0

AJUNTAMENT-AJUNTAMENT DE SABADELL

LLIBRE A LLIBRE A: BENS, DRETS I OBLIGACIONS DE L'ENT LOCAL

EPÍGRAF: I.2 SERVEI PÚBLIC

SUBEPÍGRAF: I.2.C MOBLES

CLASSIFICACIÓ	N. BÉ	QUANT. / DESCRIPCIÓ	C. GESTO / C. COST	T. ADQUISICIÓ	COST ADQUI. / D- ALTA	CENTRE / UBICACIÓ	PLANTA / ESPAI	V.B.C. / DOT. AMORT	F.A. / V.C.
1.389 330104	13484		ED	INSPECCIÓ FÍSICA O INVENTARI	0	CEIP i Escola Bressol La Romànica		0	0
		EQUIP MUSICA			01/01/2006			0	0
1.390 330104	13485		ED	INSPECCIÓ FÍSICA O INVENTARI	0	CEIP i Escola Bressol La Romànica		0	0
		EQUIP MUSICA			01/01/2006			0	0
1.391 330101	13486	1	ED	INSPECCIÓ FÍSICA O INVENTARI	0	CEIP i Escola Bressol La Romànica		0	0
		GUILLOTINA			01/01/2006			0	0
1.392 330104	13487		ED	INSPECCIÓ FÍSICA O INVENTARI	0	CEIP i Escola Bressol La Romànica		0	0
		MICROONES			01/01/2006			0	0
1.393 330101	13488	15	ED	INSPECCIÓ FÍSICA O INVENTARI	0	CEIP i Escola Bressol La Romànica		0	0
		ARMARI			01/01/2006			0	0
1.394 330101	13489	2	RC	INSPECCIÓ FÍSICA O INVENTARI	0	Centre Cívic Sant Oleguer - c. Sol i Padrís, 87-93		0	0
		ARMARI			01/01/2006			0	0
1.395 330101	13490	3	RC	INSPECCIÓ FÍSICA O INVENTARI	0	Centre Cívic Sant Oleguer - c. Sol i Padrís, 87-93		0	0
		ARMARI			01/01/2006			0	0
1.396 330101	13491	3	RC	INSPECCIÓ FÍSICA O INVENTARI	0	Centre Cívic Sant Oleguer - c. Sol i Padrís, 87-93		0	0
		BANC			01/01/2006			0	0
1.397 330101	13492	7	RC	INSPECCIÓ FÍSICA O INVENTARI	0	Centre Cívic Sant Oleguer - c. Sol i Padrís, 87-93		0	0

AJUNTAMENT-AJUNTAMENT DE SABADELL

LLIBRE A LLIBRE A: BENS, DRETS I OBLIGACIONS DE L'ENT LOCAL

EPÍGRAF: I.2 SERVEI PÚBLIC

SUBEPÍGRAF: I.2.C MOBLES

CLASSIFICACIÓ	N. BÉ		QUANT. / DESCRIPCIÓ	C. GESTO / C. COST	T. ADQUISICIÓ	COST ADQUI. / D- ALTA	CENTRE / UBICACIÓ	PLANTA / ESPAI	V.B.C. / DOT. AMORT	F.A. / V.C.
			BUC			01/01/2006			0	0
1.398	330104	13493		ED	INSPECCIÓ FÍSICA O INVENTARI	0	CEIP i Escola Bressol La Romànica		0	0
			NEVERA			01/01/2006			0	0
1.399	330103	13494	1	ED	INSPECCIÓ FÍSICA O INVENTARI	0	CEIP i Escola Bressol La Romànica		0	0
			PISCINA BOLES			01/01/2006			0	0
1.400	330103	13495	1	ED	INSPECCIÓ FÍSICA O INVENTARI	0	CEIP i Escola Bressol La Romànica		0	0
			PISCINA PLASTIC			01/01/2006			0	0
1.401	330106	13496		ED	INSPECCIÓ FÍSICA O INVENTARI	0	CEIP i Escola Bressol La Romànica		0	0
			PLASTIFICADORA			01/01/2006			0	0
1.402	330104	13497		ED	INSPECCIÓ FÍSICA O INVENTARI	0	CEIP i Escola Bressol La Romànica		0	0
			RENTADORA			01/01/2006			0	0
1.403	330104	13498		ED	INSPECCIÓ FÍSICA O INVENTARI	0	CEIP i Escola Bressol La Romànica		0	0
			RENTAVAIXELLES			01/01/2006			0	0
1.404	330104	13499		ED	INSPECCIÓ FÍSICA O INVENTARI	0	CEIP i Escola Bressol La Romànica		0	0
			ASSECADORA			01/01/2006			0	0
1.405	330101	13500	20	ED	INSPECCIÓ FÍSICA O INVENTARI	0	CEIP i Escola Bressol La Romànica		0	0
			TAULA			01/01/2006			0	0

AJUNTAMENT-AJUNTAMENT DE SABADELL

LLIBRE A LLIBRE A: BENS, DRETS I OBLIGACIONS DE L'ENT LOCAL

EPÍGRAF: I.2 SERVEI PÚBLIC

SUBEPÍGRAF: I.2.C MOBLES

CLASSIFICACIÓ	N. BÉ	QUANT. / DESCRIPCIÓ	C. GESTO / C. COST	T. ADQUISICIÓ	COST ADQUI. / D- ALTA	CENTRE / UBICACIÓ	PLANTA / ESPAI	V.B.C. / DOT. AMORT	F.A. / V.C.
1.406 330104	13501		ED	INSPECCIÓ FÍSICA O INVENTARI	0	CEIP i Escola Bressol La Romànica		0	0
		TELEVISOR+VIDEO			01/01/2006			0	0
1.407 330103	13502	2	ED	INSPECCIÓ FÍSICA O INVENTARI	0	CEIP i Escola Bressol La Romànica		0	0
		TOBOGAN			01/01/2006			0	0
1.408 330101	13503	35	ED	COMPRA	63.427,70	CEIP i Escola Bressol Calvet d'Estrella		63.427,70	63.427,70
		ARMARI			31/12/2004			0	0
1.409 330104	13504		ED	INSPECCIÓ FÍSICA O INVENTARI	0	CEIP i Escola Bressol Calvet d'Estrella		0	0
		ASSECADORA			18/12/2006			0	0
1.410 330101	13505	6	ED	INSPECCIÓ FÍSICA O INVENTARI	0	CEIP i Escola Bressol Calvet d'Estrella		0	0
		BRESSOL			01/02/2006			0	0
1.411 330101	13506	108	ED	INSPECCIÓ FÍSICA O INVENTARI	0	CEIP i Escola Bressol Calvet d'Estrella		0	0
		CADIRA			01/01/2006			0	0
1.412 330201	13507		ED	INSPECCIÓ FÍSICA O INVENTARI	0	CEIP i Escola Bressol Calvet d'Estrella		0	0
		CAMERA FOTOGRAFICA			01/01/2006			0	0
1.413 330201	13508		ED	INSPECCIÓ FÍSICA O INVENTARI	0	CEIP i Escola Bressol Calvet d'Estrella		0	0
		CAMERA FOTOGRAFICA			01/01/2006			0	0
1.414 330301	13509		ED	INSPECCIÓ FÍSICA O INVENTARI	0	CEIP i Escola Bressol Calvet d'Estrella		0	0

AJUNTAMENT-AJUNTAMENT DE SABADELL

LLIBRE A LLIBRE A: BENS, DRETS I OBLIGACIONS DE L'ENT LOCAL

EPÍGRAF: I.2 SERVEI PÚBLIC

SUBEPÍGRAF: I.2.C MOBLES

CLASSIFICACIÓ	N. BÉ	QUANT. / DESCRIPCIÓ	C. GESTO / C. COST	T. ADQUISICIÓ	COST ADQUI. / D- ALTA	CENTRE / UBICACIÓ	PLANTA / ESPAI	V.B.C. / DOT. AMORT	F.A. / V.C.
		CAMPANA EXTRACTORA			01/01/2006			0	0
1.415 330104	13510		ED	INSPECCIÓ FÍSICA O INVENTARI	0	CEIP i Escola Bressol Calvet d'Estrella		0	0
		CONGELADOR			01/01/2006			0	0
1.416 330104	13511		ED	INSPECCIÓ FÍSICA O INVENTARI	0	CEIP i Escola Bressol Calvet d'Estrella		0	0
		TELEVISOR + DVD + VIDEO			01/01/2006			0	0
1.417 330104	13512		ED	INSPECCIÓ FÍSICA O INVENTARI	0	CEIP i Escola Bressol Calvet d'Estrella		0	0
		EQUIP MUSICA			01/01/2006			0	0
1.418 330104	13513		ED	INSPECCIÓ FÍSICA O INVENTARI	0	CEIP i Escola Bressol Calvet d'Estrella		0	0
		EQUIP MUSICA			01/01/2006			0	0
1.419 330104	13514		ED	INSPECCIÓ FÍSICA O INVENTARI	0	CEIP i Escola Bressol Calvet d'Estrella		0	0
		PLACA COCCIO			01/01/2006			0	0
1.420 330104	13515		ED	INSPECCIÓ FÍSICA O INVENTARI	0	CEIP i Escola Bressol Calvet d'Estrella		0	0
		FORN ELECTRIC			01/01/2006			0	0
1.421 330104	13516		ED	INSPECCIÓ FÍSICA O INVENTARI	0	CEIP i Escola Bressol Calvet d'Estrella		0	0
		FORN MICROONES			01/01/2006			0	0
1.422 330104	13517		ED	INSPECCIÓ FÍSICA O INVENTARI	0	CEIP i Escola Bressol Calvet d'Estrella		0	0
		FRIGORIFIC			01/01/2006			0	0

AJUNTAMENT-AJUNTAMENT DE SABADELL

LLIBRE A LLIBRE A: BENS, DRETS I OBLIGACIONS DE L'ENT LOCAL

EPÍGRAF: I.2 SERVEI PÚBLIC

SUBEPÍGRAF: I.2.C MOBLES

CLASSIFICACIÓ	N. BÉ		QUANT. / DESCRIPCIÓ	C. GESTO / C. COST	T. ADQUISICIÓ	COST ADQUI. / D- ALTA	CENTRE / UBICACIÓ	PLANTA / ESPAI	V.B.C. / DOT. AMORT	F.A. / V.C.
1.423	330101	13518	5	ED	INSPECCIÓ FÍSICA O INVENTARI	0	CEIP i Escola Bressol Calvet d'Estrella		0	0
			ARMARI			01/01/2006			0	0
1.424	330101	13519	25	ED	INSPECCIÓ FÍSICA O INVENTARI	0	CEIP i Escola Bressol Calvet d'Estrella		0	0
			LLIT			01/01/2006			0	0
1.425	330101	13520	5	ED	INSPECCIÓ FÍSICA O INVENTARI	0	CEIP i Escola Bressol Calvet d'Estrella		0	0
			LLITERA			01/01/2006			0	0
1.426	330101	13521	18	ED	INSPECCIÓ FÍSICA O INVENTARI	0	CEIP i Escola Bressol Calvet d'Estrella		0	0
			ARMARI			01/01/2006			0	0
1.427	330104	13522		ED	INSPECCIÓ FÍSICA O INVENTARI	0	CEIP i Escola Bressol Calvet d'Estrella		0	0
			RENTADORA			01/01/2006			0	0
1.428	330104	13523		ED	INSPECCIÓ FÍSICA O INVENTARI	0	CEIP i Escola Bressol Calvet d'Estrella		0	0
			RENTAVAIXELLES			01/01/2006			0	0
1.429	330101	13524	22	ED	INSPECCIÓ FÍSICA O INVENTARI	0	CEIP i Escola Bressol Calvet d'Estrella		0	0
			TAULA			01/01/2006			0	0
1.430	330103	13525	1	ED	INSPECCIÓ FÍSICA O INVENTARI	0	CEIP i Escola Bressol Calvet d'Estrella		0	0
			TOBOGAN			01/01/2006			0	0
1.431	330101	13526	8	RC	INSPECCIÓ FÍSICA O INVENTARI	0	Centre Cívic Sant Oleguer - c. Sol i Padrís, 87-93		0	0

AJUNTAMENT-AJUNTAMENT DE SABADELL

LLIBRE A LLIBRE A: BENS, DRETS I OBLIGACIONS DE L'ENT LOCAL

EPÍGRAF: I.2 SERVEI PÚBLIC

SUBEPÍGRAF: I.2.C MOBLES

CLASSIFICACIÓ	N. BÉ	QUANT. / DESCRIPCIÓ	C. GESTO / C. COST	T. ADQUISICIÓ	COST ADQUI. / D- ALTA	CENTRE / UBICACIÓ	PLANTA / ESPAI	V.B.C. / DOT. AMORT	F.A. / V.C.
		CADIRA			01/01/2006			0	0
1.432 330101	13527	137	RC	INSPECCIÓ FÍSICA O INVENTARI	0	Centre Cívic Sant Oleguer - c. Sol i Padrís, 87-93		0	0
		CADIRA			01/01/2006			0	0
1.433 330101	13528	36	RC	INSPECCIÓ FÍSICA O INVENTARI	0	Centre Cívic Sant Oleguer - c. Sol i Padrís, 87-93		0	0
		CADIRA			01/01/2006			0	0
1.434 330101	13529	3	RC	INSPECCIÓ FÍSICA O INVENTARI	0	Centre Cívic Sant Oleguer - c. Sol i Padrís, 87-93		0	0
		TAMBURET			01/01/2006			0	0
1.435 330207	13530		RC	INSPECCIÓ FÍSICA O INVENTARI	0	Centre Cívic Sant Oleguer - c. Sol i Padrís, 87-93		0	0
		TARIMA PER TEATRE			01/01/2006			0	0
1.436 330101	13531	10	RC	INSPECCIÓ FÍSICA O INVENTARI	0	Centre Cívic Sant Oleguer - c. Sol i Padrís, 87-93		0	0
		TAULA			01/01/2006			0	0
1.437 330101	13532	21	RC	INSPECCIÓ FÍSICA O INVENTARI	0	Centre Cívic Sant Oleguer - c. Sol i Padrís, 87-93		0	0
		TAULA			01/01/2006			0	0
1.438 330101	13533	77	RC	COMPRA	29.772,05	Centre Cívic Sant Oleguer - c. Sol i Padrís, 87-93		29.772,05	29.772,05
		TAULA			01/05/2006			0	0
1.439 300106	13544		CU	COMPRA	903,50	Biblioteca La Serra - pl. de Cristobal Ramos, 1 bx		903,50	903,50
		MAGNETITZADOR			01/04/2006			0	0

AJUNTAMENT-AJUNTAMENT DE SABADELL

LLIBRE A LLIBRE A: BENS, DRETS I OBLIGACIONS DE L'ENT LOCAL

EPÍGRAF: I.2 SERVEI PÚBLIC

SUBEPÍGRAF: I.2.C MOBLES

CLASSIFICACIÓ	N. BÉ	QUANT. / DESCRIPCIÓ	C. GESTO / C. COST	T. ADQUISICIÓ	COST ADQUI. / D- ALTA	CENTRE / UBICACIÓ	PLANTA / ESPAI	V.B.C. / DOT. AMORT	F.A. / V.C.
1.440 300106	13546		CU	COMPRA	512,28	Biblioteca La Serra - pl. de Cristobal Ramos, 1 bx		512,28	512,28
		MAGNETITZADOR			01/04/2006			0	0
1.441 300106	13551		CU	COMPRA	353,65	Biblioteca La Serra - pl. de Cristobal Ramos, 1 bx		353,65	353,65
		DESMAGNETITZADOR			01/04/2006			0	0
1.442 300106	13552		CU	COMPRA	353,65	Biblioteca La Serra - pl. de Cristobal Ramos, 1 bx		353,65	353,65
		DESMAGNETITZADOR			01/04/2006			0	0
1.443 300106	13553		CU	COMPRA	353,65	Biblioteca La Serra - pl. de Cristobal Ramos, 1 bx		353,65	353,65
		DESMAGNETITZADOR			01/04/2006			0	0
1.444 330104	13554		CU	COMPRA	249,00	Biblioteca La Serra - pl. de Cristobal Ramos, 1 bx		249,00	249,00
		TELEVISOR + DVD			01/04/2006			0	0
1.445 330104	13561		CU	COMPRA	251,23	Biblioteca La Serra - pl. de Cristobal Ramos, 1 bx		251,23	251,23
		TELEVISOR + DVD			01/04/2006			0	0
1.446 330104	13562		CU	COMPRA	224,40	Biblioteca La Serra - pl. de Cristobal Ramos, 1 bx		224,40	224,40
		REPRODUCTOR CD			01/04/2006			0	0
1.447 330104	13563		CU	COMPRA	224,40	Biblioteca La Serra - pl. de Cristobal Ramos, 1 bx		224,40	224,40
		REPRODUCTOR CD			01/04/2006			0	0
1.448 330104	13564		CU	COMPRA	118,23	Biblioteca La Serra - pl. de Cristobal Ramos, 1 bx		118,23	118,23

AJUNTAMENT-AJUNTAMENT DE SABADELL

LLIBRE A LLIBRE A: BENS, DRETS I OBLIGACIONS DE L'ENT LOCAL

EPÍGRAF: I.2 SERVEI PÚBLIC

SUBEPÍGRAF: I.2.C MOBLES

CLASSIFICACIÓ	N. BÉ	QUANT. / DESCRIPCIÓ	C. GESTO / C. COST	T. ADQUISICIÓ	COST ADQUI. / D- ALTA	CENTRE / UBICACIÓ	PLANTA / ESPAI	V.B.C. / DOT. AMORT	F.A. / V.C.
		REPRODUCTOR VHS			01/04/2006			0	0
1.449 330106	13565		CU	COMPRA	1.062,50	Biblioteca La Serra - pl. de Cristobal Ramos, 1 bx		1.062,50	1.062,50
		VIDEOPROJECTOR			01/04/2006			0	0
1.450 330106	13566		CU	COMPRA	933,00	Biblioteca La Serra - pl. de Cristobal Ramos, 1 bx		933,00	933,00
		PANTALLA ELECTRICA			01/04/2006			0	0
1.451 330104	13567		CU	COMPRA	76,35	Biblioteca La Serra - pl. de Cristobal Ramos, 1 bx		76,35	76,35
		DVD			01/04/2006			0	0
1.452 330104	13568		CU	COMPRA	118,23	Biblioteca La Serra - pl. de Cristobal Ramos, 1 bx		118,23	118,23
		REPRODUCTOR VHS			01/04/2006			0	0
1.453 330104	13569		CU	COMPRA	260,00	Biblioteca La Serra - pl. de Cristobal Ramos, 1 bx		260,00	260,00
		CASSETTE			01/04/2006			0	0
1.454 330205	13570		CU	COMPRA	311,70	Biblioteca La Serra - pl. de Cristobal Ramos, 1 bx		311,70	311,70
		AMPLIFICADOR			01/04/2006			0	0
1.455 320105	13572		CU	COMPRA	9.367,95	Biblioteca La Serra - pl. de Cristobal Ramos, 1 bx		9.367,95	9.367,95
		UNITAT SENSORA ANTIFURTS			01/04/2006			0	0
1.456 330201	13573		RC	INSPECCIÓ FÍSICA O INVENTARI	0	Centre Cívic Sant Oleguer - c. Sol i Padrís, 87-93		0	0
		TAULA DE MESCLES DE LLUM			01/01/2006			0	0

AJUNTAMENT-AJUNTAMENT DE SABADELL

LLIBRE A LLIBRE A: BENS, DRETS I OBLIGACIONS DE L'ENT LOCAL

EPÍGRAF: I.2 SERVEI PÚBLIC

SUBEPÍGRAF: I.2.C MOBLES

CLASSIFICACIÓ	N. BÉ	QUANT. / DESCRIPCIÓ	C. GESTO / C. COST	T. ADQUISICIÓ	COST ADQUI. / D- ALTA	CENTRE / UBICACIÓ	PLANTA / ESPAI	V.B.C. / DOT. AMORT	F.A. / V.C.
1.457 330205	13574		CU	COMPRA	611,00	Biblioteca La Serra - pl. de Cristobal Ramos, 1 bx		611,00	611,00
		MESCLADOR CANALS			01/04/2006			0	0
1.458 330202	13575		RC	INSPECCIÓ FÍSICA O INVENTARI	0	Centre Cívic Sant Oleguer - c. Sol i Padrís, 87-93		0	0
		TAULA D'IL·LUMINACIO			01/01/2006			0	0
1.459 330206	13576	2	RC	INSPECCIÓ FÍSICA O INVENTARI	0	Centre Cívic Sant Oleguer - c. Sol i Padrís, 87-93		0	0
		BAFLE			01/01/2006			0	0
1.460 330104	13577		RC	INSPECCIÓ FÍSICA O INVENTARI	0	Centre Cívic Sant Oleguer - c. Sol i Padrís, 87-93		0	0
		EQUIP DE MUSICA			01/01/2006			0	0
1.461 330205	13578		RC	INSPECCIÓ FÍSICA O INVENTARI	0	Centre Cívic Sant Oleguer - c. Sol i Padrís, 87-93		0	0
		TAULA DE SO			01/01/2006			0	0
1.462 330205	13579		RC	INSPECCIÓ FÍSICA O INVENTARI	0	Centre Cívic Sant Oleguer - c. Sol i Padrís, 87-93		0	0
		TAULA MESCLES DE SO			01/01/2006			0	0
1.463 330205	13580		RC	INSPECCIÓ FÍSICA O INVENTARI	0	Centre Cívic Sant Oleguer - c. Sol i Padrís, 87-93		0	0
		AMPLIFICADOR			01/01/2006			0	0
1.464 330205	13581		RC	INSPECCIÓ FÍSICA O INVENTARI	0	Centre Cívic Sant Oleguer - c. Sol i Padrís, 87-93		0	0
		AMPLIFICADOR			01/01/2006			0	0
1.465 330206	13582	8	RC	INSPECCIÓ FÍSICA O INVENTARI	0	Centre Cívic Sant Oleguer - c. Sol i Padrís, 87-93		0	0

AJUNTAMENT-AJUNTAMENT DE SABADELL

LLIBRE A **LLIBRE A: BENS, DRETS I OBLIGACIONS DE L'ENT LOCAL**

EPÍGRAF: **I.2** **SERVEI PÚBLIC**

SUBEPÍGRAF: **I.2.C** **MOBLES**

CLASSIFICACIÓ	N. BÉ	QUANT. / DESCRIPCIÓ	C. GESTO / C. COST	T. ADQUISICIÓ	COST ADQUI. / D- ALTA	CENTRE / UBICACIÓ	PLANTA / ESPAI	V.B.C. / DOT. AMORT	F.A. / V.C.
		MICROFON			01/01/2006			0	0
1.466 300105	13595		CU	CESSIÓ GRATUÏTA DE DOMINI	0	Biblioteca La Serra - pl. de Cristobal Ramos, 1 bx		0	0
		IMPRESSORA CARNETS			01/04/2006			0	0
1.467 330206	13596	2	RC	INSPECCIÓ FÍSICA O INVENTARI	0	Centre Cívic Sant Oleguer - c. Sol i Padrís, 87-93		0	0
		MICROS SENSE FIL			01/01/2006			0	0
1.468 330106	13597		RC	INSPECCIÓ FÍSICA O INVENTARI	0	Centre Cívic Sant Oleguer - c. Sol i Padrís, 87-93		0	0
		PANTALLA DE PROJECCIO			01/01/2006			0	0
1.469 330106	13598		RC	INSPECCIÓ FÍSICA O INVENTARI	0	Centre Cívic Sant Oleguer - c. Sol i Padrís, 87-93		0	0
		PANTALLA DE PROJECCIO			01/01/2006			0	0
1.470 330106	13599		RC	INSPECCIÓ FÍSICA O INVENTARI	0	Centre Cívic Sant Oleguer - c. Sol i Padrís, 87-93		0	0
		PROJECTOR DE DIAPOSITIVES			01/01/2006			0	0
1.471 330106	13600		RC	INSPECCIÓ FÍSICA O INVENTARI	0	Centre Cívic Sant Oleguer - c. Sol i Padrís, 87-93		0	0
		PROJECTOR DE TRANSPARENCIES			01/01/2006			0	0
1.472 330401	13601		RC	INSPECCIÓ FÍSICA O INVENTARI	0	Centre Cívic Sant Oleguer - c. Sol i Padrís, 87-93		0	0
		BAIX			01/01/2006			0	0
1.473 330401	13602		RC	INSPECCIÓ FÍSICA O INVENTARI	0	Centre Cívic Sant Oleguer - c. Sol i Padrís, 87-93		0	0
		BATERIA			01/01/2006			0	0

AJUNTAMENT-AJUNTAMENT DE SABADELL

LLIBRE A LLIBRE A: BENS, DRETS I OBLIGACIONS DE L'ENT LOCAL

EPÍGRAF: I.2 SERVEI PÚBLIC

SUBEPÍGRAF: I.2.C MOBLES

CLASSIFICACIÓ	N. BÉ	QUANT. / DESCRIPCIÓ	C. GESTO / C. COST	T. ADQUISICIÓ	COST ADQUI. / D- ALTA	CENTRE / UBICACIÓ	PLANTA / ESPAI	V.B.C. / DOT. AMORT	F.A. / V.C.
1.474 330401	13603		RC	INSPECCIÓ FÍSICA O INVENTARI	0	Centre Cívic Sant Oleguer - c. Sol i Padrís, 87-93		0	0
		ORGUE			01/01/2006			0	0
1.475 330101	13604	3	CT	INSPECCIÓ FÍSICA O INVENTARI	0	Mercat de Torre Romeu - c. de l'Anoia, 4-10		0	0
		CADIRA			01/01/2006			0	0
1.476 330101	13605	1	CT	INSPECCIÓ FÍSICA O INVENTARI	0	Mercat de Torre Romeu - c. de l'Anoia, 4-10		0	0
		TAULA			01/01/2006			0	0
1.477 330101	13606	1	CT	INSPECCIÓ FÍSICA O INVENTARI	0	Mercat de Torre Romeu - c. de l'Anoia, 4-10		0	0
		TAQUILLA			01/01/2006			0	0
1.478 330202	13607		RC	INSPECCIÓ FÍSICA O INVENTARI	0	Centre Cívic Sant Oleguer - c. Sol i Padrís, 87-93		0	0
		INSTAL·LACIO 24 FOCUS PROJECTORS			01/01/2006			0	0
1.479 330202	13608		RC	INSPECCIÓ FÍSICA O INVENTARI	0	Centre Cívic Sant Oleguer - c. Sol i Padrís, 87-93		0	0
		INSTAL·LACIO 14 FOCUS			01/01/2006			0	0
1.480 320101	13612		CT	INSPECCIÓ FÍSICA O INVENTARI	0	Mercat de Torre Romeu - c. de l'Anoia, 4-10		0	0
		MAQUINA NETEJADORA			01/01/2006			0	0
1.481 300106	13614		CU	CESSIÓ GRATUÏTA DE DOMINI	0	Biblioteca La Serra - pl. de Cristobal Ramos, 1 bx		0	0
		LECTOR CODI BARRES			01/04/2006			0	0
1.482 300105	13615		CU	CESSIÓ GRATUÏTA DE DOMINI	0	Biblioteca La Serra - pl. de Cristobal Ramos, 1 bx		0	0

AJUNTAMENT-AJUNTAMENT DE SABADELL

LLIBRE A **LLIBRE A: BENS, DRETS I OBLIGACIONS DE L'ENT LOCAL**

EPÍGRAF: **I.2** **SERVEI PÚBLIC**

SUBEPÍGRAF: **I.2.C** **MOBLES**

CLASSIFICACIÓ	N. BÉ	QUANT. / DESCRIPCIÓ	C. GESTO / C. COST	T. ADQUISICIÓ	COST ADQUI. / D- ALTA	CENTRE / UBICACIÓ	PLANTA / ESPAI	V.B.C. / DOT. AMORT	F.A. / V.C.
		IMPRESSORA			01/04/2006			0	0
1.483 300106	13616		CU	CESSIÓ GRATUÏTA DE DOMINI	0	Biblioteca La Serra - pl. de Cristobal Ramos, 1 bx		0	0
		LECTOR CODI BARRES			01/04/2006			0	0
1.484 300106	13617		CU	CESSIÓ GRATUÏTA DE DOMINI	0	Biblioteca La Serra - pl. de Cristobal Ramos, 1 bx		0	0
		LECTOR CODI BARRES			01/04/2006			0	0
1.485 300106	13618		CU	CESSIÓ GRATUÏTA DE DOMINI	0	Biblioteca La Serra - pl. de Cristobal Ramos, 1 bx		0	0
		LECTOR CODI BARRES			01/04/2006			0	0
1.486 300106	13619		CU	CESSIÓ GRATUÏTA DE DOMINI	0	Biblioteca La Serra - pl. de Cristobal Ramos, 1 bx		0	0
		LECTOR CODI BARRES			01/04/2006			0	0
1.487 300105	13620		CU	CESSIÓ GRATUÏTA DE DOMINI	0	Biblioteca La Serra - pl. de Cristobal Ramos, 1 bx		0	0
		IMPRESSORA			01/04/2006			0	0
1.488 300106	13621		CU	CESSIÓ GRATUÏTA DE DOMINI	0	Biblioteca La Serra - pl. de Cristobal Ramos, 1 bx		0	0
		ESCANNER			01/04/2006			0	0
1.489 330101	13622	5	CT	INSPECCIÓ FÍSICA O INVENTARI	0	Centre Comercial Els Merinals - c. d'Irlanda, 2-14		0	0
		CADIRA			01/01/2006			0	0
1.490 330101	13623	2	CT	INSPECCIÓ FÍSICA O INVENTARI	0	Centre Comercial Els Merinals - c. d'Irlanda, 2-14		0	0
		TAULA			01/01/2006			0	0

AJUNTAMENT-AJUNTAMENT DE SABADELL

LLIBRE A LLIBRE A: BENS, DRETS I OBLIGACIONS DE L'ENT LOCAL

EPÍGRAF: I.2 SERVEI PÚBLIC

SUBEPÍGRAF: I.2.C MOBLES

CLASSIFICACIÓ	N. BÉ		QUANT. / DESCRIPCIÓ	C. GESTO / C. COST	T. ADQUISICIÓ	COST ADQUI. / D- ALTA	CENTRE / UBICACIÓ	PLANTA / ESPAI	V.B.C. / DOT. AMORT	F.A. / V.C.
1.491	330101	13624	1	CT	INSPECCIÓ FÍSICA O INVENTARI	0	Centre Comercial Els Merinals - c. d'Irlanda, 2-14		0	0
			TAQUILLA			01/01/2006			0	0
1.492	330101	13625	1	CT	INSPECCIÓ FÍSICA O INVENTARI	0	Centre Comercial Els Merinals - c. d'Irlanda, 2-14		0	0
			ARXIVADOR			01/01/2006			0	0
1.493	320101	13626		CT	INSPECCIÓ FÍSICA O INVENTARI	0	Centre Comercial Els Merinals - c. d'Irlanda, 2-14		0	0
			MAQUINA NETEJADORA			01/01/2006			0	0
1.494	330101	13627	126	RC	INSPECCIÓ FÍSICA O INVENTARI	0	Centre Cívic Sant Oleguer - c. Sol i Padrís, 87-93		0	0
			CADIRA			01/01/2006			0	0
1.495	330101	13628	90	RC	INSPECCIÓ FÍSICA O INVENTARI	0	Centre Cívic Sant Oleguer - c. Sol i Padrís, 87-93		0	0
			CADIRA			01/01/2006			0	0
1.496	320101	13629		RC	INSPECCIÓ FÍSICA O INVENTARI	0	Centre Cívic Sant Oleguer - c. Sol i Padrís, 87-93		0	0
			FORN CERAMICA			01/01/2006			0	0
1.497	330101	13630	6	CU	INSPECCIÓ FÍSICA O INVENTARI	0	Edifici Cultura - pl. Sant Roc, 12-13-14		0	0
			TAULA			01/01/2006			0	0
1.498	330101	13631	6	CU	INSPECCIÓ FÍSICA O INVENTARI	0	Edifici Cultura - pl. Sant Roc, 12-13-14		0	0
			CADIRA			01/01/2006			0	0
1.499	330101	13632	8	CU	INSPECCIÓ FÍSICA O INVENTARI	0	Edifici Cultura - pl. Sant Roc, 12-13-14		0	0

AJUNTAMENT-AJUNTAMENT DE SABADELL

LLIBRE A LLIBRE A: BENS, DRETS I OBLIGACIONS DE L'ENT LOCAL

EPÍGRAF: I.2 SERVEI PÚBLIC

SUBEPÍGRAF: I.2.C MOBLES

CLASSIFICACIÓ	N. BÉ	QUANT. / DESCRIPCIÓ	C. GESTO / C. COST	T. ADQUISICIÓ	COST ADQUI. / D- ALTA	CENTRE / UBICACIÓ	PLANTA / ESPAI	V.B.C. / DOT. AMORT	F.A. / V.C.
		ARMARI			01/01/2006			0	0
1.500 330101	13633	6	CU	INSPECCIÓ FÍSICA O INVENTARI	0	Edifici Cultura - pl. Sant Roc, 12-13-14		0	0
		BUC			01/01/2006			0	0
1.501 330101	13635	7	CU	INSPECCIÓ FÍSICA O INVENTARI	0	Edifici Cultura - pl. Sant Roc, 12-13-14		0	0
		TAULA			01/01/2006			0	0
1.502 330101	13636	6	CU	INSPECCIÓ FÍSICA O INVENTARI	0	Edifici Cultura - pl. Sant Roc, 12-13-14		0	0
		CADIRA			01/01/2006			0	0
1.503 330101	13637	1	CU	INSPECCIÓ FÍSICA O INVENTARI	0	Edifici Cultura - pl. Sant Roc, 12-13-14		0	0
		CADIRA			01/01/2006			0	0
1.504 330101	13638	7	CU	INSPECCIÓ FÍSICA O INVENTARI	0	Edifici Cultura - pl. Sant Roc, 12-13-14		0	0
		BUC			01/01/2006			0	0
1.505 330101	13639	1	CU	INSPECCIÓ FÍSICA O INVENTARI	0	Edifici Cultura - pl. Sant Roc, 12-13-14		0	0
		MOSTRADOR			01/01/2006			0	0
1.506 330101	13640	1	CU	INSPECCIÓ FÍSICA O INVENTARI	0	Edifici Cultura - pl. Sant Roc, 12-13-14		0	0
		ARMARI			01/01/2006			0	0
1.507 330101	13641	9	CU	INSPECCIÓ FÍSICA O INVENTARI	0	Edifici Cultura - pl. Sant Roc, 12-13-14		0	0
		ARMARI			01/01/2006			0	0

AJUNTAMENT-AJUNTAMENT DE SABADELL

LLIBRE A LLIBRE A: BENS, DRETS I OBLIGACIONS DE L'ENT LOCAL

EPÍGRAF: I.2 SERVEI PÚBLIC

SUBEPÍGRAF: I.2.C MOBLES

CLASSIFICACIÓ	N. BÉ		QUANT. / DESCRIPCIÓ	C. GESTO / C. COST	T. ADQUISICIÓ	COST ADQUI. / D- ALTA	CENTRE / UBICACIÓ	PLANTA / ESPAI	V.B.C. / DOT. AMORT	F.A. / V.C.
1.508	330101	13642	4	ED	INSPECCIÓ FÍSICA O INVENTARI	0	Escola bressol CEIP Joan Montllor - c. Segre, 2-14		0	0
			ARMARI			01/01/2006			0	0
1.509	330101	13643	1	CU	INSPECCIÓ FÍSICA O INVENTARI	0	Edifici Cultura - pl. Sant Roc, 12-13-14		0	0
			TAULA			01/01/2006			0	0
1.510	330106	13644		CU	INSPECCIÓ FÍSICA O INVENTARI	0	Edifici Cultura - pl. Sant Roc, 12-13-14		0	0
			MAQUINA D'ESCRIURE			01/01/2006			0	0
1.511	330101	13645	3	ED	INSPECCIÓ FÍSICA O INVENTARI	0	Escola bressol CEIP Joan Montllor - c. Segre, 2-14		0	0
			BANC			01/01/2006			0	0
1.512	330101	13646	2	ED	INSPECCIÓ FÍSICA O INVENTARI	0	Escola bressol CEIP Joan Montllor - c. Segre, 2-14		0	0
			BRESSOL			01/01/2006			0	0
1.513	330101	13647	68	ED	INSPECCIÓ FÍSICA O INVENTARI	0	Escola bressol CEIP Joan Montllor - c. Segre, 2-14		0	0
			CADIRA			01/01/2006			0	0
1.514	330101	13648	28	MD	INSPECCIÓ FÍSICA O INVENTARI	0	Casa Manau - c. de Sant Pau, 34-36		0	0
			ARMARI			01/01/2006			0	0
1.515	330101	13649	26	MD	INSPECCIÓ FÍSICA O INVENTARI	0	Casa Manau - c. de Sant Pau, 34-36		0	0
			TAULA			01/01/2006			0	0
1.516	330101	13650	32	MD	INSPECCIÓ FÍSICA O INVENTARI	0	Casa Manau - c. de Sant Pau, 34-36		0	0

AJUNTAMENT-AJUNTAMENT DE SABADELL

LLIBRE A LLIBRE A: BENS, DRETS I OBLIGACIONS DE L'ENT LOCAL

EPÍGRAF: I.2 SERVEI PÚBLIC

SUBEPÍGRAF: I.2.C MOBLES

CLASSIFICACIÓ	N. BÉ	QUANT. / DESCRIPCIÓ	C. GESTO / C. COST	T. ADQUISICIÓ	COST ADQUI. / D- ALTA	CENTRE / UBICACIÓ	PLANTA / ESPAI	V.B.C. / DOT. AMORT	F.A. / V.C.
		CADIRA			01/01/2006			0	0
1.517 330101	13651	1	MD	INSPECCIÓ FÍSICA O INVENTARI	0	Casa Manau - c. de Sant Pau, 34-36		0	0
		BUC			01/01/2006			0	0
1.518 330201	13652		ED	INSPECCIÓ FÍSICA O INVENTARI	0	CEIP i Escola Bressol La Romànica		0	0
		CAMERA FOTOGRAFICA			01/01/2006			0	0
1.519 330201	13653		CU	INSPECCIÓ FÍSICA O INVENTARI	0	Edifici Cultura - pl. Sant Roc, 12-13-14		0	0
		CAMERA FOTOGRAFICA			01/01/2006			0	0
1.520 330201	13654		ED	INSPECCIÓ FÍSICA O INVENTARI	0	Escola bressol CEIP Joan Montllor - c. Segre, 2-14		0	0
		CAMERA FOTOGRAFICA			01/01/2006			0	0
1.521 330201	13655		ED	INSPECCIÓ FÍSICA O INVENTARI	0	Escola bressol CEIP Joan Montllor - c. Segre, 2-14		0	0
		CAMERA VIDEO			01/01/2006			0	0
1.522 330104	13656		ED	INSPECCIÓ FÍSICA O INVENTARI	0	Escola bressol CEIP Joan Montllor - c. Segre, 2-14		0	0
		DVD			01/01/2006			0	0
1.523 330101	13657	83	ED	COMPRA	150.414,26	Escola bressol CEIP Joan Montllor - c. Segre, 2-14		150.414,26	150.414,26
		ARMARI			01/01/1999			0	0
1.524 330104	13658		ED	INSPECCIÓ FÍSICA O INVENTARI	0	Escola bressol CEIP Joan Montllor - c. Segre, 2-14		0	0
		MICROONES			01/01/2006			0	0

AJUNTAMENT-AJUNTAMENT DE SABADELL

LLIBRE A LLIBRE A: BENS, DRETS I OBLIGACIONS DE L'ENT LOCAL

EPÍGRAF: I.2 SERVEI PÚBLIC

SUBEPÍGRAF: I.2.C MOBLES

CLASSIFICACIÓ	N. BÉ		QUANT. / DESCRIPCIÓ	C. GESTO / C. COST	T. ADQUISICIÓ	COST ADQUI. / D- ALTA	CENTRE / UBICACIÓ	PLANTA / ESPAI	V.B.C. / DOT. AMORT	F.A. / V.C.
1.525	330101	13659	31	ED	INSPECCIÓ FÍSICA O INVENTARI	0	Escola bressol CEIP Joan Montllor - c. Segre, 2-14		0	0
			HAMACA			01/01/2006			0	0
1.526	330101	13660	62	CU	INSPECCIÓ FÍSICA O INVENTARI	0	Ca l'Estruch - Centre de producció i creació		0	0
			CADIRA			01/01/2006			0	0
1.527	330103	13661	1	ED	INSPECCIÓ FÍSICA O INVENTARI	0	Escola bressol CEIP Joan Montllor - c. Segre, 2-14		0	0
			PISCINA BOLES			01/01/2006			0	0
1.528	330101	13662	1	CU	INSPECCIÓ FÍSICA O INVENTARI	0	Ca l'Estruch - Centre de producció i creació		0	0
			CADIRA			01/01/2006			0	0
1.529	330104	13663		ED	INSPECCIÓ FÍSICA O INVENTARI	0	Escola bressol CEIP Joan Montllor - c. Segre, 2-14		0	0
			RENTAVAIXELLES			01/01/2006			0	0
1.530	330101	13664	2	ED	INSPECCIÓ FÍSICA O INVENTARI	0	Escola bressol CEIP Joan Montllor - c. Segre, 2-14		0	0
			TAULA			01/01/2006			0	0
1.531	330101	13665	24	ED	INSPECCIÓ FÍSICA O INVENTARI	0	Escola bressol CEIP Joan Montllor - c. Segre, 2-14		0	0
			TAULA			01/01/2006			0	0
1.532	330104	13666		ED	INSPECCIÓ FÍSICA O INVENTARI	0	Escola bressol CEIP Joan Montllor - c. Segre, 2-14		0	0
			TELEVISOR			01/01/2006			0	0
1.533	330103	13667	1	ED	INSPECCIÓ FÍSICA O INVENTARI	0	Escola bressol CEIP Joan Montllor - c. Segre, 2-14		0	0

AJUNTAMENT-AJUNTAMENT DE SABADELL

LLIBRE A LLIBRE A: BENS, DRETS I OBLIGACIONS DE L'ENT LOCAL

EPÍGRAF: I.2 SERVEI PÚBLIC

SUBEPÍGRAF: I.2.C MOBLES

CLASSIFICACIÓ	N. BÉ	QUANT. / DESCRIPCIÓ	C. GESTO / C. COST	T. ADQUISICIÓ	COST ADQUI. / D- ALTA	CENTRE / UBICACIÓ	PLANTA / ESPAI	V.B.C. / DOT. AMORT	F.A. / V.C.
		TOBOGAN			01/01/2006			0	0
1.534 330104	13668		ED	INSPECCIÓ FÍSICA O INVENTARI	0	Escola bressol CEIP Joan Montllor - c. Segre, 2-14		0	0
		VIDEO			01/01/2006			0	0
1.535 300101	13669		MD	INSPECCIÓ FÍSICA O INVENTARI	0	Casa Manau - c. de Sant Pau, 34-36		0	0
		UNITAT CENTRAL DE PROCES			01/01/2006			0	0
1.536 300106	13671		MD	INSPECCIÓ FÍSICA O INVENTARI	0	Casa Manau - c. de Sant Pau, 34-36		0	0
		GRAVADORA DE CD			01/01/2006			0	0
1.537 330101	13672	280	CU	INSPECCIÓ FÍSICA O INVENTARI	0	Ca l'Estruch - Centre de producció i creació		0	0
		CADIRA			01/01/2006			0	0
1.538 320101	13673		MD	INSPECCIÓ FÍSICA O INVENTARI	0	Parc Fluvial del Riu Ripoll		0	0
		BOMBA D'AIGUA			01/01/2006			0	0
1.539 330101	13674	143	CU	COMPRA	55.290,95	Ca l'Estruch - Centre de producció i creació		55.290,95	55.290,95
		TAULA			31/12/2002			0	0
1.540 330101	13675	14	CU	INSPECCIÓ FÍSICA O INVENTARI	0	Ca l'Estruch - Centre de producció i creació		0	0
		ARMARI			01/01/2006			0	0
1.541 330101	13676	49	CU	INSPECCIÓ FÍSICA O INVENTARI	0	Ca l'Estruch - Centre de producció i creació		0	0
		CADIRA			01/01/2006			0	0

AJUNTAMENT-AJUNTAMENT DE SABADELL

LLIBRE A LLIBRE A: BENS, DRETS I OBLIGACIONS DE L'ENT LOCAL

EPÍGRAF: I.2 SERVEI PÚBLIC

SUBEPÍGRAF: I.2.C MOBLES

CLASSIFICACIÓ	N. BÉ	QUANT. / DESCRIPCIÓ	C. GESTO / C. COST	T. ADQUISICIÓ	COST ADQUI. / D- ALTA	CENTRE / UBICACIÓ	PLANTA / ESPAI	V.B.C. / DOT. AMORT	F.A. / V.C.
1.542 330101	13677	8	CU	INSPECCIÓ FÍSICA O INVENTARI	0	Ca l'Estruch - Centre de producció i creació		0	0
		ARMARI			01/01/2006			0	0
1.543 330101	13678	3	CU	INSPECCIÓ FÍSICA O INVENTARI	0	Ca l'Estruch - Centre de producció i creació		0	0
		CADIRA			01/01/2006			0	0
1.544 330101	13679	13	CU	INSPECCIÓ FÍSICA O INVENTARI	0	Ca l'Estruch - Centre de producció i creació		0	0
		ARMARI			01/01/2006			0	0
1.545 330101	13680	7	CU	INSPECCIÓ FÍSICA O INVENTARI	0	Ca l'Estruch - Centre de producció i creació		0	0
		BANC			01/01/2006			0	0
1.546 320101	13681		CU	INSPECCIÓ FÍSICA O INVENTARI	0	Ca l'Estruch - Centre de producció i creació		0	0
		PULIDORA			01/01/2006			0	0
1.547 330205	13682		CU	COMPRA	255,16	Ca l'Estruch - Centre de producció i creació		255,16	255,16
		AMPLIFICADOR			01/01/2000			0	0
1.548 330205	13683		CU	COMPRA	255,16	Ca l'Estruch - Centre de producció i creació		255,16	255,16
		AMPLIFICADOR			01/01/2000			0	0
1.549 330205	13684		CU	COMPRA	255,16	Ca l'Estruch - Centre de producció i creació		255,16	255,16
		AMPLIFICADOR			01/01/2000			0	0
1.550 330205	13685		CU	COMPRA	255,16	Ca l'Estruch - Centre de producció i creació		255,16	255,16

AJUNTAMENT-AJUNTAMENT DE SABADELL

LLIBRE A LLIBRE A: BENS, DRETS I OBLIGACIONS DE L'ENT LOCAL

EPÍGRAF: I.2 SERVEI PÚBLIC

SUBEPÍGRAF: I.2.C MOBLES

CLASSIFICACIÓ	N. BÉ	QUANT. / DESCRIPCIÓ	C. GESTO / C. COST	T. ADQUISICIÓ	COST ADQUI. / D- ALTA	CENTRE / UBICACIÓ	PLANTA / ESPAI	V.B.C. / DOT. AMORT	F.A. / V.C.
		AMPLIFICADOR			01/01/2000			0	0
1.551 330205	13686		CU	COMPRA	255,16	Ca l'Estruch - Centre de producció i creació		255,16	255,16
		AMPLIFICADOR			01/01/2000			0	0
1.552 330205	13687		CU	COMPRA	255,16	Ca l'Estruch - Centre de producció i creació		255,16	255,16
		AMPLIFICADOR			01/01/2000			0	0
1.553 330205	13688		CU	COMPRA	679,00	Ca l'Estruch - Centre de producció i creació		679,00	679,00
		AMPLIFICADOR			01/01/2000			0	0
1.554 330401	13689		CU	COMPRA	1.019,00	Ca l'Estruch - Centre de producció i creació		1.019,00	1.019,00
		BATERIA			01/01/2000			0	0
1.555 330401	13690		CU	COMPRA	1.019,00	Ca l'Estruch - Centre de producció i creació		1.019,00	1.019,00
		BATERIA			01/01/2000			0	0
1.556 330401	13691		CU	COMPRA	1.019,00	Ca l'Estruch - Centre de producció i creació		1.019,00	1.019,00
		BATERIA			01/01/2000			0	0
1.557 330205	13692		CU	COMPRA	442,50	Ca l'Estruch - Centre de producció i creació		442,50	442,50
		EQUIP VEU			01/01/2000			0	0
1.558 330205	13693		CU	COMPRA	442,50	Ca l'Estruch - Centre de producció i creació		442,50	442,50
		EQUIP VEU			01/01/2000			0	0

AJUNTAMENT-AJUNTAMENT DE SABADELL

LLIBRE A LLIBRE A: BENS, DRETS I OBLIGACIONS DE L'ENT LOCAL

EPÍGRAF: I.2 SERVEI PÚBLIC

SUBEPÍGRAF: I.2.C MOBLES

CLASSIFICACIÓ	N. BÉ	QUANT. / DESCRIPCIÓ	C. GESTO / C. COST	T. ADQUISICIÓ	COST ADQUI. / D- ALTA	CENTRE / UBICACIÓ	PLANTA / ESPAI	V.B.C. / DOT. AMORT	F.A. / V.C.
1.559 330205	13694		CU	COMPRA	442,50	Ca l'Estruch - Centre de producció i creació		442,50	442,50
		EQUIP VEU			01/01/2000			0	0
1.560 330205	13695		CU	COMPRA	442,50	Ca l'Estruch - Centre de producció i creació		442,50	442,50
		EQUIP VEU			01/01/2000			0	0
1.561 330101	13696	6	CU	INSPECCIÓ FÍSICA O INVENTARI	0	Ca l'Estruch - Centre de producció i creació		0	0
		ARMARI			01/01/2006			0	0
1.562 330101	13697	3	CU	INSPECCIÓ FÍSICA O INVENTARI	0	Ca l'Estruch - Centre de producció i creació		0	0
		CADIRA			01/01/2006			0	0
1.563 330101	13698	1	CU	INSPECCIÓ FÍSICA O INVENTARI	0	Ca l'Estruch - Centre de producció i creació		0	0
		LLITERA			01/01/2006			0	0
1.564 330101	13699	1	CU	COMPRA	545,00	Ca l'Estruch - Centre de producció i creació		545,00	545,00
		SOFA			03/12/2004			0	0
1.565 330101	13700	1	CU	INSPECCIÓ FÍSICA O INVENTARI	0	Ca l'Estruch - Centre de producció i creació		0	0
		TAULA			01/01/2006			0	0
1.566 330101	13701	4	CU	INSPECCIÓ FÍSICA O INVENTARI	0	Ca l'Estruch - Centre de producció i creació		0	0
		CADIRA			01/01/2006			0	0
1.567 330104	13702		CU	INSPECCIÓ FÍSICA O INVENTARI	0	Ca l'Estruch - Centre de producció i creació		0	0

AJUNTAMENT-AJUNTAMENT DE SABADELL

LLIBRE A LLIBRE A: BENS, DRETS I OBLIGACIONS DE L'ENT LOCAL

EPÍGRAF: I.2 SERVEI PÚBLIC

SUBEPÍGRAF: I.2.C MOBLES

CLASSIFICACIÓ	N. BÉ		QUANT. / DESCRIPCIÓ	C. GESTO / C. COST	T. ADQUISICIÓ	COST ADQUI. / D- ALTA	CENTRE / UBICACIÓ	PLANTA / ESPAI	V.B.C. / DOT. AMORT	F.A. / V.C.
			NEVERA			01/01/2006			0	0
1.568	330104	13703		CU	INSPECCIÓ FÍSICA O INVENTARI	0	Ca l'Estruch - Centre de producció i creació		0	0
			PLACA COCCIO			01/01/2006			0	0
1.569	330101	13704	2	CU	INSPECCIÓ FÍSICA O INVENTARI	0	Ca l'Estruch - Centre de producció i creació		0	0
			TAULA			01/01/2006			0	0
1.570	330101	13705	1	CU	INSPECCIÓ FÍSICA O INVENTARI	0	Ca l'Estruch - Centre de producció i creació		0	0
			ARMARI			01/01/2006			0	0
1.571	330101	13706	2	CU	INSPECCIÓ FÍSICA O INVENTARI	0	Ca l'Estruch - Centre de producció i creació		0	0
			LLITERA			01/01/2006			0	0
1.572	330101	13707	1	CU	COMPRA	545,00	Ca l'Estruch - Centre de producció i creació		545,00	545,00
			SOFA			03/12/2004			0	0
1.573	330101	13708	1	CU	INSPECCIÓ FÍSICA O INVENTARI	0	Ca l'Estruch - Centre de producció i creació		0	0
			TAULA			01/01/2006			0	0
1.574	330101	13709	4	CU	INSPECCIÓ FÍSICA O INVENTARI	0	Ca l'Estruch - Centre de producció i creació		0	0
			CADIRA			01/01/2006			0	0
1.575	330104	13710		CU	INSPECCIÓ FÍSICA O INVENTARI	0	Ca l'Estruch - Centre de producció i creació		0	0
			NEVERA			01/01/2006			0	0

AJUNTAMENT-AJUNTAMENT DE SABADELL

LLIBRE A LLIBRE A: BENS, DRETS I OBLIGACIONS DE L'ENT LOCAL

EPÍGRAF: I.2 SERVEI PÚBLIC

SUBEPÍGRAF: I.2.C MOBLES

CLASSIFICACIÓ	N. BÉ	QUANT. / DESCRIPCIÓ	C. GESTO / C. COST	T. ADQUISICIÓ	COST ADQUI. / D- ALTA	CENTRE / UBICACIÓ	PLANTA / ESPAI	V.B.C. / DOT. AMORT	F.A. / V.C.
1.576 330104	13711		CU	INSPECCIÓ FÍSICA O INVENTARI	0	Ca l'Estruch - Centre de producció i creació		0	0
		PLACA COCCIO			01/01/2006			0	0
1.577 330101	13712	3	CU	INSPECCIÓ FÍSICA O INVENTARI	0	Ca l'Estruch - Centre de producció i creació		0	0
		TAULA			01/01/2006			0	0
1.578 330101	13713	1	CU	INSPECCIÓ FÍSICA O INVENTARI	0	Ca l'Estruch - Centre de producció i creació		0	0
		ARMARI			01/01/2006			0	0
1.579 330206	13714	7	CU	INSPECCIÓ FÍSICA O INVENTARI	0	Ca l'Estruch - Centre de producció i creació		0	0
		CAIXES AUTOAMPLIFICADES			01/01/2006			0	0
1.580 330206	13715	2	CU	INSPECCIÓ FÍSICA O INVENTARI	0	Ca l'Estruch - Centre de producció i creació		0	0
		SUBGREU			01/01/2006			0	0
1.581 330205	13716		CU	INSPECCIÓ FÍSICA O INVENTARI	0	Ca l'Estruch - Centre de producció i creació		0	0
		TAULA SO			01/01/2006			0	0
1.582 330205	13717		CU	INSPECCIÓ FÍSICA O INVENTARI	0	Ca l'Estruch - Centre de producció i creació		0	0
		CD			01/01/2006			0	0
1.583 330205	13718		CU	INSPECCIÓ FÍSICA O INVENTARI	0	Ca l'Estruch - Centre de producció i creació		0	0
		MINI DISC			01/01/2006			0	0
1.584 330205	13719		CU	INSPECCIÓ FÍSICA O INVENTARI	0	Ca l'Estruch - Centre de producció i creació		0	0

AJUNTAMENT-AJUNTAMENT DE SABADELL

LLIBRE A LLIBRE A: BENS, DRETS I OBLIGACIONS DE L'ENT LOCAL

EPÍGRAF: I.2 SERVEI PÚBLIC

SUBEPÍGRAF: I.2.C MOBLES

CLASSIFICACIÓ	N. BÉ	QUANT. / DESCRIPCIÓ	C. GESTO / C. COST	T. ADQUISICIÓ	COST ADQUI. / D- ALTA	CENTRE / UBICACIÓ	PLANTA / ESPAI	V.B.C. / DOT. AMORT	F.A. / V.C.
		DOBLE CD			01/01/2006			0	0
1.585 330206	13720	11	CU	INSPECCIÓ FÍSICA O INVENTARI	0	Ca l'Estruch - Centre de producció i creació		0	0
		MICROFON			01/01/2006			0	0
1.586 330106	13721		CU	INSPECCIÓ FÍSICA O INVENTARI	0	Ca l'Estruch - Centre de producció i creació		0	0
		PROJECTOR			01/01/2006			0	0
1.587 330106	13722		CU	INSPECCIÓ FÍSICA O INVENTARI	0	Ca l'Estruch - Centre de producció i creació		0	0
		PROJECTOR			01/01/2006			0	0
1.588 330106	13723		CU	INSPECCIÓ FÍSICA O INVENTARI	0	Ca l'Estruch - Centre de producció i creació		0	0
		PROJECTOR			01/01/2006			0	0
1.589 330106	13724		CU	INSPECCIÓ FÍSICA O INVENTARI	0	Ca l'Estruch - Centre de producció i creació		0	0
		PROJECTOR			01/01/2006			0	0
1.590 330106	13725		CU	INSPECCIÓ FÍSICA O INVENTARI	0	Ca l'Estruch - Centre de producció i creació		0	0
		PROJECTOR			01/01/2006			0	0
1.591 330106	13726		CU	INSPECCIÓ FÍSICA O INVENTARI	0	Ca l'Estruch - Centre de producció i creació		0	0
		PROJECTOR			01/01/2006			0	0
1.592 330106	13727		CU	INSPECCIÓ FÍSICA O INVENTARI	0	Ca l'Estruch - Centre de producció i creació		0	0
		PROJECTOR			01/01/2006			0	0

AJUNTAMENT-AJUNTAMENT DE SABADELL

LLIBRE A LLIBRE A: BENS, DRETS I OBLIGACIONS DE L'ENT LOCAL

EPÍGRAF: I.2 SERVEI PÚBLIC

SUBEPÍGRAF: I.2.C MOBLES

CLASSIFICACIÓ	N. BÉ	QUANT. / DESCRIPCIÓ	C. GESTO / C. COST	T. ADQUISICIÓ	COST ADQUI. / D- ALTA	CENTRE / UBICACIÓ	PLANTA / ESPAI	V.B.C. / DOT. AMORT	F.A. / V.C.
1.593 330106	13728		CU	INSPECCIÓ FÍSICA O INVENTARI	0	Ca l'Estruch - Centre de producció i creació		0	0
		PROJECTOR			01/01/2006			0	0
1.594 330106	13729		CU	INSPECCIÓ FÍSICA O INVENTARI	0	Ca l'Estruch - Centre de producció i creació		0	0
		PROJECTOR			01/01/2006			0	0
1.595 330106	13730		CU	INSPECCIÓ FÍSICA O INVENTARI	0	Ca l'Estruch - Centre de producció i creació		0	0
		PROJECTOR			01/01/2006			0	0
1.596 330106	13731		CU	INSPECCIÓ FÍSICA O INVENTARI	0	Ca l'Estruch - Centre de producció i creació		0	0
		PROJECTOR			01/01/2006			0	0
1.597 330106	13732		CU	INSPECCIÓ FÍSICA O INVENTARI	0	Ca l'Estruch - Centre de producció i creació		0	0
		PROJECTOR			01/01/2006			0	0
1.598 330106	13733		CU	INSPECCIÓ FÍSICA O INVENTARI	0	Ca l'Estruch - Centre de producció i creació		0	0
		PROJECTOR			01/01/2006			0	0
1.599 330106	13734		CU	INSPECCIÓ FÍSICA O INVENTARI	0	Ca l'Estruch - Centre de producció i creació		0	0
		PROJECTOR			01/01/2006			0	0
1.600 330106	13735		CU	INSPECCIÓ FÍSICA O INVENTARI	0	Ca l'Estruch - Centre de producció i creació		0	0
		PROJECTOR			01/01/2006			0	0
1.601 330106	13736		CU	INSPECCIÓ FÍSICA O INVENTARI	0	Ca l'Estruch - Centre de producció i creació		0	0

AJUNTAMENT-AJUNTAMENT DE SABADELL

LLIBRE A LLIBRE A: BENS, DRETS I OBLIGACIONS DE L'ENT LOCAL

EPÍGRAF: I.2 SERVEI PÚBLIC

SUBEPÍGRAF: I.2.C MOBLES

CLASSIFICACIÓ	N. BÉ	QUANT. / DESCRIPCIÓ	C. GESTO / C. COST	T. ADQUISICIÓ	COST ADQUI. / D- ALTA	CENTRE / UBICACIÓ	PLANTA / ESPAI	V.B.C. / DOT. AMORT	F.A. / V.C.
		PROJECTOR			01/01/2006			0	0
1.602 330106	13737		CU	INSPECCIÓ FÍSICA O INVENTARI	0	Ca l'Estruch - Centre de producció i creació		0	0
		PROJECTOR			01/01/2006			0	0
1.603 330106	13738		CU	INSPECCIÓ FÍSICA O INVENTARI	0	Ca l'Estruch - Centre de producció i creació		0	0
		PROJECTOR			01/01/2006			0	0
1.604 330106	13739		CU	INSPECCIÓ FÍSICA O INVENTARI	0	Ca l'Estruch - Centre de producció i creació		0	0
		PROJECTOR			01/01/2006			0	0
1.605 330106	13740		CU	INSPECCIÓ FÍSICA O INVENTARI	0	Ca l'Estruch - Centre de producció i creació		0	0
		PROJECTOR			01/01/2006			0	0
1.606 330106	13741		CU	INSPECCIÓ FÍSICA O INVENTARI	0	Ca l'Estruch - Centre de producció i creació		0	0
		PROJECTOR			01/01/2006			0	0
1.607 330106	13742		CU	INSPECCIÓ FÍSICA O INVENTARI	0	Ca l'Estruch - Centre de producció i creació		0	0
		PROJECTOR			01/01/2006			0	0
1.608 330106	13743		CU	INSPECCIÓ FÍSICA O INVENTARI	0	Ca l'Estruch - Centre de producció i creació		0	0
		PROJECTOR			01/01/2006			0	0
1.609 330106	13744		CU	INSPECCIÓ FÍSICA O INVENTARI	0	Ca l'Estruch - Centre de producció i creació		0	0
		PROJECTOR			01/01/2006			0	0

AJUNTAMENT-AJUNTAMENT DE SABADELL

LLIBRE A LLIBRE A: BENS, DRETS I OBLIGACIONS DE L'ENT LOCAL

EPÍGRAF: I.2 SERVEI PÚBLIC

SUBEPÍGRAF: I.2.C MOBLES

CLASSIFICACIÓ	N. BÉ	QUANT. / DESCRIPCIÓ	C. GESTO / C. COST	T. ADQUISICIÓ	COST ADQUI. / D- ALTA	CENTRE / UBICACIÓ	PLANTA / ESPAI	V.B.C. / DOT. AMORT	F.A. / V.C.
1.610 330106	13745		CU	INSPECCIÓ FÍSICA O INVENTARI	0	Ca l'Estruch - Centre de producció i creació		0	0
		PROJECTOR			01/01/2006			0	0
1.611 330106	13746		CU	INSPECCIÓ FÍSICA O INVENTARI	0	Ca l'Estruch - Centre de producció i creació		0	0
		PROJECTOR			01/01/2006			0	0
1.612 330106	13747		CU	INSPECCIÓ FÍSICA O INVENTARI	0	Ca l'Estruch - Centre de producció i creació		0	0
		PROJECTOR			01/01/2006			0	0
1.613 330106	13748		CU	INSPECCIÓ FÍSICA O INVENTARI	0	Ca l'Estruch - Centre de producció i creació		0	0
		PROJECTOR			01/01/2006			0	0
1.614 330106	13749		CU	INSPECCIÓ FÍSICA O INVENTARI	0	Ca l'Estruch - Centre de producció i creació		0	0
		PROJECTOR			01/01/2006			0	0
1.615 330106	13750		CU	INSPECCIÓ FÍSICA O INVENTARI	0	Ca l'Estruch - Centre de producció i creació		0	0
		PROJECTOR			01/01/2006			0	0
1.616 330106	13751		CU	INSPECCIÓ FÍSICA O INVENTARI	0	Ca l'Estruch - Centre de producció i creació		0	0
		PROJECTOR			01/01/2006			0	0
1.617 330106	13752		CU	INSPECCIÓ FÍSICA O INVENTARI	0	Ca l'Estruch - Centre de producció i creació		0	0
		PROJECTOR			01/01/2006			0	0
1.618 330106	13753		CU	INSPECCIÓ FÍSICA O INVENTARI	0	Ca l'Estruch - Centre de producció i creació		0	0

AJUNTAMENT-AJUNTAMENT DE SABADELL

LLIBRE A LLIBRE A: BENS, DRETS I OBLIGACIONS DE L'ENT LOCAL

EPÍGRAF: I.2 SERVEI PÚBLIC

SUBEPÍGRAF: I.2.C MOBLES

CLASSIFICACIÓ	N. BÉ	QUANT. / DESCRIPCIÓ	C. GESTO / C. COST	T. ADQUISICIÓ	COST ADQUI. / D- ALTA	CENTRE / UBICACIÓ	PLANTA / ESPAI	V.B.C. / DOT. AMORT	F.A. / V.C.
		PROJECTOR			01/01/2006			0	0
1.619 330106	13754		CU	INSPECCIÓ FÍSICA O INVENTARI	0	Ca l'Estruch - Centre de producció i creació		0	0
		PROJECTOR			01/01/2006			0	0
1.620 330106	13755		CU	INSPECCIÓ FÍSICA O INVENTARI	0	Ca l'Estruch - Centre de producció i creació		0	0
		PROJECTOR			01/01/2006			0	0
1.621 330106	13756		CU	INSPECCIÓ FÍSICA O INVENTARI	0	Ca l'Estruch - Centre de producció i creació		0	0
		PROJECTOR			01/01/2006			0	0
1.622 330106	13757		CU	INSPECCIÓ FÍSICA O INVENTARI	0	Ca l'Estruch - Centre de producció i creació		0	0
		PROJECTOR			01/01/2006			0	0
1.623 330106	13758		CU	INSPECCIÓ FÍSICA O INVENTARI	0	Ca l'Estruch - Centre de producció i creació		0	0
		PROJECTOR			01/01/2006			0	0
1.624 330106	13759		CU	INSPECCIÓ FÍSICA O INVENTARI	0	Ca l'Estruch - Centre de producció i creació		0	0
		PROJECTOR			01/01/2006			0	0
1.625 330106	13760		CU	INSPECCIÓ FÍSICA O INVENTARI	0	Ca l'Estruch - Centre de producció i creació		0	0
		PROJECTOR			01/01/2006			0	0
1.626 330106	13761		CU	INSPECCIÓ FÍSICA O INVENTARI	0	Ca l'Estruch - Centre de producció i creació		0	0
		PROJECTOR			01/01/2006			0	0

AJUNTAMENT-AJUNTAMENT DE SABADELL

LLIBRE A LLIBRE A: BENS, DRETS I OBLIGACIONS DE L'ENT LOCAL

EPÍGRAF: I.2 SERVEI PÚBLIC

SUBEPÍGRAF: I.2.C MOBLES

CLASSIFICACIÓ	N. BÉ	QUANT. / DESCRIPCIÓ	C. GESTO / C. COST	T. ADQUISICIÓ	COST ADQUI. / D- ALTA	CENTRE / UBICACIÓ	PLANTA / ESPAI	V.B.C. / DOT. AMORT	F.A. / V.C.
1.627 330106	13762		CU	INSPECCIÓ FÍSICA O INVENTARI	0	Ca l'Estruch - Centre de producció i creació		0	0
		PROJECTOR			01/01/2006			0	0
1.628 330106	13763		CU	INSPECCIÓ FÍSICA O INVENTARI	0	Ca l'Estruch - Centre de producció i creació		0	0
		PROJECTOR			01/01/2006			0	0
1.629 330106	13764		CU	INSPECCIÓ FÍSICA O INVENTARI	0	Ca l'Estruch - Centre de producció i creació		0	0
		PROJECTOR			01/01/2006			0	0
1.630 330106	13765		CU	INSPECCIÓ FÍSICA O INVENTARI	0	Ca l'Estruch - Centre de producció i creació		0	0
		PROJECTOR			01/01/2006			0	0
1.631 330106	13766		CU	INSPECCIÓ FÍSICA O INVENTARI	0	Ca l'Estruch - Centre de producció i creació		0	0
		PROJECTOR			01/01/2006			0	0
1.632 330106	13767		CU	INSPECCIÓ FÍSICA O INVENTARI	0	Ca l'Estruch - Centre de producció i creació		0	0
		PROJECTOR			01/01/2006			0	0
1.633 330106	13768		CU	INSPECCIÓ FÍSICA O INVENTARI	0	Ca l'Estruch - Centre de producció i creació		0	0
		PROJECTOR			01/01/2006			0	0
1.634 330106	13769		CU	INSPECCIÓ FÍSICA O INVENTARI	0	Ca l'Estruch - Centre de producció i creació		0	0
		PROJECTOR			01/01/2006			0	0
1.635 330106	13770		CU	INSPECCIÓ FÍSICA O INVENTARI	0	Ca l'Estruch - Centre de producció i creació		0	0

AJUNTAMENT-AJUNTAMENT DE SABADELL

LLIBRE A LLIBRE A: BENS, DRETS I OBLIGACIONS DE L'ENT LOCAL

EPÍGRAF: I.2 SERVEI PÚBLIC

SUBEPÍGRAF: I.2.C MOBLES

CLASSIFICACIÓ	N. BÉ	QUANT. / DESCRIPCIÓ	C. GESTO / C. COST	T. ADQUISICIÓ	COST ADQUI. / D- ALTA	CENTRE / UBICACIÓ	PLANTA / ESPAI	V.B.C. / DOT. AMORT	F.A. / V.C.
		PROJECTOR			01/01/2006			0	0
1.636 330106	13771		CU	INSPECCIÓ FÍSICA O INVENTARI	0	Ca l'Estruch - Centre de producció i creació		0	0
		PROJECTOR			01/01/2006			0	0
1.637 330106	13772		CU	INSPECCIÓ FÍSICA O INVENTARI	0	Ca l'Estruch - Centre de producció i creació		0	0
		PROJECTOR			01/01/2006			0	0
1.638 330106	13773		CU	INSPECCIÓ FÍSICA O INVENTARI	0	Ca l'Estruch - Centre de producció i creació		0	0
		PROJECTOR			01/01/2006			0	0
1.639 330106	13774		CU	INSPECCIÓ FÍSICA O INVENTARI	0	Ca l'Estruch - Centre de producció i creació		0	0
		PROJECTOR			01/01/2006			0	0
1.640 330106	13775		CU	INSPECCIÓ FÍSICA O INVENTARI	0	Ca l'Estruch - Centre de producció i creació		0	0
		PROJECTOR			01/01/2006			0	0
1.641 330106	13776		CU	INSPECCIÓ FÍSICA O INVENTARI	0	Ca l'Estruch - Centre de producció i creació		0	0
		PROJECTOR			01/01/2006			0	0
1.642 330106	13777		CU	INSPECCIÓ FÍSICA O INVENTARI	0	Ca l'Estruch - Centre de producció i creació		0	0
		PROJECTOR			01/01/2006			0	0
1.643 330106	13778		CU	INSPECCIÓ FÍSICA O INVENTARI	0	Ca l'Estruch - Centre de producció i creació		0	0
		PROJECTOR			01/01/2006			0	0

AJUNTAMENT-AJUNTAMENT DE SABADELL

LLIBRE A LLIBRE A: BENS, DRETS I OBLIGACIONS DE L'ENT LOCAL

EPÍGRAF: I.2 SERVEI PÚBLIC

SUBEPÍGRAF: I.2.C MOBLES

CLASSIFICACIÓ	N. BÉ	QUANT. / DESCRIPCIÓ	C. GESTO / C. COST	T. ADQUISICIÓ	COST ADQUI. / D- ALTA	CENTRE / UBICACIÓ	PLANTA / ESPAI	V.B.C. / DOT. AMORT	F.A. / V.C.
1.644 330106	13779		CU	INSPECCIÓ FÍSICA O INVENTARI	0	Ca l'Estruch - Centre de producció i creació		0	0
		PROJECTOR			01/01/2006			0	0
1.645 330106	13780		CU	INSPECCIÓ FÍSICA O INVENTARI	0	Ca l'Estruch - Centre de producció i creació		0	0
		PROJECTOR			01/01/2006			0	0
1.646 330106	13781		CU	INSPECCIÓ FÍSICA O INVENTARI	0	Ca l'Estruch - Centre de producció i creació		0	0
		PROJECTOR			01/01/2006			0	0
1.647 330106	13782		CU	INSPECCIÓ FÍSICA O INVENTARI	0	Ca l'Estruch - Centre de producció i creació		0	0
		PROJECTOR			01/01/2006			0	0
1.648 330106	13783		CU	INSPECCIÓ FÍSICA O INVENTARI	0	Ca l'Estruch - Centre de producció i creació		0	0
		PROJECTOR			01/01/2006			0	0
1.649 330106	13784		CU	INSPECCIÓ FÍSICA O INVENTARI	0	Ca l'Estruch - Centre de producció i creació		0	0
		PROJECTOR			01/01/2006			0	0
1.650 330106	13785		CU	INSPECCIÓ FÍSICA O INVENTARI	0	Ca l'Estruch - Centre de producció i creació		0	0
		PROJECTOR			01/01/2006			0	0
1.651 330106	13786		CU	INSPECCIÓ FÍSICA O INVENTARI	0	Ca l'Estruch - Centre de producció i creació		0	0
		PROJECTOR			01/01/2006			0	0
1.652 330106	13787		CU	INSPECCIÓ FÍSICA O INVENTARI	0	Ca l'Estruch - Centre de producció i creació		0	0

AJUNTAMENT-AJUNTAMENT DE SABADELL

LLIBRE A LLIBRE A: BENS, DRETS I OBLIGACIONS DE L'ENT LOCAL

EPÍGRAF: I.2 SERVEI PÚBLIC

SUBEPÍGRAF: I.2.C MOBLES

CLASSIFICACIÓ	N. BÉ	QUANT. / DESCRIPCIÓ	C. GESTO / C. COST	T. ADQUISICIÓ	COST ADQUI. / D- ALTA	CENTRE / UBICACIÓ	PLANTA / ESPAI	V.B.C. / DOT. AMORT	F.A. / V.C.
		PROJECTOR			01/01/2006			0	0
1.653 330106	13788		CU	INSPECCIÓ FÍSICA O INVENTARI	0	Ca l'Estruch - Centre de producció i creació		0	0
		PROJECTOR			01/01/2006			0	0
1.654 330106	13789		CU	INSPECCIÓ FÍSICA O INVENTARI	0	Ca l'Estruch - Centre de producció i creació		0	0
		PROJECTOR			01/01/2006			0	0
1.655 330106	13790		CU	INSPECCIÓ FÍSICA O INVENTARI	0	Ca l'Estruch - Centre de producció i creació		0	0
		PROJECTOR			01/01/2006			0	0
1.656 330106	13791		CU	INSPECCIÓ FÍSICA O INVENTARI	0	Ca l'Estruch - Centre de producció i creació		0	0
		PROJECTOR			01/01/2006			0	0
1.657 330106	13792		CU	INSPECCIÓ FÍSICA O INVENTARI	0	Ca l'Estruch - Centre de producció i creació		0	0
		PROJECTOR			01/01/2006			0	0
1.658 330106	13793		CU	INSPECCIÓ FÍSICA O INVENTARI	0	Ca l'Estruch - Centre de producció i creació		0	0
		PROJECTOR			01/01/2006			0	0
1.659 330106	13794		CU	INSPECCIÓ FÍSICA O INVENTARI	0	Ca l'Estruch - Centre de producció i creació		0	0
		PROJECTOR			01/01/2006			0	0
1.660 330106	13795		CU	INSPECCIÓ FÍSICA O INVENTARI	0	Ca l'Estruch - Centre de producció i creació		0	0
		PROJECTOR			01/01/2006			0	0

AJUNTAMENT-AJUNTAMENT DE SABADELL

LLIBRE A LLIBRE A: BENS, DRETS I OBLIGACIONS DE L'ENT LOCAL

EPÍGRAF: I.2 SERVEI PÚBLIC

SUBEPÍGRAF: I.2.C MOBLES

CLASSIFICACIÓ	N. BÉ	QUANT. / DESCRIPCIÓ	C. GESTO / C. COST	T. ADQUISICIÓ	COST ADQUI. / D- ALTA	CENTRE / UBICACIÓ	PLANTA / ESPAI	V.B.C. / DOT. AMORT	F.A. / V.C.
1.661 330106	13796		CU	INSPECCIÓ FÍSICA O INVENTARI	0	Ca l'Estruch - Centre de producció i creació		0	0
		PROJECTOR			01/01/2006			0	0
1.662 330106	13797		CU	INSPECCIÓ FÍSICA O INVENTARI	0	Ca l'Estruch - Centre de producció i creació		0	0
		PROJECTOR			01/01/2006			0	0
1.663 330106	13798		CU	INSPECCIÓ FÍSICA O INVENTARI	0	Ca l'Estruch - Centre de producció i creació		0	0
		PROJECTOR			01/01/2006			0	0
1.664 330106	13799		CU	INSPECCIÓ FÍSICA O INVENTARI	0	Ca l'Estruch - Centre de producció i creació		0	0
		PROJECTOR			01/01/2006			0	0
1.665 330106	13800		CU	INSPECCIÓ FÍSICA O INVENTARI	0	Ca l'Estruch - Centre de producció i creació		0	0
		PROJECTOR			01/01/2006			0	0
1.666 330106	13801		CU	INSPECCIÓ FÍSICA O INVENTARI	0	Ca l'Estruch - Centre de producció i creació		0	0
		PROJECTOR			01/01/2006			0	0
1.667 330106	13802		CU	INSPECCIÓ FÍSICA O INVENTARI	0	Ca l'Estruch - Centre de producció i creació		0	0
		PROJECTOR			01/01/2006			0	0
1.668 330106	13803		CU	INSPECCIÓ FÍSICA O INVENTARI	0	Ca l'Estruch - Centre de producció i creació		0	0
		PROJECTOR			01/01/2006			0	0
1.669 330106	13804		CU	INSPECCIÓ FÍSICA O INVENTARI	0	Ca l'Estruch - Centre de producció i creació		0	0

AJUNTAMENT-AJUNTAMENT DE SABADELL

LLIBRE A LLIBRE A: BENS, DRETS I OBLIGACIONS DE L'ENT LOCAL

EPÍGRAF: I.2 SERVEI PÚBLIC

SUBEPÍGRAF: I.2.C MOBLES

CLASSIFICACIÓ	N. BÉ	QUANT. / DESCRIPCIÓ	C. GESTO / C. COST	T. ADQUISICIÓ	COST ADQUI. / D- ALTA	CENTRE / UBICACIÓ	PLANTA / ESPAI	V.B.C. / DOT. AMORT	F.A. / V.C.
		PROJECTOR			01/01/2006			0	0
1.670 330106	13805		CU	INSPECCIÓ FÍSICA O INVENTARI	0	Ca l'Estruch - Centre de producció i creació		0	0
		PROJECTOR			01/01/2006			0	0
1.671 330106	13806		CU	INSPECCIÓ FÍSICA O INVENTARI	0	Ca l'Estruch - Centre de producció i creació		0	0
		PROJECTOR			01/01/2006			0	0
1.672 330106	13807		CU	INSPECCIÓ FÍSICA O INVENTARI	0	Ca l'Estruch - Centre de producció i creació		0	0
		PROJECTOR			01/01/2006			0	0
1.673 330106	13808		CU	INSPECCIÓ FÍSICA O INVENTARI	0	Ca l'Estruch - Centre de producció i creació		0	0
		PROJECTOR			01/01/2006			0	0
1.674 330202	13809		CU	INSPECCIÓ FÍSICA O INVENTARI	0	Ca l'Estruch - Centre de producció i creació		0	0
		TAULA LLUMS			01/01/2006			0	0
1.675 330202	13810		CU	INSPECCIÓ FÍSICA O INVENTARI	0	Ca l'Estruch - Centre de producció i creació		0	0
		TAULA LLUMS			01/01/2006			0	0
1.676 330106	13811		CU	COMPRA	545,00	Ca l'Estruch - Centre de producció i creació		545,00	545,00
		PROJECTOR			13/11/2006			0	0
1.677 330106	13812		CU	COMPRA	545,00	Ca l'Estruch - Centre de producció i creació		545,00	545,00
		PROJECTOR			13/11/2006			0	0

AJUNTAMENT-AJUNTAMENT DE SABADELL

LLIBRE A LLIBRE A: BENS, DRETS I OBLIGACIONS DE L'ENT LOCAL

EPÍGRAF: I.2 SERVEI PÚBLIC

SUBEPÍGRAF: I.2.C MOBLES

CLASSIFICACIÓ	N. BÉ		QUANT. / DESCRIPCIÓ	C. GESTO / C. COST	T. ADQUISICIÓ	COST ADQUI. / D- ALTA	CENTRE / UBICACIÓ	PLANTA / ESPAI	V.B.C. / DOT. AMORT	F.A. / V.C.
1.678	330106	13813		CU	COMPRA	545,00	Ca l'Estruch - Centre de producció i creació		545,00	545,00
			PROJECTOR			13/11/2006			0	0
1.679	330106	13814		CU	COMPRA	545,00	Ca l'Estruch - Centre de producció i creació		545,00	545,00
			PROJECTOR			13/11/2006			0	0
1.680	330106	13815		CU	COMPRA	545,00	Ca l'Estruch - Centre de producció i creació		545,00	545,00
			PROJECTOR			13/11/2006			0	0
1.681	330106	13816		CU	COMPRA	545,00	Ca l'Estruch - Centre de producció i creació		545,00	545,00
			PROJECTOR			13/11/2006			0	0
1.682	330106	13817		CU	INSPECCIÓ FÍSICA O INVENTARI	0	Ca l'Estruch - Centre de producció i creació		0	0
			PROJECTOR			01/01/2006			0	0
1.683	330104	13818		CU	INSPECCIÓ FÍSICA O INVENTARI	0	Ca l'Estruch - Centre de producció i creació		0	0
			DVD			01/01/2006			0	0
1.684	330104	13819		CU	INSPECCIÓ FÍSICA O INVENTARI	0	Ca l'Estruch - Centre de producció i creació		0	0
			VIDEO			01/01/2006			0	0
1.685	330101	13820	1	CU	INSPECCIÓ FÍSICA O INVENTARI	0	Ca l'Estruch - Centre de producció i creació		0	0
			GRADA			01/01/2006			0	0
1.686	330101	13821	1	CU	INSPECCIÓ FÍSICA O INVENTARI	0	Ca l'Estruch - Centre de producció i creació		0	0

AJUNTAMENT-AJUNTAMENT DE SABADELL

LLIBRE A LLIBRE A: BENS, DRETS I OBLIGACIONS DE L'ENT LOCAL

EPÍGRAF: I.2 SERVEI PÚBLIC

SUBEPÍGRAF: I.2.C MOBLES

CLASSIFICACIÓ	N. BÉ		QUANT. / DESCRIPCIÓ	C. GESTO / C. COST	T. ADQUISICIÓ	COST ADQUI. / D- ALTA	CENTRE / UBICACIÓ	PLANTA / ESPAI	V.B.C. / DOT. AMORT	F.A. / V.C.
			BASTIDA			01/01/2006			0	0
1.687	330101	13822	2	CU	INSPECCIÓ FÍSICA O INVENTARI	0	Ca l'Estruch - Centre de producció i creació		0	0
			ARMARIS			01/01/2006			0	0
1.688	330205	13823		CU	INSPECCIÓ FÍSICA O INVENTARI	0	Ca l'Estruch - Centre de producció i creació		0	0
			SUPORT			01/01/2006			0	0
1.689	330101	13824	12	CU	INSPECCIÓ FÍSICA O INVENTARI	0	Ca l'Estruch - Centre de producció i creació		0	0
			CADIRA			01/01/2006			0	0
1.690	330101	13825	2	CU	INSPECCIÓ FÍSICA O INVENTARI	0	Ca l'Estruch - Centre de producció i creació		0	0
			TAULA			01/01/2006			0	0
1.691	330101	13826	2	CU	INSPECCIÓ FÍSICA O INVENTARI	0	Ca l'Estruch - Centre de producció i creació		0	0
			CADIRA			01/01/2006			0	0
1.692	330101	13827	1	CU	INSPECCIÓ FÍSICA O INVENTARI	0	Ca l'Estruch - Centre de producció i creació		0	0
			TAULA			01/01/2006			0	0
1.693	330103	13828	22	CU	INSPECCIÓ FÍSICA O INVENTARI	0	Ca l'Estruch - Centre de producció i creació		0	0
			BARRA DANSA			01/01/2006			0	0
1.694	330101	13829	45	RC	COMPRA	17.399,25	Cal Balsach	planta baixa	17.399,25	17.399,25
			TAULA			31/12/2005	Cal Balsach - Edifici	Cal Balsach - Centre Cívic Creu Alta - 00	0	0

AJUNTAMENT-AJUNTAMENT DE SABADELL

LLIBRE A LLIBRE A: BENS, DRETS I OBLIGACIONS DE L'ENT LOCAL

EPÍGRAF: I.2 SERVEI PÚBLIC

SUBEPÍGRAF: I.2.C MOBLES

CLASSIFICACIÓ	N. BÉ		QUANT. / DESCRIPCIÓ	C. GESTO / C. COST	T. ADQUISICIÓ	COST ADQUI. / D- ALTA	CENTRE / UBICACIÓ	PLANTA / ESPAI	V.B.C. / DOT. AMORT	F.A. / V.C.
1.695	330101	13830	377	RC	COMPRA	45.541,60	Cal Balsach	planta baixa	45.541,60	45.541,60
			CADIRA			01/01/1999	Cal Balsach - Edifici	Cal Balsach - Centre Cívic Creu Alta - 00	0	0
1.696	330101	13831	14	RC	INSPECCIÓ FÍSICA O INVENTARI	0	Cal Balsach	planta baixa	0	0
			ARMARI			01/01/2006	Cal Balsach - Edifici	Cal Balsach - Centre Cívic Creu Alta - 00	0	0
1.697	330101	13832	2	RC	INSPECCIÓ FÍSICA O INVENTARI	0	Cal Balsach	planta baixa	0	0
			BANC			01/01/2006	Cal Balsach - Edifici	Cal Balsach - Centre Cívic Creu Alta - 00	0	0
1.698	330101	13833	6	RC	INSPECCIÓ FÍSICA O INVENTARI	0	Cal Balsach	planta baixa	0	0
			BUC			01/01/2006	Cal Balsach - Edifici	Cal Balsach - Centre Cívic Creu Alta - 00	0	0
1.699	330101	13834	6	RC	INSPECCIÓ FÍSICA O INVENTARI	0	Cal Balsach	planta baixa	0	0
			CARRETONS			01/01/2006	Cal Balsach - Edifici	Cal Balsach - Centre Cívic Creu Alta - 00	0	0
1.700	330206	13835	1	RC	INSPECCIÓ FÍSICA O INVENTARI	0	Cal Balsach	planta baixa	0	0
			EQUIP DE SO			01/01/2006	Cal Balsach - Edifici		0	0
1.701	330202	13836		RC	INSPECCIÓ FÍSICA O INVENTARI	0	Cal Balsach	planta baixa	0	0

AJUNTAMENT-AJUNTAMENT DE SABADELL

LLIBRE A LLIBRE A: BENS, DRETS I OBLIGACIONS DE L'ENT LOCAL

EPÍGRAF: I.2 SERVEI PÚBLIC

SUBEPÍGRAF: I.2.C MOBLES

CLASSIFICACIÓ	N. BÉ	QUANT. / DESCRIPCIÓ	C. GESTO / C. COST	T. ADQUISICIÓ	COST ADQUI. / D- ALTA	CENTRE / UBICACIÓ	PLANTA / ESPAI	V.B.C. / DOT. AMORT	F.A. / V.C.
		EQUIP DE LLUM			01/01/2006	Cal Balsach - Edifici	Cal Balsach - Centre Cívic Creu Alta - 00	0	0
1.702 330101	13837	18	RC	INSPECCIÓ FÍSICA O INVENTARI	0	Cal Balsach	planta baixa	0	0
		ARMARI			01/01/2006	Cal Balsach - Edifici	Cal Balsach - Centre Cívic Creu Alta - 00	0	0
1.703 330101	13838	1	RC	INSPECCIÓ FÍSICA O INVENTARI	0	Cal Balsach	planta baixa	0	0
		TAULELL			01/01/2006	Cal Balsach - Edifici	Cal Balsach - Centre Cívic Creu Alta - 00	0	0
1.704 330104	13839		RC	INSPECCIÓ FÍSICA O INVENTARI	0	Cal Balsach	planta baixa	0	0
		FRIGORIFIC			01/01/2006	Cal Balsach - Edifici	Cal Balsach - Centre Cívic Creu Alta - 00	0	0
1.705 330104	13840		RC	INSPECCIÓ FÍSICA O INVENTARI	0	Cal Balsach	planta baixa	0	0
		MICROONES			01/01/2006	Cal Balsach - Edifici	Cal Balsach - Centre Cívic Creu Alta - 00	0	0
1.706 330104	13841		RC	INSPECCIÓ FÍSICA O INVENTARI	0	Cal Balsach	planta baixa	0	0
		FORN			01/01/2006	Cal Balsach - Edifici	Cal Balsach - Centre Cívic Creu Alta - 00	0	0
1.707 330101	13842	12	SE	INSPECCIÓ FÍSICA O INVENTARI	0	Edifici c. Narcís Giralt, 74		0	0
		TAULA			01/01/2006			0	0

AJUNTAMENT-AJUNTAMENT DE SABADELL

LLIBRE A LLIBRE A: BENS, DRETS I OBLIGACIONS DE L'ENT LOCAL

EPÍGRAF: I.2 SERVEI PÚBLIC

SUBEPÍGRAF: I.2.C MOBLES

CLASSIFICACIÓ	N. BÉ		QUANT. / DESCRIPCIÓ	C. GESTO / C. COST	T. ADQUISICIÓ	COST ADQUI. / D- ALTA	CENTRE / UBICACIÓ	PLANTA / ESPAI	V.B.C. / DOT. AMORT	F.A. / V.C.
1.708	330101	13843	6	SE	INSPECCIÓ FÍSICA O INVENTARI	0	Edifici c. Narcís Giralt, 74		0	0
			CADIRA RODES			01/01/2006			0	0
1.709	330101	13844	8	SE	INSPECCIÓ FÍSICA O INVENTARI	0	Edifici c. Narcís Giralt, 74		0	0
			CADIRA			01/01/2006			0	0
1.710	330101	13845	13	SE	INSPECCIÓ FÍSICA O INVENTARI	0	Edifici c. Narcís Giralt, 74		0	0
			ARMARI			01/01/2006			0	0
1.711	330101	13846	7	SE	COMPRA	8.456,12	Edifici c. Narcís Giralt, 74		8.456,12	8.456,12
			BUC			31/12/2005			0	0
1.712	330101	13847	68	SE	COMPRA	26.292,20	Edifici c. Narcís Giralt, 74		26.292,20	26.292,20
			TAULA			31/10/2006			0	0
1.713	330104	13866		RC	INSPECCIÓ FÍSICA O INVENTARI	0	Cal Balsach	planta baixa	0	0
			PLACA DE COCCIÓ			01/01/2006	Cal Balsach - Edifici	Cal Balsach - Centre Cívic Creu Alta - 00	0	0
1.714	330101	13867	4	CU	INSPECCIÓ FÍSICA O INVENTARI	0	Ca l'Estruch - Centre de producció i creació		0	0
			TAULA			01/01/2006			0	0
1.715	330106	13868		CU	INSPECCIÓ FÍSICA O INVENTARI	0	Ca l'Estruch - Centre de producció i creació		0	0
			PROJECTOR DE TRANSPARENCIES			01/01/2006			0	0
1.716	330101	13869	1	CU	INSPECCIÓ FÍSICA O INVENTARI	0	Ca l'Estruch - Centre de producció i creació		0	0

AJUNTAMENT-AJUNTAMENT DE SABADELL

LLIBRE A LLIBRE A: BENS, DRETS I OBLIGACIONS DE L'ENT LOCAL

EPÍGRAF: I.2 SERVEI PÚBLIC

SUBEPÍGRAF: I.2.C MOBLES

CLASSIFICACIÓ	N. BÉ	QUANT. / DESCRIPCIÓ	C. GESTO / C. COST	T. ADQUISICIÓ	COST ADQUI. / D- ALTA	CENTRE / UBICACIÓ	PLANTA / ESPAI	V.B.C. / DOT. AMORT	F.A. / V.C.
		TAULA			01/01/2006			0	0
1.717 330101	13870	3	CU	INSPECCIÓ FÍSICA O INVENTARI	0	Ca l'Estruch - Centre de producció i creació		0	0
		ARMARI			01/01/2006			0	0
1.718 330101	13871	1	CU	INSPECCIÓ FÍSICA O INVENTARI	0	Ca l'Estruch - Centre de producció i creació		0	0
		BANC			01/01/2006			0	0
1.719 330205	13872		JO	INSPECCIÓ FÍSICA O INVENTARI	0	Centre Cívic Can Rull - c. de Sant Isidor, 45-51		0	0
		AMPLIFICADOR			01/01/2006			0	0
1.720 330205	13873		JO	INSPECCIÓ FÍSICA O INVENTARI	0	Centre Cívic Can Rull - c. de Sant Isidor, 45-51		0	0
		AMPLIFICADOR			01/01/2006			0	0
1.721 330101	13874	28	RH	INSPECCIÓ FÍSICA O INVENTARI	0	Edifici c. Narcís Giralt, 74		0	0
		CADIRA RODES			01/01/2006			0	0
1.722 330101	13875	27	RH	INSPECCIÓ FÍSICA O INVENTARI	0	Edifici c. Narcís Giralt, 74		0	0
		CADIRA			01/01/2006			0	0
1.723 330101	13876	62	RH	COMPRA	112.357,64	Edifici c. Narcís Giralt, 74		112.357,64	112.357,64
		ARMARI			23/10/2006			0	0
1.724 330101	13877	30	RH	INSPECCIÓ FÍSICA O INVENTARI	0	Edifici c. Narcís Giralt, 74		0	0
		BUC			01/01/2006			0	0

AJUNTAMENT-AJUNTAMENT DE SABADELL

LLIBRE A LLIBRE A: BENS, DRETS I OBLIGACIONS DE L'ENT LOCAL

EPÍGRAF: I.2 SERVEI PÚBLIC

SUBEPÍGRAF: I.2.C MOBLES

CLASSIFICACIÓ	N. BÉ	QUANT. / DESCRIPCIÓ	C. GESTO / C. COST	T. ADQUISICIÓ	COST ADQUI. / D- ALTA	CENTRE / UBICACIÓ	PLANTA / ESPAI	V.B.C. / DOT. AMORT	F.A. / V.C.
1.725 330104	13878		RH	INSPECCIÓ FÍSICA O INVENTARI	0	Edifici c. Narcís Giralt, 74		0	0
		NEVERA			01/01/2006			0	0
1.726 330106	13879		RH	INSPECCIÓ FÍSICA O INVENTARI	0	Edifici c. Narcís Giralt, 74		0	0
		TRITURADORA			01/01/2006			0	0
1.727 330101	13880	1	RH	INSPECCIÓ FÍSICA O INVENTARI	0	Edifici c. Narcís Giralt, 74		0	0
		CAMILLA			01/01/2006			0	0
1.728 330101	13881	4	JO	INSPECCIÓ FÍSICA O INVENTARI	0	Edifici Consell de joves - c. Emprius, 7-11		0	0
		TAULA			01/01/2006			0	0
1.729 330101	13882	100	JO	INSPECCIÓ FÍSICA O INVENTARI	0	Edifici Consell de joves - c. Emprius, 7-11		0	0
		CADIRA			01/01/2006			0	0
1.730 330101	13883	10	JO	INSPECCIÓ FÍSICA O INVENTARI	0	Edifici Consell de joves - c. Emprius, 7-11		0	0
		TAMBURET			01/01/2006			0	0
1.731 330101	13884	9	JO	INSPECCIÓ FÍSICA O INVENTARI	0	Edifici Consell de joves - c. Emprius, 7-11		0	0
		TAULA			01/01/2006			0	0
1.732 330101	13885	5	JO	INSPECCIÓ FÍSICA O INVENTARI	0	Edifici Consell de joves - c. Emprius, 7-11		0	0
		BUTACA			01/01/2006			0	0
1.733 320101	13887		ED	INSPECCIÓ FÍSICA O INVENTARI	0	CEIP Andreu Castells - Via Alexandra 60-104		0	0
		TANAKA			01/01/2006			0	0

AJUNTAMENT-AJUNTAMENT DE SABADELL

LLIBRE A LLIBRE A: BENS, DRETS I OBLIGACIONS DE L'ENT LOCAL

EPÍGRAF: I.2 SERVEI PÚBLIC

SUBEPÍGRAF: I.2.C MOBLES

CLASSIFICACIÓ	N. BÉ	QUANT. / DESCRIPCIÓ	C. GESTO / C. COST	T. ADQUISICIÓ	COST ADQUI. / D- ALTA	CENTRE / UBICACIÓ	PLANTA / ESPAI	V.B.C. / DOT. AMORT	F.A. / V.C.
1.734 320101	13890		ED	INSPECCIÓ FÍSICA O INVENTARI	0	CEIP Arraona - c. de l'Argentina, 33-61		0	0
		BUFADORA			01/01/2006			0	0
1.735 320101	13892		ED	INSPECCIÓ FÍSICA O INVENTARI	0	CEIP Concòrdia - c. de Lusitània, 103-119		0	0
		TANAKA			01/01/2006			0	0
1.736 320101	13893		ED	INSPECCIÓ FÍSICA O INVENTARI	0	CEIP Concòrdia - c. de Lusitània, 103-119		0	0
		BUFADORA			01/01/2006			0	0
1.737 320101	13897		ED	INSPECCIÓ FÍSICA O INVENTARI	0	CEIP Espronceda - c. dels Drapaires, 2-16		0	0
		BUFADORA			01/01/2006			0	0
1.738 320101	13900		ED	INSPECCIÓ FÍSICA O INVENTARI	0	CEIP Font Rosella - c. de Muntaner, 13-21		0	0
		BUFADORA			01/01/2006			0	0
1.739 320101	13901		ED	INSPECCIÓ FÍSICA O INVENTARI	0	CEIP Joan Sallarès i Pla - c. de Campoamor, 86-110		0	0
		BUFADORA			01/01/2006			0	0
1.740 320101	13905		ED	INSPECCIÓ FÍSICA O INVENTARI	0	CEIP Joaquim Blume - rda. de Bellesguard, 27-35		0	0
		BUFADORA			01/01/2006			0	0
1.741 320101	13906		ED	INSPECCIÓ FÍSICA O INVENTARI	0	CEIP Juan Ramón Jiménez - av. de Polinyà, 2A		0	0
		TANAKA			01/01/2006			0	0
1.742 320101	13909		ED	INSPECCIÓ FÍSICA O INVENTARI	0	CEIP Pau Casals - c. d'Atlanta, 25-53		0	0

AJUNTAMENT-AJUNTAMENT DE SABADELL

LLIBRE A **LLIBRE A: BENS, DRETS I OBLIGACIONS DE L'ENT LOCAL**

EPÍGRAF: **I.2** **SERVEI PÚBLIC**

SUBEPÍGRAF: **I.2.C** **MOBLES**

CLASSIFICACIÓ	N. BÉ		QUANT. / DESCRIPCIÓ	C. GESTO / C. COST	T. ADQUISICIÓ	COST ADQUI. / D- ALTA	CENTRE / UBICACIÓ	PLANTA / ESPAI	V.B.C. / DOT. AMORT	F.A. / V.C.
			TANAKA			01/01/2006			0	0
1.743	320101	13911		ED	INSPECCIÓ FÍSICA O INVENTARI	0	CEIP Pau Casals - c. d'Atlanta, 25-53		0	0
			BUFADORA			01/01/2006			0	0
1.744	320101	13912		ED	INSPECCIÓ FÍSICA O INVENTARI	0	CEIP Sant Julià - c. de Vinhamala, 1-27		0	0
			TANAKA			01/01/2006			0	0
1.745	320101	13914		ED	INSPECCIÓ FÍSICA O INVENTARI	0	CEIP Torreguitart - c. de Vallirana, 14-26		0	0
			TANAKA			01/01/2006			0	0
1.746	330101	13916	15	SS	INSPECCIÓ FÍSICA O INVENTARI	0	Complex Sant Oleguer - c. Sol i Padrís, 50-60		0	0
			ARMARI			01/01/2006			0	0
1.747	330101	13917	254	SS	COMPRA	30.683,20	Complex Sant Oleguer - c. Sol i Padrís, 50-60		30.683,20	30.683,20
			CADIRA			26/06/2006			0	0
1.748	330101	13924	71	SS	INSPECCIÓ FÍSICA O INVENTARI	0	Complex Sant Oleguer - c. Sol i Padrís, 50-60		0	0
			TAULA			01/01/2006			0	0
1.749	330101	13926	67	ED	COMPRA	121.418,74	CEIP Andreu Castells - Via Alexandra 60-104		121.418,74	121.418,74
			ARMARI			23/10/2006			0	0
1.750	330101	13927	1	ED	INSPECCIÓ FÍSICA O INVENTARI	0	CEIP Andreu Castells - Via Alexandra 60-104		0	0
			TAULA			01/01/2006			0	0

AJUNTAMENT-AJUNTAMENT DE SABADELL

LLIBRE A LLIBRE A: BENS, DRETS I OBLIGACIONS DE L'ENT LOCAL

EPÍGRAF: I.2 SERVEI PÚBLIC

SUBEPÍGRAF: I.2.C MOBLES

CLASSIFICACIÓ	N. BÉ		QUANT. / DESCRIPCIÓ	C. GESTO / C. COST	T. ADQUISICIÓ	COST ADQUI. / D- ALTA	CENTRE / UBICACIÓ	PLANTA / ESPAI	V.B.C. / DOT. AMORT	F.A. / V.C.
1.751	330101	13928	3	ED	INSPECCIÓ FÍSICA O INVENTARI	0	CEIP Andreu Castells - Via Alexandra 60-104		0	0
			TAULA			01/01/2006			0	0
1.752	330101	13929	3	ED	INSPECCIÓ FÍSICA O INVENTARI	0	CEIP Andreu Castells - Via Alexandra 60-104		0	0
			TAULA			01/01/2006			0	0
1.753	330101	13930	1	ED	INSPECCIÓ FÍSICA O INVENTARI	0	CEIP Andreu Castells - Via Alexandra 60-104		0	0
			CADIRA			01/01/2006			0	0
1.754	330101	13931	18	ED	INSPECCIÓ FÍSICA O INVENTARI	0	CEIP Andreu Castells - Via Alexandra 60-104		0	0
			CADIRA			01/01/2006			0	0
1.755	330101	13932	4	ED	INSPECCIÓ FÍSICA O INVENTARI	0	CEIP Andreu Castells - Via Alexandra 60-104		0	0
			CADIRA			01/01/2006			0	0
1.756	330101	13933	1	ED	INSPECCIÓ FÍSICA O INVENTARI	0	CEIP Andreu Castells - Via Alexandra 60-104		0	0
			ARXIVADOR			01/01/2006			0	0
1.757	330104	13934		ED	INSPECCIÓ FÍSICA O INVENTARI	0	CEIP Andreu Castells - Via Alexandra 60-104		0	0
			TELEVISOR			01/01/2006			0	0
1.758	330201	13935		ED	INSPECCIÓ FÍSICA O INVENTARI	0	CEIP Andreu Castells - Via Alexandra 60-104		0	0
			REPRODUCTOR DE VIDEO			01/01/2006			0	0
1.759	330101	13936	2	ED	INSPECCIÓ FÍSICA O INVENTARI	0	CEIP Andreu Castells - Via Alexandra 60-104		0	0

AJUNTAMENT-AJUNTAMENT DE SABADELL

LLIBRE A LLIBRE A: BENS, DRETS I OBLIGACIONS DE L'ENT LOCAL

EPÍGRAF: I.2 SERVEI PÚBLIC

SUBEPÍGRAF: I.2.C MOBLES

CLASSIFICACIÓ	N. BÉ	QUANT. / DESCRIPCIÓ	C. GESTO / C. COST	T. ADQUISICIÓ	COST ADQUI. / D- ALTA	CENTRE / UBICACIÓ	PLANTA / ESPAI	V.B.C. / DOT. AMORT	F.A. / V.C.
		BANC			01/01/2006			0	0
1.760 330101	13937	10	ED	INSPECCIÓ FÍSICA O INVENTARI	0	CEIP Andreu Castells - Via Alexandra 60-104		0	0
		TAULA			01/01/2006			0	0
1.761 330101	13938	12	ED	INSPECCIÓ FÍSICA O INVENTARI	0	CEIP Andreu Castells - Via Alexandra 60-104		0	0
		TAULA			01/01/2006			0	0
1.762 330101	13939	78	ED	INSPECCIÓ FÍSICA O INVENTARI	0	CEIP Andreu Castells - Via Alexandra 60-104		0	0
		CADIRA			01/01/2006			0	0
1.763 330101	13940	5	ED	INSPECCIÓ FÍSICA O INVENTARI	0	CEIP Andreu Castells - Via Alexandra 60-104		0	0
		BUC			01/01/2006			0	0
1.764 330101	13941	2	ED	INSPECCIÓ FÍSICA O INVENTARI	0	CEIP Andreu Castells - Via Alexandra 60-104		0	0
		BAGUL			01/01/2006			0	0
1.765 330101	13942	52	ED	INSPECCIÓ FÍSICA O INVENTARI	0	CEIP Andreu Castells - Via Alexandra 60-104		0	0
		TAQUILLA			01/01/2006			0	0
1.766 330101	13943	25	ED	INSPECCIÓ FÍSICA O INVENTARI	0	CEIP Andreu Castells - Via Alexandra 60-104		0	0
		LLIT			01/01/2006			0	0
1.767 330101	13944	5	ED	INSPECCIÓ FÍSICA O INVENTARI	0	CEIP Andreu Castells - Via Alexandra 60-104		0	0
		LLITERA			01/01/2006			0	0

AJUNTAMENT-AJUNTAMENT DE SABADELL

LLIBRE A LLIBRE A: BENS, DRETS I OBLIGACIONS DE L'ENT LOCAL

EPÍGRAF: I.2 SERVEI PÚBLIC

SUBEPÍGRAF: I.2.C MOBLES

CLASSIFICACIÓ	N. BÉ	QUANT. / DESCRIPCIÓ	C. GESTO / C. COST	T. ADQUISICIÓ	COST ADQUI. / D- ALTA	CENTRE / UBICACIÓ	PLANTA / ESPAI	V.B.C. / DOT. AMORT	F.A. / V.C.
1.768 330101	13945	8	ED	INSPECCIÓ FÍSICA O INVENTARI	0	CEIP Andreu Castells - Via Alexandra 60-104		0	0
		BRESSOL			01/01/2006			0	0
1.769 330101	13946	9	ED	INSPECCIÓ FÍSICA O INVENTARI	0	CEIP Andreu Castells - Via Alexandra 60-104		0	0
		HAMACA			01/01/2006			0	0
1.770 330104	13947		ED	INSPECCIÓ FÍSICA O INVENTARI	0	CEIP Andreu Castells - Via Alexandra 60-104		0	0
		FRIGORIFIC			01/01/2006			0	0
1.771 330104	13948		ED	INSPECCIÓ FÍSICA O INVENTARI	0	CEIP Andreu Castells - Via Alexandra 60-104		0	0
		FORN			01/01/2006			0	0
1.772 330104	13949		ED	INSPECCIÓ FÍSICA O INVENTARI	0	CEIP Andreu Castells - Via Alexandra 60-104		0	0
		CUINA			01/01/2006			0	0
1.773 330104	13950		ED	INSPECCIÓ FÍSICA O INVENTARI	0	CEIP Andreu Castells - Via Alexandra 60-104		0	0
		RENTAPLATS			01/01/2006			0	0
1.774 330104	13951		ED	INSPECCIÓ FÍSICA O INVENTARI	0	CEIP Andreu Castells - Via Alexandra 60-104		0	0
		RENTADORA			01/01/2006			0	0
1.775 330104	13952		ED	INSPECCIÓ FÍSICA O INVENTARI	0	CEIP Andreu Castells - Via Alexandra 60-104		0	0
		ASSECADORA			01/01/2006			0	0
1.776 330104	13953		ED	INSPECCIÓ FÍSICA O INVENTARI	0	CEIP Andreu Castells - Via Alexandra 60-104		0	0

AJUNTAMENT-AJUNTAMENT DE SABADELL

LLIBRE A LLIBRE A: BENS, DRETS I OBLIGACIONS DE L'ENT LOCAL

EPÍGRAF: I.2 SERVEI PÚBLIC

SUBEPÍGRAF: I.2.C MOBLES

CLASSIFICACIÓ	N. BÉ	QUANT. / DESCRIPCIÓ	C. GESTO / C. COST	T. ADQUISICIÓ	COST ADQUI. / D- ALTA	CENTRE / UBICACIÓ	PLANTA / ESPAI	V.B.C. / DOT. AMORT	F.A. / V.C.
		MICROONES			01/01/2006			0	0
1.777 330101	13954	2	ED	INSPECCIÓ FÍSICA O INVENTARI	0	CEIP Andreu Castells - Via Alexandra 60-104		0	0
		CARRETONS			01/01/2006			0	0
1.778 320101	13956		ED	INSPECCIÓ FÍSICA O INVENTARI	0	CEIP Agnès Armengol - av. de Can Bordoll, 92-94		0	0
		TANAKA			01/01/2006			0	0
1.779 320101	13957		ED	INSPECCIÓ FÍSICA O INVENTARI	0	CEIP i Escola Bressol Calvet d'Estrella		0	0
		TANAKA			01/01/2006			0	0
1.780 320101	13958		ED	INSPECCIÓ FÍSICA O INVENTARI	0	CEIP Can Rull - av. de Lluís Companys, 67-69		0	0
		TANAKA			01/01/2006			0	0
1.781 320101	13959		ED	INSPECCIÓ FÍSICA O INVENTARI	0	CEIP Catalunya		0	0
		TANAKA			01/01/2006	Edifici Primària - CEIP Catalunya		0	0
1.782 320101	13960		ED	INSPECCIÓ FÍSICA O INVENTARI	0	CEIP Joan Maragall - ptge. de les Escoles, 2-16		0	0
		TANAKA			01/01/2006			0	0
1.783 320101	13961		ED	INSPECCIÓ FÍSICA O INVENTARI	0	CEIP La Roureda - c. de Rialb, 1-9		0	0
		TANAKA			01/01/2006			0	0
1.784 320101	13962		ED	INSPECCIÓ FÍSICA O INVENTARI	0	Vapor Codina - c. Blasco de Garay, 19		0	0
		TANAKA			01/01/2006			0	0

AJUNTAMENT-AJUNTAMENT DE SABADELL

LLIBRE A LLIBRE A: BENS, DRETS I OBLIGACIONS DE L'ENT LOCAL

EPÍGRAF: I.2 SERVEI PÚBLIC

SUBEPÍGRAF: I.2.C MOBLES

CLASSIFICACIÓ	N. BÉ	QUANT. / DESCRIPCIÓ	C. GESTO / C. COST	T. ADQUISICIÓ	COST ADQUI. / D- ALTA	CENTRE / UBICACIÓ	PLANTA / ESPAI	V.B.C. / DOT. AMORT	F.A. / V.C.
1.785 320101	13963		ED	INSPECCIÓ FÍSICA O INVENTARI	0	Vapor Codina - c. Blasco de Garay, 19		0	0
		TANAKA			01/01/2006			0	0
1.786 320101	13964		ED	INSPECCIÓ FÍSICA O INVENTARI	0	Vapor Codina - c. Blasco de Garay, 19		0	0
		TANAKA			01/01/2006			0	0
1.787 320101	13965		ED	INSPECCIÓ FÍSICA O INVENTARI	0	Vapor Codina - c. Blasco de Garay, 19		0	0
		TANAKA			01/01/2006			0	0
1.788 320101	13966		ED	INSPECCIÓ FÍSICA O INVENTARI	0	CEIP Agnès Armengol - av. de Can Bordoll, 92-94		0	0
		BUFADORA			01/01/2006			0	0
1.789 320101	13967		ED	INSPECCIÓ FÍSICA O INVENTARI	0	CEIP Andreu Castells - Via Alexandra 60-104		0	0
		BUFADORA			01/01/2006			0	0
1.790 320101	13968		ED	INSPECCIÓ FÍSICA O INVENTARI	0	CEIP i Escola Bressol Calvet d'Estrella		0	0
		BUFADORA			01/01/2006			0	0
1.791 320101	13969		ED	INSPECCIÓ FÍSICA O INVENTARI	0	CEIP Can Déu - c. de la Prada, 1-35		0	0
		BUFADORA			01/01/2006			0	0
1.792 320101	13970		ED	INSPECCIÓ FÍSICA O INVENTARI	0	CEIP Can Rull - av. de Lluís Companys, 67-69		0	0
		BUFADORA			01/01/2006			0	0
1.793 320101	13971		ED	INSPECCIÓ FÍSICA O INVENTARI	0	CEIP Catalunya		0	0

AJUNTAMENT-AJUNTAMENT DE SABADELL

LLIBRE A LLIBRE A: BENS, DRETS I OBLIGACIONS DE L'ENT LOCAL

EPÍGRAF: I.2 SERVEI PÚBLIC

SUBEPÍGRAF: I.2.C MOBLES

CLASSIFICACIÓ	N. BÉ	QUANT. / DESCRIPCIÓ	C. GESTO / C. COST	T. ADQUISICIÓ	COST ADQUI. / D- ALTA	CENTRE / UBICACIÓ	PLANTA / ESPAI	V.B.C. / DOT. AMORT	F.A. / V.C.
		BUFADORA			01/01/2006	Edifici Primària - CEIP Catalunya		0	0
1.794 320101	13972		ED	INSPECCIÓ FÍSICA O INVENTARI	0	Antic CEIP Cifuentes - c. de Turina, 1-19		0	0
		BUFADORA			01/01/2006			0	0
1.795 320101	13973		ED	INSPECCIÓ FÍSICA O INVENTARI	0	Edifici carrer Ribot i Serra 265		0	0
		BUFADORA			01/01/2006			0	0
1.796 320101	13974		ED	INSPECCIÓ FÍSICA O INVENTARI	0	CEIP Joan Maragall - ptge. de les Escoles, 2-16		0	0
		BUFADORA			01/01/2006			0	0
1.797 320101	13975		ED	INSPECCIÓ FÍSICA O INVENTARI	0	CEIP Joan Montllor - c. de Gaià, 2-24		0	0
		BUFADORA			01/01/2006			0	0
1.798 320101	13976		ED	INSPECCIÓ FÍSICA O INVENTARI	0	CEIP Juan Ramón Jiménez - av. de Polinyà, 2A		0	0
		BUFADORA			01/01/2006			0	0
1.799 320101	13977		ED	INSPECCIÓ FÍSICA O INVENTARI	0	CEIP i Escola Bressol La Romànica		0	0
		BUFADORA			01/01/2006			0	0
1.800 320101	13978		ED	INSPECCIÓ FÍSICA O INVENTARI	0	CEIP Miquel Carreras - c. de Balaguer, 14-50		0	0
		BUFADORA			01/01/2006			0	0
1.801 320101	13979		ED	INSPECCIÓ FÍSICA O INVENTARI	0	CEIP Miquel Martí i Pol - c. de Cervantes, 87-101		0	0
		BUFADORA			01/01/2006	Edifici CEIP Miquel Martí i Pol		0	0

AJUNTAMENT-AJUNTAMENT DE SABADELL

LLIBRE A LLIBRE A: BENS, DRETS I OBLIGACIONS DE L'ENT LOCAL

EPÍGRAF: I.2 SERVEI PÚBLIC

SUBEPÍGRAF: I.2.C MOBLES

CLASSIFICACIÓ	N. BÉ	QUANT. / DESCRIPCIÓ	C. GESTO / C. COST	T. ADQUISICIÓ	COST ADQUI. / D- ALTA	CENTRE / UBICACIÓ	PLANTA / ESPAI	V.B.C. / DOT. AMORT	F.A. / V.C.
1.802 320101	13980		ED	INSPECCIÓ FÍSICA O INVENTARI	0	CEIP Samuntada - c. de Francesc Izard, 1-21		0	0
		BUFADORA			01/01/2006			0	0
1.803 320101	13981		ED	INSPECCIÓ FÍSICA O INVENTARI	0	CEIP Sant Julià - c. de Vinhamala, 1-27		0	0
		BUFADORA			01/01/2006			0	0
1.804 320101	13982		ED	INSPECCIÓ FÍSICA O INVENTARI	0	CEE Francesc Bellapart - c. d'irlanda, 13-15		0	0
		BUFADORA			01/01/2006			0	0
1.805 330101	13983	5	JO	INSPECCIÓ FÍSICA O INVENTARI	0	Centre d'entitats Torre-Romeu - c. Francolí, 11-25		0	0
		TAULA			01/01/2006			0	0
1.806 330101	13984	20	JO	INSPECCIÓ FÍSICA O INVENTARI	0	Centre d'entitats Torre-Romeu - c. Francolí, 11-25		0	0
		CADIRA			01/01/2006			0	0
1.807 320101	13985		ED	INSPECCIÓ FÍSICA O INVENTARI	0	CEIP i Escola Bressol La Romànica		0	0
		ARMARI CALENT			01/01/2006			0	0
1.808 320101	13986		ED	INSPECCIÓ FÍSICA O INVENTARI	0	CEIP i Escola Bressol La Romànica		0	0
		ARMARI CALENT			01/01/2006			0	0
1.809 330101	13987	8	ED	INSPECCIÓ FÍSICA O INVENTARI	0	CEIP i Escola Bressol La Romànica		0	0
		TAULA			01/01/2006			0	0

AJUNTAMENT-AJUNTAMENT DE SABADELL

LLIBRE A LLIBRE A: BENS, DRETS I OBLIGACIONS DE L'ENT LOCAL

EPÍGRAF: I.2 SERVEI PÚBLIC

SUBEPÍGRAF: I.2.C MOBLES

CLASSIFICACIÓ	N. BÉ	QUANT. / DESCRIPCIÓ	C. GESTO / C. COST	T. ADQUISICIÓ	COST ADQUI. / D- ALTA	CENTRE / UBICACIÓ	PLANTA / ESPAI	V.B.C. / DOT. AMORT	F.A. / V.C.
1.810 330301	13988		ED	INSPECCIÓ FÍSICA O INVENTARI	0	CEIP i Escola Bressol La Romànica		0	0
		CUINA INDUSTRIAL			01/01/2006			0	0
1.811 330301	13989		ED	INSPECCIÓ FÍSICA O INVENTARI	0	CEIP i Escola Bressol La Romànica		0	0
		FORN			01/01/2006			0	0
1.812 330301	13990		ED	INSPECCIÓ FÍSICA O INVENTARI	0	CEIP i Escola Bressol La Romànica		0	0
		FREGIDORA INDUSTRIAL			01/01/2006			0	0
1.813 330301	13991		ED	INSPECCIÓ FÍSICA O INVENTARI	0	CEIP i Escola Bressol La Romànica		0	0
		RENTAPLATS			01/01/2006			0	0
1.814 330301	13992		ED	INSPECCIÓ FÍSICA O INVENTARI	0	CEIP i Escola Bressol La Romànica		0	0
		RENTAPLATS			01/01/2006			0	0
1.815 330301	13993		ED	INSPECCIÓ FÍSICA O INVENTARI	0	CEIP i Escola Bressol La Romànica		0	0
		PELAPATATES			01/01/2006			0	0
1.816 330301	13994		ED	INSPECCIÓ FÍSICA O INVENTARI	0	CEIP i Escola Bressol La Romànica		0	0
		TALLADORA D'EMBUTIT			01/01/2006			0	0
1.817 330301	13995		ED	INSPECCIÓ FÍSICA O INVENTARI	0	CEIP i Escola Bressol La Romànica		0	0
		RENTAMANS			01/01/2006			0	0
1.818 330301	13996		ED	INSPECCIÓ FÍSICA O INVENTARI	0	CEIP i Escola Bressol La Romànica		0	0

AJUNTAMENT-AJUNTAMENT DE SABADELL

LLIBRE A LLIBRE A: BENS, DRETS I OBLIGACIONS DE L'ENT LOCAL

EPÍGRAF: I.2 SERVEI PÚBLIC

SUBEPÍGRAF: I.2.C MOBLES

CLASSIFICACIÓ	N. BÉ	QUANT. / DESCRIPCIÓ	C. GESTO / C. COST	T. ADQUISICIÓ	COST ADQUI. / D- ALTA	CENTRE / UBICACIÓ	PLANTA / ESPAI	V.B.C. / DOT. AMORT	F.A. / V.C.
		RENTAMANS			01/01/2006			0	0
1.819 330101	13997	300	RC	COMPRA	36.240,00	Espai polivalent Parc del Nord - rda. Navacerrada		36.240,00	36.240,00
		CADIRA			31/08/2006			0	0
1.820 330101	13998	12	RC	INSPECCIÓ FÍSICA O INVENTARI	0	Espai polivalent Parc del Nord - rda. Navacerrada		0	0
		TAULA			01/01/2006			0	0
1.821 330205	13999		RC	INSPECCIÓ FÍSICA O INVENTARI	0	Espai polivalent Parc del Nord - rda. Navacerrada		0	0
		EQUIP SO			01/01/2006			0	0
1.822 330202	14000		RC	INSPECCIÓ FÍSICA O INVENTARI	0	Espai polivalent Parc del Nord - rda. Navacerrada		0	0
		EQUIP LLUMS			01/01/2006			0	0
1.823 330301	14001		ED	INSPECCIÓ FÍSICA O INVENTARI	0	CEIP i Escola Bressol La Romànica		0	0
		AIGÜERA			01/01/2006			0	0
1.824 330301	14002		ED	INSPECCIÓ FÍSICA O INVENTARI	0	CEIP i Escola Bressol La Romànica		0	0
		AIGÜERA			01/01/2006			0	0
1.825 330301	14003		ED	INSPECCIÓ FÍSICA O INVENTARI	0	CEIP i Escola Bressol La Romànica		0	0
		AIGÜERA			01/01/2006			0	0
1.826 330301	14004		ED	INSPECCIÓ FÍSICA O INVENTARI	0	CEIP i Escola Bressol La Romànica		0	0
		AIGÜERA			01/01/2006			0	0

AJUNTAMENT-AJUNTAMENT DE SABADELL

LLIBRE A LLIBRE A: BENS, DRETS I OBLIGACIONS DE L'ENT LOCAL

EPÍGRAF: I.2 SERVEI PÚBLIC

SUBEPÍGRAF: I.2.C MOBLES

CLASSIFICACIÓ	N. BÉ	QUANT. / DESCRIPCIÓ	C. GESTO / C. COST	T. ADQUISICIÓ	COST ADQUI. / D- ALTA	CENTRE / UBICACIÓ	PLANTA / ESPAI	V.B.C. / DOT. AMORT	F.A. / V.C.
1.827 330101	14005	1	ED	INSPECCIÓ FÍSICA O INVENTARI	0	CEIP i Escola Bressol La Romànica		0	0
		ARMARI			01/01/2006			0	0
1.828 320102	14006		ED	INSPECCIÓ FÍSICA O INVENTARI	0	CEIP i Escola Bressol La Romànica		0	0
		TRANSPALET			01/01/2006			0	0
1.829 330301	14007		ED	INSPECCIÓ FÍSICA O INVENTARI	0	IES Sabadell i Cuina Central Nord - c. Juvenal, 1		0	0
		ROBOT CUINA			01/01/2006			0	0
1.830 330301	14008		ED	INSPECCIÓ FÍSICA O INVENTARI	0	IES Sabadell i Cuina Central Nord - c. Juvenal, 1		0	0
		TALLADORA			01/01/2006			0	0
1.831 330301	14009		ED	INSPECCIÓ FÍSICA O INVENTARI	0	IES Sabadell i Cuina Central Nord - c. Juvenal, 1		0	0
		ARMARI CALENT			01/01/2006			0	0
1.832 330301	14010		ED	INSPECCIÓ FÍSICA O INVENTARI	0	IES Sabadell i Cuina Central Nord - c. Juvenal, 1		0	0
		FORN INDUSTRIAL			01/01/2006			0	0
1.833 330301	14011		ED	INSPECCIÓ FÍSICA O INVENTARI	0	IES Sabadell i Cuina Central Nord - c. Juvenal, 1		0	0
		CUINA INDUSTRIAL			01/01/2006			0	0
1.834 330301	14012		ED	INSPECCIÓ FÍSICA O INVENTARI	0	IES Sabadell i Cuina Central Nord - c. Juvenal, 1		0	0
		PLANXA INDUSTRIAL			01/01/2006			0	0
1.835 330301	14013		ED	INSPECCIÓ FÍSICA O INVENTARI	0	IES Sabadell i Cuina Central Nord - c. Juvenal, 1		0	0

AJUNTAMENT-AJUNTAMENT DE SABADELL

LLIBRE A LLIBRE A: BENS, DRETS I OBLIGACIONS DE L'ENT LOCAL

EPÍGRAF: I.2 SERVEI PÚBLIC

SUBEPÍGRAF: I.2.C MOBLES

CLASSIFICACIÓ	N. BÉ	QUANT. / DESCRIPCIÓ	C. GESTO / C. COST	T. ADQUISICIÓ	COST ADQUI. / D- ALTA	CENTRE / UBICACIÓ	PLANTA / ESPAI	V.B.C. / DOT. AMORT	F.A. / V.C.
		FREGIDORA INDUSTRIAL			01/01/2006			0	0
1.836 330301	14014		ED	INSPECCIÓ FÍSICA O INVENTARI	0	IES Sabadell i Cuina Central Nord - c. Juvenal, 1		0	0
		FREGIDORA INDUSTRIAL			01/01/2006			0	0
1.837 330301	14015		ED	INSPECCIÓ FÍSICA O INVENTARI	0	IES Sabadell i Cuina Central Nord - c. Juvenal, 1		0	0
		RENTAPLATS			01/01/2006			0	0
1.838 330101	14016	7	ED	INSPECCIÓ FÍSICA O INVENTARI	0	IES Sabadell i Cuina Central Nord - c. Juvenal, 1		0	0
		TAULA			01/01/2006			0	0
1.839 330101	14017	16	ED	INSPECCIÓ FÍSICA O INVENTARI	0	Escola bressol Espronceda - c. Tintorers, 6		0	0
		TAULA			01/01/2006			0	0
1.840 330101	14018	3	ED	INSPECCIÓ FÍSICA O INVENTARI	0	Escola bressol Espronceda - c. Tintorers, 6		0	0
		TAULA			01/01/2006			0	0
1.841 330101	14019	18	ED	INSPECCIÓ FÍSICA O INVENTARI	0	Escola bressol Espronceda - c. Tintorers, 6		0	0
		TAULES			01/01/2006			0	0
1.842 330101	14020	6	ED	INSPECCIÓ FÍSICA O INVENTARI	0	Escola bressol Espronceda - c. Tintorers, 6		0	0
		TAULA			01/01/2006			0	0
1.843 330101	14021	6	ED	INSPECCIÓ FÍSICA O INVENTARI	0	Escola bressol Espronceda - c. Tintorers, 6		0	0
		TAULA			01/01/2006			0	0

AJUNTAMENT-AJUNTAMENT DE SABADELL

LLIBRE A LLIBRE A: BENS, DRETS I OBLIGACIONS DE L'ENT LOCAL

EPÍGRAF: I.2 SERVEI PÚBLIC

SUBEPÍGRAF: I.2.C MOBLES

CLASSIFICACIÓ	N. BÉ	QUANT. / DESCRIPCIÓ	C. GESTO / C. COST	T. ADQUISICIÓ	COST ADQUI. / D- ALTA	CENTRE / UBICACIÓ	PLANTA / ESPAI	V.B.C. / DOT. AMORT	F.A. / V.C.
1.844 330101	14022	2	ED	INSPECCIÓ FÍSICA O INVENTARI	0	Escola bressol Espronceda - c. Tintorers, 6		0	0
		TOBOGAN			01/01/2006			0	0
1.845 330101	14023	25	ED	INSPECCIÓ FÍSICA O INVENTARI	0	Escola bressol Espronceda - c. Tintorers, 6		0	0
		LLITERES			01/01/2006			0	0
1.846 330104	14024		ED	INSPECCIÓ FÍSICA O INVENTARI	0	Escola bressol Espronceda - c. Tintorers, 6		0	0
		MICROONES			01/01/2006			0	0
1.847 330104	14025		ED	INSPECCIÓ FÍSICA O INVENTARI	0	Escola bressol Espronceda - c. Tintorers, 6		0	0
		MICROONES			01/01/2006			0	0
1.848 330104	14026		ED	INSPECCIÓ FÍSICA O INVENTARI	0	Escola bressol Espronceda - c. Tintorers, 6		0	0
		MICROONES			01/01/2006			0	0
1.849 330101	14027	9	ED	INSPECCIÓ FÍSICA O INVENTARI	0	Escola bressol Espronceda - c. Tintorers, 6		0	0
		ARMARI			01/01/2006			0	0
1.850 330104	14028		ED	INSPECCIÓ FÍSICA O INVENTARI	0	Escola bressol Espronceda - c. Tintorers, 6		0	0
		ASSECADORA			01/01/2006			0	0
1.851 330104	14029		ED	INSPECCIÓ FÍSICA O INVENTARI	0	Escola bressol Espronceda - c. Tintorers, 6		0	0
		FONT D'AIGUA FREDA			01/01/2006			0	0
1.852 330101	14030	1	ED	INSPECCIÓ FÍSICA O INVENTARI	0	Escola bressol Espronceda - c. Tintorers, 6		0	0

AJUNTAMENT-AJUNTAMENT DE SABADELL

LLIBRE A LLIBRE A: BENS, DRETS I OBLIGACIONS DE L'ENT LOCAL

EPÍGRAF: I.2 SERVEI PÚBLIC

SUBEPÍGRAF: I.2.C MOBLES

CLASSIFICACIÓ	N. BÉ	QUANT. / DESCRIPCIÓ	C. GESTO / C. COST	T. ADQUISICIÓ	COST ADQUI. / D- ALTA	CENTRE / UBICACIÓ	PLANTA / ESPAI	V.B.C. / DOT. AMORT	F.A. / V.C.
		BANC			01/01/2006			0	0
1.853 330101	14031	1	ED	INSPECCIÓ FÍSICA O INVENTARI	0	Escola bressol Espronceda - c. Tintorers, 6		0	0
		TAULELL			01/01/2006			0	0
1.854 330102	14032	5	ED	INSPECCIÓ FÍSICA O INVENTARI	0	Escola bressol Espronceda - c. Tintorers, 6		0	0
		BANC			01/01/2006			0	0
1.855 330101	14033	2	ED	INSPECCIÓ FÍSICA O INVENTARI	0	Escola bressol Espronceda - c. Tintorers, 6		0	0
		BUC			01/01/2006			0	0
1.856 330101	14034	174	ED	INSPECCIÓ FÍSICA O INVENTARI	0	Escola bressol Espronceda - c. Tintorers, 6		0	0
		CADIRA			01/01/2006			0	0
1.857 330301	14035		ED	INSPECCIÓ FÍSICA O INVENTARI	0	Escola bressol Espronceda - c. Tintorers, 6		0	0
		ARMARI CALENT			01/01/2006			0	0
1.858 330101	14036	8	JO	INSPECCIÓ FÍSICA O INVENTARI	0	Edifici Consell de joves - c. Emprius, 7-11		0	0
		CADIRA			01/01/2006			0	0
1.859 330101	14037	1	ED	INSPECCIÓ FÍSICA O INVENTARI	0	Escola bressol Espronceda - c. Tintorers, 6		0	0
		CAMPANA EXTRACTORA			01/01/2006			0	0
1.860 330101	14038	3	ED	INSPECCIÓ FÍSICA O INVENTARI	0	Escola bressol Espronceda - c. Tintorers, 6		0	0
		CARRO DE CUINA			01/01/2006			0	0

AJUNTAMENT-AJUNTAMENT DE SABADELL

LLIBRE A LLIBRE A: BENS, DRETS I OBLIGACIONS DE L'ENT LOCAL

EPÍGRAF: I.2 SERVEI PÚBLIC

SUBEPÍGRAF: I.2.C MOBLES

CLASSIFICACIÓ	N. BÉ	QUANT. / DESCRIPCIÓ	C. GESTO / C. COST	T. ADQUISICIÓ	COST ADQUI. / D- ALTA	CENTRE / UBICACIÓ	PLANTA / ESPAI	V.B.C. / DOT. AMORT	F.A. / V.C.
1.861 330101	14039	1	ED	INSPECCIÓ FÍSICA O INVENTARI	0	Escola bressol Espronceda - c. Tintorers, 6		0	0
		CASA DE FUSTA			01/01/2006			0	0
1.862 330104	14040		ED	INSPECCIÓ FÍSICA O INVENTARI	0	Escola bressol Espronceda - c. Tintorers, 6		0	0
		CONGELADOR			01/01/2006			0	0
1.863 330104	14041		ED	INSPECCIÓ FÍSICA O INVENTARI	0	Escola bressol Espronceda - c. Tintorers, 6		0	0
		CUINA			01/01/2006			0	0
1.864 330101	14042	16	ED	INSPECCIÓ FÍSICA O INVENTARI	0	Escola bressol Espronceda - c. Tintorers, 6		0	0
		BRESSOL			01/01/2006			0	0
1.865 330101	14043	2	ED	INSPECCIÓ FÍSICA O INVENTARI	0	Escola bressol Espronceda - c. Tintorers, 6		0	0
		GROXADOR INFANTIL			01/01/2006			0	0
1.866 330301	14044		ED	INSPECCIÓ FÍSICA O INVENTARI	0	Escola bressol Espronceda - c. Tintorers, 6		0	0
		FORN			01/01/2006			0	0
1.867 330301	14045		ED	INSPECCIÓ FÍSICA O INVENTARI	0	Escola bressol Espronceda - c. Tintorers, 6		0	0
		FORN			01/01/2006			0	0
1.868 330101	14046	61	ED	INSPECCIÓ FÍSICA O INVENTARI	0	Escola bressol Espronceda - c. Tintorers, 6		0	0
		TAQUILLA			01/01/2006			0	0
1.869 330101	14047	1	ED	INSPECCIÓ FÍSICA O INVENTARI	0	Escola bressol Espronceda - c. Tintorers, 6		0	0

AJUNTAMENT-AJUNTAMENT DE SABADELL

LLIBRE A LLIBRE A: BENS, DRETS I OBLIGACIONS DE L'ENT LOCAL

EPÍGRAF: I.2 SERVEI PÚBLIC

SUBEPÍGRAF: I.2.C MOBLES

CLASSIFICACIÓ	N. BÉ	QUANT. / DESCRIPCIÓ	C. GESTO / C. COST	T. ADQUISICIÓ	COST ADQUI. / D- ALTA	CENTRE / UBICACIÓ	PLANTA / ESPAI	V.B.C. / DOT. AMORT	F.A. / V.C.
		CADIRA			01/01/2006			0	0
1.870 330101	14048	31	ED	INSPECCIÓ FÍSICA O INVENTARI	0	Escola bressol Espronceda - c. Tintorers, 6		0	0
		CADIRA			01/01/2006			0	0
1.871 330101	14049	44	ED	COMPRA	79.737,68	Escola bressol Espronceda - c. Tintorers, 6		79.737,68	79.737,68
		ARMARI			01/01/1999			0	0
1.872 330101	14050	6	ED	INSPECCIÓ FÍSICA O INVENTARI	0	Escola bressol Espronceda - c. Tintorers, 6		0	0
		ARMARI			01/01/2006			0	0
1.873 330101	14051	25	ED	INSPECCIÓ FÍSICA O INVENTARI	0	Escola bressol Espronceda - c. Tintorers, 6		0	0
		HAMACA			01/01/2006			0	0
1.874 330101	14052	8	ED	INSPECCIÓ FÍSICA O INVENTARI	0	Escola bressol Espronceda - c. Tintorers, 6		0	0
		HAMACA NADONS			01/01/2006			0	0
1.875 330104	14053		ED	INSPECCIÓ FÍSICA O INVENTARI	0	Escola bressol Espronceda - c. Tintorers, 6		0	0
		NEVERA			01/01/2006			0	0
1.876 330104	14054		ED	INSPECCIÓ FÍSICA O INVENTARI	0	Escola bressol Espronceda - c. Tintorers, 6		0	0
		NEVERA			01/01/2006			0	0
1.877 330104	14055		ED	INSPECCIÓ FÍSICA O INVENTARI	0	Escola bressol Espronceda - c. Tintorers, 6		0	0
		NEVERA			01/01/2006			0	0

AJUNTAMENT-AJUNTAMENT DE SABADELL

LLIBRE A **LLIBRE A: BENS, DRETS I OBLIGACIONS DE L'ENT LOCAL**

EPÍGRAF: **I.2** **SERVEI PÚBLIC**

SUBEPÍGRAF: **I.2.C** **MOBLES**

CLASSIFICACIÓ	N. BÉ	QUANT. / DESCRIPCIÓ	C. GESTO / C. COST	T. ADQUISICIÓ	COST ADQUI. / D- ALTA	CENTRE / UBICACIÓ	PLANTA / ESPAI	V.B.C. / DOT. AMORT	F.A. / V.C.
1.878 330301	14056		ED	INSPECCIÓ FÍSICA O INVENTARI	0	Escola bressol Espronceda - c. Tintorers, 6		0	0
		AIGÜERA			01/01/2006			0	0
1.879 330301	14057		ED	INSPECCIÓ FÍSICA O INVENTARI	0	Escola bressol Espronceda - c. Tintorers, 6		0	0
		AIGÜERA			01/01/2006			0	0
1.880 330104	14058		ED	INSPECCIÓ FÍSICA O INVENTARI	0	Escola bressol Espronceda - c. Tintorers, 6		0	0
		RENTAPLATS			01/01/2006			0	0
1.881 330101	14060	1	ED	INSPECCIÓ FÍSICA O INVENTARI	0	Escola bressol Espronceda - c. Tintorers, 6		0	0
		SORRAL			01/01/2006			0	0
1.882 330101	14061	1	ED	INSPECCIÓ FÍSICA O INVENTARI	0	Escola bressol Espronceda - c. Tintorers, 6		0	0
		SOFA			01/01/2006			0	0
1.883 330101	14062	1	ED	INSPECCIÓ FÍSICA O INVENTARI	0	Escola bressol Espronceda - c. Tintorers, 6		0	0
		SOFA NENS			01/01/2006			0	0
1.884 330101	14063	1	SS	INSPECCIÓ FÍSICA O INVENTARI	0	Cap Centre		0	0
		ALA			01/01/2006			0	0
1.885 330101	14064	2	SS	INSPECCIÓ FÍSICA O INVENTARI	0	Cap Centre		0	0
		ARMARI			01/01/2006			0	0
1.886 330101	14065	6	SS	INSPECCIÓ FÍSICA O INVENTARI	0	Cap Centre		0	0

AJUNTAMENT-AJUNTAMENT DE SABADELL

LLIBRE A LLIBRE A: BENS, DRETS I OBLIGACIONS DE L'ENT LOCAL

EPÍGRAF: I.2 SERVEI PÚBLIC

SUBEPÍGRAF: I.2.C MOBLES

CLASSIFICACIÓ	N. BÉ	QUANT. / DESCRIPCIÓ	C. GESTO / C. COST	T. ADQUISICIÓ	COST ADQUI. / D- ALTA	CENTRE / UBICACIÓ	PLANTA / ESPAI	V.B.C. / DOT. AMORT	F.A. / V.C.
		ARXIVADOR			01/01/2006			0	0
1.887 330101	14066	5	SS	INSPECCIÓ FÍSICA O INVENTARI	0	Cap Centre		0	0
		BUC			01/01/2006			0	0
1.888 330101	14067	5	SS	INSPECCIÓ FÍSICA O INVENTARI	0	Cap Centre		0	0
		CADIRA			01/01/2006			0	0
1.889 330101	14068	3	SS	INSPECCIÓ FÍSICA O INVENTARI	0	Cap Centre		0	0
		ARMARI			01/01/2006			0	0
1.890 330101	14069	6	SS	INSPECCIÓ FÍSICA O INVENTARI	0	Cap Centre		0	0
		TAULA			01/01/2006			0	0
1.891 330101	14070	1	SS	INSPECCIÓ FÍSICA O INVENTARI	0	Cap Centre		0	0
		TAULA			01/01/2006			0	0
1.892 330101	14071	2	SS	INSPECCIÓ FÍSICA O INVENTARI	0	Cap Centre		0	0
		TAULA			01/01/2006			0	0
1.893 330101	14072	3	SS	INSPECCIÓ FÍSICA O INVENTARI	0	CAP La Serra - c. de Sau, 82-84		0	0
		ALA			01/01/2006			0	0
1.894 330101	14073	3	SS	INSPECCIÓ FÍSICA O INVENTARI	0	CAP La Serra - c. de Sau, 82-84		0	0
		ARMARI			01/01/2006			0	0

AJUNTAMENT-AJUNTAMENT DE SABADELL

LLIBRE A LLIBRE A: BENS, DRETS I OBLIGACIONS DE L'ENT LOCAL

EPÍGRAF: I.2 SERVEI PÚBLIC

SUBEPÍGRAF: I.2.C MOBLES

CLASSIFICACIÓ	N. BÉ		QUANT. / DESCRIPCIÓ	C. GESTO / C. COST	T. ADQUISICIÓ	COST ADQUI. / D- ALTA	CENTRE / UBICACIÓ	PLANTA / ESPAI	V.B.C. / DOT. AMORT	F.A. / V.C.
1.895	330101	14074	5	SS	INSPECCIÓ FÍSICA O INVENTARI	0	CAP La Serra - c. de Sau, 82-84		0	0
			ARXIVADOR			01/01/2006			0	0
1.896	330101	14075	4	SS	INSPECCIÓ FÍSICA O INVENTARI	0	CAP La Serra - c. de Sau, 82-84		0	0
			BUC			01/01/2006			0	0
1.897	330101	14076	2	SS	INSPECCIÓ FÍSICA O INVENTARI	0	CAP La Serra - c. de Sau, 82-84		0	0
			CADIRA			01/01/2006			0	0
1.898	330101	14077	6	SS	INSPECCIÓ FÍSICA O INVENTARI	0	CAP La Serra - c. de Sau, 82-84		0	0
			CADIRA			01/01/2006			0	0
1.899	330101	14078	2	SS	INSPECCIÓ FÍSICA O INVENTARI	0	CAP La Serra - c. de Sau, 82-84		0	0
			TAULA			01/01/2006			0	0
1.900	330101	14079	1	SS	INSPECCIÓ FÍSICA O INVENTARI	0	CAP La Serra - c. de Sau, 82-84		0	0
			TAULA			01/01/2006			0	0
1.901	330101	14080	2	SS	INSPECCIÓ FÍSICA O INVENTARI	0	CAP Concòrdia - pl. de Sant Agustí, 4		0	0
			BUC			01/01/2006			0	0
1.902	330101	14081	1	SS	INSPECCIÓ FÍSICA O INVENTARI	0	CAP Concòrdia - pl. de Sant Agustí, 4		0	0
			TAULA			01/01/2006			0	0
1.903	330101	14082	5	SS	INSPECCIÓ FÍSICA O INVENTARI	0	CAP Sant Felix - ctra. Barcelona, 473		0	0

AJUNTAMENT-AJUNTAMENT DE SABADELL

LLIBRE A **LLIBRE A: BENS, DRETS I OBLIGACIONS DE L'ENT LOCAL**

EPÍGRAF: **I.2** **SERVEI PÚBLIC**

SUBEPÍGRAF: **I.2.C** **MOBLES**

CLASSIFICACIÓ	N. BÉ	QUANT. / DESCRIPCIÓ	C. GESTO / C. COST	T. ADQUISICIÓ	COST ADQUI. / D- ALTA	CENTRE / UBICACIÓ	PLANTA / ESPAI	V.B.C. / DOT. AMORT	F.A. / V.C.
		CADIRA			01/01/2006			0	0
1.904 330101	14083	9	SS	INSPECCIÓ FÍSICA O INVENTARI	0	CAP Sant Felix - ctra. Barcelona, 473		0	0
		CADIRA			01/01/2006			0	0
1.905 330101	14084	5	SS	INSPECCIÓ FÍSICA O INVENTARI	0	CAP Sant Felix - ctra. Barcelona, 473		0	0
		TAULA			01/01/2006			0	0
1.906 330101	14085	5	SS	INSPECCIÓ FÍSICA O INVENTARI	0	CAP Sant Felix - ctra. Barcelona, 473		0	0
		ARXIVADOR			01/01/2006			0	0
1.907 330101	14086	3	SS	INSPECCIÓ FÍSICA O INVENTARI	0	CAP Sant Felix - ctra. Barcelona, 473		0	0
		ARMARI			01/01/2006			0	0
1.908 330101	14087	3	SS	INSPECCIÓ FÍSICA O INVENTARI	0	CAP Sant Felix - ctra. Barcelona, 473		0	0
		BUC			01/01/2006			0	0
1.909 330101	14088	1	SS	INSPECCIÓ FÍSICA O INVENTARI	0	CAP Sant Felix - ctra. Barcelona, 473		0	0
		TAULA			01/01/2006			0	0
1.910 330101	14089	1	SS	INSPECCIÓ FÍSICA O INVENTARI	0	CAP Arraona-Merinals - c. de la Palma, 83-99		0	0
		TAULA			01/01/2006			0	0
1.911 330101	14090	1	SS	INSPECCIÓ FÍSICA O INVENTARI	0	CAP Creu Alta - c. de Castellar del Vallès, 222		0	0
		ARMARI			01/01/2006			0	0

AJUNTAMENT-AJUNTAMENT DE SABADELL

LLIBRE A LLIBRE A: BENS, DRETS I OBLIGACIONS DE L'ENT LOCAL

EPÍGRAF: I.2 SERVEI PÚBLIC

SUBEPÍGRAF: I.2.C MOBLES

CLASSIFICACIÓ	N. BÉ	QUANT. / DESCRIPCIÓ	C. GESTO / C. COST	T. ADQUISICIÓ	COST ADQUI. / D- ALTA	CENTRE / UBICACIÓ	PLANTA / ESPAI	V.B.C. / DOT. AMORT	F.A. / V.C.
1.912 330101	14091	2	SS	INSPECCIÓ FÍSICA O INVENTARI	0	CAP Creu Alta - c. de Castellar del Vallès, 222		0	0
		ARXIVADOR			01/01/2006			0	0
1.913 330101	14092	1	SS	INSPECCIÓ FÍSICA O INVENTARI	0	CAP Creu Alta - c. de Castellar del Vallès, 222		0	0
		TAULA			01/01/2006			0	0
1.914 330101	14093	4	SS	INSPECCIÓ FÍSICA O INVENTARI	0	Centre formació ocupacional - Ferran Casablancas		0	0
		ARXIVADOR			01/01/2006			0	0
1.915 330205	14094		ES	INSPECCIÓ FÍSICA O INVENTARI	0	Camp de futbol Arraona-Merinals - c. Uruguai, 2-38		0	0
		ALTAVEU			01/01/2006			0	0
1.916 330205	14095		ES	INSPECCIÓ FÍSICA O INVENTARI	0	Camp de futbol Arraona-Merinals - c. Uruguai, 2-38		0	0
		ALTAVEU			01/01/2006			0	0
1.917 330205	14096		ES	INSPECCIÓ FÍSICA O INVENTARI	0	Camp de futbol Arraona-Merinals - c. Uruguai, 2-38		0	0
		ALTAVEU			01/01/2006			0	0
1.918 330102	14097	1	ES	INSPECCIÓ FÍSICA O INVENTARI	0	Camp de futbol Arraona-Merinals - c. Uruguai, 2-38		0	0
		APARCABICICLETES			01/01/2006			0	0
1.919 330101	14098	2	ES	INSPECCIÓ FÍSICA O INVENTARI	0	Camp de futbol Arraona-Merinals - c. Uruguai, 2-38		0	0

AJUNTAMENT-AJUNTAMENT DE SABADELL

LLIBRE A **LLIBRE A: BENS, DRETS I OBLIGACIONS DE L'ENT LOCAL**

EPÍGRAF: **I.2** **SERVEI PÚBLIC**

SUBEPÍGRAF: **I.2.C** **MOBLES**

CLASSIFICACIÓ	N. BÉ	QUANT. / DESCRIPCIÓ	C. GESTO / C. COST	T. ADQUISICIÓ	COST ADQUI. / D- ALTA	CENTRE / UBICACIÓ	PLANTA / ESPAI	V.B.C. / DOT. AMORT	F.A. / V.C.
		ARMARI			01/01/2006			0	0
1.920 330101	14099	20	ES	INSPECCIÓ FÍSICA O INVENTARI	0	Camp de futbol Arraona-Merinals - c. Uruguai, 2-38		0	0
		BANC			01/01/2006			0	0
1.921 330102	14100	3	ES	INSPECCIÓ FÍSICA O INVENTARI	0	Camp de futbol Arraona-Merinals - c. Uruguai, 2-38		0	0
		BANC			01/01/2006			0	0
1.922 320101	14101		ES	INSPECCIÓ FÍSICA O INVENTARI	0	Camp de futbol Arraona-Merinals - c. Uruguai, 2-38		0	0
		BUFADORA			01/01/2006			0	0
1.923 320101	14102		ES	INSPECCIÓ FÍSICA O INVENTARI	0	Camp de futbol Arraona-Merinals - c. Uruguai, 2-38		0	0
		BUFADORA			01/01/2006			0	0
1.924 330101	14103	4	ES	INSPECCIÓ FÍSICA O INVENTARI	0	Camp de futbol Arraona-Merinals - c. Uruguai, 2-38		0	0
		CADIRA			01/01/2006			0	0
1.925 320102	14104		ES	INSPECCIÓ FÍSICA O INVENTARI	0	Camp de futbol Arraona-Merinals - c. Uruguai, 2-38		0	0
		CARRETO			01/01/2006			0	0
1.926 320101	14105		ES	INSPECCIÓ FÍSICA O INVENTARI	0	Camp de futbol Arraona-Merinals - c. Uruguai, 2-38		0	0

AJUNTAMENT-AJUNTAMENT DE SABADELL

LLIBRE A LLIBRE A: BENS, DRETS I OBLIGACIONS DE L'ENT LOCAL

EPÍGRAF: I.2 SERVEI PÚBLIC

SUBEPÍGRAF: I.2.C MOBLES

CLASSIFICACIÓ	N. BÉ	QUANT. / DESCRIPCIÓ	C. GESTO / C. COST	T. ADQUISICIÓ	COST ADQUI. / D- ALTA	CENTRE / UBICACIÓ	PLANTA / ESPAI	V.B.C. / DOT. AMORT	F.A. / V.C.
		CARRO MARCATGE CAMP			01/01/2006			0	0
1.927 330103	14106	2	ES	INSPECCIÓ FÍSICA O INVENTARI	0	Camp de futbol Arraona-Merinals - c. Uruguai, 2-38		0	0
		MARCADOR			01/01/2006			0	0
1.928 330101	14108	27	ES	INSPECCIÓ FÍSICA O INVENTARI	0	Edifici Cultura - pl. Sant Roc, 12-13-14		0	0
		ARMARI			01/01/2006			0	0
1.929 330101	14109	27	ES	INSPECCIÓ FÍSICA O INVENTARI	0	Ateneu - pl. Sant Roc, 10-11		0	0
		ARMARI			01/01/2006			0	0
1.930 330101	14110	7	ES	INSPECCIÓ FÍSICA O INVENTARI	0	Edifici Cultura - pl. Sant Roc, 12-13-14		0	0
		ARXIVADOR			01/01/2006			0	0
1.931 330101	14111	16	ES	INSPECCIÓ FÍSICA O INVENTARI	0	Ateneu - pl. Sant Roc, 10-11		0	0
		BUC			01/01/2006			0	0
1.932 330101	14112	21	ES	COMPRA	8.119,65	Edifici Cultura - pl. Sant Roc, 12-13-14		8.119,65	8.119,65
		TAULA			31/12/2005			0	0
1.933 330101	14113	21	ES	INSPECCIÓ FÍSICA O INVENTARI	0	Ateneu - pl. Sant Roc, 10-11		0	0
		CADIRA			01/01/2006			0	0
1.934 330101	14114	21	ES	INSPECCIÓ FÍSICA O INVENTARI	0	Edifici Cultura - pl. Sant Roc, 12-13-14		0	0
		CADIRA			01/01/2006			0	0

AJUNTAMENT-AJUNTAMENT DE SABADELL

LLIBRE A LLIBRE A: BENS, DRETS I OBLIGACIONS DE L'ENT LOCAL

EPÍGRAF: I.2 SERVEI PÚBLIC

SUBEPÍGRAF: I.2.C MOBLES

CLASSIFICACIÓ	N. BÉ	QUANT. / DESCRIPCIÓ	C. GESTO / C. COST	T. ADQUISICIÓ	COST ADQUI. / D- ALTA	CENTRE / UBICACIÓ	PLANTA / ESPAI	V.B.C. / DOT. AMORT	F.A. / V.C.
1.935 330104	14115		ES	INSPECCIÓ FÍSICA O INVENTARI	0	Ateneu - pl. Sant Roc, 10-11		0	0
		NEVERA			01/01/2006			0	0
1.936 330104	14116		ES	INSPECCIÓ FÍSICA O INVENTARI	0	Edifici Cultura - pl. Sant Roc, 12-13-14		0	0
		MICROONES			01/01/2006			0	0
1.937 330106	14117		ES	INSPECCIÓ FÍSICA O INVENTARI	0	Ateneu - pl. Sant Roc, 10-11		0	0
		TALLADORA			01/01/2006			0	0
1.938 330106	14118		ES	INSPECCIÓ FÍSICA O INVENTARI	0	Ateneu - pl. Sant Roc, 10-11		0	0
		DESTRUCTORA			01/01/2006			0	0
1.939 330106	14119		ES	INSPECCIÓ FÍSICA O INVENTARI	0	Edifici Cultura - pl. Sant Roc, 12-13-14		0	0
		ENQUADERBADORA			01/01/2006			0	0
1.940 330103	14120	6	ES	INSPECCIÓ FÍSICA O INVENTARI	0	Camp de futbol Arraona-Merinals - c. Uruguai, 2-38		0	0
		PARAPILOTES			01/01/2006			0	0
1.941 330106	14121		ES	INSPECCIÓ FÍSICA O INVENTARI	0	Ateneu - pl. Sant Roc, 10-11		0	0
		PLASTIFICADORA			01/01/2006			0	0
1.942 330103	14122	1	ES	INSPECCIÓ FÍSICA O INVENTARI	0	Edifici Cultura - pl. Sant Roc, 12-13-14		0	0
		LUXOMETRE			01/01/2006			0	0

AJUNTAMENT-AJUNTAMENT DE SABADELL

LLIBRE A LLIBRE A: BENS, DRETS I OBLIGACIONS DE L'ENT LOCAL

EPÍGRAF: I.2 SERVEI PÚBLIC

SUBEPÍGRAF: I.2.C MOBLES

CLASSIFICACIÓ	N. BÉ	QUANT. / DESCRIPCIÓ	C. GESTO / C. COST	T. ADQUISICIÓ	COST ADQUI. / D- ALTA	CENTRE / UBICACIÓ	PLANTA / ESPAI	V.B.C. / DOT. AMORT	F.A. / V.C.
1.943 330103	14123	8	ES	INSPECCIÓ FÍSICA O INVENTARI	0	Camp de futbol Arraona-Merinals - c. Uruguai, 2-38		0	0
		PORTERIA			01/01/2006			0	0
1.944 330201	14124		ES	INSPECCIÓ FÍSICA O INVENTARI	0	Ateneu - pl. Sant Roc, 10-11		0	0
		CAMERA FOTOGRAFICA			01/01/2006			0	0
1.945 330103	14125	1	ES	INSPECCIÓ FÍSICA O INVENTARI	0	Camp de futbol Arraona-Merinals - c. Uruguai, 2-38		0	0
		REIXA DRAGMA			01/01/2006			0	0
1.946 330101	14126	3	ES	INSPECCIÓ FÍSICA O INVENTARI	0	Camp de futbol Arraona-Merinals - c. Uruguai, 2-38		0	0
		TAQUILLA			01/01/2006			0	0
1.947 330101	14127	2	ES	INSPECCIÓ FÍSICA O INVENTARI	0	Camp de futbol Arraona-Merinals - c. Uruguai, 2-38		0	0
		TAULA			01/01/2006			0	0
1.948 330101	14128	2	SS	INSPECCIÓ FÍSICA O INVENTARI	0	Centre Cívic i Biblioteca de Can Puiggener		0	0
		ALA			01/01/2006	CAP Creu Alta II - Can Puiggener		0	0
1.949 330101	14129	1	SS	INSPECCIÓ FÍSICA O INVENTARI	0	Centre Cívic i Biblioteca de Can Puiggener		0	0
		ARMARI			01/01/2006	CAP Creu Alta II - Can Puiggener		0	0
1.950 330101	14130	4	SS	INSPECCIÓ FÍSICA O INVENTARI	0	Centre Cívic i Biblioteca de Can Puiggener		0	0

AJUNTAMENT-AJUNTAMENT DE SABADELL

LLIBRE A LLIBRE A: BENS, DRETS I OBLIGACIONS DE L'ENT LOCAL

EPÍGRAF: I.2 SERVEI PÚBLIC

SUBEPÍGRAF: I.2.C MOBLES

CLASSIFICACIÓ	N. BÉ		QUANT. / DESCRIPCIÓ	C. GESTO / C. COST	T. ADQUISICIÓ	COST ADQUI. / D- ALTA	CENTRE / UBICACIÓ	PLANTA / ESPAI	V.B.C. / DOT. AMORT	F.A. / V.C.
			ARXIVADOR			01/01/2006	CAP Creu Alta II - Can Puiggener		0	0
1.951	330101	14131	1	SS	INSPECCIÓ FÍSICA O INVENTARI	0	Centre Cívic i Biblioteca de Can Puiggener		0	0
			BUC			01/01/2006	CAP Creu Alta II - Can Puiggener		0	0
1.952	330101	14132	26	SS	COMPRA	3.140,80	Centre Cívic i Biblioteca de Can Puiggener		3.140,80	3.140,80
			CADIRA			31/12/2005	CAP Creu Alta II - Can Puiggener		0	0
1.953	330106	14133		SS	INSPECCIÓ FÍSICA O INVENTARI	0	Centre Cívic i Biblioteca de Can Puiggener		0	0
			ESCANER			01/01/2006	CAP Creu Alta II - Can Puiggener		0	0
1.954	330101	14134	3	SS	INSPECCIÓ FÍSICA O INVENTARI	0	Centre Cívic i Biblioteca de Can Puiggener		0	0
			TAULA			01/01/2006	CAP Creu Alta II - Can Puiggener		0	0
1.955	330101	14135	1	SS	INSPECCIÓ FÍSICA O INVENTARI	0	Centre Cívic i Biblioteca de Can Puiggener		0	0
			TAULA			01/01/2006	CAP Creu Alta II - Can Puiggener		0	0
1.956	330101	14136	1	SS	INSPECCIÓ FÍSICA O INVENTARI	0	Can Marcet - c. de Pau Claris, 86-138	Planta baixa	0	0
			ARMARI			01/01/2006	Edifici Can Marcet	Centre d'emergències i transeunts	0	0
1.957	330101	14137	4	SS	INSPECCIÓ FÍSICA O INVENTARI	0	Can Marcet - c. de Pau Claris, 86-138	Planta baixa	0	0

AJUNTAMENT-AJUNTAMENT DE SABADELL

LLIBRE A LLIBRE A: BENS, DRETS I OBLIGACIONS DE L'ENT LOCAL

EPÍGRAF: I.2 SERVEI PÚBLIC

SUBEPÍGRAF: I.2.C MOBLES

CLASSIFICACIÓ	N. BÉ	QUANT. / DESCRIPCIÓ	C. GESTO / C. COST	T. ADQUISICIÓ	COST ADQUI. / D- ALTA	CENTRE / UBICACIÓ	PLANTA / ESPAI	V.B.C. / DOT. AMORT	F.A. / V.C.
		CADIRA			01/01/2006	Edifici Can Marcet	Centre d'emergències i transeunts	0	0
1.958 330101	14138	2	SS	INSPECCIÓ FÍSICA O INVENTARI	0	Can Marcet - c. de Pau Claris, 86-138	Planta baixa	0	0
		LLITERA			01/01/2006	Edifici Can Marcet	Centre d'emergències i transeunts	0	0
1.959 330104	14139		SS	INSPECCIÓ FÍSICA O INVENTARI	0	Can Marcet - c. de Pau Claris, 86-138	Planta baixa	0	0
		NEVERA			01/01/2006	Edifici Can Marcet	Centre d'emergències i transeunts	0	0
1.960 330101	14140	1	SS	INSPECCIÓ FÍSICA O INVENTARI	0	Can Marcet - c. de Pau Claris, 86-138	Planta baixa	0	0
		TAULA			01/01/2006	Edifici Can Marcet	Centre d'emergències i transeunts	0	0
1.961 330104	14141		SS	INSPECCIÓ FÍSICA O INVENTARI	0	Can Marcet - c. de Pau Claris, 86-138	Planta baixa	0	0
		TELEVISOR			01/01/2006	Edifici Can Marcet	Centre d'emergències i transeunts	0	0
1.962 330101	14142	4	SS	INSPECCIÓ FÍSICA O INVENTARI	0	Habitatges Antic Cifuentes - c. de Turina, 21-23		0	0
		LLIT			01/01/2006			0	0
1.963 330101	14143	4	SS	INSPECCIÓ FÍSICA O INVENTARI	0	Habitatges Antic Cifuentes - c. de Turina, 21-23		0	0
		TAULA			01/01/2006			0	0
1.964 330101	14144	5	SS	INSPECCIÓ FÍSICA O INVENTARI	0	Habitatges Antic Cifuentes - c. de Turina, 21-23		0	0

AJUNTAMENT-AJUNTAMENT DE SABADELL

LLIBRE A LLIBRE A: BENS, DRETS I OBLIGACIONS DE L'ENT LOCAL

EPÍGRAF: I.2 SERVEI PÚBLIC

SUBEPÍGRAF: I.2.C MOBLES

CLASSIFICACIÓ	N. BÉ	QUANT. / DESCRIPCIÓ	C. GESTO / C. COST	T. ADQUISICIÓ	COST ADQUI. / D- ALTA	CENTRE / UBICACIÓ	PLANTA / ESPAI	V.B.C. / DOT. AMORT	F.A. / V.C.
		ARMARI			01/01/2006			0	0
1.965 330101	14145	2	SS	INSPECCIÓ FÍSICA O INVENTARI	0	Habitatges Antic Cifuentes - c. de Turina, 21-23		0	0
		TAULA			01/01/2006			0	0
1.966 330101	14146	2	SS	INSPECCIÓ FÍSICA O INVENTARI	0	Habitatges Antic Cifuentes - c. de Turina, 21-23		0	0
		ARMARI			01/01/2006			0	0
1.967 330101	14147	6	SS	INSPECCIÓ FÍSICA O INVENTARI	0	Habitatges Antic Cifuentes - c. de Turina, 21-23		0	0
		CADIRA			01/01/2006			0	0
1.968 330101	14148	1	SS	INSPECCIÓ FÍSICA O INVENTARI	0	Habitatges Antic Cifuentes - c. de Turina, 21-23		0	0
		CADIRA			01/01/2006			0	0
1.969 330104	14149		SS	INSPECCIÓ FÍSICA O INVENTARI	0	Habitatges Antic Cifuentes - c. de Turina, 21-23		0	0
		TELEVISOR			01/01/2006			0	0
1.970 330101	14150	1	SS	INSPECCIÓ FÍSICA O INVENTARI	0	Habitatges Antic Cifuentes - c. de Turina, 21-23		0	0
		SOFA			01/01/2006			0	0
1.971 330101	14151	1	SS	INSPECCIÓ FÍSICA O INVENTARI	0	Habitatges Antic Cifuentes - c. de Turina, 21-23		0	0
		BUTACA			01/01/2006			0	0
1.972 330104	14152		SS	INSPECCIÓ FÍSICA O INVENTARI	0	Habitatges Antic Cifuentes - c. de Turina, 21-23		0	0
		RENTADORA			01/01/2006			0	0

AJUNTAMENT-AJUNTAMENT DE SABADELL

LLIBRE A LLIBRE A: BENS, DRETS I OBLIGACIONS DE L'ENT LOCAL

EPÍGRAF: I.2 SERVEI PÚBLIC

SUBEPÍGRAF: I.2.C MOBLES

CLASSIFICACIÓ	N. BÉ	QUANT. / DESCRIPCIÓ	C. GESTO / C. COST	T. ADQUISICIÓ	COST ADQUI. / D- ALTA	CENTRE / UBICACIÓ	PLANTA / ESPAI	V.B.C. / DOT. AMORT	F.A. / V.C.
1.973 330104	14153		SS	INSPECCIÓ FÍSICA O INVENTARI	0	Habitatges Antic Cifuentes - c. de Turina, 21-23		0	0
		Assecadora			01/01/2006			0	0
1.974 330104	14154		SS	INSPECCIÓ FÍSICA O INVENTARI	0	Habitatges Antic Cifuentes - c. de Turina, 21-23		0	0
		FRIGORIFIC			01/01/2006			0	0
1.975 330104	14155		SS	INSPECCIÓ FÍSICA O INVENTARI	0	Habitatges Antic Cifuentes - c. de Turina, 21-23		0	0
		MICROONES			01/01/2006			0	0
1.976 330101	14156	1	SS	INSPECCIÓ FÍSICA O INVENTARI	0	Habitatges Antic Cifuentes - c. de Turina, 21-23		0	0
		CADIRA			01/01/2006			0	0
1.977 320104	14157		RC	INSPECCIÓ FÍSICA O INVENTARI	0	Cal Balsach	planta baixa	0	0
		GENERADOR D'ENERGIA			01/01/2006	Cal Balsach - Edifici	Cal Balsach - Centre Cívic Creu Alta - 00	0	0
1.978 330401	14158		CU	COMPRA	150,25	Conservatori - Casa Brutau - c. Sant Oleguer 75-77		150,25	150,25
		GUITARRA			01/01/2006			0	0
1.979 330401	14159		CU	COMPRA	150,25	Conservatori - Casa Brutau - c. Sant Oleguer 75-77		150,25	150,25
		GUITARRA			01/01/2006			0	0
1.980 330401	14160		CU	COMPRA	210,35	Conservatori - Casa Brutau - c. Sant Oleguer 75-77		210,35	210,35
		GUITARRA			01/01/2006			0	0

AJUNTAMENT-AJUNTAMENT DE SABADELL

LLIBRE A LLIBRE A: BENS, DRETS I OBLIGACIONS DE L'ENT LOCAL

EPÍGRAF: I.2 SERVEI PÚBLIC

SUBEPÍGRAF: I.2.C MOBLES

CLASSIFICACIÓ	N. BÉ	QUANT. / DESCRIPCIÓ	C. GESTO / C. COST	T. ADQUISICIÓ	COST ADQUI. / D- ALTA	CENTRE / UBICACIÓ	PLANTA / ESPAI	V.B.C. / DOT. AMORT	F.A. / V.C.
1.981 330401	14161		CU	COMPRA	210,35	Conservatori - Casa Brutau - c. Sant Oleguer 75-77		210,35	210,35
		GUITARRA			01/01/2006			0	0
1.982 330401	14162		CU	COMPRA	2.253,80	Conservatori - Casa Brutau - c. Sant Oleguer 75-77		2.253,80	2.253,80
		GUITARRA			01/01/2006			0	0
1.983 330401	14163		CU	COMPRA	192,60	Conservatori - Casa Brutau - c. Sant Oleguer 75-77		192,60	192,60
		GUITARRA			01/01/2006			0	0
1.984 330401	14164		CU	COMPRA	210,35	Conservatori - Casa Brutau - c. Sant Oleguer 75-77		210,35	210,35
		GUITARRA			01/01/2006			0	0
1.985 330401	14165		CU	COMPRA	270,46	Conservatori - Casa Brutau - c. Sant Oleguer 75-77		270,46	270,46
		GUITARRA			01/01/2006			0	0
1.986 330401	14166		CU	COMPRA	210,35	Conservatori - Casa Brutau - c. Sant Oleguer 75-77		210,35	210,35
		GUITARRA			01/01/2006			0	0
1.987 330401	14167		CU	COMPRA	192,60	Conservatori - Casa Brutau - c. Sant Oleguer 75-77		192,60	192,60
		GUITARRA			01/01/2006			0	0
1.988 320102	14168		SG	INSPECCIÓ FÍSICA O INVENTARI	0	Edifici - c. de Sant Pau, 55		0	0
		TRANSPALET			01/01/2006			0	0
1.989 330101	14169	7	GB	INSPECCIÓ FÍSICA O INVENTARI	0	Casa Consistorial - pl. Sant Roc, 1	Entresòl	0	0
		TAULA			01/01/2006	Edifici Casa Consistorial	Secretaria General	0	0

AJUNTAMENT-AJUNTAMENT DE SABADELL

LLIBRE A **LLIBRE A: BENS, DRETS I OBLIGACIONS DE L'ENT LOCAL**

EPÍGRAF: **I.2** **SERVEI PÚBLIC**

SUBEPÍGRAF: **I.2.C** **MOBLES**

CLASSIFICACIÓ	N. BÉ	QUANT. / DESCRIPCIÓ	C. GESTO / C. COST	T. ADQUISICIÓ	COST ADQUI. / D- ALTA	CENTRE / UBICACIÓ	PLANTA / ESPAI	V.B.C. / DOT. AMORT	F.A. / V.C.
1.990 330101	14170	6	GB	INSPECCIÓ FÍSICA O INVENTARI	0	Casa Consistorial - pl. Sant Roc, 1	Entresòl	0	0
		ALA			01/01/2006	Edifici Casa Consistorial	Secretaria General	0	0
1.991 330101	14171	2	GB	INSPECCIÓ FÍSICA O INVENTARI	0	Casa Consistorial - pl. Sant Roc, 1	Entresòl	0	0
		TAULA			01/01/2006	Edifici Casa Consistorial	Secretaria General	0	0
1.992 330101	14172	16	GB	INSPECCIÓ FÍSICA O INVENTARI	0	Casa Consistorial - pl. Sant Roc, 1	Entresòl	0	0
		ARMARI			01/01/2006	Edifici Casa Consistorial	Secretaria General	0	0
1.993 330101	14173	7	GB	INSPECCIÓ FÍSICA O INVENTARI	0	Casa Consistorial - pl. Sant Roc, 1	Entresòl	0	0
		CADIRA			01/01/2006	Edifici Casa Consistorial	Secretaria General	0	0
1.994 330101	14174	12	GB	INSPECCIÓ FÍSICA O INVENTARI	0	Casa Consistorial - pl. Sant Roc, 1	Entresòl	0	0
		CADIRA			01/01/2006	Edifici Casa Consistorial	Secretaria General	0	0
1.995 300105	14175		GB	INSPECCIÓ FÍSICA O INVENTARI	0	Casa Consistorial - pl. Sant Roc, 1	Entresòl	0	0
		IMPRESSORA			01/01/2006	Edifici Casa Consistorial	Secretaria General	0	0
1.996 300105	14176		GB	INSPECCIÓ FÍSICA O INVENTARI	0	Casa Consistorial - pl. Sant Roc, 1	Entresòl	0	0
		IMPRESSORA			01/01/2006	Edifici Casa Consistorial	Secretaria General	0	0
1.997 300103	14177		GB	INSPECCIÓ FÍSICA O INVENTARI	0	Casa Consistorial - pl. Sant Roc, 1	Entresòl	0	0
		ORDENADOR PORTATIL			01/01/2006	Edifici Casa Consistorial	Secretaria General	0	0
1.998 330101	14178	1	CU	INSPECCIÓ FÍSICA O INVENTARI	0	Casa Ponsà - c. de la Indústria, 34		368,88	368,88

AJUNTAMENT-AJUNTAMENT DE SABADELL

LLIBRE A **LLIBRE A: BENS, DRETS I OBLIGACIONS DE L'ENT LOCAL**

EPÍGRAF: **I.2** **SERVEI PÚBLIC**

SUBEPÍGRAF: **I.2.C** **MOBLES**

CLASSIFICACIÓ	N. BÉ	QUANT. / DESCRIPCIÓ	C. GESTO / C. COST	T. ADQUISICIÓ	COST ADQUI. / D- ALTA	CENTRE / UBICACIÓ	PLANTA / ESPAI	V.B.C. / DOT. AMORT	F.A. / V.C.
		ARMARI			01/12/1987			0	0
1.999 330101	14179	78	CU	INSPECCIÓ FÍSICA O INVENTARI	0	Casa Ponsà - c. de la Indústria, 34		141.352,79	141.352,79
		ARMARI			01/05/1983			0	0
2.000 330101	14180	2	CU	INSPECCIÓ FÍSICA O INVENTARI	0	Casa Ponsà - c. de la Indústria, 34		1.825,71	1.825,71
		ARMARI			01/07/1985			0	0
2.001 330101	14181	7	CU	INSPECCIÓ FÍSICA O INVENTARI	0	Casa Ponsà - c. de la Indústria, 34		2.390,64	2.390,64
		ARXIVADOR			01/12/1980			0	0
2.002 330101	14182	3	CU	INSPECCIÓ FÍSICA O INVENTARI	0	Casa Ponsà - c. de la Indústria, 34		719,60	719,60
		TAQUILLA			01/06/2000			0	0
2.003 330101	14183	9	CU	INSPECCIÓ FÍSICA O INVENTARI	0	Casa Ponsà - c. de la Indústria, 34		1.209,50	1.209,50
		BUC			01/12/2000			0	0
2.004 330101	14184	4	CU	INSPECCIÓ FÍSICA O INVENTARI	0	Casa Ponsà - c. de la Indústria, 34		728,18	728,18
		BUTACA			01/11/1985			0	0
2.005 330101	14185	85	CU	INSPECCIÓ FÍSICA O INVENTARI	0	Casa Ponsà - c. de la Indústria, 34		10.268,36	10.268,36
		CADIRA			01/12/1985			0	0
2.006 330201	14186		CU	INSPECCIÓ FÍSICA O INVENTARI	0	Casa Ponsà - c. de la Indústria, 34		1.200,00	1.200,00
		CAMARA FOTOGRAFICA			31/12/2003			0	0

AJUNTAMENT-AJUNTAMENT DE SABADELL

LLIBRE A LLIBRE A: BENS, DRETS I OBLIGACIONS DE L'ENT LOCAL

EPÍGRAF: I.2 SERVEI PÚBLIC

SUBEPÍGRAF: I.2.C MOBLES

CLASSIFICACIÓ	N. BÉ	QUANT. / DESCRIPCIÓ	C. GESTO / C. COST	T. ADQUISICIÓ	COST ADQUI. / D- ALTA	CENTRE / UBICACIÓ	PLANTA / ESPAI	V.B.C. / DOT. AMORT	F.A. / V.C.
2.007 320102	14187		CU	INSPECCIÓ FÍSICA O INVENTARI	0	Casa Ponsà - c. de la Indústria, 34		98,47	98,47
		CARRETO			01/03/1992			0	0
2.008 320102	14188		CU	INSPECCIÓ FÍSICA O INVENTARI	0	Casa Ponsà - c. de la Indústria, 34		11,67	11,67
		CARRETO			01/06/1998			0	0
2.009 320102	14189		CU	INSPECCIÓ FÍSICA O INVENTARI	0	Casa Ponsà - c. de la Indústria, 34		411,37	411,37
		CARRETO			01/10/1987			0	0
2.010 320102	14190		CU	INSPECCIÓ FÍSICA O INVENTARI	0	Casa Ponsà - c. de la Indústria, 34		458,20	458,20
		CARRO			01/12/2004			0	0
2.011 320102	14191		CU	INSPECCIÓ FÍSICA O INVENTARI	0	Casa Ponsà - c. de la Indústria, 34		469,70	469,70
		CARRO			01/12/1989			0	0
2.012 330401	14192		CU	COMPRA	45,00	Conservatori - Casa Brutau - c. Sant Oleguer 75-77		45,00	45,00
		FLAUTA DE BEC			01/02/2006			0	0
2.013 320102	14193		CU	INSPECCIÓ FÍSICA O INVENTARI	0	Casa Ponsà - c. de la Indústria, 34		389,92	389,92
		CARRO			01/01/1988			0	0
2.014 320102	14194		CU	INSPECCIÓ FÍSICA O INVENTARI	0	Casa Ponsà - c. de la Indústria, 34		480,61	480,61
		CARRO			01/02/1991			0	0
2.015 320102	14195		CU	INSPECCIÓ FÍSICA O INVENTARI	0	Casa Ponsà - c. de la Indústria, 34		480,62	480,62

AJUNTAMENT-AJUNTAMENT DE SABADELL

LLIBRE A **LLIBRE A: BENS, DRETS I OBLIGACIONS DE L'ENT LOCAL**

EPÍGRAF: **I.2** **SERVEI PÚBLIC**

SUBEPÍGRAF: **I.2.C** **MOBLES**

CLASSIFICACIÓ	N. BÉ		QUANT. / DESCRIPCIÓ	C. GESTO / C. COST	T. ADQUISICIÓ	COST ADQUI. / D- ALTA	CENTRE / UBICACIÓ	PLANTA / ESPAI	V.B.C. / DOT. AMORT	F.A. / V.C.
			CARRO			01/02/1991			0	0
2.016	330106	14196		CU	INSPECCIÓ FÍSICA O INVENTARI	0	Casa Ponsà - c. de la Indústria, 34		183,83	183,83
			CISALLA			01/10/1987			0	0
2.017	330106	14197		CU	INSPECCIÓ FÍSICA O INVENTARI	0	Casa Ponsà - c. de la Indústria, 34		413,10	413,10
			ENQUADERNADORA			01/12/1998			0	0
2.018	330206	14198	1	CU	INSPECCIÓ FÍSICA O INVENTARI	0	Casa Ponsà - c. de la Indústria, 34		47,72	47,72
			GRABADORA			01/11/1997			0	0
2.019	330206	14199	1	CU	INSPECCIÓ FÍSICA O INVENTARI	0	Casa Ponsà - c. de la Indústria, 34		289,89	289,89
			GRABADORA DIGITAL			22/02/2005			0	0
2.020	320103	14200		CU	INSPECCIÓ FÍSICA O INVENTARI	0	Casa Ponsà - c. de la Indústria, 34		15,62	15,62
			HIGROMETRE-TERMOMETRE			01/11/1988			0	0
2.021	330401	14201		CU	COMPRA	120,20	Conservatori - Casa Brutau - c. Sant Oleguer 75-77		120,20	120,20
			FLAUTA DE BEC			01/01/2006			0	0
2.022	330102	14202	2	MD	INSPECCIÓ FÍSICA O INVENTARI	0	Ermita Sant Julià d'Altura - camí Masia Can Déu		0	0
			BANC			01/01/2006			0	0
2.023	330102	14203	25	MD	INSPECCIÓ FÍSICA O INVENTARI	0	Ermita Sant Julià d'Altura - camí Masia Can Déu		0	0
			TAULES			01/01/2006			0	0

AJUNTAMENT-AJUNTAMENT DE SABADELL

LLIBRE A LLIBRE A: BENS, DRETS I OBLIGACIONS DE L'ENT LOCAL

EPÍGRAF: I.2 SERVEI PÚBLIC

SUBEPÍGRAF: I.2.C MOBLES

CLASSIFICACIÓ	N. BÉ	QUANT. / DESCRIPCIÓ	C. GESTO / C. COST	T. ADQUISICIÓ	COST ADQUI. / D- ALTA	CENTRE / UBICACIÓ	PLANTA / ESPAI	V.B.C. / DOT. AMORT	F.A. / V.C.
2.024 330102	14204	19	MD	INSPECCIÓ FÍSICA O INVENTARI	0	Ermita Sant Julià d'Altura - camí Masia Can Déu		0	0
		PAPERERES			01/01/2006			0	0
2.025 330101	14210	44	CU	INSPECCIÓ FÍSICA O INVENTARI	0	Casa Ponsà - c. de la Indústria, 34		17.012,77	17.012,77
		TAULA			01/07/1982			0	0
2.026 300106	14211		CU	INSPECCIÓ FÍSICA O INVENTARI	0	Casa Ponsà - c. de la Indústria, 34		14.497,00	14.497,00
		LECTOR-COPIADOR			01/07/1990			0	0
2.027 330401	14212		CU	COMPRA	45,00	Conservatori - Casa Brutau - c. Sant Oleguer 75-77		45,00	45,00
		FLAUTA DE BEC			01/02/2006			0	0
2.028 330401	14213		CU	COMPRA	45,00	Conservatori - Casa Brutau - c. Sant Oleguer 75-77		45,00	45,00
		FLAUTA DE BEC			01/02/2006			0	0
2.029 300106	14214		CU	INSPECCIÓ FÍSICA O INVENTARI	0	Casa Ponsà - c. de la Indústria, 34		500,90	500,90
		LECTOR TARJETES DE CAMARA FOTOGRAFICA			28/06/2004			0	0
2.030 300105	14215		CU	INSPECCIÓ FÍSICA O INVENTARI	0	Casa Ponsà - c. de la Indústria, 34		500,00	500,00
		IMPRESSORA			28/06/2004			0	0
2.031 300106	14216		CU	INSPECCIÓ FÍSICA O INVENTARI	0	Casa Ponsà - c. de la Indústria, 34		509,00	509,00
		LECTOR GRAFIC			28/06/2004			0	0
2.032 330401	14217		CU	COMPRA	194,13	Conservatori - Casa Brutau - c. Sant Oleguer 75-77		194,13	194,13

AJUNTAMENT-AJUNTAMENT DE SABADELL

LLIBRE A **LLIBRE A: BENS, DRETS I OBLIGACIONS DE L'ENT LOCAL**

EPÍGRAF: **I.2** **SERVEI PÚBLIC**

SUBEPÍGRAF: **I.2.C** **MOBLES**

CLASSIFICACIÓ	N. BÉ	QUANT. / DESCRIPCIÓ	C. GESTO / C. COST	T. ADQUISICIÓ	COST ADQUI. / D- ALTA	CENTRE / UBICACIÓ	PLANTA / ESPAI	V.B.C. / DOT. AMORT	F.A. / V.C.
		FLAUTA BEC			01/01/2006			0	0
2.033 330401	14218		CU	COMPRA	289,69	Conservatori - Casa Brutau - c. Sant Oleguer 75-77		289,69	289,69
		FLAUTA BEC			01/01/2006			0	0
2.034 330401	14219		CU	COMPRA	302,00	Conservatori - Casa Brutau - c. Sant Oleguer 75-77		302,00	302,00
		FLAUTA BEC			01/01/2006			0	0
2.035 330401	14220		CU	COMPRA	971,23	Conservatori - Casa Brutau - c. Sant Oleguer 75-77		971,23	971,23
		FLAUTA BEC			01/01/2006			0	0
2.036 330101	14221	5	CU	INSPECCIÓ FÍSICA O INVENTARI	0	Casa Ponsà - c. de la Indústria, 34		2.290,06	2.290,06
		ARXIVADOR			01/05/1993			0	0
2.037 330401	14222		CU	COMPRA	69,12	Conservatori - Casa Brutau - c. Sant Oleguer 75-77		69,12	69,12
		FLAUTA BEC			01/01/2006			0	0
2.038 330401	14223		CU	COMPRA	213,36	Conservatori - Casa Brutau - c. Sant Oleguer 75-77		213,36	213,36
		FLAUTA BEC			01/01/2006			0	0
2.039 330401	14224		CU	COMPRA	409,20	Conservatori - Casa Brutau - c. Sant Oleguer 75-77		409,20	409,20
		FLAUTA BEC			01/01/2006			0	0
2.040 330401	14225		CU	COMPRA	1.226,00	Conservatori - Casa Brutau - c. Sant Oleguer 75-77		1.226,00	1.226,00
		FLAUTA BEC			01/01/2006			0	0

AJUNTAMENT-AJUNTAMENT DE SABADELL

LLIBRE A LLIBRE A: BENS, DRETS I OBLIGACIONS DE L'ENT LOCAL

EPÍGRAF: I.2 SERVEI PÚBLIC

SUBEPÍGRAF: I.2.C MOBLES

CLASSIFICACIÓ	N. BÉ	QUANT. / DESCRIPCIÓ	C. GESTO / C. COST	T. ADQUISICIÓ	COST ADQUI. / D- ALTA	CENTRE / UBICACIÓ	PLANTA / ESPAI	V.B.C. / DOT. AMORT	F.A. / V.C.
2.041 330401	14226		CU	COMPRA	565,00	Conservatori - Casa Brutau - c. Sant Oleguer 75-77		565,00	565,00
		FLAUTA TRAVESSERA			01/01/2006			0	0
2.042 330401	14227		CU	COMPRA	1.878,50	Conservatori - Casa Brutau - c. Sant Oleguer 75-77		1.878,50	1.878,50
		FLAUTA TRAVESSERA			01/01/2006			0	0
2.043 330401	14228		CU	INSPECCIÓ FÍSICA O INVENTARI	0	Conservatori - Casa Brutau - c. Sant Oleguer 75-77		0	0
		FLAUTA TRAVESSERA			01/01/2006			0	0
2.044 330401	14229		CU	COMPRA	601,01	Conservatori - Casa Brutau - c. Sant Oleguer 75-77		601,01	601,01
		FLAUTA TRAVESSERA			01/01/2006			0	0
2.045 330401	14230		CU	COMPRA	2.404,05	Conservatori - Casa Brutau - c. Sant Oleguer 75-77		2.404,05	2.404,05
		FLAUTA TRAVESSERA			01/01/2006			0	0
2.046 330401	14231		CU	COMPRA	90,15	Conservatori - Casa Brutau - c. Sant Oleguer 75-77		90,15	90,15
		FLAUTA TRAVESSERA			01/01/2006			0	0
2.047 330401	14232		CU	COMPRA	90,15	Conservatori - Casa Brutau - c. Sant Oleguer 75-77		90,15	90,15
		FLAUTA TRAVESSERA			01/01/2006			0	0
2.048 330401	14233		CU	COMPRA	150,25	Conservatori - Casa Brutau - c. Sant Oleguer 75-77		150,25	150,25
		FLAUTA TRAVESSERA			01/01/2006			0	0
2.049 330401	14234		CU	COMPRA	150,25	Conservatori - Casa Brutau - c. Sant Oleguer 75-77		150,25	150,25

AJUNTAMENT-AJUNTAMENT DE SABADELL

LLIBRE A LLIBRE A: BENS, DRETS I OBLIGACIONS DE L'ENT LOCAL

EPÍGRAF: I.2 SERVEI PÚBLIC

SUBEPÍGRAF: I.2.C MOBLES

CLASSIFICACIÓ	N. BÉ	QUANT. / DESCRIPCIÓ	C. GESTO / C. COST	T. ADQUISICIÓ	COST ADQUI. / D- ALTA	CENTRE / UBICACIÓ	PLANTA / ESPAI	V.B.C. / DOT. AMORT	F.A. / V.C.
		FLAUTA TRAVESSERA			01/01/2006			0	0
2.050 330401	14235		CU	COMPRA	150,25	Conservatori - Casa Brutau - c. Sant Oleguer 75-77		150,25	150,25
		FLAUTA TRAVESSERA			01/01/2006			0	0
2.051 330401	14236		CU	COMPRA	150,25	Conservatori - Casa Brutau - c. Sant Oleguer 75-77		150,25	150,25
		FLAUTA TRAVESSERA			01/01/2006			0	0
2.052 330401	14237		CU	COMPRA	3.305,57	Conservatori - Casa Brutau - c. Sant Oleguer 75-77		3.305,57	3.305,57
		SAXOFON			01/01/2006			0	0
2.053 330106	14238		CU	INSPECCIÓ FÍSICA O INVENTARI	0	Casa Ponsà - c. de la Indústria, 34		120,86	120,86
		TALLADORA DE PAPER			01/06/1991			0	0
2.054 330106	14239		CU	INSPECCIÓ FÍSICA O INVENTARI	0	Casa Ponsà - c. de la Indústria, 34		178,00	178,00
		TALLADORA DE PAPER			01/05/1994			0	0
2.055 330401	14240		CU	COMPRA	1.502,53	Conservatori - Casa Brutau - c. Sant Oleguer 75-77		1.502,53	1.502,53
		SAXOFON			01/01/2006			0	0
2.056 330401	14241		CU	COMPRA	5.108,60	Conservatori - Casa Brutau - c. Sant Oleguer 75-77		5.108,60	5.108,60
		SAXOFON			01/01/2006			0	0
2.057 330401	14242		CU	COMPRA	3.005,06	Conservatori - Casa Brutau - c. Sant Oleguer 75-77		3.005,06	3.005,06
		SAXOFON			01/01/2006			0	0

AJUNTAMENT-AJUNTAMENT DE SABADELL

LLIBRE A LLIBRE A: BENS, DRETS I OBLIGACIONS DE L'ENT LOCAL

EPÍGRAF: I.2 SERVEI PÚBLIC

SUBEPÍGRAF: I.2.C MOBLES

CLASSIFICACIÓ	N. BÉ	QUANT. / DESCRIPCIÓ	C. GESTO / C. COST	T. ADQUISICIÓ	COST ADQUI. / D- ALTA	CENTRE / UBICACIÓ	PLANTA / ESPAI	V.B.C. / DOT. AMORT	F.A. / V.C.
2.058 330401	14243		CU	COMPRA	534,99	Conservatori - Casa Brutau - c. Sant Oleguer 75-77		534,99	534,99
		SAXOFON			01/01/2006			0	0
2.059 330401	14244		CU	COMPRA	3.906,58	Conservatori - Casa Brutau - c. Sant Oleguer 75-77		3.906,58	3.906,58
		CLARINET			01/01/2006			0	0
2.060 330401	14245		CU	COMPRA	721,21	Conservatori - Casa Brutau - c. Sant Oleguer 75-77		721,21	721,21
		CLARINET			01/01/2006			0	0
2.061 330401	14246		CU	COMPRA	150,25	Conservatori - Casa Brutau - c. Sant Oleguer 75-77		150,25	150,25
		CLARINET			01/01/2006			0	0
2.062 330401	14247		CU	COMPRA	210,00	Conservatori - Casa Brutau - c. Sant Oleguer 75-77		210,00	210,00
		CLARINET			01/01/2006			0	0
2.063 330401	14248		CU	COMPRA	210,00	Conservatori - Casa Brutau - c. Sant Oleguer 75-77		210,00	210,00
		CLARINET			01/01/2006			0	0
2.064 330401	14249		CU	COMPRA	210,00	Conservatori - Casa Brutau - c. Sant Oleguer 75-77		210,00	210,00
		CLARINET			01/01/2006			0	0
2.065 330401	14250		CU	COMPRA	3.305,57	Conservatori - Casa Brutau - c. Sant Oleguer 75-77		3.305,57	3.305,57
		FAGOT			01/01/2006			0	0
2.066 330401	14251		CU	COMPRA	2.374,00	Conservatori - Casa Brutau - c. Sant Oleguer 75-77		2.374,00	2.374,00

AJUNTAMENT-AJUNTAMENT DE SABADELL

LLIBRE A LLIBRE A: BENS, DRETS I OBLIGACIONS DE L'ENT LOCAL

EPÍGRAF: I.2 SERVEI PÚBLIC

SUBEPÍGRAF: I.2.C MOBLES

CLASSIFICACIÓ	N. BÉ	QUANT. / DESCRIPCIÓ	C. GESTO / C. COST	T. ADQUISICIÓ	COST ADQUI. / D- ALTA	CENTRE / UBICACIÓ	PLANTA / ESPAI	V.B.C. / DOT. AMORT	F.A. / V.C.
		FAGOT			01/01/2006			0	0
2.067 330401	14252		CU	COMPRA	2.716,57	Conservatori - Casa Brutau - c. Sant Oleguer 75-77		2.716,57	2.716,57
		OBOE			01/01/2006			0	0
2.068 330401	14253		CU	COMPRA	2.283,85	Conservatori - Casa Brutau - c. Sant Oleguer 75-77		2.283,85	2.283,85
		OBOE			01/01/2006			0	0
2.069 330401	14254		CU	COMPRA	1.712,88	Conservatori - Casa Brutau - c. Sant Oleguer 75-77		1.712,88	1.712,88
		TROMBO			01/01/2006			0	0
2.070 330401	14255		CU	COMPRA	1.172,00	Conservatori - Casa Brutau - c. Sant Oleguer 75-77		1.172,00	1.172,00
		TROMBO			01/01/2006			0	0
2.071 330401	14256		CU	COMPRA	1.202,02	Conservatori - Casa Brutau - c. Sant Oleguer 75-77		1.202,02	1.202,02
		BOMBARDI			01/01/2006			0	0
2.072 330401	14257		CU	COMPRA	2.103,54	Conservatori - Casa Brutau - c. Sant Oleguer 75-77		2.103,54	2.103,54
		TUBA			01/01/2006			0	0
2.073 330401	14258		CU	COMPRA	1.300,00	Conservatori - Casa Brutau - c. Sant Oleguer 75-77		1.300,00	1.300,00
		TROMBO			01/01/2006			0	0
2.074 330401	14259		CU	COMPRA	240,00	Conservatori - Casa Brutau - c. Sant Oleguer 75-77		240,00	240,00
		TROMBO			01/01/2006			0	0

AJUNTAMENT-AJUNTAMENT DE SABADELL

LLIBRE A LLIBRE A: BENS, DRETS I OBLIGACIONS DE L'ENT LOCAL

EPÍGRAF: I.2 SERVEI PÚBLIC

SUBEPÍGRAF: I.2.C MOBLES

CLASSIFICACIÓ	N. BÉ	QUANT. / DESCRIPCIÓ	C. GESTO / C. COST	T. ADQUISICIÓ	COST ADQUI. / D- ALTA	CENTRE / UBICACIÓ	PLANTA / ESPAI	V.B.C. / DOT. AMORT	F.A. / V.C.
2.075 330401	14260		CU	COMPRA	961,62	Conservatori - Casa Brutau - c. Sant Oleguer 75-77		961,62	961,62
		TROMPETA			01/01/2006			0	0
2.076 330401	14261		CU	COMPRA	2.344,00	Conservatori - Casa Brutau - c. Sant Oleguer 75-77		2.344,00	2.344,00
		TROMPETA			01/01/2006			0	0
2.077 330401	14262		CU	COMPRA	1.502,53	Conservatori - Casa Brutau - c. Sant Oleguer 75-77		1.502,53	1.502,53
		TROMPETA			01/01/2006			0	0
2.078 330401	14263		CU	COMPRA	480,81	Conservatori - Casa Brutau - c. Sant Oleguer 75-77		480,81	480,81
		TROMPETA			01/01/2006			0	0
2.079 330401	14264		CU	COMPRA	200,00	Conservatori - Casa Brutau - c. Sant Oleguer 75-77		200,00	200,00
		TROMPETA			01/01/2006			0	0
2.080 330401	14265		CU	COMPRA	1.202,02	Conservatori - Casa Brutau - c. Sant Oleguer 75-77		1.202,02	1.202,02
		TROMPA			01/01/2006			0	0
2.081 330401	14266		CU	COMPRA	1.803,04	Conservatori - Casa Brutau - c. Sant Oleguer 75-77		1.803,04	1.803,04
		TROMPA			01/01/2006			0	0
2.082 330401	14267		CU	COMPRA	500,00	Conservatori - Casa Brutau - c. Sant Oleguer 75-77		500,00	500,00
		TROMPA			01/01/2006			0	0
2.083 330401	14268		CU	COMPRA	500,00	Conservatori - Casa Brutau - c. Sant Oleguer 75-77		500,00	500,00

AJUNTAMENT-AJUNTAMENT DE SABADELL

LLIBRE A LLIBRE A: BENS, DRETS I OBLIGACIONS DE L'ENT LOCAL

EPÍGRAF: I.2 SERVEI PÚBLIC

SUBEPÍGRAF: I.2.C MOBLES

CLASSIFICACIÓ	N. BÉ	QUANT. / DESCRIPCIÓ	C. GESTO / C. COST	T. ADQUISICIÓ	COST ADQUI. / D- ALTA	CENTRE / UBICACIÓ	PLANTA / ESPAI	V.B.C. / DOT. AMORT	F.A. / V.C.
		TROMPA			01/01/2006			0	0
2.084 330401	14269		CU	COMPRA	240,40	Conservatori - Casa Brutau - c. Sant Oleguer 75-77		240,40	240,40
		Acordió			01/01/2006			0	0
2.085 330401	14270		CU	COMPRA	601,01	Conservatori - Casa Brutau - c. Sant Oleguer 75-77		601,01	601,01
		Acordió			01/01/2006			0	0
2.086 330401	14271		CU	COMPRA	5.078,55	Conservatori - Casa Brutau - c. Sant Oleguer 75-77		5.078,55	5.078,55
		Acordió			01/01/2006			0	0
2.087 330401	14272		CU	COMPRA	1.202,02	Conservatori - Casa Brutau - c. Sant Oleguer 75-77		1.202,02	1.202,02
		Acordió baix			01/01/2006			0	0
2.088 330205	14273		CU	COMPRA	300,50	Conservatori - Casa Brutau - c. Sant Oleguer 75-77		300,50	300,50
		AMPLIFICADOR			01/01/2006			0	0
2.089 330401	14274		CU	COMPRA	1.530,00	Conservatori - Casa Brutau - c. Sant Oleguer 75-77		1.530,00	1.530,00
		Acordió			01/01/2006			0	0
2.090 330401	14275		CU	COMPRA	901,52	Conservatori - Casa Brutau - c. Sant Oleguer 75-77		901,52	901,52
		VIOLA			01/01/2006			0	0
2.091 330401	14276		CU	COMPRA	1.202,02	Conservatori - Casa Brutau - c. Sant Oleguer 75-77		1.202,02	1.202,02
		VIOLA			01/01/2006			0	0

AJUNTAMENT-AJUNTAMENT DE SABADELL

LLIBRE A LLIBRE A: BENS, DRETS I OBLIGACIONS DE L'ENT LOCAL

EPÍGRAF: I.2 SERVEI PÚBLIC

SUBEPÍGRAF: I.2.C MOBLES

CLASSIFICACIÓ	N. BÉ	QUANT. / DESCRIPCIÓ	C. GESTO / C. COST	T. ADQUISICIÓ	COST ADQUI. / D- ALTA	CENTRE / UBICACIÓ	PLANTA / ESPAI	V.B.C. / DOT. AMORT	F.A. / V.C.
2.092 330401	14277		CU	COMPRA	240,40	Conservatori - Casa Brutau - c. Sant Oleguer 75-77		240,40	240,40
		VIOLA			01/01/2006			0	0
2.093 330401	14278		CU	COMPRA	340,38	Conservatori - Casa Brutau - c. Sant Oleguer 75-77		340,38	340,38
		VIOLA			01/01/2006			0	0
2.094 330401	14279		CU	COMPRA	90,15	Conservatori - Casa Brutau - c. Sant Oleguer 75-77		90,15	90,15
		VIOLI			01/01/2006			0	0
2.095 330401	14280		CU	COMPRA	230,00	Conservatori - Casa Brutau - c. Sant Oleguer 75-77		230,00	230,00
		VIOLI			01/01/2006			0	0
2.096 330401	14281		CU	COMPRA	212,94	Conservatori - Casa Brutau - c. Sant Oleguer 75-77		212,94	212,94
		VIOLI			01/01/2006			0	0
2.097 330401	14282		CU	COMPRA	425,88	Conservatori - Casa Brutau - c. Sant Oleguer 75-77		425,88	425,88
		VIOLI			01/01/2006			0	0
2.098 330401	14283		CU	COMPRA	1.292,18	Conservatori - Casa Brutau - c. Sant Oleguer 75-77		1.292,18	1.292,18
		VIOLONCEL			01/01/2006			0	0
2.099 330401	14284		CU	COMPRA	300,50	Conservatori - Casa Brutau - c. Sant Oleguer 75-77		300,50	300,50
		VIOLONCEL			01/01/2006			0	0
2.100 330401	14285		CU	COMPRA	360,60	Conservatori - Casa Brutau - c. Sant Oleguer 75-77		360,60	360,60

AJUNTAMENT-AJUNTAMENT DE SABADELL

LLIBRE A LLIBRE A: BENS, DRETS I OBLIGACIONS DE L'ENT LOCAL

EPÍGRAF: I.2 SERVEI PÚBLIC

SUBEPÍGRAF: I.2.C MOBLES

CLASSIFICACIÓ	N. BÉ	QUANT. / DESCRIPCIÓ	C. GESTO / C. COST	T. ADQUISICIÓ	COST ADQUI. / D- ALTA	CENTRE / UBICACIÓ	PLANTA / ESPAI	V.B.C. / DOT. AMORT	F.A. / V.C.
		VIOLONCEL			01/01/2006			0	0
2.101 330401	14286		CU	COMPRA	360,60	Conservatori - Casa Brutau - c. Sant Oleguer 75-77		360,60	360,60
		VIOLONCEL			01/01/2006			0	0
2.102 330401	14287		CU	COMPRA	654,32	Conservatori - Casa Brutau - c. Sant Oleguer 75-77		654,32	654,32
		VIOLONCEL			01/01/2006			0	0
2.103 330401	14288		CU	COMPRA	781,32	Conservatori - Casa Brutau - c. Sant Oleguer 75-77		781,32	781,32
		CONTRABAIX			01/01/2006			0	0
2.104 330401	14289		CU	COMPRA	901,52	Conservatori - Casa Brutau - c. Sant Oleguer 75-77		901,52	901,52
		CONTRABAIX			01/01/2006			0	0
2.105 330401	14290		CU	COMPRA	1.202,02	Conservatori - Casa Brutau - c. Sant Oleguer 75-77		1.202,02	1.202,02
		CONTRABAIX			01/01/2006			0	0
2.106 330401	14291		CU	COMPRA	2.025,00	Conservatori - Casa Brutau - c. Sant Oleguer 75-77		2.025,00	2.025,00
		CONTRABAIX			01/01/2006			0	0
2.107 330401	14292		CU	COMPRA	1.202,02	Conservatori - Casa Brutau - c. Sant Oleguer 75-77		1.202,02	1.202,02
		CONTRABAIX			01/01/2006			0	0
2.108 330401	14293		CU	COMPRA	1.202,02	Conservatori - Casa Brutau - c. Sant Oleguer 75-77		1.202,02	1.202,02
		CONTRABAIX			01/01/2006			0	0

AJUNTAMENT-AJUNTAMENT DE SABADELL

LLIBRE A LLIBRE A: BENS, DRETS I OBLIGACIONS DE L'ENT LOCAL

EPÍGRAF: I.2 SERVEI PÚBLIC

SUBEPÍGRAF: I.2.C MOBLES

CLASSIFICACIÓ	N. BÉ	QUANT. / DESCRIPCIÓ	C. GESTO / C. COST	T. ADQUISICIÓ	COST ADQUI. / D- ALTA	CENTRE / UBICACIÓ	PLANTA / ESPAI	V.B.C. / DOT. AMORT	F.A. / V.C.
2.109 330401	14294		CU	COMPRA	2.103,54	Conservatori - Casa Brutau - c. Sant Oleguer 75-77		2.103,54	2.103,54
		CONTRABAIX			01/01/2006			0	0
2.110 330401	14295		CU	COMPRA	91,17	Conservatori - Casa Brutau - c. Sant Oleguer 75-77		91,17	91,17
		CARRILLO			01/01/2006			0	0
2.111 330401	14296		CU	COMPRA	91,17	Conservatori - Casa Brutau - c. Sant Oleguer 75-77		91,17	91,17
		CARRILLO			01/01/2006			0	0
2.112 330401	14297		CU	COMPRA	103,46	Conservatori - Casa Brutau - c. Sant Oleguer 75-77		103,46	103,46
		CARRILLO			01/01/2006			0	0
2.113 330401	14298		CU	COMPRA	103,46	Conservatori - Casa Brutau - c. Sant Oleguer 75-77		103,46	103,46
		CARRILLO			01/01/2006			0	0
2.114 330401	14299		CU	COMPRA	103,46	Conservatori - Casa Brutau - c. Sant Oleguer 75-77		103,46	103,46
		CARRILLO			01/01/2006			0	0
2.115 330401	14300		CU	COMPRA	261,00	Conservatori - Casa Brutau - c. Sant Oleguer 75-77		261,00	261,00
		XILOFON			01/01/2006			0	0
2.116 330401	14301		CU	COMPRA	352,67	Conservatori - Casa Brutau - c. Sant Oleguer 75-77		352,67	352,67
		XILOFON			01/01/2006			0	0
2.117 330401	14302		CU	COMPRA	352,67	Conservatori - Casa Brutau - c. Sant Oleguer 75-77		352,67	352,67

AJUNTAMENT-AJUNTAMENT DE SABADELL

LLIBRE A LLIBRE A: BENS, DRETS I OBLIGACIONS DE L'ENT LOCAL

EPÍGRAF: I.2 SERVEI PÚBLIC

SUBEPÍGRAF: I.2.C MOBLES

CLASSIFICACIÓ	N. BÉ	QUANT. / DESCRIPCIÓ	C. GESTO / C. COST	T. ADQUISICIÓ	COST ADQUI. / D- ALTA	CENTRE / UBICACIÓ	PLANTA / ESPAI	V.B.C. / DOT. AMORT	F.A. / V.C.
		XILOFON			01/01/2006			0	0
2.118 330401	14303		CU	COMPRA	827,29	Conservatori - Casa Brutau - c. Sant Oleguer 75-77		827,29	827,29
		XILOFON			01/01/2006			0	0
2.119 330401	14304		CU	COMPRA	241,00	Conservatori - Casa Brutau - c. Sant Oleguer 75-77		241,00	241,00
		METAL·LOFON			01/01/2006			0	0
2.120 330401	14305		CU	COMPRA	321,75	Conservatori - Casa Brutau - c. Sant Oleguer 75-77		321,75	321,75
		METAL·LOFON			01/01/2006			0	0
2.121 330401	14306		CU	COMPRA	321,75	Conservatori - Casa Brutau - c. Sant Oleguer 75-77		321,75	321,75
		METAL·LOFON			01/01/2006			0	0
2.122 330401	14307		CU	COMPRA	770,05	Conservatori - Casa Brutau - c. Sant Oleguer 75-77		770,05	770,05
		METAL·LOFON			01/01/2006			0	0
2.123 330401	14308		CU	COMPRA	99,17	Conservatori - Casa Brutau - c. Sant Oleguer 75-77		99,17	99,17
		TIMBALA			01/01/2006			0	0
2.124 330401	14309		CU	COMPRA	124,50	Conservatori - Casa Brutau - c. Sant Oleguer 75-77		124,50	124,50
		TIMBALA			01/01/2006			0	0
2.125 330401	14310		CU	COMPRA	56,01	Conservatori - Casa Brutau - c. Sant Oleguer 75-77		56,01	56,01
		PLATS			01/01/2006			0	0

AJUNTAMENT-AJUNTAMENT DE SABADELL

LLIBRE A LLIBRE A: BENS, DRETS I OBLIGACIONS DE L'ENT LOCAL

EPÍGRAF: I.2 SERVEI PÚBLIC

SUBEPÍGRAF: I.2.C MOBLES

CLASSIFICACIÓ	N. BÉ	QUANT. / DESCRIPCIÓ	C. GESTO / C. COST	T. ADQUISICIÓ	COST ADQUI. / D- ALTA	CENTRE / UBICACIÓ	PLANTA / ESPAI	V.B.C. / DOT. AMORT	F.A. / V.C.
2.126 330401	14311		CU	COMPRA	2.404,50	Conservatori - Casa Brutau - c. Sant Oleguer 75-77		2.404,50	2.404,50
		TIMBALA			01/01/2006			0	0
2.127 330401	14312		CU	COMPRA	2.404,50	Conservatori - Casa Brutau - c. Sant Oleguer 75-77		2.404,50	2.404,50
		TIMBALA			01/01/2006			0	0
2.128 330401	14313		CU	COMPRA	781,32	Conservatori - Casa Brutau - c. Sant Oleguer 75-77		781,32	781,32
		BOMBO			01/01/2006			0	0
2.129 330401	14314		CU	COMPRA	270,45	Conservatori - Casa Brutau - c. Sant Oleguer 75-77		270,45	270,45
		PLATS DE XOC			01/01/2006			0	0
2.130 330401	14315		CU	COMPRA	2.103,54	Conservatori - Casa Brutau - c. Sant Oleguer 75-77		2.103,54	2.103,54
		BATERIA			01/01/2006			0	0
2.131 330401	14316		CU	COMPRA	420,70	Conservatori - Casa Brutau - c. Sant Oleguer 75-77		420,70	420,70
		PLATS			01/01/2006			0	0
2.132 330401	14317		CU	COMPRA	180,30	Conservatori - Casa Brutau - c. Sant Oleguer 75-77		180,30	180,30
		CAIXA			01/01/2006			0	0
2.133 330401	14318		CU	COMPRA	2.938,95	Conservatori - Casa Brutau - c. Sant Oleguer 75-77		2.938,95	2.938,95
		XILOFON			01/01/2006			0	0
2.134 330401	14319		CU	COMPRA	1.322,23	Conservatori - Casa Brutau - c. Sant Oleguer 75-77		1.322,23	1.322,23

AJUNTAMENT-AJUNTAMENT DE SABADELL

LLIBRE A LLIBRE A: BENS, DRETS I OBLIGACIONS DE L'ENT LOCAL

EPÍGRAF: I.2 SERVEI PÚBLIC

SUBEPÍGRAF: I.2.C MOBLES

CLASSIFICACIÓ	N. BÉ	QUANT. / DESCRIPCIÓ	C. GESTO / C. COST	T. ADQUISICIÓ	COST ADQUI. / D- ALTA	CENTRE / UBICACIÓ	PLANTA / ESPAI	V.B.C. / DOT. AMORT	F.A. / V.C.
		GLOCKENSPIEL			01/01/2006			0	0
2.135 330401	14320		CU	COMPRA	4.969,53	Conservatori - Casa Brutau - c. Sant Oleguer 75-77		4.969,53	4.969,53
		VIBRAFON			01/01/2006			0	0
2.136 330401	14321		CU	COMPRA	6.726,79	Conservatori - Casa Brutau - c. Sant Oleguer 75-77		6.726,79	6.726,79
		MARIMBA			01/01/2006			0	0
2.137 330401	14322		CU	COMPRA	12.020,24	Conservatori - Casa Brutau - c. Sant Oleguer 75-77		12.020,24	12.020,24
		PIANO			01/01/2006			0	0
2.138 330401	14323		CU	COMPRA	4.808,09	Conservatori - Casa Brutau - c. Sant Oleguer 75-77		4.808,09	4.808,09
		PIANO			01/01/2006			0	0
2.139 330401	14324		CU	COMPRA	1.652,78	Conservatori - Casa Brutau - c. Sant Oleguer 75-77		1.652,78	1.652,78
		PIANO			01/01/2006			0	0
2.140 330401	14325		CU	COMPRA	3.606,07	Conservatori - Casa Brutau - c. Sant Oleguer 75-77		3.606,07	3.606,07
		PIANO			01/01/2006			0	0
2.141 330401	14326		CU	COMPRA	1.803,04	Conservatori - Casa Brutau - c. Sant Oleguer 75-77		1.803,04	1.803,04
		PIANO			01/01/2006			0	0
2.142 330401	14327		CU	COMPRA	1.502,53	Conservatori - Casa Brutau - c. Sant Oleguer 75-77		1.502,53	1.502,53
		PIANO			01/01/2006			0	0

AJUNTAMENT-AJUNTAMENT DE SABADELL

LLIBRE A LLIBRE A: BENS, DRETS I OBLIGACIONS DE L'ENT LOCAL

EPÍGRAF: I.2 SERVEI PÚBLIC

SUBEPÍGRAF: I.2.C MOBLES

CLASSIFICACIÓ	N. BÉ	QUANT. / DESCRIPCIÓ	C. GESTO / C. COST	T. ADQUISICIÓ	COST ADQUI. / D- ALTA	CENTRE / UBICACIÓ	PLANTA / ESPAI	V.B.C. / DOT. AMORT	F.A. / V.C.
2.143 330401	14328		CU	COMPRA	1.502,53	Conservatori - Casa Brutau - c. Sant Oleguer 75-77		1.502,53	1.502,53
		PIANO			01/01/2006			0	0
2.144 330401	14329		CU	COMPRA	3.005,06	Conservatori - Casa Brutau - c. Sant Oleguer 75-77		3.005,06	3.005,06
		PIANO			01/01/2006			0	0
2.145 330401	14330		CU	COMPRA	3.005,06	Conservatori - Casa Brutau - c. Sant Oleguer 75-77		3.005,06	3.005,06
		PIANO			01/01/2006			0	0
2.146 330401	14331		CU	COMPRA	6.010,12	Conservatori - Casa Brutau - c. Sant Oleguer 75-77		6.010,12	6.010,12
		PIANO			01/01/2006			0	0
2.147 330401	14332		CU	COMPRA	1.652,78	Conservatori - Casa Brutau - c. Sant Oleguer 75-77		1.652,78	1.652,78
		PIANO			01/01/2006			0	0
2.148 330401	14333		CU	COMPRA	6.010,12	Conservatori - Casa Brutau - c. Sant Oleguer 75-77		6.010,12	6.010,12
		PIANO			01/01/2006			0	0
2.149 330401	14334		CU	COMPRA	3.005,06	Conservatori - Casa Brutau - c. Sant Oleguer 75-77		3.005,06	3.005,06
		PIANO			01/01/2006			0	0
2.150 330401	14335		CU	COMPRA	3.005,06	Conservatori - Casa Brutau - c. Sant Oleguer 75-77		3.005,06	3.005,06
		PIANO			01/01/2006			0	0
2.151 330401	14336		CU	COMPRA	3.005,06	Conservatori - Casa Brutau - c. Sant Oleguer 75-77		3.005,06	3.005,06

AJUNTAMENT-AJUNTAMENT DE SABADELL

LLIBRE A **LLIBRE A: BENS, DRETS I OBLIGACIONS DE L'ENT LOCAL**

EPÍGRAF: **I.2** **SERVEI PÚBLIC**

SUBEPÍGRAF: **I.2.C** **MOBLES**

CLASSIFICACIÓ	N. BÉ	QUANT. / DESCRIPCIÓ	C. GESTO / C. COST	T. ADQUISICIÓ	COST ADQUI. / D- ALTA	CENTRE / UBICACIÓ	PLANTA / ESPAI	V.B.C. / DOT. AMORT	F.A. / V.C.
		PIANO			01/01/2006			0	0
2.152 330401	14337		CU	COMPRA	901,52	Conservatori - Casa Brutau - c. Sant Oleguer 75-77		901,52	901,52
		PIANO			01/01/2006			0	0
2.153 330401	14338		CU	COMPRA	6.010,12	Conservatori - Casa Brutau - c. Sant Oleguer 75-77		6.010,12	6.010,12
		PIANO			01/01/2006			0	0
2.154 330401	14339		CU	COMPRA	3.005,06	Conservatori - Casa Brutau - c. Sant Oleguer 75-77		3.005,06	3.005,06
		PIANO			01/01/2006			0	0
2.155 330401	14340		CU	COMPRA	3.005,06	Conservatori - Casa Brutau - c. Sant Oleguer 75-77		3.005,06	3.005,06
		PIANO			01/01/2006			0	0
2.156 330401	14341		CU	COMPRA	3.005,06	Conservatori - Casa Brutau - c. Sant Oleguer 75-77		3.005,06	3.005,06
		PIANO			01/01/2006			0	0
2.157 330401	14342		CU	COMPRA	1.502,53	Conservatori - Casa Brutau - c. Sant Oleguer 75-77		1.502,53	1.502,53
		PIANO			01/01/2006			0	0
2.158 330401	14343		CU	COMPRA	1.803,04	Conservatori - Casa Brutau - c. Sant Oleguer 75-77		1.803,04	1.803,04
		PIANO			01/01/2006			0	0
2.159 330401	14344		CU	COMPRA	901,52	Conservatori - Casa Brutau - c. Sant Oleguer 75-77		901,52	901,52
		PIANO			01/01/2006			0	0

AJUNTAMENT-AJUNTAMENT DE SABADELL

LLIBRE A LLIBRE A: BENS, DRETS I OBLIGACIONS DE L'ENT LOCAL

EPÍGRAF: I.2 SERVEI PÚBLIC

SUBEPÍGRAF: I.2.C MOBLES

CLASSIFICACIÓ	N. BÉ	QUANT. / DESCRIPCIÓ	C. GESTO / C. COST	T. ADQUISICIÓ	COST ADQUI. / D- ALTA	CENTRE / UBICACIÓ	PLANTA / ESPAI	V.B.C. / DOT. AMORT	F.A. / V.C.
2.160 330401	14345		CU	COMPRA	1.083,04	Conservatori - Casa Brutau - c. Sant Oleguer 75-77		1.083,04	1.083,04
		PIANO			01/01/2006			0	0
2.161 330401	14346		CU	COMPRA	1.803,04	Conservatori - Casa Brutau - c. Sant Oleguer 75-77		1.803,04	1.803,04
		PIANO			01/01/2006			0	0
2.162 330401	14347		CU	COMPRA	1.803,04	Conservatori - Casa Brutau - c. Sant Oleguer 75-77		1.803,04	1.803,04
		PIANO			01/01/2006			0	0
2.163 330401	14348		CU	COMPRA	1.803,04	Conservatori - Casa Brutau - c. Sant Oleguer 75-77		1.803,04	1.803,04
		PIANO			01/01/2006			0	0
2.164 330401	14349		CU	COMPRA	1.803,04	Conservatori - Casa Brutau - c. Sant Oleguer 75-77		1.803,04	1.803,04
		PIANO			01/01/2006			0	0
2.165 330401	14350		CU	COMPRA	3.005,06	Conservatori - Casa Brutau - c. Sant Oleguer 75-77		3.005,06	3.005,06
		PIANO			01/01/2006			0	0
2.166 330401	14351		CU	COMPRA	9.450,91	Conservatori - Casa Brutau - c. Sant Oleguer 75-77		9.450,91	9.450,91
		PIANO			01/01/2006			0	0
2.167 330401	14352		CU	COMPRA	1.803,04	Conservatori - Casa Brutau - c. Sant Oleguer 75-77		1.803,04	1.803,04
		PIANO			01/01/2006			0	0
2.168 330401	14353		CU	COMPRA	3.005,06	Conservatori - Casa Brutau - c. Sant Oleguer 75-77		3.005,06	3.005,06

AJUNTAMENT-AJUNTAMENT DE SABADELL

LLIBRE A **LLIBRE A: BENS, DRETS I OBLIGACIONS DE L'ENT LOCAL**

EPÍGRAF: **I.2** **SERVEI PÚBLIC**

SUBEPÍGRAF: **I.2.C** **MOBLES**

CLASSIFICACIÓ	N. BÉ	QUANT. / DESCRIPCIÓ	C. GESTO / C. COST	T. ADQUISICIÓ	COST ADQUI. / D- ALTA	CENTRE / UBICACIÓ	PLANTA / ESPAI	V.B.C. / DOT. AMORT	F.A. / V.C.
		PIANO			01/01/2006			0	0
2.169 330401	14354		CU	COMPRA	1.803,04	Conservatori - Casa Brutau - c. Sant Oleguer 75-77		1.803,04	1.803,04
		PIANO			01/01/2006			0	0
2.170 330401	14355		CU	COMPRA	901,52	Conservatori - Casa Brutau - c. Sant Oleguer 75-77		901,52	901,52
		PIANO			01/01/2006			0	0
2.171 330401	14357		CU	COMPRA	6.600,00	Conservatori - Casa Brutau - c. Sant Oleguer 75-77		6.600,00	6.600,00
		PIANO			01/01/2006			0	0
2.172 330401	14358		CU	COMPRA	5.900,00	Conservatori - Casa Brutau - c. Sant Oleguer 75-77		5.900,00	5.900,00
		PIANO			01/01/2006			0	0
2.173 330401	14359		CU	COMPRA	5.900,00	Conservatori - Casa Brutau - c. Sant Oleguer 75-77		5.900,00	5.900,00
		PIANO			01/01/2006			0	0
2.174 330401	14360		CU	COMPRA	300,51	Conservatori - Casa Brutau - c. Sant Oleguer 75-77		300,51	300,51
		PIANO			01/01/2006			0	0
2.175 330401	14361		CU	COMPRA	300,51	Conservatori - Casa Brutau - c. Sant Oleguer 75-77		300,51	300,51
		PIANO			01/01/2006			0	0
2.176 330401	14362		CU	COMPRA	300,51	Conservatori - Casa Brutau - c. Sant Oleguer 75-77		300,51	300,51
		PIANO			01/01/2006			0	0

AJUNTAMENT-AJUNTAMENT DE SABADELL

LLIBRE A LLIBRE A: BENS, DRETS I OBLIGACIONS DE L'ENT LOCAL

EPÍGRAF: I.2 SERVEI PÚBLIC

SUBEPÍGRAF: I.2.C MOBLES

CLASSIFICACIÓ	N. BÉ	QUANT. / DESCRIPCIÓ	C. GESTO / C. COST	T. ADQUISICIÓ	COST ADQUI. / D- ALTA	CENTRE / UBICACIÓ	PLANTA / ESPAI	V.B.C. / DOT. AMORT	F.A. / V.C.
2.177 330401	14363		CU	COMPRA	1.202,02	Conservatori - Casa Brutau - c. Sant Oleguer 75-77		1.202,02	1.202,02
		CLAVINOVA			01/01/2006			0	0
2.178 330401	14364		CU	COMPRA	6.000,00	Conservatori - Casa Brutau - c. Sant Oleguer 75-77		6.000,00	6.000,00
		CLAVICEMBAL			01/01/2006			0	0
2.179 330106	14365		CU	INSPECCIÓ FÍSICA O INVENTARI	0	Casa Ponsà - c. de la Indústria, 34		28,04	28,04
		MAQUINA D'ESCRIURE			01/05/1982			0	0
2.180 330106	14366		CU	INSPECCIÓ FÍSICA O INVENTARI	0	Casa Ponsà - c. de la Indústria, 34		180,56	180,56
		MAQUINA D'ESCRIURE			01/01/2000			0	0
2.181 330101	14367	1	CU	INSPECCIÓ FÍSICA O INVENTARI	0	Casa Ponsà - c. de la Indústria, 34		1.694,04	1.694,04
		ARXIVADOR			01/04/1993			0	0
2.182 330106	14368		CU	INSPECCIÓ FÍSICA O INVENTARI	0	Casa Ponsà - c. de la Indústria, 34		66,11	66,11
		PERFORADORA			01/02/1982			0	0
2.183 330101	14369	7	CU	INSPECCIÓ FÍSICA O INVENTARI	0	Casa Ponsà - c. de la Indústria, 34		226,76	226,76
		TAMBURETS			01/11/1985			0	0
2.184 330101	14370	3	CU	INSPECCIÓ FÍSICA O INVENTARI	0	Casa Ponsà - c. de la Indústria, 34		508,45	508,45
		TAULA AUXILIAR			01/12/1989			0	0
2.185 330104	14371		CU	INSPECCIÓ FÍSICA O INVENTARI	0	Casa Ponsà - c. de la Indústria, 34		800,00	800,00

AJUNTAMENT-AJUNTAMENT DE SABADELL

LLIBRE A **LLIBRE A: BENS, DRETS I OBLIGACIONS DE L'ENT LOCAL**

EPÍGRAF: **I.2** **SERVEI PÚBLIC**

SUBEPÍGRAF: **I.2.C** **MOBLES**

CLASSIFICACIÓ	N. BÉ	QUANT. / DESCRIPCIÓ	C. GESTO / C. COST	T. ADQUISICIÓ	COST ADQUI. / D- ALTA	CENTRE / UBICACIÓ	PLANTA / ESPAI	V.B.C. / DOT. AMORT	F.A. / V.C.
		NEVERA			12/11/2004			0	0
2.186 330104	14372		CU	INSPECCIÓ FÍSICA O INVENTARI	0	Casa Ponsà - c. de la Indústria, 34		127,64	127,64
		MICROONES			12/11/2004			0	0
2.187 330101	14373	3	CU	INSPECCIÓ FÍSICA O INVENTARI	0	Casa Ponsà - c. de la Indústria, 34		1.629,88	1.629,88
		ARMARI			01/12/1989			0	0
2.188 330101	14374	2	CU	INSPECCIÓ FÍSICA O INVENTARI	0	Casa Ponsà - c. de la Indústria, 34		354,42	354,42
		MOSTRADOR			01/05/1982			0	0
2.189 330205	14375		CU	INSPECCIÓ FÍSICA O INVENTARI	0	Casa Ponsà - c. de la Indústria, 34		502,68	502,68
		CONJUNT ALTAVEUS			01/12/2000			0	0
2.190 330205	14376		CU	INSPECCIÓ FÍSICA O INVENTARI	0	Casa Ponsà - c. de la Indústria, 34		150,00	150,00
		AMPLIFICADORS			01/12/2000			0	0
2.191 330205	14377		CU	INSPECCIÓ FÍSICA O INVENTARI	0	Casa Ponsà - c. de la Indústria, 34		150,00	150,00
		AMPLIFICADORS			01/12/2000			0	0
2.192 330205	14378		CU	INSPECCIÓ FÍSICA O INVENTARI	0	Casa Ponsà - c. de la Indústria, 34		150,00	150,00
		AMPLIFICADORS			01/12/2000			0	0
2.193 330205	14379		CU	INSPECCIÓ FÍSICA O INVENTARI	0	Casa Ponsà - c. de la Indústria, 34		125,00	125,00
		AURICULAR			01/12/2000			0	0

AJUNTAMENT-AJUNTAMENT DE SABADELL

LLIBRE A LLIBRE A: BENS, DRETS I OBLIGACIONS DE L'ENT LOCAL

EPÍGRAF: I.2 SERVEI PÚBLIC

SUBEPÍGRAF: I.2.C MOBLES

CLASSIFICACIÓ	N. BÉ	QUANT. / DESCRIPCIÓ	C. GESTO / C. COST	T. ADQUISICIÓ	COST ADQUI. / D- ALTA	CENTRE / UBICACIÓ	PLANTA / ESPAI	V.B.C. / DOT. AMORT	F.A. / V.C.
2.194 330205	14380		CU	INSPECCIÓ FÍSICA O INVENTARI	0	Casa Ponsà - c. de la Indústria, 34		125,00	125,00
		AURICULAR			01/12/2000			0	0
2.195 330205	14381		CU	INSPECCIÓ FÍSICA O INVENTARI	0	Casa Ponsà - c. de la Indústria, 34		125,00	125,00
		AURICULAR			01/12/2000			0	0
2.196 330205	14382		CU	INSPECCIÓ FÍSICA O INVENTARI	0	Casa Ponsà - c. de la Indústria, 34		125,00	125,00
		AURICULAR			01/12/2000			0	0
2.197 330205	14383		CU	INSPECCIÓ FÍSICA O INVENTARI	0	Casa Ponsà - c. de la Indústria, 34		200,00	200,00
		AMPLIFICADOR			01/12/2000			0	0
2.198 330104	14384		CU	INSPECCIÓ FÍSICA O INVENTARI	0	Casa Ponsà - c. de la Indústria, 34		145,55	145,55
		VIDEO			01/12/2000			0	0
2.199 330104	14385		CU	INSPECCIÓ FÍSICA O INVENTARI	0	Casa Ponsà - c. de la Indústria, 34		75,00	75,00
		VIDEO			01/12/2000			0	0
2.200 330104	14386		CU	INSPECCIÓ FÍSICA O INVENTARI	0	Casa Ponsà - c. de la Indústria, 34		75,00	75,00
		VIDEO			01/12/2000			0	0
2.201 330104	14387		CU	INSPECCIÓ FÍSICA O INVENTARI	0	Casa Ponsà - c. de la Indústria, 34		250,00	250,00
		TELEVISOR			01/12/2000			0	0
2.202 330104	14388		CU	INSPECCIÓ FÍSICA O INVENTARI	0	Casa Ponsà - c. de la Indústria, 34		150,00	150,00

AJUNTAMENT-AJUNTAMENT DE SABADELL

LLIBRE A LLIBRE A: BENS, DRETS I OBLIGACIONS DE L'ENT LOCAL

EPÍGRAF: I.2 SERVEI PÚBLIC

SUBEPÍGRAF: I.2.C MOBLES

CLASSIFICACIÓ	N. BÉ	QUANT. / DESCRIPCIÓ	C. GESTO / C. COST	T. ADQUISICIÓ	COST ADQUI. / D- ALTA	CENTRE / UBICACIÓ	PLANTA / ESPAI	V.B.C. / DOT. AMORT	F.A. / V.C.
		TELEVISOR			01/12/2000			0	0
2.203 330106	14389		CU	INSPECCIÓ FÍSICA O INVENTARI	0	Casa Ponsà - c. de la Indústria, 34		375,00	375,00
		PANTALLA			01/01/2000			0	0
2.204 330106	14390		CU	INSPECCIÓ FÍSICA O INVENTARI	0	Casa Ponsà - c. de la Indústria, 34		360,00	360,00
		PANTALLA			01/01/2000			0	0
2.205 330101	14391	31	CU	INSPECCIÓ FÍSICA O INVENTARI	0	Conservatori - Casa Brutau - c. Sant Oleguer 75-77		0	0
		TAULA			01/01/2006			0	0
2.206 330101	14392	408	CU	COMPRA	49.286,40	Conservatori - Casa Brutau - c. Sant Oleguer 75-77		49.286,40	49.286,40
		CADIRA			13/03/2006			0	0
2.207 330101	14393	34	CU	COMPRA	61.615,48	Conservatori - Casa Brutau - c. Sant Oleguer 75-77		61.615,48	61.615,48
		ARMARI			31/12/2005			0	0
2.208 330205	14394		CU	INSPECCIÓ FÍSICA O INVENTARI	0	Conservatori - Casa Brutau - c. Sant Oleguer 75-77		0	0
		PLAT GIRADISC			01/01/2006			0	0
2.209 330205	14395		CU	INSPECCIÓ FÍSICA O INVENTARI	0	Conservatori - Casa Brutau - c. Sant Oleguer 75-77		0	0
		PLETINA AMB AMPLIFICADOR			01/01/2006			0	0
2.210 330206	14396	4	CU	INSPECCIÓ FÍSICA O INVENTARI	0	Conservatori - Casa Brutau - c. Sant Oleguer 75-77		0	0
		ALTAVEUS			01/01/2006			0	0

AJUNTAMENT-AJUNTAMENT DE SABADELL

LLIBRE A LLIBRE A: BENS, DRETS I OBLIGACIONS DE L'ENT LOCAL

EPÍGRAF: I.2 SERVEI PÚBLIC

SUBEPÍGRAF: I.2.C MOBLES

CLASSIFICACIÓ	N. BÉ	QUANT. / DESCRIPCIÓ	C. GESTO / C. COST	T. ADQUISICIÓ	COST ADQUI. / D- ALTA	CENTRE / UBICACIÓ	PLANTA / ESPAI	V.B.C. / DOT. AMORT	F.A. / V.C.
2.211 330101	14397	39	CU	INSPECCIÓ FÍSICA O INVENTARI	0	Conservatori - Casa Brutau - c. Sant Oleguer 75-77		0	0
		BANC			01/01/2006			0	0
2.212 330206	14398	4	CU	INSPECCIÓ FÍSICA O INVENTARI	0	Conservatori - Casa Brutau - c. Sant Oleguer 75-77		0	0
		ALTAVEUS			01/01/2006			0	0
2.213 330205	14401		CU	INSPECCIÓ FÍSICA O INVENTARI	0	Conservatori - Casa Brutau - c. Sant Oleguer 75-77		0	0
		AMPLIFICADOR			01/01/2006			0	0
2.214 330106	14402		CU	INSPECCIÓ FÍSICA O INVENTARI	0	Conservatori - Casa Brutau - c. Sant Oleguer 75-77		0	0
		MAQUINA ESCRIURE			01/01/2006			0	0
2.215 330102	14403	2	ES	INSPECCIÓ FÍSICA O INVENTARI	0	Complex Esportiu Municipal Sant Oleguer		0	0
		APARCABICICLETES			01/01/2006			0	0
2.216 330101	14404	18	ES	INSPECCIÓ FÍSICA O INVENTARI	0	Complex Esportiu Municipal Sant Oleguer		0	0
		ARMARI			01/01/2006			0	0
2.217 330101	14405	1	ES	COMPRA	1.628,63	Complex Esportiu Municipal Sant Oleguer		1.628,63	1.628,63
		ARXIVADOR			31/12/2006			0	0
2.218 330206	14406	12	ES	INSPECCIÓ FÍSICA O INVENTARI	0	Complex Esportiu Municipal Sant Oleguer		0	0
		BAFLE			01/01/2006			0	0
2.219 330101	14407	1	ES	INSPECCIÓ FÍSICA O INVENTARI	0	Complex Esportiu Municipal Sant Oleguer		0	0

AJUNTAMENT-AJUNTAMENT DE SABADELL

LLIBRE A LLIBRE A: BENS, DRETS I OBLIGACIONS DE L'ENT LOCAL

EPÍGRAF: I.2 SERVEI PÚBLIC

SUBEPÍGRAF: I.2.C MOBLES

CLASSIFICACIÓ	N. BÉ	QUANT. / DESCRIPCIÓ	C. GESTO / C. COST	T. ADQUISICIÓ	COST ADQUI. / D- ALTA	CENTRE / UBICACIÓ	PLANTA / ESPAI	V.B.C. / DOT. AMORT	F.A. / V.C.
		BANC DE TREBALL			01/01/2006			0	0
2.220 330102	14408	22	ES	INSPECCIÓ FÍSICA O INVENTARI	0	Complex Esportiu Municipal Sant Oleguer		0	0
		BANC			01/01/2006			0	0
2.221 330101	14409	5	ES	INSPECCIÓ FÍSICA O INVENTARI	0	Complex Esportiu Municipal Sant Oleguer		0	0
		BUC			01/01/2006			0	0
2.222 320101	14410		ES	INSPECCIÓ FÍSICA O INVENTARI	0	Complex Esportiu Municipal Sant Oleguer		0	0
		BUFADORA			01/01/2006			0	0
2.223 330103	14411	5	ES	INSPECCIÓ FÍSICA O INVENTARI	0	Complex Esportiu Municipal Sant Oleguer		0	0
		CADIRES DE SOCORRISTES			01/01/2006			0	0
2.224 330101	14412	5	ES	INSPECCIÓ FÍSICA O INVENTARI	0	Complex Esportiu Municipal Sant Oleguer		0	0
		LLITERA			01/01/2006			0	0
2.225 330101	14413	12	ES	INSPECCIÓ FÍSICA O INVENTARI	0	Complex Esportiu Municipal Sant Oleguer		0	0
		CARRO			01/01/2006			0	0
2.226 320101	14414		ES	INSPECCIÓ FÍSICA O INVENTARI	0	Complex Esportiu Municipal Sant Oleguer		0	0
		CARRO DE MARCAR			01/01/2006			0	0
2.227 320101	14415		ES	INSPECCIÓ FÍSICA O INVENTARI	0	Complex Esportiu Municipal Sant Oleguer		0	0
		CARRO DE MARCAR			01/01/2006			0	0

AJUNTAMENT-AJUNTAMENT DE SABADELL

LLIBRE A LLIBRE A: BENS, DRETS I OBLIGACIONS DE L'ENT LOCAL

EPÍGRAF: I.2 SERVEI PÚBLIC

SUBEPÍGRAF: I.2.C MOBLES

CLASSIFICACIÓ	N. BÉ	QUANT. / DESCRIPCIÓ	C. GESTO / C. COST	T. ADQUISICIÓ	COST ADQUI. / D- ALTA	CENTRE / UBICACIÓ	PLANTA / ESPAI	V.B.C. / DOT. AMORT	F.A. / V.C.
2.228 320101	14416		ES	INSPECCIÓ FÍSICA O INVENTARI	0	Complex Esportiu Municipal Sant Oleguer		0	0
		CARRO DE MARCAR			01/01/2006			0	0
2.229 320101	14417		ES	INSPECCIÓ FÍSICA O INVENTARI	0	Complex Esportiu Municipal Sant Oleguer		0	0
		CARRO DE MARCAR			01/01/2006			0	0
2.230 320101	14418		ES	INSPECCIÓ FÍSICA O INVENTARI	0	Complex Esportiu Municipal Sant Oleguer		0	0
		CARRO DE MARCAR			01/01/2006			0	0
2.231 320101	14419		ES	INSPECCIÓ FÍSICA O INVENTARI	0	Complex Esportiu Municipal Sant Oleguer		0	0
		CARRO DE MARCAR			01/01/2006			0	0
2.232 320101	14420		ES	INSPECCIÓ FÍSICA O INVENTARI	0	Complex Esportiu Municipal Sant Oleguer		0	0
		CARRO DE MARCAR			01/01/2006			0	0
2.233 320101	14421		ES	INSPECCIÓ FÍSICA O INVENTARI	0	Complex Esportiu Municipal Sant Oleguer		0	0
		CARRO DE MARCAR			01/01/2006			0	0
2.234 320105	14422		ES	INSPECCIÓ FÍSICA O INVENTARI	0	Complex Esportiu Municipal Sant Oleguer		0	0
		CENTRALETA TELEFONICA			01/01/2006			0	0
2.235 320101	14424		ES	INSPECCIÓ FÍSICA O INVENTARI	0	Complex Esportiu Municipal Sant Oleguer		0	0
		COMPRESSOR			01/01/2006			0	0
2.236 320101	14425		ES	INSPECCIÓ FÍSICA O INVENTARI	0	Complex Esportiu Municipal Sant Oleguer		0	0

AJUNTAMENT-AJUNTAMENT DE SABADELL

LLIBRE A LLIBRE A: BENS, DRETS I OBLIGACIONS DE L'ENT LOCAL

EPÍGRAF: I.2 SERVEI PÚBLIC

SUBEPÍGRAF: I.2.C MOBLES

CLASSIFICACIÓ	N. BÉ	QUANT. / DESCRIPCIÓ	C. GESTO / C. COST	T. ADQUISICIÓ	COST ADQUI. / D- ALTA	CENTRE / UBICACIÓ	PLANTA / ESPAI	V.B.C. / DOT. AMORT	F.A. / V.C.
		COMPRESSOR			01/01/2006			0	0
2.237 330104	14426		ES	INSPECCIÓ FÍSICA O INVENTARI	0	Complex Esportiu Municipal Sant Oleguer		0	0
		DVD			01/01/2006			0	0
2.238 330103	14427	1	ES	INSPECCIÓ FÍSICA O INVENTARI	0	Complex Esportiu Municipal Sant Oleguer		0	0
		ESCALA JUTGE			01/01/2006			0	0
2.239 330106	14428		ES	INSPECCIÓ FÍSICA O INVENTARI	0	Complex Esportiu Municipal Sant Oleguer		0	0
		FAX			01/01/2006			0	0
2.240 330102	14429	4	ES	INSPECCIÓ FÍSICA O INVENTARI	0	Complex Esportiu Municipal Sant Oleguer		0	0
		Font - Complex Esportiu Sant Oleguer			01/01/2006			0	0
2.241 330106	14430		ES	INSPECCIÓ FÍSICA O INVENTARI	0	Complex Esportiu Municipal Sant Oleguer		0	0
		FOTOCOPIADORA			01/01/2006			0	0
2.242 320103	14431		ES	INSPECCIÓ FÍSICA O INVENTARI	0	Complex Esportiu Municipal Sant Oleguer		0	0
		FOTOMETRE			01/01/2006			0	0
2.243 330103	14432	2	ES	INSPECCIÓ FÍSICA O INVENTARI	0	Complex Esportiu Municipal Sant Oleguer		0	0
		GABIA DE LLENÇAMENT			01/01/2006			0	0
2.244 330103	14433	6	ES	INSPECCIÓ FÍSICA O INVENTARI	0	Complex Esportiu Municipal Sant Oleguer		0	0
		GABIA MATERIAL			01/01/2006			0	0

AJUNTAMENT-AJUNTAMENT DE SABADELL

LLIBRE A LLIBRE A: BENS, DRETS I OBLIGACIONS DE L'ENT LOCAL

EPÍGRAF: I.2 SERVEI PÚBLIC

SUBEPÍGRAF: I.2.C MOBLES

CLASSIFICACIÓ	N. BÉ	QUANT. / DESCRIPCIÓ	C. GESTO / C. COST	T. ADQUISICIÓ	COST ADQUI. / D- ALTA	CENTRE / UBICACIÓ	PLANTA / ESPAI	V.B.C. / DOT. AMORT	F.A. / V.C.
2.245 330102	14434	9	ES	INSPECCIÓ FÍSICA O INVENTARI	0	Complex Esportiu Municipal Sant Oleguer		0	0
		JARDINERA			01/01/2006			0	0
2.246 330206	14435	1	ES	INSPECCIÓ FÍSICA O INVENTARI	0	Complex Esportiu Municipal Sant Oleguer		0	0
		EQUIP DE MEGAFONIA			01/01/2006			0	0
2.247 330206	14436	1	ES	INSPECCIÓ FÍSICA O INVENTARI	0	Complex Esportiu Municipal Sant Oleguer		0	0
		MEGAFON			01/01/2006			0	0
2.248 330206	14437	1	ES	INSPECCIÓ FÍSICA O INVENTARI	0	Complex Esportiu Municipal Sant Oleguer		0	0
		MICROFON			01/01/2006			0	0
2.249 320101	14438		ES	INSPECCIÓ FÍSICA O INVENTARI	0	Complex Esportiu Municipal Sant Oleguer		0	0
		MOLA			01/01/2006			0	0
2.250 330103	14439	5	ES	INSPECCIÓ FÍSICA O INVENTARI	0	Complex Esportiu Municipal Sant Oleguer		0	0
		OBSTACLE DE PISTA			01/01/2006			0	0
2.251 330102	14440	1	ES	INSPECCIÓ FÍSICA O INVENTARI	0	Complex Esportiu Municipal Sant Oleguer		0	0
		PARC RECREATIU INFANTIL			01/01/2006			0	0
2.252 330103	14441	2	ES	INSPECCIÓ FÍSICA O INVENTARI	0	Complex Esportiu Municipal Sant Oleguer		0	0
		PARC AQUATIC INFANTIL			01/01/2006			0	0
2.253 320101	14442		ES	INSPECCIÓ FÍSICA O INVENTARI	0	Complex Esportiu Municipal Sant Oleguer		0	0

AJUNTAMENT-AJUNTAMENT DE SABADELL

LLIBRE A LLIBRE A: BENS, DRETS I OBLIGACIONS DE L'ENT LOCAL

EPÍGRAF: I.2 SERVEI PÚBLIC

SUBEPÍGRAF: I.2.C MOBLES

CLASSIFICACIÓ	N. BÉ	QUANT. / DESCRIPCIÓ	C. GESTO / C. COST	T. ADQUISICIÓ	COST ADQUI. / D- ALTA	CENTRE / UBICACIÓ	PLANTA / ESPAI	V.B.C. / DOT. AMORT	F.A. / V.C.
		PISTOLA D'AIRE CALENT			01/01/2006			0	0
2.254 330103	14443	2	ES	INSPECCIÓ FÍSICA O INVENTARI	0	Complex Esportiu Municipal Sant Oleguer		0	0
		PODIUM			01/01/2006			0	0
2.255 330103	14444	12	ES	INSPECCIÓ FÍSICA O INVENTARI	0	Complex Esportiu Municipal Sant Oleguer		0	0
		PORTERIA			01/01/2006			0	0
2.256 320101	14445		ES	INSPECCIÓ FÍSICA O INVENTARI	0	Complex Esportiu Municipal Sant Oleguer		0	0
		ROBOT NETEJAFONS			01/01/2006			0	0
2.257 320101	14446		ES	INSPECCIÓ FÍSICA O INVENTARI	0	Complex Esportiu Municipal Sant Oleguer		0	0
		ROBOT NETEJAFONS			01/01/2006			0	0
2.258 330103	14447	2	ES	INSPECCIÓ FÍSICA O INVENTARI	0	Complex Esportiu Municipal Sant Oleguer		0	0
		SALTOMETRE			01/01/2006			0	0
2.259 330101	14448	103	ES	ACCESSIÓ GRATUÏTA	0	Complex Esportiu Municipal Sant Oleguer		0	0
		CADIRA			16/01/2006			0	0
2.260 330103	14449	9	ES	INSPECCIÓ FÍSICA O INVENTARI	0	Complex Esportiu Municipal Sant Oleguer		0	0
		SURERA			01/01/2006			0	0
2.261 320101	14450		ES	INSPECCIÓ FÍSICA O INVENTARI	0	Complex Esportiu Municipal Sant Oleguer		0	0
		TREPANT			01/01/2006			0	0

AJUNTAMENT-AJUNTAMENT DE SABADELL

LLIBRE A **LLIBRE A: BENS, DRETS I OBLIGACIONS DE L'ENT LOCAL**

EPÍGRAF: **I.2** **SERVEI PÚBLIC**

SUBEPÍGRAF: **I.2.C** **MOBLES**

CLASSIFICACIÓ	N. BÉ	QUANT. / DESCRIPCIÓ	C. GESTO / C. COST	T. ADQUISICIÓ	COST ADQUI. / D- ALTA	CENTRE / UBICACIÓ	PLANTA / ESPAI	V.B.C. / DOT. AMORT	F.A. / V.C.
2.262 320101	14451		ES	INSPECCIÓ FÍSICA O INVENTARI	0	Complex Esportiu Municipal Sant Oleguer		0	0
		TREPANT			01/01/2006			0	0
2.263 330103	14452	100	ES	INSPECCIÓ FÍSICA O INVENTARI	0	Complex Esportiu Municipal Sant Oleguer		0	0
		TANCA			01/01/2006			0	0
2.264 330101	14453	14	ES	INSPECCIÓ FÍSICA O INVENTARI	0	Complex Esportiu Municipal Sant Oleguer		0	0
		TAQUILLA			01/01/2006			0	0
2.265 330101	14454	50	ES	COMPRA	19.332,50	Complex Esportiu Municipal Sant Oleguer		19.332,50	19.332,50
		TAULA			01/01/1999			0	0
2.266 330102	14455	95	ES	INSPECCIÓ FÍSICA O INVENTARI	0	Complex Esportiu Municipal Sant Oleguer		0	0
		TAULA DE PICNIC			01/01/2006			0	0
2.267 330103	14456	3	ES	INSPECCIÓ FÍSICA O INVENTARI	0	Complex Esportiu Municipal Sant Oleguer		0	0
		TAULA DE PING-PONG			01/01/2006			0	0
2.268 330104	14457		ES	INSPECCIÓ FÍSICA O INVENTARI	0	Complex Esportiu Municipal Sant Oleguer		0	0
		TELEVISOR			01/01/2006			0	0
2.269 330103	14458	2	ES	INSPECCIÓ FÍSICA O INVENTARI	0	Complex Esportiu Municipal Sant Oleguer		0	0
		TOBOGAN			01/01/2006			0	0
2.270 320102	14459		ES	INSPECCIÓ FÍSICA O INVENTARI	0	Complex Esportiu Municipal Sant Oleguer		0	0

AJUNTAMENT-AJUNTAMENT DE SABADELL

LLIBRE A LLIBRE A: BENS, DRETS I OBLIGACIONS DE L'ENT LOCAL

EPÍGRAF: I.2 SERVEI PÚBLIC

SUBEPÍGRAF: I.2.C MOBLES

CLASSIFICACIÓ	N. BÉ	QUANT. / DESCRIPCIÓ	C. GESTO / C. COST	T. ADQUISICIÓ	COST ADQUI. / D- ALTA	CENTRE / UBICACIÓ	PLANTA / ESPAI	V.B.C. / DOT. AMORT	F.A. / V.C.
		TRANSPALET			01/01/2006			0	0
2.271 330104	14460		ES	INSPECCIÓ FÍSICA O INVENTARI	0	Complex Esportiu Municipal Sant Oleguer		0	0
		VIDEO			01/01/2006			0	0
2.272 330101	14461	4	ES	INSPECCIÓ FÍSICA O INVENTARI	0	Complex Esportiu Municipal Sant Oleguer		0	0
		ARMARI			01/01/2006			0	0
2.273 330101	14462	2	CU	INSPECCIÓ FÍSICA O INVENTARI	0	Conservatori - Casa Brutau - c. Sant Oleguer 75-77		0	0
		ARXIVADOR			01/01/2006			0	0
2.274 330206	14463	2	ES	INSPECCIÓ FÍSICA O INVENTARI	0	Camp de futbol Ca n'Oriach - rda. Collsalarca, 6		0	0
		ALTAVEU			01/01/2006			0	0
2.275 330101	14464	2	ES	INSPECCIÓ FÍSICA O INVENTARI	0	Camp de futbol Ca n'Oriach - rda. Collsalarca, 6		0	0
		CADIRA			01/01/2006			0	0
2.276 320101	14465		ES	INSPECCIÓ FÍSICA O INVENTARI	0	Camp de futbol Ca n'Oriach - rda. Collsalarca, 6		0	0
		CARRO MARCATGE CAMP			01/01/2006			0	0
2.277 330206	14466	1	ES	INSPECCIÓ FÍSICA O INVENTARI	0	Camp de futbol Ca n'Oriach - rda. Collsalarca, 6		0	0
		EQUIP DE MEGAFONIA			01/01/2006			0	0
2.278 330103	14467	2	ES	INSPECCIÓ FÍSICA O INVENTARI	0	Camp de futbol Ca n'Oriach - rda. Collsalarca, 6		0	0
		PORTERIA			01/01/2006			0	0

AJUNTAMENT-AJUNTAMENT DE SABADELL

LLIBRE A LLIBRE A: BENS, DRETS I OBLIGACIONS DE L'ENT LOCAL

EPÍGRAF: I.2 SERVEI PÚBLIC

SUBEPÍGRAF: I.2.C MOBLES

CLASSIFICACIÓ	N. BÉ	QUANT. / DESCRIPCIÓ	C. GESTO / C. COST	T. ADQUISICIÓ	COST ADQUI. / D- ALTA	CENTRE / UBICACIÓ	PLANTA / ESPAI	V.B.C. / DOT. AMORT	F.A. / V.C.
2.279 330103	14468	4	ES	INSPECCIÓ FÍSICA O INVENTARI	0	Camp de futbol Ca n'Oriach - rda. Collsalarca, 6		0	0
		PORTERIA			01/01/2006			0	0
2.280 330101	14469	2	ES	INSPECCIÓ FÍSICA O INVENTARI	0	Camp de futbol Ca n'Oriach - rda. Collsalarca, 6		0	0
		TAULA			01/01/2006			0	0
2.281 330101	14470	1	ES	INSPECCIÓ FÍSICA O INVENTARI	0	IES Les Termes - c. Illa Bella, 20		0	0
		ARMARI			01/01/2006			0	0
2.282 330101	14471	1	ES	INSPECCIÓ FÍSICA O INVENTARI	0	IES Les Termes - c. Illa Bella, 20		0	0
		BUC			01/01/2006			0	0
2.283 330106	14472		CU	INSPECCIÓ FÍSICA O INVENTARI	0	Conservatori - Casa Brutau - c. Sant Oleguer 75-77		0	0
		PROJECTOR DIAPOSITIVES			01/01/2006			0	0
2.284 330104	14473		CU	INSPECCIÓ FÍSICA O INVENTARI	0	Conservatori - Casa Brutau - c. Sant Oleguer 75-77		0	0
		TELEVISOR			01/01/2006			0	0
2.285 320101	14474		ES	INSPECCIÓ FÍSICA O INVENTARI	0	IES Les Termes - c. Illa Bella, 20		0	0
		BUFADORA			01/01/2006			0	0
2.286 330101	14475	5	ES	INSPECCIÓ FÍSICA O INVENTARI	0	IES Les Termes - c. Illa Bella, 20		0	0
		CADIRA			01/01/2006			0	0
2.287 330103	14476	6	ES	INSPECCIÓ FÍSICA O INVENTARI	0	IES Les Termes - c. Illa Bella, 20		0	0

AJUNTAMENT-AJUNTAMENT DE SABADELL

LLIBRE A LLIBRE A: BENS, DRETS I OBLIGACIONS DE L'ENT LOCAL

EPÍGRAF: I.2 SERVEI PÚBLIC

SUBEPÍGRAF: I.2.C MOBLES

CLASSIFICACIÓ	N. BÉ	QUANT. / DESCRIPCIÓ	C. GESTO / C. COST	T. ADQUISICIÓ	COST ADQUI. / D- ALTA	CENTRE / UBICACIÓ	PLANTA / ESPAI	V.B.C. / DOT. AMORT	F.A. / V.C.
		CISTELLA DE BASQUET			01/01/2006			0	0
2.288 320101	14477		ES	INSPECCIÓ FÍSICA O INVENTARI	0	IES Les Termes - c. Illa Bella, 20		0	0
		COMPRESSOR D'AIRE			01/01/2006			0	0
2.289 330103	14478	4	ES	INSPECCIÓ FÍSICA O INVENTARI	0	IES Les Termes - c. Illa Bella, 20		0	0
		PORTERIA			01/01/2006			0	0
2.290 330101	14479	2	ES	INSPECCIÓ FÍSICA O INVENTARI	0	IES Les Termes - c. Illa Bella, 20		0	0
		TAQUILLA			01/01/2006			0	0
2.291 330101	14480	4	ES	INSPECCIÓ FÍSICA O INVENTARI	0	IES Les Termes - c. Illa Bella, 20		0	0
		TAULA			01/01/2006			0	0
2.292 330101	14481	20	ES	INSPECCIÓ FÍSICA O INVENTARI	0	Poliesportiu Gracia - c. Boccaccio, 6-68		0	0
		ARMARI			01/01/2006			0	0
2.293 330101	14482	3	ES	COMPRA	5.082,12	Poliesportiu Gracia - c. Boccaccio, 6-68		5.082,12	5.082,12
		ARXIVADOR			01/10/2006			0	0
2.294 330206	14483	5	ES	INSPECCIÓ FÍSICA O INVENTARI	0	Poliesportiu Gracia - c. Boccaccio, 6-68		0	0
		BAFLE			01/01/2006			0	0
2.295 330101	14484	4	ES	INSPECCIÓ FÍSICA O INVENTARI	0	Poliesportiu Gracia - c. Boccaccio, 6-68		0	0
		BUC			01/01/2006			0	0

AJUNTAMENT-AJUNTAMENT DE SABADELL

LLIBRE A LLIBRE A: BENS, DRETS I OBLIGACIONS DE L'ENT LOCAL

EPÍGRAF: I.2 SERVEI PÚBLIC

SUBEPÍGRAF: I.2.C MOBLES

CLASSIFICACIÓ	N. BÉ	QUANT. / DESCRIPCIÓ	C. GESTO / C. COST	T. ADQUISICIÓ	COST ADQUI. / D- ALTA	CENTRE / UBICACIÓ	PLANTA / ESPAI	V.B.C. / DOT. AMORT	F.A. / V.C.
2.296 330101	14485	31	ES	INSPECCIÓ FÍSICA O INVENTARI	0	Poliesportiu Gracia - c. Boccaccio, 6-68		0	0
		CADIRA			01/01/2006			0	0
2.297 330101	14486	1	ES	INSPECCIÓ FÍSICA O INVENTARI	0	Poliesportiu Gracia - c. Boccaccio, 6-68		0	0
		LLITERA			01/01/2006			0	0
2.298 320101	14487		ES	INSPECCIÓ FÍSICA O INVENTARI	0	Poliesportiu Gracia - c. Boccaccio, 6-68		0	0
		CARRO MARCATGE CAMP			01/01/2006			0	0
2.299 320101	14488		ES	INSPECCIÓ FÍSICA O INVENTARI	0	Poliesportiu Gracia - c. Boccaccio, 6-68		0	0
		COMPRESSOR D'AIRE			01/01/2006			0	0
2.300 330104	14489		CU	INSPECCIÓ FÍSICA O INVENTARI	0	Conservatori - Casa Brutau - c. Sant Oleguer 75-77		0	0
		DVD			01/01/2006			0	0
2.301 330104	14490		CU	INSPECCIÓ FÍSICA O INVENTARI	0	Conservatori - Casa Brutau - c. Sant Oleguer 75-77		0	0
		EQUIP MUSICA			01/01/2006			0	0
2.302 320101	14491		ES	INSPECCIÓ FÍSICA O INVENTARI	0	Poliesportiu Sabadell Sud - c. Pardo Bazan, 17		0	0
		BUFADORA			01/01/2006			0	0
2.303 320101	14492		ES	INSPECCIÓ FÍSICA O INVENTARI	0	Poliesportiu Sabadell Sud - c. Pardo Bazan, 17		0	0
		BUFADORA			01/01/2006			0	0
2.304 320101	14493		ES	INSPECCIÓ FÍSICA O INVENTARI	0	Poliesportiu Sabadell Sud - c. Pardo Bazan, 17		0	0

AJUNTAMENT-AJUNTAMENT DE SABADELL

LLIBRE A LLIBRE A: BENS, DRETS I OBLIGACIONS DE L'ENT LOCAL

EPÍGRAF: I.2 SERVEI PÚBLIC

SUBEPÍGRAF: I.2.C MOBLES

CLASSIFICACIÓ	N. BÉ	QUANT. / DESCRIPCIÓ	C. GESTO / C. COST	T. ADQUISICIÓ	COST ADQUI. / D- ALTA	CENTRE / UBICACIÓ	PLANTA / ESPAI	V.B.C. / DOT. AMORT	F.A. / V.C.
		CARRO MARCATGE CAMP			01/01/2006			0	0
2.305 320101	14494		ES	INSPECCIÓ FÍSICA O INVENTARI	0	Poliesportiu Sabadell Sud - c. Pardo Bazan, 17		0	0
		COMPRESSOR D'AIRE PORTATIL			01/01/2006			0	0
2.306 320101	14495		ES	INSPECCIÓ FÍSICA O INVENTARI	0	Poliesportiu Sabadell Sud - c. Pardo Bazan, 17		0	0
		MANOMETRE			01/01/2006			0	0
2.307 320101	14496		ES	INSPECCIÓ FÍSICA O INVENTARI	0	Poliesportiu Sabadell Sud - c. Pardo Bazan, 17		0	0
		MANOMETRE			01/01/2006			0	0
2.308 320101	14497		ES	INSPECCIÓ FÍSICA O INVENTARI	0	Poliesportiu Sabadell Sud - c. Pardo Bazan, 17		0	0
		ROBOT NETEJAFONS			01/01/2006			0	0
2.309 320101	14498		ES	INSPECCIÓ FÍSICA O INVENTARI	0	Poliesportiu Sabadell Sud - c. Pardo Bazan, 17		0	0
		TREPANT			01/01/2006			0	0
2.310 330101	14499	1	ES	INSPECCIÓ FÍSICA O INVENTARI	0	Poliesportiu Sabadell Sud - c. Pardo Bazan, 17		0	0
		ARMARI			01/01/2006			0	0
2.311 330101	14500	9	ES	INSPECCIÓ FÍSICA O INVENTARI	0	IES Les Termes - c. Illa Bella, 20		0	0
		BANC DE VESTUARI			01/01/2006			0	0
2.312 330102	14501	2	ES	INSPECCIÓ FÍSICA O INVENTARI	0	Poliesportiu Sabadell Sud - c. Pardo Bazan, 17		0	0
		APARCAMENT DE BICICLETES			01/01/2006			0	0

AJUNTAMENT-AJUNTAMENT DE SABADELL

LLIBRE A LLIBRE A: BENS, DRETS I OBLIGACIONS DE L'ENT LOCAL

EPÍGRAF: I.2 SERVEI PÚBLIC

SUBEPÍGRAF: I.2.C MOBLES

CLASSIFICACIÓ	N. BÉ	QUANT. / DESCRIPCIÓ	C. GESTO / C. COST	T. ADQUISICIÓ	COST ADQUI. / D- ALTA	CENTRE / UBICACIÓ	PLANTA / ESPAI	V.B.C. / DOT. AMORT	F.A. / V.C.
2.313 330102	14502	1	ES	INSPECCIÓ FÍSICA O INVENTARI	0	Poliesportiu Sabadell Sud - c. Pardo Bazan, 17		0	0
		Font -Poliesportiu Campoamor			01/01/2006			0	0
2.314 330102	14503	2	ES	INSPECCIÓ FÍSICA O INVENTARI	0	Poliesportiu Sabadell Sud - c. Pardo Bazan, 17		0	0
		JARDINERES			01/01/2006			0	0
2.315 330102	14504	4	ES	INSPECCIÓ FÍSICA O INVENTARI	0	Poliesportiu Sabadell Sud - c. Pardo Bazan, 17		0	0
		TAULES DE PICNIC			01/01/2006			0	0
2.316 330102	14505	1	ES	INSPECCIÓ FÍSICA O INVENTARI	0	Poliesportiu Sabadell Sud - c. Pardo Bazan, 17		0	0
		AREA RECREATIVA AMB MOBILIARI DE JOCS INFANTILS			01/01/2006			0	0
2.317 330102	14506	6	ES	INSPECCIÓ FÍSICA O INVENTARI	0	Poliesportiu Sabadell Sud - c. Pardo Bazan, 17		0	0
		BANC			01/01/2006			0	0
2.318 330102	14507	8	ES	INSPECCIÓ FÍSICA O INVENTARI	0	Poliesportiu Sabadell Sud - c. Pardo Bazan, 17		0	0
		BANC PICNIC			01/01/2006			0	0
2.319 330103	14508	6	ES	INSPECCIÓ FÍSICA O INVENTARI	0	Poliesportiu Sabadell Sud - c. Pardo Bazan, 17		0	0
		PORTERIA			01/01/2006			0	0
2.320 330103	14509	6	ES	INSPECCIÓ FÍSICA O INVENTARI	0	Poliesportiu Sabadell Sud - c. Pardo Bazan, 17		0	0
		XARXA PROTECTORA			01/01/2006			0	0
2.321 330101	14510	41	ES	INSPECCIÓ FÍSICA O INVENTARI	0	Complex Esportiu Municipal Sant Oleguer		0	0

AJUNTAMENT-AJUNTAMENT DE SABADELL

LLIBRE A LLIBRE A: BENS, DRETS I OBLIGACIONS DE L'ENT LOCAL

EPÍGRAF: I.2 SERVEI PÚBLIC

SUBEPÍGRAF: I.2.C MOBLES

CLASSIFICACIÓ	N. BÉ	QUANT. / DESCRIPCIÓ	C. GESTO / C. COST	T. ADQUISICIÓ	COST ADQUI. / D- ALTA	CENTRE / UBICACIÓ	PLANTA / ESPAI	V.B.C. / DOT. AMORT	F.A. / V.C.
		BANC DE VESTUARI			01/01/2006			0	0
2.322 330102	14511	1	ES	INSPECCIÓ FÍSICA O INVENTARI	0	Poliesportiu Gracia - c. Boccaccio, 6-68		0	0
		Font - Poliesportiu Gracia			01/01/2006			0	0
2.323 330206	14512	1	ES	INSPECCIÓ FÍSICA O INVENTARI	0	Poliesportiu Gracia - c. Boccaccio, 6-68		0	0
		MICROFON			01/01/2006			0	0
2.324 330103	14513	8	ES	INSPECCIÓ FÍSICA O INVENTARI	0	Poliesportiu Gracia - c. Boccaccio, 6-68		0	0
		PORTERIA			01/01/2006			0	0
2.325 330103	14514	1	ES	INSPECCIÓ FÍSICA O INVENTARI	0	Poliesportiu Gracia - c. Boccaccio, 6-68		0	0
		TAULA DE PING-PONG			01/01/2006			0	0
2.326 330101	14515	1	ES	INSPECCIÓ FÍSICA O INVENTARI	0	Poliesportiu Gracia - c. Boccaccio, 6-68		0	0
		TAULA			01/01/2006			0	0
2.327 330101	14516	2	ES	INSPECCIÓ FÍSICA O INVENTARI	0	Poliesportiu Gracia - c. Boccaccio, 6-68		0	0
		VITRINA			01/01/2006			0	0
2.328 330101	14517	23	ES	INSPECCIÓ FÍSICA O INVENTARI	0	Poliesportiu Gracia - c. Boccaccio, 6-68		0	0
		TAULA			01/01/2006			0	0
2.329 330101	14518	7	ES	INSPECCIÓ FÍSICA O INVENTARI	0	Poliesportiu Gracia - c. Boccaccio, 6-68		0	0
		TAULA			01/01/2006			0	0

AJUNTAMENT-AJUNTAMENT DE SABADELL

LLIBRE A LLIBRE A: BENS, DRETS I OBLIGACIONS DE L'ENT LOCAL

EPÍGRAF: I.2 SERVEI PÚBLIC

SUBEPÍGRAF: I.2.C MOBLES

CLASSIFICACIÓ	N. BÉ	QUANT. / DESCRIPCIÓ	C. GESTO / C. COST	T. ADQUISICIÓ	COST ADQUI. / D- ALTA	CENTRE / UBICACIÓ	PLANTA / ESPAI	V.B.C. / DOT. AMORT	F.A. / V.C.
2.330 330103	14519	4	ES	INSPECCIÓ FÍSICA O INVENTARI	0	Poliesportiu Gracia - c. Boccaccio, 6-68		0	0
		XARXA PARAPILOTES			01/01/2006			0	0
2.331 330101	14520	4	ES	INSPECCIÓ FÍSICA O INVENTARI	0	Camp de futbol Torre Romeu - av.Can Bordoll, 8		0	0
		ARMARI			01/01/2006			0	0
2.332 330206	14521	1	ES	INSPECCIÓ FÍSICA O INVENTARI	0	Camp de futbol Torre Romeu - av.Can Bordoll, 8		0	0
		BAFLE			01/01/2006			0	0
2.333 330102	14522	3	ES	INSPECCIÓ FÍSICA O INVENTARI	0	Camp de futbol Torre Romeu - av.Can Bordoll, 8		0	0
		BANC			01/01/2006			0	0
2.334 330101	14523	22	ES	INSPECCIÓ FÍSICA O INVENTARI	0	Camp de futbol Torre Romeu - av.Can Bordoll, 8		0	0
		BANC DE VESTUARI			01/01/2006			0	0
2.335 330101	14524	60	ES	INSPECCIÓ FÍSICA O INVENTARI	0	Camp de futbol Torre Romeu - av.Can Bordoll, 8		0	0
		CADIRA			01/01/2006			0	0
2.336 330101	14525	1	ES	INSPECCIÓ FÍSICA O INVENTARI	0	Camp de futbol Torre Romeu - av.Can Bordoll, 8		0	0
		LLITERA			01/01/2006			0	0
2.337 320101	14526		ES	INSPECCIÓ FÍSICA O INVENTARI	0	Camp de futbol Torre Romeu - av.Can Bordoll, 8		0	0
		CARRO DE MARCAR			01/01/2006			0	0
2.338 320101	14527		ES	INSPECCIÓ FÍSICA O INVENTARI	0	Camp de futbol Torre Romeu - av.Can Bordoll, 8		0	0

AJUNTAMENT-AJUNTAMENT DE SABADELL

LLIBRE A LLIBRE A: BENS, DRETS I OBLIGACIONS DE L'ENT LOCAL

EPÍGRAF: I.2 SERVEI PÚBLIC

SUBEPÍGRAF: I.2.C MOBLES

CLASSIFICACIÓ	N. BÉ	QUANT. / DESCRIPCIÓ	C. GESTO / C. COST	T. ADQUISICIÓ	COST ADQUI. / D- ALTA	CENTRE / UBICACIÓ	PLANTA / ESPAI	V.B.C. / DOT. AMORT	F.A. / V.C.
		COMPRESSOR D'AIRE PORTATIL			01/01/2006			0	0
2.339 330103	14528	1	ES	INSPECCIÓ FÍSICA O INVENTARI	0	Camp de futbol Torre Romeu - av.Can Bordoll, 8		0	0
		GABIA MATERIAL			01/01/2006			0	0
2.340 330206	14529	1	ES	INSPECCIÓ FÍSICA O INVENTARI	0	Camp de futbol Torre Romeu - av.Can Bordoll, 8		0	0
		MICROFON			01/01/2006			0	0
2.341 330103	14530	6	ES	INSPECCIÓ FÍSICA O INVENTARI	0	Camp de futbol Torre Romeu - av.Can Bordoll, 8		0	0
		PORTERIA			01/01/2006			0	0
2.342 330101	14531	1	ES	INSPECCIÓ FÍSICA O INVENTARI	0	Camp de futbol Torre Romeu - av.Can Bordoll, 8		0	0
		TAQUILLA			01/01/2006			0	0
2.343 330101	14532	1	ES	INSPECCIÓ FÍSICA O INVENTARI	0	Camp de futbol Torre Romeu - av.Can Bordoll, 8		0	0
		TAULA			01/01/2006			0	0
2.344 330101	14533	11	ES	INSPECCIÓ FÍSICA O INVENTARI	0	Camp de futbol Torre Romeu - av.Can Bordoll, 8		0	0
		TAULA			01/01/2006			0	0
2.345 330101	14534	5	ES	COMPRA	1.847,41	Camp de futbol Torre Romeu - av.Can Bordoll, 8		1.847,41	1.847,41
		TAULA			31/12/2004			0	0
2.346 330101	14535	1	ES	INSPECCIÓ FÍSICA O INVENTARI	0	Camp de futbol Torre Romeu - av.Can Bordoll, 8		0	0
		VITRINA			01/01/2006			0	0

AJUNTAMENT-AJUNTAMENT DE SABADELL

LLIBRE A LLIBRE A: BENS, DRETS I OBLIGACIONS DE L'ENT LOCAL

EPÍGRAF: I.2 SERVEI PÚBLIC

SUBEPÍGRAF: I.2.C MOBLES

CLASSIFICACIÓ	N. BÉ	QUANT. / DESCRIPCIÓ	C. GESTO / C. COST	T. ADQUISICIÓ	COST ADQUI. / D- ALTA	CENTRE / UBICACIÓ	PLANTA / ESPAI	V.B.C. / DOT. AMORT	F.A. / V.C.
2.347 330103	14536	4	ES	INSPECCIÓ FÍSICA O INVENTARI	0	Camp de futbol Torre Romeu - av.Can Bordoll, 8		0	0
		XARXA PARAPILOTES			01/01/2006			0	0
2.348 330206	14537	3	ES	INSPECCIÓ FÍSICA O INVENTARI	0	Camp de futbol La Planada - Can Déu		0	0
		ALTAVEUS			01/01/2006			0	0
2.349 330101	14538	20	ES	INSPECCIÓ FÍSICA O INVENTARI	0	Camp de futbol La Planada - Can Déu		0	0
		BANC			01/01/2006			0	0
2.350 330103	14539	2	ES	INSPECCIÓ FÍSICA O INVENTARI	0	Camp de futbol La Planada - Can Déu		0	0
		BANQUETA EQUIPS			01/01/2006			0	0
2.351 330101	14540	5	ES	INSPECCIÓ FÍSICA O INVENTARI	0	Camp de futbol La Planada - Can Déu		0	0
		CADIRA			01/01/2006			0	0
2.352 330103	14541	2	ES	INSPECCIÓ FÍSICA O INVENTARI	0	Poliesportiu Sabadell Sud - c. Pardo Bazan, 17		0	0
		SURERES PISCINA			01/01/2006			0	0
2.353 320101	14542		ES	INSPECCIÓ FÍSICA O INVENTARI	0	Camp de futbol La Planada - Can Déu		0	0
		CARRO MARCATGE CAMP			01/01/2006			0	0
2.354 330206	14543	4	ES	INSPECCIÓ FÍSICA O INVENTARI	0	Poliesportiu Sabadell Sud - c. Pardo Bazan, 17		0	0
		BAFLES			01/01/2006			0	0
2.355 330103	14544	1	ES	INSPECCIÓ FÍSICA O INVENTARI	0	Camp de futbol La Planada - Can Déu		0	0

AJUNTAMENT-AJUNTAMENT DE SABADELL

LLIBRE A LLIBRE A: BENS, DRETS I OBLIGACIONS DE L'ENT LOCAL

EPÍGRAF: I.2 SERVEI PÚBLIC

SUBEPÍGRAF: I.2.C MOBLES

CLASSIFICACIÓ	N. BÉ	QUANT. / DESCRIPCIÓ	C. GESTO / C. COST	T. ADQUISICIÓ	COST ADQUI. / D- ALTA	CENTRE / UBICACIÓ	PLANTA / ESPAI	V.B.C. / DOT. AMORT	F.A. / V.C.
		MARCADOR METAL·LIC			01/01/2006			0	0
2.356 330206	14545	1	ES	INSPECCIÓ FÍSICA O INVENTARI	0	Poliesportiu Sabadell Sud - c. Pardo Bazan, 17		0	0
		MICROFON			01/01/2006			0	0
2.357 330101	14546	1	ES	INSPECCIÓ FÍSICA O INVENTARI	0	Poliesportiu Sabadell Sud - c. Pardo Bazan, 17		0	0
		BANC DE TREBALL			01/01/2006			0	0
2.358 330101	14547	1	ES	INSPECCIÓ FÍSICA O INVENTARI	0	Poliesportiu Sabadell Sud - c. Pardo Bazan, 17		0	0
		ARMARI			01/01/2006			0	0
2.359 330101	14548	9	ES	INSPECCIÓ FÍSICA O INVENTARI	0	Poliesportiu Sabadell Sud - c. Pardo Bazan, 17		0	0
		TAQUILLA			01/01/2006			0	0
2.360 330101	14549	22	ES	INSPECCIÓ FÍSICA O INVENTARI	0	Poliesportiu Sabadell Sud - c. Pardo Bazan, 17		0	0
		BANC VESTIDOR			01/01/2006			0	0
2.361 330206	14550	1	ES	INSPECCIÓ FÍSICA O INVENTARI	0	Camp de futbol La Planada - Can Déu		0	0
		EQUIP DE MEGAFONIA			01/01/2006			0	0
2.362 330101	14551	1	ES	INSPECCIÓ FÍSICA O INVENTARI	0	Poliesportiu Sabadell Sud - c. Pardo Bazan, 17		0	0
		BUC			01/01/2006			0	0
2.363 330205	14552		CU	INSPECCIÓ FÍSICA O INVENTARI	0	Conservatori - Casa Brutau - c. Sant Oleguer 75-77		0	0
		PLAT GIRADISC			01/01/2006			0	0

AJUNTAMENT-AJUNTAMENT DE SABADELL

LLIBRE A LLIBRE A: BENS, DRETS I OBLIGACIONS DE L'ENT LOCAL

EPÍGRAF: I.2 SERVEI PÚBLIC

SUBEPÍGRAF: I.2.C MOBLES

CLASSIFICACIÓ	N. BÉ	QUANT. / DESCRIPCIÓ	C. GESTO / C. COST	T. ADQUISICIÓ	COST ADQUI. / D- ALTA	CENTRE / UBICACIÓ	PLANTA / ESPAI	V.B.C. / DOT. AMORT	F.A. / V.C.
2.364 330104	14553		CU	INSPECCIÓ FÍSICA O INVENTARI	0	Conservatori - Casa Brutau - c. Sant Oleguer 75-77		0	0
		MINICADENA			01/01/2006			0	0
2.365 330104	14554		CU	INSPECCIÓ FÍSICA O INVENTARI	0	Conservatori - Casa Brutau - c. Sant Oleguer 75-77		0	0
		MINICADENA			01/01/2006			0	0
2.366 330101	14555	7	CU	INSPECCIÓ FÍSICA O INVENTARI	0	Conservatori - Casa Brutau - c. Sant Oleguer 75-77		0	0
		BANQUETA PIANO			01/01/2006			0	0
2.367 330205	14556		CU	INSPECCIÓ FÍSICA O INVENTARI	0	Conservatori - Casa Brutau - c. Sant Oleguer 75-77		0	0
		TAULA MESCLES			01/01/2006			0	0
2.368 330101	14557	6	CU	INSPECCIÓ FÍSICA O INVENTARI	0	Conservatori - Casa Brutau - c. Sant Oleguer 75-77		0	0
		TAULA			01/01/2006			0	0
2.369 330101	14558	9	CU	INSPECCIÓ FÍSICA O INVENTARI	0	Conservatori - Casa Brutau - c. Sant Oleguer 75-77		0	0
		TAMBORET			01/01/2006			0	0
2.370 330101	14559	1	ES	INSPECCIÓ FÍSICA O INVENTARI	0	Poliesportiu Sabadell Sud - c. Pardo Bazan, 17		0	0
		LLITERA			01/01/2006			0	0
2.371 330104	14560		CU	INSPECCIÓ FÍSICA O INVENTARI	0	Conservatori - Casa Brutau - c. Sant Oleguer 75-77		0	0
		MINIDISC			01/01/2006			0	0
2.372 330101	14561	2	ES	INSPECCIÓ FÍSICA O INVENTARI	0	Poliesportiu Sabadell Sud - c. Pardo Bazan, 17		0	0

AJUNTAMENT-AJUNTAMENT DE SABADELL

LLIBRE A LLIBRE A: BENS, DRETS I OBLIGACIONS DE L'ENT LOCAL

EPÍGRAF: I.2 SERVEI PÚBLIC

SUBEPÍGRAF: I.2.C MOBLES

CLASSIFICACIÓ	N. BÉ	QUANT. / DESCRIPCIÓ	C. GESTO / C. COST	T. ADQUISICIÓ	COST ADQUI. / D- ALTA	CENTRE / UBICACIÓ	PLANTA / ESPAI	V.B.C. / DOT. AMORT	F.A. / V.C.
		TAULA			01/01/2006			0	0
2.373 330206	14562	1	CU	INSPECCIÓ FÍSICA O INVENTARI	0	Conservatori - Casa Brutau - c. Sant Oleguer 75-77		0	0
		MICROFON			01/01/2006			0	0
2.374 330101	14563	1	ES	INSPECCIÓ FÍSICA O INVENTARI	0	Poliesportiu Sabadell Sud - c. Pardo Bazan, 17		0	0
		TAULA			01/01/2006			0	0
2.375 330101	14564	12	ES	INSPECCIÓ FÍSICA O INVENTARI	0	Poliesportiu Sabadell Sud - c. Pardo Bazan, 17		0	0
		CADIRA			01/01/2006			0	0
2.376 330101	14565	7	ES	INSPECCIÓ FÍSICA O INVENTARI	0	Poliesportiu Sabadell Sud - c. Pardo Bazan, 17		0	0
		ARMARI			01/01/2006			0	0
2.377 330206	14566	1	ES	INSPECCIÓ FÍSICA O INVENTARI	0	Camp de futbol Arraona-Merinals - c. Uruguai, 2-38		0	0
		EQUIP DE MEGAFONIA			01/01/2006			0	0
2.378 330206	14567	1	ES	INSPECCIÓ FÍSICA O INVENTARI	0	Camp de futbol La Creu - c. Pardo Bazan, 19-73		0	0
		BAFLE			01/01/2006			0	0
2.379 330101	14568	8	ES	INSPECCIÓ FÍSICA O INVENTARI	0	Camp de futbol La Creu - c. Pardo Bazan, 19-73		0	0
		ARMARI			01/01/2006			0	0
2.380 330103	14569	2	ES	INSPECCIÓ FÍSICA O INVENTARI	0	Camp de futbol La Planada - Can Déu		0	0
		PORTERIA			01/01/2006			0	0

AJUNTAMENT-AJUNTAMENT DE SABADELL

LLIBRE A LLIBRE A: BENS, DRETS I OBLIGACIONS DE L'ENT LOCAL

EPÍGRAF: I.2 SERVEI PÚBLIC

SUBEPÍGRAF: I.2.C MOBLES

CLASSIFICACIÓ	N. BÉ	QUANT. / DESCRIPCIÓ	C. GESTO / C. COST	T. ADQUISICIÓ	COST ADQUI. / D- ALTA	CENTRE / UBICACIÓ	PLANTA / ESPAI	V.B.C. / DOT. AMORT	F.A. / V.C.
2.381 330103	14570	4	ES	INSPECCIÓ FÍSICA O INVENTARI	0	Camp de futbol La Planada - Can Déu		0	0
		PORTERIA			01/01/2006			0	0
2.382 330101	14571	82	ES	INSPECCIÓ FÍSICA O INVENTARI	0	Camp de futbol La Creu - c. Pardo Bazan, 19-73		0	0
		CADIRA			01/01/2006			0	0
2.383 330103	14573	1	ES	INSPECCIÓ FÍSICA O INVENTARI	0	Camp de futbol La Planada - Can Déu		0	0
		REIXA DRAGMA			01/01/2006			0	0
2.384 330206	14574	1	ES	INSPECCIÓ FÍSICA O INVENTARI	0	Camp de futbol La Creu - c. Pardo Bazan, 19-73		0	0
		MICROFON			01/01/2006			0	0
2.385 330103	14575	6	ES	INSPECCIÓ FÍSICA O INVENTARI	0	Camp de futbol La Creu - c. Pardo Bazan, 19-73		0	0
		PORTERIA			01/01/2006			0	0
2.386 330101	14576	2	ES	INSPECCIÓ FÍSICA O INVENTARI	0	Camp de futbol La Planada - Can Déu		0	0
		TAULA			01/01/2006			0	0
2.387 330103	14577	2	ES	INSPECCIÓ FÍSICA O INVENTARI	0	Camp de futbol La Planada - Can Déu		0	0
		TANCA PARAPILOTES			01/01/2006			0	0
2.388 320101	14578		ES	INSPECCIÓ FÍSICA O INVENTARI	0	Camp de futbol La Creu - c. Pardo Bazan, 19-73		0	0
		CARRO MARCATGE CAMP			01/01/2006			0	0
2.389 330101	14579	22	ES	INSPECCIÓ FÍSICA O INVENTARI	0	Camp de futbol La Creu - c. Pardo Bazan, 19-73		0	0

AJUNTAMENT-AJUNTAMENT DE SABADELL

LLIBRE A LLIBRE A: BENS, DRETS I OBLIGACIONS DE L'ENT LOCAL

EPÍGRAF: I.2 SERVEI PÚBLIC

SUBEPÍGRAF: I.2.C MOBLES

CLASSIFICACIÓ	N. BÉ	QUANT. / DESCRIPCIÓ	C. GESTO / C. COST	T. ADQUISICIÓ	COST ADQUI. / D- ALTA	CENTRE / UBICACIÓ	PLANTA / ESPAI	V.B.C. / DOT. AMORT	F.A. / V.C.
		BANC VESTIDORS			01/01/2006			0	0
2.390 330101	14580	1	ES	INSPECCIÓ FÍSICA O INVENTARI	0	Camp de futbol La Creu - c. Pardo Bazan, 19-73		0	0
		BUC			01/01/2006			0	0
2.391 320101	14581		ES	INSPECCIÓ FÍSICA O INVENTARI	0	Camp de futbol La Creu - c. Pardo Bazan, 19-73		0	0
		COMPRESSOR D'AIRE PORTATIL			01/01/2006			0	0
2.392 330101	14582	3	ES	INSPECCIÓ FÍSICA O INVENTARI	0	Camp de futbol La Creu - c. Pardo Bazan, 19-73		0	0
		LLITERA			01/01/2006			0	0
2.393 330101	14583	3	ES	INSPECCIÓ FÍSICA O INVENTARI	0	Camp de futbol La Creu - c. Pardo Bazan, 19-73		0	0
		TAQUILLA			01/01/2006			0	0
2.394 330101	14584	17	ES	INSPECCIÓ FÍSICA O INVENTARI	0	Camp de futbol La Creu - c. Pardo Bazan, 19-73		0	0
		TAULA			01/01/2006			0	0
2.395 330101	14585	3	ES	INSPECCIÓ FÍSICA O INVENTARI	0	Camp de futbol La Creu - c. Pardo Bazan, 19-73		0	0
		TAULA			01/01/2006			0	0
2.396 330101	14586	1	ES	INSPECCIÓ FÍSICA O INVENTARI	0	Camp de futbol La Creu - c. Pardo Bazan, 19-73		0	0
		VITRINA			01/01/2006			0	0
2.397 330103	14587	2	ES	INSPECCIÓ FÍSICA O INVENTARI	0	Camp de futbol La Creu - c. Pardo Bazan, 19-73		0	0
		XARXA PARAPILOTES			01/01/2006			0	0

AJUNTAMENT-AJUNTAMENT DE SABADELL

LLIBRE A LLIBRE A: BENS, DRETS I OBLIGACIONS DE L'ENT LOCAL

EPÍGRAF: I.2 SERVEI PÚBLIC

SUBEPÍGRAF: I.2.C MOBLES

CLASSIFICACIÓ	N. BÉ	QUANT. / DESCRIPCIÓ	C. GESTO / C. COST	T. ADQUISICIÓ	COST ADQUI. / D- ALTA	CENTRE / UBICACIÓ	PLANTA / ESPAI	V.B.C. / DOT. AMORT	F.A. / V.C.
2.398 330205	14588		ES	INSPECCIÓ FÍSICA O INVENTARI	0	Complex Poliesportiu Olímpia		0	0
		ALTAVEUS			01/01/2006	camps de futbol i grades		0	0
2.399 330205	14589		ES	INSPECCIÓ FÍSICA O INVENTARI	0	Complex Poliesportiu Olímpia		0	0
		ALTAVEUS			01/01/2006	camps de futbol i grades		0	0
2.400 330205	14590		ES	INSPECCIÓ FÍSICA O INVENTARI	0	Complex Poliesportiu Olímpia		0	0
		ALTAVEUS			01/01/2006	camps de futbol i grades		0	0
2.401 330205	14591		ES	INSPECCIÓ FÍSICA O INVENTARI	0	Complex Poliesportiu Olímpia		0	0
		ALTAVEUS			01/01/2006	camps de futbol i grades		0	0
2.402 330205	14592		ES	INSPECCIÓ FÍSICA O INVENTARI	0	Complex Poliesportiu Olímpia		0	0
		ALTAVEUS			01/01/2006	camps de futbol i grades		0	0
2.403 330205	14593		ES	INSPECCIÓ FÍSICA O INVENTARI	0	Complex Poliesportiu Olímpia		0	0
		ALTAVEUS			01/01/2006	camps de futbol i grades		0	0
2.404 330205	14594		ES	INSPECCIÓ FÍSICA O INVENTARI	0	Complex Poliesportiu Olímpia		0	0
		ALTAVEUS			01/01/2006	camps de futbol i grades		0	0
2.405 330205	14595		ES	INSPECCIÓ FÍSICA O INVENTARI	0	Complex Poliesportiu Olímpia		0	0
		ALTAVEUS			01/01/2006	camps de futbol i grades		0	0
2.406 330102	14596	1	ES	INSPECCIÓ FÍSICA O INVENTARI	0	Complex Poliesportiu Olímpia		0	0

AJUNTAMENT-AJUNTAMENT DE SABADELL

LLIBRE A LLIBRE A: BENS, DRETS I OBLIGACIONS DE L'ENT LOCAL

EPÍGRAF: I.2 SERVEI PÚBLIC

SUBEPÍGRAF: I.2.C MOBLES

CLASSIFICACIÓ	N. BÉ	QUANT. / DESCRIPCIÓ	C. GESTO / C. COST	T. ADQUISICIÓ	COST ADQUI. / D- ALTA	CENTRE / UBICACIÓ	PLANTA / ESPAI	V.B.C. / DOT. AMORT	F.A. / V.C.
		APARCAMENT DE BICICLETES			01/01/2006	infraestructura interior del complex		0	0
2.407 330101	14597	11	ES	INSPECCIÓ FÍSICA O INVENTARI	0	Complex Poliesportiu Olímpia		0	0
		ARMARI			01/01/2006	Edifici serveis a la piscina		0	0
2.408 330101	14598	42	ES	INSPECCIÓ FÍSICA O INVENTARI	0	Complex Poliesportiu Olímpia		0	0
		BANC			01/01/2006	Edifici serveis a la piscina		0	0
2.409 330102	14599	8	ES	INSPECCIÓ FÍSICA O INVENTARI	0	Complex Poliesportiu Olímpia		0	0
		BANC			01/01/2006	Edifici serveis a la piscina		0	0
2.410 320101	14600		ES	INSPECCIÓ FÍSICA O INVENTARI	0	Complex Poliesportiu Olímpia		0	0
		BUFADORA			01/01/2006	Edifici serveis a la piscina		0	0
2.411 320101	14601		ES	INSPECCIÓ FÍSICA O INVENTARI	0	Complex Poliesportiu Olímpia		0	0
		BUFADORA			01/01/2006	Edifici serveis a la piscina		0	0
2.412 330101	14602	2	ES	INSPECCIÓ FÍSICA O INVENTARI	0	Complex Poliesportiu Olímpia		0	0
		BUC			01/01/2006	Edifici serveis a la piscina		0	0
2.413 330101	14603	6	ES	INSPECCIÓ FÍSICA O INVENTARI	0	Complex Poliesportiu Olímpia		0	0
		CADIRA			01/01/2006	Edifici serveis a la piscina		0	0
2.414 330101	14604	1	ES	INSPECCIÓ FÍSICA O INVENTARI	0	Complex Poliesportiu Olímpia		0	0
		LLITERA			01/01/2006	Edifici serveis a la piscina		0	0

AJUNTAMENT-AJUNTAMENT DE SABADELL

LLIBRE A LLIBRE A: BENS, DRETS I OBLIGACIONS DE L'ENT LOCAL

EPÍGRAF: I.2 SERVEI PÚBLIC

SUBEPÍGRAF: I.2.C MOBLES

CLASSIFICACIÓ	N. BÉ	QUANT. / DESCRIPCIÓ	C. GESTO / C. COST	T. ADQUISICIÓ	COST ADQUI. / D- ALTA	CENTRE / UBICACIÓ	PLANTA / ESPAI	V.B.C. / DOT. AMORT	F.A. / V.C.
2.415 320102	14605		ES	INSPECCIÓ FÍSICA O INVENTARI	0	Complex Poliesportiu Olímpia		0	0
		CARRETO			01/01/2006	Edifici serveis a la piscina		0	0
2.416 320101	14606		ES	INSPECCIÓ FÍSICA O INVENTARI	0	Complex Poliesportiu Olímpia		0	0
		CARRO MARCATGE CAMP			01/01/2006	camps de futbol i grades		0	0
2.417 320101	14607		ES	INSPECCIÓ FÍSICA O INVENTARI	0	Complex Poliesportiu Olímpia		0	0
		CARRO MARCATGE CAMP			01/01/2006	camps de futbol i grades		0	0
2.418 320101	14608		ES	INSPECCIÓ FÍSICA O INVENTARI	0	Complex Poliesportiu Olímpia		0	0
		COMPRESSOR			01/01/2006	Edifici serveis a la piscina		0	0
2.419 320101	14609		ES	INSPECCIÓ FÍSICA O INVENTARI	0	Complex Poliesportiu Olímpia		0	0
		COMPRESSOR			01/01/2006	Edifici serveis a la piscina		0	0
2.420 330102	14610	2	ES	INSPECCIÓ FÍSICA O INVENTARI	0	Complex Poliesportiu Olímpia		0	0
		Font - Complex Poliesportiu Olimpia			01/01/2006	Edifici serveis a la piscina		0	0
2.421 320103	14611		ES	INSPECCIÓ FÍSICA O INVENTARI	0	Complex Poliesportiu Olímpia		0	0
		FOTOMETRE			01/01/2006	Edifici serveis a la piscina		0	0
2.422 330102	14612	12	ES	INSPECCIÓ FÍSICA O INVENTARI	0	Complex Poliesportiu Olímpia		0	0
		JARDINERA			01/01/2006	infraestructura interior del complex		0	0
2.423 330103	14613	2	ES	INSPECCIÓ FÍSICA O INVENTARI	0	Complex Poliesportiu Olímpia		0	0

AJUNTAMENT-AJUNTAMENT DE SABADELL

LLIBRE A LLIBRE A: BENS, DRETS I OBLIGACIONS DE L'ENT LOCAL

EPÍGRAF: I.2 SERVEI PÚBLIC

SUBEPÍGRAF: I.2.C MOBLES

CLASSIFICACIÓ	N. BÉ	QUANT. / DESCRIPCIÓ	C. GESTO / C. COST	T. ADQUISICIÓ	COST ADQUI. / D- ALTA	CENTRE / UBICACIÓ	PLANTA / ESPAI	V.B.C. / DOT. AMORT	F.A. / V.C.
		MARCADOR			01/01/2006	camps de futbol i grades		0	0
2.424 330206	14614	1	ES	INSPECCIÓ FÍSICA O INVENTARI	0	Complex Poliesportiu Olímpia		0	0
		EQUIP DE MEGAFONIA			01/01/2006	Edifici serveis a la piscina		0	0
2.425 330206	14615	1	ES	INSPECCIÓ FÍSICA O INVENTARI	0	Complex Poliesportiu Olímpia		0	0
		MICROFON SENSE FIL			01/01/2006	Edifici serveis a la piscina		0	0
2.426 330103	14616	8	ES	INSPECCIÓ FÍSICA O INVENTARI	0	Complex Poliesportiu Olímpia		0	0
		XARXA PARAPILOTES			01/01/2006	camps de futbol i grades		0	0
2.427 330103	14617	1	ES	INSPECCIÓ FÍSICA O INVENTARI	0	Complex Poliesportiu Olímpia		0	0
		PISTA D'SKATE			01/01/2006	infraestructura interior del complex		0	0
2.428 330103	14618	2	ES	INSPECCIÓ FÍSICA O INVENTARI	0	Complex Poliesportiu Olímpia		0	0
		PORTERIA			01/01/2006	camps de futbol i grades		0	0
2.429 330103	14619	6	ES	INSPECCIÓ FÍSICA O INVENTARI	0	Complex Poliesportiu Olímpia		0	0
		PORTERIA FUTBET			01/01/2006	camps de futbol i grades		0	0
2.430 330103	14620	4	ES	INSPECCIÓ FÍSICA O INVENTARI	0	Complex Poliesportiu Olímpia		0	0
		PORTERIA			01/01/2006	camps de futbol i grades		0	0
2.431 330103	14621	8	ES	INSPECCIÓ FÍSICA O INVENTARI	0	Complex Poliesportiu Olímpia		0	0
		PORTERIA MINI-HANDBOL			01/01/2006	camps de futbol i grades		0	0

AJUNTAMENT-AJUNTAMENT DE SABADELL

LLIBRE A LLIBRE A: BENS, DRETS I OBLIGACIONS DE L'ENT LOCAL

EPÍGRAF: I.2 SERVEI PÚBLIC

SUBEPÍGRAF: I.2.C MOBLES

CLASSIFICACIÓ	N. BÉ	QUANT. / DESCRIPCIÓ	C. GESTO / C. COST	T. ADQUISICIÓ	COST ADQUI. / D- ALTA	CENTRE / UBICACIÓ	PLANTA / ESPAI	V.B.C. / DOT. AMORT	F.A. / V.C.
2.432 330103	14622	1	ES	INSPECCIÓ FÍSICA O INVENTARI	0	Complex Poliesportiu Olímpia		0	0
		REIXA DRAGMA			01/01/2006	camps de futbol i grades		0	0
2.433 320101	14623		ES	INSPECCIÓ FÍSICA O INVENTARI	0	Complex Poliesportiu Olímpia		0	0
		ROBOT NETEJAFONS			01/01/2006	Edifici serveis a la piscina		0	0
2.434 330103	14624	3	ES	INSPECCIÓ FÍSICA O INVENTARI	0	Complex Poliesportiu Olímpia		0	0
		SURERA			01/01/2006	piscina i recinte		0	0
2.435 320101	14625		ES	INSPECCIÓ FÍSICA O INVENTARI	0	Complex Poliesportiu Olímpia		0	0
		TREPANT			01/01/2006	Edifici serveis a la piscina		0	0
2.436 330101	14626	15	ES	INSPECCIÓ FÍSICA O INVENTARI	0	Complex Poliesportiu Olímpia		0	0
		TAULA			01/01/2006	piscina i recinte		0	0
2.437 330102	14627	7	ES	INSPECCIÓ FÍSICA O INVENTARI	0	Complex Poliesportiu Olímpia		0	0
		TAULA PIC-NIC			01/01/2006	piscina i recinte		0	0
2.438 320101	14628		ES	INSPECCIÓ FÍSICA O INVENTARI	0	Poliesportiu Ca n'Oriach - rda. Navacerrada, 12-58		0	0
		BUFADORA			01/01/2006			0	0
2.439 320101	14629		ES	INSPECCIÓ FÍSICA O INVENTARI	0	Poliesportiu Ca n'Oriach - rda. Navacerrada, 12-58		0	0
		COMPRESOR D'AIRE PORTATIL			01/01/2006			0	0
2.440 320101	14630		ES	INSPECCIÓ FÍSICA O INVENTARI	0	Poliesportiu Ca n'Oriach - rda. Navacerrada, 12-58		0	0

AJUNTAMENT-AJUNTAMENT DE SABADELL

LLIBRE A LLIBRE A: BENS, DRETS I OBLIGACIONS DE L'ENT LOCAL

EPÍGRAF: I.2 SERVEI PÚBLIC

SUBEPÍGRAF: I.2.C MOBLES

CLASSIFICACIÓ	N. BÉ	QUANT. / DESCRIPCIÓ	C. GESTO / C. COST	T. ADQUISICIÓ	COST ADQUI. / D- ALTA	CENTRE / UBICACIÓ	PLANTA / ESPAI	V.B.C. / DOT. AMORT	F.A. / V.C.
		ROBOT NETEJAFONS			01/01/2006			0	0
2.441 320101	14631		ES	INSPECCIÓ FÍSICA O INVENTARI	0	Poliesportiu Ca n'Oriach - rda. Navacerrada, 12-58		0	0
		ROBOT NETEJAFONS			01/01/2006			0	0
2.442 320101	14632		ES	INSPECCIÓ FÍSICA O INVENTARI	0	Poliesportiu Ca n'Oriach - rda. Navacerrada, 12-58		0	0
		TREPANT			01/01/2006			0	0
2.443 330102	14633	1	ES	INSPECCIÓ FÍSICA O INVENTARI	0	Poliesportiu Ca n'Oriach - rda. Navacerrada, 12-58		0	0
		APARCAMENT DE BICICLETES			01/01/2006			0	0
2.444 330102	14634	2	ES	INSPECCIÓ FÍSICA O INVENTARI	0	Poliesportiu Ca n'Oriach - rda. Navacerrada, 12-58		0	0
		JARDINERA			01/01/2006			0	0
2.445 330102	14635	4	ES	INSPECCIÓ FÍSICA O INVENTARI	0	Poliesportiu Ca n'Oriach - rda. Navacerrada, 12-58		0	0
		TAULA DE PICNIC			01/01/2006			0	0
2.446 330102	14636	11	ES	INSPECCIÓ FÍSICA O INVENTARI	0	Poliesportiu Ca n'Oriach - rda. Navacerrada, 12-58		0	0
		BANC			01/01/2006			0	0
2.447 330102	14637	8	ES	INSPECCIÓ FÍSICA O INVENTARI	0	Poliesportiu Ca n'Oriach - rda. Navacerrada, 12-58		0	0
		BANC			01/01/2006			0	0
2.448 330103	14638	4	ES	INSPECCIÓ FÍSICA O INVENTARI	0	Poliesportiu Ca n'Oriach - rda. Navacerrada, 12-58		0	0
		PORTERIA			01/01/2006			0	0

AJUNTAMENT-AJUNTAMENT DE SABADELL

LLIBRE A LLIBRE A: BENS, DRETS I OBLIGACIONS DE L'ENT LOCAL

EPÍGRAF: I.2 SERVEI PÚBLIC

SUBEPÍGRAF: I.2.C MOBLES

CLASSIFICACIÓ	N. BÉ	QUANT. / DESCRIPCIÓ	C. GESTO / C. COST	T. ADQUISICIÓ	COST ADQUI. / D- ALTA	CENTRE / UBICACIÓ	PLANTA / ESPAI	V.B.C. / DOT. AMORT	F.A. / V.C.
2.449 330103	14639	2	ES	INSPECCIÓ FÍSICA O INVENTARI	0	Poliesportiu Ca n'Oriach - rda. Navacerrada, 12-58		0	0
		XARXA PROTECTORA			01/01/2006			0	0
2.450 330103	14640	2	ES	INSPECCIÓ FÍSICA O INVENTARI	0	Poliesportiu Ca n'Oriach - rda. Navacerrada, 12-58		0	0
		SURERES PISCINES			01/01/2006			0	0
2.451 330101	14641	4	ES	INSPECCIÓ FÍSICA O INVENTARI	0	Poliesportiu Ca n'Oriach - rda. Navacerrada, 12-58		0	0
		BANC VESTUARI			01/01/2006			0	0
2.452 330103	14642	10	ES	INSPECCIÓ FÍSICA O INVENTARI	0	Poliesportiu Ca n'Oriach - rda. Navacerrada, 12-58		0	0
		CISTELLA DE BASQUET			01/01/2006			0	0
2.453 330206	14643	4	ES	INSPECCIÓ FÍSICA O INVENTARI	0	Poliesportiu Can Marcet - c. Riu-Sec, 44B-80		0	0
		ALTAVEUS			01/01/2006			0	0
2.454 330102	14644	1	ES	INSPECCIÓ FÍSICA O INVENTARI	0	Poliesportiu Can Marcet - c. Riu-Sec, 44B-80		0	0
		APARCAMENT DE BICICLETES			01/01/2006			0	0
2.455 330101	14645	9	ES	INSPECCIÓ FÍSICA O INVENTARI	0	Poliesportiu Can Marcet - c. Riu-Sec, 44B-80		0	0
		ARMARI			01/01/2006			0	0
2.456 330101	14646	28	ES	INSPECCIÓ FÍSICA O INVENTARI	0	Poliesportiu Can Marcet - c. Riu-Sec, 44B-80		0	0
		BANC			01/01/2006			0	0
2.457 330102	14647	11	ES	INSPECCIÓ FÍSICA O INVENTARI	0	Poliesportiu Can Marcet - c. Riu-Sec, 44B-80		0	0

AJUNTAMENT-AJUNTAMENT DE SABADELL

LLIBRE A LLIBRE A: BENS, DRETS I OBLIGACIONS DE L'ENT LOCAL

EPÍGRAF: I.2 SERVEI PÚBLIC

SUBEPÍGRAF: I.2.C MOBLES

CLASSIFICACIÓ	N. BÉ	QUANT. / DESCRIPCIÓ	C. GESTO / C. COST	T. ADQUISICIÓ	COST ADQUI. / D- ALTA	CENTRE / UBICACIÓ	PLANTA / ESPAI	V.B.C. / DOT. AMORT	F.A. / V.C.
		BANC			01/01/2006			0	0
2.458 330101	14648	1	ES	INSPECCIÓ FÍSICA O INVENTARI	0	Poliesportiu Can Marcet - c. Riu-Sec, 44B-80		0	0
		BUC			01/01/2006			0	0
2.459 320101	14649		ES	INSPECCIÓ FÍSICA O INVENTARI	0	Poliesportiu Can Marcet - c. Riu-Sec, 44B-80		0	0
		BUFADORA			01/01/2006			0	0
2.460 330101	14650	10	ES	INSPECCIÓ FÍSICA O INVENTARI	0	Poliesportiu Can Marcet - c. Riu-Sec, 44B-80		0	0
		CADIRA			01/01/2006			0	0
2.461 330101	14651	2	ES	INSPECCIÓ FÍSICA O INVENTARI	0	Poliesportiu Can Marcet - c. Riu-Sec, 44B-80		0	0
		LLITERA			01/01/2006			0	0
2.462 320102	14652		ES	INSPECCIÓ FÍSICA O INVENTARI	0	Poliesportiu Can Marcet - c. Riu-Sec, 44B-80		0	0
		CARRETO			01/01/2006			0	0
2.463 330102	14653	1	ES	INSPECCIÓ FÍSICA O INVENTARI	0	Poliesportiu Can Marcet - c. Riu-Sec, 44B-80		0	0
		Font - Poliesportiu Can Marcet			01/01/2006			0	0
2.464 320103	14654		ES	INSPECCIÓ FÍSICA O INVENTARI	0	Poliesportiu Can Marcet - c. Riu-Sec, 44B-80		0	0
		FOTOMETRE			01/01/2006			0	0
2.465 330205	14655		ES	INSPECCIÓ FÍSICA O INVENTARI	0	Poliesportiu Can Marcet - c. Riu-Sec, 44B-80		0	0
		EQUIP DE MEGAFONIA			01/01/2006			0	0

AJUNTAMENT-AJUNTAMENT DE SABADELL

LLIBRE A LLIBRE A: BENS, DRETS I OBLIGACIONS DE L'ENT LOCAL

EPÍGRAF: I.2 SERVEI PÚBLIC

SUBEPÍGRAF: I.2.C MOBLES

CLASSIFICACIÓ	N. BÉ	QUANT. / DESCRIPCIÓ	C. GESTO / C. COST	T. ADQUISICIÓ	COST ADQUI. / D- ALTA	CENTRE / UBICACIÓ	PLANTA / ESPAI	V.B.C. / DOT. AMORT	F.A. / V.C.
2.466 330206	14656	2	ES	INSPECCIÓ FÍSICA O INVENTARI	0	Poliesportiu Can Marcet - c. Riu-Sec, 44B-80		0	0
		MICROFON SENSE FIL			01/01/2006			0	0
2.467 330103	14657	2	ES	INSPECCIÓ FÍSICA O INVENTARI	0	Poliesportiu Can Marcet - c. Riu-Sec, 44B-80		0	0
		PORTERIA DE FUTBET			01/01/2006			0	0
2.468 320101	14658		ES	INSPECCIÓ FÍSICA O INVENTARI	0	Poliesportiu Can Marcet - c. Riu-Sec, 44B-80		0	0
		ROBOT NETEJAFONS			01/01/2006			0	0
2.469 330101	14660	2	ES	INSPECCIÓ FÍSICA O INVENTARI	0	Poliesportiu Can Marcet - c. Riu-Sec, 44B-80		0	0
		TAMBORET			01/01/2006			0	0
2.470 330101	14661	6	ES	INSPECCIÓ FÍSICA O INVENTARI	0	Poliesportiu Can Marcet - c. Riu-Sec, 44B-80		0	0
		TAULA			01/01/2006			0	0
2.471 330102	14662	4	ES	INSPECCIÓ FÍSICA O INVENTARI	0	Poliesportiu Can Marcet - c. Riu-Sec, 44B-80		0	0
		TAULA DE PIC-NIC			01/01/2006			0	0
2.472 330103	14663	4	ES	INSPECCIÓ FÍSICA O INVENTARI	0	Poliesportiu Can Marcet - c. Riu-Sec, 44B-80		0	0
		TORRE DE BASQUET			01/01/2006			0	0
2.473 330206	14664	2	ES	INSPECCIÓ FÍSICA O INVENTARI	0	Poliesportiu Ca n'Oriach - rda. Navacerrada, 12-58		0	0
		BAFLES			01/01/2006			0	0
2.474 330103	14665	2	ES	INSPECCIÓ FÍSICA O INVENTARI	0	Poliesportiu Can Marcet - c. Riu-Sec, 44B-80		0	0

AJUNTAMENT-AJUNTAMENT DE SABADELL

LLIBRE A **LLIBRE A: BENS, DRETS I OBLIGACIONS DE L'ENT LOCAL**

EPÍGRAF: **I.2** **SERVEI PÚBLIC**

SUBEPÍGRAF: **I.2.C** **MOBLES**

CLASSIFICACIÓ	N. BÉ	QUANT. / DESCRIPCIÓ	C. GESTO / C. COST	T. ADQUISICIÓ	COST ADQUI. / D- ALTA	CENTRE / UBICACIÓ	PLANTA / ESPAI	V.B.C. / DOT. AMORT	F.A. / V.C.
		TORRE DE MINI-BASQUET			01/01/2006			0	0
2.475 330103	14666	2	ES	INSPECCIÓ FÍSICA O INVENTARI	0	Poliesportiu Can Marcet - c. Riu-Sec, 44B-80		0	0
		XARXA PARAPILOTES			01/01/2006			0	0
2.476 330206	14667	330.206	ES	INSPECCIÓ FÍSICA O INVENTARI	0	Poliesportiu Ca n'Oriach - rda. Navacerrada, 12-58		0	0
		MICROFON			01/01/2006			0	0
2.477 330101	14668	4	ES	INSPECCIÓ FÍSICA O INVENTARI	0	Poliesportiu Can Marcet - c. Riu-Sec, 44B-80		0	0
		ARMARI			01/01/2006			0	0
2.478 330101	14669	9	ES	INSPECCIÓ FÍSICA O INVENTARI	0	Poliesportiu Can Marcet - c. Riu-Sec, 44B-80		0	0
		BANC			01/01/2006			0	0
2.479 330103	14670	1	ES	INSPECCIÓ FÍSICA O INVENTARI	0	Poliesportiu Can Marcet - c. Riu-Sec, 44B-80		0	0
		BARRA D'EQUILIBRI			01/01/2006			0	0
2.480 330101	14671	58	ES	INSPECCIÓ FÍSICA O INVENTARI	0	Poliesportiu Can Marcet - c. Riu-Sec, 44B-80		0	0
		CADIRA			01/01/2006			0	0
2.481 330101	14672	1	ES	INSPECCIÓ FÍSICA O INVENTARI	0	Poliesportiu Ca n'Oriach - rda. Navacerrada, 12-58		0	0
		BANC DE TREBALL			01/01/2006			0	0
2.482 330103	14673	14	ES	INSPECCIÓ FÍSICA O INVENTARI	0	Poliesportiu Can Marcet - c. Riu-Sec, 44B-80		0	0
		ESPATLLERA			01/01/2006			0	0

AJUNTAMENT-AJUNTAMENT DE SABADELL

LLIBRE A LLIBRE A: BENS, DRETS I OBLIGACIONS DE L'ENT LOCAL

EPÍGRAF: I.2 SERVEI PÚBLIC

SUBEPÍGRAF: I.2.C MOBLES

CLASSIFICACIÓ	N. BÉ	QUANT. / DESCRIPCIÓ	C. GESTO / C. COST	T. ADQUISICIÓ	COST ADQUI. / D- ALTA	CENTRE / UBICACIÓ	PLANTA / ESPAI	V.B.C. / DOT. AMORT	F.A. / V.C.
2.483 330103	14674	1	ES	INSPECCIÓ FÍSICA O INVENTARI	0	Poliesportiu Can Marcet - c. Riu-Sec, 44B-80		0	0
		LLIT ELASTIC			01/01/2006			0	0
2.484 330106	14675		ES	INSPECCIÓ FÍSICA O INVENTARI	0	Poliesportiu Can Marcet - c. Riu-Sec, 44B-80		0	0
		PANTALLA DE RETROPROJECTOR			01/01/2006			0	0
2.485 330103	14676	1	ES	INSPECCIÓ FÍSICA O INVENTARI	0	Poliesportiu Can Marcet - c. Riu-Sec, 44B-80		0	0
		PLINTON			01/01/2006			0	0
2.486 330103	14677	2	ES	INSPECCIÓ FÍSICA O INVENTARI	0	Poliesportiu Can Marcet - c. Riu-Sec, 44B-80		0	0
		POLTRE			01/01/2006			0	0
2.487 330106	14678		ES	INSPECCIÓ FÍSICA O INVENTARI	0	Poliesportiu Can Marcet - c. Riu-Sec, 44B-80		0	0
		RETROPROJECTOR			01/01/2006			0	0
2.488 320101	14679		ES	INSPECCIÓ FÍSICA O INVENTARI	0	Poliesportiu Ca n'Oriach - rda. Navacerrada, 12-58		0	0
		TORN			01/01/2006			0	0
2.489 330101	14680	1	ES	INSPECCIÓ FÍSICA O INVENTARI	0	Poliesportiu Can Marcet - c. Riu-Sec, 44B-80		0	0
		TAMBORET			01/01/2006			0	0
2.490 330101	14681	5	ES	INSPECCIÓ FÍSICA O INVENTARI	0	Poliesportiu Can Marcet - c. Riu-Sec, 44B-80		0	0
		TAULA			01/01/2006			0	0
2.491 330103	14682	7	ES	INSPECCIÓ FÍSICA O INVENTARI	0	Poliesportiu Can Marcet - c. Riu-Sec, 44B-80		0	0

AJUNTAMENT-AJUNTAMENT DE SABADELL

LLIBRE A LLIBRE A: BENS, DRETS I OBLIGACIONS DE L'ENT LOCAL

EPÍGRAF: I.2 SERVEI PÚBLIC

SUBEPÍGRAF: I.2.C MOBLES

CLASSIFICACIÓ	N. BÉ	QUANT. / DESCRIPCIÓ	C. GESTO / C. COST	T. ADQUISICIÓ	COST ADQUI. / D- ALTA	CENTRE / UBICACIÓ	PLANTA / ESPAI	V.B.C. / DOT. AMORT	F.A. / V.C.
		TAULA DE PING-PONG			01/01/2006			0	0
2.492 330103	14683	4	ES	INSPECCIÓ FÍSICA O INVENTARI	0	Poliesportiu Can Marcet - c. Riu-Sec, 44B-80		0	0
		TRAMPOLI			01/01/2006			0	0
2.493 330101	14684	1	ES	INSPECCIÓ FÍSICA O INVENTARI	0	Poliesportiu Ca n'Oriach - rda. Navacerrada, 12-58		0	0
		ARMARI D'EINES			01/01/2006			0	0
2.494 330104	14685		ES	INSPECCIÓ FÍSICA O INVENTARI	0	Poliesportiu Can Marcet - c. Riu-Sec, 44B-80		0	0
		TELEVISOR			01/01/2006			0	0
2.495 330104	14686		ES	INSPECCIÓ FÍSICA O INVENTARI	0	Poliesportiu Can Marcet - c. Riu-Sec, 44B-80		0	0
		VIDEO			01/01/2006			0	0
2.496 330101	14687	11	ES	COMPRA	2.638,57	Poliesportiu Ca n'Oriach - rda. Navacerrada, 12-58		2.638,57	2.638,57
		TAQUILLES			31/12/2006			0	0
2.497 330101	14688	22	ES	INSPECCIÓ FÍSICA O INVENTARI	0	Poliesportiu Ca n'Oriach - rda. Navacerrada, 12-58		0	0
		BANC VESTIDOR			01/01/2006			0	0
2.498 330101	14689	1	ES	INSPECCIÓ FÍSICA O INVENTARI	0	Poliesportiu Ca n'Oriach - rda. Navacerrada, 12-58		0	0
		BUC			01/01/2006			0	0
2.499 330101	14690	1	ES	INSPECCIÓ FÍSICA O INVENTARI	0	Poliesportiu Ca n'Oriach - rda. Navacerrada, 12-58		0	0
		LLITERA			01/01/2006			0	0

AJUNTAMENT-AJUNTAMENT DE SABADELL

LLIBRE A LLIBRE A: BENS, DRETS I OBLIGACIONS DE L'ENT LOCAL

EPÍGRAF: I.2 SERVEI PÚBLIC

SUBEPÍGRAF: I.2.C MOBLES

CLASSIFICACIÓ	N. BÉ	QUANT. / DESCRIPCIÓ	C. GESTO / C. COST	T. ADQUISICIÓ	COST ADQUI. / D- ALTA	CENTRE / UBICACIÓ	PLANTA / ESPAI	V.B.C. / DOT. AMORT	F.A. / V.C.
2.500 330101	14691	14	ES	INSPECCIÓ FÍSICA O INVENTARI	0	Poliesportiu Ca n'Oriach - rda. Navacerrada, 12-58		0	0
		TAULA			01/01/2006			0	0
2.501 330101	14692	1	ES	INSPECCIÓ FÍSICA O INVENTARI	0	Poliesportiu Ca n'Oriach - rda. Navacerrada, 12-58		0	0
		TAULA			01/01/2006			0	0
2.502 330101	14693	63	ES	INSPECCIÓ FÍSICA O INVENTARI	0	Poliesportiu Ca n'Oriach - rda. Navacerrada, 12-58		0	0
		CADIRA			01/01/2006			0	0
2.503 330101	14694	1	CU	INSPECCIÓ FÍSICA O INVENTARI	0	La Sala Miguel Hernández - rda. Roureda, 22-24		0	0
		ARMARI			01/01/2006			0	0
2.504 330101	14695	2	ES	INSPECCIÓ FÍSICA O INVENTARI	0	Poliesportiu Ca n'Oriach - rda. Navacerrada, 12-58		0	0
		ARMARI			01/01/2006			0	0
2.505 330206	14696	2	CU	INSPECCIÓ FÍSICA O INVENTARI	0	La Sala Miguel Hernández - rda. Roureda, 22-24		0	0
		BAFLE			01/01/2006			0	0
2.506 330101	14697	1	ES	INSPECCIÓ FÍSICA O INVENTARI	0	Poliesportiu Ca n'Oriach - rda. Navacerrada, 12-58		0	0
		ARMARI			01/01/2006			0	0
2.507 330202	14698		CU	INSPECCIÓ FÍSICA O INVENTARI	0	La Sala Miguel Hernández - rda. Roureda, 22-24		0	0
		INSTAL·LACIO FOCUS			01/01/2006			0	0
2.508 330202	14699		CU	INSPECCIÓ FÍSICA O INVENTARI	0	La Sala Miguel Hernández - rda. Roureda, 22-24		0	0

AJUNTAMENT-AJUNTAMENT DE SABADELL

LLIBRE A LLIBRE A: BENS, DRETS I OBLIGACIONS DE L'ENT LOCAL

EPÍGRAF: I.2 SERVEI PÚBLIC

SUBEPÍGRAF: I.2.C MOBLES

CLASSIFICACIÓ	N. BÉ	QUANT. / DESCRIPCIÓ	C. GESTO / C. COST	T. ADQUISICIÓ	COST ADQUI. / D- ALTA	CENTRE / UBICACIÓ	PLANTA / ESPAI	V.B.C. / DOT. AMORT	F.A. / V.C.
		CABLEJAT D'I·LUMINACIO			01/01/2006			0	0
2.509 330101	14700	321	CU	COMPRA	38.776,80	La Sala Miguel Hernández - rda. Roureda, 22-24		38.776,80	38.776,80
		CADIRA			01/01/1999			0	0
2.510 330206	14701	16	CU	INSPECCIÓ FÍSICA O INVENTARI	0	La Sala Miguel Hernández - rda. Roureda, 22-24		0	0
		MICROFON			01/01/2006			0	0
2.511 330204	14702		CU	INSPECCIÓ FÍSICA O INVENTARI	0	La Sala Miguel Hernández - rda. Roureda, 22-24		0	0
		CAMETES			01/01/2006			0	0
2.512 330104	14703		CU	INSPECCIÓ FÍSICA O INVENTARI	0	La Sala Miguel Hernández - rda. Roureda, 22-24		0	0
		Compact disc doble			01/01/2006			0	0
2.513 330202	14704		CU	INSPECCIÓ FÍSICA O INVENTARI	0	La Sala Miguel Hernández - rda. Roureda, 22-24		0	0
		INSTAL·LACIÓ DE FOCUS			01/01/2006			0	0
2.514 330206	14705	1	CU	INSPECCIÓ FÍSICA O INVENTARI	0	La Sala Miguel Hernández - rda. Roureda, 22-24		0	0
		MICROFON SENSE FIL			01/01/2006			0	0
2.515 330206	14706	2	CU	INSPECCIÓ FÍSICA O INVENTARI	0	La Sala Miguel Hernández - rda. Roureda, 22-24		0	0
		MICROFON			01/01/2006			0	0
2.516 330207	14707		CU	INSPECCIÓ FÍSICA O INVENTARI	0	La Sala Miguel Hernández - rda. Roureda, 22-24		0	0
		MOSTRADOR			01/01/2006			0	0

AJUNTAMENT-AJUNTAMENT DE SABADELL

LLIBRE A LLIBRE A: BENS, DRETS I OBLIGACIONS DE L'ENT LOCAL

EPÍGRAF: I.2 SERVEI PÚBLIC

SUBEPÍGRAF: I.2.C MOBLES

CLASSIFICACIÓ	N. BÉ	QUANT. / DESCRIPCIÓ	C. GESTO / C. COST	T. ADQUISICIÓ	COST ADQUI. / D- ALTA	CENTRE / UBICACIÓ	PLANTA / ESPAI	V.B.C. / DOT. AMORT	F.A. / V.C.
2.517 330201	14708		CU	INSPECCIÓ FÍSICA O INVENTARI	0	La Sala Miguel Hernández - rda. Roureda, 22-24		0	0
		REPRODUCTOR			01/01/2006			0	0
2.518 330202	14709		CU	INSPECCIÓ FÍSICA O INVENTARI	0	La Sala Miguel Hernández - rda. Roureda, 22-24		0	0
		TAULA D'IL·LUMINACIO			01/01/2006			0	0
2.519 330206	14710	1	CU	INSPECCIÓ FÍSICA O INVENTARI	0	La Sala Miguel Hernández - rda. Roureda, 22-24		0	0
		TAULA DE MECLES			01/01/2006			0	0
2.520 330204	14711		CU	INSPECCIÓ FÍSICA O INVENTARI	0	La Sala Miguel Hernández - rda. Roureda, 22-24		0	0
		TELO			01/01/2006			0	0
2.521 330101	14712	3	ES	INSPECCIÓ FÍSICA O INVENTARI	0	Camp de futbol Can Puiggener - c. Puig de la Creu		0	0
		TAULA			01/01/2006			0	0
2.522 330206	14713	4	ES	INSPECCIÓ FÍSICA O INVENTARI	0	Camp de futbol Can Rull - c. Lucreci, 3-47		0	0
		ALTAVEUS			01/01/2006			0	0
2.523 330101	14714	4	ES	INSPECCIÓ FÍSICA O INVENTARI	0	Camp de futbol Can Puiggener - c. Puig de la Creu		0	0
		TAULA			01/01/2006			0	0
2.524 330101	14715	4	ES	INSPECCIÓ FÍSICA O INVENTARI	0	Camp de futbol Can Rull - c. Lucreci, 3-47		0	0
		ARMARI			01/01/2006			0	0

AJUNTAMENT-AJUNTAMENT DE SABADELL

LLIBRE A LLIBRE A: BENS, DRETS I OBLIGACIONS DE L'ENT LOCAL

EPÍGRAF: I.2 SERVEI PÚBLIC

SUBEPÍGRAF: I.2.C MOBLES

CLASSIFICACIÓ	N. BÉ		QUANT. / DESCRIPCIÓ	C. GESTO / C. COST	T. ADQUISICIÓ	COST ADQUI. / D- ALTA	CENTRE / UBICACIÓ	PLANTA / ESPAI	V.B.C. / DOT. AMORT	F.A. / V.C.
2.525	330101	14716	36	ES	INSPECCIÓ FÍSICA O INVENTARI	0	Camp de futbol Can Rull - c. Lucreci, 3-47		0	0
			BANC			01/01/2006			0	0
2.526	330101	14717	5	ES	INSPECCIÓ FÍSICA O INVENTARI	0	Camp de futbol Can Puiggener - c. Puig de la Creu		0	0
			CADIRA			01/01/2006			0	0
2.527	330101	14718	1	ES	INSPECCIÓ FÍSICA O INVENTARI	0	Camp de futbol Can Puiggener - c. Puig de la Creu		0	0
			ARXIVADOR			01/01/2006			0	0
2.528	330101	14719	5	ES	INSPECCIÓ FÍSICA O INVENTARI	0	Camp de futbol Can Puiggener - c. Puig de la Creu		0	0
			ARMARI			01/01/2006			0	0
2.529	330101	14720	20	ES	INSPECCIÓ FÍSICA O INVENTARI	0	Camp de futbol Can Puiggener - c. Puig de la Creu		0	0
			BANC VESTUARI			01/01/2006			0	0
2.530	330101	14721	1	ES	INSPECCIÓ FÍSICA O INVENTARI	0	Camp de futbol Can Puiggener - c. Puig de la Creu		0	0
			LLITERA			01/01/2006			0	0
2.531	320101	14722		ES	INSPECCIÓ FÍSICA O INVENTARI	0	Camp de futbol Can Rull - c. Lucreci, 3-47		0	0
			BUFADORA			01/01/2006			0	0
2.532	330101	14723	6	ES	INSPECCIÓ FÍSICA O INVENTARI	0	Camp de futbol Can Rull - c. Lucreci, 3-47		0	0

AJUNTAMENT-AJUNTAMENT DE SABADELL

LLIBRE A LLIBRE A: BENS, DRETS I OBLIGACIONS DE L'ENT LOCAL

EPÍGRAF: I.2 SERVEI PÚBLIC

SUBEPÍGRAF: I.2.C MOBLES

CLASSIFICACIÓ	N. BÉ	QUANT. / DESCRIPCIÓ	C. GESTO / C. COST	T. ADQUISICIÓ	COST ADQUI. / D- ALTA	CENTRE / UBICACIÓ	PLANTA / ESPAI	V.B.C. / DOT. AMORT	F.A. / V.C.
		CADIRA			01/01/2006			0	0
2.533 320101	14724		ES	INSPECCIÓ FÍSICA O INVENTARI	0	Camp de futbol Can Rull - c. Lucreci, 3-47		0	0
		CARRO MARCATGE CAMP			01/01/2006			0	0
2.534 320101	14725		ES	INSPECCIÓ FÍSICA O INVENTARI	0	Camp de futbol Can Rull - c. Lucreci, 3-47		0	0
		CARRO MARCATGE CAMP			01/01/2006			0	0
2.535 330103	14726	1	ES	INSPECCIÓ FÍSICA O INVENTARI	0	Camp de futbol Can Rull - c. Lucreci, 3-47		0	0
		MARCADOR			01/01/2006			0	0
2.536 330103	14727	6	ES	INSPECCIÓ FÍSICA O INVENTARI	0	Camp de futbol Can Puiggener - c. Puig de la Creu		0	0
		PORTERIA			01/01/2006			0	0
2.537 330206	14728	1	ES	INSPECCIÓ FÍSICA O INVENTARI	0	Camp de futbol Can Rull - c. Lucreci, 3-47		0	0
		EQUIP DE MEGAFONIA			01/01/2006			0	0
2.538 330206	14729	1	ES	INSPECCIÓ FÍSICA O INVENTARI	0	Camp de futbol Can Rull - c. Lucreci, 3-47		0	0
		MICROFON SENSE FIL			01/01/2006			0	0
2.539 330101	14730	2	ES	INSPECCIÓ FÍSICA O INVENTARI	0	Camp de futbol Can Puiggener - c. Puig de la Creu		0	0
		BANC			01/01/2006			0	0
2.540 330103	14731	6	ES	INSPECCIÓ FÍSICA O INVENTARI	0	Camp de futbol Can Puiggener - c. Puig de la Creu		0	0

AJUNTAMENT-AJUNTAMENT DE SABADELL

LLIBRE A **LLIBRE A: BENS, DRETS I OBLIGACIONS DE L'ENT LOCAL**

EPÍGRAF: **I.2** **SERVEI PÚBLIC**

SUBEPÍGRAF: **I.2.C** **MOBLES**

CLASSIFICACIÓ	N. BÉ	QUANT. / DESCRIPCIÓ	C. GESTO / C. COST	T. ADQUISICIÓ	COST ADQUI. / D- ALTA	CENTRE / UBICACIÓ	PLANTA / ESPAI	V.B.C. / DOT. AMORT	F.A. / V.C.
		XARXA PROTECTORA			01/01/2006			0	0
2.541 330103	14732	2	ES	INSPECCIÓ FÍSICA O INVENTARI	0	Camp de futbol Can Rull - c. Lucreci, 3-47		0	0
		PARAPILOTES			01/01/2006			0	0
2.542 330103	14733	2	ES	INSPECCIÓ FÍSICA O INVENTARI	0	Camp de futbol Can Rull - c. Lucreci, 3-47		0	0
		PORTERIA FUTBET			01/01/2006			0	0
2.543 330103	14734	1	ES	INSPECCIÓ FÍSICA O INVENTARI	0	Camp de futbol Can Puiggener - c. Puig de la Creu		0	0
		MARCADOR			01/01/2006			0	0
2.544 330103	14735	4	ES	INSPECCIÓ FÍSICA O INVENTARI	0	Camp de futbol Can Rull - c. Lucreci, 3-47		0	0
		PORTERIA			01/01/2006			0	0
2.545 330103	14736	8	ES	INSPECCIÓ FÍSICA O INVENTARI	0	Camp de futbol Can Rull - c. Lucreci, 3-47		0	0
		PORTERIA			01/01/2006			0	0
2.546 330103	14737	1	ES	INSPECCIÓ FÍSICA O INVENTARI	0	Camp de futbol Can Puiggener - c. Puig de la Creu		0	0
		GABIA DE MATERIAL			01/01/2006			0	0
2.547 330103	14738	1	ES	INSPECCIÓ FÍSICA O INVENTARI	0	Camp de futbol Can Rull - c. Lucreci, 3-47		0	0
		REIXA DRAGMA			01/01/2006			0	0
2.548 330101	14739	4	ES	INSPECCIÓ FÍSICA O INVENTARI	0	Camp de futbol Can Rull - c. Lucreci, 3-47		0	0
		TAULA			01/01/2006			0	0

AJUNTAMENT-AJUNTAMENT DE SABADELL

LLIBRE A **LLIBRE A: BENS, DRETS I OBLIGACIONS DE L'ENT LOCAL**

EPÍGRAF: **I.2** **SERVEI PÚBLIC**

SUBEPÍGRAF: **I.2.C** **MOBLES**

CLASSIFICACIÓ	N. BÉ		QUANT. / DESCRIPCIÓ	C. GESTO / C. COST	T. ADQUISICIÓ	COST ADQUI. / D- ALTA	CENTRE / UBICACIÓ	PLANTA / ESPAI	V.B.C. / DOT. AMORT	F.A. / V.C.
2.549	320101	14740		ES	INSPECCIÓ FÍSICA O INVENTARI	0	Camp de futbol Can Puiggener - c. Puig de la Creu		0	0
			CARRO MARCATGE CAMP			01/01/2006			0	0
2.550	330103	14741	2	ES	INSPECCIÓ FÍSICA O INVENTARI	0	Camp de futbol Can Rull - c. Lucreci, 3-47		0	0
			TORRE DE BASQUET			01/01/2006			0	0
2.551	320102	14742		ES	INSPECCIÓ FÍSICA O INVENTARI	0	Camp de futbol Can Puiggener - c. Puig de la Creu		0	0
			CARRETILLA			01/01/2006			0	0
2.552	330102	14743	1	ES	INSPECCIÓ FÍSICA O INVENTARI	0	Camp de futbol Can Puiggener - c. Puig de la Creu		0	0
			Font - Camp de futbol municipal Can Puiggener			01/01/2006			0	0
2.553	330103	14744	2	ES	INSPECCIÓ FÍSICA O INVENTARI	0	Camp de futbol Can Rull - c. Lucreci, 3-47		0	0
			TORRE DE MINI-BASQUET			01/01/2006			0	0
2.554	330103	14745	6	ES	INSPECCIÓ FÍSICA O INVENTARI	0	Camp de futbol Can Puiggener - c. Puig de la Creu		0	0
			TANCA DELIMITADORA			01/01/2006			0	0
2.555	330206	14746	1	ES	INSPECCIÓ FÍSICA O INVENTARI	0	Camp de futbol Can Puiggener - c. Puig de la Creu		0	0
			MEGAFONIA			01/01/2006			0	0

AJUNTAMENT-AJUNTAMENT DE SABADELL

LLIBRE A LLIBRE A: BENS, DRETS I OBLIGACIONS DE L'ENT LOCAL

EPÍGRAF: I.2 SERVEI PÚBLIC

SUBEPÍGRAF: I.2.C MOBLES

CLASSIFICACIÓ	N. BÉ	QUANT. / DESCRIPCIÓ	C. GESTO / C. COST	T. ADQUISICIÓ	COST ADQUI. / D- ALTA	CENTRE / UBICACIÓ	PLANTA / ESPAI	V.B.C. / DOT. AMORT	F.A. / V.C.
2.556 330206	14747	3	ES	INSPECCIÓ FÍSICA O INVENTARI	0	Camp de futbol Can Puiggener - c. Puig de la Creu		0	0
		ALTAVEU			01/01/2006			0	0
2.557 330204	14748		CU	INSPECCIÓ FÍSICA O INVENTARI	0	La Sala Miguel Hernández - rda. Roureda, 22-24		0	0
		CAMETES			01/01/2006			0	0
2.558 330204	14749		CU	INSPECCIÓ FÍSICA O INVENTARI	0	La Sala Miguel Hernández - rda. Roureda, 22-24		0	0
		CAMETES			01/01/2006			0	0
2.559 330204	14750		CU	INSPECCIÓ FÍSICA O INVENTARI	0	La Sala Miguel Hernández - rda. Roureda, 22-24		0	0
		CAMETES			01/01/2006			0	0
2.560 330204	14751		CU	INSPECCIÓ FÍSICA O INVENTARI	0	La Sala Miguel Hernández - rda. Roureda, 22-24		0	0
		CAMETES			01/01/2006			0	0
2.561 330204	14752		CU	INSPECCIÓ FÍSICA O INVENTARI	0	La Sala Miguel Hernández - rda. Roureda, 22-24		0	0
		CAMETES			01/01/2006			0	0
2.562 330204	14753		CU	INSPECCIÓ FÍSICA O INVENTARI	0	La Sala Miguel Hernández - rda. Roureda, 22-24		0	0
		CAMETES			01/01/2006			0	0
2.563 330204	14754		CU	INSPECCIÓ FÍSICA O INVENTARI	0	La Sala Miguel Hernández - rda. Roureda, 22-24		0	0
		CAMETES			01/01/2006			0	0

AJUNTAMENT-AJUNTAMENT DE SABADELL

LLIBRE A LLIBRE A: BENS, DRETS I OBLIGACIONS DE L'ENT LOCAL

EPÍGRAF: I.2 SERVEI PÚBLIC

SUBEPÍGRAF: I.2.C MOBLES

CLASSIFICACIÓ	N. BÉ	QUANT. / DESCRIPCIÓ	C. GESTO / C. COST	T. ADQUISICIÓ	COST ADQUI. / D- ALTA	CENTRE / UBICACIÓ	PLANTA / ESPAI	V.B.C. / DOT. AMORT	F.A. / V.C.
2.564 330206	14755	2	RC	INSPECCIÓ FÍSICA O INVENTARI	0	Centre d'entitats Torre-Romeu - c. Francolí, 11-25		0	0
		ALTAVEUS			01/01/2006			0	0
2.565 330101	14756	21	RC	INSPECCIÓ FÍSICA O INVENTARI	0	Centre d'entitats Torre-Romeu - c. Francolí, 11-25		0	0
		ARMARI			01/01/2006			0	0
2.566 330101	14757	1	RC	INSPECCIÓ FÍSICA O INVENTARI	0	Centre d'entitats Torre-Romeu - c. Francolí, 11-25		0	0
		ARXIVADOR			01/01/2006			0	0
2.567 330101	14758	1	RC	INSPECCIÓ FÍSICA O INVENTARI	0	Centre d'entitats Torre-Romeu - c. Francolí, 11-25		0	0
		BANC			01/01/2006			0	0
2.568 330101	14759	6	RC	INSPECCIÓ FÍSICA O INVENTARI	0	Centre d'entitats Torre-Romeu - c. Francolí, 11-25		0	0
		BUC			01/01/2006			0	0
2.569 330101	14760	10	RC	INSPECCIÓ FÍSICA O INVENTARI	0	Centre d'entitats Torre-Romeu - c. Francolí, 11-25		0	0
		CABALLET PINTOR DE FUSTA			01/01/2006			0	0
2.570 330104	14761		RC	INSPECCIÓ FÍSICA O INVENTARI	0	Centre d'entitats Torre-Romeu - c. Francolí, 11-25		0	0
		CADENA DE MUSICA			01/01/2006			0	0

AJUNTAMENT-AJUNTAMENT DE SABADELL

LLIBRE A **LLIBRE A: BENS, DRETS I OBLIGACIONS DE L'ENT LOCAL**

EPÍGRAF: **I.2** **SERVEI PÚBLIC**

SUBEPÍGRAF: **I.2.C** **MOBLES**

CLASSIFICACIÓ	N. BÉ	QUANT. / DESCRIPCIÓ	C. GESTO / C. COST	T. ADQUISICIÓ	COST ADQUI. / D- ALTA	CENTRE / UBICACIÓ	PLANTA / ESPAI	V.B.C. / DOT. AMORT	F.A. / V.C.
2.571 330101	14762	339	RC	COMPRA	40.951,20	Centre d'entitats Torre-Romeu - c. Francolí, 11-25		40.951,20	40.951,20
		CADIRA			31/12/2004			0	0
2.572 330101	14763	9	RC	INSPECCIÓ FÍSICA O INVENTARI	0	Centre d'entitats Torre-Romeu - c. Francolí, 11-25		0	0
		CADIRA			01/01/2006			0	0
2.573 330101	14764	1	RC	INSPECCIÓ FÍSICA O INVENTARI	0	Centre d'entitats Torre-Romeu - c. Francolí, 11-25		0	0
		LLITERA			01/01/2006			0	0
2.574 330206	14765	1	RC	INSPECCIÓ FÍSICA O INVENTARI	0	Centre d'entitats Torre-Romeu - c. Francolí, 11-25		0	0
		EQUIP DE SO			01/01/2006			0	0
2.575 320102	14766		RC	INSPECCIÓ FÍSICA O INVENTARI	0	Centre d'entitats Torre-Romeu - c. Francolí, 11-25		0	0
		ESCALA DE SEGURETAT			01/01/2006			0	0
2.576 330101	14767	7	RC	COMPRA	6.987,47	Centre d'entitats Torre-Romeu - c. Francolí, 11-25		6.987,47	6.987,47
		MOBLE PRESTATGERIA			31/12/2005			0	0
2.577 330106	14768		RC	INSPECCIÓ FÍSICA O INVENTARI	0	Centre d'entitats Torre-Romeu - c. Francolí, 11-25		0	0
		FOTOCOPIADORA			01/01/2006			0	0

AJUNTAMENT-AJUNTAMENT DE SABADELL

LLIBRE A **LLIBRE A: BENS, DRETS I OBLIGACIONS DE L'ENT LOCAL**

EPÍGRAF: **I.2** **SERVEI PÚBLIC**

SUBEPÍGRAF: **I.2.C** **MOBLES**

CLASSIFICACIÓ	N. BÉ	QUANT. / DESCRIPCIÓ	C. GESTO / C. COST	T. ADQUISICIÓ	COST ADQUI. / D- ALTA	CENTRE / UBICACIÓ	PLANTA / ESPAI	V.B.C. / DOT. AMORT	F.A. / V.C.
2.578 330104	14769		RC	INSPECCIÓ FÍSICA O INVENTARI	0	Centre d'entitats Torre-Romeu - c. Francolí, 11-25		0	0
		MAQUINA DE COSIR			01/01/2006			0	0
2.579 330104	14770		RC	INSPECCIÓ FÍSICA O INVENTARI	0	Centre d'entitats Torre-Romeu - c. Francolí, 11-25		0	0
		MAQUINA DE COSIR			01/01/2006			0	0
2.580 330104	14771		RC	INSPECCIÓ FÍSICA O INVENTARI	0	Centre d'entitats Torre-Romeu - c. Francolí, 11-25		0	0
		MAQUINA DE COSIR			01/01/2006			0	0
2.581 330206	14772	3	RC	INSPECCIÓ FÍSICA O INVENTARI	0	Centre d'entitats Torre-Romeu - c. Francolí, 11-25		0	0
		MICROFON			01/01/2006			0	0
2.582 330104	14773		RC	INSPECCIÓ FÍSICA O INVENTARI	0	Centre d'entitats Torre-Romeu - c. Francolí, 11-25		0	0
		NEVERA			01/01/2006			0	0
2.583 330106	14774		RC	INSPECCIÓ FÍSICA O INVENTARI	0	Centre d'entitats Torre-Romeu - c. Francolí, 11-25		0	0
		PANTALLA DE DIAPOSITIVES			01/01/2006			0	0
2.584 330101	14775	1	RC	INSPECCIÓ FÍSICA O INVENTARI	0	Centre d'entitats Torre-Romeu - c. Francolí, 11-25		0	0
		PISSARRA MOBIL			01/01/2006			0	0

AJUNTAMENT-AJUNTAMENT DE SABADELL

LLIBRE A **LLIBRE A: BENS, DRETS I OBLIGACIONS DE L'ENT LOCAL**

EPÍGRAF: **I.2** **SERVEI PÚBLIC**

SUBEPÍGRAF: **I.2.C** **MOBLES**

CLASSIFICACIÓ	N. BÉ	QUANT. / DESCRIPCIÓ	C. GESTO / C. COST	T. ADQUISICIÓ	COST ADQUI. / D- ALTA	CENTRE / UBICACIÓ	PLANTA / ESPAI	V.B.C. / DOT. AMORT	F.A. / V.C.
2.585 330106	14776		RC	INSPECCIÓ FÍSICA O INVENTARI	0	Centre d'entitats Torre-Romeu - c. Francolí, 11-25		0	0
		RETROPROJECTOR			01/01/2006			0	0
2.586 330101	14777	1	RC	INSPECCIÓ FÍSICA O INVENTARI	0	Centre d'entitats Torre-Romeu - c. Francolí, 11-25		0	0
		SOFA			01/01/2006			0	0
2.587 330101	14778	4	RC	INSPECCIÓ FÍSICA O INVENTARI	0	Centre d'entitats Torre-Romeu - c. Francolí, 11-25		0	0
		TAQUILLA			01/01/2006			0	0
2.588 330205	14779		RC	INSPECCIÓ FÍSICA O INVENTARI	0	Centre d'entitats Torre-Romeu - c. Francolí, 11-25		0	0
		TAULA DE SO			01/01/2006			0	0
2.589 330205	14780		RC	INSPECCIÓ FÍSICA O INVENTARI	0	Centre d'entitats Torre-Romeu - c. Francolí, 11-25		0	0
		TAULA DE SO			01/01/2006			0	0
2.590 330101	14781	1	RC	INSPECCIÓ FÍSICA O INVENTARI	0	Centre d'entitats Torre-Romeu - c. Francolí, 11-25		0	0
		TAULA			01/01/2006			0	0
2.591 330101	14782	2	RC	INSPECCIÓ FÍSICA O INVENTARI	0	Centre d'entitats Torre-Romeu - c. Francolí, 11-25		0	0
		TAULA			01/01/2006			0	0

AJUNTAMENT-AJUNTAMENT DE SABADELL

LLIBRE A LLIBRE A: BENS, DRETS I OBLIGACIONS DE L'ENT LOCAL

EPÍGRAF: I.2 SERVEI PÚBLIC

SUBEPÍGRAF: I.2.C MOBLES

CLASSIFICACIÓ	N. BÉ	QUANT. / DESCRIPCIÓ	C. GESTO / C. COST	T. ADQUISICIÓ	COST ADQUI. / D- ALTA	CENTRE / UBICACIÓ	PLANTA / ESPAI	V.B.C. / DOT. AMORT	F.A. / V.C.
2.592 330101	14783	1	RC	INSPECCIÓ FÍSICA O INVENTARI	0	Centre d'entitats Torre-Romeu - c. Francolí, 11-25		0	0
		MOSTRADOR			01/01/2006			0	0
2.593 330101	14784	1	RC	INSPECCIÓ FÍSICA O INVENTARI	0	Centre d'entitats Torre-Romeu - c. Francolí, 11-25		0	0
		TAULA			01/01/2006			0	0
2.594 330101	14785	49	RC	INSPECCIÓ FÍSICA O INVENTARI	0	Centre d'entitats Torre-Romeu - c. Francolí, 11-25		0	0
		TAULA			01/01/2006			0	0
2.595 330104	14786		RC	INSPECCIÓ FÍSICA O INVENTARI	0	Centre d'entitats Torre-Romeu - c. Francolí, 11-25		0	0
		TELEVISOR			01/01/2006			0	0
2.596 330104	14787		RC	INSPECCIÓ FÍSICA O INVENTARI	0	Centre d'entitats Torre-Romeu - c. Francolí, 11-25		0	0
		VIDEO			01/01/2006			0	0
2.597 330101	14788	3	RC	INSPECCIÓ FÍSICA O INVENTARI	0	Centre d'entitats Torre-Romeu - c. Francolí, 11-25		0	0
		VITRINA			01/01/2006			0	0
2.598 330101	14789	183	CU	INSPECCIÓ FÍSICA O INVENTARI	0	Escola de Musica - pl. de Jean Piaget, 1-2		0	0
		CADIRA			01/01/2006			0	0

AJUNTAMENT-AJUNTAMENT DE SABADELL

LLIBRE A LLIBRE A: BENS, DRETS I OBLIGACIONS DE L'ENT LOCAL

EPÍGRAF: I.2 SERVEI PÚBLIC

SUBEPÍGRAF: I.2.C MOBLES

CLASSIFICACIÓ	N. BÉ	QUANT. / DESCRIPCIÓ	C. GESTO / C. COST	T. ADQUISICIÓ	COST ADQUI. / D- ALTA	CENTRE / UBICACIÓ	PLANTA / ESPAI	V.B.C. / DOT. AMORT	F.A. / V.C.
2.599 330101	14790	13	CU	INSPECCIÓ FÍSICA O INVENTARI	0	Escola de Musica - pl. de Jean Piaget, 1-2		0	0
		TAULA			01/01/2006			0	0
2.600 330104	14791		CU	INSPECCIÓ FÍSICA O INVENTARI	0	Escola de Musica - pl. de Jean Piaget, 1-2		0	0
		EQUIP MUSICA			01/01/2006			0	0
2.601 330104	14792		CU	INSPECCIÓ FÍSICA O INVENTARI	0	Escola de Musica - pl. de Jean Piaget, 1-2		0	0
		EQUIP MUSICA			01/01/2006			0	0
2.602 330104	14793		CU	INSPECCIÓ FÍSICA O INVENTARI	0	Escola de Musica - pl. de Jean Piaget, 1-2		0	0
		EQUIP DE MUSICA			01/01/2006			0	0
2.603 320101	14794		CU	INSPECCIÓ FÍSICA O INVENTARI	0	Escola de Musica - pl. de Jean Piaget, 1-2		0	0
		SULFATADORA			01/01/2006			0	0
2.604 320101	14795		CU	INSPECCIÓ FÍSICA O INVENTARI	0	Escola de Musica - pl. de Jean Piaget, 1-2		0	0
		SULFATADORA			01/01/2006			0	0
2.605 330104	14796		CU	INSPECCIÓ FÍSICA O INVENTARI	0	Escola de Musica - pl. de Jean Piaget, 1-2		0	0
		TELEVISOR			01/01/2006			0	0
2.606 330104	14797		CU	INSPECCIÓ FÍSICA O INVENTARI	0	Escola de Musica - pl. de Jean Piaget, 1-2		0	0
		VIDEO			01/01/2006			0	0
2.607 330104	14798		CU	INSPECCIÓ FÍSICA O INVENTARI	0	Escola de Musica - pl. de Jean Piaget, 1-2		0	0
		EQUIP AUDIO			01/01/2006			0	0

AJUNTAMENT-AJUNTAMENT DE SABADELL

LLIBRE A LLIBRE A: BENS, DRETS I OBLIGACIONS DE L'ENT LOCAL

EPÍGRAF: I.2 SERVEI PÚBLIC

SUBEPÍGRAF: I.2.C MOBLES

CLASSIFICACIÓ	N. BÉ	QUANT. / DESCRIPCIÓ	C. GESTO / C. COST	T. ADQUISICIÓ	COST ADQUI. / D- ALTA	CENTRE / UBICACIÓ	PLANTA / ESPAI	V.B.C. / DOT. AMORT	F.A. / V.C.
2.608 330206	14799	1	CU	INSPECCIÓ FÍSICA O INVENTARI	0	Escola de Musica - pl. de Jean Piaget, 1-2		0	0
		BAFLE			01/01/2006			0	0
2.609 330206	14800	1	CU	INSPECCIÓ FÍSICA O INVENTARI	0	Escola de Musica - pl. de Jean Piaget, 1-2		0	0
		BAFLE			01/01/2006			0	0
2.610 330206	14801	2	CU	INSPECCIÓ FÍSICA O INVENTARI	0	Escola de Musica - pl. de Jean Piaget, 1-2		0	0
		AMPLIFICADOR			01/01/2006			0	0
2.611 330206	14802	3	CU	INSPECCIÓ FÍSICA O INVENTARI	0	Escola de Musica - pl. de Jean Piaget, 1-2		0	0
		AMPLIFICADOR			01/01/2006			0	0
2.612 330104	14803		CU	INSPECCIÓ FÍSICA O INVENTARI	0	Escola de Musica - pl. de Jean Piaget, 1-2		0	0
		CD PORTATIL			01/01/2006			0	0
2.613 330104	14804		CU	INSPECCIÓ FÍSICA O INVENTARI	0	Escola de Musica - pl. de Jean Piaget, 1-2		0	0
		CD PORTATIL			01/01/2006			0	0
2.614 330104	14805		CU	INSPECCIÓ FÍSICA O INVENTARI	0	Escola de Musica - pl. de Jean Piaget, 1-2		0	0
		CD PORTATIL			01/01/2006			0	0
2.615 330104	14806		CU	INSPECCIÓ FÍSICA O INVENTARI	0	Escola de Musica - pl. de Jean Piaget, 1-2		0	0
		EQUIP MUSICA			01/01/2006			0	0
2.616 330104	14807		CU	INSPECCIÓ FÍSICA O INVENTARI	0	Escola de Musica - pl. de Jean Piaget, 1-2		0	0

AJUNTAMENT-AJUNTAMENT DE SABADELL

LLIBRE A LLIBRE A: BENS, DRETS I OBLIGACIONS DE L'ENT LOCAL

EPÍGRAF: I.2 SERVEI PÚBLIC

SUBEPÍGRAF: I.2.C MOBLES

CLASSIFICACIÓ	N. BÉ	QUANT. / DESCRIPCIÓ	C. GESTO / C. COST	T. ADQUISICIÓ	COST ADQUI. / D- ALTA	CENTRE / UBICACIÓ	PLANTA / ESPAI	V.B.C. / DOT. AMORT	F.A. / V.C.
		EQUIP MUSICA			01/01/2006			0	0
2.617 330104	14808		CU	INSPECCIÓ FÍSICA O INVENTARI	0	Escola de Musica - pl. de Jean Piaget, 1-2		0	0
		DVD			01/01/2006			0	0
2.618 330104	14809		CU	INSPECCIÓ FÍSICA O INVENTARI	0	Escola de Musica - pl. de Jean Piaget, 1-2		0	0
		CASSETTES			01/01/2006			0	0
2.619 330104	14810		CU	INSPECCIÓ FÍSICA O INVENTARI	0	Escola de Musica - pl. de Jean Piaget, 1-2		0	0
		CASSETTES			01/01/2006			0	0
2.620 330102	14951	1	ES	INSPECCIÓ FÍSICA O INVENTARI	0	Poliesportiu Gracia - c. Boccaccio, 6-68		0	0
		APARCAMENT DE BICICLETES			01/01/2006			0	0
2.621 330102	14952	3	ES	INSPECCIÓ FÍSICA O INVENTARI	0	Poliesportiu Gracia - c. Boccaccio, 6-68		0	0
		BANC			01/01/2006			0	0
2.622 330103	14953	1	ES	INSPECCIÓ FÍSICA O INVENTARI	0	Poliesportiu Gracia - c. Boccaccio, 6-68		0	0
		MARCADOR ELECTRONIC			01/01/2006			0	0
2.623 330103	14954	4	ES	INSPECCIÓ FÍSICA O INVENTARI	0	Poliesportiu Gracia - c. Boccaccio, 6-68		0	0
		PORTERIA			01/01/2006			0	0
2.624 330103	14955	2	ES	INSPECCIÓ FÍSICA O INVENTARI	0	Poliesportiu Gracia - c. Boccaccio, 6-68		0	0
		XARXA PARAPILOTES			01/01/2006			0	0

AJUNTAMENT-AJUNTAMENT DE SABADELL

LLIBRE A LLIBRE A: BENS, DRETS I OBLIGACIONS DE L'ENT LOCAL

EPÍGRAF: I.2 SERVEI PÚBLIC

SUBEPÍGRAF: I.2.C MOBLES

CLASSIFICACIÓ	N. BÉ	QUANT. / DESCRIPCIÓ	C. GESTO / C. COST	T. ADQUISICIÓ	COST ADQUI. / D- ALTA	CENTRE / UBICACIÓ	PLANTA / ESPAI	V.B.C. / DOT. AMORT	F.A. / V.C.
2.625 330102	14956	3	ES	INSPECCIÓ FÍSICA O INVENTARI	0	Cal Balsach		0	0
		APARCAMENT DE BICICLETES			01/01/2006	Cal Balsach - Patis		0	0
2.626 330101	14957	20	ES	INSPECCIÓ FÍSICA O INVENTARI	0	Cal Balsach	planta semisoterrani	0	0
		ARMARI			01/01/2006	Cal Balsach - Edifici	Cal Balsach - Poliesportiu - SS	0	0
2.627 330206	14958	27	ES	INSPECCIÓ FÍSICA O INVENTARI	0	Cal Balsach	planta semisoterrani	0	0
		BAFLE			01/01/2006	Cal Balsach - Edifici		0	0
2.628 330102	14959	2	ES	INSPECCIÓ FÍSICA O INVENTARI	0	Cal Balsach	planta semisoterrani	0	0
		BANC			01/01/2006	Cal Balsach - Edifici	Cal Balsach - Poliesportiu - SS	0	0
2.629 330101	14960	1	ES	INSPECCIÓ FÍSICA O INVENTARI	0	Cal Balsach	planta semisoterrani	0	0
		BANC DE TREBALL			01/01/2006	Cal Balsach - Edifici	Cal Balsach - Poliesportiu - SS	0	0
2.630 330101	14961	4	ES	INSPECCIÓ FÍSICA O INVENTARI	0	Cal Balsach	planta semisoterrani	0	0
		BUC			01/01/2006	Cal Balsach - Edifici	Cal Balsach - Poliesportiu - SS	0	0
2.631 330101	14963	176	ES	COMPRA	21.260,80	Cal Balsach	planta semisoterrani	21.260,80	21.260,80
		CADIRA			31/12/2006	Cal Balsach - Edifici	Cal Balsach - Poliesportiu - SS	0	0
2.632 330101	14964	1	ES	INSPECCIÓ FÍSICA O INVENTARI	0	Cal Balsach	planta semisoterrani	0	0
		LLITERA			01/01/2006	Cal Balsach - Edifici	Cal Balsach - Poliesportiu - SS	0	0

AJUNTAMENT-AJUNTAMENT DE SABADELL

LLIBRE A **LLIBRE A: BENS, DRETS I OBLIGACIONS DE L'ENT LOCAL**

EPÍGRAF: **I.2** **SERVEI PÚBLIC**

SUBEPÍGRAF: **I.2.C** **MOBLES**

CLASSIFICACIÓ	N. BÉ	QUANT. / DESCRIPCIÓ	C. GESTO / C. COST	T. ADQUISICIÓ	COST ADQUI. / D- ALTA	CENTRE / UBICACIÓ	PLANTA / ESPAI	V.B.C. / DOT. AMORT	F.A. / V.C.
2.633 330103	14968	6	ES	INSPECCIÓ FÍSICA O INVENTARI	0	Cal Balsach	planta semisoterrani	0	0
		CISTELLA DE BASQUET			01/01/2006	Cal Balsach - Edifici	Cal Balsach - Poliesportiu - SS	0	0
2.634 320101	14969		ES	INSPECCIÓ FÍSICA O INVENTARI	0	Cal Balsach	planta semisoterrani	0	0
		COMPRESSOR D'AIRE PORTATIL			01/01/2006	Cal Balsach - Edifici	Cal Balsach - Poliesportiu - SS	0	0
2.635 330103	14971	2	ES	INSPECCIÓ FÍSICA O INVENTARI	0	Cal Balsach	planta semisoterrani	0	0
		CORTINES SEPARADORES			01/01/2006	Cal Balsach - Edifici	Cal Balsach - Poliesportiu - SS	0	0
2.636 330104	14972		ES	INSPECCIÓ FÍSICA O INVENTARI	0	Cal Balsach	planta semisoterrani	0	0
		EQUIP DE MUSICA			01/01/2006	Cal Balsach - Edifici	Cal Balsach - Poliesportiu - SS	0	0
2.637 330104	14973		ES	INSPECCIÓ FÍSICA O INVENTARI	0	Cal Balsach	planta semisoterrani	0	0
		EQUIP DE MUSICA			01/01/2006	Cal Balsach - Edifici	Cal Balsach - Poliesportiu - SS	0	0
2.638 320101	14974		ES	INSPECCIÓ FÍSICA O INVENTARI	0	Cal Balsach	planta semisoterrani	0	0
		FREGADORA DE PAVIMENT INDUSTRIAL			01/01/2006	Cal Balsach - Edifici	Cal Balsach - Poliesportiu - SS	0	0
2.639 330104	14978		ES	INSPECCIÓ FÍSICA O INVENTARI	0	Cal Balsach	planta semisoterrani	0	0
		NEVERA			01/01/2006	Cal Balsach - Edifici	Cal Balsach - Poliesportiu - SS	0	0
2.640 330103	14979	10	ES	INSPECCIÓ FÍSICA O INVENTARI	0	Cal Balsach	planta semisoterrani	0	0

AJUNTAMENT-AJUNTAMENT DE SABADELL

LLIBRE A LLIBRE A: BENS, DRETS I OBLIGACIONS DE L'ENT LOCAL

EPÍGRAF: I.2 SERVEI PÚBLIC

SUBEPÍGRAF: I.2.C MOBLES

CLASSIFICACIÓ	N. BÉ	QUANT. / DESCRIPCIÓ	C. GESTO / C. COST	T. ADQUISICIÓ	COST ADQUI. / D- ALTA	CENTRE / UBICACIÓ	PLANTA / ESPAI	V.B.C. / DOT. AMORT	F.A. / V.C.
		GABIA DE MATERIAL			01/01/2006	Cal Balsach - Edifici	Cal Balsach - Poliesportiu - SS	0	0
2.641 330103	14980	3	ES	INSPECCIÓ FÍSICA O INVENTARI	0	Cal Balsach	planta semisoterrani	0	0
		MARCADOR ELECTRONIC			01/01/2006	Cal Balsach - Edifici	Cal Balsach - Poliesportiu - SS	0	0
2.642 330206	14981	2	ES	INSPECCIÓ FÍSICA O INVENTARI	0	Cal Balsach	planta semisoterrani	0	0
		MICROFON			01/01/2006	Cal Balsach - Edifici		0	0
2.643 330101	14982	1	ES	INSPECCIÓ FÍSICA O INVENTARI	0	Cal Balsach	planta semisoterrani	0	0
		MOSTRADOR			01/01/2006	Cal Balsach - Edifici	Cal Balsach - Poliesportiu - SS	0	0
2.644 330103	14983	4	ES	INSPECCIÓ FÍSICA O INVENTARI	0	Cal Balsach	planta semisoterrani	0	0
		PORTERIA			01/01/2006	Cal Balsach - Edifici	Cal Balsach - Poliesportiu - SS	0	0
2.645 330101	14984	8	ES	COMPRA	1.918,96	Cal Balsach	planta semisoterrani	1.918,96	1.918,96
		TAQUILLES			31/12/2006	Cal Balsach - Edifici	Cal Balsach - Poliesportiu - SS	0	0
2.646 330101	14985	18	ES	INSPECCIÓ FÍSICA O INVENTARI	0	Cal Balsach	planta semisoterrani	0	0
		TAULA			01/01/2006	Cal Balsach - Edifici	Cal Balsach - Poliesportiu - SS	0	0
2.647 330104	14986		ES	INSPECCIÓ FÍSICA O INVENTARI	0	Cal Balsach	planta semisoterrani	0	0
		TELEVISOR			01/01/2006	Cal Balsach - Edifici	Cal Balsach - Poliesportiu - SS	0	0

AJUNTAMENT-AJUNTAMENT DE SABADELL

LLIBRE A LLIBRE A: BENS, DRETS I OBLIGACIONS DE L'ENT LOCAL

EPÍGRAF: I.2 SERVEI PÚBLIC

SUBEPÍGRAF: I.2.C MOBLES

CLASSIFICACIÓ	N. BÉ	QUANT. / DESCRIPCIÓ	C. GESTO / C. COST	T. ADQUISICIÓ	COST ADQUI. / D- ALTA	CENTRE / UBICACIÓ	PLANTA / ESPAI	V.B.C. / DOT. AMORT	F.A. / V.C.
2.648 320101	14987		ES	INSPECCIÓ FÍSICA O INVENTARI	0	Cal Balsach	planta semisoterrani	0	0
		TREPANT			01/01/2006	Cal Balsach - Edifici	Cal Balsach - Poliesportiu - SS	0	0
2.649 330103	14988	1	ES	INSPECCIÓ FÍSICA O INVENTARI	0	Cal Balsach	planta semisoterrani	0	0
		TUNEL SORTIDA JUGADORS			01/01/2006	Cal Balsach - Edifici	Cal Balsach - Poliesportiu - SS	0	0
2.650 330205	14989		ES	INSPECCIÓ FÍSICA O INVENTARI	0	Palau d'Esports Municipal - c. Sol i Padrís, 57-81		0	0
		AMPLIFICADOR			01/01/2006			0	0
2.651 330102	14990	2	ES	INSPECCIÓ FÍSICA O INVENTARI	0	Palau d'Esports Municipal - c. Sol i Padrís, 57-81		0	0
		APARCAMENT DE BICICLETES			01/01/2006			0	0
2.652 330101	14991	15	ES	INSPECCIÓ FÍSICA O INVENTARI	0	Palau d'Esports Municipal - c. Sol i Padrís, 57-81		0	0
		ARMARI			01/01/2006			0	0
2.653 320101	14992		ES	INSPECCIÓ FÍSICA O INVENTARI	0	Palau d'Esports Municipal - c. Sol i Padrís, 57-81		0	0
		ASPIRADORA INDUSTRIAL			01/01/2006			0	0
2.654 330206	14994	12	ES	INSPECCIÓ FÍSICA O INVENTARI	0	Palau d'Esports Municipal - c. Sol i Padrís, 57-81		0	0
		BAFLE			01/01/2006			0	0
2.655 330102	14995	6	ES	INSPECCIÓ FÍSICA O INVENTARI	0	Palau d'Esports Municipal - c. Sol i Padrís, 57-81		0	0
		BANC			01/01/2006			0	0

AJUNTAMENT-AJUNTAMENT DE SABADELL

LLIBRE A LLIBRE A: BENS, DRETS I OBLIGACIONS DE L'ENT LOCAL

EPÍGRAF: I.2 SERVEI PÚBLIC

SUBEPÍGRAF: I.2.C MOBLES

CLASSIFICACIÓ	N. BÉ	QUANT. / DESCRIPCIÓ	C. GESTO / C. COST	T. ADQUISICIÓ	COST ADQUI. / D- ALTA	CENTRE / UBICACIÓ	PLANTA / ESPAI	V.B.C. / DOT. AMORT	F.A. / V.C.
2.656 330101	14996	1	ES	INSPECCIÓ FÍSICA O INVENTARI	0	Palau d'Esports Municipal - c. Sol i Padrís, 57-81		0	0
		BANC DE TREBALL			01/01/2006			0	0
2.657 330101	14997	2	ES	INSPECCIÓ FÍSICA O INVENTARI	0	Palau d'Esports Municipal - c. Sol i Padrís, 57-81		0	0
		BUC			01/01/2006			0	0
2.658 330101	14998	33	ES	INSPECCIÓ FÍSICA O INVENTARI	0	Palau d'Esports Municipal - c. Sol i Padrís, 57-81		0	0
		CADIRA			01/01/2006			0	0
2.659 330101	14999	1	ES	INSPECCIÓ FÍSICA O INVENTARI	0	Palau d'Esports Municipal - c. Sol i Padrís, 57-81		0	0
		LLITERA			01/01/2006			0	0
2.660 330103	15000	2	ES	INSPECCIÓ FÍSICA O INVENTARI	0	Palau d'Esports Municipal - c. Sol i Padrís, 57-81		0	0
		CISTELLA DE BASQUET			01/01/2006			0	0
2.661 320101	15004		ES	INSPECCIÓ FÍSICA O INVENTARI	0	Palau d'Esports Municipal - c. Sol i Padrís, 57-81		0	0
		COMPRESSOR PORTATIL			01/01/2006			0	0
2.662 330205	15005		ES	INSPECCIÓ FÍSICA O INVENTARI	0	Palau d'Esports Municipal - c. Sol i Padrís, 57-81		0	0
		EQUALITZADOR			01/01/2006			0	0
2.663 330104	15008		ES	INSPECCIÓ FÍSICA O INVENTARI	0	Palau d'Esports Municipal - c. Sol i Padrís, 57-81		0	0
		EQUIP DE MUSICA			01/01/2006			0	0
2.664 330104	15010		ES	INSPECCIÓ FÍSICA O INVENTARI	0	Palau d'Esports Municipal - c. Sol i Padrís, 57-81		0	0
		EQUIP DE MUSICA			01/01/2006			0	0

AJUNTAMENT-AJUNTAMENT DE SABADELL

LLIBRE A **LLIBRE A: BENS, DRETS I OBLIGACIONS DE L'ENT LOCAL**

EPÍGRAF: **I.2** **SERVEI PÚBLIC**

SUBEPÍGRAF: **I.2.C** **MOBLES**

CLASSIFICACIÓ	N. BÉ		QUANT. / DESCRIPCIÓ	C. GESTO / C. COST	T. ADQUISICIÓ	COST ADQUI. / D- ALTA	CENTRE / UBICACIÓ	PLANTA / ESPAI	V.B.C. / DOT. AMORT	F.A. / V.C.
2.665	330104	15011		ES	INSPECCIÓ FÍSICA O INVENTARI	0	Palau d'Esports Municipal - c. Sol i Padrís, 57-81		0	0
			EQUIP DE MUSICA			01/01/2006			0	0
2.666	320101	15012		ES	INSPECCIÓ FÍSICA O INVENTARI	0	Palau d'Esports Municipal - c. Sol i Padrís, 57-81		0	0
			FREGADORA PAVIMENT INDUSTRIAL			01/01/2006			0	0
2.667	330104	15013		ES	INSPECCIÓ FÍSICA O INVENTARI	0	Palau d'Esports Municipal - c. Sol i Padrís, 57-81		0	0
			NEVERA			01/01/2006			0	0
2.668	330103	15015	8	ES	INSPECCIÓ FÍSICA O INVENTARI	0	Palau d'Esports Municipal - c. Sol i Padrís, 57-81		0	0
			GABIA DE MATERIAL			01/01/2006			0	0
2.669	330103	15016	2	ES	INSPECCIÓ FÍSICA O INVENTARI	0	Palau d'Esports Municipal - c. Sol i Padrís, 57-81		0	0
			MARCADOR ELECTRONIC			01/01/2006			0	0
2.670	330206	15018	3	ES	INSPECCIÓ FÍSICA O INVENTARI	0	Palau d'Esports Municipal - c. Sol i Padrís, 57-81		0	0
			MICROFON			01/01/2006			0	0
2.671	330103	15019	4	ES	INSPECCIÓ FÍSICA O INVENTARI	0	Palau d'Esports Municipal - c. Sol i Padrís, 57-81		0	0
			PORTERIA			01/01/2006			0	0
2.672	330101	15020	1	ES	INSPECCIÓ FÍSICA O INVENTARI	0	Palau d'Esports Municipal - c. Sol i Padrís, 57-81		0	0
			TAQUILLA			01/01/2006			0	0

AJUNTAMENT-AJUNTAMENT DE SABADELL

LLIBRE A LLIBRE A: BENS, DRETS I OBLIGACIONS DE L'ENT LOCAL

EPÍGRAF: I.2 SERVEI PÚBLIC

SUBEPÍGRAF: I.2.C MOBLES

CLASSIFICACIÓ	N. BÉ		QUANT. / DESCRIPCIÓ	C. GESTO / C. COST	T. ADQUISICIÓ	COST ADQUI. / D- ALTA	CENTRE / UBICACIÓ	PLANTA / ESPAI	V.B.C. / DOT. AMORT	F.A. / V.C.
2.673	330205	15022		ES	INSPECCIÓ FÍSICA O INVENTARI	0	Palau d'Esports Municipal - c. Sol i Padrís, 57-81		0	0
			TAULA DE MESCLA AUDIO			01/01/2006			0	0
2.674	330101	15024	22	ES	INSPECCIÓ FÍSICA O INVENTARI	0	Palau d'Esports Municipal - c. Sol i Padrís, 57-81		0	0
			TAULA			01/01/2006			0	0
2.675	330103	15025	50	ES	INSPECCIÓ FÍSICA O INVENTARI	0	Palau d'Esports Municipal - c. Sol i Padrís, 57-81		0	0
			TERRE/MOQUETA			01/01/2006			0	0
2.676	330103	15026	1	ES	INSPECCIÓ FÍSICA O INVENTARI	0	Palau d'Esports Municipal - c. Sol i Padrís, 57-81		0	0
			TUNEL SORTIDA JUGADORS			01/01/2006			0	0
2.677	330103	15027	2	ES	INSPECCIÓ FÍSICA O INVENTARI	0	Palau d'Esports Municipal - c. Sol i Padrís, 57-81		0	0
			XARXA PROTECTORA			01/01/2006			0	0
2.678	330101	15560	1	ES	INSPECCIÓ FÍSICA O INVENTARI	0	Gimnas municipal		0	0
			TARIMA			01/01/2006	Edifici Gimnas municipal		0	0
2.679	330103	15650	13	ES	INSPECCIÓ FÍSICA O INVENTARI	0	Gimnas municipal		0	0
			TAULA			01/01/2006	Edifici Gimnas municipal		0	0
2.680	330101	15651	4	ES	INSPECCIÓ FÍSICA O INVENTARI	0	Gimnas municipal		0	0
			LLITERA			01/01/2006	Edifici Gimnas municipal		0	0
2.681	330101	15652	16	ES	INSPECCIÓ FÍSICA O INVENTARI	0	Gimnas municipal		0	0
			TAQUILLA			01/01/2006	Edifici Gimnas municipal		0	0

AJUNTAMENT-AJUNTAMENT DE SABADELL

LLIBRE A LLIBRE A: BENS, DRETS I OBLIGACIONS DE L'ENT LOCAL

EPÍGRAF: I.2 SERVEI PÚBLIC

SUBEPÍGRAF: I.2.C MOBLES

CLASSIFICACIÓ	N. BÉ	QUANT. / DESCRIPCIÓ	C. GESTO / C. COST	T. ADQUISICIÓ	COST ADQUI. / D- ALTA	CENTRE / UBICACIÓ	PLANTA / ESPAI	V.B.C. / DOT. AMORT	F.A. / V.C.
2.682 330101	15653	2	ES	INSPECCIÓ FÍSICA O INVENTARI	0	Gimnas municipal		0	0
		BANC			01/01/2006	Edifici Gimnas municipal		0	0
2.683 330101	15654	2	ES	INSPECCIÓ FÍSICA O INVENTARI	0	Gimnas municipal		0	0
		ARMARI			01/01/2006	Edifici Gimnas municipal		0	0
2.684 330101	15655	2	ES	INSPECCIÓ FÍSICA O INVENTARI	0	Gimnas municipal		0	0
		MOSTRADOR			01/01/2006	Edifici Gimnas municipal		0	0
2.685 330101	15656	1	ES	INSPECCIÓ FÍSICA O INVENTARI	0	Gimnas municipal		0	0
		TAMBOURET			01/01/2006	Edifici Gimnas municipal		0	0
2.686 330101	15657	10	ES	INSPECCIÓ FÍSICA O INVENTARI	0	Gimnas municipal		0	0
		CADIRA			01/01/2006	Edifici Gimnas municipal		0	0
2.687 330101	15658	23	ES	INSPECCIÓ FÍSICA O INVENTARI	0	Gimnas municipal		0	0
		BUTACA			01/01/2006	Edifici Gimnas municipal		0	0
2.688 330102	15659	1	ES	INSPECCIÓ FÍSICA O INVENTARI	0	Gimnas municipal		0	0
		APARCAMENT DE BICICLETES			01/01/2006	Edifici Gimnas municipal		0	0
2.689 330103	15660	1	ES	INSPECCIÓ FÍSICA O INVENTARI	0	Gimnas municipal		0	0
		CORTINA SEPARADORA			01/01/2006	Edifici Gimnas municipal		0	0
2.690 330103	15661	25	ES	INSPECCIÓ FÍSICA O INVENTARI	0	Gimnas municipal		0	0

AJUNTAMENT-AJUNTAMENT DE SABADELL

LLIBRE A LLIBRE A: BENS, DRETS I OBLIGACIONS DE L'ENT LOCAL

EPÍGRAF: I.2 SERVEI PÚBLIC

SUBEPÍGRAF: I.2.C MOBLES

CLASSIFICACIÓ	N. BÉ	QUANT. / DESCRIPCIÓ	C. GESTO / C. COST	T. ADQUISICIÓ	COST ADQUI. / D- ALTA	CENTRE / UBICACIÓ	PLANTA / ESPAI	V.B.C. / DOT. AMORT	F.A. / V.C.
		BICICLETA ESTATICA			01/01/2006	Edifici Gimnas municipal		0	0
2.691 330103	15662	1	ES	INSPECCIÓ FÍSICA O INVENTARI	0	Gimnas municipal		0	0
		CISTELLA DE BASQUET			01/01/2006	Edifici Gimnas municipal		0	0
2.692 330103	15663	20	ES	INSPECCIÓ FÍSICA O INVENTARI	0	Gimnas municipal		0	0
		ESPATLLERES			01/01/2006	Edifici Gimnas municipal		0	0
2.693 330103	15664	1	ES	INSPECCIÓ FÍSICA O INVENTARI	0	Gimnas municipal		0	0
		ROCODROM			01/01/2006	Edifici Gimnas municipal		0	0
2.694 330103	15665	1	ES	INSPECCIÓ FÍSICA O INVENTARI	0	Gimnas municipal		0	0
		CARRO PORTAPILOTES			01/01/2006	Edifici Gimnas municipal		0	0
2.695 330103	15666	1	ES	INSPECCIÓ FÍSICA O INVENTARI	0	Gimnas municipal		0	0
		XARXA DE BADMINTON			01/01/2006	Edifici Gimnas municipal		0	0
2.696 330103	15667	1	ES	INSPECCIÓ FÍSICA O INVENTARI	0	Gimnas municipal		0	0
		XARXA DE VOLEIBOL			01/01/2006	Edifici Gimnas municipal		0	0
2.697 330103	15668	1	ES	INSPECCIÓ FÍSICA O INVENTARI	0	Gimnas municipal		0	0
		TAULA DE PING-PONG			01/01/2006	Edifici Gimnas municipal		0	0
2.698 330103	15669	9	ES	INSPECCIÓ FÍSICA O INVENTARI	0	Gimnas municipal		0	0
		BANC DE MUSCULACIO			01/01/2006	Edifici Gimnas municipal		0	0

AJUNTAMENT-AJUNTAMENT DE SABADELL

LLIBRE A LLIBRE A: BENS, DRETS I OBLIGACIONS DE L'ENT LOCAL

EPÍGRAF: I.2 SERVEI PÚBLIC

SUBEPÍGRAF: I.2.C MOBLES

CLASSIFICACIÓ	N. BÉ	QUANT. / DESCRIPCIÓ	C. GESTO / C. COST	T. ADQUISICIÓ	COST ADQUI. / D- ALTA	CENTRE / UBICACIÓ	PLANTA / ESPAI	V.B.C. / DOT. AMORT	F.A. / V.C.
2.699 330103	15670	1	ES	INSPECCIÓ FÍSICA O INVENTARI	0	Gimnas municipal		0	0
		LAT MACHINE LUX LINE			01/01/2006	Edifici Gimnas municipal		0	0
2.700 330103	15671	1	ES	INSPECCIÓ FÍSICA O INVENTARI	0	Gimnas municipal		0	0
		LEG EXTENSION			01/01/2006	Edifici Gimnas municipal		0	0
2.701 330103	15672	1	ES	INSPECCIÓ FÍSICA O INVENTARI	0	Gimnas municipal		0	0
		LEG PRES			01/01/2006	Edifici Gimnas municipal		0	0
2.702 330103	15673	1	ES	INSPECCIÓ FÍSICA O INVENTARI	0	Gimnas municipal		0	0
		VERTICAL ROW LUXE LINE			01/01/2006	Edifici Gimnas municipal		0	0
2.703 330103	15674	1	ES	INSPECCIÓ FÍSICA O INVENTARI	0	Gimnas municipal		0	0
		PECTORAL MACHINE LUX LINE			01/01/2006	Edifici Gimnas municipal		0	0
2.704 330103	15675	1	ES	INSPECCIÓ FÍSICA O INVENTARI	0	Gimnas municipal		0	0
		ADDUCTOR MACHINE LUXE LINE			01/01/2006	Edifici Gimnas municipal		0	0
2.705 330103	15676	1	ES	INSPECCIÓ FÍSICA O INVENTARI	0	Gimnas municipal		0	0
		ABDUCTOR MACHINE LUX LINE			01/01/2006	Edifici Gimnas municipal		0	0
2.706 330103	15677	1	ES	INSPECCIÓ FÍSICA O INVENTARI	0	Gimnas municipal		0	0
		TRICEPS STATION LUX LINE			01/01/2006	Edifici Gimnas municipal		0	0
2.707 330103	15678	1	ES	INSPECCIÓ FÍSICA O INVENTARI	0	Gimnas municipal		0	0

AJUNTAMENT-AJUNTAMENT DE SABADELL

LLIBRE A LLIBRE A: BENS, DRETS I OBLIGACIONS DE L'ENT LOCAL

EPÍGRAF: I.2 SERVEI PÚBLIC

SUBEPÍGRAF: I.2.C MOBLES

CLASSIFICACIÓ	N. BÉ	QUANT. / DESCRIPCIÓ	C. GESTO / C. COST	T. ADQUISICIÓ	COST ADQUI. / D- ALTA	CENTRE / UBICACIÓ	PLANTA / ESPAI	V.B.C. / DOT. AMORT	F.A. / V.C.
		STANDING GLUTEOUS LUX LINE			01/01/2006	Edifici Gimnas municipal		0	0
2.708 330103	15679	1	ES	INSPECCIÓ FÍSICA O INVENTARI	0	Gimnas municipal		0	0
		STANDING LEG CURL LUX LINE			01/01/2006	Edifici Gimnas municipal		0	0
2.709 330103	15680	1	ES	INSPECCIÓ FÍSICA O INVENTARI	0	Gimnas municipal		0	0
		CHEST PRESS LUX LINE			01/01/2006	Edifici Gimnas municipal		0	0
2.710 330103	15681	1	ES	INSPECCIÓ FÍSICA O INVENTARI	0	Gimnas municipal		0	0
		EASY POWER STATION			01/01/2006	Edifici Gimnas municipal		0	0
2.711 330103	15682	1	ES	INSPECCIÓ FÍSICA O INVENTARI	0	Gimnas municipal		0	0
		ABDOMINAL MACHINE ROM			01/01/2006	Edifici Gimnas municipal		0	0
2.712 330103	15683	1	ES	INSPECCIÓ FÍSICA O INVENTARI	0	Gimnas municipal		0	0
		STTINNG CALF			01/01/2006	Edifici Gimnas municipal		0	0
2.713 330103	15684	1	ES	INSPECCIÓ FÍSICA O INVENTARI	0	Gimnas municipal		0	0
		ROWING TORSO			01/01/2006	Edifici Gimnas municipal		0	0
2.714 330103	15685	1	ES	INSPECCIÓ FÍSICA O INVENTARI	0	Gimnas municipal		0	0
		SHOULDER PRESS			01/01/2006	Edifici Gimnas municipal		0	0
2.715 330103	15686	3	ES	INSPECCIÓ FÍSICA O INVENTARI	0	Gimnas municipal		0	0
		TREADMILL TECHNOGYM XT			01/01/2006	Edifici Gimnas municipal		0	0

AJUNTAMENT-AJUNTAMENT DE SABADELL

LLIBRE A LLIBRE A: BENS, DRETS I OBLIGACIONS DE L'ENT LOCAL

EPÍGRAF: I.2 SERVEI PÚBLIC

SUBEPÍGRAF: I.2.C MOBLES

CLASSIFICACIÓ	N. BÉ	QUANT. / DESCRIPCIÓ	C. GESTO / C. COST	T. ADQUISICIÓ	COST ADQUI. / D- ALTA	CENTRE / UBICACIÓ	PLANTA / ESPAI	V.B.C. / DOT. AMORT	F.A. / V.C.
2.716 330103	15687	10	ES	INSPECCIÓ FÍSICA O INVENTARI	0	Gimnas municipal		0	0
		BICICLETA			01/01/2006	Edifici Gimnas municipal		0	0
2.717 330103	15688	3	ES	INSPECCIÓ FÍSICA O INVENTARI	0	Gimnas municipal		0	0
		REMS CONCEPT II			01/01/2006	Edifici Gimnas municipal		0	0
2.718 330103	15689	2	ES	INSPECCIÓ FÍSICA O INVENTARI	0	Gimnas municipal		0	0
		ROTEX XT			01/01/2006	Edifici Gimnas municipal		0	0
2.719 330103	15690	3	ES	INSPECCIÓ FÍSICA O INVENTARI	0	Gimnas municipal		0	0
		STEPPER TUNTURI 500			01/01/2006	Edifici Gimnas municipal		0	0
2.720 330104	15691		ES	INSPECCIÓ FÍSICA O INVENTARI	0	Gimnas municipal		0	0
		EQUIP DE MUSICA			01/01/2006	Edifici Gimnas municipal		0	0
2.721 330104	15692		ES	INSPECCIÓ FÍSICA O INVENTARI	0	Gimnas municipal		0	0
		EQUIP DE MUSICA			01/01/2006	Edifici Gimnas municipal		0	0
2.722 330104	15693		ES	INSPECCIÓ FÍSICA O INVENTARI	0	Gimnas municipal		0	0
		EQUIP DE MUSICA			01/01/2006	Edifici Gimnas municipal		0	0
2.723 330104	15694		ES	INSPECCIÓ FÍSICA O INVENTARI	0	Gimnas municipal		0	0
		EQUIP DE MUSICA			01/01/2006	Edifici Gimnas municipal		0	0
2.724 330206	15695	2	ES	INSPECCIÓ FÍSICA O INVENTARI	0	Gimnas municipal		0	0

AJUNTAMENT-AJUNTAMENT DE SABADELL

LLIBRE A LLIBRE A: BENS, DRETS I OBLIGACIONS DE L'ENT LOCAL

EPÍGRAF: I.2 SERVEI PÚBLIC

SUBEPÍGRAF: I.2.C MOBLES

CLASSIFICACIÓ	N. BÉ	QUANT. / DESCRIPCIÓ	C. GESTO / C. COST	T. ADQUISICIÓ	COST ADQUI. / D- ALTA	CENTRE / UBICACIÓ	PLANTA / ESPAI	V.B.C. / DOT. AMORT	F.A. / V.C.
		MICROFON DIADEMA			01/01/2006	Edifici Gimnas municipal		0	0
2.725 330206	15696	4	ES	INSPECCIÓ FÍSICA O INVENTARI	0	Gimnas municipal		0	0
		PLAFO ACUSTIC			01/01/2006	Edifici Gimnas municipal		0	0
2.726 330206	15697	1	ES	INSPECCIÓ FÍSICA O INVENTARI	0	Gimnas municipal		0	0
		EQUIP DE MEGAFONIA CENTRALITZAT			01/01/2006	Edifici Gimnas municipal		0	0
2.727 330206	15698	1	ES	INSPECCIÓ FÍSICA O INVENTARI	0	Gimnas municipal		0	0
		EQUIP DE CONTROL DE MEGAFONIA			01/01/2006	Edifici Gimnas municipal		0	0
2.728 300105	15701		ES	INSPECCIÓ FÍSICA O INVENTARI	0	Gimnas municipal		0	0
		IMPRESSORA			01/01/2006	Edifici Gimnas municipal		0	0
2.729 300104	15702		ES	INSPECCIÓ FÍSICA O INVENTARI	0	Gimnas municipal		0	0
		SWITCH			01/01/2006	Edifici Gimnas municipal		0	0
2.730 300106	15703		ES	INSPECCIÓ FÍSICA O INVENTARI	0	Gimnas municipal		0	0
		MODEM			01/01/2006	Edifici Gimnas municipal		0	0
2.731 300106	15704		ES	INSPECCIÓ FÍSICA O INVENTARI	0	Gimnas municipal		0	0
		GRAVADOR CARNETS			01/01/2006	Edifici Gimnas municipal		0	0
2.732 300106	15705		ES	INSPECCIÓ FÍSICA O INVENTARI	0	Gimnas municipal		0	0
		LECTOR DE TARGETES MAGNETIQUES			01/01/2006	Edifici Gimnas municipal		0	0

AJUNTAMENT-AJUNTAMENT DE SABADELL

LLIBRE A LLIBRE A: BENS, DRETS I OBLIGACIONS DE L'ENT LOCAL

EPÍGRAF: I.2 SERVEI PÚBLIC

SUBEPÍGRAF: I.2.C MOBLES

CLASSIFICACIÓ	N. BÉ	QUANT. / DESCRIPCIÓ	C. GESTO / C. COST	T. ADQUISICIÓ	COST ADQUI. / D- ALTA	CENTRE / UBICACIÓ	PLANTA / ESPAI	V.B.C. / DOT. AMORT	F.A. / V.C.
2.733 300105	15706		ES	INSPECCIÓ FÍSICA O INVENTARI	0	Gimnas municipal		0	0
		FAX			01/01/2006	Edifici Gimnas municipal		0	0
2.734 330104	15707		ES	INSPECCIÓ FÍSICA O INVENTARI	0	Gimnas municipal		0	0
		TELEVISOR			01/01/2006	Edifici Gimnas municipal		0	0
2.735 330104	15708		ES	INSPECCIÓ FÍSICA O INVENTARI	0	Gimnas municipal		0	0
		TELEVISOR			01/01/2006	Edifici Gimnas municipal		0	0
2.736 330104	15709		ES	INSPECCIÓ FÍSICA O INVENTARI	0	Gimnas municipal		0	0
		TELEVISOR			01/01/2006	Edifici Gimnas municipal		0	0
2.737 330104	15710		ES	INSPECCIÓ FÍSICA O INVENTARI	0	Gimnas municipal		0	0
		TELEVISOR			01/01/2006	Edifici Gimnas municipal		0	0
2.738 330104	15711		ES	INSPECCIÓ FÍSICA O INVENTARI	0	Gimnas municipal		0	0
		TELEVISOR			01/01/2006	Edifici Gimnas municipal		0	0
2.739 330104	15712		ES	INSPECCIÓ FÍSICA O INVENTARI	0	Gimnas municipal		0	0
		FRIGORIFIC			01/01/2006	Edifici Gimnas municipal		0	0
2.740 330104	15713		ES	INSPECCIÓ FÍSICA O INVENTARI	0	Gimnas municipal		0	0
		MICROONES			01/01/2006	Edifici Gimnas municipal		0	0
2.741 320105	15714		ES	INSPECCIÓ FÍSICA O INVENTARI	0	Gimnas municipal		0	0

AJUNTAMENT-AJUNTAMENT DE SABADELL

LLIBRE A LLIBRE A: BENS, DRETS I OBLIGACIONS DE L'ENT LOCAL

EPÍGRAF: I.2 SERVEI PÚBLIC

SUBEPÍGRAF: I.2.C MOBLES

CLASSIFICACIÓ	N. BÉ	QUANT. / DESCRIPCIÓ	C. GESTO / C. COST	T. ADQUISICIÓ	COST ADQUI. / D- ALTA	CENTRE / UBICACIÓ	PLANTA / ESPAI	V.B.C. / DOT. AMORT	F.A. / V.C.
		CENTRAL TELEFONICA			01/01/2006	Edifici Gimnas municipal		0	0
2.742 330206	15715	3	ES	INSPECCIÓ FÍSICA O INVENTARI	0	Camp de futbol La Roureda - c. Rialb, 33		0	0
		BAFLE			01/01/2006			0	0
2.743 330102	15716	1	ES	INSPECCIÓ FÍSICA O INVENTARI	0	Camp de futbol La Roureda - c. Rialb, 33		0	0
		BANC			01/01/2006			0	0
2.744 330101	15717	7	ES	INSPECCIÓ FÍSICA O INVENTARI	0	Camp de futbol La Roureda - c. Rialb, 33		0	0
		BANC DE VESTUARI			01/01/2006			0	0
2.745 330101	15718	2	ES	INSPECCIÓ FÍSICA O INVENTARI	0	Camp de futbol La Roureda - c. Rialb, 33		0	0
		BUC			01/01/2006			0	0
2.746 330101	15719	5	ES	INSPECCIÓ FÍSICA O INVENTARI	0	Camp de futbol La Roureda - c. Rialb, 33		0	0
		CADIRA			01/01/2006			0	0
2.747 330101	15720	1	ES	INSPECCIÓ FÍSICA O INVENTARI	0	Camp de futbol La Roureda - c. Rialb, 33		0	0
		LLITERA			01/01/2006			0	0
2.748 330101	15721	1	ES	INSPECCIÓ FÍSICA O INVENTARI	0	Camp de futbol La Roureda - c. Rialb, 33		0	0
		CARRO MARCATGE CAMP			01/01/2006			0	0
2.749 320101	15722		ES	INSPECCIÓ FÍSICA O INVENTARI	0	Camp de futbol La Roureda - c. Rialb, 33		0	0
		COMPRESSOR AIRE PORTATIL			01/01/2006			0	0

AJUNTAMENT-AJUNTAMENT DE SABADELL

LLIBRE A LLIBRE A: BENS, DRETS I OBLIGACIONS DE L'ENT LOCAL

EPÍGRAF: I.2 SERVEI PÚBLIC

SUBEPÍGRAF: I.2.C MOBLES

CLASSIFICACIÓ	N. BÉ	QUANT. / DESCRIPCIÓ	C. GESTO / C. COST	T. ADQUISICIÓ	COST ADQUI. / D- ALTA	CENTRE / UBICACIÓ	PLANTA / ESPAI	V.B.C. / DOT. AMORT	F.A. / V.C.
2.750 330104	15723		ES	INSPECCIÓ FÍSICA O INVENTARI	0	Camp de futbol La Roureda - c. Rialb, 33		0	0
		EQUIP DE MUSICA			01/01/2006			0	0
2.751 330104	15724		ES	INSPECCIÓ FÍSICA O INVENTARI	0	Camp de futbol La Roureda - c. Rialb, 33		0	0
		FRIGORIFIC			01/01/2006			0	0
2.752 330103	15725	1	ES	INSPECCIÓ FÍSICA O INVENTARI	0	Camp de futbol La Roureda - c. Rialb, 33		0	0
		GABIA DE MATERIAL			01/01/2006			0	0
2.753 330103	15726	6	ES	INSPECCIÓ FÍSICA O INVENTARI	0	Camp de futbol La Roureda - c. Rialb, 33		0	0
		PORTERIES			01/01/2006			0	0
2.754 330103	15727	2	ES	INSPECCIÓ FÍSICA O INVENTARI	0	Camp de futbol La Roureda - c. Rialb, 33		0	0
		RED PROTECTORA			01/01/2006			0	0
2.755 330101	15728	3	ES	INSPECCIÓ FÍSICA O INVENTARI	0	Camp de futbol La Roureda - c. Rialb, 33		0	0
		TAULA			01/01/2006			0	0
2.756 330101	15729	10	ES	INSPECCIÓ FÍSICA O INVENTARI	0	Estadi Nova Creu Alta - pl. d'Olimpia, 1-9		0	0
		ARMARI			01/01/2006			0	0
2.757 330206	15730	29	ES	INSPECCIÓ FÍSICA O INVENTARI	0	Camp de futbol La Roureda - c. Rialb, 33		0	0
		BAFLE			01/01/2006			0	0
2.758 330102	15731	3	ES	INSPECCIÓ FÍSICA O INVENTARI	0	Estadi Nova Creu Alta - pl. d'Olimpia, 1-9		0	0

AJUNTAMENT-AJUNTAMENT DE SABADELL

LLIBRE A LLIBRE A: BENS, DRETS I OBLIGACIONS DE L'ENT LOCAL

EPÍGRAF: I.2 SERVEI PÚBLIC

SUBEPÍGRAF: I.2.C MOBLES

CLASSIFICACIÓ	N. BÉ	QUANT. / DESCRIPCIÓ	C. GESTO / C. COST	T. ADQUISICIÓ	COST ADQUI. / D- ALTA	CENTRE / UBICACIÓ	PLANTA / ESPAI	V.B.C. / DOT. AMORT	F.A. / V.C.
		BANC			01/01/2006			0	0
2.759 330101	15732	9	ES	INSPECCIÓ FÍSICA O INVENTARI	0	Estadi Nova Creu Alta - pl. d'Olimpia, 1-9		0	0
		BANC VESTUARI			01/01/2006			0	0
2.760 330101	15733	3	ES	INSPECCIÓ FÍSICA O INVENTARI	0	Estadi Nova Creu Alta - pl. d'Olimpia, 1-9		0	0
		BUC			01/01/2006			0	0
2.761 330101	15734	86	ES	INSPECCIÓ FÍSICA O INVENTARI	0	Camp de futbol La Roureda - c. Rialb, 33		0	0
		CADIRA			01/01/2006			0	0
2.762 330101	15735	4	ES	INSPECCIÓ FÍSICA O INVENTARI	0	Estadi Nova Creu Alta - pl. d'Olimpia, 1-9		0	0
		LLITERA			01/01/2006			0	0
2.763 320101	15736		ES	INSPECCIÓ FÍSICA O INVENTARI	0	Estadi Nova Creu Alta - pl. d'Olimpia, 1-9		0	0
		CARRO MARCATGE CAMP			01/01/2006			0	0
2.764 320101	15737		ES	INSPECCIÓ FÍSICA O INVENTARI	0	Estadi Nova Creu Alta - pl. d'Olimpia, 1-9		0	0
		CARRO MARCATGE CAMP			01/01/2006			0	0
2.765 330102	15738	7	ES	INSPECCIÓ FÍSICA O INVENTARI	0	Estadi Nova Creu Alta - pl. d'Olimpia, 1-9		0	0
		JARDINERA			01/01/2006			0	0
2.766 330103	15739	1	ES	INSPECCIÓ FÍSICA O INVENTARI	0	Estadi Nova Creu Alta - pl. d'Olimpia, 1-9		0	0
		MARCADOR ELECTRONIC			01/01/2006			0	0

AJUNTAMENT-AJUNTAMENT DE SABADELL

LLIBRE A LLIBRE A: BENS, DRETS I OBLIGACIONS DE L'ENT LOCAL

EPÍGRAF: I.2 SERVEI PÚBLIC

SUBEPÍGRAF: I.2.C MOBLES

CLASSIFICACIÓ	N. BÉ	QUANT. / DESCRIPCIÓ	C. GESTO / C. COST	T. ADQUISICIÓ	COST ADQUI. / D- ALTA	CENTRE / UBICACIÓ	PLANTA / ESPAI	V.B.C. / DOT. AMORT	F.A. / V.C.
2.767 330206	15740	1	ES	INSPECCIÓ FÍSICA O INVENTARI	0	Estadi Nova Creu Alta - pl. d'Olimpia, 1-9		0	0
		MICROFON			01/01/2006			0	0
2.768 330101	15742	21	ES	INSPECCIÓ FÍSICA O INVENTARI	0	Estadi Nova Creu Alta - pl. d'Olimpia, 1-9		0	0
		TAULA			01/01/2006			0	0
2.769 330101	15743	7	ES	INSPECCIÓ FÍSICA O INVENTARI	0	Estadi Nova Creu Alta - pl. d'Olimpia, 1-9		0	0
		TAULA			01/01/2006			0	0
2.770 330101	15744	1	ES	INSPECCIÓ FÍSICA O INVENTARI	0	Estadi Nova Creu Alta - pl. d'Olimpia, 1-9		0	0
		TAULA			01/01/2006			0	0
2.771 330101	15745	2	ES	INSPECCIÓ FÍSICA O INVENTARI	0	Estadi Nova Creu Alta - pl. d'Olimpia, 1-9		0	0
		VITRINA			01/01/2006			0	0
2.772 330101	15746	2	ES	INSPECCIÓ FÍSICA O INVENTARI	0	Centre Cívic Can Déu - c. Portal de la Floresta		0	0
		ARMARI			01/01/2006	Piscina Can Déu		0	0
2.773 330101	15747	8	ES	INSPECCIÓ FÍSICA O INVENTARI	0	Centre Cívic Can Déu - c. Portal de la Floresta		0	0
		BANC DE VESTUARI			01/01/2006	Piscina Can Déu		0	0
2.774 330101	15748	1	ES	INSPECCIÓ FÍSICA O INVENTARI	0	Centre Cívic Can Déu - c. Portal de la Floresta		0	0
		BUC			01/01/2006	Piscina Can Déu		0	0
2.775 330101	15749	1	ES	INSPECCIÓ FÍSICA O INVENTARI	0	Centre Cívic Can Déu - c. Portal de la Floresta		0	0

AJUNTAMENT-AJUNTAMENT DE SABADELL

LLIBRE A LLIBRE A: BENS, DRETS I OBLIGACIONS DE L'ENT LOCAL

EPÍGRAF: I.2 SERVEI PÚBLIC

SUBEPÍGRAF: I.2.C MOBLES

CLASSIFICACIÓ	N. BÉ	QUANT. / DESCRIPCIÓ	C. GESTO / C. COST	T. ADQUISICIÓ	COST ADQUI. / D- ALTA	CENTRE / UBICACIÓ	PLANTA / ESPAI	V.B.C. / DOT. AMORT	F.A. / V.C.
		LLITERA			01/01/2006	Piscina Can Déu		0	0
2.776 330103	15750	1	ES	INSPECCIÓ FÍSICA O INVENTARI	0	Centre Cívic Can Déu - c. Portal de la Floresta		0	0
		CARRO SURERES			01/01/2006	Piscina Can Déu		0	0
2.777 320103	15751		ES	INSPECCIÓ FÍSICA O INVENTARI	0	Centre Cívic Can Déu - c. Portal de la Floresta		0	0
		FOTOMETRE			01/01/2006	Piscina Can Déu		0	0
2.778 320101	15752		ES	INSPECCIÓ FÍSICA O INVENTARI	0	Centre Cívic Can Déu - c. Portal de la Floresta		0	0
		ROBOT NETEJAFONS			01/01/2006	Piscina Can Déu		0	0
2.779 330101	15753	5	ES	INSPECCIÓ FÍSICA O INVENTARI	0	Centre Cívic Can Déu - c. Portal de la Floresta		0	0
		CADIRA			01/01/2006	Piscina Can Déu		0	0
2.780 330103	15754	2	ES	INSPECCIÓ FÍSICA O INVENTARI	0	Centre Cívic Can Déu - c. Portal de la Floresta		0	0
		SURERA			01/01/2006	Piscina Can Déu		0	0
2.781 330101	15755	2	ES	INSPECCIÓ FÍSICA O INVENTARI	0	Centre Cívic Can Déu - c. Portal de la Floresta		0	0
		TAQUILLES			01/01/2006	Piscina Can Déu		0	0
2.782 330101	15756	3	ES	INSPECCIÓ FÍSICA O INVENTARI	0	Centre Cívic Can Déu - c. Portal de la Floresta		0	0
		TAULA			01/01/2006	Piscina Can Déu		0	0
2.783 330101	15757	1	ES	INSPECCIÓ FÍSICA O INVENTARI	0	Centre Cívic Can Déu - c. Portal de la Floresta		0	0
		VITRINA			01/01/2006	Piscina Can Déu		0	0

AJUNTAMENT-AJUNTAMENT DE SABADELL

LLIBRE A LLIBRE A: BENS, DRETS I OBLIGACIONS DE L'ENT LOCAL

EPÍGRAF: I.2 SERVEI PÚBLIC

SUBEPÍGRAF: I.2.C MOBLES

CLASSIFICACIÓ	N. BÉ	QUANT. / DESCRIPCIÓ	C. GESTO / C. COST	T. ADQUISICIÓ	COST ADQUI. / D- ALTA	CENTRE / UBICACIÓ	PLANTA / ESPAI	V.B.C. / DOT. AMORT	F.A. / V.C.
2.784 320102	15758		ES	INSPECCIÓ FÍSICA O INVENTARI	0	Piscines Joan Serra - rda. Bellesguard, 13-25		0	0
		TREPANT			01/01/2006			0	0
2.785 320102	15759		ES	INSPECCIÓ FÍSICA O INVENTARI	0	Piscines Joan Serra - rda. Bellesguard, 13-25		0	0
		TREPANT			01/01/2006			0	0
2.786 320103	15760		ES	INSPECCIÓ FÍSICA O INVENTARI	0	Piscines Joan Serra - rda. Bellesguard, 13-25		0	0
		SERRA CALADORA			01/01/2006			0	0
2.787 320101	15762		ES	INSPECCIÓ FÍSICA O INVENTARI	0	Piscines Joan Serra - rda. Bellesguard, 13-25		0	0
		BUFADORA			01/01/2006			0	0
2.788 320101	15763		ES	INSPECCIÓ FÍSICA O INVENTARI	0	Piscines Joan Serra - rda. Bellesguard, 13-25		0	0
		SOLDADOR			01/01/2006			0	0
2.789 320101	15764		ES	INSPECCIÓ FÍSICA O INVENTARI	0	Piscines Joan Serra - rda. Bellesguard, 13-25		0	0
		BUFADOR DE SOLDAR			01/01/2006			0	0
2.790 320101	15765		ES	INSPECCIÓ FÍSICA O INVENTARI	0	Piscines Joan Serra - rda. Bellesguard, 13-25		0	0
		VOLTAMPERIMETRE			01/01/2006			0	0
2.791 320101	15766		ES	INSPECCIÓ FÍSICA O INVENTARI	0	Piscines Joan Serra - rda. Bellesguard, 13-25		0	0
		MOLA DE DISC			01/01/2006			0	0
2.792 320101	15767		ES	INSPECCIÓ FÍSICA O INVENTARI	0	Piscines Joan Serra - rda. Bellesguard, 13-25		0	0

AJUNTAMENT-AJUNTAMENT DE SABADELL

LLIBRE A **LLIBRE A: BENS, DRETS I OBLIGACIONS DE L'ENT LOCAL**

EPÍGRAF: **I.2** **SERVEI PÚBLIC**

SUBEPÍGRAF: **I.2.C** **MOBLES**

CLASSIFICACIÓ	N. BÉ	QUANT. / DESCRIPCIÓ	C. GESTO / C. COST	T. ADQUISICIÓ	COST ADQUI. / D- ALTA	CENTRE / UBICACIÓ	PLANTA / ESPAI	V.B.C. / DOT. AMORT	F.A. / V.C.
		FRESADORA			01/01/2006			0	0
2.793 320101	15768		ES	INSPECCIÓ FÍSICA O INVENTARI	0	Piscines Joan Serra - rda. Bellesguard, 13-25		0	0
		EQUIP DE SOLDADURA			01/01/2006			0	0
2.794 320101	15769		ES	INSPECCIÓ FÍSICA O INVENTARI	0	Piscines Joan Serra - rda. Bellesguard, 13-25		0	0
		REBLADORA			01/01/2006			0	0
2.795 320101	15770		ES	INSPECCIÓ FÍSICA O INVENTARI	0	Piscines Joan Serra - rda. Bellesguard, 13-25		0	0
		REBLADORA			01/01/2006			0	0
2.796 320101	15772		ES	INSPECCIÓ FÍSICA O INVENTARI	0	Piscines Joan Serra - rda. Bellesguard, 13-25		0	0
		PISTOLA PER MASILLA			01/01/2006			0	0
2.797 320101	15773		ES	INSPECCIÓ FÍSICA O INVENTARI	0	Piscines Joan Serra - rda. Bellesguard, 13-25		0	0
		TALLAGESPA			01/01/2006			0	0
2.798 320101	15774		ES	INSPECCIÓ FÍSICA O INVENTARI	0	Piscines Joan Serra - rda. Bellesguard, 13-25		0	0
		ROBOT NETEJAFONS			01/01/2006			0	0
2.799 320102	15775		ES	INSPECCIÓ FÍSICA O INVENTARI	0	Piscines Joan Serra - rda. Bellesguard, 13-25		0	0
		CADIRA ELEVADORA			01/01/2006			0	0
2.800 330101	15776	1	ES	INSPECCIÓ FÍSICA O INVENTARI	0	Piscines Joan Serra - rda. Bellesguard, 13-25		0	0
		TARIMA			01/01/2006			0	0

AJUNTAMENT-AJUNTAMENT DE SABADELL

LLIBRE A LLIBRE A: BENS, DRETS I OBLIGACIONS DE L'ENT LOCAL

EPÍGRAF: I.2 SERVEI PÚBLIC

SUBEPÍGRAF: I.2.C MOBLES

CLASSIFICACIÓ	N. BÉ	QUANT. / DESCRIPCIÓ	C. GESTO / C. COST	T. ADQUISICIÓ	COST ADQUI. / D- ALTA	CENTRE / UBICACIÓ	PLANTA / ESPAI	V.B.C. / DOT. AMORT	F.A. / V.C.
2.801 330101	15777	13	ES	INSPECCIÓ FÍSICA O INVENTARI	0	Piscines Joan Serra - rda. Bellesguard, 13-25		0	0
		TAULA			01/01/2006			0	0
2.802 330101	15778	1	ES	INSPECCIÓ FÍSICA O INVENTARI	0	Piscines Joan Serra - rda. Bellesguard, 13-25		0	0
		TAULA			01/01/2006			0	0
2.803 330101	15779	1	ES	INSPECCIÓ FÍSICA O INVENTARI	0	Piscines Joan Serra - rda. Bellesguard, 13-25		0	0
		TAULA			01/01/2006			0	0
2.804 330101	15780	29	ES	INSPECCIÓ FÍSICA O INVENTARI	0	Piscines Joan Serra - rda. Bellesguard, 13-25		0	0
		BANC DE VESTUARI			01/01/2006			0	0
2.805 330101	15781	36	ES	INSPECCIÓ FÍSICA O INVENTARI	0	Piscines Joan Serra - rda. Bellesguard, 13-25		0	0
		TAQUILLA			01/01/2006			0	0
2.806 330101	15782	8	ES	INSPECCIÓ FÍSICA O INVENTARI	0	Piscines Joan Serra - rda. Bellesguard, 13-25		0	0
		ARMARI			01/01/2006			0	0
2.807 330101	15783	2	ES	INSPECCIÓ FÍSICA O INVENTARI	0	Piscines Joan Serra - rda. Bellesguard, 13-25		0	0
		LLITERA			01/01/2006			0	0
2.808 330101	15784	2	ES	INSPECCIÓ FÍSICA O INVENTARI	0	Piscines Joan Serra - rda. Bellesguard, 13-25		0	0
		VITRINA			01/01/2006			0	0
2.809 330101	15785	7	ES	INSPECCIÓ FÍSICA O INVENTARI	0	Piscines Joan Serra - rda. Bellesguard, 13-25		0	0

AJUNTAMENT-AJUNTAMENT DE SABADELL

LLIBRE A LLIBRE A: BENS, DRETS I OBLIGACIONS DE L'ENT LOCAL

EPÍGRAF: I.2 SERVEI PÚBLIC

SUBEPÍGRAF: I.2.C MOBLES

CLASSIFICACIÓ	N. BÉ	QUANT. / DESCRIPCIÓ	C. GESTO / C. COST	T. ADQUISICIÓ	COST ADQUI. / D- ALTA	CENTRE / UBICACIÓ	PLANTA / ESPAI	V.B.C. / DOT. AMORT	F.A. / V.C.
		CALAIXERA			01/01/2006			0	0
2.810 330101	15786	34	ES	INSPECCIÓ FÍSICA O INVENTARI	0	Piscines Joan Serra - rda. Bellesguard, 13-25		0	0
		CADIRA			01/01/2006			0	0
2.811 330101	15787	25	ES	INSPECCIÓ FÍSICA O INVENTARI	0	Piscines Joan Serra - rda. Bellesguard, 13-25		0	0
		GANDULA			01/01/2006			0	0
2.812 330102	15789	3	ES	INSPECCIÓ FÍSICA O INVENTARI	0	Piscines Joan Serra - rda. Bellesguard, 13-25		0	0
		BANC			01/01/2006			0	0
2.813 330102	15790	1	ES	INSPECCIÓ FÍSICA O INVENTARI	0	Piscines Joan Serra - rda. Bellesguard, 13-25		0	0
		APARCAMENT DE BICICLETES			01/01/2006			0	0
2.814 330102	15792	4	ES	INSPECCIÓ FÍSICA O INVENTARI	0	Piscines Joan Serra - rda. Bellesguard, 13-25		0	0
		PAPERERA			01/01/2006			0	0
2.815 330103	15796	34	ES	INSPECCIÓ FÍSICA O INVENTARI	0	Piscines Joan Serra - rda. Bellesguard, 13-25		0	0
		BICICLETA SPINNING			01/01/2006			0	0
2.816 330103	15797	2	ES	INSPECCIÓ FÍSICA O INVENTARI	0	Piscines Joan Serra - rda. Bellesguard, 13-25		0	0
		CANVI INCROCIATI DOBLE POLITXA			01/01/2006			0	0
2.817 330103	15798	14	ES	INSPECCIÓ FÍSICA O INVENTARI	0	Piscines Joan Serra - rda. Bellesguard, 13-25		0	0
		BANC DE MUSCULACIO			01/01/2006			0	0

AJUNTAMENT-AJUNTAMENT DE SABADELL

LLIBRE A LLIBRE A: BENS, DRETS I OBLIGACIONS DE L'ENT LOCAL

EPÍGRAF: I.2 SERVEI PÚBLIC

SUBEPÍGRAF: I.2.C MOBLES

CLASSIFICACIÓ	N. BÉ	QUANT. / DESCRIPCIÓ	C. GESTO / C. COST	T. ADQUISICIÓ	COST ADQUI. / D- ALTA	CENTRE / UBICACIÓ	PLANTA / ESPAI	V.B.C. / DOT. AMORT	F.A. / V.C.
2.818 330103	15799	2	ES	INSPECCIÓ FÍSICA O INVENTARI	0	Piscines Joan Serra - rda. Bellesguard, 13-25		0	0
		LAT MACHINE			01/01/2006			0	0
2.819 330103	15800	1	ES	INSPECCIÓ FÍSICA O INVENTARI	0	Piscines Joan Serra - rda. Bellesguard, 13-25		0	0
		LEG EXTENSION			01/01/2006			0	0
2.820 330103	15801	1	ES	INSPECCIÓ FÍSICA O INVENTARI	0	Piscines Joan Serra - rda. Bellesguard, 13-25		0	0
		LEG CURL MACHINE			01/01/2006			0	0
2.821 330103	15802	1	ES	INSPECCIÓ FÍSICA O INVENTARI	0	Piscines Joan Serra - rda. Bellesguard, 13-25		0	0
		ROWIN TORSO MACHINE			01/01/2006			0	0
2.822 330103	15803	1	ES	INSPECCIÓ FÍSICA O INVENTARI	0	Piscines Joan Serra - rda. Bellesguard, 13-25		0	0
		PECTORAL MACHINE			01/01/2006			0	0
2.823 330103	15804	2	ES	INSPECCIÓ FÍSICA O INVENTARI	0	Piscines Joan Serra - rda. Bellesguard, 13-25		0	0
		ADDUCTOR MACHINE			01/01/2006			0	0
2.824 330103	15805	1	ES	INSPECCIÓ FÍSICA O INVENTARI	0	Piscines Joan Serra - rda. Bellesguard, 13-25		0	0
		TRICEPS PRESS			01/01/2006			0	0
2.825 330103	15806	1	ES	INSPECCIÓ FÍSICA O INVENTARI	0	Piscines Joan Serra - rda. Bellesguard, 13-25		0	0
		STANDING GLUTEOS MACHINE			01/01/2006			0	0
2.826 330103	15807	1	ES	INSPECCIÓ FÍSICA O INVENTARI	0	Piscines Joan Serra - rda. Bellesguard, 13-25		0	0

AJUNTAMENT-AJUNTAMENT DE SABADELL

LLIBRE A LLIBRE A: BENS, DRETS I OBLIGACIONS DE L'ENT LOCAL

EPÍGRAF: I.2 SERVEI PÚBLIC

SUBEPÍGRAF: I.2.C MOBLES

CLASSIFICACIÓ	N. BÉ	QUANT. / DESCRIPCIÓ	C. GESTO / C. COST	T. ADQUISICIÓ	COST ADQUI. / D- ALTA	CENTRE / UBICACIÓ	PLANTA / ESPAI	V.B.C. / DOT. AMORT	F.A. / V.C.
		VERTICAL TRACCIO			01/01/2006			0	0
2.827 330103	15808	1	ES	INSPECCIÓ FÍSICA O INVENTARI	0	Piscines Joan Serra - rda. Bellesguard, 13-25		0	0
		CALF MACHINE			01/01/2006			0	0
2.828 330103	15809	1	ES	INSPECCIÓ FÍSICA O INVENTARI	0	Piscines Joan Serra - rda. Bellesguard, 13-25		0	0
		ABDOMINAL CRUCH ROM			01/01/2006			0	0
2.829 330103	15810	1	ES	INSPECCIÓ FÍSICA O INVENTARI	0	Piscines Joan Serra - rda. Bellesguard, 13-25		0	0
		ABDOMINAL CRUCH ROM			01/01/2006			0	0
2.830 330103	15811	1	ES	INSPECCIÓ FÍSICA O INVENTARI	0	Piscines Joan Serra - rda. Bellesguard, 13-25		0	0
		CHEST PRESS			01/01/2006			0	0
2.831 330103	15812	1	ES	INSPECCIÓ FÍSICA O INVENTARI	0	Piscines Joan Serra - rda. Bellesguard, 13-25		0	0
		VERTICAL ROW			01/01/2006			0	0
2.832 330103	15813	1	ES	INSPECCIÓ FÍSICA O INVENTARI	0	Piscines Joan Serra - rda. Bellesguard, 13-25		0	0
		SHOULDER PRESS			01/01/2006			0	0
2.833 330103	15814	1	ES	INSPECCIÓ FÍSICA O INVENTARI	0	Piscines Joan Serra - rda. Bellesguard, 13-25		0	0
		EASY POWER STATION			01/01/2006			0	0
2.834 330103	15815	1	ES	INSPECCIÓ FÍSICA O INVENTARI	0	Piscines Joan Serra - rda. Bellesguard, 13-25		0	0
		ROTARY TORSO			01/01/2006			0	0

AJUNTAMENT-AJUNTAMENT DE SABADELL

LLIBRE A LLIBRE A: BENS, DRETS I OBLIGACIONS DE L'ENT LOCAL

EPÍGRAF: I.2 SERVEI PÚBLIC

SUBEPÍGRAF: I.2.C MOBLES

CLASSIFICACIÓ	N. BÉ	QUANT. / DESCRIPCIÓ	C. GESTO / C. COST	T. ADQUISICIÓ	COST ADQUI. / D- ALTA	CENTRE / UBICACIÓ	PLANTA / ESPAI	V.B.C. / DOT. AMORT	F.A. / V.C.
2.835 330103	15816	1	ES	INSPECCIÓ FÍSICA O INVENTARI	0	Piscines Joan Serra - rda. Bellesguard, 13-25		0	0
		PRENSA CAMES			01/01/2006			0	0
2.836 330103	15817	1	ES	INSPECCIÓ FÍSICA O INVENTARI	0	Piscines Joan Serra - rda. Bellesguard, 13-25		0	0
		LOWER BACK ROM			01/01/2006			0	0
2.837 330103	15818	10	ES	INSPECCIÓ FÍSICA O INVENTARI	0	Piscines Joan Serra - rda. Bellesguard, 13-25		0	0
		CINTA ELECTRONICA			01/01/2006			0	0
2.838 330103	15819	4	ES	INSPECCIÓ FÍSICA O INVENTARI	0	Piscines Joan Serra - rda. Bellesguard, 13-25		0	0
		GLIDEX PRO			01/01/2006			0	0
2.839 330103	15820	3	ES	INSPECCIÓ FÍSICA O INVENTARI	0	Piscines Joan Serra - rda. Bellesguard, 13-25		0	0
		STEP			01/01/2006			0	0
2.840 330103	15821	1	ES	INSPECCIÓ FÍSICA O INVENTARI	0	Piscines Joan Serra - rda. Bellesguard, 13-25		0	0
		TOP			01/01/2006			0	0
2.841 330103	15822	1	ES	INSPECCIÓ FÍSICA O INVENTARI	0	Piscines Joan Serra - rda. Bellesguard, 13-25		0	0
		CONCEPT II			01/01/2006			0	0
2.842 330103	15823	1	ES	INSPECCIÓ FÍSICA O INVENTARI	0	Piscines Joan Serra - rda. Bellesguard, 13-25		0	0
		MULTIPOWER			01/01/2006			0	0
2.843 330103	15824	1	ES	INSPECCIÓ FÍSICA O INVENTARI	0	Piscines Joan Serra - rda. Bellesguard, 13-25		0	0

AJUNTAMENT-AJUNTAMENT DE SABADELL

LLIBRE A LLIBRE A: BENS, DRETS I OBLIGACIONS DE L'ENT LOCAL

EPÍGRAF: I.2 SERVEI PÚBLIC

SUBEPÍGRAF: I.2.C MOBLES

CLASSIFICACIÓ	N. BÉ	QUANT. / DESCRIPCIÓ	C. GESTO / C. COST	T. ADQUISICIÓ	COST ADQUI. / D- ALTA	CENTRE / UBICACIÓ	PLANTA / ESPAI	V.B.C. / DOT. AMORT	F.A. / V.C.
		LEG PRESS DE DISCOS			01/01/2006			0	0
2.844 330103	15825	16	ES	INSPECCIÓ FÍSICA O INVENTARI	0	Piscines Joan Serra - rda. Bellesguard, 13-25		0	0
		BICICLETA			01/01/2006			0	0
2.845 330103	15826	2	ES	INSPECCIÓ FÍSICA O INVENTARI	0	Piscines Joan Serra - rda. Bellesguard, 13-25		0	0
		PORTERIA FUTBOL SALA			01/01/2006			0	0
2.846 330103	15827	4	ES	INSPECCIÓ FÍSICA O INVENTARI	0	Piscines Joan Serra - rda. Bellesguard, 13-25		0	0
		ESPATLLERA			01/01/2006			0	0
2.847 330103	15828	8	ES	INSPECCIÓ FÍSICA O INVENTARI	0	Piscines Joan Serra - rda. Bellesguard, 13-25		0	0
		PODIUM SORTIDA PISCINA			01/01/2006			0	0
2.848 330104	15829		ES	INSPECCIÓ FÍSICA O INVENTARI	0	Piscines Joan Serra - rda. Bellesguard, 13-25		0	0
		EQUIP DE MUSICA			01/01/2006			0	0
2.849 330104	15830		ES	INSPECCIÓ FÍSICA O INVENTARI	0	Piscines Joan Serra - rda. Bellesguard, 13-25		0	0
		EQUIP DE MUSICA			01/01/2006			0	0
2.850 330104	15831		ES	INSPECCIÓ FÍSICA O INVENTARI	0	Piscines Joan Serra - rda. Bellesguard, 13-25		0	0
		EQUIP DE MUSICA			01/01/2006			0	0
2.851 330104	15832		ES	INSPECCIÓ FÍSICA O INVENTARI	0	Piscines Joan Serra - rda. Bellesguard, 13-25		0	0
		EQUIP DE MUSICA			01/01/2006			0	0

AJUNTAMENT-AJUNTAMENT DE SABADELL

LLIBRE A LLIBRE A: BENS, DRETS I OBLIGACIONS DE L'ENT LOCAL

EPÍGRAF: I.2 SERVEI PÚBLIC

SUBEPÍGRAF: I.2.C MOBLES

CLASSIFICACIÓ	N. BÉ	QUANT. / DESCRIPCIÓ	C. GESTO / C. COST	T. ADQUISICIÓ	COST ADQUI. / D- ALTA	CENTRE / UBICACIÓ	PLANTA / ESPAI	V.B.C. / DOT. AMORT	F.A. / V.C.
2.852 330104	15833		ES	INSPECCIÓ FÍSICA O INVENTARI	0	Piscines Joan Serra - rda. Bellesguard, 13-25		0	0
		EQUIP DE MUSICA			01/01/2006			0	0
2.853 330206	15834	4	ES	INSPECCIÓ FÍSICA O INVENTARI	0	Piscines Joan Serra - rda. Bellesguard, 13-25		0	0
		MICROFON			01/01/2006			0	0
2.854 330206	15835	20	ES	INSPECCIÓ FÍSICA O INVENTARI	0	Piscines Joan Serra - rda. Bellesguard, 13-25		0	0
		ALTEVEUS			01/01/2006			0	0
2.855 300105	15843		ES	INSPECCIÓ FÍSICA O INVENTARI	0	Piscines Joan Serra - rda. Bellesguard, 13-25		0	0
		IMPRESSORA			01/01/2006			0	0
2.856 330106	15844		ES	INSPECCIÓ FÍSICA O INVENTARI	0	Piscines Joan Serra - rda. Bellesguard, 13-25		0	0
		FOTOCOPIADORA			01/01/2006			0	0
2.857 330106	15845		ES	INSPECCIÓ FÍSICA O INVENTARI	0	Piscines Joan Serra - rda. Bellesguard, 13-25		0	0
		FAX			01/01/2006			0	0
2.858 330106	15846		ES	INSPECCIÓ FÍSICA O INVENTARI	0	Piscines Joan Serra - rda. Bellesguard, 13-25		0	0
		ENQUADERNADORA			01/01/2006			0	0
2.859 320103	15847		ES	INSPECCIÓ FÍSICA O INVENTARI	0	Piscines Joan Serra - rda. Bellesguard, 13-25		0	0
		PANTALLA RADIOGRAFIES			01/01/2006			0	0
2.860 320103	15848		ES	INSPECCIÓ FÍSICA O INVENTARI	0	Piscines Joan Serra - rda. Bellesguard, 13-25		0	0

AJUNTAMENT-AJUNTAMENT DE SABADELL

LLIBRE A LLIBRE A: BENS, DRETS I OBLIGACIONS DE L'ENT LOCAL

EPÍGRAF: I.2 SERVEI PÚBLIC

SUBEPÍGRAF: I.2.C MOBLES

CLASSIFICACIÓ	N. BÉ	QUANT. / DESCRIPCIÓ	C. GESTO / C. COST	T. ADQUISICIÓ	COST ADQUI. / D- ALTA	CENTRE / UBICACIÓ	PLANTA / ESPAI	V.B.C. / DOT. AMORT	F.A. / V.C.
		ELECTROCARDIOGRAMA			01/01/2006			0	0
2.861 320103	15849		ES	INSPECCIÓ FÍSICA O INVENTARI	0	Piscines Joan Serra - rda. Bellesguard, 13-25		0	0
		CICLOERGOMETRE			01/01/2006			0	0
2.862 320103	15850		ES	INSPECCIÓ FÍSICA O INVENTARI	0	Piscines Joan Serra - rda. Bellesguard, 13-25		0	0
		MEDIDOR DE GLUCOSA			01/01/2006			0	0
2.863 320103	15851		ES	INSPECCIÓ FÍSICA O INVENTARI	0	Piscines Joan Serra - rda. Bellesguard, 13-25		0	0
		MIRALL OBSERVACIÓ PODAL			01/01/2006			0	0
2.864 320103	15852		ES	INSPECCIÓ FÍSICA O INVENTARI	0	Piscines Joan Serra - rda. Bellesguard, 13-25		0	0
		MEDIDOR PEC CUTANI			01/01/2006			0	0
2.865 330104	15853		ES	INSPECCIÓ FÍSICA O INVENTARI	0	Piscines Joan Serra - rda. Bellesguard, 13-25		0	0
		TELEVISOR			01/01/2006			0	0
2.866 330104	15854		ES	INSPECCIÓ FÍSICA O INVENTARI	0	Piscines Joan Serra - rda. Bellesguard, 13-25		0	0
		TELEVISOR			01/01/2006			0	0
2.867 330104	15855		ES	INSPECCIÓ FÍSICA O INVENTARI	0	Piscines Joan Serra - rda. Bellesguard, 13-25		0	0
		TELEVISOR			01/01/2006			0	0
2.868 330104	15856		ES	INSPECCIÓ FÍSICA O INVENTARI	0	Piscines Joan Serra - rda. Bellesguard, 13-25		0	0
		TELEVISOR			01/01/2006			0	0

AJUNTAMENT-AJUNTAMENT DE SABADELL

LLIBRE A LLIBRE A: BENS, DRETS I OBLIGACIONS DE L'ENT LOCAL

EPÍGRAF: I.2 SERVEI PÚBLIC

SUBEPÍGRAF: I.2.C MOBLES

CLASSIFICACIÓ	N. BÉ	QUANT. / DESCRIPCIÓ	C. GESTO / C. COST	T. ADQUISICIÓ	COST ADQUI. / D- ALTA	CENTRE / UBICACIÓ	PLANTA / ESPAI	V.B.C. / DOT. AMORT	F.A. / V.C.
2.869 330104	15857		ES	INSPECCIÓ FÍSICA O INVENTARI	0	Piscines Joan Serra - rda. Bellesguard, 13-25		0	0
		TELEVISOR			01/01/2006			0	0
2.870 330104	15858		ES	INSPECCIÓ FÍSICA O INVENTARI	0	Piscines Joan Serra - rda. Bellesguard, 13-25		0	0
		NEVERA			01/01/2006			0	0
2.871 320105	15859		ES	INSPECCIÓ FÍSICA O INVENTARI	0	Piscines Joan Serra - rda. Bellesguard, 13-25		0	0
		CENTRAL TELEFONICA			01/01/2006			0	0
2.872 330101	15866	1	ES	INSPECCIÓ FÍSICA O INVENTARI	0	Local planta baixa - Plaça dels Castanyers, 2 bx		0	0
		ARMARI			01/01/2006			0	0
2.873 330101	15867	3	ES	INSPECCIÓ FÍSICA O INVENTARI	0	Local planta baixa - Plaça dels Castanyers, 2 bx		0	0
		BANC			01/01/2006			0	0
2.874 330101	15868	6	ES	INSPECCIÓ FÍSICA O INVENTARI	0	Local planta baixa - Plaça dels Castanyers, 2 bx		0	0
		CADIRA			01/01/2006			0	0
2.875 330104	15869		ES	INSPECCIÓ FÍSICA O INVENTARI	0	Local planta baixa - Plaça dels Castanyers, 2 bx		0	0
		EQUIP DE MUSICA			01/01/2006			0	0
2.876 330101	15870	1	ES	INSPECCIÓ FÍSICA O INVENTARI	0	Local planta baixa - Plaça dels Castanyers, 2 bx		0	0
		ARMARI			01/01/2006			0	0
2.877 330101	15871	2	ES	INSPECCIÓ FÍSICA O INVENTARI	0	Local planta baixa - Plaça dels Castanyers, 2 bx		0	0

AJUNTAMENT-AJUNTAMENT DE SABADELL

LLIBRE A LLIBRE A: BENS, DRETS I OBLIGACIONS DE L'ENT LOCAL

EPÍGRAF: I.2 SERVEI PÚBLIC

SUBEPÍGRAF: I.2.C MOBLES

CLASSIFICACIÓ	N. BÉ	QUANT. / DESCRIPCIÓ	C. GESTO / C. COST	T. ADQUISICIÓ	COST ADQUI. / D- ALTA	CENTRE / UBICACIÓ	PLANTA / ESPAI	V.B.C. / DOT. AMORT	F.A. / V.C.
		TAULA			01/01/2006			0	0
2.878 330101	15872	1	ES	INSPECCIÓ FÍSICA O INVENTARI	0	Local planta baixa - Plaça dels Castanyers, 2 bx		0	0
		VITRINA			01/01/2006			0	0
2.879 330101	15873	1	ES	INSPECCIÓ FÍSICA O INVENTARI	0	Antiga Escola Miguel Hernandez		0	0
		ARMARI			01/01/2006			0	0
2.880 330102	15874	5	ES	INSPECCIÓ FÍSICA O INVENTARI	0	Antiga Escola Miguel Hernandez		0	0
		BANC			01/01/2006			0	0
2.881 330101	15875	13	ES	INSPECCIÓ FÍSICA O INVENTARI	0	Antiga Escola Miguel Hernandez		0	0
		BANC DE VESTUARI			01/01/2006			0	0
2.882 330101	15877	1	ES	INSPECCIÓ FÍSICA O INVENTARI	0	Antiga Escola Miguel Hernandez		0	0
		BUC			01/01/2006			0	0
2.883 320101	15880		ES	INSPECCIÓ FÍSICA O INVENTARI	0	Antiga Escola Miguel Hernandez		0	0
		BUFADORA			01/01/2006			0	0
2.884 330101	15882	31	ES	INSPECCIÓ FÍSICA O INVENTARI	0	Antiga Escola Miguel Hernandez		0	0
		CADIRA			01/01/2006			0	0
2.885 330103	15883	3	ES	INSPECCIÓ FÍSICA O INVENTARI	0	Antiga Escola Miguel Hernandez		0	0
		CISTELLA DE BASQUET			01/01/2006			0	0

AJUNTAMENT-AJUNTAMENT DE SABADELL

LLIBRE A LLIBRE A: BENS, DRETS I OBLIGACIONS DE L'ENT LOCAL

EPÍGRAF: I.2 SERVEI PÚBLIC

SUBEPÍGRAF: I.2.C MOBLES

CLASSIFICACIÓ	N. BÉ	QUANT. / DESCRIPCIÓ	C. GESTO / C. COST	T. ADQUISICIÓ	COST ADQUI. / D- ALTA	CENTRE / UBICACIÓ	PLANTA / ESPAI	V.B.C. / DOT. AMORT	F.A. / V.C.
2.886 330103	15884	2	ES	INSPECCIÓ FÍSICA O INVENTARI	0	Antiga Escola Miguel Hernandez		0	0
		PORTERIA			01/01/2006			0	0
2.887 330101	15885	2	ES	INSPECCIÓ FÍSICA O INVENTARI	0	Antiga Escola Miguel Hernandez		0	0
		TAQUILLA			01/01/2006			0	0
2.888 330101	15886	3	ES	INSPECCIÓ FÍSICA O INVENTARI	0	Antiga Escola Miguel Hernandez		0	0
		TAULA			01/01/2006			0	0
2.889 330102	15890	232	TE	INSPECCIÓ FÍSICA O INVENTARI	0	INFRAESTRUCTURA PUBLICA DISTRICTE 1		0	0
		APARCAMENT DE BICICLETES			01/01/2006	MOBILIARI URBÀ		0	0
2.890 330102	15892		TE	INSPECCIÓ FÍSICA O INVENTARI	0	INFRAESTRUCTURA PUBLICA DISTRICTE 1		4.221,70	4.221,70
		BANC			01/01/2006	MOBILIARI URBÀ		0	0
2.891 330102	15893	35	TE	INSPECCIÓ FÍSICA O INVENTARI	0	INFRAESTRUCTURA PUBLICA DISTRICTE 1		0	0
		FONT			01/01/2006	MOBILIARI URBÀ		0	0
2.892 330102	15894		TE	INSPECCIÓ FÍSICA O INVENTARI	0	INFRAESTRUCTURA PUBLICA DISTRICTE 1		2.012,28	2.012,28
		JARDINERA			01/01/2006	MOBILIARI URBÀ		0	0
2.893 330102	15895	445	TE	INSPECCIÓ FÍSICA O INVENTARI	0	INFRAESTRUCTURA PUBLICA DISTRICTE 1		0	0
		PAPERERA			01/01/2006	MOBILIARI URBÀ		0	0
2.894 330102	15896	113	TE	INSPECCIÓ FÍSICA O INVENTARI	0	INFRAESTRUCTURA PUBLICA DISTRICTE 2		0	0

AJUNTAMENT-AJUNTAMENT DE SABADELL

LLIBRE A LLIBRE A: BENS, DRETS I OBLIGACIONS DE L'ENT LOCAL

EPÍGRAF: I.2 SERVEI PÚBLIC

SUBEPÍGRAF: I.2.C MOBLES

CLASSIFICACIÓ	N. BÉ	QUANT. / DESCRIPCIÓ	C. GESTO / C. COST	T. ADQUISICIÓ	COST ADQUI. / D- ALTA	CENTRE / UBICACIÓ	PLANTA / ESPAI	V.B.C. / DOT. AMORT	F.A. / V.C.
		APARCAMENT DE BICICLETES			01/01/2006	MOBILIARI URBÀ		0	0
2.895 330102	15898		TE	INSPECCIÓ FÍSICA O INVENTARI	0	INFRAESTRUCTURA PUBLICA DISTRICTE 2		1.727,18	1.727,18
		BANC			01/01/2006	MOBILIARI URBÀ		0	0
2.896 330102	15899	23	TE	INSPECCIÓ FÍSICA O INVENTARI	0	INFRAESTRUCTURA PUBLICA DISTRICTE 2		0	0
		FONT			01/01/2006	MOBILIARI URBÀ		0	0
2.897 330102	15900	182	TE	INSPECCIÓ FÍSICA O INVENTARI	0	INFRAESTRUCTURA PUBLICA DISTRICTE 2		0	0
		PAPERERA			01/01/2006	MOBILIARI URBÀ		0	0
2.898 330102	15901	77	TE	INSPECCIÓ FÍSICA O INVENTARI	0	INFRAESTRUCTURA PUBLICA DISTRICTE 3		0	0
		APARCAMENT DE BICICLETES			01/01/2006	MOBILIARI URBÀ		0	0
2.899 330102	15903		TE	INSPECCIÓ FÍSICA O INVENTARI	0	INFRAESTRUCTURA PUBLICA DISTRICTE 3		6.683,79	6.683,79
		BANC			01/01/2006	MOBILIARI URBÀ		0	0
2.900 330102	15904	45	TE	INSPECCIÓ FÍSICA O INVENTARI	0	INFRAESTRUCTURA PUBLICA DISTRICTE 3		0	0
		FONT			01/01/2006	MOBILIARI URBÀ		0	0
2.901 330102	15905	21	TE	INSPECCIÓ FÍSICA O INVENTARI	0	INFRAESTRUCTURA PUBLICA DISTRICTE 3		0	0
		JARDINERA			01/01/2006	MOBILIARI URBÀ		0	0
2.902 330102	15906	424	TE	INSPECCIÓ FÍSICA O INVENTARI	0	INFRAESTRUCTURA PUBLICA DISTRICTE 3		0	0
		PAPERERA			01/01/2006	MOBILIARI URBÀ		0	0

AJUNTAMENT-AJUNTAMENT DE SABADELL

LLIBRE A LLIBRE A: BENS, DRETS I OBLIGACIONS DE L'ENT LOCAL

EPÍGRAF: I.2 SERVEI PÚBLIC

SUBEPÍGRAF: I.2.C MOBLES

CLASSIFICACIÓ	N. BÉ	QUANT. / DESCRIPCIÓ	C. GESTO / C. COST	T. ADQUISICIÓ	COST ADQUI. / D- ALTA	CENTRE / UBICACIÓ	PLANTA / ESPAI	V.B.C. / DOT. AMORT	F.A. / V.C.
2.903 330102	15907	47	TE	INSPECCIÓ FÍSICA O INVENTARI	0	INFRAESTRUCTURA PUBLICA DISTRICTE 4		0	0
		APARCAMENT DE BICICLETES			01/01/2006	MOBILIARI URBÀ		0	0
2.904 330102	15909		TE	INSPECCIÓ FÍSICA O INVENTARI	0	INFRAESTRUCTURA PUBLICA DISTRICTE 4		690,87	690,87
		BANC			01/01/2006	MOBILIARI URBÀ		0	0
2.905 330102	15910	52	TE	INSPECCIÓ FÍSICA O INVENTARI	0	INFRAESTRUCTURA PUBLICA DISTRICTE 4		0	0
		FONT			01/01/2006	MOBILIARI URBÀ		0	0
2.906 330102	15911	20	TE	INSPECCIÓ FÍSICA O INVENTARI	0	INFRAESTRUCTURA PUBLICA DISTRICTE 4		0	0
		JARDINERA			01/01/2006	MOBILIARI URBÀ		0	0
2.907 330102	15912	530	TE	INSPECCIÓ FÍSICA O INVENTARI	0	INFRAESTRUCTURA PUBLICA DISTRICTE 4		0	0
		PAPERERA			01/01/2006	MOBILIARI URBÀ		0	0
2.908 330102	15914	110	TE	INSPECCIÓ FÍSICA O INVENTARI	0	INFRAESTRUCTURA PUBLICA DISTRICTE 5		0	0
		APARCAMENT DE BICICLETES			01/01/2006	MOBILIARI URBÀ		0	0
2.909 330102	15916	570	TE	INSPECCIÓ FÍSICA O INVENTARI	0	INFRAESTRUCTURA PUBLICA DISTRICTE 5		0	0
		BANC			01/01/2006	MOBILIARI URBÀ		0	0
2.910 330102	15917	25	TE	INSPECCIÓ FÍSICA O INVENTARI	0	INFRAESTRUCTURA PUBLICA DISTRICTE 5		0	0
		FONT			01/01/2006	MOBILIARI URBÀ		0	0
2.911 330102	15918		TE	INSPECCIÓ FÍSICA O INVENTARI	0	INFRAESTRUCTURA PUBLICA DISTRICTE 5		2.383,37	2.383,37

AJUNTAMENT-AJUNTAMENT DE SABADELL

LLIBRE A LLIBRE A: BENS, DRETS I OBLIGACIONS DE L'ENT LOCAL

EPÍGRAF: I.2 SERVEI PÚBLIC

SUBEPÍGRAF: I.2.C MOBLES

CLASSIFICACIÓ	N. BÉ	QUANT. / DESCRIPCIÓ	C. GESTO / C. COST	T. ADQUISICIÓ	COST ADQUI. / D- ALTA	CENTRE / UBICACIÓ	PLANTA / ESPAI	V.B.C. / DOT. AMORT	F.A. / V.C.
		JARDINERA			01/01/2006	MOBILIARI URBÀ		0	0
2.912 330102	15919	146	TE	INSPECCIÓ FÍSICA O INVENTARI	0	INFRAESTRUCTURA PUBLICA DISTRICTE 5		0	0
		PAPERERA			01/01/2006	MOBILIARI URBÀ		0	0
2.913 330102	15920	22	TE	INSPECCIÓ FÍSICA O INVENTARI	0	INFRAESTRUCTURA PUBLICA DISTRICTE 6		0	0
		APARCAMENT DE BICICLETES			01/01/2006	MOBILIARI URBÀ		0	0
2.914 330102	15922		TE	INSPECCIÓ FÍSICA O INVENTARI	0	INFRAESTRUCTURA PUBLICA DISTRICTE 6		7.335,89	7.335,89
		BANC			01/01/2006	MOBILIARI URBÀ		0	0
2.915 330102	15923	25	TE	INSPECCIÓ FÍSICA O INVENTARI	0	INFRAESTRUCTURA PUBLICA DISTRICTE 6		0	0
		FONT			01/01/2006	MOBILIARI URBÀ		0	0
2.916 330102	15924	19	TE	INSPECCIÓ FÍSICA O INVENTARI	0	INFRAESTRUCTURA PUBLICA DISTRICTE 6		0	0
		JARDINERA			01/01/2006	MOBILIARI URBÀ		0	0
2.917 330102	15925	258	TE	INSPECCIÓ FÍSICA O INVENTARI	0	INFRAESTRUCTURA PUBLICA DISTRICTE 6		0	0
		PAPERERA			01/01/2006	MOBILIARI URBÀ		0	0
2.918 330102	15926	11	TE	INSPECCIÓ FÍSICA O INVENTARI	0	INFRAESTRUCTURA PUBLICA DISTRICTE 7		0	0
		APARCAMENT DE BICICLETES			01/01/2006	MOBILIARI URBÀ		0	0
2.919 330102	15928	626	TE	INSPECCIÓ FÍSICA O INVENTARI	0	INFRAESTRUCTURA PUBLICA DISTRICTE 7		0	0
		BANC			01/01/2006	MOBILIARI URBÀ		0	0

AJUNTAMENT-AJUNTAMENT DE SABADELL

LLIBRE A LLIBRE A: BENS, DRETS I OBLIGACIONS DE L'ENT LOCAL

EPÍGRAF: I.2 SERVEI PÚBLIC

SUBEPÍGRAF: I.2.C MOBLES

CLASSIFICACIÓ	N. BÉ	QUANT. / DESCRIPCIÓ	C. GESTO / C. COST	T. ADQUISICIÓ	COST ADQUI. / D- ALTA	CENTRE / UBICACIÓ	PLANTA / ESPAI	V.B.C. / DOT. AMORT	F.A. / V.C.
2.920 330102	15929	54	TE	INSPECCIÓ FÍSICA O INVENTARI	0	INFRAESTRUCTURA PUBLICA DISTRICTE 7		0	0
		FONT			01/01/2006	MOBILIARI URBÀ		0	0
2.921 330102	15930	332	TE	INSPECCIÓ FÍSICA O INVENTARI	0	INFRAESTRUCTURA PUBLICA DISTRICTE 7		0	0
		PAPERERA			01/01/2006	MOBILIARI URBÀ		0	0
2.922 330101	16151	1	GB	INSPECCIÓ FÍSICA O INVENTARI	0	Casa Consistorial - pl. Sant Roc, 1	Planta primera	0	0
		ARMARI			01/01/2006	Edifici Casa Consistorial	Gabinet de l'alcaldia	0	0
2.923 330101	16152	1	GB	INSPECCIÓ FÍSICA O INVENTARI	0	Casa Consistorial - pl. Sant Roc, 1	Planta primera	0	0
		TAULA			01/01/2006	Edifici Casa Consistorial	Gabinet de l'alcaldia	0	0
2.924 330101	16153	8	GB	INSPECCIÓ FÍSICA O INVENTARI	0	Casa Consistorial - pl. Sant Roc, 1	Planta primera	0	0
		CADIRA			01/01/2006	Edifici Casa Consistorial	Gabinet de l'alcaldia	0	0
2.925 330101	16173	2	ES	COMPRA	398,65	Poliesportiu Ca n'Oriach - rda. Navacerrada, 12-58		398,65	398,65
		Banc modular 1,5 mt. (vestuari)			18/04/2007			0	0
2.926 330101	16174	4	ED	COMPRA	797,29	CEIP Joan Sallarès i Pla - c. de Campoamor, 86-110		797,29	797,29
		Banc modular 1,5 mt. (vestuari)			20/04/2007			0	0
2.927 330101	16175	12	ES	COMPRA	335,05	Complex Esportiu Municipal Sant Oleguer		335,05	335,05
		Cadira amb seient de polipropilè gris			20/04/2007			0	0

AJUNTAMENT-AJUNTAMENT DE SABADELL

LLIBRE A LLIBRE A: BENS, DRETS I OBLIGACIONS DE L'ENT LOCAL

EPÍGRAF: I.2 SERVEI PÚBLIC

SUBEPÍGRAF: I.2.C MOBLES

CLASSIFICACIÓ	N. BÉ	QUANT. / DESCRIPCIÓ	C. GESTO / C. COST	T. ADQUISICIÓ	COST ADQUI. / D- ALTA	CENTRE / UBICACIÓ	PLANTA / ESPAI	V.B.C. / DOT. AMORT	F.A. / V.C.
2.928 330102	16177	8	ES	COMPRA	1.809,60	Complex Esportiu Municipal Sant Oleguer		1.809,60	1.809,60
		Taula de picnic de fusta 1950 x 1680			20/04/2007			0	0
2.929 330102	16178	3	ES	COMPRA	730,80	Complex Esportiu Municipal Sant Oleguer		730,80	730,80
		Font - Complex Esportiu Sant Oleguer			20/04/2007			0	0
2.930 320101	16179		ES	COMPRA	3.590,47	Poliesportiu Gracia - c. Boccaccio, 6-68		3.590,47	3.590,47
		Màquina netejadora de parquet			23/04/2007			0	0
2.931 330102	16181	4	ES	COMPRA	980,20	Poliesportiu Sabadell Sud - c. Pardo Bazan, 17		980,20	980,20
		Taula de picnic de fusta 1950 x 1680			24/04/2007			0	0
2.932 330101	16182	6	ES	COMPRA	640,32	Complex Esportiu Municipal Sant Oleguer		640,32	640,32
		Taula 80 x 80 inox			24/04/2007			0	0
2.933 330101	16183	1	ES	COMPRA	252,31	Camp de futbol Arraona-Merinals - c. Uruguai, 2-38		252,31	252,31
		Banc de vestidor amb penjador de 150 cm			24/04/2007			0	0
2.934 330101	16184	6	ES	COMPRA	1.566,00	Camp de futbol La Planada - Can Déu		1.566,00	1.566,00
		Banc de vestidor de 2 m.			24/04/2007			0	0
2.935 330101	16185	2	ES	COMPRA	584,64	Poliesportiu Can Marcet - c. Riu-Sec, 44B-80		584,64	584,64
		Banc de vestidor de 2 m.			24/04/2007			0	0

AJUNTAMENT-AJUNTAMENT DE SABADELL

LLIBRE A LLIBRE A: BENS, DRETS I OBLIGACIONS DE L'ENT LOCAL

EPÍGRAF: I.2 SERVEI PÚBLIC

SUBEPÍGRAF: I.2.C MOBLES

CLASSIFICACIÓ	N. BÉ	QUANT. / DESCRIPCIÓ	C. GESTO / C. COST	T. ADQUISICIÓ	COST ADQUI. / D- ALTA	CENTRE / UBICACIÓ	PLANTA / ESPAI	V.B.C. / DOT. AMORT	F.A. / V.C.
2.936 330101	16186	2	ES	COMPRA	584,64	Camp de futbol Arraona-Merinals - c. Uruguai, 2-38		584,64	584,64
		Banc de vestidor de 2 m.			24/04/2007			0	0
2.937 330101	16187	6	ED	COMPRA	1.195,94	CEIP Pau Casals - c. d'Atlanta, 25-53		1.195,94	1.195,94
		Banc modular de 1,5 m.			24/04/2007			0	0
2.938 330101	16198	1	TE	COMPRA	201,84	Can Marcet - c. de Pau Claris, 86-138	Planta primera	201,84	201,84
		CADIRA ONDO RESP/BAIX , SINCRO S/BRAÇOS TAPISSAR ARAN			23/05/2007	Edifici Can Marcet	Territori	0	0
2.939 330101	16211	1	SG	COMPRA	960,48	Vapor Codina - c. Blasco de Garay, 19		960,48	960,48
		Taula de reunions 290 x 142 x 73,5 cm Faig			27/04/2007			0	0
2.940 330101	16212	10	SG	COMPRA	342,78	Vapor Codina - c. Blasco de Garay, 19		342,78	342,78
		CADIRA FIXE GRANATE			27/04/2007			0	0
2.941 330101	16213	7	SG	COMPRA	1.646,74	Vapor Codina - c. Blasco de Garay, 19		1.646,74	1.646,74
		ARMARI ALT P/BAIXES 197 X 90 X 43			27/04/2007			0	0
2.942 330101	16214	2	SG	COMPRA	530,87	Vapor Codina - c. Blasco de Garay, 19		530,87	530,87
		ARMARI ALT AMB PORTES 197x 90 x 43			27/04/2007			0	0
2.943 330201	16215		UH	COMPRA	268,85	Edifici carrer del Sol 1, plantes 3a 4a 5a i 6a		268,85	268,85
		Cámara fotográfica digital			31/05/2007			0	0

AJUNTAMENT-AJUNTAMENT DE SABADELL

LLIBRE A LLIBRE A: BENS, DRETS I OBLIGACIONS DE L'ENT LOCAL

EPÍGRAF: I.2 SERVEI PÚBLIC

SUBEPÍGRAF: I.2.C MOBLES

CLASSIFICACIÓ	N. BÉ		QUANT. / DESCRIPCIÓ	C. GESTO / C. COST	T. ADQUISICIÓ	COST ADQUI. / D- ALTA	CENTRE / UBICACIÓ	PLANTA / ESPAI	V.B.C. / DOT. AMORT	F.A. / V.C.
2.944	330101	16223	1	SG	COMPRA	270,36	Casa Consistorial - pl. Sant Roc, 1	Planta segona	270,36	270,36
			ARMARI AMB PORTES FAIG I MELAMINA (1320 x 1010 x 460)			03/05/2007	Edifici Casa Consistorial	Assessoria Jurídica	0	0
2.945	330101	16225	2	SG	COMPRA	530,60	Casa Consistorial - pl. Sant Roc, 1	Planta primera	530,60	530,60
			BUCS ARXIU I CALAIX FAIG I MELAMINA ESTRUCTURA			03/05/2007	Edifici Casa Consistorial	Gabinet de l'alcaldia	0	0
2.946	330101	16227	6	SG	COMPRA	2.442,96	Edifici carrer del Sol 1, plantes 3a 4a 5a i 6a		2.442,96	2.442,96
			TAULA BETA 160 X 80 X 72 + ALA 80			03/05/2007			0	0
2.947	330101	16228	2	SG	COMPRA	563,76	Edifici carrer del Sol 1, plantes 3a 4a 5a i 6a		563,76	563,76
			TAULA BETA 160 FAIG I MELAMINA ESTRUCTURA GRIS ANTRACITA			03/05/2007			0	0
2.948	330101	16229	1	ES	COMPRA	144,77	Poliesportiu Can Marcet - c. Riu-Sec, 44B-80		144,77	144,77
			Taula metal·lica amb rodes i buc			03/05/2007			0	0
2.949	330101	16230	3	SG	COMPRA	578,31	Edifici carrer del Sol 1, plantes 3a 4a 5a i 6a		578,31	578,31
			BUC METÀL·LIC CALAIX I ARXIU AMB RODES COLOR NEGRE			03/05/2007			0	0
2.950	330101	16231	8	SG	COMPRA	1.542,15	Edifici carrer del Sol 1, plantes 3a 4a 5a i 6a		1.542,15	1.542,15
			BUC METÀL·LIC AMB RODES TRES CALAIXOS COLOR NEGRE			03/05/2007			0	0
2.951	330101	16232	5	SG	COMPRA	1.117,49	Edifici carrer del Sol 1, plantes 3a 4a 5a i 6a		1.117,49	1.117,49
			ARMARI C.O.D 102 X 46 X 84 FAIG/MELAMINA AMB PORTES			03/05/2007			0	0

AJUNTAMENT-AJUNTAMENT DE SABADELL

LLIBRE A **LLIBRE A: BENS, DRETS I OBLIGACIONS DE L'ENT LOCAL**

EPÍGRAF: **I.2** **SERVEI PÚBLIC**

SUBEPÍGRAF: **I.2.C** **MOBLES**

CLASSIFICACIÓ	N. BÉ		QUANT. / DESCRIPCIÓ	C. GESTO / C. COST	T. ADQUISICIÓ	COST ADQUI. / D- ALTA	CENTRE / UBICACIÓ	PLANTA / ESPAI	V.B.C. / DOT. AMORT	F.A. / V.C.
2.952	330101	16233	1	SG	COMPRA	169,43	Edifici carrer del Sol 1, plantes 3a 4a 5a i 6a		169,43	169,43
			ARMARI C.O.D. 102 X 46 X 84 SENSE PORTES			03/05/2007			0	0
2.953	330101	16234	1	SG	COMPRA	498,68	Edifici carrer del Sol 1, plantes 3a 4a 5a i 6a		498,68	498,68
			ARMARI C.O.D. 102X 46X 212 FAIG I MELAMINA AMB PORTES			03/05/2007			0	0
2.954	330101	16235	2	SG	COMPRA	911,20	Edifici carrer del Sol 1, plantes 3a 4a 5a i 6a		911,20	911,20
			TAULA BETA 140 X 80 X 72 FAIG I MELAMINA GRIS ANTRACITA			03/05/2007			0	0
2.955	330101	16236	1	CU	COMPRA	199,52	Casal Pere IV - Rambla, 67-71		199,52	199,52
			TAULA MEDAS 200 X 80 APILABLE			03/05/2007			0	0
2.956	330101	16237	1	SG	COMPRA	468,13	Edifici carrer del Sol 1, plantes 3a 4a 5a i 6a		468,13	468,13
			TAULA BETA 160 + ALA I FALDÓ			03/05/2007			0	0
2.957	300104	16238		GI	COMPRA	5.876,00	Edifici c. Narcís Giralt, 74		5.876,00	5.876,00
			Xarxes i Comunicacions Switch			03/05/2007			0	0
2.958	330101	16262	10	ES	COMPRA	1.212,20	Complex Esportiu Municipal Sant Oleguer		1.212,20	1.212,20
			Taula plegable de 80 x 80 color blanc			04/05/2007			0	0
2.959	330105	16267		CU	COMPRA	2.951,00	Biblioteca Vapor Badia - c. Tres Creus. 127-129		160.526,32	160.526,32
			FONS DOCUMENTAL BIBLIOTECA VAPOR BADIA			07/05/2007			0	0

AJUNTAMENT-AJUNTAMENT DE SABADELL

LLIBRE A **LLIBRE A: BENS, DRETS I OBLIGACIONS DE L'ENT LOCAL**

EPÍGRAF: **I.2** **SERVEI PÚBLIC**

SUBEPÍGRAF: **I.2.C** **MOBLES**

CLASSIFICACIÓ	N. BÉ		QUANT. / DESCRIPCIÓ	C. GESTO / C. COST	T. ADQUISICIÓ	COST ADQUI. / D- ALTA	CENTRE / UBICACIÓ	PLANTA / ESPAI	V.B.C. / DOT. AMORT	F.A. / V.C.
2.960	330101	16268	1	CU	COMPRA	511,19	Casal Pere IV - Rambla, 67-71		511,19	511,19
			Pissara 714A 120x200 amb peu i rodes			01/06/2007			0	0
2.961	330105	16269		CU	COMPRA	361,34	Centre Cívic Can Déu - c. Portal de la Floresta		5.736,58	5.736,58
			FONS DOCUMENTAL BIBLIOTECA CAN DEU			07/05/2007	Biblioteca Can Déu		0	0
2.962	330105	16270		CU	COMPRA	828,93	Centre Cívic i Biblioteca de Can Puiggener		42.851,92	42.851,92
			FONS DOCUMENTAL BIBLIOTECA CAN PUIGGENER			07/05/2007	Biblioteca Can Puiggener		0,91	0
2.963	330101	16272	1	ES	COMPRA	210,15	Estadi Nova Creu Alta - pl. d'Olimpia, 1-9		210,15	210,15
			Taula de 120 x 60 cm color gris			09/05/2007			0	0
2.964	330105	16274		CU	COMPRA	1.057,35	Biblioteca La Serra - pl. de Cristobal Ramos, 1 bx		43.158,33	43.158,33
			FONS DOCUMENTAL BIBLIOTECA DE LA SERRA			07/05/2007			0	0
2.965	330105	16275		CU	COMPRA	56,79	Biblioteca Els Safareigs - c. Papa Pius XI, 165		37.159,99	37.159,99
			FONS DOCUMENTAL BIBLIOTECA ELS SAFAREIGS			07/05/2007			0	0
2.966	330101	16276	8	SG	COMPRA	2.067,77	Casa Manau - c. de Sant Pau, 34-36		2.067,77	2.067,77
			ARMARI ALT AMB PORTES			08/05/2007			0	0
2.967	330101	16277	3	SG	COMPRA	688,31	Casa Manau - c. de Sant Pau, 34-36		688,31	688,31
			TAULA AVANTI-2			08/05/2007			0	0

AJUNTAMENT-AJUNTAMENT DE SABADELL

LLIBRE A LLIBRE A: BENS, DRETS I OBLIGACIONS DE L'ENT LOCAL

EPÍGRAF: I.2 SERVEI PÚBLIC

SUBEPÍGRAF: I.2.C MOBLES

CLASSIFICACIÓ	N. BÉ	QUANT. / DESCRIPCIÓ	C. GESTO / C. COST	T. ADQUISICIÓ	COST ADQUI. / D- ALTA	CENTRE / UBICACIÓ	PLANTA / ESPAI	V.B.C. / DOT. AMORT	F.A. / V.C.
2.968 330101	16278	2	SG	COMPRA	803,53	Casa Manau - c. de Sant Pau, 34-36		803,53	803,53
		TAULA 180 + ALA			11/06/2007			0	0
2.969 330101	16279	16	SG	COMPRA	2.186,74	Casa Manau - c. de Sant Pau, 34-36		2.186,74	2.186,74
		BUC			11/06/2007			0	0
2.970 330101	16281	11	SG	COMPRA	2.843,18	Casa Manau - c. de Sant Pau, 34-36		2.843,18	2.843,18
		ARMARI ALT AMB PORTES			11/06/2007			0	0
2.971 330101	16282	4	SG	COMPRA	1.052,72	Casa Manau - c. de Sant Pau, 34-36		1.052,72	1.052,72
		TAULA DE REUNIONS RODONA			11/06/2007			0	0
2.972 330101	16283	32	SG	COMPRA	1.096,90	Casa Manau - c. de Sant Pau, 34-36		1.096,90	1.096,90
		CADIRA FIXA			11/06/2007			0	0
2.973 330101	16284	2	SG	COMPRA	786,99	Casa Manau - c. de Sant Pau, 34-36		786,99	786,99
		TAULA 160 + ALA			11/06/2007			0	0
2.974 330101	16285	12	SG	COMPRA	2.752,96	Casa Manau - c. de Sant Pau, 34-36		2.752,96	2.752,96
		TAULA 160			11/06/2007			0	0
2.975 330101	16286	2	SG	COMPRA	325,61	Casa Manau - c. de Sant Pau, 34-36		325,61	325,61
		TAULA QUADRADA 80 X 80 X 74			11/06/2007			0	0
2.976 330101	16288	1	TE	COMPRA	219,35	Can Marcet - c. de Pau Claris, 86-138	Planta primera	219,35	219,35

AJUNTAMENT-AJUNTAMENT DE SABADELL

LLIBRE A LLIBRE A: BENS, DRETS I OBLIGACIONS DE L'ENT LOCAL

EPÍGRAF: I.2 SERVEI PÚBLIC

SUBEPÍGRAF: I.2.C MOBLES

CLASSIFICACIÓ	N. BÉ	QUANT. / DESCRIPCIÓ	C. GESTO / C. COST	T. ADQUISICIÓ	COST ADQUI. / D- ALTA	CENTRE / UBICACIÓ	PLANTA / ESPAI	V.B.C. / DOT. AMORT	F.A. / V.C.
		TAULA 60 X 60 X 74			09/05/2007	Edifici Can Marcet	Territori	0	0
2.977 330201	16299		SG	COMPRA	143,03	Can Marcet - c. de Pau Claris, 86-138	Planta baixa	143,03	143,03
		CÀMERA DIGITAL			09/05/2007	Edifici Can Marcet	Manteniments de via pública	0	0
2.978 330201	16300		SG	COMPRA	143,03	Can Marcet - c. de Pau Claris, 86-138	Planta baixa	143,03	143,03
		CÀMERA DIGITAL			09/05/2007	Edifici Can Marcet	Vialitat	0	0
2.979 330201	16301		SG	COMPRA	143,03	Can Marcet - c. de Pau Claris, 86-138	Planta baixa	143,03	143,03
		CÀMERA DIGITAL			09/05/2007	Edifici Can Marcet	Logística	0	0
2.980 300101	16302		GI	COMPRA	3.232,00	Edifici c. Narcís Giralt, 74		3.232,00	3.232,00
		Servidor Intel			09/05/2007			0	0
2.981 330101	16305	1	SG	COMPRA	386,42	Edifici carrer del Sol 1, plantes 3a 4a 5a i 6a		386,42	386,42
		TAULA I BUC 160 X 80 X 74 FAIG			09/05/2007			0	0
2.982 330101	16306	1	SG	COMPRA	381,64	Casa Manau - c. de Sant Pau, 34-36		381,64	381,64
		ARMARI MATERIAL NETEJA			09/05/2007			0	0
2.983 330106	16307		SG	COMPRA	96,56	Casa Consistorial - pl. Sant Roc, 1		96,56	96,56
		DESTRUCTORA			09/05/2007	Edifici Casa Consistorial		0	0
2.984 330106	16308		SG	COMPRA	473,39	Casa Consistorial - pl. Sant Roc, 1		473,39	473,39
		DESTRUCTORA			09/05/2007	Edifici Casa Consistorial		0	0

AJUNTAMENT-AJUNTAMENT DE SABADELL

LLIBRE A LLIBRE A: BENS, DRETS I OBLIGACIONS DE L'ENT LOCAL

EPÍGRAF: I.2 SERVEI PÚBLIC

SUBEPÍGRAF: I.2.C MOBLES

CLASSIFICACIÓ	N. BÉ	QUANT. / DESCRIPCIÓ	C. GESTO / C. COST	T. ADQUISICIÓ	COST ADQUI. / D- ALTA	CENTRE / UBICACIÓ	PLANTA / ESPAI	V.B.C. / DOT. AMORT	F.A. / V.C.
2.985 330201	16310		SG	COMPRA	117,27	Can Marcet - c. de Pau Claris, 86-138	Planta baixa	117,27	117,27
		CÀMERA DIGITAL			09/05/2007	Edifici Can Marcet	Manteniments de via pública	0	0
2.986 330201	16311		SG	COMPRA	117,27	Edifici carrer del Sol 1, plantes 3a 4a 5a i 6a		117,27	117,27
		CÀMERA DIGITAL			09/05/2007			0	0
2.987 330201	16312		SG	COMPRA	117,27	Edifici carrer del Sol 1, plantes 3a 4a 5a i 6a		117,27	117,27
		CÀMERA DIGITAL			09/05/2007			0	0
2.988 330101	16313	4	SG	COMPRA	462,84	Can Marcet - c. de Pau Claris, 86-138	Planta baixa	462,84	462,84
		TAULA 1600 X 800 GRIS/ALU			09/05/2007	Edifici Can Marcet		0	0
2.989 330101	16314	20	SG	COMPRA	716,30	Can Marcet - c. de Pau Claris, 86-138	Planta baixa	716,30	716,30
		CADIRA FIXA			09/05/2007	Edifici Can Marcet		0	0
2.990 330101	16316	1	SG	COMPRA	372,79	Casa Manau - c. de Sant Pau, 34-36		372,79	372,79
		TAQUILLA			09/05/2007			0	0
2.991 300103	16317		GI	COMPRA	1.076,48	Vapor Llonch i Escola Illa - ctra. Barcelona, 208B		1.076,48	1.076,48
		ORDINADOR PORTÀTIL Centrino Duo 1.66			25/05/2007			0	0
2.992 330102	16318	6	ES	COMPRA	1.175,74	Complex Esportiu Municipal Sant Oleguer		1.175,74	1.175,74
		Paperera inox			09/05/2007			0	0

AJUNTAMENT-AJUNTAMENT DE SABADELL

LLIBRE A LLIBRE A: BENS, DRETS I OBLIGACIONS DE L'ENT LOCAL

EPÍGRAF: I.2 SERVEI PÚBLIC

SUBEPÍGRAF: I.2.C MOBLES

CLASSIFICACIÓ	N. BÉ		QUANT. / DESCRIPCIÓ	C. GESTO / C. COST	T. ADQUISICIÓ	COST ADQUI. / D- ALTA	CENTRE / UBICACIÓ	PLANTA / ESPAI	V.B.C. / DOT. AMORT	F.A. / V.C.
2.993	330102	16319	4	ES	COMPRA	539,39	Complex Esportiu Municipal Sant Oleguer		539,39	539,39
			Paperera amb reixeta i visera de 80 L			09/05/2007			0	0
2.994	330101	16323	1	TE	COMPRA	239,77	Can Marcet - c. de Pau Claris, 86-138	Planta primera	239,77	239,77
			BUC METÀL·LIC 42 X 56 X 56			10/05/2007	Edifici Can Marcet	Territori	0	0
2.995	330101	16324	2	SG	COMPRA	251,60	Ateneu - pl. Sant Roc, 10-11		251,60	251,60
			ARMARI BAIX AMB PORTES 9 0 X 42 X 75			10/05/2007			0	0
2.996	330101	16326	1	SG	COMPRA	105,71	Ateneu - pl. Sant Roc, 10-11		105,71	105,71
			MOSTRADOR 100 X 30			10/05/2007			0	0
2.997	330101	16327	1	SG	COMPRA	60,03	Edifici pl. del Gas 2		60,03	60,03
			CADIRA FIXE AMB BRAÇOS			04/06/2007			0	0
2.998	330101	16329	20	SG	COMPRA	720,36	Edifici pl. del Gas 2		720,36	720,36
			CADIRA FIXA S/BR GRANATE			04/06/2007			0	0
2.999	330101	16330	1	SG	COMPRA	172,27	Casa Manau - c. de Sant Pau, 34-36		172,27	172,27
			ALA DRETA 100 X 56 X 74			20/06/2007			0	0
3.000	330101	16331	3	SG	COMPRA	430,65	Casa Manau - c. de Sant Pau, 34-36		430,65	430,65
			BUC MIXTE AMB RODES METÀL·LIC			20/06/2007			0	0
3.001	330101	16332	4	SG	COMPRA	1.061,04	Casa Manau - c. de Sant Pau, 34-36		1.061,04	1.061,04
			ARMARI AMB PORTES 197 X 90 X 43			20/06/2007			0	0

AJUNTAMENT-AJUNTAMENT DE SABADELL

LLIBRE A LLIBRE A: BENS, DRETS I OBLIGACIONS DE L'ENT LOCAL

EPÍGRAF: I.2 SERVEI PÚBLIC

SUBEPÍGRAF: I.2.C MOBLES

CLASSIFICACIÓ	N. BÉ	QUANT. / DESCRIPCIÓ	C. GESTO / C. COST	T. ADQUISICIÓ	COST ADQUI. / D- ALTA	CENTRE / UBICACIÓ	PLANTA / ESPAI	V.B.C. / DOT. AMORT	F.A. / V.C.
3.002 330104	16336		SG	COMPRA	69,00	Casa Manau - c. de Sant Pau, 34-36		69,00	69,00
		MICROONES			11/05/2007			0	0
3.003 330201	16337		SG	COMPRA	299,00	Casa Consistorial - pl. Sant Roc, 1	Planta primera	299,00	299,00
		DVD GRAVADOR REPRODUCTOR			11/05/2007	Edifici Casa Consistorial	Comunicació	0	0
3.004 330207	16342		TE	COMPRA	4.296,64	Can Marcet - c. de Pau Claris, 86-138		4.296,64	4.296,64
		ELEMENTS PROTOCOL			16/05/2007	Edifici Can Marcet		0	0
3.005 330102	16354	12	TE	COMPRA	5.832,48	pl. del Voluntariat		5.832,48	5.832,48
		jardineres de fusta a la plaça del Voluntariat			12/04/2007			0	0
3.006 330102	16355	9	TE	COMPRA	3.027,60	INFRAESTRUCTURA PUBLICA DISTRICTE 5		3.027,60	3.027,60
		taules de picnic pel viver municipal			27/03/2007	MOBILIARI URBÀ		0	0
3.007 330102	16369	50	TE	COMPRA	4.756,00	INFRAESTRUCTURA PUBLICA VARIS DISTRICTES		4.756,00	4.756,00
		Papereres			02/05/2007			0	0
3.008 330101	16370	3	TE	COMPRA	3.142,44	Can Marcet - c. de Pau Claris, 86-138	Planta baixa	3.142,44	3.142,44
		CORTINES SEPARADORES VERTICALS			23/05/2007	Edifici Can Marcet	Logística	0	0
3.009 330102	16371	1	TE	COMPRA	5.678,17	Can Marcet - c. de Pau Claris, 86-138	Planta baixa	5.678,17	5.678,17
		MÒDUL SANITARI			23/05/2007	Edifici Can Marcet	Logística	0	0

AJUNTAMENT-AJUNTAMENT DE SABADELL

LLIBRE A LLIBRE A: BENS, DRETS I OBLIGACIONS DE L'ENT LOCAL

EPÍGRAF: I.2 SERVEI PÚBLIC

SUBEPÍGRAF: I.2.C MOBLES

CLASSIFICACIÓ	N. BÉ		QUANT. / DESCRIPCIÓ	C. GESTO / C. COST	T. ADQUISICIÓ	COST ADQUI. / D- ALTA	CENTRE / UBICACIÓ	PLANTA / ESPAI	V.B.C. / DOT. AMORT	F.A. / V.C.
3.010	330102	16374	6	TE	COMPRA	3.330,36	INFRAESTRUCTURA PUBLICA DISTRICTE 5		3.330,36	3.330,36
			Papereres			02/05/2007			0	0
3.011	330102	16375	29	TE	COMPRA	5.835,96	INFRAESTRUCTURA PUBLICA DISTRICTE 5		5.835,96	5.835,96
			Banc - Viver - Diversos			02/05/2007			0	0
3.012	330109	16377		TE	COMPRA	5.336,00	pl. dels Merinals		5.336,00	5.336,00
			Àrea de jocs infantils - pl. dels Merinals			02/05/2007			0	0
3.013	330207	16381		TE	COMPRA	12.272,80	Can Marcet - c. de Pau Claris, 86-138		12.272,80	12.272,80
			TANQUES MOBILS COLOR GROGUES			24/05/2007	Edifici Can Marcet		0	0
3.014	330207	16382		TE	COMPRA	18.096,00	Can Marcet - c. de Pau Claris, 86-138		18.096,00	18.096,00
			TANQUES MOBILS DE COLOR VERD			24/05/2007	Edifici Can Marcet		0	0
3.015	330102	16383	3	TE	COMPRA	635,80	Viver municipal - c. Prat de la Riba, 115		635,80	635,80
			jardineres			02/05/2007			0	0
3.016	330103	16384	1	TE	COMPRA	588,70	pl. de Garcia-Planas		588,70	588,70
			Cistella de bàsquet			02/05/2007			0	0
3.017	330102	16385	3	TE	COMPRA	1.069,52	INFRAESTRUCTURA PUBLICA DISTRICTE 1		1.069,52	1.069,52
			Paperera i mobles			02/05/2007			0	0
3.018	330103	16387	1	TE	COMPRA	1.872,61	Parc d'Odessa Sud		1.872,61	1.872,61
			Cistella de bàsquet			02/05/2007			0	0

AJUNTAMENT-AJUNTAMENT DE SABADELL

LLIBRE A LLIBRE A: BENS, DRETS I OBLIGACIONS DE L'ENT LOCAL

EPÍGRAF: I.2 SERVEI PÚBLIC

SUBEPÍGRAF: I.2.C MOBLES

CLASSIFICACIÓ	N. BÉ	QUANT. / DESCRIPCIÓ	C. GESTO / C. COST	T. ADQUISICIÓ	COST ADQUI. / D- ALTA	CENTRE / UBICACIÓ	PLANTA / ESPAI	V.B.C. / DOT. AMORT	F.A. / V.C.
3.019 300103	16396		GI	COMPRA	1.076,48	Can Marcet - c. de Pau Claris, 86-138	Planta primera	1.076,48	1.076,48
		Ordinador portàtil CD2 1.66Gh			25/05/2007	Edifici Can Marcet	Territori	0	0
3.020 330201	16402		SC	COMPRA	516,20	Can Marcet - c. de Pau Claris, 86-138		516,20	516,20
		CÀMERA FOTOGRÀFICA DIGITAL			28/05/2007	Edifici Can Marcet		0	0
3.021 330201	16403		SC	COMPRA	358,44	Can Marcet - c. de Pau Claris, 86-138	Planta baixa	358,44	358,44
		CÀMERA DIGITAL			28/05/2007	Edifici Can Marcet	Protecció civil	0	0
3.022 330101	16404	1	SC	COMPRA	463,54	Can Marcet - c. de Pau Claris, 86-138	Planta baixa	463,54	463,54
		ARMARI PV 198 X 120			28/05/2007	Edifici Can Marcet	Protecció civil	0	0
3.023 320104	16405		SC	COMPRA	1.195,00	Can Marcet - c. de Pau Claris, 86-138		1.195,00	1.195,00
		GENERADOR			28/05/2007	Edifici Can Marcet		0	0
3.024 330106	16406		SG	COMPRA	473,40	Casa Consistorial - pl. Sant Roc, 1		473,40	473,40
		DESTRUCTORA DE PAPER			29/05/2007	Edifici Casa Consistorial		0	0
3.025 330106	16407		SG	COMPRA	687,54	Vapor Codina - c. Blasco de Garay, 19		687,54	687,54
		DESTRUCTORA DE PAPER			29/05/2007			0	0
3.026 330106	16409		SG	COMPRA	190,88	Casa Consistorial - pl. Sant Roc, 1		190,88	190,88
		FAX			29/05/2007	Edifici Casa Consistorial		0	0
3.027 330101	16414	31	RC	COMPRA	4.665,18	Cal Balsach	planta baixa	4.665,18	4.665,18

AJUNTAMENT-AJUNTAMENT DE SABADELL

LLIBRE A LLIBRE A: BENS, DRETS I OBLIGACIONS DE L'ENT LOCAL

EPÍGRAF: I.2 SERVEI PÚBLIC

SUBEPÍGRAF: I.2.C MOBLES

CLASSIFICACIÓ	N. BÉ	QUANT. / DESCRIPCIÓ	C. GESTO / C. COST	T. ADQUISICIÓ	COST ADQUI. / D- ALTA	CENTRE / UBICACIÓ	PLANTA / ESPAI	V.B.C. / DOT. AMORT	F.A. / V.C.
		Mobiliari divers Centre Cívic de Can Balsach			31/05/2007	Cal Balsach - Edifici	Cal Balsach - Centre Cívic Creu Alta - 00	0	0
3.028 330101	16415	8	CU	COMPRA	5.432,79	Biblioteca La Serra - pl. de Cristobal Ramos, 1 bx		5.432,79	5.432,79
		Vitrines expositores horitzontals Biblioteca la Serra			31/05/2007			0	0
3.029 330101	16416	123	CU	COMPRA	5.943,89	Biblioteca La Serra - pl. de Cristobal Ramos, 1 bx		5.943,89	5.943,89
		Mobiliari divers Biblioteca la Serra			31/05/2007			0	0
3.030 330109	16417		ES	CONSTRUCCIÓ REALITZADA PER CONTRACTE AMB TERCERS	2.912,32	Àmbit Pla Parcial de Cifuentes		5.000,02	4.559,64
		Pista de petanca - c. de Sarasate cantó ctra. de Terrassa			11/05/2007			440,34	440,38
3.031 330101	16418	4	ED	COMPRA	797,29	CEIP Amadeu Vives - c. Fra Luís de León, 152-182		797,29	797,29
		Banc modular de 1,5 m.			01/06/2007			0	0
3.032 330202	16419		ES	COMPRA	16.206,08	Camp de futbol Arraona-Merinals - c. Uruguai, 2-38		16.206,08	16.206,08
		Projectors de llum de 2000 w 400 v			06/07/2007			0	0
3.033 320104	16425		MD	CONSTRUCCIÓ REALITZADA PER CONTRACTE AMB TERCERS	17.180,01	Can Marcet - c. de Pau Claris, 86-138	Planta primera	17.180,01	17.180,01
		Sistema control integral il·luminació Can Marcet			04/06/2007	Edifici Can Marcet	Territori	0	0
3.034 330102	16431	23	TE	COMPRA	4.322,16	pl. de la Creu de Barberà		4.322,16	4.322,16

AJUNTAMENT-AJUNTAMENT DE SABADELL

LLIBRE A LLIBRE A: BENS, DRETS I OBLIGACIONS DE L'ENT LOCAL

EPÍGRAF: I.2 SERVEI PÚBLIC

SUBEPÍGRAF: I.2.C MOBLES

CLASSIFICACIÓ	N. BÉ		QUANT. / DESCRIPCIÓ	C. GESTO / C. COST	T. ADQUISICIÓ	COST ADQUI. / D- ALTA	CENTRE / UBICACIÓ	PLANTA / ESPAI	V.B.C. / DOT. AMORT	F.A. / V.C.
			Reposabraços			09/05/2007			0	0
3.035	300103	16433		GI	INSPECCIÓ FÍSICA O INVENTARI	0	Casa Consistorial - pl. Sant Roc, 1	Planta primera	0	0
			Ordinador portàtil CD 1.66			31/12/2007	Edifici Casa Consistorial	Gabinet de l'alcaldia	0	0
3.036	300103	16434		GI	INSPECCIÓ FÍSICA O INVENTARI	0	Vapor Llonch i Escola Illa - ctra. Barcelona, 208B		0	0
			Ordinador portàtil CD 1.66			31/12/2007			0	0
3.037	330102	16439		TE	COMPRA	5.066,88	Ermita Sant Julià d'Altura - camí Masia Can Déu		9.851,27	9.851,27
			Barbacoas per a Sant Julià			17/05/2007			0	0
3.038	300103	16440		GI	INSPECCIÓ FÍSICA O INVENTARI	0	Edifici c. Narcís Giralt, 74		0	0
			Ordinador portàtil CD 1.66			31/12/2007			0	0
3.039	330101	16445	1	JO	COMPRA	46,28	Vapor Codina - c. Blasco de Garay, 19		46,28	46,28
			Taula auxiliar			05/06/2007			0	0
3.040	300106	16447		GI	INSPECCIÓ FÍSICA O INVENTARI	0	Casa Consistorial - pl. Sant Roc, 1	Planta primera	0	0
			Projector			31/12/2007	Edifici Casa Consistorial	Gabinet de l'alcaldia	0	0
3.041	330101	16450	1	TE	COMPRA	8.387,96	Can Marcet - c. de Pau Claris, 86-138	Planta baixa	8.387,96	8.387,96
			CONJUNT DE PRESTATGERIES PER A MAGATZEM ELECTORAL			06/06/2007	Edifici Can Marcet	Logística	0	0
3.042	330102	16465	11	TE	COMPRA	4.392,63	INFRAESTRUCTURA PUBLICA VARIS DISTRICTES		4.392,63	4.392,63

AJUNTAMENT-AJUNTAMENT DE SABADELL

LLIBRE A LLIBRE A: BENS, DRETS I OBLIGACIONS DE L'ENT LOCAL

EPÍGRAF: I.2 SERVEI PÚBLIC

SUBEPÍGRAF: I.2.C MOBLES

CLASSIFICACIÓ	N. BÉ	QUANT. / DESCRIPCIÓ	C. GESTO / C. COST	T. ADQUISICIÓ	COST ADQUI. / D- ALTA	CENTRE / UBICACIÓ	PLANTA / ESPAI	V.B.C. / DOT. AMORT	F.A. / V.C.
		Banc Neoromàntic			24/05/2007			0	0
3.043 330101	16471	5	SG	COMPRA	936,70	CONSELL ESPORTIU		936,70	936,70
		BUTACA			12/06/2007	EDIFICI		0	0
3.044 330101	16472	3	SG	COMPRA	526,46	Casa Manau - c. de Sant Pau, 34-36		526,46	526,46
		BUCS AMB CALAIX I ARXIU METÀL·LIC AMB RODES			12/06/2007			0	0
3.045 300104	16484		GI	COMPRA	10.555,88	Parc Catalunya - zona llac		10.555,88	10.555,88
		Instal·lació de Serveis Wifi personalitzats			14/06/2007	Parc Catalunya - Edifici Prat de la Riba		0	0
3.046 330101	16489	5	GB	COMPRA	1.152,75	Casa Consistorial - pl. Sant Roc, 1	Planta primera	1.152,75	1.152,75
		CADIRA GIRATÒRIA			20/06/2007	Edifici Casa Consistorial	Gabinet de l'alcaldia	0	0
3.047 330101	16490	1	SG	COMPRA	228,11	CONSELL ESPORTIU		228,11	228,11
		TAULA			15/06/2007	EDIFICI		0	0
3.048 330109	16497		TE	COMPRA	5.320,80	c. de Panissars		4.313,13	3.933,28
		Àrea de jocs infantils - c. de Panissars			05/06/2007			379,85	379,85
3.049 330109	16498		TE	CONSTRUCCIÓ REALITZADA PER CONTRACTE AMB TERCERS	2.589,70	Zona 2-1e - c. de Ramón Sibiuda		2.100,50	1.915,54
		Àrea de jocs infantils - c. Ramon Sibiuda			12/06/2007			184,99	184,96
3.050 330102	16499	3	TE	COMPRA	2.690,62	rda. de Santa Maria		2.690,62	2.690,62

AJUNTAMENT-AJUNTAMENT DE SABADELL

LLIBRE A LLIBRE A: BENS, DRETS I OBLIGACIONS DE L'ENT LOCAL

EPÍGRAF: I.2 SERVEI PÚBLIC

SUBEPÍGRAF: I.2.C MOBLES

CLASSIFICACIÓ	N. BÉ		QUANT. / DESCRIPCIÓ	C. GESTO / C. COST	T. ADQUISICIÓ	COST ADQUI. / D- ALTA	CENTRE / UBICACIÓ	PLANTA / ESPAI	V.B.C. / DOT. AMORT	F.A. / V.C.
			Bancs model Neoliviano Tropical, a la rda. Santa Maria			05/06/2007			0	0
3.051	330101	16501	1	SC	COMPRA	480,47	Can Marcet - c. de Pau Claris, 86-138		480,47	480,47
			TAULA 160X80 SI3-160 AL.TEX/ARENA/ARENA MÉS ALA			21/06/2007	Edifici Can Marcet		0	0
3.052	330102	16504	1	TE	COMPRA	1.386,20	Viver municipal - c. Prat de la Riba, 115		1.386,20	1.386,20
			Banc model Rambla per stock al Viver			05/06/2007			0	0
3.053	330102	16505	2	TE	COMPRA	2.881,44	Ermita Sant Julià d'Altura - camí Masia Can Déu		2.881,44	2.881,44
			Barbacoes Model Guixers DMAH per al Bosc de Sant Julià			05/06/2007			0	0
3.054	330101	16517	1	SG	COMPRA	258,68	Edifici pl. del Gas 2		258,68	258,68
			ARXIVADOR			20/06/2007			0	0
3.055	330106	16518		CU	COMPRA	232,19	Casal Pere IV - Rambla, 67-71		232,19	232,19
			DESTRUCTORA DE PAPER			20/06/2007			0	0
3.056	330101	16524	1	SC	COMPRA	165,42	Can Marcet - c. de Pau Claris, 86-138		165,42	165,42
			BUCK CM2R AL/ARENA/ARENA			21/06/2007	Edifici Can Marcet		0	0
3.057	330101	16525	1	SC	COMPRA	270,28	Can Marcet - c. de Pau Claris, 86-138		270,28	270,28
			SILLÓ CRETA WCR7B ASA GRIS			21/06/2007	Edifici Can Marcet		0	0
3.058	330101	16527	3	RC	COMPRA	516,78	Can Marcet - c. de Pau Claris, 86-138	Planta primera	516,78	516,78
			ALA			22/06/2007	Edifici Can Marcet	Relacions ciutadanes	0	0

AJUNTAMENT-AJUNTAMENT DE SABADELL

LLIBRE A LLIBRE A: BENS, DRETS I OBLIGACIONS DE L'ENT LOCAL

EPÍGRAF: I.2 SERVEI PÚBLIC

SUBEPÍGRAF: I.2.C MOBLES

CLASSIFICACIÓ	N. BÉ	QUANT. / DESCRIPCIÓ	C. GESTO / C. COST	T. ADQUISICIÓ	COST ADQUI. / D- ALTA	CENTRE / UBICACIÓ	PLANTA / ESPAI	V.B.C. / DOT. AMORT	F.A. / V.C.
3.059 330101	16528	2	RC	COMPRA	344,52	Can Marcet - c. de Pau Claris, 86-138	Planta primera	344,52	344,52
		ALA			22/06/2007	Edifici Can Marcet	Relacions ciutadanes	0	0
3.060 330201	16529		SC	COMPRA	725,00	Can Marcet - c. de Pau Claris, 86-138		725,00	725,00
		VIDEO GRAVADOR DIGITAL DE 4 CANALS STAND-ALONE			21/06/2007	Edifici Can Marcet		0	0
3.061 330101	16530	3	RC	COMPRA	254,55	Can Marcet - c. de Pau Claris, 86-138	Planta primera	254,55	254,55
		ARMARI			22/06/2007	Edifici Can Marcet	Relacions ciutadanes	0	0
3.062 330101	16531	1	RC	COMPRA	162,69	Can Marcet - c. de Pau Claris, 86-138	Planta primera	162,69	162,69
		TAULA			22/06/2007	Edifici Can Marcet	Relacions ciutadanes	0	0
3.063 330101	16532	3	SG	COMPRA	904,05	CONSELL ESPORTIU		904,05	904,05
		ARMARI			21/06/2007	EDIFICI		0	0
3.064 320104	16535	1	SG	COMPRA	1.261,82	Casa Manau - c. de Sant Pau, 34-36		1.261,82	1.261,82
		SAI			15/06/2007			0	0
3.065 330109	16538		TE	COMPRA	5.998,07	pl. del Treball		18.765,94	13.111,01
		Àrea de jocs infantils - pl. del Treball			12/06/2007			3.269,86	5.654,93
3.066 330201	16548		SC	COMPRA	196,04	Can Marcet - c. de Pau Claris, 86-138		196,04	196,04
		CÀMERA FOTOGRÀFICA DIGITAL			26/06/2007	Edifici Can Marcet		0	0

AJUNTAMENT-AJUNTAMENT DE SABADELL

LLIBRE A **LLIBRE A: BENS, DRETS I OBLIGACIONS DE L'ENT LOCAL**

EPÍGRAF: **I.2** **SERVEI PÚBLIC**

SUBEPÍGRAF: **I.2.C** **MOBLES**

CLASSIFICACIÓ	N. BÉ		QUANT. / DESCRIPCIÓ	C. GESTO / C. COST	T. ADQUISICIÓ	COST ADQUI. / D- ALTA	CENTRE / UBICACIÓ	PLANTA / ESPAI	V.B.C. / DOT. AMORT	F.A. / V.C.
3.067	330101	16556	1	SG	INSPECCIÓ FÍSICA O INVENTARI	0	Casa Consistorial - pl. Sant Roc, 1	Planta segona	0	0
			TAULA			01/01/2006	Edifici Casa Consistorial	Assessoria Jurídica	0	0
3.068	330101	16557	1	IT	INSPECCIÓ FÍSICA O INVENTARI	0	Casa Consistorial - pl. Sant Roc, 1	Planta baixa	0	0
			TAULA			01/01/2006	Edifici Casa Consistorial	Intervenció	0	0
3.069	330101	16558	8	SG	COMPRA	151,45	Edifici carrer del Sol 1, plantes 3a 4a 5a i 6a		151,45	151,45
			PRESTATGES			28/06/2007			0	0
3.070	330101	16564	1	SG	COMPRA	421,08	Edifici carrer del Sol 1, plantes 3a 4a 5a i 6a		421,08	421,08
			TAULA			03/07/2007			0	0
3.071	330101	16565	1	TE	COMPRA	1.856,00	Can Marcet - c. de Pau Claris, 86-138	Planta baixa	1.856,00	1.856,00
			ARMARI PRODUCTES TOXICS I INFLAMABLES			04/07/2007	Edifici Can Marcet	Logística	0	0
3.072	320101	16566		JO	COMPRA	294,64	Centre Cívic Can Rull - c. de Sant Isidor, 45-51		294,64	294,64
			MÀQUINA DE FER XAPES DE 25 MM.			04/07/2007	Espai Jove Can Rull		0	0
3.073	330101	16567	1	ES	COMPRA	134,44	Cal Balsach	planta semisoterrani	134,44	134,44
			Cadira giratòria sense recolza-braços de color gris			04/07/2007	Cal Balsach - Edifici	Cal Balsach - Poliesportiu - SS	0	0
3.074	330103	16568	4	ES	COMPRA	585,75	Complex Esportiu Municipal Sant Oleguer		585,75	585,75
			Taulers de bàsquet de 1800x1050			04/07/2007			0	0

AJUNTAMENT-AJUNTAMENT DE SABADELL

LLIBRE A LLIBRE A: BENS, DRETS I OBLIGACIONS DE L'ENT LOCAL

EPÍGRAF: I.2 SERVEI PÚBLIC

SUBEPÍGRAF: I.2.C MOBLES

CLASSIFICACIÓ	N. BÉ	QUANT. / DESCRIPCIÓ	C. GESTO / C. COST	T. ADQUISICIÓ	COST ADQUI. / D- ALTA	CENTRE / UBICACIÓ	PLANTA / ESPAI	V.B.C. / DOT. AMORT	F.A. / V.C.
3.075 330103	16569	6	ES	COMPRA	496,89	Complex Esportiu Municipal Sant Oleguer		496,89	496,89
		Taulers de mini-bàsquet			04/07/2007			0	0
3.076 330101	16570	3	SG	COMPRA	906,21	Edifici pl. del Gas 2		906,21	906,21
		TAULA			04/07/2007			0	0
3.077 320101	16571		ES	COMPRA	11.353,50	Centre Cívic Can Déu - c. Portal de la Floresta		11.353,50	11.353,50
		Robot netejafons automàtic			04/07/2007	Piscina Can Déu		0	0
3.078 330101	16572	1	SG	COMPRA	125,28	Edifici pl. del Gas 2		125,28	125,28
		ALA			04/07/2007			0	0
3.079 330101	16573	3	SG	COMPRA	578,29	Edifici pl. del Gas 2		578,29	578,29
		BUCS			04/07/2007			0	0
3.080 330101	16575	1	SG	COMPRA	376,24	Edifici pl. del Gas 2		376,24	376,24
		ARMARI			04/07/2007			0	0
3.081 330101	16576	3	SG	COMPRA	158,53	Edifici pl. del Gas 2		158,53	158,53
		FALDÓ			04/07/2007			0	0
3.082 330102	16580		TE	CESSIÓ GRATUÏTA DE DOMINI	0	pl. de l'Escorxador		3.456,80	3.456,80
		Font - pl. de l'Escorxador			05/07/2007			0	0
3.083 330102	16583		MD	COMPRA	570,72	Can Marcet - c. de Pau Claris, 86-138		2.603,99	2.603,99
		CARPA PER AL PUNT D'INFORMACIÓ MEDIAMBIENTAL			06/07/2007	Edifici Can Marcet		0	0

AJUNTAMENT-AJUNTAMENT DE SABADELL

LLIBRE A LLIBRE A: BENS, DRETS I OBLIGACIONS DE L'ENT LOCAL

EPÍGRAF: I.2 SERVEI PÚBLIC

SUBEPÍGRAF: I.2.C MOBLES

CLASSIFICACIÓ	N. BÉ	QUANT. / DESCRIPCIÓ	C. GESTO / C. COST	T. ADQUISICIÓ	COST ADQUI. / D- ALTA	CENTRE / UBICACIÓ	PLANTA / ESPAI	V.B.C. / DOT. AMORT	F.A. / V.C.
3.084 330102	16584	2	ES	COMPRA	559,12	Camp de futbol Arraona-Merinals - c. Uruguai, 2-38		559,12	559,12
		Jardinera rodona ø800 x 550 negre			06/07/2007			0	0
3.085 330102	16585	6	TE	COMPRA	2.018,40	INFRAESTRUCTURA PUBLICA DISTRICTE 3		2.018,40	2.018,40
		taules de picnic pel viver municipal			27/03/2007	MOBILIARI URBÀ		0	0
3.086 330101	16591	1	SG	COMPRA	3.129,68	Can Marcet - c. de Pau Claris, 86-138	Planta baixa	3.129,68	3.129,68
		MOBLE DE CUINA			10/07/2007	Edifici Can Marcet		0	0
3.087 300106	16592		GI	INSPECCIÓ FÍSICA O INVENTARI	0	Centre Cívic i Biblioteca de Can Puiggener		0	0
		Scànner			31/12/2007	CAP Creu Alta II - Can Puiggener		0	0
3.088 330102	16604	8	TE	COMPRA	1.378,08	Parc Catalunya - zona llac		1.378,08	1.378,08
		bancs plaza caoba			11/07/2007	Parc Catalunya - Espais urbanitzats generals		0	0
3.089 330109	16619		TE	COMPRA	3.290,36	Parc de la Romeua		57.047,97	26.217,11
		Àrea de jocs infantils - Parc de la Romeua			27/06/2007			4.479,80	30.830,86
3.090 330109	16621		TE	COMPRA	5.808,58	Zona D-2 - ctra. de Matadepera, 26-38		40.959,86	6.490,73
		Àrea de jocs per gent gran - ctra. Matadepera			27/06/2007			682,15	34.469,13
3.091 300104	16625		GI	CONSTRUCCIÓ REALITZADA PER CONTRACTE AMB TERCERS	2.610,00	Parc Catalunya - zona llac		2.610,00	2.610,00

AJUNTAMENT-AJUNTAMENT DE SABADELL

LLIBRE A LLIBRE A: BENS, DRETS I OBLIGACIONS DE L'ENT LOCAL

EPÍGRAF: I.2 SERVEI PÚBLIC

SUBEPÍGRAF: I.2.C MOBLES

CLASSIFICACIÓ	N. BÉ	QUANT. / DESCRIPCIÓ	C. GESTO / C. COST	T. ADQUISICIÓ	COST ADQUI. / D- ALTA	CENTRE / UBICACIÓ	PLANTA / ESPAI	V.B.C. / DOT. AMORT	F.A. / V.C.
		Treball obra civil d'instal. del sistema WIFI Parc Catalunya			11/07/2007	Parc Catalunya - Edifici Prat de la Riba		0	0
3.092 330102	16631	6	TE	COMPRA	5.262,92	INFRAESTRUCTURA PUBLICA DISTRICTE 5		5.262,92	5.262,92
		Aparells de gimnàstica Gent Gran Viver			12/07/2007			0	0
3.093 330102	16632	20	TE	COMPRA	3.694,60	INFRAESTRUCTURA PUBLICA DISTRICTE 5		3.694,60	3.694,60
		Bancs - Viver			12/07/2007			0	0
3.094 330102	16633	26	TE	COMPRA	5.247,84	INFRAESTRUCTURA PUBLICA DISTRICTE 5		5.247,84	5.247,84
		Bancs - Viver			12/07/2007			0	0
3.095 330102	16634	28	TE	COMPRA	5.813,92	INFRAESTRUCTURA PUBLICA DISTRICTE 5		5.813,92	5.813,92
		Bancs Viver			12/07/2007			0	0
3.096 330109	16635		TE	COMPRA	318,42	Illa Noble		318,42	318,42
		Àrea de jocs infantils - Illa Noble (àrea cautxú)			12/07/2007			0	0
3.097 330202	16641		ES	COMPRA	16.206,08	Camp de futbol Torre Romeu - av.Can Bordoll, 8		16.206,08	16.206,08
		Projectors de llum de 2000 w 400 v			17/07/2007			0	0
3.098 330101	16643	1	ES	COMPRA	239,54	Complex Esportiu Municipal Sant Oleguer		239,54	239,54
		Armari d'acer color gris amb portes blaves			17/07/2007			0	0
3.099 330101	16644	1	ES	COMPRA	254,04	Complex Esportiu Municipal Sant Oleguer		254,04	254,04
		Taula d'acer amb rodes			17/07/2007			0	0

AJUNTAMENT-AJUNTAMENT DE SABADELL

LLIBRE A LLIBRE A: BENS, DRETS I OBLIGACIONS DE L'ENT LOCAL

EPÍGRAF: I.2 SERVEI PÚBLIC

SUBEPÍGRAF: I.2.C MOBLES

CLASSIFICACIÓ	N. BÉ	QUANT. / DESCRIPCIÓ	C. GESTO / C. COST	T. ADQUISICIÓ	COST ADQUI. / D- ALTA	CENTRE / UBICACIÓ	PLANTA / ESPAI	V.B.C. / DOT. AMORT	F.A. / V.C.
3.100 320102	16645		ES	COMPRA	4.188,99	Poliesportiu Sabadell Sud - c. Pardo Bazan, 17		4.188,99	4.188,99
		Cadira hidràulica per a minusvàlids			17/07/2007			0	0
3.101 320102	16646		ES	COMPRA	4.188,99	Poliesportiu Ca n'Oriach - rda. Navacerrada, 12-58		4.188,99	4.188,99
		Cadira hidràulica per a minusvàlids			17/07/2007			0	0
3.102 300105	16647		SG	COMPRA	69,99	Can Marcet - c. de Pau Claris, 86-138		69,99	69,99
		SCANNER			27/07/2007	Edifici Can Marcet		0	0
3.103 330103	16649	1	UH	COMPRA	199,00	Local planta baixa - c. de Roma, 6		199,00	199,00
		TAULA DE PING PONG INDOOR			26/07/2007			0	0
3.104 330104	16650		UH	COMPRA	269,00	Local planta baixa - c. de Roma, 6		269,00	269,00
		FRIGORIFIC 2 PORTES			26/07/2007			0	0
3.105 330101	16653	1	CU	COMPRA	358,44	Ca l'Estruch - Centre de producció i creació		358,44	358,44
		ARMARI			27/07/2007			0	0
3.106 330109	16656		TE	COMPRA	184.845,50	Parc Catalunya - zona llac		184.845,50	184.845,50
		Àrea de jocs infantils (torre dalben) - pl. d' Ernest Lluch			19/07/2007	Parc Catalunya - Jocs infantils plaça Ernest Lluch		0	0
3.107 330102	16659	7	TE	COMPRA	5.097,91	pg. d'Espronceda		5.097,91	5.097,91
		Bancs passatge Espronceda			19/07/2007			0	0

AJUNTAMENT-AJUNTAMENT DE SABADELL

LLIBRE A **LLIBRE A: BENS, DRETS I OBLIGACIONS DE L'ENT LOCAL**

EPÍGRAF: **I.2** **SERVEI PÚBLIC**

SUBEPÍGRAF: **I.2.C** **MOBLES**

CLASSIFICACIÓ	N. BÉ	QUANT. / DESCRIPCIÓ	C. GESTO / C. COST	T. ADQUISICIÓ	COST ADQUI. / D- ALTA	CENTRE / UBICACIÓ	PLANTA / ESPAI	V.B.C. / DOT. AMORT	F.A. / V.C.
3.108 330109	16671		TE	CONSTRUCCIÓ REALITZADA PER CONTRACTE AMB TERCERS	13.662,91	INFRAESTRUCTURA PUBLICA DISTRICTE 1		173.690,90	172.217,48
		Àrea de jocs infantils - Genèric districte 1r			27/07/2007			1.473,34	1.473,42
3.109 330109	16673		TE	CONSTRUCCIÓ REALITZADA PER CONTRACTE AMB TERCERS	3.605,08	INFRAESTRUCTURA PUBLICA DISTRICTE 5		158.357,23	158.098,74
		Àrea de jocs infantils - Genèric Districte 5è			25/07/2007			258,45	258,49
3.110 330106	16676		SG	COMPRA	96,56	Edifici c. Sant Joan, 24		96,56	96,56
		DESTRUCTORA			25/07/2007			0	0
3.111 330106	16677		SG	COMPRA	96,56	Can Marcet - c. de Pau Claris, 86-138		96,56	96,56
		DESTRUCTORA			25/07/2007	Edifici Can Marcet		0	0
3.112 300105	16691		SG	COMPRA	69,99	Can Marcet - c. de Pau Claris, 86-138		69,99	69,99
		SCANNER			27/07/2007	Edifici Can Marcet		0	0
3.113 330102	16693	3	TE	COMPRA	3.800,16	Ermita Sant Julià d'Altura - camí Masia Can Déu		3.800,16	3.800,16
		Barbacoes tipus codó Ermita de Sant Julià			27/07/2007			0	0
3.114 320105	16696		TE	COMPRA	790,71	Parc Catalunya - zona llac		790,71	790,71
		Emissora de ràdio cpl compact			27/07/2007	Parc Catalunya - Edifici Prat de la Riba		0	0
3.115 330101	16699	1	SG	COMPRA	175,48	Casa Manau - c. de Sant Pau, 34-36		175,48	175,48

AJUNTAMENT-AJUNTAMENT DE SABADELL

LLIBRE A LLIBRE A: BENS, DRETS I OBLIGACIONS DE L'ENT LOCAL

EPÍGRAF: I.2 SERVEI PÚBLIC

SUBEPÍGRAF: I.2.C MOBLES

CLASSIFICACIÓ	N. BÉ	QUANT. / DESCRIPCIÓ	C. GESTO / C. COST	T. ADQUISICIÓ	COST ADQUI. / D- ALTA	CENTRE / UBICACIÓ	PLANTA / ESPAI	V.B.C. / DOT. AMORT	F.A. / V.C.
		BUCS AMB CALAIX I ARXIU METÀL·LIC AMB RODES			12/06/2007			0	0
3.116 330101	16712	352	RC	COMPRA	35.691,81	Centre Cívic Ca n'Oriach - c. d'Arousa, 2-26		35.691,81	35.691,81
		Cadires pel centre cívic Ca n'Oriac			27/07/2007			0	0
3.117 330101	16713	43	RC	COMPRA	9.545,07	Centre Cívic Ca n'Oriach - c. d'Arousa, 2-26		9.545,07	9.545,07
		Taules pel centre cívic Ca n'Oriac			27/07/2007			0	0
3.118 330101	16714	4	RC	COMPRA	615,54	Centre Cívic Ca n'Oriach - c. d'Arousa, 2-26		615,54	615,54
		Carros de transport de cadires pel centre cívic Ca n'Oriac			27/07/2007			0	0
3.119 330101	16715	70	RC	COMPRA	3.949,57	Centre d'entitats Torre-Romeu - c. Francolí, 11-25		3.949,57	3.949,57
		Cadires pel centre cívic Torre Romeu			27/07/2007			0	0
3.120 330101	16716	14	RC	COMPRA	942,73	Centre d'entitats Torre-Romeu - c. Francolí, 11-25		942,73	942,73
		Taules apilables pel centre cívc Torre Romeu			27/07/2007			0	0
3.121 330102	16720	7	TE	COMPRA	3.886,00	pl. de Castelao		3.886,00	3.886,00
		bancs metàl·lics pl. Castelao			31/07/2007			0	0
3.122 330102	16721	3	TE	COMPRA	1.218,00	Viver municipal - c. Prat de la Riba, 115		1.218,00	1.218,00
		BANCS METÀL·LICS VIVER			31/07/2007			0	0
3.123 330101	16727	2	CU	COMPRA	329,44	Casa Ponsà - c. de la Indústria, 34		329,44	329,44

AJUNTAMENT-AJUNTAMENT DE SABADELL

LLIBRE A LLIBRE A: BENS, DRETS I OBLIGACIONS DE L'ENT LOCAL

EPÍGRAF: I.2 SERVEI PÚBLIC

SUBEPÍGRAF: I.2.C MOBLES

CLASSIFICACIÓ	N. BÉ	QUANT. / DESCRIPCIÓ	C. GESTO / C. COST	T. ADQUISICIÓ	COST ADQUI. / D- ALTA	CENTRE / UBICACIÓ	PLANTA / ESPAI	V.B.C. / DOT. AMORT	F.A. / V.C.
		Armaris amb estante i encimera en Haya i Alumini per l'Arxiu			27/07/2007			0	0
3.124 330102	16728	1	MD	COMPRA	1.266,72	Ermita Sant Julià d'Altura - camí Masia Can Déu		1.266,72	1.266,72
		BARBACOA A SANT JULIÀ D'ALTURA			01/08/2007			0	0
3.125 330101	16729	1	SG	COMPRA	8.777,94	Casa Consistorial - pl. Sant Roc, 1	Planta primera	8.777,94	8.777,94
		VITRINA			01/08/2007	Edifici Casa Consistorial	Gabinet de l'alcaldia	0	0
3.126 330101	16730	1	SG	COMPRA	8.519,98	Casa Consistorial - pl. Sant Roc, 1	Planta primera	8.519,98	8.519,98
		BANCADA			01/08/2007	Edifici Casa Consistorial	Gabinet de l'alcaldia	0	0
3.127 330201	16740		CU	COMPRA	11.149,08	Casal Pere IV - Rambla, 67-71		11.149,08	11.149,08
		Videoprojector Sala d'Actes Casal Pere Quart			03/08/2007			0	0
3.128 330101	16741	5	SG	COMPRA	1.160,14	Can Marcet - c. de Pau Claris, 86-138	Planta baixa	1.160,14	1.160,14
		TAULA			03/08/2007	Edifici Can Marcet		0	0
3.129 330101	16742	1	SG	COMPRA	117,10	Can Marcet - c. de Pau Claris, 86-138	Planta baixa	117,10	117,10
		BUCK			03/08/2007	Edifici Can Marcet		0	0
3.130 330101	16743	4	SG	COMPRA	468,42	Can Marcet - c. de Pau Claris, 86-138	Planta baixa	468,42	468,42
		BUCK			03/08/2007	Edifici Can Marcet		0	0
3.131 330101	16744	1	SG	COMPRA	413,17	Casa Consistorial - pl. Sant Roc, 1	Planta primera	413,17	413,17

AJUNTAMENT-AJUNTAMENT DE SABADELL

LLIBRE A LLIBRE A: BENS, DRETS I OBLIGACIONS DE L'ENT LOCAL

EPÍGRAF: I.2 SERVEI PÚBLIC

SUBEPÍGRAF: I.2.C MOBLES

CLASSIFICACIÓ	N. BÉ		QUANT. / DESCRIPCIÓ	C. GESTO / C. COST	T. ADQUISICIÓ	COST ADQUI. / D- ALTA	CENTRE / UBICACIÓ	PLANTA / ESPAI	V.B.C. / DOT. AMORT	F.A. / V.C.
			TAULA			03/08/2007	Edifici Casa Consistorial	Gabinet de l'alcaldia	0	0
3.132	330101	16745	1	SG	COMPRA	244,83	Casa Manau - c. de Sant Pau, 34-36		244,83	244,83
			ARMARI			03/08/2007			0	0
3.133	330109	16752		TE	CONSTRUCCIÓ REALITZADA PER CONTRACTE AMB TERCERS	582,82	parc del Taulí		14.981,06	13.956,78
			Àrea de jocs infantils (àrea de jocs accessible) - Parc Taulí			10/08/2007	parc del Taulí - urbanització		1.155,57	1.024,28
3.134	330207	16759		TE	COMPRA	2.047,52	Can Marcet - c. de Pau Claris, 86-138		2.047,52	2.047,52
			ELEMENTS MUINTATGE ENTARIMATS			21/08/2007	Parc mòbil		0	0
3.135	330103	16760		ES	COMPRA	2.644,80	Estadi Nova Creu Alta - pl. d'Olimpia, 1-9		3.746,98	3.746,98
			Porteries de futbol 11 reglamentàries fixes			31/08/2007			0	0
3.136	330103	16761	6	ES	COMPRA	4.769,13	Cal Balsach	planta semisoterrani	4.769,13	4.769,13
			Porteries d' handbol / futbol sala reglamentàries			31/08/2007	Cal Balsach - Edifici	Cal Balsach - Poliesportiu - SS	0	0
3.137	330102	16762	20	ES	COMPRA	2.952,20	Complex Esportiu Municipal Sant Oleguer		2.952,20	2.952,20
			Paperera circular 60 inox			31/08/2007			0	0
3.138	330101	16763	1	ES	COMPRA	252,87	Complex Poliesportiu Olímpia		252,87	252,87
			Llitera de 2 cossos de 180 x 60 cm			31/08/2007	Edifici serveis camps de futbol		0	0

AJUNTAMENT-AJUNTAMENT DE SABADELL

LLIBRE A **LLIBRE A: BENS, DRETS I OBLIGACIONS DE L'ENT LOCAL**

EPÍGRAF: **I.2** **SERVEI PÚBLIC**

SUBEPÍGRAF: **I.2.C** **MOBLES**

CLASSIFICACIÓ	N. BÉ		QUANT. / DESCRIPCIÓ	C. GESTO / C. COST	T. ADQUISICIÓ	COST ADQUI. / D- ALTA	CENTRE / UBICACIÓ	PLANTA / ESPAI	V.B.C. / DOT. AMORT	F.A. / V.C.
3.139	330101	16764	1	ES	COMPRA	142,10	Poliesportiu Ca n'Oriach - rda. Navacerrada, 12-58		142,10	142,10
			Cadira de pell sintètica			31/08/2007			0	0
3.140	330101	16775	1	SG	COMPRA	214,14	Casa Consistorial - pl. Sant Roc, 1	Planta primera	214,14	214,14
			MOBLE AUXILIAR PER A IMPRESSORA			13/09/2007	Edifici Casa Consistorial	Gabinet de l'alcaldia	0	0
3.141	330101	16778	1	SG	COMPRA	63,38	Edifici carrer del Sol 1, plantes 3a 4a 5a i 6a		63,38	63,38
			ARMARI SENSE PORTES			14/09/2007			0	0
3.142	330103	16785	4	TE	COMPRA	5.862,64	Viver municipal - c. Prat de la Riba, 115		5.862,64	5.862,64
			aparells de gimnàstica per gent gran (VIVER)			18/09/2007			0	0
3.143	330102	16786	2	CU	COMPRA	443,12	Museu d'història		443,12	443,12
			Banc Roda 2m Caoba (Museu Història)			18/09/2007	Pati Museu d'història		0	0
3.144	320101	16790		PE	COMPRA	4.158,60	Vapor Llonch i Escola Illa - ctra. Barcelona, 208B		4.158,60	4.158,60
			CABINA SECA MURAL			25/10/2007			0	0
3.145	330106	16793		TE	COMPRA	190,88	Can Marcet - c. de Pau Claris, 86-138	Planta primera	190,88	190,88
			FAX			26/09/2007	Edifici Can Marcet	Territori	0	0
3.146	330109	16803		TE	CONSTRUCCIÓ REALITZADA PER CONTRACTE AMB TERCERS	5.500,31	pl. de Gabriel Pujol		9.449,57	9.053,05
			Àrea de jocs infantils - pl. de Gabriel Pujol			27/09/2007			396,44	396,52

AJUNTAMENT-AJUNTAMENT DE SABADELL

LLIBRE A LLIBRE A: BENS, DRETS I OBLIGACIONS DE L'ENT LOCAL

EPÍGRAF: I.2 SERVEI PÚBLIC

SUBEPÍGRAF: I.2.C MOBLES

CLASSIFICACIÓ	N. BÉ	QUANT. / DESCRIPCIÓ	C. GESTO / C. COST	T. ADQUISICIÓ	COST ADQUI. / D- ALTA	CENTRE / UBICACIÓ	PLANTA / ESPAI	V.B.C. / DOT. AMORT	F.A. / V.C.
3.147 330207	16808		TE	COMPRA	4.169,04	Can Marcet - c. de Pau Claris, 86-138		4.169,04	4.169,04
		CARROS PORTA CADIRES			27/09/2007	Parc mòbil		0	0
3.148 320103	16810		TE	COMPRA	2.179,33	Can Marcet - c. de Pau Claris, 86-138	Planta baixa	2.179,33	2.179,33
		LASER ROTATORI			27/09/2007	Edifici Can Marcet	Vialitat	0	0
3.149 330101	16811	1	SG	COMPRA	387,15	Vapor Codina - c. Blasco de Garay, 19		387,15	387,15
		ALA			28/09/2007			0	0
3.150 330101	16816	11	ED	COMPRA	16.128,34	Escola Bressol Can Llong - c. Praga, 59-61		16.128,34	16.128,34
		Equipament cuina EB CAN LLONG			08/10/2007			0	0
3.151 330301	16817		ED	COMPRA	10.353,35	Escola Bressol Can Llong - c. Praga, 59-61		10.353,35	10.353,35
		Equipament cuina Escola Bressol Can Llong			08/10/2007			0	0
3.152 330103	16818	1	ED	COMPRA	511,70	CEIP Arraona - c. de l'Argentina, 33-61		511,70	511,70
		Joc de pals de voleibol			01/06/2007			0	0
3.153 330103	16819	2	ED	COMPRA	1.210,39	CEIP Arraona - c. de l'Argentina, 33-61		1.210,39	1.210,39
		PORTERIA			01/06/2007			0	0
3.154 330202	16835		CU	COMPRA	1.052,87	Ca l'Estruch - Centre de producció i creació		1.052,87	1.052,87
		Focus projector de peu			08/10/2007			0	0
3.155 330202	16836		CU	COMPRA	1.052,87	Ca l'Estruch - Centre de producció i creació		1.052,87	1.052,87

AJUNTAMENT-AJUNTAMENT DE SABADELL

LLIBRE A LLIBRE A: BENS, DRETS I OBLIGACIONS DE L'ENT LOCAL

EPÍGRAF: I.2 SERVEI PÚBLIC

SUBEPÍGRAF: I.2.C MOBLES

CLASSIFICACIÓ	N. BÉ	QUANT. / DESCRIPCIÓ	C. GESTO / C. COST	T. ADQUISICIÓ	COST ADQUI. / D- ALTA	CENTRE / UBICACIÓ	PLANTA / ESPAI	V.B.C. / DOT. AMORT	F.A. / V.C.
		Focus projector de peu			08/10/2007			0	0
3.156 330202	16837		CU	COMPRA	1.052,87	Ca l'Estruch - Centre de producció i creació		1.052,87	1.052,87
		Focus projector de peu			08/10/2007			0	0
3.157 330202	16838		CU	COMPRA	1.052,87	Ca l'Estruch - Centre de producció i creació		1.052,87	1.052,87
		Focus projector de peu			08/10/2007			0	0
3.158 330202	16839		CU	COMPRA	1.052,87	Ca l'Estruch - Centre de producció i creació		1.052,87	1.052,87
		Focus projector de peu			08/10/2007			0	0
3.159 330202	16840		CU	COMPRA	1.052,87	Ca l'Estruch - Centre de producció i creació		1.052,87	1.052,87
		Focus projector de peu			08/10/2007			0	0
3.160 330202	16841		CU	COMPRA	1.052,87	Ca l'Estruch - Centre de producció i creació		1.052,87	1.052,87
		Focus projector de peu			08/10/2007			0	0
3.161 330202	16842		CU	COMPRA	1.052,87	Ca l'Estruch - Centre de producció i creació		1.052,87	1.052,87
		Focus projector de peu			08/10/2007			0	0
3.162 330101	16844	1	CU	COMPRA	2.030,00	Casa Ponsà - c. de la Indústria, 34		2.030,00	2.030,00
		Armari amb calaixos per a CD per a l'Arxiu Històric			15/10/2007			0	0
3.163 330204	16846		CU	COMPRA	4.738,80	Ca l'Estruch - Centre de producció i creació		4.738,80	4.738,80
		VESTIT ESCÈNIC			01/06/2007			0	0

AJUNTAMENT-AJUNTAMENT DE SABADELL

LLIBRE A LLIBRE A: BENS, DRETS I OBLIGACIONS DE L'ENT LOCAL

EPÍGRAF: I.2 SERVEI PÚBLIC

SUBEPÍGRAF: I.2.C MOBLES

CLASSIFICACIÓ	N. BÉ	QUANT. / DESCRIPCIÓ	C. GESTO / C. COST	T. ADQUISICIÓ	COST ADQUI. / D- ALTA	CENTRE / UBICACIÓ	PLANTA / ESPAI	V.B.C. / DOT. AMORT	F.A. / V.C.
3.164 330104	16849		CU	COMPRA	315,43	Ca l'Estruch - Centre de producció i creació		315,43	315,43
		Nevera			08/10/2007			0	0
3.165 330104	16850		CU	COMPRA	941,13	Ca l'Estruch - Centre de producció i creació		941,13	941,13
		Televisor LCD			08/10/2007			0	0
3.166 330201	16851		CU	COMPRA	126,81	Ca l'Estruch - Centre de producció i creació		126,81	126,81
		DVD			08/10/2007			0	0
3.167 330203	16852		CU	COMPRA	2.022,05	Ca l'Estruch - Centre de producció i creació		2.022,05	2.022,05
		Videoprojector amb la garra i suport			08/10/2007			0	0
3.168 330203	16853		CU	COMPRA	2.022,06	Ca l'Estruch - Centre de producció i creació		2.022,06	2.022,06
		Videoprojector amb la garra i suport			08/10/2007			0	0
3.169 330201	16855		CU	COMPRA	5.065,54	Ca l'Estruch - Centre de producció i creació		5.065,54	5.065,54
		Càmara fotogràfica digital			08/10/2007			0	0
3.170 330201	16857		CU	COMPRA	3.179,47	Ca l'Estruch - Centre de producció i creació		3.179,47	3.179,47
		Càmara fotogràfica reflexamb l'ampliadora			08/10/2007			0	0
3.171 330201	16858		CU	COMPRA	3.074,92	Ca l'Estruch - Centre de producció i creació		3.074,92	3.074,92
		Càmara de video digital			08/10/2007			0	0
3.172 330104	16859		CU	COMPRA	5.785,27	Ca l'Estruch - Centre de producció i creació		5.785,27	5.785,27

AJUNTAMENT-AJUNTAMENT DE SABADELL

LLIBRE A LLIBRE A: BENS, DRETS I OBLIGACIONS DE L'ENT LOCAL

EPÍGRAF: I.2 SERVEI PÚBLIC

SUBEPÍGRAF: I.2.C MOBLES

CLASSIFICACIÓ	N. BÉ	QUANT. / DESCRIPCIÓ	C. GESTO / C. COST	T. ADQUISICIÓ	COST ADQUI. / D- ALTA	CENTRE / UBICACIÓ	PLANTA / ESPAI	V.B.C. / DOT. AMORT	F.A. / V.C.
		Equip alta fidelitat			08/10/2007			0	0
3.173 330205	16860		CU	COMPRA	1.193,12	Ca l'Estruch - Centre de producció i creació		1.193,12	1.193,12
		Amplificador amb trípode			08/10/2007			0	0
3.174 330205	16861		CU	COMPRA	1.193,12	Ca l'Estruch - Centre de producció i creació		1.193,12	1.193,12
		Amplificador amb trípode			08/10/2007			0	0
3.175 330205	16862		CU	COMPRA	1.193,12	Ca l'Estruch - Centre de producció i creació		1.193,12	1.193,12
		Amplificador amb trípode			08/10/2007			0	0
3.176 330205	16863		CU	COMPRA	1.193,12	Ca l'Estruch - Centre de producció i creació		1.193,12	1.193,12
		Amplificador amb trípode			08/10/2007			0	0
3.177 330206	16865	2	CU	COMPRA	1.800,90	Ca l'Estruch - Centre de producció i creació		1.800,90	1.800,90
		Micròfons inalàmbrics			08/10/2007			0	0
3.178 330104	16866		CU	COMPRA	393,10	Ca l'Estruch - Centre de producció i creació		393,10	393,10
		Compact disc doble			08/10/2007			0	0
3.179 330205	16867		CU	COMPRA	6.029,81	Ca l'Estruch - Centre de producció i creació		6.029,81	6.029,81
		Taula de so digital			08/10/2007			0	0
3.180 300106	16868		CU	COMPRA	1.858,36	Ca l'Estruch - Centre de producció i creació		1.858,36	1.858,36
		Projector PC i varal			08/10/2007			0	0

AJUNTAMENT-AJUNTAMENT DE SABADELL

LLIBRE A LLIBRE A: BENS, DRETS I OBLIGACIONS DE L'ENT LOCAL

EPÍGRAF: I.2 SERVEI PÚBLIC

SUBEPÍGRAF: I.2.C MOBLES

CLASSIFICACIÓ	N. BÉ	QUANT. / DESCRIPCIÓ	C. GESTO / C. COST	T. ADQUISICIÓ	COST ADQUI. / D- ALTA	CENTRE / UBICACIÓ	PLANTA / ESPAI	V.B.C. / DOT. AMORT	F.A. / V.C.
3.181	300106 16869		CU	COMPRA	1.858,38	Ca l'Estruch - Centre de producció i creació		1.858,38	1.858,38
		Projector PC i varal			08/10/2007			0	0
3.182	300106 16870		CU	COMPRA	1.858,38	Ca l'Estruch - Centre de producció i creació		1.858,38	1.858,38
		Projector PC i varal			08/10/2007			0	0
3.183	300106 16871		CU	COMPRA	1.858,38	Ca l'Estruch - Centre de producció i creació		1.858,38	1.858,38
		Projector PC i varal			08/10/2007			0	0
3.184	300106 16872		CU	COMPRA	1.858,38	Ca l'Estruch - Centre de producció i creació		1.858,38	1.858,38
		Projector PC i varal			08/10/2007			0	0
3.185	300106 16873		CU	COMPRA	1.858,38	Ca l'Estruch - Centre de producció i creació		1.858,38	1.858,38
		Projector PC i varal			08/10/2007			0	0
3.186	300106 16874		CU	COMPRA	1.858,38	Ca l'Estruch - Centre de producció i creació		1.858,38	1.858,38
		Projector PC i varal			08/10/2007			0	0
3.187	300106 16875		CU	COMPRA	1.858,38	Ca l'Estruch - Centre de producció i creació		1.858,38	1.858,38
		Projector PC i varal			08/10/2007			0	0
3.188	300106 16876		CU	COMPRA	1.858,38	Ca l'Estruch - Centre de producció i creació		1.858,38	1.858,38
		Projector PC i varal			08/10/2007			0	0
3.189	300106 16877		CU	COMPRA	1.858,38	Ca l'Estruch - Centre de producció i creació		1.858,38	1.858,38

AJUNTAMENT-AJUNTAMENT DE SABADELL

LLIBRE A LLIBRE A: BENS, DRETS I OBLIGACIONS DE L'ENT LOCAL

EPÍGRAF: I.2 SERVEI PÚBLIC

SUBEPÍGRAF: I.2.C MOBLES

CLASSIFICACIÓ	N. BÉ	QUANT. / DESCRIPCIÓ	C. GESTO / C. COST	T. ADQUISICIÓ	COST ADQUI. / D- ALTA	CENTRE / UBICACIÓ	PLANTA / ESPAI	V.B.C. / DOT. AMORT	F.A. / V.C.
		Projector PC i varal			08/10/2007			0	0
3.190 300106	16878		CU	COMPRA	1.858,38	Ca l'Estruch - Centre de producció i creació		1.858,38	1.858,38
		Projector PC i varal			08/10/2007			0	0
3.191 300106	16879		CU	COMPRA	1.858,38	Ca l'Estruch - Centre de producció i creació		1.858,38	1.858,38
		Projector PC i varal			08/10/2007			0	0
3.192 330202	16880		CU	COMPRA	72,11	Ca l'Estruch - Centre de producció i creació		72,11	72,11
		Projector per làmpara			08/10/2007			0	0
3.193 330202	16881		CU	COMPRA	72,14	Ca l'Estruch - Centre de producció i creació		72,14	72,14
		Projector per làmpara			08/10/2007			0	0
3.194 330202	16882		CU	COMPRA	72,14	Ca l'Estruch - Centre de producció i creació		72,14	72,14
		Projector per làmpara			08/10/2007			0	0
3.195 330202	16883		CU	COMPRA	72,14	Ca l'Estruch - Centre de producció i creació		72,14	72,14
		Projector per làmpara			08/10/2007			0	0
3.196 330202	16884		CU	COMPRA	72,14	Ca l'Estruch - Centre de producció i creació		72,14	72,14
		Projector per làmpara			08/10/2007			0	0
3.197 330202	16885		CU	COMPRA	72,14	Ca l'Estruch - Centre de producció i creació		72,14	72,14
		Projector per làmpara			08/10/2007			0	0

AJUNTAMENT-AJUNTAMENT DE SABADELL

LLIBRE A LLIBRE A: BENS, DRETS I OBLIGACIONS DE L'ENT LOCAL

EPÍGRAF: I.2 SERVEI PÚBLIC

SUBEPÍGRAF: I.2.C MOBLES

CLASSIFICACIÓ	N. BÉ	QUANT. / DESCRIPCIÓ	C. GESTO / C. COST	T. ADQUISICIÓ	COST ADQUI. / D- ALTA	CENTRE / UBICACIÓ	PLANTA / ESPAI	V.B.C. / DOT. AMORT	F.A. / V.C.
3.198 330202	16886		CU	COMPRA	48,62	Ca l'Estruch - Centre de producció i creació		48,62	48,62
		Projector per làmpara PAR			08/10/2007			0	0
3.199 330202	16887		CU	COMPRA	48,60	Ca l'Estruch - Centre de producció i creació		48,60	48,60
		Projector per làmpara PAR			08/10/2007			0	0
3.200 330202	16888		CU	COMPRA	48,60	Ca l'Estruch - Centre de producció i creació		48,60	48,60
		Projector per làmpara PAR			08/10/2007			0	0
3.201 330202	16889		CU	COMPRA	48,60	Ca l'Estruch - Centre de producció i creació		48,60	48,60
		Projector per làmpara PAR			08/10/2007			0	0
3.202 330202	16890		CU	COMPRA	48,60	Ca l'Estruch - Centre de producció i creació		48,60	48,60
		Projector per làmpara PAR			08/10/2007			0	0
3.203 330202	16891		CU	COMPRA	48,60	Ca l'Estruch - Centre de producció i creació		48,60	48,60
		Projector per làmpara PAR			08/10/2007			0	0
3.204 300105	16894		CU	COMPRA	15.133,62	Ca l'Estruch - Centre de producció i creació		15.133,62	15.133,62
		Impressora multifunció			08/10/2007			0	0
3.205 300103	16898		CU	COMPRA	1.459,38	Ca l'Estruch - Centre de producció i creació		1.459,38	1.459,38
		Ordinador portàtil			08/10/2007			0	0
3.206 300104	16899		CU	COMPRA	21,91	Ca l'Estruch - Centre de producció i creació		21,91	21,91

AJUNTAMENT-AJUNTAMENT DE SABADELL

LLIBRE A LLIBRE A: BENS, DRETS I OBLIGACIONS DE L'ENT LOCAL

EPÍGRAF: I.2 SERVEI PÚBLIC

SUBEPÍGRAF: I.2.C MOBLES

CLASSIFICACIÓ	N. BÉ	QUANT. / DESCRIPCIÓ	C. GESTO / C. COST	T. ADQUISICIÓ	COST ADQUI. / D- ALTA	CENTRE / UBICACIÓ	PLANTA / ESPAI	V.B.C. / DOT. AMORT	F.A. / V.C.
		Connexió informàtica			08/10/2007			0	0
3.207 330101	16902	146	CU	COMPRA	50.542,31	Ca l'Estruch - Centre de producció i creació		50.542,31	50.542,31
		Subministrament mobiliari i equipament per Nau ca l'Estruch			08/10/2007			0	0
3.208 330401	16903		CU	COMPRA	5.500,00	Conservatori - Casa Brutau - c. Sant Oleguer 75-77		5.500,00	5.500,00
		PIANO			05/06/2007			0	0
3.209 330401	16904		CU	COMPRA	2.509,10	Conservatori - Casa Brutau - c. Sant Oleguer 75-77		2.509,10	2.509,10
		CONTRABAIX			05/06/2007			0	0
3.210 330101	16905	8	CU	COMPRA	611,32	Conservatori - Casa Brutau - c. Sant Oleguer 75-77		611,32	611,32
		CADIRA			01/06/2007			0	0
3.211 330102	16906	18	TE	COMPRA	2.536,13	c. d'Alemanya		2.536,13	2.536,13
		JARDINERA			11/05/2007			0	0
3.212 330102	16907	2	TE	COMPRA	2.772,40	INFRAESTRUCTURA PUBLICA VARIS DISTRICTES		2.772,40	2.772,40
		BANC			11/05/2007			0	0
3.213 330101	16911	1	RC	COMPRA	230,55	Centre Cívic Ca n'Oriach - c. d'Arousa, 2-26		230,55	230,55
		CADIRA			08/10/2007			0	0
3.214 330102	16915	15	TE	COMPRA	5.046,00	Viver municipal - c. Prat de la Riba, 115		5.046,00	5.046,00
		TAULA PICNIC			11/05/2007			0	0

AJUNTAMENT-AJUNTAMENT DE SABADELL

LLIBRE A LLIBRE A: BENS, DRETS I OBLIGACIONS DE L'ENT LOCAL

EPÍGRAF: I.2 SERVEI PÚBLIC

SUBEPÍGRAF: I.2.C MOBLES

CLASSIFICACIÓ	N. BÉ	QUANT. / DESCRIPCIÓ	C. GESTO / C. COST	T. ADQUISICIÓ	COST ADQUI. / D- ALTA	CENTRE / UBICACIÓ	PLANTA / ESPAI	V.B.C. / DOT. AMORT	F.A. / V.C.
3.215 330103	16918	2	ES	COMPRA	2.143,91	Complex Esportiu Municipal Sant Oleguer		2.143,91	2.143,91
		Porteria de 5 metres (futbol 7) plegables			08/10/2007			0	0
3.216 330109	16919		TE	COMPRA	11.207,33	INFRAESTRUCTURA PUBLICA VARIS DISTRICTES		102.451,89	99.922,52
		Àrea de jocs infantils - Genèric Districte 8è			04/04/2007			2.529,27	2.529,37
3.217 330103	16920	2	ES	COMPRA	1.580,90	Complex Esportiu Municipal Sant Oleguer		1.580,90	1.580,90
		Porteria de 5 metres (futbol 7) fixes			08/10/2007			0	0
3.218 330109	16921		TE	CONSTRUCCIÓ REALITZADA PER CONTRACTE AMB TERCERS	23.066,98	Parc Catalunya - zona llac		18.589,46	16.952,32
		Àrea de jocs infantils (àrea petits) - pl. Ernest Lluch - Parc Catalunya			28/03/2007	Parc Catalunya - Jocs infantils plaça Ernest Lluch		1.637,14	1.637,14
3.219 330101	16922	3	ES	COMPRA	356,72	Complex Esportiu Municipal Sant Oleguer		356,72	356,72
		Cadira d'oficina gris sense recolza-braços			08/10/2007			0	0
3.220 330101	16923	2	ES	COMPRA	479,08	Complex Esportiu Municipal Sant Oleguer		479,08	479,08
		Armari de 4 prestatges amb pany cilíndric			08/10/2007			0	0
3.221 330101	16925	3	ES	COMPRA	375,49	Palau d'Esports Municipal - c. Sol i Padrís, 57-81		375,49	375,49
		Cadira d'oficina gris sense recolza-braços			08/10/2007			0	0

AJUNTAMENT-AJUNTAMENT DE SABADELL

LLIBRE A LLIBRE A: BENS, DRETS I OBLIGACIONS DE L'ENT LOCAL

EPÍGRAF: I.2 SERVEI PÚBLIC

SUBEPÍGRAF: I.2.C MOBLES

CLASSIFICACIÓ	N. BÉ	QUANT. / DESCRIPCIÓ	C. GESTO / C. COST	T. ADQUISICIÓ	COST ADQUI. / D- ALTA	CENTRE / UBICACIÓ	PLANTA / ESPAI	V.B.C. / DOT. AMORT	F.A. / V.C.
3.222 330101	16926	1	ES	COMPRA	148,25	Palau d'Esports Municipal - c. Sol i Padrís, 57-81		148,25	148,25
		Taula d'oficina 1600x800 mm gris			08/10/2007			0	0
3.223 330101	16927	2	ES	COMPRA	389,06	Palau d'Esports Municipal - c. Sol i Padrís, 57-81		389,06	389,06
		Buc amb rodes de color gris			08/10/2007			0	0
3.224 330102	16929		ES	CONSTRUCCIÓ REALITZADA PER CONTRACTE AMB TERCERS	26.216,13	pl. del Mossèn Geis		23.081,32	21.099,72
		Pista de petanca - pl. del Mossèn Geis			28/03/2007			1.981,51	1.981,60
3.225 330102	16930		TE	CONSTRUCCIÓ REALITZADA PER CONTRACTE AMB TERCERS	17.903,36	Plaça Alcalde Miralles i Plaça d'Hostafranchs		14.426,92	13.074,36
		Pista de petanca - pl. Alcalde Miralles			27/03/2007			1.352,52	1.352,56
3.226 330101	16931	425	TE	COMPRA	19.366,20	Can Marcet - c. de Pau Claris, 86-138	Planta baixa	19.366,20	19.366,20
		75 taules, 300 cadires, 50 planxes			09/10/2007	Edifici Can Marcet	Logística	0	0
3.227 330204	16943		RC	COMPRA	3.641,24	Centre d'entitats Torre-Romeu - c. Francolí, 11-25		3.641,24	3.641,24
		VESTIT ESCÈNIC			15/05/2007			0	0
3.228 330202	16944		CU	COMPRA	3.876,54	Teatre Principal		5.746,89	5.746,89
		Material il.luminació escènica per al Teatre Principal			22/10/2007	Edifici Teatre Principal		0	0
3.229 330101	16946	1	CU	COMPRA	1.815,40	Casa Ponsà - c. de la Indústria, 34		1.815,40	1.815,40

AJUNTAMENT-AJUNTAMENT DE SABADELL

LLIBRE A **LLIBRE A: BENS, DRETS I OBLIGACIONS DE L'ENT LOCAL**

EPÍGRAF: **I.2** **SERVEI PÚBLIC**

SUBEPÍGRAF: **I.2.C** **MOBLES**

CLASSIFICACIÓ	N. BÉ	QUANT. / DESCRIPCIÓ	C. GESTO / C. COST	T. ADQUISICIÓ	COST ADQUI. / D- ALTA	CENTRE / UBICACIÓ	PLANTA / ESPAI	V.B.C. / DOT. AMORT	F.A. / V.C.
		prestatges mecalux per a l'arxiu			22/10/2007			0	0
3.230 330202	16947		CU	COMPRA	462,70	Teatre Principal		462,70	462,70
		Material elèctic il.luminació Teatre Principal			12/11/2007	Edifici Teatre Principal		0	0
3.231 330401	16952		CU	COMPRA	6.600,00	Conservatori - Casa Brutau - c. Sant Oleguer 75-77		6.600,00	6.600,00
		Piano + banqueta metal·lica			15/10/2007			0	0
3.232 330202	16955		CU	COMPRA	2.529,73	Casal Pere IV - Rambla, 67-71		2.529,73	2.529,73
		Focus per a la sala d'exposicions del Casal Pere Quart			15/10/2007			0	0
3.233 330206	16956	29	CU	COMPRA	4.823,74	Casal Pere IV - Rambla, 67-71		4.823,74	4.823,74
		Sistema audio Casal Pere Quart			15/10/2007			0	0
3.234 330109	16971		TE	CONSTRUCCIÓ REALITZADA PER CONTRACTE AMB TERCERS	5.911,13	Jardí de Dolors Monserdà		14.689,41	13.866,39
		Àrea de jocs infantils - Jardí Dolors Monserdà			11/05/2007			822,96	823,02
3.235 330102	16973	5	CT	CONSTRUCCIÓ REALITZADA PER CONTRACTE AMB TERCERS	1.038,95	Mercat Central de Sabadell		1.038,95	1.038,95
		CENDRERS			08/06/2007	Edifici Mercat Central de Sabadell		0	0
3.236 330102	16975	4	CT	CONSTRUCCIÓ REALITZADA PER CONTRACTE AMB TERCERS	831,17	Mercat de la Creu Alta		831,17	831,17

AJUNTAMENT-AJUNTAMENT DE SABADELL

LLIBRE A LLIBRE A: BENS, DRETS I OBLIGACIONS DE L'ENT LOCAL

EPÍGRAF: I.2 SERVEI PÚBLIC

SUBEPÍGRAF: I.2.C MOBLES

CLASSIFICACIÓ	N. BÉ	QUANT. / DESCRIPCIÓ	C. GESTO / C. COST	T. ADQUISICIÓ	COST ADQUI. / D- ALTA	CENTRE / UBICACIÓ	PLANTA / ESPAI	V.B.C. / DOT. AMORT	F.A. / V.C.
		CENDRERS			08/06/2007			0	0
3.237 330102	16976	3	CT	CONSTRUCCIÓ REALITZADA PER CONTRACTE AMB TERCERS	623,40	Mercat de Campoamor - c. dels Reis Catòlics, 4-6		623,40	623,40
		CENDRERS			08/06/2007			0	0
3.238 330102	16977	1	CT	CONSTRUCCIÓ REALITZADA PER CONTRACTE AMB TERCERS	207,80	Mercat de Torre Romeu - c. de l'Anoia, 4-10		207,80	207,80
		CENDRER			08/06/2007			0	0
3.239 330102	16978	2	CT	CONSTRUCCIÓ REALITZADA PER CONTRACTE AMB TERCERS	415,60	Centre Comercial Els Merinals - c. d'Irlanda, 2-14		415,60	415,60
		CENDRERS			08/06/2007			0	0
3.240 330101	16984	13	SG	COMPRA	1.402,44	Vapor Llonch i Escola Illa - ctra. Barcelona, 208B		1.402,44	1.402,44
		CADIRA			22/10/2007			0	0
3.241 300103	16991		GI	COMPRA	1.712,74	Edifici c. Narcís Giralt, 74		1.712,74	1.712,74
		C2D T5600 1.83Gb			23/10/2007			0	0
3.242 330104	16998		CU	COMPRA	625,00	Ca l'Estruch - Centre de producció i creació		625,00	625,00
		Rentadora - Assecadora			25/10/2007			0	0
3.243 330101	17000	3	ED	COMPRA	3.139,61	Escola bressol Espronceda - c. Tintorers, 6		3.139,61	3.139,61
		Tendalls de braç per a l'Escola Bressol Espronceda			26/10/2007			0	0

AJUNTAMENT-AJUNTAMENT DE SABADELL

LLIBRE A LLIBRE A: BENS, DRETS I OBLIGACIONS DE L'ENT LOCAL

EPÍGRAF: I.2 SERVEI PÚBLIC

SUBEPÍGRAF: I.2.C MOBLES

CLASSIFICACIÓ	N. BÉ	QUANT. / DESCRIPCIÓ	C. GESTO / C. COST	T. ADQUISICIÓ	COST ADQUI. / D- ALTA	CENTRE / UBICACIÓ	PLANTA / ESPAI	V.B.C. / DOT. AMORT	F.A. / V.C.
3.244 320101	17001		ES	COMPRA	269,10	Poliesportiu Can Marcet - c. Riu-Sec, 44B-80		269,10	269,10
		Bufadora			26/10/2007			0	0
3.245 320101	17002		ES	COMPRA	399,20	Camp de futbol Can Rull - c. Lucreci, 3-47		399,20	399,20
		Carretó per marcar camps de futbol			29/10/2007			0	0
3.246 320101	17003		ES	COMPRA	399,20	Camp de futbol Can Rull - c. Lucreci, 3-47		399,20	399,20
		Carretó per marcar camps de futbol			29/10/2007			0	0
3.247 320101	17004		ES	COMPRA	399,21	Complex Esportiu Municipal Sant Oleguer		399,21	399,21
		Carretó per marcar camps de futbol			29/10/2007			0	0
3.248 330101	17005	1	ES	COMPRA	249,47	Estadi Nova Creu Alta - pl. d'Olimpia, 1-9		249,47	249,47
		Taquilla metàl.lica d'una porta 63x50x180 cm			26/10/2007			0	0
3.249 330101	17006	12	ES	COMPRA	346,75	Palau d'Esports Municipal - c. Sol i Padrís, 57-81		346,75	346,75
		Cadira gris			26/10/2007			0	0
3.250 320101	17010		ES	COMPRA	89,38	Complex Esportiu Municipal Sant Oleguer		89,38	89,38
		Compressor d'aire portàtil			29/10/2007			0	0
3.251 320101	17011		ES	COMPRA	89,38	Complex Esportiu Municipal Sant Oleguer		89,38	89,38
		Compressor d'aire portàtil			29/10/2007			0	0

AJUNTAMENT-AJUNTAMENT DE SABADELL

LLIBRE A LLIBRE A: BENS, DRETS I OBLIGACIONS DE L'ENT LOCAL

EPÍGRAF: I.2 SERVEI PÚBLIC

SUBEPÍGRAF: I.2.C MOBLES

CLASSIFICACIÓ	N. BÉ		QUANT. / DESCRIPCIÓ	C. GESTO / C. COST	T. ADQUISICIÓ	COST ADQUI. / D- ALTA	CENTRE / UBICACIÓ	PLANTA / ESPAI	V.B.C. / DOT. AMORT	F.A. / V.C.
3.252	320101	17012		ES	COMPRA	89,38	Complex Esportiu Municipal Sant Oleguer		89,38	89,38
			Compressor d'aire portàtil			29/10/2007			0	0
3.253	320101	17013		ES	COMPRA	89,37	Complex Esportiu Municipal Sant Oleguer		89,37	89,37
			Compressor d'aire portàtil			29/10/2007			0	0
3.254	330101	17015	2	CT	COMPRA	499,20	Mercat de la Creu Alta		499,20	499,20
			TAULES			11/12/2007			0	0
3.255	330101	17016	2	CT	COMPRA	234,20	Mercat de la Creu Alta		234,20	234,20
			BUCK3/CAL AMB RODES			11/12/2007			0	0
3.256	330101	17017	2	CT	COMPRA	495,38	Mercat de la Creu Alta		495,38	495,38
			ARMARI ALT FAIG/faig			11/12/2007			0	0
3.257	330101	17021	1	SG	COMPRA	191,40	Casa Consistorial - pl. Sant Roc, 1	Planta primera	191,40	191,40
			ARMARI			31/10/2007	Edifici Casa Consistorial		0	0
3.258	330101	17030	1	SG	COMPRA	145,03	Vapor Codina - c. Blasco de Garay, 19		145,03	145,03
			ARMARI			05/11/2007			0	0
3.259	330401	17032		CU	COMPRA	6.600,00	Conservatori - Casa Brutau - c. Sant Oleguer 75-77		6.600,00	6.600,00
			Piano			05/11/2007			0	0
3.260	330101	17035	4	SG	COMPRA	922,20	Edifici pl. del Gas 2		922,20	922,20
			CADIRA GIRATÒRIA			05/11/2007			0	0
3.261	330101	17036	1	CU	COMPRA	230,55	Ateneu - pl. Sant Roc, 10-11		230,55	230,55

AJUNTAMENT-AJUNTAMENT DE SABADELL

LLIBRE A LLIBRE A: BENS, DRETS I OBLIGACIONS DE L'ENT LOCAL

EPÍGRAF: I.2 SERVEI PÚBLIC

SUBEPÍGRAF: I.2.C MOBLES

CLASSIFICACIÓ	N. BÉ	QUANT. / DESCRIPCIÓ	C. GESTO / C. COST	T. ADQUISICIÓ	COST ADQUI. / D- ALTA	CENTRE / UBICACIÓ	PLANTA / ESPAI	V.B.C. / DOT. AMORT	F.A. / V.C.
		CADIRA GIRATÒRIA			05/11/2007			0	0
3.262 330101	17037	1	SG	COMPRA	281,35	Ateneu - pl. Sant Roc, 10-11		281,35	281,35
		TAULA RODONA			05/11/2007			0	0
3.263 330101	17038	2	SG	COMPRA	253,52	Ateneu - pl. Sant Roc, 10-11		253,52	253,52
		ARMARI BAIX			05/11/2007			0	0
3.264 330101	17039	1	SG	COMPRA	189,06	Ateneu - pl. Sant Roc, 10-11		189,06	189,06
		ARMARI MIG			05/11/2007			0	0
3.265 330101	17040	2	SG	COMPRA	826,00	Edifici c. Narcís Giralt, 74		826,00	826,00
		TAULA + ALA			05/11/2007			0	0
3.266 330101	17041	2	SG	COMPRA	378,11	Edifici c. Narcís Giralt, 74		378,11	378,11
		ARMARI MIG			05/11/2007			0	0
3.267 330101	17042	1	SG	COMPRA	127,09	Edifici c. Narcís Giralt, 74		127,09	127,09
		ARMARI BAIX			05/11/2007			0	0
3.268 330109	17044		TE	COMPRA	2.351,03	Zona d-1 - darreres del c. dels Vosges		14.501,24	12.788,73
		Àrea de jocs infantils (àrea petits) -c. del Caucas amb c. dels Vosgues			05/11/2007			1.731,61	1.712,51
3.269 330102	17046	1	TE	COMPRA	146,00	Parc d'Odessa Sud		146,00	146,00
		Paperera al Passatge Cotlliure			07/11/2007			0	0
3.270 330102	17047	4	TE	COMPRA	445,50	Parc d'Odessa Sud		445,50	445,50
		Pilones fixes al Passatge Cotlliure			07/11/2007			0	0

AJUNTAMENT-AJUNTAMENT DE SABADELL

LLIBRE A LLIBRE A: BENS, DRETS I OBLIGACIONS DE L'ENT LOCAL

EPÍGRAF: I.2 SERVEI PÚBLIC

SUBEPÍGRAF: I.2.C MOBLES

CLASSIFICACIÓ	N. BÉ	QUANT. / DESCRIPCIÓ	C. GESTO / C. COST	T. ADQUISICIÓ	COST ADQUI. / D- ALTA	CENTRE / UBICACIÓ	PLANTA / ESPAI	V.B.C. / DOT. AMORT	F.A. / V.C.
3.271 330102	17048	8	TE	COMPRA	1.225,26	c. de Mostar		1.225,26	1.225,26
		Pilones fixes i extraïbles al carrer Mòstar			19/11/2007			0	0
3.272 330102	17052	2	TE	COMPRA	1.814,75	Cementiri i espais adjacents		1.814,75	1.814,75
		BANCS CANET GRIS			07/11/2007			0	0
3.273 330104	17057		ES	COMPRA	3.769,73	Poliesportiu Sabadell Sud - c. Pardo Bazan, 17		3.769,73	3.769,73
		Equip complet renta-ulls per depuradora piscines Campoamor			08/11/2007			0	0
3.274 320104	17061		SC	COMPRA	17.922,00	Can Marcet - c. de Pau Claris, 86-138	Planta baixa	17.922,00	17.922,00
		Canvi instal·lació elèctrica Sala Emissora Policia Municipal			09/11/2007	Edifici Can Marcet		0	0
3.275 330201	17063		SG	COMPRA	110,06	Edifici carrer del Sol 1, plantes 3a 4a 5a i 6a		110,06	110,06
		CÀMERA DIGITAL			12/11/2007			0	0
3.276 330106	17064		SG	COMPRA	386,28	Edifici carrer del Sol 1, plantes 3a 4a 5a i 6a		386,28	386,28
		ENCUADERNADORA			12/11/2007			0	0
3.277 300105	17068		GI	COMPRA	2.955,68	Teatre Principal		2.955,68	2.955,68
		Impressora transferència tèrmica			12/11/2007	Edifici Teatre Principal		0	0
3.278 330301	17083		ED	COMPRA	26.421,98	Escola Bressol Joaquim Blume - rda. Bellesguard		26.421,98	26.421,98
		Equipament de la cuina de l'Escola Bressol Joaquim Blume			14/11/2007			0	0
3.279 300104	17089		GI	COMPRA	651,92	Edifici c. Narcís Giralt, 74		651,92	651,92

AJUNTAMENT-AJUNTAMENT DE SABADELL

LLIBRE A LLIBRE A: BENS, DRETS I OBLIGACIONS DE L'ENT LOCAL

EPÍGRAF: I.2 SERVEI PÚBLIC

SUBEPÍGRAF: I.2.C MOBLES

CLASSIFICACIÓ	N. BÉ	QUANT. / DESCRIPCIÓ	C. GESTO / C. COST	T. ADQUISICIÓ	COST ADQUI. / D- ALTA	CENTRE / UBICACIÓ	PLANTA / ESPAI	V.B.C. / DOT. AMORT	F.A. / V.C.
		Punt d'accés wifi			19/11/2007			0	0
3.280 300104	17091		GI	COMPRA	1.172,76	Edifici c. Narcís Giralt, 74		1.172,76	1.172,76
		Punt d'accés wifi			19/11/2007			0	0
3.281 320101	17093		ES	COMPRA	79,00	Camp de futbol Can Rull - c. Lucreci, 3-47		79,00	79,00
		Bufadora elèctrica			19/11/2007			0	0
3.282 330101	17094	1	ES	COMPRA	134,44	Cal Balsach	planta semisoterrani	134,44	134,44
		Cadira giratòria sense recolza-braços gris			19/11/2007	Cal Balsach - Edifici	Cal Balsach - Poliesportiu - SS	0	0
3.283 300101	17095		GI	COMPRA	3.052,09	Can Marcet - c. de Pau Claris, 86-138	Planta baixa	3.052,09	3.052,09
		Servidor IBM Entry level			19/11/2007	Edifici Can Marcet	Centre d'emergències i transeunts	0	0
3.284 330201	17104		CU	COMPRA	5.998,34	La Sala Miguel Hernández - rda. Roureda, 22-24		5.998,34	5.998,34
		Equipament escenotècnic per a la Sala Miguel Hernàndez			21/11/2007			0	0
3.285 330203	17105		CU	COMPRA	3.907,69	Teatre Principal		4.414,53	4.414,53
		Projector panoràmic de terra amb reflector asimètric			21/11/2007	Edifici Teatre Principal		0	0
3.286 330201	17106		SC	COMPRA	4.064,27	Can Marcet - c. de Pau Claris, 86-138	Planta baixa	4.064,27	4.064,27
		Equipament sala de ràdio: pantalles LCD			21/11/2007	Edifici Can Marcet		0	0
3.287 330201	17107		SC	COMPRA	3.751,81	Can Marcet - c. de Pau Claris, 86-138	Planta baixa	3.751,81	3.751,81

AJUNTAMENT-AJUNTAMENT DE SABADELL

LLIBRE A **LLIBRE A: BENS, DRETS I OBLIGACIONS DE L'ENT LOCAL**

EPÍGRAF: **I.2** **SERVEI PÚBLIC**

SUBEPÍGRAF: **I.2.C** **MOBLES**

CLASSIFICACIÓ	N. BÉ	QUANT. / DESCRIPCIÓ	C. GESTO / C. COST	T. ADQUISICIÓ	COST ADQUI. / D- ALTA	CENTRE / UBICACIÓ	PLANTA / ESPAI	V.B.C. / DOT. AMORT	F.A. / V.C.
		Equipament sala de ràdio: pantalles, monitors i emisores			21/11/2007	Edifici Can Marcet		0	0
3.288 320105	17108		SC	COMPRA	3.821,04	Can Marcet - c. de Pau Claris, 86-138	Planta baixa	3.821,04	3.821,04
		Emisores de base amb programació especial			21/11/2007	Edifici Can Marcet		0	0
3.289 300104	17113		GI	COMPRA	7.272,88	Parc Catalunya - zona llac		7.272,88	7.272,88
		2 Punts d'accés wifi			22/11/2007	Parc Catalunya - Edifici Prat de la Riba		0	0
3.290 330102	17117	3	TE	COMPRA	1.687,80	Can Marcet - c. de Pau Claris, 86-138	Planta baixa	1.687,80	1.687,80
		Carpa de 3x3 m			23/11/2007	Edifici Can Marcet	Logística	0	0
3.291 320105	17118		CT	CONSTRUCCIÓ REALITZADA PER CONTRACTE AMB TERCERS	5.950,78	Mercat de la Creu Alta		5.950,78	5.950,78
		Central híbrida d'Intercomunicació i control Mercat Creu Alt			23/11/2007			0	0
3.292 330102	17120	10	CT	COMPRA	4.101,76	Mercat de la Creu Alta		4.101,76	4.101,76
		Papereres mural pel Mercat Creu Alta			26/11/2007			0	0
3.293 330102	17121	1	CT	COMPRA	317,84	Mercat de la Creu Alta		317,84	317,84
		Cendrer pel Mercat Creu Alta			03/12/2007			0	0
3.294 330104	17122		SG	COMPRA	52,00	Edifici carrer del Sol 1, plantes 3a 4a 5a i 6a		52,00	52,00
		MICROONES			26/11/2007			0	0
3.295 330301	17123		ED	COMPRA	6.045,61	Escola Bressol Can Llong - c. Praga, 59-61		6.045,61	6.045,61

AJUNTAMENT-AJUNTAMENT DE SABADELL

LLIBRE A LLIBRE A: BENS, DRETS I OBLIGACIONS DE L'ENT LOCAL

EPÍGRAF: I.2 SERVEI PÚBLIC

SUBEPÍGRAF: I.2.C MOBLES

CLASSIFICACIÓ	N. BÉ	QUANT. / DESCRIPCIÓ	C. GESTO / C. COST	T. ADQUISICIÓ	COST ADQUI. / D- ALTA	CENTRE / UBICACIÓ	PLANTA / ESPAI	V.B.C. / DOT. AMORT	F.A. / V.C.
		Complements cuina Escola Bressol Can Llong			26/11/2007			0	0
3.296 330301	17124	2	ED	COMPRA	1.084,20	Escola Bressol Can Llong - c. Praga, 59-61		1.084,20	1.084,20
		Complement equipament cuina Escola Bressol Can Llong			26/11/2007			0	0
3.297 330201	17125		SG	COMPRA	170,16	Edifici carrer del Sol 1, plantes 3a 4a 5a i 6a		170,16	170,16
		CÀMERA DIGITAL			28/11/2007			0	0
3.298 330201	17128		SC	COMPRA	288,84	Can Marcet - c. de Pau Claris, 86-138		288,84	288,84
		CÀMERA FOTOGRÀFICA			29/11/2007	Edifici Can Marcet		0	0
3.299 330101	17133	1	SG	COMPRA	174,00	Ateneu - pl. Sant Roc, 10-11		174,00	174,00
		ARMARI DE PARET			30/11/2007			0	0
3.300 330101	17135	23	CU	COMPRA	2.870,71	Casa Ponsà - c. de la Indústria, 34		2.870,71	2.870,71
		Sillons i cadires per l'Arxiu Històric			17/12/2007			0	0
3.301 330101	17136	1	CU	COMPRA	32,48	Casa Ponsà - c. de la Indústria, 34		32,48	32,48
		Tamboret per l'Arxiu Històric			17/12/2007			0	0
3.302 330101	17137	1	CU	COMPRA	2.036,39	Casa Ponsà - c. de la Indústria, 34		2.036,39	2.036,39
		Arxivador per a microfilms per l'Arxiu Històric			17/12/2007			0	0
3.303 330101	17140	22	RC	COMPRA	1.753,70	Centre Cívic Ca n'Oriach - c. d'Arousa, 2-26		1.753,70	1.753,70
		Cadires i taules per Associació Veins al C.Cívic Ca n'Oriac			05/12/2007			0	0

AJUNTAMENT-AJUNTAMENT DE SABADELL

LLIBRE A **LLIBRE A: BENS, DRETS I OBLIGACIONS DE L'ENT LOCAL**

EPÍGRAF: **I.2** **SERVEI PÚBLIC**

SUBEPÍGRAF: **I.2.C** **MOBLES**

CLASSIFICACIÓ	N. BÉ		QUANT. / DESCRIPCIÓ	C. GESTO / C. COST	T. ADQUISICIÓ	COST ADQUI. / D- ALTA	CENTRE / UBICACIÓ	PLANTA / ESPAI	V.B.C. / DOT. AMORT	F.A. / V.C.
3.304	330106	17141		CU	COMPRA	11.994,40	Casa Ponsà - c. de la Indústria, 34		11.994,40	11.994,40
			Lector de Microfilms per l'Arxiu Històric			05/12/2007			0	0
3.305	330101	17142	100	CU	COMPRA	2.584,48	Teatre Principal		2.584,48	2.584,48
			Elevadors de seients per nens pel Teatre Principal			17/12/2007	Edifici Teatre Principal		0	0
3.306	330102	17144	1	TE	COMPRA	1.403,60	INFRAESTRUCTURA PUBLICA DISTRICTE 2		1.403,60	1.403,60
			Banc Neoliviano			05/12/2007			0	0
3.307	330109	17145		TE	COMPRA	1.989,96	pl. dels Usatges		1.989,96	1.989,96
			Àrea de jocs infantils - pl. dels Usatges			05/12/2007			0	0
3.308	330202	17150		CU	CONSTRUCCIÓ REALITZADA PER CONTRACTE AMB TERCERS	1.603,65	La Sala Miguel Hernández - rda. Roureda, 22-24		1.603,65	1.603,65
			Il·luminació de l'altell de l'escenari Sala Miguel Hernández			26/11/2007			0	0
3.309	330102	17152	55	TE	COMPRA	5.463,60	Viver municipal - c. Prat de la Riba, 115		5.463,60	5.463,60
			40 papereres circulars color gris, 10 cadires , 5 bancs			10/12/2007			0	0
3.310	330101	17155	1	RC	COMPRA	247,69	Centre Cívic Can Rull - c. de Sant Isidor, 45-51		247,69	247,69
			ARMARI ALT			10/12/2007			0	0
3.311	330101	17156	1	SG	COMPRA	258,68	Ateneu - pl. Sant Roc, 10-11		258,68	258,68
			ARXIVADOR			10/12/2007			0	0

AJUNTAMENT-AJUNTAMENT DE SABADELL

LLIBRE A LLIBRE A: BENS, DRETS I OBLIGACIONS DE L'ENT LOCAL

EPÍGRAF: I.2 SERVEI PÚBLIC

SUBEPÍGRAF: I.2.C MOBLES

CLASSIFICACIÓ	N. BÉ		QUANT. / DESCRIPCIÓ	C. GESTO / C. COST	T. ADQUISICIÓ	COST ADQUI. / D- ALTA	CENTRE / UBICACIÓ	PLANTA / ESPAI	V.B.C. / DOT. AMORT	F.A. / V.C.
3.312	330101	17157	2	ED	COMPRA	1.018,04	CEIP Amadeu Vives - c. Fra Luís de León, 152-182		1.018,04	1.018,04
			Banc de vestidor doble amb penjadors			10/12/2007			0	0
3.313	330102	17158	2	ES	COMPRA	1.125,20	Complex Esportiu Municipal Sant Oleguer		1.125,20	1.125,20
			Carpa de 3x3 m			10/12/2007			0	0
3.314	330103	17159	2	ES	COMPRA	4.477,60	Complex Esportiu Municipal Sant Oleguer		4.477,60	4.477,60
			Cistella de bàsquet i minibàsquet			10/12/2007			0	0
3.315	330102	17163		ED	COMPRA	3.785,95	CEIP Catalunya		6.620,42	6.620,42
			Àrea de jocs infantils - CEIP Catalunya			11/12/2007	Infraestructura interior - CEIP Catalunya		0	0
3.316	330101	17164	3	CU	COMPRA	340,88	Biblioteca Vapor Badia - c. Tres Creus. 127-129		340,88	340,88
			Mobiliari infantil per la Biblioteca Vapor Badia			11/12/2007			0	0
3.317	330101	17175	2	SG	COMPRA	487,03	Can Marcet - c. de Pau Claris, 86-138	Planta primera	487,03	487,03
			ARMARI ALT			11/12/2007	Edifici Can Marcet	Relacions ciutadanes	0	0
3.318	330101	17176	2	SG	COMPRA	377,23	Can Marcet - c. de Pau Claris, 86-138	Planta primera	377,23	377,23
			ARMARI MIG			11/12/2007	Edifici Can Marcet	Relacions ciutadanes	0	0
3.319	330101	17177	1	SG	COMPRA	491,20	Can Marcet - c. de Pau Claris, 86-138	Planta primera	491,20	491,20
			TAULA			11/12/2007	Edifici Can Marcet	Relacions ciutadanes	0	0

AJUNTAMENT-AJUNTAMENT DE SABADELL

LLIBRE A LLIBRE A: BENS, DRETS I OBLIGACIONS DE L'ENT LOCAL

EPÍGRAF: I.2 SERVEI PÚBLIC

SUBEPÍGRAF: I.2.C MOBLES

CLASSIFICACIÓ	N. BÉ	QUANT. / DESCRIPCIÓ	C. GESTO / C. COST	T. ADQUISICIÓ	COST ADQUI. / D- ALTA	CENTRE / UBICACIÓ	PLANTA / ESPAI	V.B.C. / DOT. AMORT	F.A. / V.C.
3.320 330202	17186		CU	COMPRA	4.106,93	Teatre Principal		4.106,93	4.106,93
		Dimmers i complements per a focus del Teatre Principal			12/12/2007	Edifici Teatre Principal		0	0
3.321 330202	17187		CU	COMPRA	1.164,04	Teatre Principal		1.164,04	1.164,04
		Material escenotècnic d'il·luminació pel Teatre Principal			12/12/2007	Edifici Teatre Principal		0	0
3.322 300105	17189		SG	COMPRA	69,99	Oficina - c. de Sant Llorenç 23, 1r		69,99	69,99
		SCANNER			13/12/2007			0	0
3.323 300105	17190		SG	COMPRA	70,00	Oficina - c. de Sant Llorenç 23, 1r		70,00	70,00
		SCANNER			13/12/2007			0	0
3.324 330101	17192	1	SG	COMPRA	287,12	Edifici carrer del Sol 1, plantes 3a 4a 5a i 6a		287,12	287,12
		BUC AMB RODES			13/12/2007			0	0
3.325 330101	17193	2	SG	COMPRA	546,05	Edifici carrer del Sol 1, plantes 3a 4a 5a i 6a		546,05	546,05
		TAULA			13/12/2007			0	0
3.326 330101	17194	2	SG	COMPRA	265,43	Edifici carrer del Sol 1, plantes 3a 4a 5a i 6a		265,43	265,43
		BUC RODES			13/12/2007			0	0
3.327 320102	17195		TE	COMPRA	22.620,00	Cementiri i espais adjacents		22.620,00	22.620,00
		Escales CEMENTIRI			31/12/2007			0	0
3.328 330206	17200	1	CU	COMPRA	959,93	Teatre Principal		959,93	959,93
		Conjunt de microfonia amb bateries pel Teatre Principal			17/12/2007	Edifici Teatre Principal		0	0

AJUNTAMENT-AJUNTAMENT DE SABADELL

LLIBRE A LLIBRE A: BENS, DRETS I OBLIGACIONS DE L'ENT LOCAL

EPÍGRAF: I.2 SERVEI PÚBLIC

SUBEPÍGRAF: I.2.C MOBLES

CLASSIFICACIÓ	N. BÉ	QUANT. / DESCRIPCIÓ	C. GESTO / C. COST	T. ADQUISICIÓ	COST ADQUI. / D- ALTA	CENTRE / UBICACIÓ	PLANTA / ESPAI	V.B.C. / DOT. AMORT	F.A. / V.C.
3.329 330205	17203		CU	COMPRA	3.163,43	Teatre Principal		3.163,43	3.163,43
		Taula compacte so i material escenotècnic Teatre Principal			18/12/2007	Edifici Teatre Principal		0	0
3.330 330201	17208		TE	COMPRA	89,10	Can Marcet - c. de Pau Claris, 86-138	Planta primera	89,10	89,10
		CÀMERA DIGITAL			19/12/2007	Edifici Can Marcet	Territori	0	0
3.331 330104	17211		RC	COMPRA	699,00	Cal Balsach	planta baixa	699,00	699,00
		Televisió LCD 32"			31/12/2007	Cal Balsach - Edifici	Cal Balsach - Centre Cívic Creu Alta - 00	0	0
3.332 330101	17213	6	ED	COMPRA	583,03	Escola d'adults Concòrdia - c. Solidaritat, 17		583,03	583,03
		Mobiliari pel taulell d'entrada del Centre Adults Concòrdia			19/12/2007			0	0
3.333 320101	17214		ES	COMPRA	399,20	Complex Esportiu Municipal Sant Oleguer		399,20	399,20
		Carretó per marcar camps de futbol			20/12/2007			0	0
3.334 320101	17215		ES	COMPRA	399,20	Complex Esportiu Municipal Sant Oleguer		399,20	399,20
		Carretó per marcar camps de futbol			20/12/2007			0	0
3.335 320105	17216		ED	CONSTRUCCIÓ REALITZADA PER CONTRACTE AMB TERCERS	873,63	CEIP Torreguitart - c. de Vallirana, 14-26		873,63	873,63
		Substitució interfon per un antivandàlic al CEIP Torreguitar			24/12/2007			0	0
3.336 330101	17238	1	SG	COMPRA	413,17	Edifici c. Narcís Giralt, 74		413,17	413,17

AJUNTAMENT-AJUNTAMENT DE SABADELL

LLIBRE A LLIBRE A: BENS, DRETS I OBLIGACIONS DE L'ENT LOCAL

EPÍGRAF: I.2 SERVEI PÚBLIC

SUBEPÍGRAF: I.2.C MOBLES

CLASSIFICACIÓ	N. BÉ	QUANT. / DESCRIPCIÓ	C. GESTO / C. COST	T. ADQUISICIÓ	COST ADQUI. / D- ALTA	CENTRE / UBICACIÓ	PLANTA / ESPAI	V.B.C. / DOT. AMORT	F.A. / V.C.
		TAULA I ALA			31/12/2007			0	0
3.337 320101	17239		TE	COMPRA	4.851,12	Parc Catalunya - zona llac		4.851,12	4.851,12
		NETEJADORA A PRESSIÓ KARCHER GASOIL			31/10/2007	Parc Catalunya - Edificis magatzems i lavabos		0	0
3.338 300106	17242		GI	COMPRA	591,99	Edifici c. Narcís Giralt, 74		591,99	591,99
		IPAQ-PDA			31/12/2007			0	0
3.339 330201	17244		RC	COMPRA	79,00	Centre d'entitats Torre-Romeu - c. Francolí, 11-25		79,00	79,00
		REPRODUCTOR DVD DIVX MP3			31/12/2007			0	0
3.340 330201	17245		RC	COMPRA	79,00	Centre Cívic de Gràcia - pl. del Treball, 1		79,00	79,00
		REPRODUCTOR DVD DIVX MP3			31/12/2007			0	0
3.341 330201	17246		RC	COMPRA	79,00	Centre Cívic Can Rull - c. de Sant Isidor, 45-51		79,00	79,00
		REPRODUCTOR DVD DIVX MP3			31/12/2007			0	0
3.342 330201	17247		RC	COMPRA	79,00	Centre Cívic del Poblenou - c. del Remei, 1-9		79,00	79,00
		REPRODUCTOR DVD DIVX MP3			31/12/2007			0	0
3.343 330201	17248		RC	COMPRA	79,00	Centre cívic Creu de Barberà - pl Castelao, 1		79,00	79,00
		REPRODUCTOR DVD DIVX MP3			31/12/2007			0	0
3.344 330201	17249		RC	COMPRA	79,00	Cal Balsach	planta baixa	79,00	79,00
		REPRODUCTOR DVD DIVX MP3			31/12/2007	Cal Balsach - Edifici	Cal Balsach - Centre Cívic Creu Alta - 00	0	0

AJUNTAMENT-AJUNTAMENT DE SABADELL

LLIBRE A LLIBRE A: BENS, DRETS I OBLIGACIONS DE L'ENT LOCAL

EPÍGRAF: I.2 SERVEI PÚBLIC

SUBEPÍGRAF: I.2.C MOBLES

CLASSIFICACIÓ	N. BÉ		QUANT. / DESCRIPCIÓ	C. GESTO / C. COST	T. ADQUISICIÓ	COST ADQUI. / D- ALTA	CENTRE / UBICACIÓ	PLANTA / ESPAI	V.B.C. / DOT. AMORT	F.A. / V.C.
3.345	330101	17250	1	RC	COMPRA	425,00	Centre Cívic de Gràcia - pl. del Treball, 1		425,00	425,00
			Pissarra laminada 120x200			31/12/2007			0	0
3.346	330106	17251		RC	COMPRA	126,00	Centre Cívic Sant Oleguer - c. Sol i Padrís, 87-93		126,00	126,00
			Pantalla amb tripode standard 180x180			31/12/2007			0	0
3.347	320103	17267		SA	COMPRA	870,00	Edifici pl. del Gas 2		870,00	870,00
			ALCOTEST			31/12/2007			0	0
3.348	320103	17268		SA	COMPRA	4.383,79	Edifici pl. del Gas 2		4.383,79	4.383,79
			TERMODESINFECTADORA			31/12/2007			0	0
3.349	330101	17269	1	SA	COMPRA	244,31	Casal Pere IV - Rambla, 67-71		244,31	244,31
			LLITERA 3 COSSOS (CAMILLA)			31/12/2007			0	0
3.350	330104	17271		RC	COMPRA	699,00	Centre cívic Creu de Barberà - pl Castelao, 1		699,00	699,00
			Televisió LCD 32"			31/12/2007			0	0
3.351	330104	17272		RC	COMPRA	699,00	Centre Cívic Ca n'Oriach - c. d'Arousa, 2-26		699,00	699,00
			Televisió LCD 32"			31/12/2007			0	0
3.352	330101	17274	2	CU	COMPRA	89,32	Casa Ponsà - c. de la Indústria, 34		89,32	89,32
			Kits de conversió de tamboret per l'Arxiu Històric			31/12/2007			0	0
3.353	330203	17276		CU	COMPRA	4.157,80	Teatre Principal		4.157,80	4.157,80
			7 projectors pel Teatre Principal			31/12/2007	Edifici Teatre Principal		0	0

AJUNTAMENT-AJUNTAMENT DE SABADELL

LLIBRE A LLIBRE A: BENS, DRETS I OBLIGACIONS DE L'ENT LOCAL

EPÍGRAF: I.2 SERVEI PÚBLIC

SUBEPÍGRAF: I.2.C MOBLES

CLASSIFICACIÓ	N. BÉ		QUANT. / DESCRIPCIÓ	C. GESTO / C. COST	T. ADQUISICIÓ	COST ADQUI. / D- ALTA	CENTRE / UBICACIÓ	PLANTA / ESPAI	V.B.C. / DOT. AMORT	F.A. / V.C.
3.354	330101	17279	1	ES	COMPRA	197,20	Poliesportiu Can Marcet - c. Riu-Sec, 44B-80		197,20	197,20
			Banc de 2 m caoba			31/12/2007			0	0
3.355	300106	17284		GI	COMPRA	359,60	Edifici c. Narcís Giralt, 74		359,60	359,60
			IPAQ-PDA			30/12/2007			0	0
3.356	320105	17285		SC	COMPRA	1.894,28	Can Marcet - c. de Pau Claris, 86-138	Planta baixa	1.894,28	1.894,28
			Calaix de seguretat per revisió d'armes			31/12/2007	Edifici Can Marcet		0	0
3.357	300106	17286		GI	COMPRA	359,60	Edifici c. Narcís Giralt, 74		359,60	359,60
			IPAQ-PDA			30/12/2007			0	0
3.358	300106	17287		GI	COMPRA	359,60	Edifici c. Narcís Giralt, 74		359,60	359,60
			IPAQ-PDA			30/12/2007			0	0
3.359	300106	17288		GI	COMPRA	359,60	Edifici c. Narcís Giralt, 74		359,60	359,60
			IPAQ-PDA			30/12/2007			0	0
3.360	300106	17289		GI	COMPRA	359,60	Edifici c. Narcís Giralt, 74		359,60	359,60
			IPAQ-PDA			30/12/2007			0	0
3.361	300106	17290		GI	COMPRA	359,60	Edifici c. Narcís Giralt, 74		359,60	359,60
			IPAQ-PDA			30/12/2007			0	0
3.362	300106	17291		GI	COMPRA	359,60	Edifici c. Narcís Giralt, 74		359,60	359,60
			IPAQ-PDA			30/12/2007			0	0
3.363	300106	17292		GI	COMPRA	359,60	Edifici c. Narcís Giralt, 74		359,60	359,60

AJUNTAMENT-AJUNTAMENT DE SABADELL

LLIBRE A LLIBRE A: BENS, DRETS I OBLIGACIONS DE L'ENT LOCAL

EPÍGRAF: I.2 SERVEI PÚBLIC

SUBEPÍGRAF: I.2.C MOBLES

CLASSIFICACIÓ	N. BÉ		QUANT. / DESCRIPCIÓ	C. GESTO / C. COST	T. ADQUISICIÓ	COST ADQUI. / D- ALTA	CENTRE / UBICACIÓ	PLANTA / ESPAI	V.B.C. / DOT. AMORT	F.A. / V.C.
			IPAQ-PDA			30/12/2007			0	0
3.364	300106	17293		GI	COMPRA	359,60	Edifici c. Narcís Giralt, 74		359,60	359,60
			IPAQ-PDA			30/12/2007			0	0
3.365	300106	17294		GI	COMPRA	359,60	Edifici c. Narcís Giralt, 74		359,60	359,60
			IPAQ-PDA			30/12/2007			0	0
3.366	300106	17295		GI	COMPRA	359,60	Edifici c. Narcís Giralt, 74		359,60	359,60
			IPAQ-PDA			30/12/2007			0	0
3.367	300106	17296		GI	COMPRA	359,60	Edifici c. Narcís Giralt, 74		359,60	359,60
			IPAQ-PDA			30/12/2007			0	0
3.368	300106	17297		GI	COMPRA	359,60	Edifici c. Narcís Giralt, 74		359,60	359,60
			IPAQ-PDA			30/12/2007			0	0
3.369	300106	17298		GI	COMPRA	359,60	Edifici c. Narcís Giralt, 74		359,60	359,60
			IPAQ-PDA			30/12/2007			0	0
3.370	300106	17299		GI	COMPRA	359,60	Edifici c. Narcís Giralt, 74		359,60	359,60
			IPAQ-PDA			30/12/2007			0	0
3.371	330101	17300	6	ES	COMPRA	1.448,72	Cal Balsach	planta semisoterrani	1.448,72	1.448,72
			Banc modular de 2 m.			31/12/2007	Cal Balsach - Edifici	Cal Balsach - Poliesportiu - SS	0	0
3.372	330101	17301	2	ES	COMPRA	410,60	Cal Balsach	planta semisoterrani	410,60	410,60
			Banc modular de 1,5 m			31/12/2007	Cal Balsach - Edifici	Cal Balsach - Poliesportiu - SS	0	0

AJUNTAMENT-AJUNTAMENT DE SABADELL

LLIBRE A LLIBRE A: BENS, DRETS I OBLIGACIONS DE L'ENT LOCAL

EPÍGRAF: I.2 SERVEI PÚBLIC

SUBEPÍGRAF: I.2.C MOBLES

CLASSIFICACIÓ	N. BÉ		QUANT. / DESCRIPCIÓ	C. GESTO / C. COST	T. ADQUISICIÓ	COST ADQUI. / D- ALTA	CENTRE / UBICACIÓ	PLANTA / ESPAI	V.B.C. / DOT. AMORT	F.A. / V.C.
3.373	330101	17302	1	SC	COMPRA	728,48	Can Marcet - c. de Pau Claris, 86-138	Planta baixa	728,48	728,48
			Banc de treball			31/12/2007	Edifici Can Marcet		0	0
3.374	300101	17307		GI	COMPRA	32.792,35	Edifici c. Narcís Giralt, 74		32.792,35	32.792,35
			Servidor IBM			30/12/2007			0	0
3.375	320105	17308		RC	CONSTRUCCIÓ REALITZADA PER CONTRACTE AMB TERCERS	2.264,32	Centre Cívic Can Rull - c. de Sant Isidor, 45-51		2.264,32	2.264,32
			Instal. sistemes paracaigudes barra projectors C.C.Can Rull			31/12/2007			0	0
3.376	330101	17311	4	CU	COMPRA	708,20	Biblioteca Vapor Badia - c. Tres Creus. 127-129		708,20	708,20
			Tamborets per a la Biblioteca Vapor Badia			31/12/2007			0	0
3.377	330106	17318		RC	COMPRA	736,60	Centre Cívic Ca n'Oriach - c. d'Arousa, 2-26		736,60	736,60
			PROJECTOR EPSON P-X5			31/12/2007			0	0
3.378	330106	17319		RC	COMPRA	736,60	Centre Cívic Can Rull - c. de Sant Isidor, 45-51		736,60	736,60
			PROJECTOR EPSON P-X5			31/12/2007			0	0
3.379	330101	17323	1	SG	COMPRA	203,94	Edifici carrer del Sol 1, plantes 3a 4a 5a i 6a		203,94	203,94
			ARMARI PARET			31/12/2007			0	0
3.380	330101	17324	1	RC	COMPRA	272,60	Centre Cívic Can Rull - c. de Sant Isidor, 45-51		272,60	272,60
			ARXIVADOR			31/12/2007			0	0

AJUNTAMENT-AJUNTAMENT DE SABADELL

LLIBRE A LLIBRE A: BENS, DRETS I OBLIGACIONS DE L'ENT LOCAL

EPÍGRAF: I.2 SERVEI PÚBLIC

SUBEPÍGRAF: I.2.C MOBLES

CLASSIFICACIÓ	N. BÉ		QUANT. / DESCRIPCIÓ	C. GESTO / C. COST	T. ADQUISICIÓ	COST ADQUI. / D- ALTA	CENTRE / UBICACIÓ	PLANTA / ESPAI	V.B.C. / DOT. AMORT	F.A. / V.C.
3.381	330101	17325	1	ES	COMPRA	358,44	Camp de futbol Can Rull - c. Lucreci, 3-47		358,44	358,44
			ARMARI			31/12/2007			0	0
3.382	320101	17326		ES	COMPRA	261,00	Complex Esportiu Municipal Sant Oleguer		261,00	261,00
			Electroafiladora EM.01 220V 0.15CV			31/12/2007			0	0
3.383	330103	17327	1	ED	COMPRA	499,99	CEIP Pau Casals - c. d'Atlanta, 25-53		499,99	499,99
			Joc de pals de voleibol			31/12/2007			0	0
3.384	320101	17328		ES	COMPRA	299,02	Complex Esportiu Municipal Sant Oleguer		299,02	299,02
			Bufadora Zenoha HBZ-2601			31/12/2007			0	0
3.385	320102	17332		UH	COMPRA	54.000,00	Barri de Sant Nicolau - camí de Sant Nicolau, 2-33		54.000,00	54.000,00
			VEHICLES ELEVADORS			31/12/2006			0	0
3.386	320102	17341		TE	COMPRA	3.494,87	Cementiri i espais adjacents		3.494,87	3.494,87
			TRIPODE PER L'ELEVACIÓ DE TAÜTS "QUADPOD COMPLETE			31/12/2007			0	0
3.387	300103	17342		GI	COMPRA	8.343,88	Teatre de la Farandula - c. Tres Creus, 12-62		8.343,88	8.343,88
			MICROORDENADOR PORTATIL			31/12/2006			0	0
3.388	330101	17343	1	CU	COMPRA	2.412,10	Ca l'Estruch - Centre de producció i creació		2.412,10	2.412,10
			BUCS CA L'ESTRUCH			31/12/2006			0	0
3.389	330104	17344		SG	COMPRA	359,00	Ateneu - pl. Sant Roc, 10-11		359,00	359,00
			TELEVISOR			31/12/2006			0	0

AJUNTAMENT-AJUNTAMENT DE SABADELL

LLIBRE A **LLIBRE A: BENS, DRETS I OBLIGACIONS DE L'ENT LOCAL**

EPÍGRAF: **I.2** **SERVEI PÚBLIC**

SUBEPÍGRAF: **I.2.C** **MOBLES**

CLASSIFICACIÓ	N. BÉ	QUANT. / DESCRIPCIÓ	C. GESTO / C. COST	T. ADQUISICIÓ	COST ADQUI. / D- ALTA	CENTRE / UBICACIÓ	PLANTA / ESPAI	V.B.C. / DOT. AMORT	F.A. / V.C.
3.390 330101	17346	1	SG	COMPRA	533,60	Ateneu - pl. Sant Roc, 10-11		533,60	533,60
		MOBLE-ESTANTERIA FORMICA			31/12/2006			0	0
3.391 330401	17348		ED	COMPRA	1.530,00	Conservatori - Casa Brutau - c. Sant Oleguer 75-77		1.530,00	1.530,00
		ACORDIÓ BOTONS			31/12/2006			0	0
3.392 330401	17349		ED	COMPRA	385,20	Conservatori - Casa Brutau - c. Sant Oleguer 75-77		385,20	385,20
		GUITARRA			31/12/2006			0	0
3.393 330101	17351	1	ED	COMPRA	786,48	Conservatori - Casa Brutau - c. Sant Oleguer 75-77		786,48	786,48
		TAULA + MOSTRADOR AMB PRESTATGE			31/12/2006			0	0
3.394 330401	17352		ED	COMPRA	1.570,04	Conservatori - Casa Brutau - c. Sant Oleguer 75-77		1.570,04	1.570,04
		INSTRUMENTS MUSICALS			31/12/2006			0	0
3.395 330201	17353		ED	COMPRA	427,01	Conservatori - Casa Brutau - c. Sant Oleguer 75-77		427,01	427,01
		DVD + RADIO			31/12/2006			0	0
3.396 330401	17354		ED	COMPRA	534,99	Conservatori - Casa Brutau - c. Sant Oleguer 75-77		534,99	534,99
		SAXO SOPRÀ			31/12/2006			0	0
3.397 330401	17355		ED	COMPRA	1.894,88	Conservatori - Casa Brutau - c. Sant Oleguer 75-77		1.894,88	1.894,88
		VIOLÍ			31/12/2006			0	0
3.398 330203	17356		ED	COMPRA	1.281,80	Vapor Llonch i Escola Illa - ctra. Barcelona, 208B		1.281,80	1.281,80

AJUNTAMENT-AJUNTAMENT DE SABADELL

LLIBRE A LLIBRE A: BENS, DRETS I OBLIGACIONS DE L'ENT LOCAL

EPÍGRAF: I.2 SERVEI PÚBLIC

SUBEPÍGRAF: I.2.C MOBLES

CLASSIFICACIÓ	N. BÉ	QUANT. / DESCRIPCIÓ	C. GESTO / C. COST	T. ADQUISICIÓ	COST ADQUI. / D- ALTA	CENTRE / UBICACIÓ	PLANTA / ESPAI	V.B.C. / DOT. AMORT	F.A. / V.C.
		VIDEO PROJECTOR			31/12/2006	Escola Illa - ctra. Barcelona, 208 B		0	0
3.399 330201	17359		ED	COMPRA	2.655,74	Vapor Llonch i Escola Illa - ctra. Barcelona, 208B		2.655,74	2.655,74
		AMPLIADORES + KIT NIKON D-70			31/12/2006	Escola Illa - ctra. Barcelona, 208 B		0	0
3.400 330101	17360	1	ED	COMPRA	2.524,68	Conservatori - Casa Brutau - c. Sant Oleguer 75-77		2.524,68	2.524,68
		MOBILIARI + PRESTATGES			31/12/2006			0	0
3.401 330104	17361		ED	COMPRA	799,00	Conservatori - Casa Brutau - c. Sant Oleguer 75-77		799,00	799,00
		Televisor de 32 polçades pel Conservatori de Música			31/12/2007			0	0
3.402 330104	17362		ED	COMPRA	699,00	Conservatori - Casa Brutau - c. Sant Oleguer 75-77		699,00	699,00
		Televisor de 26 polçades pel Conservatori de Música			31/12/2007			0	0
3.403 330104	17363		ED	COMPRA	249,00	Conservatori - Casa Brutau - c. Sant Oleguer 75-77		249,00	249,00
		Cadena micro pel Conservatori de Música			31/12/2007			0	0
3.404 330104	17364		ED	COMPRA	199,00	Conservatori - Casa Brutau - c. Sant Oleguer 75-77		199,00	199,00
		Cadena micro pel Conservatori de Música			31/12/2007			0	0
3.405 330401	17365		ED	COMPRA	7.325,79	Conservatori - Casa Brutau - c. Sant Oleguer 75-77		7.325,79	7.325,79
		MARIMBE + FUNDES + MACES			31/12/2006			0	0

AJUNTAMENT-AJUNTAMENT DE SABADELL

LLIBRE A LLIBRE A: BENS, DRETS I OBLIGACIONS DE L'ENT LOCAL

EPÍGRAF: I.2 SERVEI PÚBLIC

SUBEPÍGRAF: I.2.C MOBLES

CLASSIFICACIÓ	N. BÉ	QUANT. / DESCRIPCIÓ	C. GESTO / C. COST	T. ADQUISICIÓ	COST ADQUI. / D- ALTA	CENTRE / UBICACIÓ	PLANTA / ESPAI	V.B.C. / DOT. AMORT	F.A. / V.C.
3.406 330101	17367	1	CU	COMPRA	3.006,38	Casal Pere IV - Rambla, 67-71		3.006,38	3.006,38
		MOBILIARI PER LA SALA D'ACTES			31/12/2006			0	0
3.407 330201	17368		ED	COMPRA	44,90	Conservatori - Casa Brutau - c. Sant Oleguer 75-77		44,90	44,90
		Reproductor DVD pel Conservatori de Música			31/12/2007			0	0
3.408 320101	17369		ED	COMPRA	2.497,48	Vapor Llonch i Escola Illa - ctra. Barcelona, 208B		2.497,48	2.497,48
		1 Esmaltadora per l'aula de ceràmica de l'Escola Illa			31/12/2007	Escola Illa - ctra. Barcelona, 208 B		0	0
3.409 330103	17374	1	ED	COMPRA	2.281,84	Escola de música-Antic CP Carmé Simó - c. Jardí 4		2.281,84	2.281,84
		PORTERIA DE HANDBOL + CANASTA MINI-BASQUET			31/12/2006			0	0
3.410 330202	17376		CU	CONSTRUCCIÓ REALITZADA PER CONTRACTE AMB TERCERS	3.658,76	Teatre de la Farandula - c. Tres Creus, 12-62		3.658,76	3.658,76
		Instal·lació focus per millorar il·luminacio Teatre Farandul			31/12/2007			0	0
3.411 330201	17378		CU	COMPRA	2.781,68	Casa Ponsà - c. de la Indústria, 34		2.781,68	2.781,68
		Càmera digital per l'Arxiu Històric			31/12/2007			0	0
3.412 300105	17379		CU	COMPRA	2.050,88	Casa Ponsà - c. de la Indústria, 34		2.050,88	2.050,88
		1 impressora laser per sala de consulta de l'Arxiu Històric			31/12/2007			0	0
3.413 330102	17387	1	TE	COMPRA	249,40	Can Marcet - c. de Pau Claris, 86-138		249,40	249,40

AJUNTAMENT-AJUNTAMENT DE SABADELL

LLIBRE A LLIBRE A: BENS, DRETS I OBLIGACIONS DE L'ENT LOCAL

EPÍGRAF: I.2 SERVEI PÚBLIC

SUBEPÍGRAF: I.2.C MOBLES

CLASSIFICACIÓ	N. BÉ	QUANT. / DESCRIPCIÓ	C. GESTO / C. COST	T. ADQUISICIÓ	COST ADQUI. / D- ALTA	CENTRE / UBICACIÓ	PLANTA / ESPAI	V.B.C. / DOT. AMORT	F.A. / V.C.
		CENDRER DE PEU "PROP"-DOUBLET			31/12/2007	Parc mòbil		0	0
3.414 330401	17394		CU	COMPRA	2.503,28	Conservatori - Casa Brutau - c. Sant Oleguer 75-77		2.503,28	2.503,28
		Fagotino			31/12/2007			0	0
3.415 330101	17397	1	CU	COMPRA	1.038,01	Biblioteca La Serra - pl. de Cristobal Ramos, 1 bx		1.038,01	1.038,01
		Conjunt de mobiliari infantil per la Biblioteca La Serra			31/12/2007			0	0
3.416 330101	17398	162	CU	COMPRA	11.378,31	Biblioteca Vapor Badia - c. Tres Creus. 127-129		11.378,31	11.378,31
		Mobiliari per la Biblioteca Vapor Badia			31/12/2007			0	0
3.417 330301	17401		ED	COMPRA	13.665,96	IES Sabadell i Cuina Central Nord - c. Juvenal, 1		13.665,96	13.665,96
		Dotació material industrial a la cuina IES Sabadell			31/12/2006			0	0
3.418 330301	17402		ED	COMPRA	6.251,24	CEIP i Escola Bressol La Romànica		6.251,24	6.251,24
		Dotació material industrial per cuina Col·legi La Romànica			31/12/2006			0	0
3.419 330205	17403		ED	COMPRA	457,16	Conservatori - Casa Brutau - c. Sant Oleguer 75-77		457,16	457,16
		Equip d'enregistrament pel Conservatori de Música			31/12/2007			0	0
3.420 330202	17406		RC	COMPRA	307,40	Centre Cívic Sant Oleguer - c. Sol i Padrís, 87-93		307,40	307,40
		taula il.luminació			31/12/2007			0	0

AJUNTAMENT-AJUNTAMENT DE SABADELL

LLIBRE A LLIBRE A: BENS, DRETS I OBLIGACIONS DE L'ENT LOCAL

EPÍGRAF: I.2 SERVEI PÚBLIC

SUBEPÍGRAF: I.2.C MOBLES

CLASSIFICACIÓ	N. BÉ		QUANT. / DESCRIPCIÓ	C. GESTO / C. COST	T. ADQUISICIÓ	COST ADQUI. / D- ALTA	CENTRE / UBICACIÓ	PLANTA / ESPAI	V.B.C. / DOT. AMORT	F.A. / V.C.
3.421	330206	17407	1	RC	COMPRA	348,00	Centre d'entitats Torre-Romeu - c. Francolí, 11-25		348,00	348,00
			MICRO SENSE FILS			31/12/2007			0	0
3.422	330206	17408	1	RC	COMPRA	348,00	Centre Cívic del Poblenou - c. del Remei, 1-9		348,00	348,00
			MICRO SENSE FILS			31/12/2007			0	0
3.423	330206	17409	1	RC	COMPRA	103,47	Centre cívic Creu de Barberà - pl Castelao, 1		103,47	103,47
			MICRO			31/12/2007			0	0
3.424	330206	17410	2	RC	COMPRA	206,94	Centre d'entitats Torre-Romeu - c. Francolí, 11-25		206,94	206,94
			MICRO			31/12/2007			0	0
3.425	330206	17411	2	RC	COMPRA	206,95	Centre Cívic del Poblenou - c. del Remei, 1-9		206,95	206,95
			MICRO			31/12/2007			0	0
3.426	330102	17413	3	TE	COMPRA	3.462,60	pl. de Galileu		3.462,60	3.462,60
			bancs fusta tropical de 1,75 mt			31/12/2007			0	0
3.427	330109	17416		TE	COMPRA	29.934,59	Pl. de les Termes		29.934,59	29.934,59
			Àrea de jocs infantils (àrea petits) - pl. de les Termes			31/12/2007			0	0
3.428	330101	17431	50	ES	COMPRA	580,00	Cal Balsach	planta semisoterrani	580,00	580,00
			Seients de graderia			31/12/2007	Cal Balsach - Edifici	Cal Balsach - Poliesportiu - SS	0	0

AJUNTAMENT-AJUNTAMENT DE SABADELL

LLIBRE A LLIBRE A: BENS, DRETS I OBLIGACIONS DE L'ENT LOCAL

EPÍGRAF: I.2 SERVEI PÚBLIC

SUBEPÍGRAF: I.2.C MOBLES

CLASSIFICACIÓ	N. BÉ		QUANT. / DESCRIPCIÓ	C. GESTO / C. COST	T. ADQUISICIÓ	COST ADQUI. / D- ALTA	CENTRE / UBICACIÓ	PLANTA / ESPAI	V.B.C. / DOT. AMORT	F.A. / V.C.
3.429	330101	17435	1	RC	COMPRA	94,17	Centre Cívic Can Rull - c. de Sant Isidor, 45-51		94,17	94,17
			Taula canviador per nadons al Centre Cívic Can Rull			31/12/2007			0	0
3.430	330101	17436	1	RC	COMPRA	310,98	Centre Cívic de la Concòrdia - c. de Lusitània, 3		310,98	310,98
			Taula canviador per nadors al Centre Cívic Concòrdia			31/12/2007			0	0
3.431	330101	17437	2	CU	COMPRA	3.554,10	Centre Cívic i Biblioteca de Can Puiggener		3.554,10	3.554,10
			Prestatgeries metal·liques per la Biblioteca Can Puiggener			31/12/2007	Biblioteca Can Puiggener		0	0
3.432	330101	17438	9	CU	COMPRA	2.785,21	Biblioteca Vapor Badia - c. Tres Creus. 127-129		2.785,21	2.785,21
			Taules,prestatgeries i cadires per la Biblioteca Vapor Badia			31/12/2007			0	0
3.433	330101	17439	6	CU	COMPRA	5.978,28	Biblioteca Vapor Badia - c. Tres Creus. 127-129		5.978,28	5.978,28
			Bucs per CD per la Bibliteca Vapor Badia			31/12/2007			0	0
3.434	320101	17447		ED	COMPRA	2.494,00	Vapor Codina - c. Blasco de Garay, 19		2.494,00	2.494,00
			MOTOAIXADA			31/12/2006			0	0
3.435	300106	17448		ED	COMPRA	854,05	Vapor Llonch i Escola Illa - ctra. Barcelona, 208B		854,05	854,05
			Projector			31/12/2007	Escola Illa - ctra. Barcelona, 208 B		0	0
3.436	300102	17449		ED	COMPRA	822,85	Vapor Llonch i Escola Illa - ctra. Barcelona, 208B		822,85	822,85
			Ordinador amb monitor,teclat i ratoli			31/12/2007	Escola Illa - ctra. Barcelona, 208 B		0	0

AJUNTAMENT-AJUNTAMENT DE SABADELL

LLIBRE A LLIBRE A: BENS, DRETS I OBLIGACIONS DE L'ENT LOCAL

EPÍGRAF: I.2 SERVEI PÚBLIC

SUBEPÍGRAF: I.2.C MOBLES

CLASSIFICACIÓ	N. BÉ	QUANT. / DESCRIPCIÓ	C. GESTO / C. COST	T. ADQUISICIÓ	COST ADQUI. / D- ALTA	CENTRE / UBICACIÓ	PLANTA / ESPAI	V.B.C. / DOT. AMORT	F.A. / V.C.
3.437	300102 17456		ED	COMPRA	822,85	Vapor Llonch i Escola Illa - ctra. Barcelona, 208B		822,85	822,85
		Ordinador amb monitor, teclat i mouse			31/12/2007	Escola Illa - ctra. Barcelona, 208 B		0	0
3.438	300102 17457		ED	COMPRA	822,85	Vapor Llonch i Escola Illa - ctra. Barcelona, 208B		822,85	822,85
		Ordinador amb monitor, teclat i mouse			31/12/2007	Escola Illa - ctra. Barcelona, 208 B		0	0
3.439	300102 17458		ED	COMPRA	822,85	Vapor Llonch i Escola Illa - ctra. Barcelona, 208B		822,85	822,85
		Ordinador amb monitor, teclat i mouse			31/12/2007	Escola Illa - ctra. Barcelona, 208 B		0	0
3.440	300102 17459		ED	COMPRA	822,85	Vapor Llonch i Escola Illa - ctra. Barcelona, 208B		822,85	822,85
		Ordinador amb monitor, teclat i mouse			31/12/2007	Escola Illa - ctra. Barcelona, 208 B		0	0
3.441	300102 17460		ED	COMPRA	822,85	Vapor Llonch i Escola Illa - ctra. Barcelona, 208B		822,85	822,85
		Ordinador amb monitor, teclat i mouse			31/12/2007	Escola Illa - ctra. Barcelona, 208 B		0	0
3.442	300102 17461		ED	COMPRA	822,85	Vapor Llonch i Escola Illa - ctra. Barcelona, 208B		822,85	822,85
		Ordinador amb monitor, teclat i mouse			31/12/2007	Escola Illa - ctra. Barcelona, 208 B		0	0
3.443	300102 17462		ED	COMPRA	822,85	Vapor Llonch i Escola Illa - ctra. Barcelona, 208B		822,85	822,85
		Ordinador amb monitor, teclat i mouse			31/12/2007	Escola Illa - ctra. Barcelona, 208 B		0	0
3.444	300102 17463		ED	COMPRA	822,85	Vapor Llonch i Escola Illa - ctra. Barcelona, 208B		822,85	822,85

AJUNTAMENT-AJUNTAMENT DE SABADELL

LLIBRE A LLIBRE A: BENS, DRETS I OBLIGACIONS DE L'ENT LOCAL

EPÍGRAF: I.2 SERVEI PÚBLIC

SUBEPÍGRAF: I.2.C MOBLES

CLASSIFICACIÓ	N. BÉ		QUANT. / DESCRIPCIÓ	C. GESTO / C. COST	T. ADQUISICIÓ	COST ADQUI. / D- ALTA	CENTRE / UBICACIÓ	PLANTA / ESPAI	V.B.C. / DOT. AMORT	F.A. / V.C.
			Ordinador amb monitor, teclat i mouse			31/12/2007	Escola Illa - ctra. Barcelona, 208 B		0	0
3.445	300102	17464		ED	COMPRA	822,82	Vapor Llonch i Escola Illa - ctra. Barcelona, 208B		822,82	822,82
			Ordinador amb monitor, teclat i mouse			31/12/2007	Escola Illa - ctra. Barcelona, 208 B		0	0
3.446	300105	17473		GI	COMPRA	271,84	Edifici c. Narcís Giralt, 74		271,84	271,84
			Impressora Làser			15/02/2008			0	0
3.447	330102	17476	8	TE	COMPRA	2.049,72	INFRAESTRUCTURA PUBLICA DISTRICTE 1		2.049,72	2.049,72
			jardineres rodones negres de 800x550			22/02/2008	MOBILIARI URBÀ		0	0
3.448	330102	17478	18	TE	COMPRA	9.918,00	INFRAESTRUCTURA PUBLICA DISTRICTE 1		9.918,00	9.918,00
			bancs NEOR 175 cm pi roig sense braç			25/02/2008	MOBILIARI URBÀ		0	0
3.449	330101	17479	4	SG	COMPRA	1.172,76	Ateneu - pl. Sant Roc, 10-11		1.172,76	1.172,76
			ARMARI			27/02/2008			0	0
3.450	330101	17480	1	SG	COMPRA	413,18	Ateneu - pl. Sant Roc, 10-11		413,18	413,18
			TAULA			27/02/2008			0	0
3.451	330101	17481	1	SG	COMPRA	117,10	Ateneu - pl. Sant Roc, 10-11		117,10	117,10
			BUC			27/02/2008			0	0
3.452	330101	17482	1	SG	COMPRA	276,31	Ateneu - pl. Sant Roc, 10-11		276,31	276,31
			TAULA REUNIONS			27/02/2008			0	0
3.453	330101	17483	1	SG	COMPRA	187,14	Ateneu - pl. Sant Roc, 10-11		187,14	187,14

AJUNTAMENT-AJUNTAMENT DE SABADELL

LLIBRE A LLIBRE A: BENS, DRETS I OBLIGACIONS DE L'ENT LOCAL

EPÍGRAF: I.2 SERVEI PÚBLIC

SUBEPÍGRAF: I.2.C MOBLES

CLASSIFICACIÓ	N. BÉ	QUANT. / DESCRIPCIÓ	C. GESTO / C. COST	T. ADQUISICIÓ	COST ADQUI. / D- ALTA	CENTRE / UBICACIÓ	PLANTA / ESPAI	V.B.C. / DOT. AMORT	F.A. / V.C.
		ARMARI			27/02/2008			0	0
3.454 330101	17484	3	SG	COMPRA	394,92	Ateneu - pl. Sant Roc, 10-11		394,92	394,92
		ARMARI PARET			27/02/2008			0	0
3.455 330101	17485	4	SG	COMPRA	144,07	Ateneu - pl. Sant Roc, 10-11		144,07	144,07
		CADIRES FIXES			27/02/2008			0	0
3.456 330101	17493	1	CU	COMPRA	230,55	Teatre de la Farandula - c. Tres Creus, 12-62		230,55	230,55
		CADIRA GIRATÒRIA			27/02/2008			0	0
3.457 330101	17495	5	SG	COMPRA	1.600,67	Edifici c. Narcís Giralt, 74		1.600,67	1.600,67
		ARMARI			27/02/2008			0	0
3.458 330101	17496	12	SG	COMPRA	3.183,16	Edifici c. Narcís Giralt, 74		3.183,16	3.183,16
		ARMARI			27/02/2008			0	0
3.459 330101	17497	3	SG	COMPRA	734,45	Edifici c. Narcís Giralt, 74		734,45	734,45
		ARMARI			27/02/2008			0	0
3.460 330101	17498	1	SG	COMPRA	1.167,54	Edifici c. Narcís Giralt, 74		1.167,54	1.167,54
		TAULA REUNIONS			27/02/2008			0	0
3.461 330101	17499	1	SG	COMPRA	240,90	Edifici c. Narcís Giralt, 74		240,90	240,90
		TAULA			27/02/2008			0	0
3.462 330101	17500	16	SG	COMPRA	576,29	Edifici c. Narcís Giralt, 74		576,29	576,29
		CADIRA			27/02/2008			0	0
3.463 330101	17501	10	SG	COMPRA	1.258,02	Edifici c. Narcís Giralt, 74		1.258,02	1.258,02

AJUNTAMENT-AJUNTAMENT DE SABADELL

LLIBRE A LLIBRE A: BENS, DRETS I OBLIGACIONS DE L'ENT LOCAL

EPÍGRAF: I.2 SERVEI PÚBLIC

SUBEPÍGRAF: I.2.C MOBLES

CLASSIFICACIÓ	N. BÉ	QUANT. / DESCRIPCIÓ	C. GESTO / C. COST	T. ADQUISICIÓ	COST ADQUI. / D- ALTA	CENTRE / UBICACIÓ	PLANTA / ESPAI	V.B.C. / DOT. AMORT	F.A. / V.C.
		ARMARI			27/02/2008			0	0
3.464 330101	17502	4	SG	COMPRA	1.614,72	Can Marcet - c. de Pau Claris, 86-138	Planta baixa	1.614,72	1.614,72
		CADIRA			27/02/2008	Edifici Can Marcet	Protecció civil	0	0
3.465 330101	17503	1	SG	COMPRA	192,77	Edifici carrer del Sol 1, plantes 3a 4a 5a i 6a		192,77	192,77
		BUC			27/02/2008			0	0
3.466 330101	17504	3	SG	COMPRA	578,31	Edifici c. Sant Joan, 24		578,31	578,31
		BUC			27/02/2008			0	0
3.467 330101	17505	3	SG	COMPRA	807,27	Can Marcet - c. de Pau Claris, 86-138	Planta baixa	807,27	807,27
		TAULA			28/02/2008	Edifici Can Marcet	Protecció civil	0	0
3.468 330101	17506	2	SG	COMPRA	166,85	Can Marcet - c. de Pau Claris, 86-138	Planta baixa	166,85	166,85
		ARMARI			28/02/2008	Edifici Can Marcet	Protecció civil	0	0
3.469 330101	17507	1	SG	COMPRA	265,25	Can Marcet - c. de Pau Claris, 86-138	Planta baixa	265,25	265,25
		ARMARI			28/02/2008	Edifici Can Marcet	Protecció civil	0	0
3.470 330101	17508	6	SG	COMPRA	512,60	Can Marcet - c. de Pau Claris, 86-138	Planta baixa	512,60	512,60
		CADIRA FIXA			28/02/2008	Edifici Can Marcet	Protecció civil	0	0
3.471 330101	17511	1	SG	COMPRA	96,78	Can Marcet - c. de Pau Claris, 86-138	Planta baixa	96,78	96,78
		ARMARI			28/02/2008	Edifici Can Marcet	Protecció civil	0	0

AJUNTAMENT-AJUNTAMENT DE SABADELL

LLIBRE A LLIBRE A: BENS, DRETS I OBLIGACIONS DE L'ENT LOCAL

EPÍGRAF: I.2 SERVEI PÚBLIC

SUBEPÍGRAF: I.2.C MOBLES

CLASSIFICACIÓ	N. BÉ	QUANT. / DESCRIPCIÓ	C. GESTO / C. COST	T. ADQUISICIÓ	COST ADQUI. / D- ALTA	CENTRE / UBICACIÓ	PLANTA / ESPAI	V.B.C. / DOT. AMORT	F.A. / V.C.
3.472 330101	17513	2	RC	COMPRA	746,46	Centre Cívic Ca n'Oriach - c. d'Arousa, 2-26		746,46	746,46
		CADIRA GIRATÒRIA			28/02/2008			0	0
3.473 330101	17514	4	SG	COMPRA	144,07	Can Marcet - c. de Pau Claris, 86-138	Planta primera	144,07	144,07
		CADIRA FIXA			28/02/2008	Edifici Can Marcet	Relacions ciutadanes	0	0
3.474 330101	17515	2	SG	COMPRA	1.047,65	Casa Manau - c. de Sant Pau, 34-36		1.047,65	1.047,65
		TAULA			28/02/2008			0	0
3.475 330101	17519	3	TE	COMPRA	691,65	Parc Catalunya - zona llac		691,65	691,65
		CADIRAR GIRATÒRIA			28/02/2008	Parc Catalunya - Edifici Prat de la Riba		0	0
3.476 330101	17521	1	SG	COMPRA	230,55	Casa Consistorial - pl. Sant Roc, 1	Planta primera	230,55	230,55
		CADIRA GIRATÒRIA			28/02/2008	Edifici Casa Consistorial	Comunicació	0	0
3.477 330102	17529	8	ES	COMPRA	1.809,60	Complex Esportiu Municipal Sant Oleguer		1.809,60	1.809,60
		Taula de picnic de fusta de 195x168 cm			05/03/2008			0	0
3.478 320101	17530		ES	COMPRA	423,17	Complex Esportiu Municipal Sant Oleguer		423,17	423,17
		Carretó per marcar camps de futbol			05/03/2008			0	0
3.479 320101	17531		ES	COMPRA	423,17	Complex Esportiu Municipal Sant Oleguer		423,17	423,17
		Carretó per marcar camps de futbol			05/03/2008			0	0
3.480 320101	17532		ES	COMPRA	423,16	Complex Esportiu Municipal Sant Oleguer		423,16	423,16

AJUNTAMENT-AJUNTAMENT DE SABADELL

LLIBRE A LLIBRE A: BENS, DRETS I OBLIGACIONS DE L'ENT LOCAL

EPÍGRAF: I.2 SERVEI PÚBLIC

SUBEPÍGRAF: I.2.C MOBLES

CLASSIFICACIÓ	N. BÉ		QUANT. / DESCRIPCIÓ	C. GESTO / C. COST	T. ADQUISICIÓ	COST ADQUI. / D- ALTA	CENTRE / UBICACIÓ	PLANTA / ESPAI	V.B.C. / DOT. AMORT	F.A. / V.C.
			Carretó per marcar camps de futbol			05/03/2008			0	0
3.481	330101	17533	1	ES	COMPRA	197,91	Cal Balsach	planta semisoterrani	197,91	197,91
			Taquilla d'una porta color plata de 180x30x50 cm			05/03/2008	Cal Balsach - Edifici	Cal Balsach - Poliesportiu - SS	0	0
3.482	330103	17534	10	ES	COMPRA	4.444,17	Palau d'Esports Municipal - c. Sol i Padrís, 57-81		4.444,17	4.444,17
			Rotllos de protecció de parquet de 30 m. de color negre			05/03/2008			0	0
3.483	330101	17540	2	SG	COMPRA	720,04	Edifici c. Narcís Giralt, 74		720,04	720,04
			ARMARI			10/03/2008			0	0
3.484	330101	17541	1	SG	COMPRA	275,22	Edifici c. Narcís Giralt, 74		275,22	275,22
			ARMARI			10/03/2008			0	0
3.485	330101	17542	1	SG	COMPRA	265,25	Edifici c. Narcís Giralt, 74		265,25	265,25
			ARMARI			10/03/2008			0	0
3.486	330101	17543	1	SG	COMPRA	105,62	Edifici c. Narcís Giralt, 74		105,62	105,62
			TAULA			10/03/2008			0	0
3.487	330101	17544	1	SG	COMPRA	281,35	Edifici c. Narcís Giralt, 74		281,35	281,35
			TAULA			10/03/2008			0	0
3.488	330101	17545	1	SG	COMPRA	196,13	Edifici c. Narcís Giralt, 74		196,13	196,13
			ARMARI			10/03/2008			0	0
3.489	330104	17546		SG	COMPRA	449,00	Can Marcet - c. de Pau Claris, 86-138	Planta baixa	449,00	449,00

AJUNTAMENT-AJUNTAMENT DE SABADELL

LLIBRE A LLIBRE A: BENS, DRETS I OBLIGACIONS DE L'ENT LOCAL

EPÍGRAF: I.2 SERVEI PÚBLIC

SUBEPÍGRAF: I.2.C MOBLES

CLASSIFICACIÓ	N. BÉ		QUANT. / DESCRIPCIÓ	C. GESTO / C. COST	T. ADQUISICIÓ	COST ADQUI. / D- ALTA	CENTRE / UBICACIÓ	PLANTA / ESPAI	V.B.C. / DOT. AMORT	F.A. / V.C.
			FRIGORÍFIC			10/03/2008	Edifici Can Marcet	Protecció civil	0	0
3.490	330104	17547		SG	COMPRA	152,00	Can Marcet - c. de Pau Claris, 86-138	Planta baixa	152,00	152,00
			FORN			10/03/2008	Edifici Can Marcet	Protecció civil	0	0
3.491	330101	17548	12	ES	COMPRA	364,15	Complex Esportiu Municipal Sant Oleguer		364,15	364,15
			CADIRA			13/03/2008			0	0
3.492	330101	17549	1	ES	COMPRA	1.068,36	Complex Esportiu Municipal Sant Oleguer		1.068,36	1.068,36
			ARMARI			13/03/2008			0	0
3.493	330102	17550	2	ES	COMPRA	319,73	Poliesportiu Ca n'Oriach - rda. Navacerrada, 12-58		319,73	319,73
			PAPERERA CENDRER			13/03/2008			0	0
3.494	310101	17551		TE	COMPRA	12.771,10	Can Marcet - c. de Pau Claris, 86-138		13.571,09	13.571,09
			TURISME 0270-GBH			13/03/2008	Parc mòbil		0	0
3.495	310101	17552		TE	COMPRA	12.771,10	Can Marcet - c. de Pau Claris, 86-138		12.771,10	12.771,10
			TURISME 0266-GBH			13/03/2008	Parc mòbil		0	0
3.496	330101	17554	240	TE	COMPRA	7.122,40	Can Marcet - c. de Pau Claris, 86-138		7.122,40	7.122,40
			40 TAULES PLEGABLES PREMIUM II 80 CM I 200 CADIRES POLIVALE			18/03/2008	Parc mòbil		0	0
3.497	330102	17556	6	TE	CONSTRUCCIÓ REALITZADA PER CONTRACTE AMB TERCERS	4.964,80	Ermita Sant Julià d'Altura - camí Masia Can Déu		4.964,80	4.964,80

AJUNTAMENT-AJUNTAMENT DE SABADELL

LLIBRE A LLIBRE A: BENS, DRETS I OBLIGACIONS DE L'ENT LOCAL

EPÍGRAF: I.2 SERVEI PÚBLIC

SUBEPÍGRAF: I.2.C MOBLES

CLASSIFICACIÓ	N. BÉ	QUANT. / DESCRIPCIÓ	C. GESTO / C. COST	T. ADQUISICIÓ	COST ADQUI. / D- ALTA	CENTRE / UBICACIÓ	PLANTA / ESPAI	V.B.C. / DOT. AMORT	F.A. / V.C.
		TAULES PICNIC			18/03/2008			0	0
3.498 330102	17558		TE	COMPRA	4.127,28	Zona d-2(r) - Voltant Masia St Vicenç de Jonqueres		6.393,80	6.393,80
		barbacoes per Sant Vicenç de Jonqueres			18/03/2008			0	0
3.499 330109	17559		TE	CONSTRUCCIÓ REALITZADA PER CONTRACTE AMB TERCERS	11.783,05	pl. del Cardener		11.817,38	10.598,41
		Àrea de jocs infantils - pl. del Cardener			18/03/2008			1.870,67	1.218,97
3.500 330102	17560		TE	COMPRA	3.451,00	INFRAESTRUCTURA PUBLICA DISTRICTE 1		2.279,08	2.086,18
		Plaques senyalitzadores ús aigua regenerada			18/03/2008			192,84	192,90
3.501 330101	17564	1	SG	COMPRA	1.228,14	Can Marcet - c. de Pau Claris, 86-138	Planta baixa	1.228,14	1.228,14
		ARMARI METÀL·LIC			02/04/2008	Edifici Can Marcet	Protecció civil	0	0
3.502 330201	17565		SG	COMPRA	90,90	Can Marcet - c. de Pau Claris, 86-138	Planta baixa	90,90	90,90
		CÀMERA DIGITAL			25/03/2008	Edifici Can Marcet	Protecció civil	0	0
3.503 330201	17566		SG	COMPRA	90,90	Can Marcet - c. de Pau Claris, 86-138	Planta baixa	90,90	90,90
		CÀMERA DIGITAL			25/03/2008	Edifici Can Marcet	Logística	0	0
3.504 330101	17570	1	RC	COMPRA	422,99	Centre Cívic Can Rull - c. de Sant Isidor, 45-51		422,99	422,99
		TAULA DESPATX			11/04/2008			0	0
3.505 330101	17571	1	SG	COMPRA	133,00	Can Marcet - c. de Pau Claris, 86-138	Planta baixa	133,00	133,00

AJUNTAMENT-AJUNTAMENT DE SABADELL

LLIBRE A LLIBRE A: BENS, DRETS I OBLIGACIONS DE L'ENT LOCAL

EPÍGRAF: I.2 SERVEI PÚBLIC

SUBEPÍGRAF: I.2.C MOBLES

CLASSIFICACIÓ	N. BÉ	QUANT. / DESCRIPCIÓ	C. GESTO / C. COST	T. ADQUISICIÓ	COST ADQUI. / D- ALTA	CENTRE / UBICACIÓ	PLANTA / ESPAI	V.B.C. / DOT. AMORT	F.A. / V.C.
		ARMARI			01/04/2008	Edifici Can Marcet	Protecció civil	0	0
3.506 330101	17572	2	SG	COMPRA	246,92	Can Marcet - c. de Pau Claris, 86-138	Planta baixa	246,92	246,92
		ARMARI			01/04/2008	Edifici Can Marcet	Protecció civil	0	0
3.507 330101	17573	1	SG	COMPRA	199,85	Can Marcet - c. de Pau Claris, 86-138	Planta baixa	199,85	199,85
		ARMARI 90 X 43 X 197			01/04/2008	Edifici Can Marcet	Protecció civil	0	0
3.508 330101	17574	1	SG	COMPRA	57,58	Can Marcet - c. de Pau Claris, 86-138	Planta baixa	57,58	57,58
		MOBLE AUXILIAR			01/04/2008	Edifici Can Marcet	Protecció civil	0	0
3.509 330101	17575	1	CU	COMPRA	242,95	Ca l'Estruch - Centre de producció i creació		242,95	242,95
		BUC			01/04/2008			0	0
3.510 330101	17576	1	SG	COMPRA	230,55	Ateneu - pl. Sant Roc, 10-11		230,55	230,55
		CADIRA GIRATÒRIA			01/04/2008			0	0
3.511 330101	17577	1	SG	COMPRA	287,97	Vapor Llonch i Escola Illa - ctra. Barcelona, 208B		287,97	287,97
		CADIRA GIRATÒRIA			01/04/2008			0	0
3.512 330101	17578	1	SG	COMPRA	432,39	Can Marcet - c. de Pau Claris, 86-138	Planta primera	432,39	432,39
		TAULA DESPATX			01/04/2008	Edifici Can Marcet	Gestió d'ocupació via pública	0	0
3.513 330101	17579	1	SG	COMPRA	150,95	Can Marcet - c. de Pau Claris, 86-138	Planta primera	150,95	150,95
		BUC			01/04/2008	Edifici Can Marcet	Gestió d'ocupació via pública	0	0

AJUNTAMENT-AJUNTAMENT DE SABADELL

LLIBRE A LLIBRE A: BENS, DRETS I OBLIGACIONS DE L'ENT LOCAL

EPÍGRAF: I.2 SERVEI PÚBLIC

SUBEPÍGRAF: I.2.C MOBLES

CLASSIFICACIÓ	N. BÉ		QUANT. / DESCRIPCIÓ	C. GESTO / C. COST	T. ADQUISICIÓ	COST ADQUI. / D- ALTA	CENTRE / UBICACIÓ	PLANTA / ESPAI	V.B.C. / DOT. AMORT	F.A. / V.C.
3.514	330101	17580	2	SG	COMPRA	538,36	Can Marcet - c. de Pau Claris, 86-138	Planta primera	538,36	538,36
			ARMARI			01/04/2008	Edifici Can Marcet	Gestió d'ocupació via pública	0	0
3.515	330101	17581	1	SG	COMPRA	127,90	Can Marcet - c. de Pau Claris, 86-138	Planta primera	127,90	127,90
			ARMARI			01/04/2008	Edifici Can Marcet	Gestió d'ocupació via pública	0	0
3.516	330101	17582	1	SG	COMPRA	432,39	Edifici c. Narcís Giralt, 74		432,39	432,39
			TAULA DESPATX			01/04/2008			0	0
3.517	330101	17583	1	SG	COMPRA	150,95	Edifici c. Narcís Giralt, 74		150,95	150,95
			BUC			01/04/2008			0	0
3.518	330102	17584	10	ES	COMPRA	1.483,64	Complex Esportiu Municipal Sant Oleguer		1.483,64	1.483,64
			PAPERERA			01/04/2008			0	0
3.519	330101	17585	1	ES	COMPRA	144,77	Cal Balsach	planta semisoterrani	144,77	144,77
			TAULA OFICINA			01/04/2008	Cal Balsach - Edifici	Cal Balsach - Poliesportiu - SS	0	0
3.520	330101	17586	1	ES	COMPRA	180,96	Cal Balsach	planta semisoterrani	180,96	180,96
			TAULA OFICINA			01/04/2008	Cal Balsach - Edifici	Cal Balsach - Poliesportiu - SS	0	0
3.521	330101	17587	1	ES	COMPRA	202,42	Cal Balsach	planta semisoterrani	202,42	202,42
			BUC			01/04/2008	Cal Balsach - Edifici	Cal Balsach - Poliesportiu - SS	0	0

AJUNTAMENT-AJUNTAMENT DE SABADELL

LLIBRE A **LLIBRE A: BENS, DRETS I OBLIGACIONS DE L'ENT LOCAL**

EPÍGRAF: **I.2** **SERVEI PÚBLIC**

SUBEPÍGRAF: **I.2.C** **MOBLES**

CLASSIFICACIÓ	N. BÉ		QUANT. / DESCRIPCIÓ	C. GESTO / C. COST	T. ADQUISICIÓ	COST ADQUI. / D- ALTA	CENTRE / UBICACIÓ	PLANTA / ESPAI	V.B.C. / DOT. AMORT	F.A. / V.C.
3.522	330101	17588	1	ES	COMPRA	347,42	Cal Balsach	planta semisoterrani	347,42	347,42
			ARMARI			01/04/2008	Cal Balsach - Edifici	Cal Balsach - Poliesportiu - SS	0	0
3.523	330101	17589	1	ES	COMPRA	144,19	Cal Balsach	planta semisoterrani	144,19	144,19
			PRESTATGERIA			01/04/2008	Cal Balsach - Edifici	Cal Balsach - Poliesportiu - SS	0	0
3.524	330101	17590	1	ES	COMPRA	306,82	Cal Balsach	planta semisoterrani	306,82	306,82
			ARMARI			01/04/2008	Cal Balsach - Edifici	Cal Balsach - Poliesportiu - SS	0	0
3.525	330103	17591	1	ES	COMPRA	300,44	Complex Esportiu Municipal Sant Oleguer		300,44	300,44
			GÀBIA DE MATERIAL			01/04/2008			0	0
3.526	330101	17592	1	CU	COMPRA	133,40	Teatre Principal		133,40	133,40
			TAULA MENJADOR			01/04/2008	Edifici Teatre Principal		0	0
3.527	330101	17593	4	CU	COMPRA	150,80	Teatre Principal		150,80	150,80
			CADIRA			01/04/2008	Edifici Teatre Principal		0	0
3.528	330101	17594	3	SG	COMPRA	313,97	Can Marcet - c. de Pau Claris, 86-138	Planta baixa	313,97	313,97
			ARMARIS			01/04/2008	Edifici Can Marcet	Protecció civil	0	0
3.529	330101	17595	1	SG	COMPRA	149,30	Can Marcet - c. de Pau Claris, 86-138	Planta primera	149,30	149,30
			ARMARI			01/04/2008	Edifici Can Marcet	Relacions ciutadanes	0	0
3.530	330101	17596	1	SG	COMPRA	518,52	Ateneu - pl. Sant Roc, 10-11		518,52	518,52

AJUNTAMENT-AJUNTAMENT DE SABADELL

LLIBRE A **LLIBRE A: BENS, DRETS I OBLIGACIONS DE L'ENT LOCAL**

EPÍGRAF: **I.2** **SERVEI PÚBLIC**

SUBEPÍGRAF: **I.2.C** **MOBLES**

CLASSIFICACIÓ	N. BÉ		QUANT. / DESCRIPCIÓ	C. GESTO / C. COST	T. ADQUISICIÓ	COST ADQUI. / D- ALTA	CENTRE / UBICACIÓ	PLANTA / ESPAI	V.B.C. / DOT. AMORT	F.A. / V.C.
			TAULA			01/04/2008			0	0
3.531	330101	17597	2	SG	COMPRA	2.053,20	Edifici carrer del Sol 1, plantes 3a 4a 5a i 6a		2.053,20	2.053,20
			ARMARIS			01/04/2008			0	0
3.532	330101	17598	2	SG	COMPRA	1.011,52	Edifici carrer del Sol 1, plantes 3a 4a 5a i 6a		1.011,52	1.011,52
			TAULA			01/04/2008			0	0
3.533	330101	17599	1	SG	COMPRA	5.490,94	Casa Consistorial - pl. Sant Roc, 1	Planta primera	5.490,94	5.490,94
			ARMARI			01/04/2008	Edifici Casa Consistorial	Gabinet de l'alcaldia	0	0
3.534	330102	17600	2	TE	COMPRA	1.205,36	pl. de la Creu de Barberà		1.205,36	1.205,36
			bancs per plaça Creu De Barberà			04/04/2008			0	0
3.535	330102	17603	5	ES	COMPRA	1.164,64	Complex Esportiu Municipal Sant Oleguer		1.164,64	1.164,64
			TAULA DE PICNIC			10/04/2008			0	0
3.536	330102	17604	1	ES	COMPRA	197,20	Complex Esportiu Municipal Sant Oleguer		197,20	197,20
			BANC			10/04/2008			0	0
3.537	330101	17610	1	RC	COMPRA	120,76	Centre Cívic Can Rull - c. de Sant Isidor, 45-51		120,76	120,76
			BUC			11/04/2008			0	0
3.538	330201	17614		SG	COMPRA	136,36	Can Marcet - c. de Pau Claris, 86-138	Planta primera	136,36	136,36
			CÀMERA DIGITAL			14/04/2008	Edifici Can Marcet		0	0

AJUNTAMENT-AJUNTAMENT DE SABADELL

LLIBRE A LLIBRE A: BENS, DRETS I OBLIGACIONS DE L'ENT LOCAL

EPÍGRAF: I.2 SERVEI PÚBLIC

SUBEPÍGRAF: I.2.C MOBLES

CLASSIFICACIÓ	N. BÉ	QUANT. / DESCRIPCIÓ	C. GESTO / C. COST	T. ADQUISICIÓ	COST ADQUI. / D- ALTA	CENTRE / UBICACIÓ	PLANTA / ESPAI	V.B.C. / DOT. AMORT	F.A. / V.C.
3.539 330106	17616		SG	COMPRA	653,44	Edifici c. Narcís Giralt, 74		653,44	653,44
		PLASTIFICADORA			14/04/2008			0	0
3.540 330104	17621		JO	COMPRA	329,00	Vapor Codina - c. Blasco de Garay, 19		329,00	329,00
		TELEVISOR			15/04/2008			0	0
3.541 330104	17640		SS	COMPRA	549,00	Can Marcet - c. de Pau Claris, 86-138		549,00	549,00
		TELEVISIÓ 23" C/TDT			17/04/2008	Edifici Can Marcet		0	0
3.542 330101	17644	1	CU	CONSTRUCCIÓ REALITZADA PER CONTRACTE AMB TERCERS	288,84	Teatre Principal		288,84	288,84
		Vitrines, cartells i canvi de pany al Teatre Principal			18/04/2008	Edifici Teatre Principal		0	0
3.543 320101	17647		ED	COMPRA	239,00	CEIP La Floresta		239,00	239,00
		Bufador per al CEIP LA FLORESTA			21/04/2008	Edifici CEIP La Floresta		0	0
3.544 320101	17648		ED	COMPRA	239,00	CEIP Font Rosella - c. de Muntaner, 13-21		239,00	239,00
		Bufador Stihl per al CEIP FONT ROSELLA			21/04/2008			0	0
3.545 320101	17649		ED	COMPRA	239,00	CEIP Can Rull - av. de Lluís Companys, 67-69		239,00	239,00
		Bufador Stihl per al CEIP CAN RULL			21/04/2008			0	0
3.546 320101	17650		ED	COMPRA	539,00	CEIP Joanot Alisanda - c. Sallarès i Plà, 148-164		539,00	539,00
		Bufador Stihl per al CEIP JOANOT ALISANDA			21/04/2008			0	0

AJUNTAMENT-AJUNTAMENT DE SABADELL

LLIBRE A LLIBRE A: BENS, DRETS I OBLIGACIONS DE L'ENT LOCAL

EPÍGRAF: I.2 SERVEI PÚBLIC

SUBEPÍGRAF: I.2.C MOBLES

CLASSIFICACIÓ	N. BÉ	QUANT. / DESCRIPCIÓ	C. GESTO / C. COST	T. ADQUISICIÓ	COST ADQUI. / D- ALTA	CENTRE / UBICACIÓ	PLANTA / ESPAI	V.B.C. / DOT. AMORT	F.A. / V.C.
3.547 330203	17651		CU	COMPRA	11.823,86	Casal Pere IV - Rambla, 67-71		11.823,86	11.823,86
		Videoprojector 3 panels MITSUBISHI per al Casal Pere IV			21/04/2008			0	0
3.548 330101	17653	1	ES	COMPRA	308,85	Complex Esportiu Municipal Sant Oleguer		308,85	308,85
		TAULA CANVIADOR PER NADONS			22/04/2008			0	0
3.549 330101	17654	2	ES	COMPRA	617,70	Poliesportiu Can Marcet - c. Riu-Sec, 44B-80		617,70	617,70
		TAULA CANVIADOR PER NADONS			22/04/2008			0	0
3.550 330101	17655	1	ES	COMPRA	308,85	Poliesportiu Ca n'Oriach - rda. Navacerrada, 12-58		308,85	308,85
		TAULA CANVIADOR PER NADONS			22/04/2008			0	0
3.551 330101	17656	2	ES	COMPRA	252,88	Complex Esportiu Municipal Sant Oleguer		252,88	252,88
		CADIRA			22/04/2008			0	0
3.552 330103	17657	1	ES	COMPRA	763,29	Poliesportiu Can Marcet - c. Riu-Sec, 44B-80		763,29	763,29
		MATALÀS ZONA SALT D'ALÇADA			22/04/2008			0	0
3.553 330401	17658		ED	COMPRA	1.055,50	Edifici de l'antiga Maternitat		1.055,50	1.055,50
		Glockenspiel Yamaha YG120 i suport bespeco teclat cocodril			22/04/2008			0	0
3.554 320102	17661		SS	COMPRA	586,44	c. de la Rambla, 22, 1º i 2ª plantes		586,44	586,44
		SOMIER ARTICULAT ELÈCTRIC AMB BARANES			23/04/2008			0	0
3.555 300105	17662		GI	COMPRA	10.672,00	Edifici c. Narcís Giralt, 74		10.672,00	10.672,00

AJUNTAMENT-AJUNTAMENT DE SABADELL

LLIBRE A LLIBRE A: BENS, DRETS I OBLIGACIONS DE L'ENT LOCAL

EPÍGRAF: I.2 SERVEI PÚBLIC

SUBEPÍGRAF: I.2.C MOBLES

CLASSIFICACIÓ	N. BÉ	QUANT. / DESCRIPCIÓ	C. GESTO / C. COST	T. ADQUISICIÓ	COST ADQUI. / D- ALTA	CENTRE / UBICACIÓ	PLANTA / ESPAI	V.B.C. / DOT. AMORT	F.A. / V.C.
		Plotter			23/04/2008			0	0
3.556 330102	17672		ES	COMPRA	1.339,58	c. del Congost		14.179,99	14.035,45
		Pista de petanca - c. del Congost 11			24/04/2008			144,42	144,54
3.557 330101	17676	1	SG	COMPRA	229,52	Casa Manau - c. de Sant Pau, 34-36		229,52	229,52
		ARMARI ALT			24/04/2008			0	0
3.558 320101	17679		TE	COMPRA	27.840,00	Parc Catalunya - zona llac		27.840,00	27.840,00
		ROBOT NETEJA FONS DIRIGIT MODEL K-1400			30/04/2008	Parc Catalunya - Edificis magatzems i lavabos		0	0
3.559 330106	17681		SG	COMPRA	687,54	Can Marcet - c. de Pau Claris, 86-138		687,54	687,54
		DESTRUCTORA			05/05/2008	Edifici Can Marcet		0	0
3.560 320103	17682		SA	COMPRA	3.695,78	Edifici pl. del Gas 2		3.695,78	3.695,78
		INCUBADOR NEMMERT			05/05/2008			0	0
3.561 320103	17683		SA	COMPRA	2.140,00	Edifici pl. del Gas 2		2.140,00	2.140,00
		SCRUBBER			05/05/2008			0	0
3.562 330206	17685	1	CT	COMPRA	10.984,02	Mercat de Sant Joan - pl. de Sant Joan, 1A		10.984,02	10.984,02
		EQUIP DE SO I AUDIO MERCAT SANT JOAN			06/05/2008			0	0
3.563 330101	17689	4	SG	COMPRA	282,58	Edifici c. Narcís Giralt, 74		282,58	282,58
		CADIRES FIXES			07/05/2008			0	0
3.564 330102	17691	12	ES	COMPRA	1.266,72	Poliesportiu Sabadell Sud - c. Pardo Bazan, 17		1.266,72	1.266,72

AJUNTAMENT-AJUNTAMENT DE SABADELL

LLIBRE A LLIBRE A: BENS, DRETS I OBLIGACIONS DE L'ENT LOCAL

EPÍGRAF: I.2 SERVEI PÚBLIC

SUBEPÍGRAF: I.2.C MOBLES

CLASSIFICACIÓ	N. BÉ	QUANT. / DESCRIPCIÓ	C. GESTO / C. COST	T. ADQUISICIÓ	COST ADQUI. / D- ALTA	CENTRE / UBICACIÓ	PLANTA / ESPAI	V.B.C. / DOT. AMORT	F.A. / V.C.
		JARDINERA			15/05/2008			0	0
3.565 330102	17692	2	ES	COMPRA	494,16	Poliesportiu Sabadell Sud - c. Pardo Bazan, 17		494,16	494,16
		TAULA PICNIC			15/05/2008			0	0
3.566 330102	17693	1	ES	COMPRA	141,59	Complex Esportiu Municipal Sant Oleguer		141,59	141,59
		PAPERERA			15/05/2008			0	0
3.567 330104	17695		SG	COMPRA	365,00	Despatx Lluch - c. de la Industria, 8-10		365,00	365,00
		FRIGORÍFIC			08/05/2008			0	0
3.568 320101	17697		MD	COMPRA	4.254,88	Vapor Llonch i Escola Illa - ctra. Barcelona, 208B		4.254,88	4.254,88
		EINES PER ALS TALLER D'OCUPACIÓ FORESTAL			08/05/2008			0	0
3.569 330101	17706	5	ED	COMPRA	1.663,44	CEIP Joanot Alisanda - c. Sallarès i Plà, 148-164		1.663,44	1.663,44
		Cortines de cautxú amb motor per al CEIP JOANOT ALISANDA			13/05/2008			0	0
3.570 330207	17712		TE	COMPRA	18.409,20	Can Marcet - c. de Pau Claris, 86-138		18.409,20	18.409,20
		300 TANQUES MOVIT VERDES SERIGRAFIADES			19/05/2008	Parc mòbil		0	0
3.571 330101	17713	2	ES	COMPRA	428,97	Complex Esportiu Municipal Sant Oleguer		428,97	428,97
		ARMARI			19/05/2008			0	0
3.572 330101	17714	1	ES	COMPRA	214,48	Cal Balsach	planta semisoterrani	214,48	214,48

AJUNTAMENT-AJUNTAMENT DE SABADELL

LLIBRE A LLIBRE A: BENS, DRETS I OBLIGACIONS DE L'ENT LOCAL

EPÍGRAF: I.2 SERVEI PÚBLIC

SUBEPÍGRAF: I.2.C MOBLES

CLASSIFICACIÓ	N. BÉ	QUANT. / DESCRIPCIÓ	C. GESTO / C. COST	T. ADQUISICIÓ	COST ADQUI. / D- ALTA	CENTRE / UBICACIÓ	PLANTA / ESPAI	V.B.C. / DOT. AMORT	F.A. / V.C.
		ARMARI			19/05/2008	Cal Balsach - Edifici	Cal Balsach - Poliesportiu - SS	0	0
3.573 330103	17715	2	ES	COMPRA	995,93	Complex Esportiu Municipal Sant Oleguer		995,93	995,93
		SURERA DE PISCINA			19/05/2008			0	0
3.574 330103	17716	1	ES	COMPRA	3.090,24	Complex Esportiu Municipal Sant Oleguer		3.090,24	3.090,24
		ARC DE META			19/05/2008			0	0
3.575 330101	17717	1	ES	COMPRA	229,96	Poliesportiu Can Marcet - c. Riu-Sec, 44B-80		229,96	229,96
		TAQUILLA			19/05/2008			0	0
3.576 330102	17724	2	TE	COMPRA	1.619,36	Parc d-2 - c. de la Mola		1.619,36	1.619,36
		bancs de fusta i ferro C. La Mola			22/05/2008			0	0
3.577 330102	17726	7	TE	COMPRA	1.948,80	Viver municipal - c. Prat de la Riba, 115		1.948,80	1.948,80
		BANCS			22/05/2008			0	0
3.578 330401	17727		ED	COMPRA	465,00	Conservatori - Casa Brutau - c. Sant Oleguer 75-77		465,00	465,00
		Trombó de vares tenor marca COON model 27 H "Director"			22/05/2008			0	0
3.579 300106	17730		GI	COMPRA	678,60	Edifici c. Narcís Giralt, 74		678,60	678,60
		projector			23/05/2008			0	0
3.580 320101	17732		SG	COMPRA	416,21	Edifici c. Narcís Giralt, 74		416,21	416,21
		MARTELL PERCUSSIÓ ELÈCTRIC			23/05/2008			0	0

AJUNTAMENT-AJUNTAMENT DE SABADELL

LLIBRE A LLIBRE A: BENS, DRETS I OBLIGACIONS DE L'ENT LOCAL

EPÍGRAF: I.2 SERVEI PÚBLIC

SUBEPÍGRAF: I.2.C MOBLES

CLASSIFICACIÓ	N. BÉ	QUANT. / DESCRIPCIÓ	C. GESTO / C. COST	T. ADQUISICIÓ	COST ADQUI. / D- ALTA	CENTRE / UBICACIÓ	PLANTA / ESPAI	V.B.C. / DOT. AMORT	F.A. / V.C.
3.581 330201	17736		SC	COMPRA	32.025,28	Can Marcet - c. de Pau Claris, 86-138		32.025,28	32.025,28
		Càmera digital per equip cinemòmetre Multanova.			26/05/2008	Edifici Can Marcet	Seguretat ciutadana	0	0
3.582 320105	17737	1	SC	COMPRA	1.894,28	Can Marcet - c. de Pau Claris, 86-138	Planta baixa	1.894,28	1.894,28
		Calaix de seguretat per revisió d'armes			26/05/2008	Edifici Can Marcet		0	0
3.583 330101	17738	2	CU	COMPRA	867,40	Biblioteca Vapor Badia - c. Tres Creus. 127-129		867,40	867,40
		Canviador de nadons de paret compacte per a la Biblioteca Vapor			26/05/2008			0	0
3.584 330401	17739		ED	COMPRA	4.088,00	Conservatori - Casa Brutau - c. Sant Oleguer 75-77		4.088,00	4.088,00
		2 Timpani Adams universal Caldera Fibra 26" i 29" E Música			26/05/2008			0	0
3.585 300106	17740		TE	COMPRA	4.212,33	INFRAESTRUCTURA PUBLICA DISTRICTE 5		4.212,33	4.212,33
		6 modems reg automàtic per telegestió			18/09/2008			0	0
3.586 330101	17741	2	RC	COMPRA	1.183,25	Centre cívic Creu de Barberà - pl Castelao, 1		1.183,25	1.183,25
		Armari per audiovisuals CC Can Balsach i CC Creu Barberà			27/05/2008			0	0
3.587 330102	17742	2	TE	COMPRA	1.639,08	INFRAESTRUCTURA PUBLICA DISTRICTE 6		1.639,08	1.639,08
		Bancs Neoliviano			02/05/2007			0	0
3.588 320102	17747		ES	COMPRA	4.397,56	Complex Esportiu Municipal Sant Oleguer		4.397,56	4.397,56
		ELEVADOR HIDRÀULIC DISMINUÏTS			29/05/2008			0	0

AJUNTAMENT-AJUNTAMENT DE SABADELL

LLIBRE A LLIBRE A: BENS, DRETS I OBLIGACIONS DE L'ENT LOCAL

EPÍGRAF: I.2 SERVEI PÚBLIC

SUBEPÍGRAF: I.2.C MOBLES

CLASSIFICACIÓ	N. BÉ	QUANT. / DESCRIPCIÓ	C. GESTO / C. COST	T. ADQUISICIÓ	COST ADQUI. / D- ALTA	CENTRE / UBICACIÓ	PLANTA / ESPAI	V.B.C. / DOT. AMORT	F.A. / V.C.
3.589 300103	17749		GI	COMPRA	882,24	Edifici c. Narcís Giralt, 74		882,24	882,24
		portàtil			02/06/2008			0	0
3.590 330201	17750		GI	COMPRA	1.044,00	Casa Consistorial - pl. Sant Roc, 1	Planta segona	1.044,00	1.044,00
		Croma mòbil			31/12/2008	Edifici Casa Consistorial		0	0
3.591 330202	17751		GI	COMPRA	1.392,00	Casa Consistorial - pl. Sant Roc, 1	Planta segona	1.392,00	1.392,00
		Dos focus quartzs			31/12/2008	Edifici Casa Consistorial		0	0
3.592 300102	17753		GI	COMPRA	3.480,00	Edifici c. Narcís Giralt, 74		3.480,00	3.480,00
		Macintosh			03/06/2008			0	0
3.593 330101	17754	1	SG	COMPRA	503,73	Can Marcet - c. de Pau Claris, 86-138	Planta primera	503,73	503,73
		TAULA DE REUNIONS			03/06/2008	Edifici Can Marcet		0	0
3.594 330101	17755	1	SG	COMPRA	78,39	Can Marcet - c. de Pau Claris, 86-138	Planta primera	78,39	78,39
		ARMARI			03/06/2008	Edifici Can Marcet		0	0
3.595 330101	17756	10	SG	COMPRA	385,40	Can Marcet - c. de Pau Claris, 86-138	Planta primera	385,40	385,40
		CADIRA FIXA			03/06/2008	Edifici Can Marcet		0	0
3.596 330101	17757	8	SG	COMPRA	853,48	Edifici carrer del Sol 1, plantes 3a 4a 5a i 6a		853,48	853,48
		CADIRA FIXA			03/06/2008			0	0
3.597 330101	17758	2	SG	COMPRA	542,53	Casa Consistorial - pl. Sant Roc, 1	Planta segona	542,53	542,53
		ARMARI ALT			22/05/2008	Edifici Casa Consistorial		0	0

AJUNTAMENT-AJUNTAMENT DE SABADELL

LLIBRE A **LLIBRE A: BENS, DRETS I OBLIGACIONS DE L'ENT LOCAL**

EPÍGRAF: **I.2** **SERVEI PÚBLIC**

SUBEPÍGRAF: **I.2.C** **MOBLES**

CLASSIFICACIÓ	N. BÉ		QUANT. / DESCRIPCIÓ	C. GESTO / C. COST	T. ADQUISICIÓ	COST ADQUI. / D- ALTA	CENTRE / UBICACIÓ	PLANTA / ESPAI	V.B.C. / DOT. AMORT	F.A. / V.C.
3.598	330101	17759	1	SG	COMPRA	290,49	Casa Consistorial - pl. Sant Roc, 1	Planta segona	290,49	290,49
			TAULA DE REUNIONS			22/05/2008	Edifici Casa Consistorial		0	0
3.599	330101	17760	1	SG	COMPRA	112,23	Casa Consistorial - pl. Sant Roc, 1	Planta segona	112,23	112,23
			MOSTRADOR			22/05/2008	Edifici Casa Consistorial		0	0
3.600	330101	17761	2	SG	COMPRA	542,54	Casa Consistorial - pl. Sant Roc, 1	Planta segona	542,54	542,54
			ARMARIS ALTS			22/05/2008	Edifici Casa Consistorial		0	0
3.601	330101	17762	1	SG	COMPRA	249,86	Casa Consistorial - pl. Sant Roc, 1	Planta segona	249,86	249,86
			ARMARI ALT			22/05/2008	Edifici Casa Consistorial		0	0
3.602	300101	17763		GI	INSPECCIÓ FÍSICA O INVENTARI	0	Casal Pere IV - Rambla, 67-71		1.240,01	1.240,01
			esxgra01			06/06/2008			0	0
3.603	330101	17764	1	RC	COMPRA	1.526,54	Centre Cívic de la Concòrdia - c. de Lusitània, 3		1.526,54	1.526,54
			MIRALL			06/06/2008			0	0
3.604	300101	17765		GI	COMPRA	3.606,71	CONSELL ESPORTIU		3.606,71	3.606,71
			slx27.sbd.ct			06/06/2008	EDIFICI		0	0
3.605	330106	17766		SG	COMPRA	113,17	Casa Consistorial - pl. Sant Roc, 1		113,17	113,17
			DESTRUCTORA DE DESPATX			06/06/2008	Edifici Casa Consistorial		0	0
3.606	330101	17768	1	SG	COMPRA	786,48	Edifici carrer del Sol 1, plantes 3a 4a 5a i 6a		786,48	786,48
			TAULA			06/06/2008			0	0

AJUNTAMENT-AJUNTAMENT DE SABADELL

LLIBRE A **LLIBRE A: BENS, DRETS I OBLIGACIONS DE L'ENT LOCAL**

EPÍGRAF: **I.2** **SERVEI PÚBLIC**

SUBEPÍGRAF: **I.2.C** **MOBLES**

CLASSIFICACIÓ	N. BÉ		QUANT. / DESCRIPCIÓ	C. GESTO / C. COST	T. ADQUISICIÓ	COST ADQUI. / D- ALTA	CENTRE / UBICACIÓ	PLANTA / ESPAI	V.B.C. / DOT. AMORT	F.A. / V.C.
3.607	330101	17769	1	SG	COMPRA	786,48	Edifici carrer del Sol 1, plantes 3a 4a 5a i 6a		786,48	786,48
			TAULA			06/06/2008			0	0
3.608	330102	17770		ES	COMPRA	5.347,76	Zona verda d-1 sud - c. de Bujaruelo		4.470,15	4.076,05
			Pista de petanca - c. de Bujaruelo			09/06/2008			394,06	394,10
3.609	330101	17774	1	ES	COMPRA	328,86	Poliesportiu Sabadell Sud - c. Pardo Bazan, 17		328,86	328,86
			BANC DE TREBALL			11/06/2008			0	0
3.610	330103	17775	1	ES	COMPRA	252,02	Complex Esportiu Municipal Sant Oleguer		252,02	252,02
			SURERA DE PISCINA			11/06/2008			0	0
3.611	330103	17776	2	ES	COMPRA	728,20	Complex Esportiu Municipal Sant Oleguer		728,20	728,20
			RECOLLIDOR DE SURERA			11/06/2008			0	0
3.612	330109	17779		ES	COMPRA	6.603,64	Centre Cívic Can Rull - c. de Sant Isidor, 45-51		5.521,28	5.034,51
			Pista de petanca - c. de Lucà			12/06/2008			486,72	486,77
3.613	300105	17783		SG	COMPRA	220,69	Edifici c. Narcís Giralt, 74		220,69	220,69
			IMPRESSORA			13/06/2008			0	0
3.614	330102	17786	1	TE	COMPRA	614,80	Parc d'Odessa nord		614,80	614,80
			paperera amb expenedor bosses			16/06/2008			0	0
3.615	330101	17787	1	CU	COMPRA	2.863,90	Biblioteca Els Safareigs - c. Papa Pius XI, 165		2.863,90	2.863,90

AJUNTAMENT-AJUNTAMENT DE SABADELL

LLIBRE A LLIBRE A: BENS, DRETS I OBLIGACIONS DE L'ENT LOCAL

EPÍGRAF: I.2 SERVEI PÚBLIC

SUBEPÍGRAF: I.2.C MOBLES

CLASSIFICACIÓ	N. BÉ	QUANT. / DESCRIPCIÓ	C. GESTO / C. COST	T. ADQUISICIÓ	COST ADQUI. / D- ALTA	CENTRE / UBICACIÓ	PLANTA / ESPAI	V.B.C. / DOT. AMORT	F.A. / V.C.
		Taulell per a la recepció de la Biblioteca Safareig Creu Alt			16/06/2008			0	0
3.616 330101	17788	5	JO	COMPRA	1.199,73	Centre Cívic de Gràcia - pl. del Treball, 1		1.199,73	1.199,73
		TAULA			17/06/2008			0	0
3.617 330106	17790		SG	COMPRA	258,68	Edifici carrer del Sol 1, plantes 3a 4a 5a i 6a		258,68	258,68
		DESTRUCTORA			18/06/2008			0	0
3.618 330201	17793		ED	COMPRA	1.460,00	CEIP Catalunya		1.460,00	1.460,00
		Camera			19/06/2008	Edifici Primària - CEIP Catalunya		0	0
3.619 330101	17796	1	SG	COMPRA	545,20	Edifici carrer del Sol 1, plantes 3a 4a 5a i 6a		545,20	545,20
		BUC			30/06/2008			0	0
3.620 330101	17797	1	SG	COMPRA	243,60	Edifici carrer del Sol 1, plantes 3a 4a 5a i 6a		243,60	243,60
		TAULA			30/06/2008			0	0
3.621 330101	17798	1	SG	COMPRA	767,92	Edifici carrer del Sol 1, plantes 3a 4a 5a i 6a		767,92	767,92
		MOSTRADOR			30/06/2008			0	0
3.622 330101	17799	1	SG	COMPRA	910,60	Edifici carrer del Sol 1, plantes 3a 4a 5a i 6a		910,60	910,60
		MOSTRADOR			30/06/2008			0	0
3.623 330101	17801	2	SG	COMPRA	1.345,60	Edifici carrer del Sol 1, plantes 3a 4a 5a i 6a		1.345,60	1.345,60
		BUC			30/06/2008			0	0

AJUNTAMENT-AJUNTAMENT DE SABADELL

LLIBRE A LLIBRE A: BENS, DRETS I OBLIGACIONS DE L'ENT LOCAL

EPÍGRAF: I.2 SERVEI PÚBLIC

SUBEPÍGRAF: I.2.C MOBLES

CLASSIFICACIÓ	N. BÉ		QUANT. / DESCRIPCIÓ	C. GESTO / C. COST	T. ADQUISICIÓ	COST ADQUI. / D- ALTA	CENTRE / UBICACIÓ	PLANTA / ESPAI	V.B.C. / DOT. AMORT	F.A. / V.C.
3.624	330101	17802	1	SG	COMPRA	4.083,20	Edifici carrer del Sol 1, plantes 3a 4a 5a i 6a		4.083,20	4.083,20
			ARMARI BAIX			30/06/2008			0	0
3.625	330101	17803	1	SG	COMPRA	1.969,68	Edifici carrer del Sol 1, plantes 3a 4a 5a i 6a		1.969,68	1.969,68
			ARMARI			30/06/2008			0	0
3.626	330101	17804	1	SG	COMPRA	1.521,92	Edifici carrer del Sol 1, plantes 3a 4a 5a i 6a		1.521,92	1.521,92
			MOBLE			30/06/2008			0	0
3.627	330101	17806	2	SG	COMPRA	2.600,00	Casa Consistorial - pl. Sant Roc, 1	Planta primera	2.600,00	2.600,00
			SOFÀ			30/06/2008	Edifici Casa Consistorial		0	0
3.628	330101	17807	1	SG	COMPRA	1.200,00	Casa Consistorial - pl. Sant Roc, 1	Planta primera	1.200,00	1.200,00
			SOFA			30/06/2008	Edifici Casa Consistorial		0	0
3.629	330101	17808	1	SG	COMPRA	900,00	Casa Consistorial - pl. Sant Roc, 1	Planta primera	900,00	900,00
			SILLÓ			30/06/2008	Edifici Casa Consistorial		0	0
3.630	330101	17809	1	SG	COMPRA	316,68	Can Marcet - c. de Pau Claris, 86-138	Planta primera	316,68	316,68
			PISSARRA			30/06/2008	Edifici Can Marcet	Gestió d'ocupació via pública	0	0
3.631	330101	17810	1	SG	COMPRA	148,48	Casa Manau - c. de Sant Pau, 34-36		148,48	148,48
			ARMARI			30/06/2008			0	0
3.632	330104	17812		RC	COMPRA	53,00	Centre Cívic Can Rull - c. de Sant Isidor, 45-51		53,00	53,00

AJUNTAMENT-AJUNTAMENT DE SABADELL

LLIBRE A LLIBRE A: BENS, DRETS I OBLIGACIONS DE L'ENT LOCAL

EPÍGRAF: I.2 SERVEI PÚBLIC

SUBEPÍGRAF: I.2.C MOBLES

CLASSIFICACIÓ	N. BÉ	QUANT. / DESCRIPCIÓ	C. GESTO / C. COST	T. ADQUISICIÓ	COST ADQUI. / D- ALTA	CENTRE / UBICACIÓ	PLANTA / ESPAI	V.B.C. / DOT. AMORT	F.A. / V.C.
		MICROONES			02/07/2008			0	0
3.633 330101	17813	1	ES	COMPRA	1.484,80	Poliesportiu Sabadell Sud - c. Pardo Bazan, 17		1.484,80	1.484,80
		ARMARI DE SEGURETAT			02/07/2008			0	0
3.634 330101	17814	1	ES	COMPRA	234,90	Complex Esportiu Municipal Sant Oleguer		234,90	234,90
		PRESTATGERIA			02/07/2008			0	0
3.635 330106	17816		RC	COMPRA	736,60	Centre Cívic i Biblioteca de Can Puiggener		736,60	736,60
		PROJECTOR EPSON P-X5			04/07/2008			0	0
3.636 330106	17817		RC	COMPRA	736,60	Centre Cívic Can Déu - c. Portal de la Floresta		736,60	736,60
		PROJECTOR EPSON P-X5			04/07/2008			0	0
3.637 330106	17818		RC	COMPRA	736,60	Centre Cívic de la Concòrdia - c. de Lusitània, 3		736,60	736,60
		PROJECTOR EPXON P-X5			04/07/2008			0	0
3.638 330106	17819		RC	COMPRA	736,60	Centre Cívic de Gràcia - pl. del Treball, 1		736,60	736,60
		PROJECTOR EPSON P-X5			04/07/2008			0	0
3.639 330106	17820		RC	COMPRA	736,60	Centre d'entitats Torre-Romeu - c. Francolí, 11-25		736,60	736,60
		PROJECTOR EPSON P-X5			04/07/2008			0	0
3.640 330106	17821		RC	COMPRA	736,60	Centre d'entitats Torre-Romeu - c. Francolí, 11-25		736,60	736,60
		PROJECTOR EPSON P-X5			04/07/2008			0	0

AJUNTAMENT-AJUNTAMENT DE SABADELL

LLIBRE A **LLIBRE A: BENS, DRETS I OBLIGACIONS DE L'ENT LOCAL**

EPÍGRAF: **I.2** **SERVEI PÚBLIC**

SUBEPÍGRAF: **I.2.C** **MOBLES**

CLASSIFICACIÓ	N. BÉ		QUANT. / DESCRIPCIÓ	C. GESTO / C. COST	T. ADQUISICIÓ	COST ADQUI. / D- ALTA	CENTRE / UBICACIÓ	PLANTA / ESPAI	V.B.C. / DOT. AMORT	F.A. / V.C.
3.641	320105	17834		ED	COMPRA	1.760,25	CEIP Teresa Claramunt - ctra. Molins Rei, 83-119		1.760,25	1.760,25
			Instal.sistema emisor receptor sirenes d'avacuació al Gimnà			09/07/2008			0	0
3.642	330101	17839	2	ED	COMPRA	438,48	CEE Francesc Bellapart - c. d'irlanda, 13-15		438,48	438,48
			TAQUILLA			15/07/2008			0	0
3.643	330101	17840	1	SG	COMPRA	122,77	Casa Consistorial - pl. Sant Roc, 1	Planta primera	122,77	122,77
			ARMARI			15/07/2008	Edifici Casa Consistorial	Gabinet de l'alcaldia	0	0
3.644	330102	17842	35	TE	COMPRA	2.117,00	Viver municipal - c. Prat de la Riba, 115		2.117,00	2.117,00
			papereres planxa perforada			15/07/2008			0	0
3.645	330102	17846		ES	COMPRA	7.585,46	pg. d'Espronceda		21.806,05	20.913,88
			Pista de petanca - pg. d'Espronceda cantó c. de Goya			18/07/2008			892,07	892,17
3.646	330101	17851	1	SG	COMPRA	962,80	Edifici carrer del Sol 1, plantes 3a 4a 5a i 6a		962,80	962,80
			MOSTRADOR			21/07/2008			0	0
3.647	330201	17853		SG	COMPRA	99,79	Casa Manau - c. de Sant Pau, 34-36		99,79	99,79
			CÀMERA DIGITAL			21/07/2008			0	0
3.648	330101	17854	1	SG	COMPRA	2.366,05	Casa Consistorial - pl. Sant Roc, 1	Planta segona	2.366,05	2.366,05
			TAULA TRIBUNA			21/07/2008	Edifici Casa Consistorial		0	0

AJUNTAMENT-AJUNTAMENT DE SABADELL

LLIBRE A LLIBRE A: BENS, DRETS I OBLIGACIONS DE L'ENT LOCAL

EPÍGRAF: I.2 SERVEI PÚBLIC

SUBEPÍGRAF: I.2.C MOBLES

CLASSIFICACIÓ	N. BÉ	QUANT. / DESCRIPCIÓ	C. GESTO / C. COST	T. ADQUISICIÓ	COST ADQUI. / D- ALTA	CENTRE / UBICACIÓ	PLANTA / ESPAI	V.B.C. / DOT. AMORT	F.A. / V.C.
3.649 330106	17855		SG	COMPRA	194,36	Casa Consistorial - pl. Sant Roc, 1		194,36	194,36
		FAX			21/07/2008	Edifici Casa Consistorial		0	0
3.650 320103	17859		SC	COMPRA	699,13	Can Marcet - c. de Pau Claris, 86-138		699,13	699,13
		MEDIDOR LASER 200 M LEICA DISTO A5			23/07/2008	Edifici Can Marcet		0	0
3.651 300105	17866		RC	COMPRA	314,36	Centre Cívic del Poblenou - c. del Remei, 1-9		314,36	314,36
		IMPRESSORA			29/07/2008			0	0
3.652 330101	17867	1	SG	COMPRA	12.447,09	Casa Consistorial - pl. Sant Roc, 1	Planta segona	12.447,09	12.447,09
		TAULA RODONA			29/07/2008	Edifici Casa Consistorial		0	0
3.653 300101	17870		GI	COMPRA	2.167,41	EDAR Sant Pau de Riu-sec		2.167,41	2.167,41
		Servidor			31/07/2008			0	0
3.654 300101	17871		GI	COMPRA	1.223,80	Mercat de Sant Joan - pl. de Sant Joan, 1A		1.223,80	1.223,80
		Servidor			21/08/2008			0	0
3.655 300101	17872		GI	COMPRA	1.223,80	Centre Cívic del Poblenou - c. del Remei, 1-9		1.223,80	1.223,80
		Servidor			21/08/2008			0	0
3.656 300105	17875		GI	COMPRA	657,72	Centre Cívic del Poblenou - c. del Remei, 1-9		657,72	657,72
		Impressora			21/08/2008			0	0
3.657 300101	17877		GI	COMPRA	13.580,00	Edifici c. Narcís Giralt, 74		14.782,64	14.782,64
		Servidor ESXGRB04			25/08/2008			0	0

AJUNTAMENT-AJUNTAMENT DE SABADELL

LLIBRE A **LLIBRE A: BENS, DRETS I OBLIGACIONS DE L'ENT LOCAL**

EPÍGRAF: **I.2** **SERVEI PÚBLIC**

SUBEPÍGRAF: **I.2.C** **MOBLES**

CLASSIFICACIÓ	N. BÉ		QUANT. / DESCRIPCIÓ	C. GESTO / C. COST	T. ADQUISICIÓ	COST ADQUI. / D- ALTA	CENTRE / UBICACIÓ	PLANTA / ESPAI	V.B.C. / DOT. AMORT	F.A. / V.C.
3.658	330101	18147	1	CT	COMPRA	2.563,60	Mercat de Sant Joan - pl. de Sant Joan, 1A		2.563,60	2.563,60
			MIRALL LAMINAT			15/09/2008			0	0
3.659	330301	18148		CT	COMPRA	340,34	Mercat de Sant Joan - pl. de Sant Joan, 1A		340,34	340,34
			TRITURADOR			17/11/2008			0	0
3.660	330101	18149	1	CT	COMPRA	1.983,60	Mercat de Sant Joan - pl. de Sant Joan, 1A		1.983,60	1.983,60
			ARMARI TANCAT DE CUINA			17/11/2008			0	0
3.661	330102	18158	6	TE	COMPRA	3.128,52	Casa Consistorial - pl. Sant Roc, 1		3.128,52	3.128,52
			JARDINERES			18/09/2008			0	0
3.662	330101	18165	1	ED	COMPRA	1.621,92	Centre de Formació d'adults La Creu de Barberà		1.621,92	1.621,92
			Taulell recepció atenció públic Consegeria CFA Creu de Barbe			22/09/2008			0	0
3.663	330101	18166	1	ES	COMPRA	438,48	Poliesportiu Sabadell Sud - c. Pardo Bazan, 17		438,48	438,48
			TAQUILLA			23/09/2008			0	0
3.664	330102	18167	2	ES	COMPRA	256,36	Poliesportiu Sabadell Sud - c. Pardo Bazan, 17		256,36	256,36
			JARDINERA			23/09/2008			0	0
3.665	330102	18168	8	ES	COMPRA	1.787,18	Poliesportiu Sabadell Sud - c. Pardo Bazan, 17		1.787,18	1.787,18
			PAPERERA			23/09/2008			0	0

AJUNTAMENT-AJUNTAMENT DE SABADELL

LLIBRE A **LLIBRE A: BENS, DRETS I OBLIGACIONS DE L'ENT LOCAL**

EPÍGRAF: **I.2** **SERVEI PÚBLIC**

SUBEPÍGRAF: **I.2.C** **MOBLES**

CLASSIFICACIÓ	N. BÉ		QUANT. / DESCRIPCIÓ	C. GESTO / C. COST	T. ADQUISICIÓ	COST ADQUI. / D- ALTA	CENTRE / UBICACIÓ	PLANTA / ESPAI	V.B.C. / DOT. AMORT	F.A. / V.C.
3.666	330102	18169	3	ES	COMPRA	339,81	Poliesportiu Sabadell Sud - c. Pardo Bazan, 17		339,81	339,81
			PAPERERA			23/09/2008			0	0
3.667	330102	18172	4	TE	COMPRA	1.113,60	INFRAESTRUCTURA PUBLICA DISTRICTE 6		1.113,60	1.113,60
			Banc Neobarcino			08/10/2008			0	0
3.668	330102	18173	4	TE	COMPRA	909,44	Viver municipal - c. Prat de la Riba, 115		909,44	909,44
			CADIRES			08/10/2008			0	0
3.669	330101	18177	1	CU	CONSTRUCCIÓ REALITZADA PER CONTRACTE AMB TERCERS	4.941,60	Museu d'història		4.941,60	4.941,60
			Mostrador en ferro convinant amb fusta i xapa Museu Història			25/09/2008	Edifici Museu d'història		0	0
3.670	320105	18178		CU	CONSTRUCCIÓ REALITZADA PER CONTRACTE AMB TERCERS	726,04	Museu d'història		726,04	726,04
			Monitor TFT de vigilància Museu d'Història			25/09/2008	Edifici Museu d'història		0	0
3.671	300106	18180		GI	COMPRA	1.116,78	Edifici c. Narcís Giralt, 74		1.116,78	1.116,78
			scànner			26/09/2008			0	0
3.672	300106	18181		GI	COMPRA	372,56	Edifici c. Narcís Giralt, 74		372,56	372,56
			PDA			26/09/2008			0	0
3.673	300106	18182		GI	COMPRA	372,56	Edifici c. Narcís Giralt, 74		372,56	372,56
			PDA			26/09/2008			0	0

AJUNTAMENT-AJUNTAMENT DE SABADELL

LLIBRE A LLIBRE A: BENS, DRETS I OBLIGACIONS DE L'ENT LOCAL

EPÍGRAF: I.2 SERVEI PÚBLIC

SUBEPÍGRAF: I.2.C MOBLES

CLASSIFICACIÓ	N. BÉ	QUANT. / DESCRIPCIÓ	C. GESTO / C. COST	T. ADQUISICIÓ	COST ADQUI. / D- ALTA	CENTRE / UBICACIÓ	PLANTA / ESPAI	V.B.C. / DOT. AMORT	F.A. / V.C.
3.674	300106 18183		GI	COMPRA	372,56	Edifici c. Narcís Giralt, 74		372,56	372,56
		PDA			26/09/2008			0	0
3.675	300106 18184		GI	COMPRA	372,56	Edifici c. Narcís Giralt, 74		372,56	372,56
		PDA			26/09/2008			0	0
3.676	300106 18185		GI	COMPRA	372,56	Edifici c. Narcís Giralt, 74		372,56	372,56
		PDA			26/09/2008			0	0
3.677	300106 18186		GI	COMPRA	372,56	Edifici c. Narcís Giralt, 74		372,56	372,56
		PDA			26/09/2008			0	0
3.678	300106 18187		GI	COMPRA	372,56	Edifici c. Narcís Giralt, 74		372,56	372,56
		PDA			26/09/2008			0	0
3.679	300106 18188		GI	COMPRA	372,56	Edifici c. Narcís Giralt, 74		372,56	372,56
		PDA			26/09/2008			0	0
3.680	300106 18189		GI	COMPRA	372,56	Edifici c. Narcís Giralt, 74		372,56	372,56
		PDA			26/09/2008			0	0
3.681	300106 18190		GI	COMPRA	372,56	Edifici c. Narcís Giralt, 74		372,56	372,56
		PDA			26/09/2008			0	0
3.682	300106 18191		GI	COMPRA	372,56	Edifici c. Narcís Giralt, 74		372,56	372,56
		PDA			26/09/2008			0	0
3.683	300106 18192		GI	COMPRA	372,56	Edifici c. Narcís Giralt, 74		372,56	372,56
		PDA			26/09/2008			0	0

AJUNTAMENT-AJUNTAMENT DE SABADELL

LLIBRE A LLIBRE A: BENS, DRETS I OBLIGACIONS DE L'ENT LOCAL

EPÍGRAF: I.2 SERVEI PÚBLIC

SUBEPÍGRAF: I.2.C MOBLES

CLASSIFICACIÓ	N. BÉ	QUANT. / DESCRIPCIÓ	C. GESTO / C. COST	T. ADQUISICIÓ	COST ADQUI. / D- ALTA	CENTRE / UBICACIÓ	PLANTA / ESPAI	V.B.C. / DOT. AMORT	F.A. / V.C.
3.684	300106 18193		GI	COMPRA	372,56	Edifici c. Narcís Giralt, 74		372,56	372,56
		PDA			26/09/2008			0	0
3.685	300106 18194		GI	COMPRA	372,56	Edifici c. Narcís Giralt, 74		372,56	372,56
		PDA			26/09/2008			0	0
3.686	300106 18195		GI	COMPRA	372,56	Edifici c. Narcís Giralt, 74		372,56	372,56
		PDA			26/09/2008			0	0
3.687	300106 18196		GI	COMPRA	372,56	Edifici c. Narcís Giralt, 74		372,56	372,56
		PDA			26/09/2008			0	0
3.688	300106 18197		GI	COMPRA	372,56	Edifici c. Narcís Giralt, 74		372,56	372,56
		PDA			26/09/2008			0	0
3.689	300106 18198		GI	COMPRA	372,56	Edifici c. Narcís Giralt, 74		372,56	372,56
		PDA			26/09/2008			0	0
3.690	300106 18199		GI	COMPRA	372,56	Edifici c. Narcís Giralt, 74		372,56	372,56
		PDA			26/09/2008			0	0
3.691	300106 18200		GI	COMPRA	372,56	Edifici c. Narcís Giralt, 74		372,56	372,56
		PDA			26/09/2008			0	0
3.692	300106 18201		GI	COMPRA	372,56	Edifici c. Narcís Giralt, 74		372,56	372,56
		PDA			26/09/2008			0	0
3.693	300106 18202		GI	COMPRA	372,56	Edifici c. Narcís Giralt, 74		372,56	372,56
		PDA			26/09/2008			0	0

AJUNTAMENT-AJUNTAMENT DE SABADELL

LLIBRE A LLIBRE A: BENS, DRETS I OBLIGACIONS DE L'ENT LOCAL

EPÍGRAF: I.2 SERVEI PÚBLIC

SUBEPÍGRAF: I.2.C MOBLES

CLASSIFICACIÓ	N. BÉ	QUANT. / DESCRIPCIÓ	C. GESTO / C. COST	T. ADQUISICIÓ	COST ADQUI. / D- ALTA	CENTRE / UBICACIÓ	PLANTA / ESPAI	V.B.C. / DOT. AMORT	F.A. / V.C.
3.694	300106 18203		GI	COMPRA	372,56	Edifici c. Narcís Giralt, 74		372,56	372,56
		PDA			26/09/2008			0	0
3.695	300106 18204		GI	COMPRA	372,56	Edifici c. Narcís Giralt, 74		372,56	372,56
		PDA			26/09/2008			0	0
3.696	300106 18205		GI	COMPRA	372,56	Edifici c. Narcís Giralt, 74		372,56	372,56
		PDA			26/09/2008			0	0
3.697	300106 18206		GI	COMPRA	372,56	Edifici c. Narcís Giralt, 74		372,56	372,56
		PDA			26/09/2008			0	0
3.698	300106 18207		GI	COMPRA	372,56	Edifici c. Narcís Giralt, 74		372,56	372,56
		PDA			26/09/2008			0	0
3.699	300106 18208		GI	COMPRA	372,56	Edifici c. Narcís Giralt, 74		372,56	372,56
		PDA			26/09/2008			0	0
3.700	300106 18209		GI	COMPRA	372,56	Edifici c. Narcís Giralt, 74		372,56	372,56
		PDA			26/09/2008			0	0
3.701	300106 18210		GI	COMPRA	372,56	Edifici c. Narcís Giralt, 74		372,56	372,56
		PDA			26/09/2008			0	0
3.702	300106 18211		GI	COMPRA	372,56	Edifici c. Narcís Giralt, 74		372,56	372,56
		PDA			26/09/2008			0	0
3.703	300106 18212		GI	COMPRA	372,56	Edifici c. Narcís Giralt, 74		372,56	372,56
		PDA			26/09/2008			0	0

AJUNTAMENT-AJUNTAMENT DE SABADELL

LLIBRE A LLIBRE A: BENS, DRETS I OBLIGACIONS DE L'ENT LOCAL

EPÍGRAF: I.2 SERVEI PÚBLIC

SUBEPÍGRAF: I.2.C MOBLES

CLASSIFICACIÓ	N. BÉ	QUANT. / DESCRIPCIÓ	C. GESTO / C. COST	T. ADQUISICIÓ	COST ADQUI. / D- ALTA	CENTRE / UBICACIÓ	PLANTA / ESPAI	V.B.C. / DOT. AMORT	F.A. / V.C.
3.704	300106 18213		GI	COMPRA	372,56	Edifici c. Narcís Giralt, 74		372,56	372,56
		PDA			26/09/2008			0	0
3.705	300106 18214		GI	COMPRA	372,56	Edifici c. Narcís Giralt, 74		372,56	372,56
		PDA			26/09/2008			0	0
3.706	300106 18215		GI	COMPRA	372,56	Edifici c. Narcís Giralt, 74		372,56	372,56
		PDA			26/09/2008			0	0
3.707	300106 18216		GI	COMPRA	372,56	Edifici c. Narcís Giralt, 74		372,56	372,56
		PDA			26/09/2008			0	0
3.708	300106 18217		GI	COMPRA	372,56	Edifici c. Narcís Giralt, 74		372,56	372,56
		PDA			26/09/2008			0	0
3.709	300106 18218		GI	COMPRA	372,56	Edifici c. Narcís Giralt, 74		372,56	372,56
		PDA			26/09/2008			0	0
3.710	300106 18219		GI	COMPRA	372,56	Edifici c. Narcís Giralt, 74		372,56	372,56
		PDA			26/09/2008			0	0
3.711	330101 18220	5	SG	COMPRA	8.370,27	Edifici carrer del Sol 1, plantes 3a 4a 5a i 6a		8.370,27	8.370,27
		TAULA			26/09/2008			0	0
3.712	330101 18221	5	SG	COMPRA	574,20	Edifici carrer del Sol 1, plantes 3a 4a 5a i 6a		574,20	574,20
		CADIRA FIXE			26/09/2008			0	0
3.713	330101 18222	2	SG	COMPRA	478,15	Edifici carrer del Sol 1, plantes 3a 4a 5a i 6a		478,15	478,15

AJUNTAMENT-AJUNTAMENT DE SABADELL

LLIBRE A LLIBRE A: BENS, DRETS I OBLIGACIONS DE L'ENT LOCAL

EPÍGRAF: I.2 SERVEI PÚBLIC

SUBEPÍGRAF: I.2.C MOBLES

CLASSIFICACIÓ	N. BÉ	QUANT. / DESCRIPCIÓ	C. GESTO / C. COST	T. ADQUISICIÓ	COST ADQUI. / D- ALTA	CENTRE / UBICACIÓ	PLANTA / ESPAI	V.B.C. / DOT. AMORT	F.A. / V.C.
		TAMBORET			26/09/2008			0	0
3.714 330101	18223	2	SG	COMPRA	1.263,97	Edifici carrer del Sol 1, plantes 3a 4a 5a i 6a		1.263,97	1.263,97
		BANCADA 3 SEIENTS			26/09/2008			0	0
3.715 330101	18224	1	SG	COMPRA	1.290,21	Edifici carrer del Sol 1, plantes 3a 4a 5a i 6a		1.290,21	1.290,21
		TAULA ESPECIAL			26/09/2008			0	0
3.716 330101	18225	1	SG	COMPRA	1.644,30	Edifici carrer del Sol 1, plantes 3a 4a 5a i 6a		1.644,30	1.644,30
		MOSTRADOR			26/09/2008			0	0
3.717 330101	18226	1	SG	COMPRA	883,05	Edifici carrer del Sol 1, plantes 3a 4a 5a i 6a		883,05	883,05
		ARMARI			26/09/2008			0	0
3.718 330101	18227	1	SG	COMPRA	584,64	Edifici carrer del Sol 1, plantes 3a 4a 5a i 6a		584,64	584,64
		BUC			26/09/2008			0	0
3.719 330301	18228		CT	COMPRA	4.491,52	Mercat de Sant Joan - pl. de Sant Joan, 1A		4.491,52	4.491,52
		ARMARI REFRIGERADOR			17/11/2008			0	0
3.720 330301	18229		CT	COMPRA	2.842,81	Mercat de Sant Joan - pl. de Sant Joan, 1A		2.842,81	2.842,81
		ARMARI CONGELADOR			17/11/2008			0	0
3.721 330101	18230	5	SG	COMPRA	804,75	Edifici carrer del Sol 1, plantes 3a 4a 5a i 6a		804,75	804,75
		CADIRA			26/09/2008			0	0

AJUNTAMENT-AJUNTAMENT DE SABADELL

LLIBRE A LLIBRE A: BENS, DRETS I OBLIGACIONS DE L'ENT LOCAL

EPÍGRAF: I.2 SERVEI PÚBLIC

SUBEPÍGRAF: I.2.C MOBLES

CLASSIFICACIÓ	N. BÉ	QUANT. / DESCRIPCIÓ	C. GESTO / C. COST	T. ADQUISICIÓ	COST ADQUI. / D- ALTA	CENTRE / UBICACIÓ	PLANTA / ESPAI	V.B.C. / DOT. AMORT	F.A. / V.C.
3.722 330101	18231	1	CT	COMPRA	646,20	Mercat de Sant Joan - pl. de Sant Joan, 1A		646,20	646,20
		ESTANTERIA DE CUINA			17/11/2008			0	0
3.723 330101	18232	6	RC	COMPRA	2.566,85	Centre Cívic Sant Oleguer - c. Sol i Padrís, 87-93		2.566,85	2.566,85
		Taules plegables càtering CC Sant Oleguer			26/09/2008			0	0
3.724 330101	18233	2	RC	CONSTRUCCIÓ REALITZADA PER CONTRACTE AMB TERCERS	1.670,40	Centre Cívic del Poblenou - c. del Remei, 1-9		1.670,40	1.670,40
		Taules per internet, amb potes metàl.liques per al CC Poble			26/09/2008			0	0
3.725 330101	18234	8	RC	COMPRA	853,48	Centre Cívic del Poblenou - c. del Remei, 1-9		853,48	853,48
		Cadires fixes apilables per al CC Poble Nou			26/09/2008			0	0
3.726 330101	18235	1	CT	CONSTRUCCIÓ REALITZADA PER CONTRACTE AMB TERCERS	284,20	Mercat Central de Sabadell		284,20	284,20
		Banc de tres metres de llargada per a l'interior Mercat Cent			01/10/2008	Edifici Mercat Central de Sabadell		0	0
3.727 330101	18236	1	SG	COMPRA	327,27	Casa Consistorial - pl. Sant Roc, 1	Planta segona	327,27	327,27
		ARMARI ALT			01/10/2008	Edifici Casa Consistorial		0	0
3.728 330102	18237		UH	COMPRA	23.546,34	INFRAESTRUCTURA PUBLICA VARIS DISTRICTES		48.839,26	48.839,26
		Casetes a la via pública per a informació ciutadana.			02/10/2008			0	0

AJUNTAMENT-AJUNTAMENT DE SABADELL

LLIBRE A **LLIBRE A: BENS, DRETS I OBLIGACIONS DE L'ENT LOCAL**

EPÍGRAF: **I.2** **SERVEI PÚBLIC**

SUBEPÍGRAF: **I.2.C** **MOBLES**

CLASSIFICACIÓ	N. BÉ		QUANT. / DESCRIPCIÓ	C. GESTO / C. COST	T. ADQUISICIÓ	COST ADQUI. / D- ALTA	CENTRE / UBICACIÓ	PLANTA / ESPAI	V.B.C. / DOT. AMORT	F.A. / V.C.
3.729	320105	18238		UH	CONSTRUCCIÓ REALITZADA PER CONTRACTE AMB TERCERS	9.439,09	Mossos d'Esquadra - ctra. Prats Lluçanès, 383-391		7.964,40	7.964,40
			Barrera de seguretat - illa c. Vallmanya, c. Maestrat i ctra. Prats de Lluçanès			02/10/2008			0	0
3.730	330102	18242	1	TE	COMPRA	1.687,80	pl. de Sant Agustí		1.687,80	1.687,80
			BANC TRAMET			05/09/2008			0	0
3.731	330201	18251		SG	COMPRA	90,36	Casa Manau - c. de Sant Pau, 34-36		90,36	90,36
			CÀMERA DIGITAL			07/10/2008			0	0
3.732	330109	18254		TE	COMPRA	11.434,21	Jardinets dels Gegants de Gràcia		16.210,73	16.191,90
			Àrea de jocs infantils - Jardinets dels Gegants de Gràcia			08/10/2008			2,55	18,83
3.733	330109	18255		TE	COMPRA	29.153,71	Zona 2-2c - c. Saturn canto pg. Can Feu		36.152,04	36.152,04
			Àrea de jocs infantils - pg. de Can feu amb c. de Saturn			08/10/2008			0	0
3.734	300106	18256		TE	COMPRA	388,60	INFRAESTRUCTURA PUBLICA DISTRICTE 5		388,60	388,60
			5 Interface			08/10/2008			0	0
3.735	330101	18262	2	SG	COMPRA	870,61	Casa Consistorial - pl. Sant Roc, 1	Planta segona	870,61	870,61
			ARMARIS			16/10/2008	Edifici Casa Consistorial		0	0
3.736	330101	18263	20	SG	COMPRA	3.501,34	Casa Consistorial - pl. Sant Roc, 1	Planta segona	3.501,34	3.501,34
			CADIRA			16/10/2008	Edifici Casa Consistorial		0	0

AJUNTAMENT-AJUNTAMENT DE SABADELL

LLIBRE A LLIBRE A: BENS, DRETS I OBLIGACIONS DE L'ENT LOCAL

EPÍGRAF: I.2 SERVEI PÚBLIC

SUBEPÍGRAF: I.2.C MOBLES

CLASSIFICACIÓ	N. BÉ		QUANT. / DESCRIPCIÓ	C. GESTO / C. COST	T. ADQUISICIÓ	COST ADQUI. / D- ALTA	CENTRE / UBICACIÓ	PLANTA / ESPAI	V.B.C. / DOT. AMORT	F.A. / V.C.
3.737	330101	18264	1	SG	COMPRA	573,44	Casa Consistorial - pl. Sant Roc, 1	Planta segona	573,44	573,44
			BANCADA 3 PL.			16/10/2008	Edifici Casa Consistorial		0	0
3.738	320101	18268		ED	COMPRA	1.525,40	Vapor Llonch i Escola Illa - ctra. Barcelona, 208B		1.525,40	1.525,40
			Compresor d'aire per a l'Escola Illa Taller d'Art de ceràmic			20/10/2008	Escola Illa - ctra. Barcelona, 208 B		0	0
3.739	330207	18269		ES	COMPRA	672,80	Poliesportiu Sabadell Sud - c. Pardo Bazan, 17		672,80	672,80
			TANQUES			23/10/2008			0	0
3.740	330102	18270		ES	CONSTRUCCIÓ REALITZADA PER CONTRACTE AMB TERCERS	7.812,68	pl. del Treball		11.569,29	10.578,35
			Pista de petanca - pl. del Treball			23/10/2008			990,86	990,94
3.741	330101	18271	1	CU	COMPRA	261,00	Biblioteca Vapor Badia - c. Tres Creus. 127-129		261,00	261,00
			Pissarra amb rodes laminada 120 x 150 Biblioteca Vapor Badia			23/10/2008			0	0
3.742	330101	18274	2	CU	COMPRA	265,10	Biblioteca Vapor Badia - c. Tres Creus. 127-129		265,10	265,10
			carros per recollida llibres Biblioteca Vapor Badia			30/10/2008			0	0
3.743	330101	18275	2	CU	COMPRA	265,10	Centre Cívic i Biblioteca de Can Puiggener		265,10	265,10
			carros per recollida llibres Biblioteca Can Puiggener			30/10/2008	Biblioteca Can Puiggener		0	0
3.744	330101	18276	2	CU	COMPRA	265,10	Biblioteca Els Safareigs - c. Papa Pius XI, 165		265,10	265,10

AJUNTAMENT-AJUNTAMENT DE SABADELL

LLIBRE A LLIBRE A: BENS, DRETS I OBLIGACIONS DE L'ENT LOCAL

EPÍGRAF: I.2 SERVEI PÚBLIC

SUBEPÍGRAF: I.2.C MOBLES

CLASSIFICACIÓ	N. BÉ	QUANT. / DESCRIPCIÓ	C. GESTO / C. COST	T. ADQUISICIÓ	COST ADQUI. / D- ALTA	CENTRE / UBICACIÓ	PLANTA / ESPAI	V.B.C. / DOT. AMORT	F.A. / V.C.
		carros recollida llibres Biblioteca Els Safareigs			30/10/2008			0	0
3.745 330101	18278	1	CU	COMPRA	132,54	Biblioteca La Serra - pl. de Cristobal Ramos, 1 bx		132,54	132,54
		Carro per recollida llibres a la Biblioteca La Serra			30/10/2008			0	0
3.746 300102	18329		GI	COMPRA	1.042,84	Edifici c. Narcís Giralt, 74		1.042,84	1.042,84
		PC Core 2 Duo E6750			28/11/2008			0	0
3.747 300102	18330		GI	COMPRA	1.042,84	Edifici c. Narcís Giralt, 74		1.042,84	1.042,84
		PC Core 2 Duo E6750			28/11/2008			0	0
3.748 300102	18331		GI	COMPRA	1.042,84	Edifici c. Narcís Giralt, 74		1.042,84	1.042,84
		PC Core 2 Duo E6750			28/11/2008			0	0
3.749 300102	18332		GI	COMPRA	1.042,84	Edifici c. Narcís Giralt, 74		1.042,84	1.042,84
		PC Core 2 Duo E6750			28/11/2008			0	0
3.750 300102	18333		GI	COMPRA	1.042,84	Edifici c. Narcís Giralt, 74		1.042,84	1.042,84
		PC Core 2 Duo E6750			28/11/2008			0	0
3.751 300102	18334		GI	COMPRA	1.042,84	Edifici c. Narcís Giralt, 74		1.042,84	1.042,84
		PC Core 2 Duo E6750			28/11/2008			0	0
3.752 300102	18335		GI	COMPRA	1.042,84	Edifici c. Narcís Giralt, 74		1.042,84	1.042,84
		PC Core 2 Duo E6750			28/11/2008			0	0
3.753 300102	18336		GI	COMPRA	1.042,84	Edifici c. Narcís Giralt, 74		1.042,84	1.042,84
		PC Core 2 Duo E6750			28/11/2008			0	0

AJUNTAMENT-AJUNTAMENT DE SABADELL

LLIBRE A LLIBRE A: BENS, DRETS I OBLIGACIONS DE L'ENT LOCAL

EPÍGRAF: I.2 SERVEI PÚBLIC

SUBEPÍGRAF: I.2.C MOBLES

CLASSIFICACIÓ	N. BÉ	QUANT. / DESCRIPCIÓ	C. GESTO / C. COST	T. ADQUISICIÓ	COST ADQUI. / D- ALTA	CENTRE / UBICACIÓ	PLANTA / ESPAI	V.B.C. / DOT. AMORT	F.A. / V.C.
3.754	300102 18337		GI	COMPRA	1.042,84	Edifici c. Narcís Giralt, 74		1.042,84	1.042,84
		PC Core 2 Duo E6750			28/11/2008			0	0
3.755	300102 18338		GI	COMPRA	1.042,84	Edifici c. Narcís Giralt, 74		1.042,84	1.042,84
		PC Core 2 Duo E6750			28/11/2008			0	0
3.756	300102 18339		GI	COMPRA	1.042,84	Edifici c. Narcís Giralt, 74		1.042,84	1.042,84
		PC Core 2 Duo E6750			28/11/2008			0	0
3.757	300102 18340		GI	COMPRA	1.042,84	Edifici c. Narcís Giralt, 74		1.042,84	1.042,84
		PC Core 2 Duo E6750			28/11/2008			0	0
3.758	300102 18341		GI	COMPRA	1.042,84	Edifici c. Narcís Giralt, 74		1.042,84	1.042,84
		PC Core 2 Duo E6750			28/11/2008			0	0
3.759	300102 18342		GI	COMPRA	1.042,84	Edifici c. Narcís Giralt, 74		1.042,84	1.042,84
		PC Core 2 Duo E6750			28/11/2008			0	0
3.760	300102 18343		GI	COMPRA	1.042,84	Edifici c. Narcís Giralt, 74		1.042,84	1.042,84
		PC Core 2 Duo E6750			28/11/2008			0	0
3.761	300102 18344		GI	COMPRA	1.042,84	Edifici c. Narcís Giralt, 74		1.042,84	1.042,84
		PC Core 2 Duo E6750			28/11/2008			0	0
3.762	300102 18345		GI	COMPRA	1.042,84	Edifici c. Narcís Giralt, 74		1.042,84	1.042,84
		PC Core 2 Duo E6750			28/11/2008			0	0
3.763	300102 18346		GI	COMPRA	1.042,84	Edifici c. Narcís Giralt, 74		1.042,84	1.042,84
		PC Core 2 Duo E6750			28/11/2008			0	0

AJUNTAMENT-AJUNTAMENT DE SABADELL

LLIBRE A LLIBRE A: BENS, DRETS I OBLIGACIONS DE L'ENT LOCAL

EPÍGRAF: I.2 SERVEI PÚBLIC

SUBEPÍGRAF: I.2.C MOBLES

CLASSIFICACIÓ	N. BÉ	QUANT. / DESCRIPCIÓ	C. GESTO / C. COST	T. ADQUISICIÓ	COST ADQUI. / D- ALTA	CENTRE / UBICACIÓ	PLANTA / ESPAI	V.B.C. / DOT. AMORT	F.A. / V.C.
3.764	300102 18347		GI	COMPRA	1.042,84	Edifici c. Narcís Giralt, 74		1.042,84	1.042,84
		PC Core 2 Duo E6750			28/11/2008			0	0
3.765	300102 18348		GI	COMPRA	1.042,84	Edifici c. Narcís Giralt, 74		1.042,84	1.042,84
		PC Core 2 Duo E6750			28/11/2008			0	0
3.766	300102 18349		GI	COMPRA	1.042,84	Edifici c. Narcís Giralt, 74		1.042,84	1.042,84
		PC Core 2 Duo E6750			28/11/2008			0	0
3.767	300102 18350		GI	COMPRA	1.042,84	Edifici c. Narcís Giralt, 74		1.042,84	1.042,84
		PC Core 2 Duo E6750			28/11/2008			0	0
3.768	300102 18351		GI	COMPRA	1.042,84	Edifici c. Narcís Giralt, 74		1.042,84	1.042,84
		PC Core 2 Duo E6750			22/12/2008			0	0
3.769	300102 18352		GI	COMPRA	1.042,84	Edifici c. Narcís Giralt, 74		1.042,84	1.042,84
		PC Core 2 Duo E6750			28/11/2008			0	0
3.770	300102 18353		GI	COMPRA	1.042,84	Edifici c. Narcís Giralt, 74		1.042,84	1.042,84
		PC Core 2 Duo E6750			28/11/2008			0	0
3.771	300102 18354		GI	COMPRA	1.042,84	Edifici c. Narcís Giralt, 74		1.042,84	1.042,84
		PC Core 2 Duo E6750			28/11/2008			0	0
3.772	300102 18355		GI	COMPRA	1.042,84	Edifici c. Narcís Giralt, 74		1.042,84	1.042,84
		PC Core 2 Duo E6750			28/11/2008			0	0
3.773	300102 18356		GI	COMPRA	1.042,84	Edifici c. Narcís Giralt, 74		1.042,84	1.042,84
		PC Core 2 Duo E6750			28/11/2008			0	0

AJUNTAMENT-AJUNTAMENT DE SABADELL

LLIBRE A LLIBRE A: BENS, DRETS I OBLIGACIONS DE L'ENT LOCAL

EPÍGRAF: I.2 SERVEI PÚBLIC

SUBEPÍGRAF: I.2.C MOBLES

CLASSIFICACIÓ	N. BÉ	QUANT. / DESCRIPCIÓ	C. GESTO / C. COST	T. ADQUISICIÓ	COST ADQUI. / D- ALTA	CENTRE / UBICACIÓ	PLANTA / ESPAI	V.B.C. / DOT. AMORT	F.A. / V.C.
3.774	300102 18357		GI	COMPRA	1.042,84	Edifici c. Narcís Giralt, 74		1.042,84	1.042,84
		PC Core 2 Duo E6750			28/11/2008			0	0
3.775	300102 18358		GI	COMPRA	1.042,84	Edifici c. Narcís Giralt, 74		1.042,84	1.042,84
		PC Core 2 Duo E6750			28/11/2008			0	0
3.776	300102 18359		GI	COMPRA	1.042,84	Edifici c. Narcís Giralt, 74		1.042,84	1.042,84
		PC Core 2 Duo E6750			28/11/2008			0	0
3.777	300102 18360		GI	COMPRA	1.042,84	Edifici c. Narcís Giralt, 74		1.042,84	1.042,84
		PC Core 2 Duo E6750			28/11/2008			0	0
3.778	300102 18361		GI	COMPRA	1.042,84	Edifici c. Narcís Giralt, 74		1.042,84	1.042,84
		PC Core 2 Duo E6750			28/11/2008			0	0
3.779	300102 18362		GI	COMPRA	1.042,84	Edifici c. Narcís Giralt, 74		1.042,84	1.042,84
		PC Core 2 Duo E6750			28/11/2008			0	0
3.780	300102 18363		GI	COMPRA	1.042,84	Edifici c. Narcís Giralt, 74		1.042,84	1.042,84
		PC Core 2 Duo E6750			28/11/2008			0	0
3.781	300102 18364		GI	COMPRA	1.042,84	Edifici c. Narcís Giralt, 74		1.042,84	1.042,84
		PC Core 2 Duo E6750			28/11/2008			0	0
3.782	300102 18365		GI	COMPRA	1.042,84	Edifici c. Narcís Giralt, 74		1.042,84	1.042,84
		PC Core 2 Duo E6750			28/11/2008			0	0
3.783	300102 18366		GI	COMPRA	1.042,84	Edifici c. Narcís Giralt, 74		1.042,84	1.042,84
		PC Core 2 Duo E6750			28/11/2008			0	0

AJUNTAMENT-AJUNTAMENT DE SABADELL

LLIBRE A LLIBRE A: BENS, DRETS I OBLIGACIONS DE L'ENT LOCAL

EPÍGRAF: I.2 SERVEI PÚBLIC

SUBEPÍGRAF: I.2.C MOBLES

CLASSIFICACIÓ	N. BÉ	QUANT. / DESCRIPCIÓ	C. GESTO / C. COST	T. ADQUISICIÓ	COST ADQUI. / D- ALTA	CENTRE / UBICACIÓ	PLANTA / ESPAI	V.B.C. / DOT. AMORT	F.A. / V.C.
3.784	300102 18367		GI	COMPRA	1.042,84	Edifici c. Narcís Giralt, 74		1.042,84	1.042,84
		PC Core 2 Duo E6750			28/11/2008			0	0
3.785	300102 18368		GI	COMPRA	1.042,84	Edifici c. Narcís Giralt, 74		1.042,84	1.042,84
		PC Core 2 Duo E6750			28/11/2008			0	0
3.786	300102 18369		GI	COMPRA	1.042,84	Edifici c. Narcís Giralt, 74		1.042,84	1.042,84
		PC Core 2 Duo E6750			28/11/2008			0	0
3.787	300102 18370		GI	COMPRA	1.042,84	Edifici c. Narcís Giralt, 74		1.042,84	1.042,84
		PC Core 2 Duo E6750			28/11/2008			0	0
3.788	300102 18371		GI	COMPRA	1.042,84	Edifici c. Narcís Giralt, 74		1.042,84	1.042,84
		PC Core 2 Duo E6750			28/11/2008			0	0
3.789	300102 18372		GI	COMPRA	1.042,84	Edifici c. Narcís Giralt, 74		1.042,84	1.042,84
		PC Core 2 Duo E6750			28/11/2008			0	0
3.790	300102 18373		GI	COMPRA	1.042,84	Edifici c. Narcís Giralt, 74		1.042,84	1.042,84
		PC Core 2 Duo E6750			28/11/2008			0	0
3.791	300102 18374		GI	COMPRA	1.042,84	Edifici c. Narcís Giralt, 74		1.042,84	1.042,84
		PC Core 2 Duo E6750			28/11/2008			0	0
3.792	300102 18375		GI	COMPRA	1.042,84	Edifici c. Narcís Giralt, 74		1.042,84	1.042,84
		PC Core 2 Duo E6750			28/11/2008			0	0
3.793	300102 18376		GI	COMPRA	1.042,84	Edifici c. Narcís Giralt, 74		1.042,84	1.042,84
		PC Core 2 Duo E6750			28/11/2008			0	0

AJUNTAMENT-AJUNTAMENT DE SABADELL

LLIBRE A LLIBRE A: BENS, DRETS I OBLIGACIONS DE L'ENT LOCAL

EPÍGRAF: I.2 SERVEI PÚBLIC

SUBEPÍGRAF: I.2.C MOBLES

CLASSIFICACIÓ	N. BÉ	QUANT. / DESCRIPCIÓ	C. GESTO / C. COST	T. ADQUISICIÓ	COST ADQUI. / D- ALTA	CENTRE / UBICACIÓ	PLANTA / ESPAI	V.B.C. / DOT. AMORT	F.A. / V.C.
3.794	300102 18377		GI	COMPRA	1.042,84	Edifici c. Narcís Giralt, 74		1.042,84	1.042,84
		PC Core 2 Duo E6750			28/11/2008			0	0
3.795	300102 18378		GI	COMPRA	1.042,84	Edifici c. Narcís Giralt, 74		1.042,84	1.042,84
		PC Core 2 Duo E6750			28/11/2008			0	0
3.796	300102 18379		GI	COMPRA	1.042,84	Edifici c. Narcís Giralt, 74		1.042,84	1.042,84
		PC Core 2 Duo E6750			28/11/2008			0	0
3.797	300102 18380		GI	COMPRA	1.042,84	Edifici c. Narcís Giralt, 74		1.042,84	1.042,84
		PC Core 2 Duo E6750			28/11/2008			0	0
3.798	300102 18381		GI	COMPRA	1.042,84	Edifici c. Narcís Giralt, 74		1.042,84	1.042,84
		PC Core 2 Duo E6750			28/11/2008			0	0
3.799	300102 18382		GI	COMPRA	1.042,84	Edifici c. Narcís Giralt, 74		1.042,84	1.042,84
		PC Core 2 Duo E6750			28/11/2008			0	0
3.800	300102 18383		GI	COMPRA	1.042,84	Edifici c. Narcís Giralt, 74		1.042,84	1.042,84
		PC Core 2 Duo E6750			28/11/2008			0	0
3.801	300102 18384		GI	COMPRA	1.042,84	Edifici c. Narcís Giralt, 74		1.042,84	1.042,84
		PC Core 2 Duo E6750			28/11/2008			0	0
3.802	300102 18385		GI	COMPRA	1.042,84	Edifici c. Narcís Giralt, 74		1.042,84	1.042,84
		PC Core 2 Duo E6750			28/11/2008			0	0
3.803	300102 18386		GI	COMPRA	1.042,84	Edifici c. Narcís Giralt, 74		1.042,84	1.042,84
		PC Core 2 Duo E6750			28/11/2008			0	0

AJUNTAMENT-AJUNTAMENT DE SABADELL

LLIBRE A LLIBRE A: BENS, DRETS I OBLIGACIONS DE L'ENT LOCAL

EPÍGRAF: I.2 SERVEI PÚBLIC

SUBEPÍGRAF: I.2.C MOBLES

CLASSIFICACIÓ	N. BÉ	QUANT. / DESCRIPCIÓ	C. GESTO / C. COST	T. ADQUISICIÓ	COST ADQUI. / D- ALTA	CENTRE / UBICACIÓ	PLANTA / ESPAI	V.B.C. / DOT. AMORT	F.A. / V.C.
3.804	300102 18387		GI	COMPRA	1.042,84	Edifici c. Narcís Giralt, 74		1.042,84	1.042,84
		PC Core 2 Duo E6750			28/11/2008			0	0
3.805	300102 18388		GI	COMPRA	1.042,84	Edifici c. Narcís Giralt, 74		1.042,84	1.042,84
		PC Core 2 Duo E6750			28/11/2008			0	0
3.806	300102 18389		GI	COMPRA	1.042,84	Edifici c. Narcís Giralt, 74		1.042,84	1.042,84
		PC Core 2 Duo E6750			28/11/2008			0	0
3.807	300102 18390		GI	COMPRA	1.042,84	Edifici c. Narcís Giralt, 74		1.042,84	1.042,84
		PC Core 2 Duo E6750			28/11/2008			0	0
3.808	300102 18391		GI	COMPRA	1.042,84	Edifici c. Narcís Giralt, 74		1.042,84	1.042,84
		PC Core 2 Duo E6750			28/11/2008			0	0
3.809	300102 18392		GI	COMPRA	1.042,84	Edifici c. Narcís Giralt, 74		1.042,84	1.042,84
		PC Core 2 Duo E6750			28/11/2008			0	0
3.810	300102 18393		GI	COMPRA	1.042,84	Edifici c. Narcís Giralt, 74		1.042,84	1.042,84
		PC Core 2 Duo E6750			28/11/2008			0	0
3.811	300102 18394		GI	COMPRA	1.042,84	Edifici c. Narcís Giralt, 74		1.042,84	1.042,84
		PC Core 2 Duo E6750			28/11/2008			0	0
3.812	300102 18395		GI	COMPRA	1.042,84	Edifici c. Narcís Giralt, 74		1.042,84	1.042,84
		PC Core 2 Duo E6750			28/11/2008			0	0
3.813	300102 18396		GI	COMPRA	1.042,84	Edifici c. Narcís Giralt, 74		1.042,84	1.042,84
		PC Core 2 Duo E6750			28/11/2008			0	0

AJUNTAMENT-AJUNTAMENT DE SABADELL

LLIBRE A LLIBRE A: BENS, DRETS I OBLIGACIONS DE L'ENT LOCAL

EPÍGRAF: I.2 SERVEI PÚBLIC

SUBEPÍGRAF: I.2.C MOBLES

CLASSIFICACIÓ	N. BÉ	QUANT. / DESCRIPCIÓ	C. GESTO / C. COST	T. ADQUISICIÓ	COST ADQUI. / D- ALTA	CENTRE / UBICACIÓ	PLANTA / ESPAI	V.B.C. / DOT. AMORT	F.A. / V.C.
3.814	300102 18397		GI	COMPRA	1.042,84	Edifici c. Narcís Giralt, 74		1.042,84	1.042,84
		PC Core 2 Duo E6750			28/11/2008			0	0
3.815	300102 18398		GI	COMPRA	1.042,84	Edifici c. Narcís Giralt, 74		1.042,84	1.042,84
		PC Core 2 Duo E6750			28/11/2008			0	0
3.816	300102 18399		GI	COMPRA	1.042,84	Edifici c. Narcís Giralt, 74		1.042,84	1.042,84
		PC Core 2 Duo E6750			28/11/2008			0	0
3.817	300102 18400		GI	COMPRA	1.042,84	Edifici c. Narcís Giralt, 74		1.042,84	1.042,84
		PC Core 2 Duo E6750			28/11/2008			0	0
3.818	300102 18401		GI	COMPRA	1.042,84	Edifici c. Narcís Giralt, 74		1.042,84	1.042,84
		PC Core 2 Duo E6750			28/11/2008			0	0
3.819	300102 18402		GI	COMPRA	1.042,84	Edifici c. Narcís Giralt, 74		1.042,84	1.042,84
		PC Core 2 Duo E6750			28/11/2008			0	0
3.820	300102 18403		GI	COMPRA	1.042,84	Edifici c. Narcís Giralt, 74		1.042,84	1.042,84
		PC Core 2 Duo E6750			28/11/2008			0	0
3.821	300102 18404		GI	COMPRA	1.042,84	Edifici c. Narcís Giralt, 74		1.042,84	1.042,84
		PC Core 2 Duo E6750			28/11/2008			0	0
3.822	300102 18405		GI	COMPRA	1.042,84	Edifici c. Narcís Giralt, 74		1.042,84	1.042,84
		PC Core 2 Duo E6750			28/11/2008			0	0
3.823	300102 18406		GI	COMPRA	1.042,84	Edifici c. Narcís Giralt, 74		1.042,84	1.042,84
		PC Core 2 Duo E6750			28/11/2008			0	0

AJUNTAMENT-AJUNTAMENT DE SABADELL

LLIBRE A LLIBRE A: BENS, DRETS I OBLIGACIONS DE L'ENT LOCAL

EPÍGRAF: I.2 SERVEI PÚBLIC

SUBEPÍGRAF: I.2.C MOBLES

CLASSIFICACIÓ	N. BÉ	QUANT. / DESCRIPCIÓ	C. GESTO / C. COST	T. ADQUISICIÓ	COST ADQUI. / D- ALTA	CENTRE / UBICACIÓ	PLANTA / ESPAI	V.B.C. / DOT. AMORT	F.A. / V.C.
3.824	300102 18407		GI	COMPRA	1.042,84	Edifici c. Narcís Giralt, 74		1.042,84	1.042,84
		PC Core 2 Duo E6750			28/11/2008			0	0
3.825	300102 18408		GI	COMPRA	1.042,84	Edifici c. Narcís Giralt, 74		1.042,84	1.042,84
		PC Core 2 Duo E6750			28/11/2008			0	0
3.826	300102 18409		GI	COMPRA	1.042,84	Edifici c. Narcís Giralt, 74		1.042,84	1.042,84
		PC Core 2 Duo E6750			28/11/2008			0	0
3.827	300102 18410		GI	COMPRA	1.042,84	Edifici c. Narcís Giralt, 74		1.042,84	1.042,84
		PC Core 2 Duo E6750			28/11/2008			0	0
3.828	300102 18411		GI	COMPRA	1.042,84	Edifici c. Narcís Giralt, 74		1.042,84	1.042,84
		PC Core 2 Duo E6750			28/11/2008			0	0
3.829	300102 18412		GI	COMPRA	1.042,84	Edifici c. Narcís Giralt, 74		1.042,84	1.042,84
		PC Core 2 Duo E6750			28/11/2008			0	0
3.830	300102 18413		GI	COMPRA	1.042,84	Edifici c. Narcís Giralt, 74		1.042,84	1.042,84
		PC Core 2 Duo E6750			28/11/2008			0	0
3.831	300102 18414		GI	COMPRA	1.042,84	Edifici c. Narcís Giralt, 74		1.042,84	1.042,84
		PC Core 2 Duo E6750			28/11/2008			0	0
3.832	300102 18415		GI	COMPRA	1.042,84	Edifici c. Narcís Giralt, 74		1.042,84	1.042,84
		PC Core 2 Duo E6750			28/11/2008			0	0
3.833	300102 18416		GI	COMPRA	1.042,84	Edifici c. Narcís Giralt, 74		1.042,84	1.042,84
		PC Core 2 Duo E6750			28/11/2008			0	0

AJUNTAMENT-AJUNTAMENT DE SABADELL

LLIBRE A LLIBRE A: BENS, DRETS I OBLIGACIONS DE L'ENT LOCAL

EPÍGRAF: I.2 SERVEI PÚBLIC

SUBEPÍGRAF: I.2.C MOBLES

CLASSIFICACIÓ	N. BÉ	QUANT. / DESCRIPCIÓ	C. GESTO / C. COST	T. ADQUISICIÓ	COST ADQUI. / D- ALTA	CENTRE / UBICACIÓ	PLANTA / ESPAI	V.B.C. / DOT. AMORT	F.A. / V.C.
3.834	300102 18417		GI	COMPRA	1.042,84	Edifici c. Narcís Giralt, 74		1.042,84	1.042,84
		PC Core 2 Duo E6750			28/11/2008			0	0
3.835	300102 18418		GI	COMPRA	1.042,84	Edifici c. Narcís Giralt, 74		1.042,84	1.042,84
		PC Core 2 Duo E6750			28/11/2008			0	0
3.836	300102 18419		GI	COMPRA	1.042,84	Edifici c. Narcís Giralt, 74		1.042,84	1.042,84
		PC Core 2 Duo E6750			28/11/2008			0	0
3.837	300102 18420		GI	COMPRA	1.042,84	Edifici c. Narcís Giralt, 74		1.042,84	1.042,84
		PC Core 2 Duo E6750			28/11/2008			0	0
3.838	300102 18421		GI	COMPRA	1.042,84	Edifici c. Narcís Giralt, 74		1.042,84	1.042,84
		PC Core 2 Duo E6750			28/11/2008			0	0
3.839	300102 18422		GI	COMPRA	1.042,84	Edifici c. Narcís Giralt, 74		1.042,84	1.042,84
		PC Core 2 Duo E6750			28/11/2008			0	0
3.840	300102 18423		GI	COMPRA	1.042,84	Edifici c. Narcís Giralt, 74		1.042,84	1.042,84
		PC Core 2 Duo E6750			28/11/2008			0	0
3.841	300102 18424		GI	COMPRA	1.042,84	Edifici c. Narcís Giralt, 74		1.042,84	1.042,84
		PC Core 2 Duo E6750			28/11/2008			0	0
3.842	300102 18425		GI	COMPRA	1.042,84	Edifici c. Narcís Giralt, 74		1.042,84	1.042,84
		PC Core 2 Duo E6750			28/11/2008			0	0
3.843	300102 18426		GI	COMPRA	1.042,84	Edifici c. Narcís Giralt, 74		1.042,84	1.042,84
		PC Core 2 Duo E6750			28/11/2008			0	0

AJUNTAMENT-AJUNTAMENT DE SABADELL

LLIBRE A LLIBRE A: BENS, DRETS I OBLIGACIONS DE L'ENT LOCAL

EPÍGRAF: I.2 SERVEI PÚBLIC

SUBEPÍGRAF: I.2.C MOBLES

CLASSIFICACIÓ	N. BÉ	QUANT. / DESCRIPCIÓ	C. GESTO / C. COST	T. ADQUISICIÓ	COST ADQUI. / D- ALTA	CENTRE / UBICACIÓ	PLANTA / ESPAI	V.B.C. / DOT. AMORT	F.A. / V.C.
3.844	300102 18427		GI	COMPRA	1.042,84	Edifici c. Narcís Giralt, 74		1.042,84	1.042,84
		PC Core 2 Duo E6750			28/11/2008			0	0
3.845	300102 18428		GI	COMPRA	1.042,84	Edifici c. Narcís Giralt, 74		1.042,84	1.042,84
		PC Core 2 Duo E6750			28/11/2008			0	0
3.846	300102 18429		GI	COMPRA	1.042,84	Edifici c. Narcís Giralt, 74		1.042,84	1.042,84
		PC Core 2 Duo E6750			28/11/2008			0	0
3.847	300102 18430		GI	COMPRA	1.042,84	Edifici c. Narcís Giralt, 74		1.042,84	1.042,84
		PC Core 2 Duo E6750			28/11/2008			0	0
3.848	300102 18431		GI	COMPRA	1.042,84	Edifici c. Narcís Giralt, 74		1.042,84	1.042,84
		PC Core 2 Duo E6750			28/11/2008			0	0
3.849	300102 18432		GI	COMPRA	1.042,84	Edifici c. Narcís Giralt, 74		1.042,84	1.042,84
		PC Core 2 Duo E6750			28/11/2008			0	0
3.850	300102 18433		GI	COMPRA	1.042,84	Edifici c. Narcís Giralt, 74		1.042,84	1.042,84
		PC Core 2 Duo E6750			28/11/2008			0	0
3.851	300102 18434		GI	COMPRA	1.042,84	Edifici c. Narcís Giralt, 74		1.042,84	1.042,84
		PC Core 2 Duo E6750			28/11/2008			0	0
3.852	300102 18435		GI	COMPRA	1.042,84	Edifici c. Narcís Giralt, 74		1.042,84	1.042,84
		PC Core 2 Duo E6750			28/11/2008			0	0
3.853	300102 18436		GI	COMPRA	1.042,84	Edifici c. Narcís Giralt, 74		1.042,84	1.042,84
		PC Core 2 Duo E6750			28/11/2008			0	0

AJUNTAMENT-AJUNTAMENT DE SABADELL

LLIBRE A LLIBRE A: BENS, DRETS I OBLIGACIONS DE L'ENT LOCAL

EPÍGRAF: I.2 SERVEI PÚBLIC

SUBEPÍGRAF: I.2.C MOBLES

CLASSIFICACIÓ	N. BÉ	QUANT. / DESCRIPCIÓ	C. GESTO / C. COST	T. ADQUISICIÓ	COST ADQUI. / D- ALTA	CENTRE / UBICACIÓ	PLANTA / ESPAI	V.B.C. / DOT. AMORT	F.A. / V.C.
3.854	300102 18437		GI	COMPRA	1.042,84	Edifici c. Narcís Giralt, 74		1.042,84	1.042,84
		PC Core 2 Duo E6750			28/11/2008			0	0
3.855	300102 18438		GI	COMPRA	1.042,84	Edifici c. Narcís Giralt, 74		1.042,84	1.042,84
		PC Core 2 Duo E6750			28/11/2008			0	0
3.856	300102 18439		GI	COMPRA	1.042,84	Edifici c. Narcís Giralt, 74		1.042,84	1.042,84
		PC Core 2 Duo E6750			28/11/2008			0	0
3.857	300102 18440		GI	COMPRA	1.042,84	Edifici c. Narcís Giralt, 74		1.042,84	1.042,84
		PC Core 2 Duo E6750			28/11/2008			0	0
3.858	300102 18441		GI	COMPRA	1.042,84	Edifici c. Narcís Giralt, 74		1.042,84	1.042,84
		PC Core 2 Duo E6750			28/11/2008			0	0
3.859	300102 18442		GI	COMPRA	1.042,84	Edifici c. Narcís Giralt, 74		1.042,84	1.042,84
		PC Core 2 Duo E6750			28/11/2008			0	0
3.860	300102 18443		GI	COMPRA	1.042,84	Edifici c. Narcís Giralt, 74		1.042,84	1.042,84
		PC Core 2 Duo E6750			28/11/2008			0	0
3.861	300102 18444		GI	COMPRA	1.042,84	Edifici c. Narcís Giralt, 74		1.042,84	1.042,84
		PC Core 2 Duo E6750			28/11/2008			0	0
3.862	300102 18445		GI	COMPRA	1.042,84	Edifici c. Narcís Giralt, 74		1.042,84	1.042,84
		PC Core 2 Duo E6750			28/11/2008			0	0
3.863	300102 18446		GI	COMPRA	1.042,84	Edifici c. Narcís Giralt, 74		1.042,84	1.042,84
		PC Core 2 Duo E6750			28/11/2008			0	0

AJUNTAMENT-AJUNTAMENT DE SABADELL

LLIBRE A LLIBRE A: BENS, DRETS I OBLIGACIONS DE L'ENT LOCAL

EPÍGRAF: I.2 SERVEI PÚBLIC

SUBEPÍGRAF: I.2.C MOBLES

CLASSIFICACIÓ	N. BÉ	QUANT. / DESCRIPCIÓ	C. GESTO / C. COST	T. ADQUISICIÓ	COST ADQUI. / D- ALTA	CENTRE / UBICACIÓ	PLANTA / ESPAI	V.B.C. / DOT. AMORT	F.A. / V.C.
3.864	300102 18447		GI	COMPRA	1.042,84	Edifici c. Narcís Giralt, 74		1.042,84	1.042,84
		PC Core 2 Duo E6750			28/11/2008			0	0
3.865	300102 18448		GI	COMPRA	1.042,84	Edifici c. Narcís Giralt, 74		1.042,84	1.042,84
		PC Core 2 Duo E6750			28/11/2008			0	0
3.866	300102 18449		GI	COMPRA	1.042,84	Edifici c. Narcís Giralt, 74		1.042,84	1.042,84
		PC Core 2 Duo E6750			28/11/2008			0	0
3.867	300102 18450		GI	COMPRA	1.042,84	Edifici c. Narcís Giralt, 74		1.042,84	1.042,84
		PC Core 2 Duo E6750			28/11/2008			0	0
3.868	300102 18451		GI	COMPRA	1.042,84	Edifici c. Narcís Giralt, 74		1.042,84	1.042,84
		PC Core 2 Duo E6750			28/11/2008			0	0
3.869	300102 18452		GI	COMPRA	1.042,84	Edifici c. Narcís Giralt, 74		1.042,84	1.042,84
		PC Core 2 Duo E6750			28/11/2008			0	0
3.870	300102 18453		GI	COMPRA	1.042,84	Edifici c. Narcís Giralt, 74		1.042,84	1.042,84
		PC Core 2 Duo E6750			28/11/2008			0	0
3.871	300102 18454		GI	COMPRA	1.042,84	Edifici c. Narcís Giralt, 74		1.042,84	1.042,84
		PC Core 2 Duo E6750			28/11/2008			0	0
3.872	300102 18455		GI	COMPRA	1.042,84	Edifici c. Narcís Giralt, 74		1.042,84	1.042,84
		PC Core 2 Duo E6750			28/11/2008			0	0
3.873	300102 18456		GI	COMPRA	1.042,84	Edifici c. Narcís Giralt, 74		1.042,84	1.042,84
		PC Core 2 Duo E6750			28/11/2008			0	0

AJUNTAMENT-AJUNTAMENT DE SABADELL

LLIBRE A LLIBRE A: BENS, DRETS I OBLIGACIONS DE L'ENT LOCAL

EPÍGRAF: I.2 SERVEI PÚBLIC

SUBEPÍGRAF: I.2.C MOBLES

CLASSIFICACIÓ	N. BÉ	QUANT. / DESCRIPCIÓ	C. GESTO / C. COST	T. ADQUISICIÓ	COST ADQUI. / D- ALTA	CENTRE / UBICACIÓ	PLANTA / ESPAI	V.B.C. / DOT. AMORT	F.A. / V.C.
3.874 300102	18457		GI	COMPRA	1.042,84	Edifici c. Narcís Giralt, 74		1.042,84	1.042,84
		PC Core 2 Duo E6750			28/11/2008			0	0
3.875 300102	18458		GI	COMPRA	1.042,84	Edifici c. Narcís Giralt, 74		1.042,84	1.042,84
		PC Core 2 Duo E6750			28/11/2008			0	0
3.876 300102	18459		GI	COMPRA	1.042,60	Edifici c. Narcís Giralt, 74		1.042,60	1.042,60
		PC Core 2 Duo E6750			28/11/2008			0	0
3.877 330102	18460		ES	CONSTRUCCIÓ REALITZADA PER CONTRACTE AMB TERCERS	2.760,66	Zona d-2(r) - rda Bellesguard - c Sol Padris 145I		58.269,18	42.097,95
		Pista de petanca - Ronda del Bellesguard, 11			28/11/2008			18.849,29	16.171,23
3.878 330103	18461	1	CT	COMPRA	1.944,04	Mercat de Sant Joan - pl. de Sant Joan, 1A		1.944,04	1.944,04
		PAVIMENT MOQUETA			17/11/2008			0	0
3.879 320101	18462		SC	COMPRA	6.882,65	Can Marcet - c. de Pau Claris, 86-138	Planta baixa	6.882,65	6.882,65
		3 Màquina de tir policial GTS-N			29/10/2008	Edifici Can Marcet		0	0
3.880 320105	18463		CU	COMPRA	4.350,00	Biblioteca Vapor Badia - c. Tres Creus. 127-129		4.350,00	4.350,00
		Aparells magnetitzadors fons documental Biblioteca Vapor Bad			30/10/2008			0	0
3.881 330101	18464	2	CU	COMPRA	265,10	Biblioteca del nord - rda. Navacerrada, 60-92		265,10	265,10
		Carros per recollida lllibres a la Biblioteca Nord de Sabade			30/10/2008			0	0

AJUNTAMENT-AJUNTAMENT DE SABADELL

LLIBRE A **LLIBRE A: BENS, DRETS I OBLIGACIONS DE L'ENT LOCAL**

EPÍGRAF: **I.2** **SERVEI PÚBLIC**

SUBEPÍGRAF: **I.2.C** **MOBLES**

CLASSIFICACIÓ	N. BÉ	QUANT. / DESCRIPCIÓ	C. GESTO / C. COST	T. ADQUISICIÓ	COST ADQUI. / D- ALTA	CENTRE / UBICACIÓ	PLANTA / ESPAI	V.B.C. / DOT. AMORT	F.A. / V.C.
3.882 300105	18466		SG	COMPRA	2.474,05	Vapor Codina - c. Blasco de Garay, 19		2.474,05	2.474,05
		IMPRESSORA			28/11/2008			0	0
3.883 320103	18468		MD	CONSTRUCCIÓ REALITZADA PER CONTRACTE AMB TERCERS	4.360,61	Parc Agrari de Can Gambús		4.360,61	4.360,61
		ESTACIÓ METEOROLÒGICA			31/10/2008			0	0
3.884 330104	18469		SG	COMPRA	773,33	Casa Consistorial - pl. Sant Roc, 1		773,33	773,33
		TV PLASMA			28/11/2008	Edifici Casa Consistorial		0	0
3.885 330104	18470		SG	COMPRA	773,34	Casa Consistorial - pl. Sant Roc, 1		773,34	773,34
		TV PLASMA			28/11/2008	Edifici Casa Consistorial		0	0
3.886 330104	18471		SG	COMPRA	773,33	Casa Consistorial - pl. Sant Roc, 1		773,33	773,33
		TV PLASMA			28/11/2008	Edifici Casa Consistorial		0	0
3.887 330102	18474	40	TE	COMPRA	1.658,80	Viver municipal - c. Prat de la Riba, 115		1.658,80	1.658,80
		PAPERERA CIRCULAR			28/11/2008			0	0
3.888 330102	18477	2	TE	COMPRA	487,92	INFRAESTRUCTURA PUBLICA DISTRICTE 1		487,92	487,92
		BANC VALLÈS			28/11/2008	MOBILIARI URBÀ		0	0
3.889 330102	18478		TE	COMPRA	487,92	INFRAESTRUCTURA PUBLICA DISTRICTE 6		1.441,44	1.441,44
		BANC VALLÈS			28/11/2008	MOBILIARI URBÀ		0	0

AJUNTAMENT-AJUNTAMENT DE SABADELL

LLIBRE A LLIBRE A: BENS, DRETS I OBLIGACIONS DE L'ENT LOCAL

EPÍGRAF: I.2 SERVEI PÚBLIC

SUBEPÍGRAF: I.2.C MOBLES

CLASSIFICACIÓ	N. BÉ		QUANT. / DESCRIPCIÓ	C. GESTO / C. COST	T. ADQUISICIÓ	COST ADQUI. / D- ALTA	CENTRE / UBICACIÓ	PLANTA / ESPAI	V.B.C. / DOT. AMORT	F.A. / V.C.
3.890	330101	18485	2	ES	COMPRA	521,56	Camp de futbol La Planada - Can Déu		521,56	521,56
			BANC DE VESTIDOR			05/11/2008			0	0
3.891	330101	18486	1	ES	COMPRA	335,24	Poliesportiu Sabadell Sud - c. Pardo Bazan, 17		335,24	335,24
			ARMARI			05/11/2008			0	0
3.892	330101	18487	1	ES	COMPRA	210,31	Poliesportiu Sabadell Sud - c. Pardo Bazan, 17		210,31	210,31
			TAULA AUXILIAR			05/11/2008			0	0
3.893	330101	18488	4	ES	COMPRA	969,76	Camp de futbol Can Puiggener - c. Puig de la Creu		969,76	969,76
			BANCS DE VESTIDOR			05/11/2008			0	0
3.894	330201	18489		SG	COMPRA	103,70	Casa Manau - c. de Sant Pau, 34-36		103,70	103,70
			CÀMERA DIGITAL			28/11/2008			0	0
3.895	330102	18494	2	TE	COMPRA	136,23	Viver municipal - c. Prat de la Riba, 115		136,23	136,23
			Tanca Chamberí			31/12/2008			0	0
3.896	330101	18501	4	CU	COMPRA	370,04	Teatre Principal		370,04	370,04
			Tamburets 74 cm alçada i 34 cm d'ample pel Teatre Principal			28/11/2008	Edifici Teatre Principal		0	0
3.897	300102	18502		GI	COMPRA	1.042,84	Edifici c. Narcís Giralt, 74		1.042,84	1.042,84
			PC Core 2 Duo E6750			22/12/2008			0	0
3.898	300102	18503		GI	COMPRA	1.042,84	Edifici c. Narcís Giralt, 74		1.042,84	1.042,84

AJUNTAMENT-AJUNTAMENT DE SABADELL

LLIBRE A LLIBRE A: BENS, DRETS I OBLIGACIONS DE L'ENT LOCAL

EPÍGRAF: I.2 SERVEI PÚBLIC

SUBEPÍGRAF: I.2.C MOBLES

CLASSIFICACIÓ	N. BÉ	QUANT. / DESCRIPCIÓ	C. GESTO / C. COST	T. ADQUISICIÓ	COST ADQUI. / D- ALTA	CENTRE / UBICACIÓ	PLANTA / ESPAI	V.B.C. / DOT. AMORT	F.A. / V.C.
		PC Core 2 Duo E6750			22/12/2008			0	0
3.899 300102	18504		GI	COMPRA	1.042,84	Edifici c. Narcís Giralt, 74		1.042,84	1.042,84
		PC Core 2 Duo E6750			22/12/2008			0	0
3.900 300102	18505		GI	COMPRA	1.042,84	Edifici c. Narcís Giralt, 74		1.042,84	1.042,84
		PC Core 2 Duo E6750			22/12/2008			0	0
3.901 300102	18506		GI	COMPRA	1.042,84	Edifici c. Narcís Giralt, 74		1.042,84	1.042,84
		PC Core 2 Duo E6750			22/12/2008			0	0
3.902 300102	18507		GI	COMPRA	1.042,84	Edifici c. Narcís Giralt, 74		1.042,84	1.042,84
		PC Core 2 Duo E6750			22/12/2008			0	0
3.903 300102	18508		GI	COMPRA	1.042,84	Edifici c. Narcís Giralt, 74		1.042,84	1.042,84
		PC Core 2 Duo E6750			22/12/2008			0	0
3.904 300102	18509		GI	COMPRA	1.042,84	Edifici c. Narcís Giralt, 74		1.042,84	1.042,84
		PC Core 2 Duo E6750			22/12/2008			0	0
3.905 300102	18510		GI	COMPRA	1.042,84	Edifici c. Narcís Giralt, 74		1.042,84	1.042,84
		PC Core 2 Duo E6750			22/12/2008			0	0
3.906 300102	18511		GI	COMPRA	1.042,84	Edifici c. Narcís Giralt, 74		1.042,84	1.042,84
		PC Core 2 Duo E6750			22/12/2008			0	0
3.907 300102	18512		GI	COMPRA	1.042,84	Edifici c. Narcís Giralt, 74		1.042,84	1.042,84
		PC Core 2 Duo E6750			22/12/2008			0	0
3.908 300102	18513		GI	COMPRA	1.042,84	Edifici c. Narcís Giralt, 74		1.042,84	1.042,84

AJUNTAMENT-AJUNTAMENT DE SABADELL

LLIBRE A LLIBRE A: BENS, DRETS I OBLIGACIONS DE L'ENT LOCAL

EPÍGRAF: I.2 SERVEI PÚBLIC

SUBEPÍGRAF: I.2.C MOBLES

CLASSIFICACIÓ	N. BÉ	QUANT. / DESCRIPCIÓ	C. GESTO / C. COST	T. ADQUISICIÓ	COST ADQUI. / D- ALTA	CENTRE / UBICACIÓ	PLANTA / ESPAI	V.B.C. / DOT. AMORT	F.A. / V.C.
		PC Core 2 Duo E6750			22/12/2008			0	0
3.909 300102	18514		GI	COMPRA	1.042,84	Edifici c. Narcís Giralt, 74		1.042,84	1.042,84
		PC Core 2 Duo E6750			22/12/2008			0	0
3.910 300102	18515		GI	COMPRA	1.042,84	Edifici c. Narcís Giralt, 74		1.042,84	1.042,84
		PC Core 2 Duo E6750			22/12/2008			0	0
3.911 300102	18516		GI	COMPRA	1.042,84	Edifici c. Narcís Giralt, 74		1.042,84	1.042,84
		PC Core 2 Duo E6750			22/12/2008			0	0
3.912 300102	18517		GI	COMPRA	1.042,84	Edifici c. Narcís Giralt, 74		1.042,84	1.042,84
		PC Core 2 Duo E6750			22/12/2008			0	0
3.913 300102	18518		GI	COMPRA	1.042,84	Edifici c. Narcís Giralt, 74		1.042,84	1.042,84
		PC Core 2 Duo E6750			22/12/2008			0	0
3.914 300102	18519		GI	COMPRA	1.042,84	Edifici c. Narcís Giralt, 74		1.042,84	1.042,84
		PC Core 2 Duo E6750			22/12/2008			0	0
3.915 300102	18520		GI	COMPRA	1.042,84	Edifici c. Narcís Giralt, 74		1.042,84	1.042,84
		PC Core 2 Duo E6750			22/12/2008			0	0
3.916 300102	18521		GI	COMPRA	1.042,84	Edifici c. Narcís Giralt, 74		1.042,84	1.042,84
		PC Core 2 Duo E6750			22/12/2008			0	0
3.917 300102	18522		GI	COMPRA	1.042,84	Edifici c. Narcís Giralt, 74		1.042,84	1.042,84
		PC Core 2 Duo E6750			22/12/2008			0	0
3.918 300102	18523		GI	COMPRA	1.042,84	Edifici c. Narcís Giralt, 74		1.042,84	1.042,84

AJUNTAMENT-AJUNTAMENT DE SABADELL

LLIBRE A LLIBRE A: BENS, DRETS I OBLIGACIONS DE L'ENT LOCAL

EPÍGRAF: I.2 SERVEI PÚBLIC

SUBEPÍGRAF: I.2.C MOBLES

CLASSIFICACIÓ	N. BÉ	QUANT. / DESCRIPCIÓ	C. GESTO / C. COST	T. ADQUISICIÓ	COST ADQUI. / D- ALTA	CENTRE / UBICACIÓ	PLANTA / ESPAI	V.B.C. / DOT. AMORT	F.A. / V.C.
		PC Core 2 Duo E6750			22/12/2008			0	0
3.919 300102	18524		GI	COMPRA	1.042,84	Edifici c. Narcís Giralt, 74		1.042,84	1.042,84
		PC Core 2 Duo E6750			22/12/2008			0	0
3.920 300102	18525		GI	COMPRA	1.042,84	Edifici c. Narcís Giralt, 74		1.042,84	1.042,84
		PC Core 2 Duo E6750			22/12/2008			0	0
3.921 300102	18526		GI	COMPRA	1.042,84	Edifici c. Narcís Giralt, 74		1.042,84	1.042,84
		PC Core 2 Duo E6750			22/12/2008			0	0
3.922 300102	18527		GI	COMPRA	1.042,84	Edifici c. Narcís Giralt, 74		1.042,84	1.042,84
		PC Core 2 Duo E6750			22/12/2008			0	0
3.923 300102	18528		GI	COMPRA	1.042,84	Edifici c. Narcís Giralt, 74		1.042,84	1.042,84
		PC Core 2 Duo E6750			22/12/2008			0	0
3.924 300102	18529		GI	COMPRA	1.042,84	Edifici c. Narcís Giralt, 74		1.042,84	1.042,84
		PC Core 2 Duo E6750			22/12/2008			0	0
3.925 300102	18530		GI	COMPRA	1.042,84	Edifici c. Narcís Giralt, 74		1.042,84	1.042,84
		PC Core 2 Duo E6750			22/12/2008			0	0
3.926 300102	18531		GI	COMPRA	1.042,84	Edifici c. Narcís Giralt, 74		1.042,84	1.042,84
		PC Core 2 Duo E6750			22/12/2008			0	0
3.927 300102	18532		GI	COMPRA	1.042,84	Edifici c. Narcís Giralt, 74		1.042,84	1.042,84
		PC Core 2 Duo E6750			22/12/2008			0	0
3.928 300102	18533		GI	COMPRA	1.042,84	Edifici c. Narcís Giralt, 74		1.042,84	1.042,84

AJUNTAMENT-AJUNTAMENT DE SABADELL

LLIBRE A LLIBRE A: BENS, DRETS I OBLIGACIONS DE L'ENT LOCAL

EPÍGRAF: I.2 SERVEI PÚBLIC

SUBEPÍGRAF: I.2.C MOBLES

CLASSIFICACIÓ	N. BÉ	QUANT. / DESCRIPCIÓ	C. GESTO / C. COST	T. ADQUISICIÓ	COST ADQUI. / D- ALTA	CENTRE / UBICACIÓ	PLANTA / ESPAI	V.B.C. / DOT. AMORT	F.A. / V.C.
		PC Core 2 Duo E6750			22/12/2008			0	0
3.929 300102	18534		GI	COMPRA	1.042,84	Edifici c. Narcís Giralt, 74		1.042,84	1.042,84
		PC Core 2 Duo E6750			22/12/2008			0	0
3.930 300102	18535		GI	COMPRA	1.042,84	Edifici c. Narcís Giralt, 74		1.042,84	1.042,84
		PC Core 2 Duo E6750			22/12/2008			0	0
3.931 300102	18536		GI	COMPRA	1.042,84	Edifici c. Narcís Giralt, 74		1.042,84	1.042,84
		PC Core 2 Duo E6750			22/12/2008			0	0
3.932 300102	18537		GI	COMPRA	1.042,84	Edifici c. Narcís Giralt, 74		1.042,84	1.042,84
		PC Core 2 Duo E6750			22/12/2008			0	0
3.933 300102	18538		GI	COMPRA	1.042,84	Edifici c. Narcís Giralt, 74		1.042,84	1.042,84
		PC Core 2 Duo E6750			22/12/2008			0	0
3.934 300102	18539		GI	COMPRA	1.042,84	Edifici c. Narcís Giralt, 74		1.042,84	1.042,84
		PC Core 2 Duo E6750			22/12/2008			0	0
3.935 300102	18540		GI	COMPRA	1.042,84	Edifici c. Narcís Giralt, 74		1.042,84	1.042,84
		PC Core 2 Duo E6750			22/12/2008			0	0
3.936 300102	18541		GI	COMPRA	1.042,84	Edifici c. Narcís Giralt, 74		1.042,84	1.042,84
		PC Core 2 Duo E6750			22/12/2008			0	0
3.937 300102	18542		GI	COMPRA	1.042,84	Edifici c. Narcís Giralt, 74		1.042,84	1.042,84
		PC Core 2 Duo E6750			22/12/2008			0	0
3.938 300102	18543		GI	COMPRA	1.042,84	Edifici c. Narcís Giralt, 74		1.042,84	1.042,84

AJUNTAMENT-AJUNTAMENT DE SABADELL

LLIBRE A LLIBRE A: BENS, DRETS I OBLIGACIONS DE L'ENT LOCAL

EPÍGRAF: I.2 SERVEI PÚBLIC

SUBEPÍGRAF: I.2.C MOBLES

CLASSIFICACIÓ	N. BÉ	QUANT. / DESCRIPCIÓ	C. GESTO / C. COST	T. ADQUISICIÓ	COST ADQUI. / D- ALTA	CENTRE / UBICACIÓ	PLANTA / ESPAI	V.B.C. / DOT. AMORT	F.A. / V.C.
		PC Core 2 Duo E6750			22/12/2008			0	0
3.939 300102	18544		GI	COMPRA	1.042,84	Edifici c. Narcís Giralt, 74		1.042,84	1.042,84
		PC Core 2 Duo E6750			22/12/2008			0	0
3.940 300102	18545		GI	COMPRA	1.042,84	Edifici c. Narcís Giralt, 74		1.042,84	1.042,84
		PC Core 2 Duo E6750			22/12/2008			0	0
3.941 300102	18546		GI	COMPRA	1.042,84	Edifici c. Narcís Giralt, 74		1.042,84	1.042,84
		PC Core 2 Duo E6750			22/12/2008			0	0
3.942 300102	18547		GI	COMPRA	1.042,84	Edifici c. Narcís Giralt, 74		1.042,84	1.042,84
		PC Core 2 Duo E6750			22/12/2008			0	0
3.943 300102	18548		GI	COMPRA	1.042,84	Edifici c. Narcís Giralt, 74		1.042,84	1.042,84
		PC Core 2 Duo E6750			22/12/2008			0	0
3.944 300102	18549		GI	COMPRA	1.042,84	Edifici c. Narcís Giralt, 74		1.042,84	1.042,84
		PC Core 2 Duo E6750			22/12/2008			0	0
3.945 300102	18550		GI	COMPRA	1.042,84	Edifici c. Narcís Giralt, 74		1.042,84	1.042,84
		PC Core 2 Duo E6750			22/12/2008			0	0
3.946 330101	18551	2	ED	COMPRA	487,20	Antic CEIP Cifuentes - c. de Turina, 1-19		487,20	487,20
		Mobles alts de cuina CEIP Cifuentes			31/12/2008			0	0
3.947 330301	18552		ED	COMPRA	208,80	Antic CEIP Cifuentes - c. de Turina, 1-19		208,80	208,80
		Campana Extractora CEIP Cifuentes			31/12/2008			0	0

AJUNTAMENT-AJUNTAMENT DE SABADELL

LLIBRE A **LLIBRE A: BENS, DRETS I OBLIGACIONS DE L'ENT LOCAL**

EPÍGRAF: **I.2** **SERVEI PÚBLIC**

SUBEPÍGRAF: **I.2.C** **MOBLES**

CLASSIFICACIÓ	N. BÉ	QUANT. / DESCRIPCIÓ	C. GESTO / C. COST	T. ADQUISICIÓ	COST ADQUI. / D- ALTA	CENTRE / UBICACIÓ	PLANTA / ESPAI	V.B.C. / DOT. AMORT	F.A. / V.C.
3.948 330104	18553		ED	COMPRA	290,00	Antic CEIP Cifuentes - c. de Turina, 1-19		290,00	290,00
		Microones CEIP Cifuentes			31/12/2008			0	0
3.949 300106	18554		ED	COMPRA	572,99	Vapor Llonch i Escola Illa - ctra. Barcelona, 208B		572,99	572,99
		Disc dur extern Seagate STM30 7504EHD301 RK 750 GB aules 1			31/12/2008	Escola Illa - ctra. Barcelona, 208 B		0	0
3.950 330101	18555	2	ED	COMPRA	1.804,96	Vapor Llonch i Escola Illa - ctra. Barcelona, 208B		1.804,96	1.804,96
		Armaris portes corredisses de vidre Biblioteca Escola Illa			31/12/2008	Escola Illa - ctra. Barcelona, 208 B		0	0
3.951 300106	18556		CU	COMPRA	892,30	Biblioteca Vapor Badia - c. Tres Creus. 127-129		892,30	892,30
		Lèctors òptics préstec fons documental Biblioteca Vapor Badi			31/12/2008			0	0
3.952 330101	18559	1	SG	COMPRA	6.802,24	Casa Consistorial - pl. Sant Roc, 1	Planta segona	6.802,24	6.802,24
		BUFFET			22/12/2008	Edifici Casa Consistorial		0	0
3.953 330101	18560	4	SG	COMPRA	2.784,00	Casa Consistorial - pl. Sant Roc, 1	Planta segona	2.784,00	2.784,00
		CADIRA			22/12/2008	Edifici Casa Consistorial		0	0
3.954 330206	18564	1	CU	COMPRA	1.180,88	Biblioteca Vapor Badia - c. Tres Creus. 127-129		1.180,88	1.180,88
		Micròfon amb condesador i accessoris auditori B V Badia			31/12/2008			0	0
3.955 330101	18565	1	SS	COMPRA	427,36	c. de la Rambla, 22, 1º i 2ª plantes		427,36	427,36
		TAULA DE DESPATX			22/12/2008			0	0

AJUNTAMENT-AJUNTAMENT DE SABADELL

LLIBRE A LLIBRE A: BENS, DRETS I OBLIGACIONS DE L'ENT LOCAL

EPÍGRAF: I.2 SERVEI PÚBLIC

SUBEPÍGRAF: I.2.C MOBLES

CLASSIFICACIÓ	N. BÉ		QUANT. / DESCRIPCIÓ	C. GESTO / C. COST	T. ADQUISICIÓ	COST ADQUI. / D- ALTA	CENTRE / UBICACIÓ	PLANTA / ESPAI	V.B.C. / DOT. AMORT	F.A. / V.C.
3.956	330101	18566	1	SG	COMPRA	519,39	Casa Consistorial - pl. Sant Roc, 1		519,39	519,39
			TAULA DESPATX			22/12/2008	Edifici Casa Consistorial		0	0
3.957	330101	18567	1	SG	COMPRA	192,77	Casa Consistorial - pl. Sant Roc, 1		192,77	192,77
			BUC			22/12/2008	Edifici Casa Consistorial		0	0
3.958	330101	18568	1	SG	COMPRA	232,29	Edifici c. Narcís Giralt, 74		232,29	232,29
			CADIRA			22/12/2008			0	0
3.959	330101	18569	10	SG	COMPRA	385,41	Can Marcet - c. de Pau Claris, 86-138		385,41	385,41
			CADIRA FIXA			22/12/2008	Edifici Can Marcet		0	0
3.960	330101	18570	1	SG	COMPRA	2.070,60	Casa Consistorial - pl. Sant Roc, 1	Planta segona	2.070,60	2.070,60
			TAULA EXTENSIBLE			15/12/2008	Edifici Casa Consistorial		0	0
3.961	330101	18571	5	SG	COMPRA	7.088,76	Casa Consistorial - pl. Sant Roc, 1	Planta segona	7.088,76	7.088,76
			VITRINA-MIRALL			15/12/2008	Edifici Casa Consistorial		0	0
3.962	330101	18572	2	SG	COMPRA	249,68	Edifici c. Narcís Giralt, 74		249,68	249,68
			BUCS			22/12/2008			0	0
3.963	330101	18573	1	ES	COMPRA	210,31	Poliesportiu Sabadell Sud - c. Pardo Bazan, 17		210,31	210,31
			TAULA AUXILIAR			22/12/2008			0	0
3.964	330101	18574	1	ES	COMPRA	223,21	Poliesportiu Sabadell Sud - c. Pardo Bazan, 17		223,21	223,21
			BANC DE VESTIDOR			22/12/2008			0	0

AJUNTAMENT-AJUNTAMENT DE SABADELL

LLIBRE A LLIBRE A: BENS, DRETS I OBLIGACIONS DE L'ENT LOCAL

EPÍGRAF: I.2 SERVEI PÚBLIC

SUBEPÍGRAF: I.2.C MOBLES

CLASSIFICACIÓ	N. BÉ	QUANT. / DESCRIPCIÓ	C. GESTO / C. COST	T. ADQUISICIÓ	COST ADQUI. / D- ALTA	CENTRE / UBICACIÓ	PLANTA / ESPAI	V.B.C. / DOT. AMORT	F.A. / V.C.
3.965 330101	18575	3	ES	COMPRA	689,88	Poliesportiu Sabadell Sud - c. Pardo Bazan, 17		689,88	689,88
		TAQUILLA			22/12/2008			0	0
3.966 300101	18580		GI	COMPRA	26.966,52	Casal Pere IV - Rambla, 67-71		41.781,07	41.781,07
		Llibreria de cintes			31/12/2008			0	0
3.967 300104	18581		GI	COMPRA	962,80	Vapor Llonch i Escola Illa - ctra. Barcelona, 208B		962,80	962,80
		Punt d'accés wifi			31/12/2008	Escola Illa - ctra. Barcelona, 208 B		0	0
3.968 300102	18584		ED	COMPRA	7.873,07	Vapor Llonch i Escola Illa - ctra. Barcelona, 208B		8.956,05	8.956,05
		6 ordinadors MAC i 12 memòries per l'Escola Illa			31/12/2008	Escola Illa - ctra. Barcelona, 208 B		0	0
3.969 320102	18585		SS	COMPRA	948,60	c. de la Rambla, 22, 1º i 2ª plantes		948,60	948,60
		GRUA ELÈCTRICA AMB ARNÈS			31/12/2008			0	0
3.970 320102	18586		SS	COMPRA	948,60	c. de la Rambla, 22, 1º i 2ª plantes		948,60	948,60
		GRUA ELÈCTRICA AMB ARNÈS			31/12/2008			0	0
3.971 330201	18593		ED	COMPRA	3.406,92	Vapor Llonch i Escola Illa - ctra. Barcelona, 208B		3.406,92	3.406,92
		Kit fotogràfic per l'Escola Illa			31/12/2008	Escola Illa - ctra. Barcelona, 208 B		0	0
3.972 300102	18600		GI	COMPRA	1.042,84	Edifici c. Narcís Giralt, 74		1.042,84	1.042,84
		PC Core 2 Duo E6750			31/12/2008			0	0
3.973 300102	18601		GI	COMPRA	1.042,84	Edifici c. Narcís Giralt, 74		1.042,84	1.042,84

AJUNTAMENT-AJUNTAMENT DE SABADELL

LLIBRE A LLIBRE A: BENS, DRETS I OBLIGACIONS DE L'ENT LOCAL

EPÍGRAF: I.2 SERVEI PÚBLIC

SUBEPÍGRAF: I.2.C MOBLES

CLASSIFICACIÓ	N. BÉ	QUANT. / DESCRIPCIÓ	C. GESTO / C. COST	T. ADQUISICIÓ	COST ADQUI. / D- ALTA	CENTRE / UBICACIÓ	PLANTA / ESPAI	V.B.C. / DOT. AMORT	F.A. / V.C.
		PC Core 2 Duo E6750			31/12/2008			0	0
3.974 300102	18602		GI	COMPRA	1.042,84	Edifici c. Narcís Giralt, 74		1.042,84	1.042,84
		PC Core 2 Duo E6750			31/12/2008			0	0
3.975 300102	18603		GI	COMPRA	1.042,84	Edifici c. Narcís Giralt, 74		1.042,84	1.042,84
		PC Core 2 Duo E6750			31/12/2008			0	0
3.976 300102	18604		GI	COMPRA	1.042,84	Edifici c. Narcís Giralt, 74		1.042,84	1.042,84
		PC Core 2 Duo E6750			31/12/2008			0	0
3.977 300102	18605		GI	COMPRA	1.042,84	Edifici c. Narcís Giralt, 74		1.042,84	1.042,84
		PC Core 2 Duo E6750			31/12/2008			0	0
3.978 300102	18606		GI	COMPRA	1.042,84	Edifici c. Narcís Giralt, 74		1.042,84	1.042,84
		PC Core 2 Duo E6750			31/12/2008			0	0
3.979 300102	18607		GI	COMPRA	1.042,84	Edifici c. Narcís Giralt, 74		1.042,84	1.042,84
		PC Core 2 Duo E6750			31/12/2008			0	0
3.980 300102	18608		GI	COMPRA	1.042,84	Edifici c. Narcís Giralt, 74		1.042,84	1.042,84
		PC Core 2 Duo E6750			31/12/2008			0	0
3.981 300102	18609		GI	COMPRA	1.042,84	Edifici c. Narcís Giralt, 74		1.042,84	1.042,84
		PC Core 2 Duo E6750			31/12/2008			0	0
3.982 300102	18610		GI	COMPRA	1.042,84	Edifici c. Narcís Giralt, 74		1.042,84	1.042,84
		PC Core 2 Duo E6750			31/12/2008			0	0
3.983 300102	18611		GI	COMPRA	1.042,84	Edifici c. Narcís Giralt, 74		1.042,84	1.042,84

AJUNTAMENT-AJUNTAMENT DE SABADELL

LLIBRE A LLIBRE A: BENS, DRETS I OBLIGACIONS DE L'ENT LOCAL

EPÍGRAF: I.2 SERVEI PÚBLIC

SUBEPÍGRAF: I.2.C MOBLES

CLASSIFICACIÓ	N. BÉ	QUANT. / DESCRIPCIÓ	C. GESTO / C. COST	T. ADQUISICIÓ	COST ADQUI. / D- ALTA	CENTRE / UBICACIÓ	PLANTA / ESPAI	V.B.C. / DOT. AMORT	F.A. / V.C.
		PC Core 2 Duo E6750			31/12/2008			0	0
3.984 300102	18612		GI	COMPRA	1.042,84	Edifici c. Narcís Giralt, 74		1.042,84	1.042,84
		PC Core 2 Duo E6750			31/12/2008			0	0
3.985 300102	18613		GI	COMPRA	1.042,84	Edifici c. Narcís Giralt, 74		1.042,84	1.042,84
		PC Core 2 Duo E6750			31/12/2008			0	0
3.986 300102	18614		GI	COMPRA	1.042,84	Edifici c. Narcís Giralt, 74		1.042,84	1.042,84
		PC Core 2 Duo E6750			31/12/2008			0	0
3.987 300102	18615		GI	COMPRA	1.042,84	Edifici c. Narcís Giralt, 74		1.042,84	1.042,84
		PC Core 2 Duo E6750			31/12/2008			0	0
3.988 300102	18616		GI	COMPRA	1.042,84	Edifici c. Narcís Giralt, 74		1.042,84	1.042,84
		PC Core 2 Duo E6750			31/12/2008			0	0
3.989 300102	18617		GI	COMPRA	1.042,84	Edifici c. Narcís Giralt, 74		1.042,84	1.042,84
		PC Core 2 Duo E6750			31/12/2008			0	0
3.990 300102	18618		GI	COMPRA	1.042,84	Edifici c. Narcís Giralt, 74		1.042,84	1.042,84
		PC Core 2 Duo E6750			31/12/2008			0	0
3.991 300102	18619		GI	COMPRA	1.042,84	Edifici c. Narcís Giralt, 74		1.042,84	1.042,84
		PC Core 2 Duo E6750			31/12/2008			0	0
3.992 300102	18620		GI	COMPRA	1.042,84	Edifici c. Narcís Giralt, 74		1.042,84	1.042,84
		PC Core 2 Duo E6750			31/12/2008			0	0
3.993 300102	18621		GI	COMPRA	1.042,84	Edifici c. Narcís Giralt, 74		1.042,84	1.042,84

AJUNTAMENT-AJUNTAMENT DE SABADELL

LLIBRE A LLIBRE A: BENS, DRETS I OBLIGACIONS DE L'ENT LOCAL

EPÍGRAF: I.2 SERVEI PÚBLIC

SUBEPÍGRAF: I.2.C MOBLES

CLASSIFICACIÓ	N. BÉ	QUANT. / DESCRIPCIÓ	C. GESTO / C. COST	T. ADQUISICIÓ	COST ADQUI. / D- ALTA	CENTRE / UBICACIÓ	PLANTA / ESPAI	V.B.C. / DOT. AMORT	F.A. / V.C.
		PC Core 2 Duo E6750			31/12/2008			0	0
3.994 300102	18622		GI	COMPRA	1.042,84	Edifici c. Narcís Giralt, 74		1.042,84	1.042,84
		PC Core 2 Duo E6750			31/12/2008			0	0
3.995 300102	18623		GI	COMPRA	1.042,84	Edifici c. Narcís Giralt, 74		1.042,84	1.042,84
		PC Core 2 Duo E6750			31/12/2008			0	0
3.996 300102	18624		GI	COMPRA	1.042,84	Edifici c. Narcís Giralt, 74		1.042,84	1.042,84
		PC Core 2 Duo E6750			31/12/2008			0	0
3.997 300102	18625		GI	COMPRA	1.042,84	Edifici c. Narcís Giralt, 74		1.042,84	1.042,84
		PC Core 2 Duo E6750			31/12/2008			0	0
3.998 300102	18626		GI	COMPRA	1.042,84	Edifici c. Narcís Giralt, 74		1.042,84	1.042,84
		PC Core 2 Duo E6750			31/12/2008			0	0
3.999 300102	18627		GI	COMPRA	1.042,84	Edifici c. Narcís Giralt, 74		1.042,84	1.042,84
		PC Core 2 Duo E6750			31/12/2008			0	0
4.000 300102	18628		GI	COMPRA	1.042,84	Edifici c. Narcís Giralt, 74		1.042,84	1.042,84
		PC Core 2 Duo E6750			31/12/2008			0	0
4.001 300102	18629		GI	COMPRA	1.042,84	Edifici c. Narcís Giralt, 74		1.042,84	1.042,84
		PC Core 2 Duo E6750			31/12/2008			0	0
4.002 300102	18630		GI	COMPRA	1.042,84	Edifici c. Narcís Giralt, 74		1.042,84	1.042,84
		PC Core 2 Duo E6750			31/12/2008			0	0
4.003 300102	18631		GI	COMPRA	1.042,84	Edifici c. Narcís Giralt, 74		1.042,84	1.042,84

AJUNTAMENT-AJUNTAMENT DE SABADELL

LLIBRE A LLIBRE A: BENS, DRETS I OBLIGACIONS DE L'ENT LOCAL

EPÍGRAF: I.2 SERVEI PÚBLIC

SUBEPÍGRAF: I.2.C MOBLES

CLASSIFICACIÓ	N. BÉ	QUANT. / DESCRIPCIÓ	C. GESTO / C. COST	T. ADQUISICIÓ	COST ADQUI. / D- ALTA	CENTRE / UBICACIÓ	PLANTA / ESPAI	V.B.C. / DOT. AMORT	F.A. / V.C.
		PC Core 2 Duo E6750			31/12/2008			0	0
4.004 300102	18632		GI	COMPRA	1.042,84	Edifici c. Narcís Giralt, 74		1.042,84	1.042,84
		PC Core 2 Duo E6750			31/12/2008			0	0
4.005 300102	18633		GI	COMPRA	1.042,84	Edifici c. Narcís Giralt, 74		1.042,84	1.042,84
		PC Core 2 Duo E6750			31/12/2008			0	0
4.006 300102	18634		GI	COMPRA	1.042,84	Edifici c. Narcís Giralt, 74		1.042,84	1.042,84
		PC Core 2 Duo E6750			31/12/2008			0	0
4.007 300102	18635		GI	COMPRA	1.042,84	Edifici c. Narcís Giralt, 74		1.042,84	1.042,84
		PC Core 2 Duo E6750			31/12/2008			0	0
4.008 300102	18636		GI	COMPRA	1.042,84	Edifici c. Narcís Giralt, 74		1.042,84	1.042,84
		PC Core 2 Duo E6750			31/12/2008			0	0
4.009 300102	18637		GI	COMPRA	1.042,84	Edifici c. Narcís Giralt, 74		1.042,84	1.042,84
		PC Core 2 Duo E6750			31/12/2008			0	0
4.010 300102	18638		GI	COMPRA	1.042,84	Edifici c. Narcís Giralt, 74		1.042,84	1.042,84
		PC Core 2 Duo E6750			31/12/2008			0	0
4.011 300102	18639		GI	COMPRA	1.042,84	Edifici c. Narcís Giralt, 74		1.042,84	1.042,84
		PC Core 2 Duo E6750			31/12/2008			0	0
4.012 300102	18640		GI	COMPRA	1.042,84	Edifici c. Narcís Giralt, 74		1.042,84	1.042,84
		PC Core 2 Duo E6750			31/12/2008			0	0
4.013 300102	18641		GI	COMPRA	1.042,84	Edifici c. Narcís Giralt, 74		1.042,84	1.042,84

AJUNTAMENT-AJUNTAMENT DE SABADELL

LLIBRE A LLIBRE A: BENS, DRETS I OBLIGACIONS DE L'ENT LOCAL

EPÍGRAF: I.2 SERVEI PÚBLIC

SUBEPÍGRAF: I.2.C MOBLES

CLASSIFICACIÓ	N. BÉ	QUANT. / DESCRIPCIÓ	C. GESTO / C. COST	T. ADQUISICIÓ	COST ADQUI. / D- ALTA	CENTRE / UBICACIÓ	PLANTA / ESPAI	V.B.C. / DOT. AMORT	F.A. / V.C.
		PC Core 2 Duo E6750			31/12/2008			0	0
4.014 300102	18642		GI	COMPRA	1.042,84	Edifici c. Narcís Giralt, 74		1.042,84	1.042,84
		PC Core 2 Duo E6750			31/12/2008			0	0
4.015 300102	18643		GI	COMPRA	1.042,84	Edifici c. Narcís Giralt, 74		1.042,84	1.042,84
		PC Core 2 Duo E6750			31/12/2008			0	0
4.016 300102	18644		GI	COMPRA	1.042,84	Edifici c. Narcís Giralt, 74		1.042,84	1.042,84
		PC Core 2 Duo E6750			31/12/2008			0	0
4.017 300102	18645		GI	COMPRA	1.042,84	Edifici c. Narcís Giralt, 74		1.042,84	1.042,84
		PC Core 2 Duo E6750			31/12/2008			0	0
4.018 300102	18646		GI	COMPRA	1.042,84	Edifici c. Narcís Giralt, 74		1.042,84	1.042,84
		PC Core 2 Duo E6750			31/12/2008			0	0
4.019 300102	18647		GI	COMPRA	1.042,84	Edifici c. Narcís Giralt, 74		1.042,84	1.042,84
		PC Core 2 Duo E6750			31/12/2008			0	0
4.020 300102	18648		GI	COMPRA	1.042,84	Edifici c. Narcís Giralt, 74		1.042,84	1.042,84
		PC Core 2 Duo E6750			31/12/2008			0	0
4.021 300102	18649		GI	COMPRA	1.042,84	Edifici c. Narcís Giralt, 74		1.042,84	1.042,84
		PC Core 2 Duo E6750			31/12/2008			0	0
4.022 330102	18650		TE	COMPRA	4.176,00	INFRAESTRUCTURA PUBLICA DISTRICTE 4		6.960,00	6.960,00
		BANC NEOBARCINO			31/12/2008	MOBILIARI URBÀ		0	0

AJUNTAMENT-AJUNTAMENT DE SABADELL

LLIBRE A LLIBRE A: BENS, DRETS I OBLIGACIONS DE L'ENT LOCAL

EPÍGRAF: I.2 SERVEI PÚBLIC

SUBEPÍGRAF: I.2.C MOBLES

CLASSIFICACIÓ	N. BÉ	QUANT. / DESCRIPCIÓ	C. GESTO / C. COST	T. ADQUISICIÓ	COST ADQUI. / D- ALTA	CENTRE / UBICACIÓ	PLANTA / ESPAI	V.B.C. / DOT. AMORT	F.A. / V.C.
4.023 330102	18651		TE	COMPRA	975,84	INFRAESTRUCTURA PUBLICA DISTRICTE 3		1.219,80	1.219,80
		BANC VALLÈS			31/12/2008	MOBILIARI URBÀ		0	0
4.024 330102	18652	6	TE	COMPRA	1.463,76	INFRAESTRUCTURA PUBLICA DISTRICTE 2		1.463,76	1.463,76
		BANC VALLÈS			31/12/2008	MOBILIARI URBÀ		0	0
4.025 330102	18653	2	TE	COMPRA	154,28	INFRAESTRUCTURA PUBLICA DISTRICTE 3		154,28	154,28
		CENDRER DE PARET + CLAU			31/12/2008	MOBILIARI URBÀ		0	0
4.026 330109	18660		TE	CONSTRUCCIÓ REALITZADA PER CONTRACTE AMB TERCERS	11.821,28	pl. de la Marca Hispànica		15.894,20	15.001,58
		Àrea de jocs infantils - pl. de la Marca Hispànica			31/12/2008			894,49	892,62
4.027 330205	18661		SG	COMPRA	870,00	Casa Consistorial - pl. Sant Roc, 1	Planta segona	870,00	870,00
		CONVERSOR DE CONNEXIONS			31/12/2008	Edifici Casa Consistorial		0	0
4.028 330205	18662		SG	COMPRA	377,00	Casa Consistorial - pl. Sant Roc, 1	Planta segona	377,00	377,00
		TAULA DE SO I CABLE			31/12/2008	Edifici Casa Consistorial		0	0
4.029 330206	18663	1	SG	COMPRA	377,00	Casa Consistorial - pl. Sant Roc, 1	Planta segona	377,00	377,00
		MICROFON I PEU			31/12/2008	Edifici Casa Consistorial		0	0
4.030 330101	18664	20	JO	COMPRA	1.530,27	Centre Cívic Can Rull - c. de Sant Isidor, 45-51		1.530,27	1.530,27
		Cadires olimpo			31/12/2008	Espai Jove Can Rull		0	0

AJUNTAMENT-AJUNTAMENT DE SABADELL

LLIBRE A LLIBRE A: BENS, DRETS I OBLIGACIONS DE L'ENT LOCAL

EPÍGRAF: I.2 SERVEI PÚBLIC

SUBEPÍGRAF: I.2.C MOBLES

CLASSIFICACIÓ	N. BÉ	QUANT. / DESCRIPCIÓ	C. GESTO / C. COST	T. ADQUISICIÓ	COST ADQUI. / D- ALTA	CENTRE / UBICACIÓ	PLANTA / ESPAI	V.B.C. / DOT. AMORT	F.A. / V.C.
4.031 330101	18665	1	JO	COMPRA	670,51	Centre Cívic Can Rull - c. de Sant Isidor, 45-51		670,51	670,51
		Armari TV i Video			31/12/2008	Espai Jove Can Rull		0	0
4.032 330101	18666	1	JO	COMPRA	195,11	Centre Cívic Can Rull - c. de Sant Isidor, 45-51		195,11	195,11
		Buc pedestal			31/12/2008	Espai Jove Can Rull		0	0
4.033 330101	18667	1	JO	COMPRA	232,01	Centre Cívic Can Rull - c. de Sant Isidor, 45-51		232,01	232,01
		Taula nature			31/12/2008	Espai Jove Can Rull		0	0
4.034 330101	18668	11	JO	COMPRA	2.096,80	Centre Cívic Can Rull - c. de Sant Isidor, 45-51		2.096,80	2.096,80
		Armari Baix			31/12/2008	Espai Jove Can Rull		0	0
4.035 330101	18669	1	JO	COMPRA	382,78	Edifici Consell de joves - c. Emprius, 7-11		382,78	382,78
		Taula arkade 120x80x56			31/12/2008			0	0
4.036 330101	18670	1	JO	COMPRA	123,84	Edifici Consell de joves - c. Emprius, 7-11		123,84	123,84
		Mostrador Taula 120x60x30			31/12/2008			0	0
4.037 330101	18671	2	JO	COMPRA	611,67	Edifici Consell de joves - c. Emprius, 7-11		611,67	611,67
		Taules informatiques 235x80 i 260x80			31/12/2008			0	0
4.038 330101	18672	7	JO	COMPRA	1.986,41	Edifici Consell de joves - c. Emprius, 7-11		1.986,41	1.986,41
		Armaris Alts 90x43x196			31/12/2008			0	0
4.039 330101	18673	1	JO	COMPRA	217,22	Edifici Consell de joves - c. Emprius, 7-11		217,22	217,22

AJUNTAMENT-AJUNTAMENT DE SABADELL

LLIBRE A LLIBRE A: BENS, DRETS I OBLIGACIONS DE L'ENT LOCAL

EPÍGRAF: I.2 SERVEI PÚBLIC

SUBEPÍGRAF: I.2.C MOBLES

CLASSIFICACIÓ	N. BÉ	QUANT. / DESCRIPCIÓ	C. GESTO / C. COST	T. ADQUISICIÓ	COST ADQUI. / D- ALTA	CENTRE / UBICACIÓ	PLANTA / ESPAI	V.B.C. / DOT. AMORT	F.A. / V.C.
		Taula juntes 175xx74			31/12/2008			0	0
4.040 330101	18674	3	JO	COMPRA	435,43	Edifici Consell de joves - c. Emprius, 7-11		435,43	435,43
		Armaris Baixos 90x42x75			31/12/2008			0	0
4.041 330101	18675	1	JO	COMPRA	260,12	Edifici Consell de joves - c. Emprius, 7-11		260,12	260,12
		Armari amb porta 197x45x43			31/12/2008			0	0
4.042 330101	18676	6	JO	COMPRA	443,70	Edifici Consell de joves - c. Emprius, 7-11		443,70	443,70
		Tamborets bar 67 cm			31/12/2008			0	0
4.043 330101	18677	5	JO	COMPRA	1.025,44	Edifici Consell de joves - c. Emprius, 7-11		1.025,44	1.025,44
		Taules apil.lables 60x60			31/12/2008			0	0
4.044 330101	18678	1	JO	COMPRA	290,09	Edifici Consell de joves - c. Emprius, 7-11		290,09	290,09
		Armari			31/12/2008			0	0
4.045 330101	18679	4	JO	COMPRA	915,01	Edifici Consell de joves - c. Emprius, 7-11		915,01	915,01
		Taules			31/12/2008			0	0
4.046 330101	18680	8	JO	COMPRA	452,40	Edifici Consell de joves - c. Emprius, 7-11		452,40	452,40
		Cadires			31/12/2008			0	0
4.047 330104	18681		ED	COMPRA	4.932,96	CEIP i Escola Bressol La Romànica		4.932,96	4.932,96
		Complements forns de convecció CEIP la Romànica			31/12/2008			0	0

AJUNTAMENT-AJUNTAMENT DE SABADELL

LLIBRE A LLIBRE A: BENS, DRETS I OBLIGACIONS DE L'ENT LOCAL

EPÍGRAF: I.2 SERVEI PÚBLIC

SUBEPÍGRAF: I.2.C MOBLES

CLASSIFICACIÓ	N. BÉ	QUANT. / DESCRIPCIÓ	C. GESTO / C. COST	T. ADQUISICIÓ	COST ADQUI. / D- ALTA	CENTRE / UBICACIÓ	PLANTA / ESPAI	V.B.C. / DOT. AMORT	F.A. / V.C.
4.048 330101	18682	1	ES	COMPRA	381,64	Poliesportiu Sabadell Sud - c. Pardo Bazan, 17		381,64	381,64
		ARMARI			31/12/2008			0	0
4.049 300106	18687		GI	COMPRA	359,60	Edifici c. Narcís Giralt, 74		359,60	359,60
		IPAQ			31/12/2008			0	0
4.050 300106	18688		GI	COMPRA	359,60	Edifici c. Narcís Giralt, 74		359,60	359,60
		IPAQ			31/12/2008			0	0
4.051 300106	18689		GI	COMPRA	359,60	Edifici c. Narcís Giralt, 74		359,60	359,60
		IPAQ			31/12/2008			0	0
4.052 300106	18690		GI	COMPRA	359,60	Edifici c. Narcís Giralt, 74		359,60	359,60
		IPAQ			31/12/2008			0	0
4.053 300106	18691		GI	COMPRA	359,60	Edifici c. Narcís Giralt, 74		359,60	359,60
		IPAQ			31/12/2008			0	0
4.054 300106	18692		GI	COMPRA	359,60	Edifici c. Narcís Giralt, 74		359,60	359,60
		IPAQ			31/12/2008			0	0
4.055 300106	18693		GI	COMPRA	359,60	Edifici c. Narcís Giralt, 74		359,60	359,60
		IPAQ			31/12/2008			0	0
4.056 300106	18694		GI	COMPRA	359,60	Edifici c. Narcís Giralt, 74		359,60	359,60
		IPAQ			31/12/2008			0	0
4.057 300106	18695		GI	COMPRA	359,60	Edifici c. Narcís Giralt, 74		359,60	359,60
		IPAQ			31/12/2008			0	0

AJUNTAMENT-AJUNTAMENT DE SABADELL

LLIBRE A LLIBRE A: BENS, DRETS I OBLIGACIONS DE L'ENT LOCAL

EPÍGRAF: I.2 SERVEI PÚBLIC

SUBEPÍGRAF: I.2.C MOBLES

CLASSIFICACIÓ	N. BÉ	QUANT. / DESCRIPCIÓ	C. GESTO / C. COST	T. ADQUISICIÓ	COST ADQUI. / D- ALTA	CENTRE / UBICACIÓ	PLANTA / ESPAI	V.B.C. / DOT. AMORT	F.A. / V.C.
4.058	300106 18696		GI	COMPRA	359,60	Edifici c. Narcís Giralt, 74		359,60	359,60
		IPAQ			31/12/2008			0	0
4.059	300106 18697		GI	COMPRA	359,60	Edifici c. Narcís Giralt, 74		359,60	359,60
		IPAQ			31/12/2008			0	0
4.060	300102 18698		GI	COMPRA	1.042,84	Edifici c. Narcís Giralt, 74		1.042,84	1.042,84
		Pc Core 2 Duo E6750			31/12/2008			0	0
4.061	300102 18699		GI	COMPRA	1.042,84	Edifici c. Narcís Giralt, 74		1.042,84	1.042,84
		Pc Core 2 Duo E6750			31/12/2008			0	0
4.062	300102 18700		GI	COMPRA	1.042,84	Edifici c. Narcís Giralt, 74		1.042,84	1.042,84
		Pc Core 2 Duo E6750			31/12/2008			0	0
4.063	300102 18701		GI	COMPRA	1.042,84	Edifici c. Narcís Giralt, 74		1.042,84	1.042,84
		Pc Core 2 Duo E6750			31/12/2008			0	0
4.064	330101 18702	2	PE	COMPRA	274,08	Vapor Llonch i Escola Illa - ctra. Barcelona, 208B		274,08	274,08
		TAULES			31/12/2008			0	0
4.065	300105 18717		GI	COMPRA	200,13	Casal Pere IV - Rambla, 67-71		200,13	200,13
		LaserJet			31/12/2008			0	0
4.066	300105 18718		GI	COMPRA	200,13	Casal Pere IV - Rambla, 67-71		200,13	200,13
		LaserJet			31/12/2008			0	0
4.067	300105 18719		GI	COMPRA	200,13	Casal Pere IV - Rambla, 67-71		200,13	200,13

AJUNTAMENT-AJUNTAMENT DE SABADELL

LLIBRE A LLIBRE A: BENS, DRETS I OBLIGACIONS DE L'ENT LOCAL

EPÍGRAF: I.2 SERVEI PÚBLIC

SUBEPÍGRAF: I.2.C MOBLES

CLASSIFICACIÓ	N. BÉ	QUANT. / DESCRIPCIÓ	C. GESTO / C. COST	T. ADQUISICIÓ	COST ADQUI. / D- ALTA	CENTRE / UBICACIÓ	PLANTA / ESPAI	V.B.C. / DOT. AMORT	F.A. / V.C.
		LaserJet			31/12/2008			0	0
4.068 300105	18720		GI	COMPRA	200,13	Casal Pere IV - Rambla, 67-71		200,13	200,13
		LaserJet			31/12/2008			0	0
4.069 300105	18721		GI	COMPRA	200,13	Casal Pere IV - Rambla, 67-71		200,13	200,13
		LaserJet			31/12/2008			0	0
4.070 300105	18722		GI	COMPRA	200,13	Casal Pere IV - Rambla, 67-71		200,13	200,13
		LaserJet			31/12/2008			0	0
4.071 300105	18723		GI	COMPRA	200,13	Casal Pere IV - Rambla, 67-71		200,13	200,13
		LaserJet			31/12/2008			0	0
4.072 300105	18724		GI	COMPRA	200,13	Casal Pere IV - Rambla, 67-71		200,13	200,13
		LaserJet			31/12/2008			0	0
4.073 300105	18725		GI	COMPRA	200,13	Casal Pere IV - Rambla, 67-71		200,13	200,13
		LaserJet			31/12/2008			0	0
4.074 300105	18726		GI	COMPRA	200,13	Casal Pere IV - Rambla, 67-71		200,13	200,13
		LaserJet			31/12/2008			0	0
4.075 300105	18727		GI	COMPRA	200,14	Casal Pere IV - Rambla, 67-71		200,14	200,14
		LaserJet			31/12/2008			0	0

AJUNTAMENT-AJUNTAMENT DE SABADELL

LLIBRE A LLIBRE A: BENS, DRETS I OBLIGACIONS DE L'ENT LOCAL

EPÍGRAF: I.2 SERVEI PÚBLIC

SUBEPÍGRAF: I.2.C MOBLES

CLASSIFICACIÓ	N. BÉ	QUANT. / DESCRIPCIÓ	C. GESTO / C. COST	T. ADQUISICIÓ	COST ADQUI. / D- ALTA	CENTRE / UBICACIÓ	PLANTA / ESPAI	V.B.C. / DOT. AMORT	F.A. / V.C.
4.076 300105	18728		GI	COMPRA	200,14	Casal Pere IV - Rambla, 67-71		200,14	200,14
		LaserJet			31/12/2008			0	0
4.077 300105	18729		GI	COMPRA	200,14	Casal Pere IV - Rambla, 67-71		200,14	200,14
		LaserJet			31/12/2008			0	0
4.078 300105	18730		GI	COMPRA	200,14	Casal Pere IV - Rambla, 67-71		200,14	200,14
		LaserJet			31/12/2008			0	0
4.079 300105	18731		GI	COMPRA	200,14	Casal Pere IV - Rambla, 67-71		200,14	200,14
		LaserJet			31/12/2008			0	0
4.080 300105	18732		GI	COMPRA	200,14	Casal Pere IV - Rambla, 67-71		200,14	200,14
		LaserJet			31/12/2008			0	0
4.081 300105	18733		GI	COMPRA	200,14	Casal Pere IV - Rambla, 67-71		200,14	200,14
		LaserJet			31/12/2008			0	0
4.082 300105	18734		GI	COMPRA	200,14	Casal Pere IV - Rambla, 67-71		200,14	200,14
		LaserJet			31/12/2008			0	0
4.083 300105	18735		GI	COMPRA	200,14	Casal Pere IV - Rambla, 67-71		200,14	200,14
		LaserJet			31/12/2008			0	0

AJUNTAMENT-AJUNTAMENT DE SABADELL

LLIBRE A LLIBRE A: BENS, DRETS I OBLIGACIONS DE L'ENT LOCAL

EPÍGRAF: I.2 SERVEI PÚBLIC

SUBEPÍGRAF: I.2.C MOBLES

CLASSIFICACIÓ	N. BÉ	QUANT. / DESCRIPCIÓ	C. GESTO / C. COST	T. ADQUISICIÓ	COST ADQUI. / D- ALTA	CENTRE / UBICACIÓ	PLANTA / ESPAI	V.B.C. / DOT. AMORT	F.A. / V.C.
4.084 330109	18736		TE	CONSTRUCCIÓ REALITZADA PER CONTRACTE AMB TERCERS	24.483,12	Plaça Alcalde Miralles i Plaça d'Hostafranchs		21.677,18	19.728,63
		Àrea de jocs infantils (àrea petits) - pl. de l'Alcalde Miralles			31/12/2008			1.908,65	1.948,55
4.085 300105	18739		GI	COMPRA	334,08	Edifici c. Narcís Giralt, 74		334,08	334,08
		Impresora Móvil			31/12/2008			0	0
4.086 300105	18740		GI	COMPRA	334,08	Edifici c. Narcís Giralt, 74		334,08	334,08
		Impresora Móvil			31/12/2008			0	0
4.087 300105	18741		GI	COMPRA	334,08	Edifici c. Narcís Giralt, 74		334,08	334,08
		Impresora Móvil			31/12/2008			0	0
4.088 300105	18742		GI	COMPRA	334,08	Edifici c. Narcís Giralt, 74		334,08	334,08
		Impresora Móvil			31/12/2008			0	0
4.089 300105	18743		GI	COMPRA	334,08	Edifici c. Narcís Giralt, 74		334,08	334,08
		Impresora Móvil			31/12/2008			0	0
4.090 300105	18744		GI	COMPRA	334,08	Edifici c. Narcís Giralt, 74		334,08	334,08
		Impresora Móvil			31/12/2008			0	0
4.091 300105	18745		GI	COMPRA	334,08	Edifici c. Narcís Giralt, 74		334,08	334,08
		Impresora Móvil			31/12/2008			0	0
4.092 300105	18746		GI	COMPRA	334,08	Edifici c. Narcís Giralt, 74		334,08	334,08
		Impresora Móvil			31/12/2008			0	0
4.093 300105	18747		GI	COMPRA	334,08	Edifici c. Narcís Giralt, 74		334,08	334,08

AJUNTAMENT-AJUNTAMENT DE SABADELL

LLIBRE A LLIBRE A: BENS, DRETS I OBLIGACIONS DE L'ENT LOCAL

EPÍGRAF: I.2 SERVEI PÚBLIC

SUBEPÍGRAF: I.2.C MOBLES

CLASSIFICACIÓ	N. BÉ	QUANT. / DESCRIPCIÓ	C. GESTO / C. COST	T. ADQUISICIÓ	COST ADQUI. / D- ALTA	CENTRE / UBICACIÓ	PLANTA / ESPAI	V.B.C. / DOT. AMORT	F.A. / V.C.
		Impresora Móvil			31/12/2008			0	0
4.094 300105	18748		GI	COMPRA	334,08	Edifici c. Narcís Giralt, 74		334,08	334,08
		Impresora Móvil			31/12/2008			0	0
4.095 300105	18749		GI	COMPRA	334,08	Edifici c. Narcís Giralt, 74		334,08	334,08
		Impresora Móvil			31/12/2008			0	0
4.096 300105	18750		GI	COMPRA	334,08	Edifici c. Narcís Giralt, 74		334,08	334,08
		Impresora Móvil			31/12/2008			0	0
4.097 300105	18751		GI	COMPRA	334,08	Edifici c. Narcís Giralt, 74		334,08	334,08
		Impresora Móvil			31/12/2008			0	0
4.098 300105	18752		GI	COMPRA	334,08	Edifici c. Narcís Giralt, 74		334,08	334,08
		Impresora Móvil			31/12/2008			0	0
4.099 300105	18753		GI	COMPRA	334,08	Edifici c. Narcís Giralt, 74		334,08	334,08
		Impresora Móvil			31/12/2008			0	0
4.100 300105	18754		GI	COMPRA	383,96	Edifici c. Narcís Giralt, 74		383,96	383,96
		Impressora tèrmica			31/12/2008			0	0
4.101 300105	18755		GI	COMPRA	8.047,38	Edifici c. Narcís Giralt, 74		8.047,38	8.047,38
		Plòtter			25/05/2009			0	0
4.102 300102	18756		GI	COMPRA	1.042,84	Edifici c. Narcís Giralt, 74		1.042,84	1.042,84
		PC Core 2 Duo E6750			31/12/2008			0	0
4.103 300102	18757		GI	COMPRA	1.042,84	Edifici c. Narcís Giralt, 74		1.042,84	1.042,84

AJUNTAMENT-AJUNTAMENT DE SABADELL

LLIBRE A LLIBRE A: BENS, DRETS I OBLIGACIONS DE L'ENT LOCAL

EPÍGRAF: I.2 SERVEI PÚBLIC

SUBEPÍGRAF: I.2.C MOBLES

CLASSIFICACIÓ	N. BÉ	QUANT. / DESCRIPCIÓ	C. GESTO / C. COST	T. ADQUISICIÓ	COST ADQUI. / D- ALTA	CENTRE / UBICACIÓ	PLANTA / ESPAI	V.B.C. / DOT. AMORT	F.A. / V.C.
		PC Core 2 Duo E6750			31/12/2008			0	0
4.104 300102	18758		GI	COMPRA	1.042,84	Edifici c. Narcís Giralt, 74		1.042,84	1.042,84
		PC Core 2 Duo E6750			31/12/2008			0	0
4.105 300102	18759		GI	COMPRA	1.042,84	Edifici c. Narcís Giralt, 74		1.042,84	1.042,84
		PC Core 2 Duo E6750			31/12/2008			0	0
4.106 300102	18760		GI	COMPRA	1.042,84	Edifici c. Narcís Giralt, 74		1.042,84	1.042,84
		PC Core 2 Duo E6750			31/12/2008			0	0
4.107 300102	18761		GI	COMPRA	1.042,84	Edifici c. Narcís Giralt, 74		1.042,84	1.042,84
		PC Core 2 Duo E6750			31/12/2008			0	0
4.108 300102	18762		GI	COMPRA	1.042,84	Edifici c. Narcís Giralt, 74		1.042,84	1.042,84
		PC Core 2 Duo E6750			31/12/2008			0	0
4.109 300102	18763		GI	COMPRA	1.042,84	Edifici c. Narcís Giralt, 74		1.042,84	1.042,84
		PC Core 2 Duo E6750			31/12/2008			0	0
4.110 300102	18764		GI	COMPRA	1.042,84	Edifici c. Narcís Giralt, 74		1.042,84	1.042,84
		PC Core 2 Duo E6750			31/12/2008			0	0
4.111 300102	18765		GI	COMPRA	1.042,84	Edifici c. Narcís Giralt, 74		1.042,84	1.042,84
		PC Core 2 Duo E6750			31/12/2008			0	0
4.112 300102	18766		GI	COMPRA	1.042,84	Edifici c. Narcís Giralt, 74		1.042,84	1.042,84
		PC Core 2 Duo E6750			31/12/2008			0	0
4.113 300102	18767		GI	COMPRA	1.042,84	Edifici c. Narcís Giralt, 74		1.042,84	1.042,84

AJUNTAMENT-AJUNTAMENT DE SABADELL

LLIBRE A LLIBRE A: BENS, DRETS I OBLIGACIONS DE L'ENT LOCAL

EPÍGRAF: I.2 SERVEI PÚBLIC

SUBEPÍGRAF: I.2.C MOBLES

CLASSIFICACIÓ	N. BÉ	QUANT. / DESCRIPCIÓ	C. GESTO / C. COST	T. ADQUISICIÓ	COST ADQUI. / D- ALTA	CENTRE / UBICACIÓ	PLANTA / ESPAI	V.B.C. / DOT. AMORT	F.A. / V.C.
		PC Core 2 Duo E6750			31/12/2008			0	0
4.114 300102	18768		GI	COMPRA	1.042,84	Edifici c. Narcís Giralt, 74		1.042,84	1.042,84
		PC Core 2 Duo E6750			31/12/2008			0	0
4.115 300102	18769		GI	COMPRA	1.042,84	Edifici c. Narcís Giralt, 74		1.042,84	1.042,84
		PC Core 2 Duo E6750			31/12/2008			0	0
4.116 300102	18770		GI	COMPRA	1.042,84	Edifici c. Narcís Giralt, 74		1.042,84	1.042,84
		PC Core 2 Duo E6750			31/12/2008			0	0
4.117 300102	18771		GI	COMPRA	1.042,84	Edifici c. Narcís Giralt, 74		1.042,84	1.042,84
		PC Core 2 Duo E6750			31/12/2008			0	0
4.118 300102	18772		GI	COMPRA	1.042,84	Edifici c. Narcís Giralt, 74		1.042,84	1.042,84
		PC Core 2 Duo E6750			31/12/2008			0	0
4.119 300102	18773		GI	COMPRA	1.042,84	Edifici c. Narcís Giralt, 74		1.042,84	1.042,84
		PC Core 2 Duo E6750			31/12/2008			0	0
4.120 300102	18774		GI	COMPRA	1.042,84	Edifici c. Narcís Giralt, 74		1.042,84	1.042,84
		PC Core 2 Duo E6750			31/12/2008			0	0
4.121 300102	18775		GI	COMPRA	1.042,84	Edifici c. Narcís Giralt, 74		1.042,84	1.042,84
		PC Core 2 Duo E6750			31/12/2008			0	0
4.122 300102	18776		GI	COMPRA	1.042,84	Edifici c. Narcís Giralt, 74		1.042,84	1.042,84
		PC Core 2 Duo E6750			31/12/2008			0	0
4.123 300102	18777		GI	COMPRA	1.042,84	Edifici c. Narcís Giralt, 74		1.042,84	1.042,84

AJUNTAMENT-AJUNTAMENT DE SABADELL

LLIBRE A **LLIBRE A: BENS, DRETS I OBLIGACIONS DE L'ENT LOCAL**

EPÍGRAF: **I.2** **SERVEI PÚBLIC**

SUBEPÍGRAF: **I.2.C** **MOBLES**

CLASSIFICACIÓ	N. BÉ	QUANT. / DESCRIPCIÓ	C. GESTO / C. COST	T. ADQUISICIÓ	COST ADQUI. / D- ALTA	CENTRE / UBICACIÓ	PLANTA / ESPAI	V.B.C. / DOT. AMORT	F.A. / V.C.
		PC Core 2 Duo E6750			31/12/2008			0	0
4.124 300102	18778		GI	COMPRA	1.042,84	Edifici c. Narcís Giralt, 74		1.042,84	1.042,84
		PC Core 2 Duo E6750			31/12/2008			0	0
4.125 300102	18779		GI	COMPRA	1.042,84	Edifici c. Narcís Giralt, 74		1.042,84	1.042,84
		PC Core 2 Duo E6750			31/12/2008			0	0
4.126 300102	18780		GI	COMPRA	1.042,84	Edifici c. Narcís Giralt, 74		1.042,84	1.042,84
		PC Core 2 Duo E6750			31/12/2008			0	0
4.127 330201	18781		SG	COMPRA	86,19	Can Marcet - c. de Pau Claris, 86-138	Planta baixa	86,19	86,19
		CAMERA DIGITAL			31/12/2008	Edifici Can Marcet	Parcs i jardins	0	0
4.128 330201	18784		ED	COMPRA	2.639,00	Vapor Llonch i Escola Illa - ctra. Barcelona, 208B		2.639,00	2.639,00
		Camèra Canon EOS amb objectiu SIGMA Escola Illa			31/12/2008	Escola Illa - ctra. Barcelona, 208 B		0	0
4.129 330109	18786		ES	COMPRA	2.034,73	Zona 2-2d - c. de Sau canto c. de Siurana		1.729,39	1.576,90
		Pista de petanca - c. de Sau cantó c. de Siurana			31/12/2008			152,45	152,49
4.130 330101	18791	4	ES	COMPRA	2.886,64	Complex Esportiu Municipal Sant Oleguer		2.886,64	2.886,64
		ARMARI			31/12/2008			0	0
4.131 330101	18792	3	ES	COMPRA	609,00	Complex Esportiu Municipal Sant Oleguer		609,00	609,00
		ARMARI			31/12/2008			0	0

AJUNTAMENT-AJUNTAMENT DE SABADELL

LLIBRE A LLIBRE A: BENS, DRETS I OBLIGACIONS DE L'ENT LOCAL

EPÍGRAF: I.2 SERVEI PÚBLIC

SUBEPÍGRAF: I.2.C MOBLES

CLASSIFICACIÓ	N. BÉ		QUANT. / DESCRIPCIÓ	C. GESTO / C. COST	T. ADQUISICIÓ	COST ADQUI. / D- ALTA	CENTRE / UBICACIÓ	PLANTA / ESPAI	V.B.C. / DOT. AMORT	F.A. / V.C.
4.132	330101	18793	1	ES	COMPRA	284,20	Camp de futbol Arraona-Merinals - c. Uruguai, 2-38		284,20	284,20
			PRESTATGERIA			31/12/2008			0	0
4.133	330101	18794	2	ES	COMPRA	113,68	Camp de futbol Arraona-Merinals - c. Uruguai, 2-38		113,68	113,68
			TAULA			31/12/2008			0	0
4.134	330102	18795		TE	CONSTRUCCIÓ REALITZADA PER CONTRACTE AMB TERCERS	11.972,78	c. de Jacint Verdaguer		10.176,05	9.220,09
			APARCABICIS C. JACINT VERDAGUER			31/12/2008			955,93	955,96
4.135	330106	18807		SG	COMPRA	335,24	Casa Consistorial - pl. Sant Roc, 1		335,24	335,24
			ENCUADERNADORA			31/12/2008	Edifici Casa Consistorial		0	0
4.136	330101	18809	1	RC	CONSTRUCCIÓ REALITZADA PER CONTRACTE AMB TERCERS	1.818,88	Centre Cívic de Gràcia - pl. del Treball, 1		1.818,88	1.818,88
			Taula amb prestatges per a Internet CC Gràcia			31/12/2008			0	0
4.137	300102	18820		GI	COMPRA	1.042,84	Edifici c. Narcís Giralt, 74		1.042,84	1.042,84
			PC Core 2 Duo E6750			31/12/2008			0	0
4.138	300102	18821		GI	COMPRA	1.042,84	Edifici c. Narcís Giralt, 74		1.042,84	1.042,84
			PC Core 2 Duo E6750			31/12/2008			0	0
4.139	300102	18822		GI	COMPRA	1.042,84	Edifici c. Narcís Giralt, 74		1.042,84	1.042,84

AJUNTAMENT-AJUNTAMENT DE SABADELL

LLIBRE A LLIBRE A: BENS, DRETS I OBLIGACIONS DE L'ENT LOCAL

EPÍGRAF: I.2 SERVEI PÚBLIC

SUBEPÍGRAF: I.2.C MOBLES

CLASSIFICACIÓ	N. BÉ	QUANT. / DESCRIPCIÓ	C. GESTO / C. COST	T. ADQUISICIÓ	COST ADQUI. / D- ALTA	CENTRE / UBICACIÓ	PLANTA / ESPAI	V.B.C. / DOT. AMORT	F.A. / V.C.
		PC Core 2 Duo E6750			31/12/2008			0	0
4.140 300102	18823		GI	COMPRA	1.042,84	Edifici c. Narcís Giralt, 74		1.042,84	1.042,84
		PC Core 2 Duo E6750			31/12/2008			0	0
4.141 300102	18824		GI	COMPRA	1.042,84	Edifici c. Narcís Giralt, 74		1.042,84	1.042,84
		PC Core 2 Duo E6750			31/12/2008			0	0
4.142 300102	18825		GI	COMPRA	1.042,84	Edifici c. Narcís Giralt, 74		1.042,84	1.042,84
		PC Core 2 Duo E6750			31/12/2008			0	0
4.143 300102	18826		GI	COMPRA	1.042,84	Edifici c. Narcís Giralt, 74		1.042,84	1.042,84
		PC Core 2 Duo E6750			31/12/2008			0	0
4.144 300102	18827		GI	COMPRA	1.042,84	Edifici c. Narcís Giralt, 74		1.042,84	1.042,84
		PC Core 2 Duo E6750			31/12/2008			0	0
4.145 300102	18828		GI	COMPRA	1.042,84	Edifici c. Narcís Giralt, 74		1.042,84	1.042,84
		PC Core 2 Duo E6750			31/12/2008			0	0
4.146 300102	18829		GI	COMPRA	1.042,84	Edifici c. Narcís Giralt, 74		1.042,84	1.042,84
		PC Core 2 Duo E6750			31/12/2008			0	0
4.147 300102	18830		GI	COMPRA	1.042,84	Edifici c. Narcís Giralt, 74		1.042,84	1.042,84
		PC Core 2 Duo E6750			31/12/2008			0	0
4.148 300102	18831		GI	COMPRA	1.042,84	Edifici c. Narcís Giralt, 74		1.042,84	1.042,84
		PC Core 2 Duo E6750			31/12/2008			0	0
4.149 300102	18832		GI	COMPRA	1.042,84	Edifici c. Narcís Giralt, 74		1.042,84	1.042,84

AJUNTAMENT-AJUNTAMENT DE SABADELL

LLIBRE A LLIBRE A: BENS, DRETS I OBLIGACIONS DE L'ENT LOCAL

EPÍGRAF: I.2 SERVEI PÚBLIC

SUBEPÍGRAF: I.2.C MOBLES

CLASSIFICACIÓ	N. BÉ	QUANT. / DESCRIPCIÓ	C. GESTO / C. COST	T. ADQUISICIÓ	COST ADQUI. / D- ALTA	CENTRE / UBICACIÓ	PLANTA / ESPAI	V.B.C. / DOT. AMORT	F.A. / V.C.
		PC Core 2 Duo E6750			31/12/2008			0	0
4.150 300102	18833		GI	COMPRA	1.042,84	Edifici c. Narcís Giralt, 74		1.042,84	1.042,84
		PC Core 2 Duo E6750			31/12/2008			0	0
4.151 300102	18834		GI	COMPRA	1.042,84	Edifici c. Narcís Giralt, 74		1.042,84	1.042,84
		PC Core 2 Duo E6750			31/12/2008			0	0
4.152 300102	18835		GI	COMPRA	1.042,84	Edifici c. Narcís Giralt, 74		1.042,84	1.042,84
		PC Core 2 Duo E6750			31/12/2008			0	0
4.153 300102	18836		GI	COMPRA	1.042,84	Edifici c. Narcís Giralt, 74		1.042,84	1.042,84
		PC Core 2 Duo E6750			31/12/2008			0	0
4.154 300102	18837		GI	COMPRA	1.042,84	Edifici c. Narcís Giralt, 74		1.042,84	1.042,84
		PC Core 2 Duo E6750			31/12/2008			0	0
4.155 300102	18838		GI	COMPRA	1.042,84	Edifici c. Narcís Giralt, 74		1.042,84	1.042,84
		PC Core 2 Duo E6750			31/12/2008			0	0
4.156 300102	18839		GI	COMPRA	1.042,84	Edifici c. Narcís Giralt, 74		1.042,84	1.042,84
		PC Core 2 Duo E6750			31/12/2008			0	0
4.157 300102	18840		GI	COMPRA	1.042,84	Edifici c. Narcís Giralt, 74		1.042,84	1.042,84
		PC Core 2 Duo E6750			31/12/2008			0	0
4.158 300102	18841		GI	COMPRA	1.042,84	Edifici c. Narcís Giralt, 74		1.042,84	1.042,84
		PC Core 2 Duo E6750			31/12/2008			0	0
4.159 300102	18842		GI	COMPRA	1.042,84	Edifici c. Narcís Giralt, 74		1.042,84	1.042,84

AJUNTAMENT-AJUNTAMENT DE SABADELL

LLIBRE A LLIBRE A: BENS, DRETS I OBLIGACIONS DE L'ENT LOCAL

EPÍGRAF: I.2 SERVEI PÚBLIC

SUBEPÍGRAF: I.2.C MOBLES

CLASSIFICACIÓ	N. BÉ	QUANT. / DESCRIPCIÓ	C. GESTO / C. COST	T. ADQUISICIÓ	COST ADQUI. / D- ALTA	CENTRE / UBICACIÓ	PLANTA / ESPAI	V.B.C. / DOT. AMORT	F.A. / V.C.
		PC Core 2 Duo E6750			31/12/2008			0	0
4.160 300102	18843		GI	COMPRA	1.042,84	Edifici c. Narcís Giralt, 74		1.042,84	1.042,84
		PC Core 2 Duo E6750			31/12/2008			0	0
4.161 300102	18844		GI	COMPRA	1.042,84	Edifici c. Narcís Giralt, 74		1.042,84	1.042,84
		PC Core 2 Duo E6750			31/12/2008			0	0
4.162 300102	18845		GI	COMPRA	1.042,84	Edifici c. Narcís Giralt, 74		1.042,84	1.042,84
		PC Core 2 Duo E6750			31/12/2008			0	0
4.163 300102	18846		GI	COMPRA	1.042,84	Edifici c. Narcís Giralt, 74		1.042,84	1.042,84
		PC Core 2 Duo E6750			31/12/2008			0	0
4.164 300102	18847		GI	COMPRA	1.042,84	Edifici c. Narcís Giralt, 74		1.042,84	1.042,84
		PC Core 2 Duo E6750			31/12/2008			0	0
4.165 300102	18848		GI	COMPRA	1.042,84	Edifici c. Narcís Giralt, 74		1.042,84	1.042,84
		PC Core 2 Duo E6750			31/12/2008			0	0
4.166 300102	18849		GI	COMPRA	1.042,84	Edifici c. Narcís Giralt, 74		1.042,84	1.042,84
		PC Core 2 Duo E6750			31/12/2008			0	0
4.167 300102	18850		GI	COMPRA	1.042,84	Edifici c. Narcís Giralt, 74		1.042,84	1.042,84
		PC Core 2 Duo E6750			31/12/2008			0	0
4.168 300102	18851		GI	COMPRA	1.042,84	Edifici c. Narcís Giralt, 74		1.042,84	1.042,84
		PC Core 2 Duo E6750			31/12/2008			0	0
4.169 300102	18852		GI	COMPRA	1.042,84	Edifici c. Narcís Giralt, 74		1.042,84	1.042,84

AJUNTAMENT-AJUNTAMENT DE SABADELL

LLIBRE A LLIBRE A: BENS, DRETS I OBLIGACIONS DE L'ENT LOCAL

EPÍGRAF: I.2 SERVEI PÚBLIC

SUBEPÍGRAF: I.2.C MOBLES

CLASSIFICACIÓ	N. BÉ	QUANT. / DESCRIPCIÓ	C. GESTO / C. COST	T. ADQUISICIÓ	COST ADQUI. / D- ALTA	CENTRE / UBICACIÓ	PLANTA / ESPAI	V.B.C. / DOT. AMORT	F.A. / V.C.
		PC Core 2 Duo E6750			31/12/2008			0	0
4.170 300102	18853		GI	COMPRA	1.042,84	Edifici c. Narcís Giralt, 74		1.042,84	1.042,84
		PC Core 2 Duo E6750			31/12/2008			0	0
4.171 300102	18854		GI	COMPRA	1.042,84	Edifici c. Narcís Giralt, 74		1.042,84	1.042,84
		PC Core 2 Duo E6750			31/12/2008			0	0
4.172 300102	18855		GI	COMPRA	1.042,84	Edifici c. Narcís Giralt, 74		1.042,84	1.042,84
		PC Core 2 Duo E6750			31/12/2008			0	0
4.173 300102	18856		GI	COMPRA	1.042,84	Edifici c. Narcís Giralt, 74		1.042,84	1.042,84
		PC Core 2 Duo E6750			31/12/2008			0	0
4.174 300102	18857		GI	COMPRA	1.042,84	Edifici c. Narcís Giralt, 74		1.042,84	1.042,84
		PC Core 2 Duo E6750			31/12/2008			0	0
4.175 300102	18858		GI	COMPRA	1.042,84	Edifici c. Narcís Giralt, 74		1.042,84	1.042,84
		PC Core 2 Duo E6750			31/12/2008			0	0
4.176 300102	18859		GI	COMPRA	1.042,84	Edifici c. Narcís Giralt, 74		1.042,84	1.042,84
		PC Core 2 Duo E6750			31/12/2008			0	0
4.177 300102	18860		GI	COMPRA	1.042,84	Edifici c. Narcís Giralt, 74		1.042,84	1.042,84
		PC Core 2 Duo E6750			31/12/2008			0	0
4.178 300102	18861		GI	COMPRA	1.042,84	Edifici c. Narcís Giralt, 74		1.042,84	1.042,84
		PC Core 2 Duo E6750			31/12/2008			0	0
4.179 300102	18862		GI	COMPRA	1.042,84	Edifici c. Narcís Giralt, 74		1.042,84	1.042,84

AJUNTAMENT-AJUNTAMENT DE SABADELL

LLIBRE A LLIBRE A: BENS, DRETS I OBLIGACIONS DE L'ENT LOCAL

EPÍGRAF: I.2 SERVEI PÚBLIC

SUBEPÍGRAF: I.2.C MOBLES

CLASSIFICACIÓ	N. BÉ	QUANT. / DESCRIPCIÓ	C. GESTO / C. COST	T. ADQUISICIÓ	COST ADQUI. / D- ALTA	CENTRE / UBICACIÓ	PLANTA / ESPAI	V.B.C. / DOT. AMORT	F.A. / V.C.
		PC Core 2 Duo E6750			31/12/2008			0	0
4.180 300102	18863		GI	COMPRA	1.042,84	Edifici c. Narcís Giralt, 74		1.042,84	1.042,84
		PC Core 2 Duo E6750			31/12/2008			0	0
4.181 300102	18864		GI	COMPRA	1.042,84	Edifici c. Narcís Giralt, 74		1.042,84	1.042,84
		PC Core 2 Duo E6750			31/12/2008			0	0
4.182 300102	18865		GI	COMPRA	1.042,84	Edifici c. Narcís Giralt, 74		1.042,84	1.042,84
		PC Core 2 Duo E6750			31/12/2008			0	0
4.183 300102	18866		GI	COMPRA	1.042,84	Edifici c. Narcís Giralt, 74		1.042,84	1.042,84
		PC Core 2 Duo E6750			31/12/2008			0	0
4.184 300102	18867		GI	COMPRA	1.042,84	Edifici c. Narcís Giralt, 74		1.042,84	1.042,84
		PC Core 2 Duo E6750			31/12/2008			0	0
4.185 300102	18868		GI	COMPRA	1.042,84	Edifici c. Narcís Giralt, 74		1.042,84	1.042,84
		PC Core 2 Duo E6750			31/12/2008			0	0
4.186 300102	18869		GI	COMPRA	1.042,84	Edifici c. Narcís Giralt, 74		1.042,84	1.042,84
		PC Core 2 Duo E6750			31/12/2008			0	0
4.187 300102	18870		GI	COMPRA	1.042,84	Edifici c. Narcís Giralt, 74		1.042,84	1.042,84
		PC Core 2 Duo E6750			31/12/2008			0	0
4.188 300102	18871		GI	COMPRA	1.042,84	Edifici c. Narcís Giralt, 74		1.042,84	1.042,84
		PC Core 2 Duo E6750			31/12/2008			0	0
4.189 300102	18872		GI	COMPRA	1.042,84	Edifici c. Narcís Giralt, 74		1.042,84	1.042,84

AJUNTAMENT-AJUNTAMENT DE SABADELL

LLIBRE A LLIBRE A: BENS, DRETS I OBLIGACIONS DE L'ENT LOCAL

EPÍGRAF: I.2 SERVEI PÚBLIC

SUBEPÍGRAF: I.2.C MOBLES

CLASSIFICACIÓ	N. BÉ	QUANT. / DESCRIPCIÓ	C. GESTO / C. COST	T. ADQUISICIÓ	COST ADQUI. / D- ALTA	CENTRE / UBICACIÓ	PLANTA / ESPAI	V.B.C. / DOT. AMORT	F.A. / V.C.
		PC Core 2 Duo E6750			31/12/2008			0	0
4.190 300102	18873		GI	COMPRA	1.042,84	Edifici c. Narcís Giralt, 74		1.042,84	1.042,84
		PC Core 2 Duo E6750			31/12/2008			0	0
4.191 300102	18874		GI	COMPRA	1.042,84	Edifici c. Narcís Giralt, 74		1.042,84	1.042,84
		PC Core 2 Duo E6750			31/12/2008			0	0
4.192 300102	18875		GI	COMPRA	1.042,84	Edifici c. Narcís Giralt, 74		1.042,84	1.042,84
		PC Core 2 Duo E6750			31/12/2008			0	0
4.193 300102	18876		GI	COMPRA	1.042,61	Edifici c. Narcís Giralt, 74		1.042,61	1.042,61
		PC Core 2 Duo E6750			31/12/2008			0	0
4.194 330104	18885		SA	COMPRA	719,20	Edifici pl. del Gas 2		719,20	719,20
		FORN MICROONES			31/12/2008			0	0
4.195 300103	18886		JO	COMPRA	736,60	Vapor Codina - c. Blasco de Garay, 19		736,60	736,60
		PC Portatil Canon			31/12/2008			0	0
4.196 330104	18887		JO	COMPRA	799,00	Vapor Codina - c. Blasco de Garay, 19		799,00	799,00
		TV LG 42 LG3000			31/12/2008			0	0
4.197 330104	18889		SA	COMPRA	1.261,06	Edifici pl. del Gas 2		1.261,06	1.261,06
		FRIGORIFIC			31/12/2008			0	0
4.198 330104	18890		SG	COMPRA	69,00	CONSELL ESPORTIU		69,00	69,00
		MICROONES			31/12/2008	EDIFICI		0	0

AJUNTAMENT-AJUNTAMENT DE SABADELL

LLIBRE A LLIBRE A: BENS, DRETS I OBLIGACIONS DE L'ENT LOCAL

EPÍGRAF: I.2 SERVEI PÚBLIC

SUBEPÍGRAF: I.2.C MOBLES

CLASSIFICACIÓ	N. BÉ	QUANT. / DESCRIPCIÓ	C. GESTO / C. COST	T. ADQUISICIÓ	COST ADQUI. / D- ALTA	CENTRE / UBICACIÓ	PLANTA / ESPAI	V.B.C. / DOT. AMORT	F.A. / V.C.
4.199 330101	18891	4	PE	COMPRA	200,77	Vapor Llonch i Escola Illa - ctra. Barcelona, 208B		200,77	200,77
		CADIRES			31/12/2008			0	0
4.200 320103	18892		SA	COMPRA	186,30	Edifici pl. del Gas 2		186,30	186,30
		JOC DE 4 TUBS DIGESTIÓ			31/12/2008			0	0
4.201 320103	18893		SA	COMPRA	606,10	Edifici pl. del Gas 2		606,10	606,10
		MODUL SUCCIÓ P/DIGEST			31/12/2008			0	0
4.202 320103	18894		SA	COMPRA	266,54	Edifici pl. del Gas 2		266,54	266,54
		2 PIPETES AUTOMÀTICA VOLUM - FIJO 10 UL			31/12/2008			0	0
4.203 330301	18895		ED	COMPRA	18.521,02	CEIP i Escola Bressol La Romànica		18.521,02	18.521,02
		Forn convecció per a la Cuina Central Zona Nord			31/12/2008			0	0
4.204 320102	18899		SS	COMPRA	948,60	c. de la Rambla, 22, 1º i 2ª plantes		948,60	948,60
		GRUA ELECTRICA AMB ARNES			31/12/2008			0	0
4.205 320102	18900		SS	COMPRA	948,60	c. de la Rambla, 22, 1º i 2ª plantes		948,60	948,60
		GRUA ELECTRICA AMB ARNES			31/12/2008			0	0
4.206 320102	18901		SS	COMPRA	948,60	c. de la Rambla, 22, 1º i 2ª plantes		948,60	948,60
		GRUA ELECTRICA AMB ARNES			31/12/2008			0	0
4.207 300106	18902		GI	COMPRA	427,17	Edifici c. Narcís Giralt, 74		427,17	427,17
		15 teclats (+lectora xip)			31/12/2008			0	0

AJUNTAMENT-AJUNTAMENT DE SABADELL

LLIBRE A LLIBRE A: BENS, DRETS I OBLIGACIONS DE L'ENT LOCAL

EPÍGRAF: I.2 SERVEI PÚBLIC

SUBEPÍGRAF: I.2.C MOBLES

CLASSIFICACIÓ	N. BÉ		QUANT. / DESCRIPCIÓ	C. GESTO / C. COST	T. ADQUISICIÓ	COST ADQUI. / D- ALTA	CENTRE / UBICACIÓ	PLANTA / ESPAI	V.B.C. / DOT. AMORT	F.A. / V.C.
4.208	330101	18908	1	JO	COMPRA	759,10	Vapor Codina - c. Blasco de Garay, 19		759,10	759,10
			Taula auxiliar televisió 1600 cm plata rodes			31/12/2008			0	0
4.209	310101	18909		TE	COMPRA	50.171,51	Can Marcet - c. de Pau Claris, 86-138		50.171,51	50.171,51
			9269-GKH Mercedes Viano			31/12/2008	Parc mòbil		0	0
4.210	300104	18910		JO	COMPRA	638,00	Edifici Consell de joves - c. Emprius, 7-11		638,00	638,00
			Espai wiffi (tarjeta ethernet, punt accés Level One, ...			31/12/2008			0	0
4.211	330201	18917		EQ	COMPRA	343,36	Edifici carrer del Sol 1, plantes 3a 4a 5a i 6a		343,36	343,36
			Càmera Canon IXUS 870 IS amb Targeta sd 2go			31/12/2008			0	0
4.212	330301	18927		ED	CONSTRUCCIÓ REALITZADA PER CONTRACTE AMB TERCERS	4.906,80	CEE Francesc Bellapart - c. d'irlanda, 13-15		4.906,80	4.906,80
			campana extractora al CEE Francesc Bellapart			31/12/2008			0	0
4.213	330101	18936	4	RC	COMPRA	5.055,89	Centre Cívic Ca n'Oriach - c. d'Arousa, 2-26		5.055,89	5.055,89
			Bancs vestíbul principal CC Ca n'Oriach			31/12/2008			0	0
4.214	330101	18937	4	RC	COMPRA	612,65	Centre Cívic Ca n'Oriach - c. d'Arousa, 2-26		612,65	612,65
			Taules final Vestíbul CC Ca n'Oriach			31/12/2008			0	0
4.215	330101	18938	3	RC	COMPRA	2.463,84	Centre Cívic Ca n'Oriach - c. d'Arousa, 2-26		2.463,84	2.463,84

AJUNTAMENT-AJUNTAMENT DE SABADELL

LLIBRE A LLIBRE A: BENS, DRETS I OBLIGACIONS DE L'ENT LOCAL

EPÍGRAF: I.2 SERVEI PÚBLIC

SUBEPÍGRAF: I.2.C MOBLES

CLASSIFICACIÓ	N. BÉ		QUANT. / DESCRIPCIÓ	C. GESTO / C. COST	T. ADQUISICIÓ	COST ADQUI. / D- ALTA	CENTRE / UBICACIÓ	PLANTA / ESPAI	V.B.C. / DOT. AMORT	F.A. / V.C.
			Armaris vestíbul CC Ca n'Oriach			31/12/2008			0	0
4.216	330101	18940	15	RC	COMPRA	3.297,30	Centre Cívic Ca n'Oriach - c. d'Arousa, 2-26		3.297,30	3.297,30
			cadires espai atenció ciutadà CC Ca n'Oriach			31/12/2008			0	0
4.217	330101	18941	5	RC	COMPRA	3.606,15	Centre Cívic Ca n'Oriach - c. d'Arousa, 2-26		3.606,15	3.606,15
			taules espai atenció ciutadà CC Ca n'Oriach			31/12/2008			0	0
4.218	330101	18942	6	RC	COMPRA	4.927,68	Centre Cívic Ca n'Oriach - c. d'Arousa, 2-26		4.927,68	4.927,68
			Armaris espai atenció ciutadana CC Ca n'Oriach			31/12/2008			0	0
4.219	330109	18944		TE	CONSTRUCCIÓ REALITZADA PER CONTRACTE AMB TERCERS	25.724,23	zona d-1 - rda. Collsalarca amb c. Marçal Ballús		30.223,69	30.223,69
			Àrea de jocs infantils - Rda Collsalarca amb Marçal Balús			31/12/2008			0	0
4.220	330109	18945		TE	CONSTRUCCIÓ REALITZADA PER CONTRACTE AMB TERCERS	28.214,02	pl. de les Àvies i els avis		31.894,28	31.690,76
			Àrea de jocs infantils (àrea de petits) - pl. de les àvies i els avis			31/12/2008			203,50	203,52
4.221	330101	18946	1	ES	COMPRA	260,86	Cal Balsach	planta semisoterrani	260,86	260,86
			BANC DE VESTIDOR			31/12/2008	Cal Balsach - Edifici	Cal Balsach - Poliesportiu - SS	0	0
4.222	330103	18947	1	ES	COMPRA	5.851,40	Poliesportiu Sabadell Sud - c. Pardo Bazan, 17		5.851,40	5.851,40

AJUNTAMENT-AJUNTAMENT DE SABADELL

LLIBRE A LLIBRE A: BENS, DRETS I OBLIGACIONS DE L'ENT LOCAL

EPÍGRAF: I.2 SERVEI PÚBLIC

SUBEPÍGRAF: I.2.C MOBLES

CLASSIFICACIÓ	N. BÉ	QUANT. / DESCRIPCIÓ	C. GESTO / C. COST	T. ADQUISICIÓ	COST ADQUI. / D- ALTA	CENTRE / UBICACIÓ	PLANTA / ESPAI	V.B.C. / DOT. AMORT	F.A. / V.C.
		TAPÍS GIMNÀSTICA RÍTMICA			31/12/2008			0	0
4.223 330109	18949		TE	CONSTRUCCIÓ REALITZADA PER CONTRACTE AMB TERCERS	11.730,94	pl. de Frederica Montseny		19.819,70	19.819,70
		Àrea de jocs infantils - pl. de Frederica Montseny			31/12/2008			0	0
4.224 320103	18954		SA	COMPRA	2.900,00	Edifici pl. del Gas 2		2.900,00	2.900,00
		INCUBADOR			31/12/2008			0	0
4.225 330104	18955		SA	COMPRA	2.034,64	Edifici pl. del Gas 2		2.034,64	2.034,64
		NEVERA 491L PORTA CEGA			31/12/2008			0	0
4.226 330101	18960	4	ES	COMPRA	2.886,64	Palau d'Esports Municipal - c. Sol i Padrís, 57-81		2.886,64	2.886,64
		ARMARI			31/12/2008			0	0
4.227 330101	18961	4	ES	COMPRA	732,19	Camp de futbol La Creu - c. Pardo Bazan, 19-73		732,19	732,19
		BANC DE VESTIDOR			31/12/2008			0	0
4.228 330101	18962	8	ES	COMPRA	2.077,14	Camp de futbol La Creu - c. Pardo Bazan, 19-73		2.077,14	2.077,14
		BANC DE VESTIDOR			31/12/2008			0	0
4.229 330101	18963	8	ES	COMPRA	2.880,79	Camp de futbol La Creu - c. Pardo Bazan, 19-73		2.880,79	2.880,79
		BANC DE VESTIDOR			31/12/2008			0	0
4.230 330101	18964	4	ES	COMPRA	779,24	Camp de futbol La Creu - c. Pardo Bazan, 19-73		779,24	779,24
		BANC DE VESTIDOR			31/12/2008			0	0

AJUNTAMENT-AJUNTAMENT DE SABADELL

LLIBRE A LLIBRE A: BENS, DRETS I OBLIGACIONS DE L'ENT LOCAL

EPÍGRAF: I.2 SERVEI PÚBLIC

SUBEPÍGRAF: I.2.C MOBLES

CLASSIFICACIÓ	N. BÉ		QUANT. / DESCRIPCIÓ	C. GESTO / C. COST	T. ADQUISICIÓ	COST ADQUI. / D- ALTA	CENTRE / UBICACIÓ	PLANTA / ESPAI	V.B.C. / DOT. AMORT	F.A. / V.C.
4.231	330101	18965	2	ES	COMPRA	389,62	Camp de futbol La Creu - c. Pardo Bazan, 19-73		389,62	389,62
			BANC DE VESTIDOR			31/12/2008			0	0
4.232	330101	18966	4	ES	COMPRA	2.627,68	Camp de futbol La Creu - c. Pardo Bazan, 19-73		2.627,68	2.627,68
			BANC DE VESTIDOR			31/12/2008			0	0
4.233	330101	18967	1	ED	COMPRA	538,47	Conservatori - Casa Brutau - c. Sant Oleguer 75-77		538,47	538,47
			Armari amb prestatges per a l'Escola de Música			31/12/2008			0	0
4.234	330401	18968		ED	COMPRA	1.940,00	Conservatori - Casa Brutau - c. Sant Oleguer 75-77		1.940,00	1.940,00
			Timbala percusió			31/12/2008			0	0
4.235	330101	18969	2	SG	COMPRA	342,14	Edifici carrer del Sol 1, plantes 3a 4a 5a i 6a		342,14	342,14
			ARMARI BAIX AMB PORTES			31/12/2008			0	0
4.236	330102	18970		TE	CONSTRUCCIÓ REALITZADA PER CONTRACTE AMB TERCERS	8.166,40	INFRAESTRUCTURA PUBLICA VARIS DISTRICTES		7.692,96	6.978,21
			CARTELLS INFORMATIUS			31/12/2008			714,69	714,75
4.237	330101	18973	1	SG	COMPRA	590,85	Despatx Lluch - c. de la Industria, 8-10		590,85	590,85
			BUC			31/12/2008			0	0
4.238	330101	18974	1	CU	COMPRA	876,44	Casa Ponsà - c. de la Indústria, 34		876,44	876,44
			moble amb prestatges per a l'equip de música per a l'Arxiu			31/12/2008			0	0

AJUNTAMENT-AJUNTAMENT DE SABADELL

LLIBRE A LLIBRE A: BENS, DRETS I OBLIGACIONS DE L'ENT LOCAL

EPÍGRAF: I.2 SERVEI PÚBLIC

SUBEPÍGRAF: I.2.C MOBLES

CLASSIFICACIÓ	N. BÉ		QUANT. / DESCRIPCIÓ	C. GESTO / C. COST	T. ADQUISICIÓ	COST ADQUI. / D- ALTA	CENTRE / UBICACIÓ	PLANTA / ESPAI	V.B.C. / DOT. AMORT	F.A. / V.C.
4.239	330101	18975	1	SG	COMPRA	326,47	Despatx Lluch - c. de la Industria, 8-10		326,47	326,47
			Armari			31/12/2008			0	0
4.240	330101	18976	1	SG	COMPRA	2.061,90	Despatx Lluch - c. de la Industria, 8-10		2.061,90	2.061,90
			ARMARI			31/12/2008			0	0
4.241	330101	18977	2	SG	COMPRA	191,40	Despatx Lluch - c. de la Industria, 8-10		191,40	191,40
			FALDONS			31/12/2008			0	0
4.242	330101	18978	10	SG	COMPRA	1.339,80	Despatx Lluch - c. de la Industria, 8-10		1.339,80	1.339,80
			CADIRA FIXE			31/12/2008			0	0
4.243	330101	18979		SG	COMPRA	1.073,58	Despatx Lluch - c. de la Industria, 8-10		6.013,32	6.013,32
			TAULA			31/12/2008			0	0
4.244	330101	18980	1	SG	COMPRA	867,10	Despatx Lluch - c. de la Industria, 8-10		867,10	867,10
			MAMPARA			31/12/2008			0	0
4.245	330101	18981	5	SG	COMPRA	2.047,11	Despatx Lluch - c. de la Industria, 8-10		2.047,11	2.047,11
			SEPARADOR			31/12/2008			0	0
4.246	330101	18982	1	SG	COMPRA	16,24	Despatx Lluch - c. de la Industria, 8-10		16,24	16,24
			COMPLEMENT TAULA			31/12/2008			0	0
4.247	300106	18985		CT	COMPRA	262,21	Mercat Central de Sabadell		262,21	262,21

AJUNTAMENT-AJUNTAMENT DE SABADELL

LLIBRE A **LLIBRE A: BENS, DRETS I OBLIGACIONS DE L'ENT LOCAL**

EPÍGRAF: **I.2** **SERVEI PÚBLIC**

SUBEPÍGRAF: **I.2.C** **MOBLES**

CLASSIFICACIÓ	N. BÉ	QUANT. / DESCRIPCIÓ	C. GESTO / C. COST	T. ADQUISICIÓ	COST ADQUI. / D- ALTA	CENTRE / UBICACIÓ	PLANTA / ESPAI	V.B.C. / DOT. AMORT	F.A. / V.C.
		Fax oficina Mercat Central			31/12/2008	Edifici Mercat Central de Sabadell		0	0
4.248 330101	18986	1	CT	COMPRA	643,10	Mercat Central de Sabadell		643,10	643,10
		Cadira ONDO Mercat Central			31/12/2008	Edifici Mercat Central de Sabadell		0	0
4.249 330101	18987	0	CT	COMPRA	3.041,96	Mercat Central de Sabadell		3.041,96	3.041,96
		Taules i complements i paperes Paret Mercat Central			31/12/2008	Edifici Mercat Central de Sabadell		0	0
4.250 300108	18988		CT	COMPRA	2.863,91	Mercat Central de Sabadell		2.863,91	2.863,91
		Ordinador oficina Mercat Central			31/12/2008	Edifici Mercat Central de Sabadell		0	0
4.251 300106	18991		GI	COMPRA	562,50	Edifici c. Narcís Giralt, 74		562,50	562,50
		projector			20/04/2009			0	0
4.252 300106	18992		GI	COMPRA	67,54	Edifici c. Narcís Giralt, 74		67,54	67,54
		escànner			20/04/2009			0	0
4.253 300106	18993		GI	COMPRA	67,54	Edifici c. Narcís Giralt, 74		67,54	67,54
		escànner			20/04/2009			0	0
4.254 300106	18994		GI	COMPRA	67,54	Edifici c. Narcís Giralt, 74		67,54	67,54
		escànner			20/04/2009			0	0
4.255 300106	18995		GI	COMPRA	67,54	Edifici c. Narcís Giralt, 74		67,54	67,54
		escànner			20/04/2009			0	0
4.256 300106	18996		GI	COMPRA	979,04	Edifici c. Narcís Giralt, 74		979,04	979,04
		Mimio interactive+wireless kit			20/04/2009			0	0

AJUNTAMENT-AJUNTAMENT DE SABADELL

LLIBRE A LLIBRE A: BENS, DRETS I OBLIGACIONS DE L'ENT LOCAL

EPÍGRAF: I.2 SERVEI PÚBLIC

SUBEPÍGRAF: I.2.C MOBLES

CLASSIFICACIÓ	N. BÉ	QUANT. / DESCRIPCIÓ	C. GESTO / C. COST	T. ADQUISICIÓ	COST ADQUI. / D- ALTA	CENTRE / UBICACIÓ	PLANTA / ESPAI	V.B.C. / DOT. AMORT	F.A. / V.C.
4.257 300106	19002		RC	COMPRA	69,24	Centre Cívic de Gràcia - pl. del Treball, 1		69,24	69,24
		ESCANER			20/04/2009			0	0
4.258 300106	19003		GI	COMPRA	69,24	Casal Pere IV - Rambla, 67-71		69,24	69,24
		ESCANER			20/04/2009			0	0
4.259 330101	19004	1	SG	COMPRA	232,29	Can Marcet - c. de Pau Claris, 86-138	Planta primera	232,29	232,29
		CADIRA GIRATÒRIA			20/04/2009	Edifici Can Marcet		0	0
4.260 330201	19005		TE	COMPRA	88,74	Parc Catalunya - zona llac		88,74	88,74
		CAMARA DIGITAL			20/04/2009	Parc Catalunya - Edifici Prat de la Riba		0	0
4.261 330101	19006	1	SG	COMPRA	271,26	Edifici c. Narcís Giralt, 74		271,26	271,26
		ARMARI ALT			20/04/2009			0	0
4.262 330101	19007	2	SG	COMPRA	864,79	Can Marcet - c. de Pau Claris, 86-138	Planta primera	864,79	864,79
		TAULA DESPATX			20/04/2009	Edifici Can Marcet	Relacions ciutadanes	0	0
4.263 320102	19008		SG	COMPRA	737,24	Edifici c. Narcís Giralt, 74		737,24	737,24
		TRANSPALETE			20/04/2009			0	0
4.264 330101	19010	2	ES	COMPRA	464,58	Cal Balsach	planta semisoterrani	464,58	464,58
		CADIRA GIRATÒRIA			20/04/2009	Cal Balsach - Edifici	Cal Balsach - Poliesportiu - SS	0	0
4.265 330106	19012		SG	COMPRA	687,54	Despatx Lluch - c. de la Industria, 8-10		687,54	687,54

AJUNTAMENT-AJUNTAMENT DE SABADELL

LLIBRE A LLIBRE A: BENS, DRETS I OBLIGACIONS DE L'ENT LOCAL

EPÍGRAF: I.2 SERVEI PÚBLIC

SUBEPÍGRAF: I.2.C MOBLES

CLASSIFICACIÓ	N. BÉ		QUANT. / DESCRIPCIÓ	C. GESTO / C. COST	T. ADQUISICIÓ	COST ADQUI. / D- ALTA	CENTRE / UBICACIÓ	PLANTA / ESPAI	V.B.C. / DOT. AMORT	F.A. / V.C.
			DESTRUCTORA			20/04/2009			0	0
4.266	330101	19013	2	SG	COMPRA	559,12	Can Marcet - c. de Pau Claris, 86-138	Planta baixa	559,12	559,12
			BANCADA			20/04/2009	Edifici Can Marcet	Protecció civil	0	0
4.267	330101	19014	1	SG	COMPRA	443,12	Can Marcet - c. de Pau Claris, 86-138	Planta baixa	443,12	443,12
			BANCADA			20/04/2009	Edifici Can Marcet	Protecció civil	0	0
4.268	330101	19016	1	CT	COMPRA	232,29	Edifici - c. de la Borriana, 35		232,29	232,29
			CADIRA GIRATÒRIA			20/04/2009			0	0
4.269	300105	19019		SG	COMPRA	200,12	Edifici c. Narcís Giralt, 74		200,12	200,12
			IMPRESSORA			20/04/2009			0	0
4.270	300105	19020		SG	COMPRA	200,12	Despatx Lluch - c. de la Industria, 8-10		200,12	200,12
			IMPRESSORA			20/04/2009			0	0
4.271	330102	19023		TE	COMPRA	1.119,61	INFRAESTRUCTURA PUBLICA VARIS DISTRICTES		960,57	870,10
			25 PLAQUES JARDI 300X300 AMB ESCUT +LOGO GOS LLIGAT			27/04/2009			90,40	90,47
4.272	300105	19024		SG	COMPRA	200,14	Despatx Lluch - c. de la Industria, 8-10		200,14	200,14
			IMPRESSORA			20/04/2009			0	0
4.273	330101	19025	2	SG	COMPRA	241,51	Can Marcet - c. de Pau Claris, 86-138	Planta primera	241,51	241,51
			BUC			20/04/2009	Edifici Can Marcet	Relacions ciutadanes	0	0

AJUNTAMENT-AJUNTAMENT DE SABADELL

LLIBRE A LLIBRE A: BENS, DRETS I OBLIGACIONS DE L'ENT LOCAL

EPÍGRAF: I.2 SERVEI PÚBLIC

SUBEPÍGRAF: I.2.C MOBLES

CLASSIFICACIÓ	N. BÉ	QUANT. / DESCRIPCIÓ	C. GESTO / C. COST	T. ADQUISICIÓ	COST ADQUI. / D- ALTA	CENTRE / UBICACIÓ	PLANTA / ESPAI	V.B.C. / DOT. AMORT	F.A. / V.C.
4.274 310101	19026		TE	CESSIÓ GRATUÏTA DE DOMINI	0	Can Marcet - c. de Pau Claris, 86-138		0	0
		B-3689-SK FIAT BRAVA 1.6 I.E. 5P			12/03/2009	Edifici Can Marcet		0	0
4.275 330101	19029	2	SG	COMPRA	864,78	Can Marcet - c. de Pau Claris, 86-138	Planta primera	864,78	864,78
		TAULA AMB ALA			20/04/2009	Edifici Can Marcet		0	0
4.276 330101	19030	1	SG	COMPRA	290,49	Can Marcet - c. de Pau Claris, 86-138	Planta primera	290,49	290,49
		TAULA RODONA			20/04/2009	Edifici Can Marcet		0	0
4.277 330101	19031	2	SG	COMPRA	542,53	Can Marcet - c. de Pau Claris, 86-138	Planta primera	542,53	542,53
		ARMARI ALT			20/04/2009	Edifici Can Marcet		0	0
4.278 330101	19032	4	SG	COMPRA	154,16	Can Marcet - c. de Pau Claris, 86-138	Planta primera	154,16	154,16
		CADIRA FIXA			20/04/2009	Edifici Can Marcet		0	0
4.279 330301	19033		ED	COMPRA	24.129,78	Escola bressol Arraona - c. de la Palma, 77-81		24.129,78	24.129,78
		Subministrament equipament cuina Escola Bressol Arraona Meri			14/04/2009			0	0
4.280 330101	19034	0	ED	COMPRA	172.274,78	Escola bressol Arraona - c. de la Palma, 77-81		172.274,78	172.274,78
		Subministrament mobiliari Escola Bressol Arraona Merinals			14/04/2009			0	0
4.281 330101	19035	0	ED	COMPRA	137.677,59	Escola bressol Espronceda - c. Tintorers, 6		137.677,59	137.677,59
		Subministrament mobiliari i equipament EB Espronceda			29/05/2009			0	0

AJUNTAMENT-AJUNTAMENT DE SABADELL

LLIBRE A **LLIBRE A: BENS, DRETS I OBLIGACIONS DE L'ENT LOCAL**

EPÍGRAF: **I.2** **SERVEI PÚBLIC**

SUBEPÍGRAF: **I.2.C** **MOBLES**

CLASSIFICACIÓ	N. BÉ	QUANT. / DESCRIPCIÓ	C. GESTO / C. COST	T. ADQUISICIÓ	COST ADQUI. / D- ALTA	CENTRE / UBICACIÓ	PLANTA / ESPAI	V.B.C. / DOT. AMORT	F.A. / V.C.
4.282 330301	19036		ED	COMPRA	21.357,02	Escola bressol Espronceda - c. Tintorers, 6		21.357,02	21.357,02
		Subministrament equipament cuina EB Espronceda			29/05/2009			0	0
4.283 330101	19037	0	CU	COMPRA	158.972,20	Biblioteca Els Safareigs - c. Papa Pius XI, 165		158.972,20	158.972,20
		Subministrament mobiliari Creu Alta			14/04/2009			0	0
4.284 300108	19038		CU	COMPRA	722,40	Biblioteca Els Safareigs - c. Papa Pius XI, 165		722,40	722,40
		Marcador etiqueta per a CD, 200 marc/caixa per a S.Creu alta			14/04/2009			0	0
4.285 330102	19039	1	CU	COMPRA	290,00	Biblioteca Els Safareigs - c. Papa Pius XI, 165		290,00	290,00
		aparcabicicletes Biblioteca els Safareix			14/04/2009			0	0
4.286 330101	19040	1	SG	COMPRA	286,68	CAP La Serra - c. de Sau, 82-84		286,68	286,68
		ARXIVADOR			20/04/2009			0	0
4.287 330101	19042	2	SG	COMPRA	573,34	Edifici c. Sant Joan, 24		573,34	573,34
		ARXIVADOR			20/04/2009			0	0
4.288 330101	19043	4	SG	COMPRA	649,72	Can Marcet - c. de Pau Claris, 86-138	Planta baixa	649,72	649,72
		TAULA 120			20/04/2009	Edifici Can Marcet	Parcs i jardins	0	0
4.289 330101	19044	4	SG	COMPRA	603,78	Can Marcet - c. de Pau Claris, 86-138	Planta baixa	603,78	603,78
		BUC			20/04/2009	Edifici Can Marcet	Parcs i jardins	0	0
4.290 330101	19045	4	SG	COMPRA	929,16	Can Marcet - c. de Pau Claris, 86-138	Planta baixa	929,16	929,16

AJUNTAMENT-AJUNTAMENT DE SABADELL

LLIBRE A LLIBRE A: BENS, DRETS I OBLIGACIONS DE L'ENT LOCAL

EPÍGRAF: I.2 SERVEI PÚBLIC

SUBEPÍGRAF: I.2.C MOBLES

CLASSIFICACIÓ	N. BÉ	QUANT. / DESCRIPCIÓ	C. GESTO / C. COST	T. ADQUISICIÓ	COST ADQUI. / D- ALTA	CENTRE / UBICACIÓ	PLANTA / ESPAI	V.B.C. / DOT. AMORT	F.A. / V.C.
		CADIRA			20/04/2009	Edifici Can Marcet	Parcs i jardins	0	0
4.291 330101	19046	1	SA	COMPRA	242,73	Casal Pere IV - Rambla, 67-71		242,73	242,73
		TAULA 140			20/04/2009			0	0
4.292 330101	19047	1	SA	COMPRA	150,94	Casal Pere IV - Rambla, 67-71		150,94	150,94
		BUC			20/04/2009			0	0
4.293 330101	19048	2	SG	COMPRA	432,39	Can Marcet - c. de Pau Claris, 86-138	Planta primera	432,39	432,39
		TAULA 160 + ALA			20/04/2009	Edifici Can Marcet	Gestió d'ocupació via pública	0	0
4.294 330101	19049	1	SG	COMPRA	150,94	Can Marcet - c. de Pau Claris, 86-138	Planta primera	150,94	150,94
		BUC			20/04/2009	Edifici Can Marcet	Gestió d'ocupació via pública	0	0
4.295 330101	19050	1	SG	COMPRA	432,39	Can Marcet - c. de Pau Claris, 86-138	Planta baixa	432,39	432,39
		TAULA 160 + ALA			20/04/2009	Edifici Can Marcet	Mobilitat, trànsit i transport	0	0
4.296 330101	19051	1	SG	COMPRA	150,95	Can Marcet - c. de Pau Claris, 86-138	Planta baixa	150,95	150,95
		BUC			20/04/2009	Edifici Can Marcet	Mobilitat, trànsit i transport	0	0
4.297 330101	19054	1	ES	COMPRA	179,21	Complex Esportiu Municipal Sant Oleguer		179,21	179,21
		CADIRA			30/04/2009			0	0

AJUNTAMENT-AJUNTAMENT DE SABADELL

LLIBRE A LLIBRE A: BENS, DRETS I OBLIGACIONS DE L'ENT LOCAL

EPÍGRAF: I.2 SERVEI PÚBLIC

SUBEPÍGRAF: I.2.C MOBLES

CLASSIFICACIÓ	N. BÉ		QUANT. / DESCRIPCIÓ	C. GESTO / C. COST	T. ADQUISICIÓ	COST ADQUI. / D- ALTA	CENTRE / UBICACIÓ	PLANTA / ESPAI	V.B.C. / DOT. AMORT	F.A. / V.C.
4.298	330101	19056	2	ED	CONSTRUCCIÓ REALITZADA PER CONTRACTE AMB TERCERS	846,80	IES Sabadell i Cuina Central Nord - c. Juvenal, 1		846,80	846,80
			Taules de fòrmica gris en PVC i 5 potes metàl cuina zona nor			06/07/2009			0	0
4.299	330101	19058	1	ES	COMPRA	436,74	Poliesportiu Sabadell Sud - c. Pardo Bazan, 17		436,74	436,74
			ARMARI			30/04/2009			0	0
4.300	330101	19059	4	ES	COMPRA	1.041,54	Complex Poliesportiu Olímpia		1.041,54	1.041,54
			BANC DE VESTIDOR			30/04/2009	camps de futbol i grades		0	0
4.301	330101	19060	4	ES	COMPRA	1.234,15	Camp de futbol Can Rull - c. Lucreci, 3-47		1.234,15	1.234,15
			BANC DE VESTIDOR			30/04/2009			0	0
4.302	320101	19065		TE	COMPRA	522,00	Parc Catalunya - zona llac		522,00	522,00
			SOLDADORA PORTÀTIL INVERTER ANC. 160			25/05/2009	Parc Catalunya - Edificis magatzems i lavabos		0	0
4.303	330101	19071	6	RC	COMPRA	2.655,92	Despatx Lluch - c. de la Industria, 8-10		2.655,92	2.655,92
			taules			18/05/2009			0	0
4.304	330101	19072	4	RC	COMPRA	799,95	Despatx Lluch - c. de la Industria, 8-10		799,95	799,95
			bucs			18/05/2009			0	0
4.305	330201	19075		SG	COMPRA	82,56	Can Marcet - c. de Pau Claris, 86-138	Planta primera	82,56	82,56
			Càmara digital			29/05/2009	Edifici Can Marcet	Obres públiques	0	0
4.306	330101	19078	1	UH	COMPRA	432,26	pl. del Pla de l'Amor		432,26	432,26

AJUNTAMENT-AJUNTAMENT DE SABADELL

LLIBRE A **LLIBRE A: BENS, DRETS I OBLIGACIONS DE L'ENT LOCAL**

EPÍGRAF: **I.2** **SERVEI PÚBLIC**

SUBEPÍGRAF: **I.2.C** **MOBLES**

CLASSIFICACIÓ	N. BÉ	QUANT. / DESCRIPCIÓ	C. GESTO / C. COST	T. ADQUISICIÓ	COST ADQUI. / D- ALTA	CENTRE / UBICACIÓ	PLANTA / ESPAI	V.B.C. / DOT. AMORT	F.A. / V.C.
		armari de neteja Casa dels Pins			18/05/2009	Edifici Casa dels Pins - pl. del Pla de l'Amor, 3		0	0
4.307 330102	19080	1	MD	COMPRA	1.960,40	Parc Agrari de Can Gambús		1.960,40	1.960,40
		Barbacoa paellera			12/05/2009			0	0
4.308 330207	19082		ES	COMPRA	1.948,34	Complex Poliesportiu Olímpia		1.948,34	1.948,34
		30 TANQUES			25/05/2009	camps de futbol i grades		0	0
4.309 330207	19083		ES	COMPRA	549,79	Complex Poliesportiu Olímpia		549,79	549,79
		8 TANQUES			25/05/2009	camps de futbol i grades		0	0
4.310 330102	19084	10	ES	COMPRA	1.577,60	Complex Poliesportiu Olímpia		1.577,60	1.577,60
		PAPERERA			29/05/2009	piscina i recinte		0	0
4.311 330101	19086	2	SG	COMPRA	363,14	Can Marcet - c. de Pau Claris, 86-138	Planta semesoterrani	363,14	363,14
		taules oficina parking Can Marcet			18/05/2009	Edifici Can Marcet		0	0
4.312 330101	19087	2	SG	COMPRA	301,89	Can Marcet - c. de Pau Claris, 86-138	Planta semesoterrani	301,89	301,89
		bucs oficina parquink Can Marcet			18/05/2009	Edifici Can Marcet		0	0
4.313 300106	19097		GI	COMPRA	63,79	CEIP Agnès Armengol - av. de Can Bordoll, 92-94		63,79	63,79
		Scanner Sobretaula			25/05/2009			0	0
4.314 300106	19098		GI	COMPRA	63,79	CEIP Agnès Armengol - av. de Can Bordoll, 92-94		63,79	63,79
		Scanner Sobretaula			25/05/2009			0	0
4.315 320105	19102		RH	COMPRA	3.432,97	Casal Pere IV - Rambla, 67-71		3.432,97	3.432,97

AJUNTAMENT-AJUNTAMENT DE SABADELL

LLIBRE A LLIBRE A: BENS, DRETS I OBLIGACIONS DE L'ENT LOCAL

EPÍGRAF: I.2 SERVEI PÚBLIC

SUBEPÍGRAF: I.2.C MOBLES

CLASSIFICACIÓ	N. BÉ	QUANT. / DESCRIPCIÓ	C. GESTO / C. COST	T. ADQUISICIÓ	COST ADQUI. / D- ALTA	CENTRE / UBICACIÓ	PLANTA / ESPAI	V.B.C. / DOT. AMORT	F.A. / V.C.
		Central i detectors contra incendis			08/06/2009			0	0
4.316 330101	19107	1	CU	COMPRA	502,32	Biblioteca Vapor Badia - c. Tres Creus. 127-129		502,32	502,32
		Carro metàlic amb dos prestatges color gris			15/06/2009			0	0
4.317 330101	19109	5	CU	COMPRA	1.302,82	Casal Pere IV - Rambla, 67-71		1.302,82	1.302,82
		Armari 90x43x194 amb portes faig amb estants metàl·lics			31/07/2009			0	0
4.318 330101	19110	1	SG	COMPRA	283,62	Can Marcet - c. de Pau Claris, 86-138	Planta baixa	283,62	283,62
		Taula rectangular			15/06/2009	Edifici Can Marcet	Vialitat	0	0
4.319 330101	19111	2	SG	COMPRA	958,74	Can Marcet - c. de Pau Claris, 86-138	Planta baixa	958,74	958,74
		Taula rectangular,ala i connector			15/06/2009	Edifici Can Marcet	Vialitat	0	0
4.320 330101	19112	2	SG	COMPRA	490,68	Can Marcet - c. de Pau Claris, 86-138	Planta baixa	490,68	490,68
		Buc			15/06/2009	Edifici Can Marcet	Vialitat	0	0
4.321 300106	19116		GI	COMPRA	952,65	Edifici c. Narcís Giralt, 74		952,65	952,65
		25 teclats smartcardreader 40 optical mouse rX250			15/06/2009			0	0
4.322 300104	19117		GI	COMPRA	147,46	Edifici c. Narcís Giralt, 74		147,46	147,46
		1 SECURE 2400, 1 CABL EXT USB 5MT, 1 AMPLIF USB 5MT, 10 RJ45			15/06/2009			0	0
4.323 300103	19120		GI	COMPRA	909,89	Edifici c. Narcís Giralt, 74		909,89	909,89
		ORD PORTATIL			15/06/2009			0	0

AJUNTAMENT-AJUNTAMENT DE SABADELL

LLIBRE A LLIBRE A: BENS, DRETS I OBLIGACIONS DE L'ENT LOCAL

EPÍGRAF: I.2 SERVEI PÚBLIC

SUBEPÍGRAF: I.2.C MOBLES

CLASSIFICACIÓ	N. BÉ	QUANT. / DESCRIPCIÓ	C. GESTO / C. COST	T. ADQUISICIÓ	COST ADQUI. / D- ALTA	CENTRE / UBICACIÓ	PLANTA / ESPAI	V.B.C. / DOT. AMORT	F.A. / V.C.
4.324 300103	19121		GI	COMPRA	909,89	Edifici c. Narcís Giralt, 74		909,89	909,89
		ORD PORTATIL			15/06/2009			0	0
4.325 300103	19122		GI	COMPRA	909,89	Edifici c. Narcís Giralt, 74		909,89	909,89
		ORD PORTATIL			15/06/2009			0	0
4.326 300103	19123		GI	COMPRA	909,89	Edifici c. Narcís Giralt, 74		909,89	909,89
		ORD PORTATIL			15/06/2009			0	0
4.327 300103	19124		GI	COMPRA	909,89	Edifici c. Narcís Giralt, 74		909,89	909,89
		ORD PORTATIL			15/06/2009			0	0
4.328 300103	19125		GI	COMPRA	909,89	Edifici c. Narcís Giralt, 74		909,89	909,89
		ORD PORTATIL			15/06/2009			0	0
4.329 300103	19126		GI	COMPRA	909,89	Edifici c. Narcís Giralt, 74		909,89	909,89
		ORD PORTATIL			15/06/2009			0	0
4.330 300103	19127		GI	COMPRA	909,89	Edifici c. Narcís Giralt, 74		909,89	909,89
		ORD PORTATIL			15/06/2009			0	0
4.331 300108	19128		GI	COMPRA	4.937,06	Biblioteca Vapor Badia - c. Tres Creus. 127-129		4.937,06	4.937,06
		RedboX AULA MOVIL Redman			15/06/2009			0	0
4.332 330106	19130		CU	COMPRA	485,77	Biblioteca Vapor Badia - c. Tres Creus. 127-129		485,77	485,77
		Moneder per fotocopiadora			15/06/2009			0	0
4.333 330106	19132		CU	COMPRA	485,77	Biblioteca del nord - rda. Navacerrada, 60-92		485,77	485,77

AJUNTAMENT-AJUNTAMENT DE SABADELL

LLIBRE A LLIBRE A: BENS, DRETS I OBLIGACIONS DE L'ENT LOCAL

EPÍGRAF: I.2 SERVEI PÚBLIC

SUBEPÍGRAF: I.2.C MOBLES

CLASSIFICACIÓ	N. BÉ		QUANT. / DESCRIPCIÓ	C. GESTO / C. COST	T. ADQUISICIÓ	COST ADQUI. / D- ALTA	CENTRE / UBICACIÓ	PLANTA / ESPAI	V.B.C. / DOT. AMORT	F.A. / V.C.
			Moneder			15/06/2009			0	0
4.334	330102	19133	4	ES	COMPRA	1.102,00	Complex Poliesportiu Olímpia		1.102,00	1.102,00
			TAULA DE PICNIC			15/06/2009	piscina i recinte		0	0
4.335	330101	19136	10	ED	COMPRA	706,44	Vapor Llonch i Escola Illa - ctra. Barcelona, 208B		706,44	706,44
			Cadires fixes negres s/br.p/izq.aran 350 vermell			15/06/2009	Escola Illa - ctra. Barcelona, 208 B		0	0
4.336	330101	19143	1	SG	COMPRA	290,50	Edifici c. Sant Joan, 24		290,50	290,50
			TAULA REUNIONS			13/07/2009			0	0
4.337	330101	19144	14	SG	COMPRA	539,57	Edifici c. Sant Joan, 24		539,57	539,57
			CADIRA FIXA SENSE BRAÇOS			13/07/2009			0	0
4.338	330101	19145	1	SG	COMPRA	432,39	Edifici c. Sant Joan, 24		432,39	432,39
			TAULA AMB ALA			13/07/2009			0	0
4.339	330101	19146	2	SG	COMPRA	504,25	Edifici c. Sant Joan, 24		504,25	504,25
			TAULA			13/07/2009			0	0
4.340	330101	19147	1	SG	COMPRA	441,44	Edifici c. Sant Joan, 24		441,44	441,44
			TAULA AMB ALA ESQUERRA			13/07/2009			0	0
4.341	330101	19148	3	SG	COMPRA	1.382,84	Edifici c. Sant Joan, 24		1.382,84	1.382,84
			TAULA			13/07/2009			0	0
4.342	330101	19149	1	SG	COMPRA	280,67	Edifici c. Sant Joan, 24		280,67	280,67
			TAULA			13/07/2009			0	0

AJUNTAMENT-AJUNTAMENT DE SABADELL

LLIBRE A **LLIBRE A: BENS, DRETS I OBLIGACIONS DE L'ENT LOCAL**

EPÍGRAF: **I.2** **SERVEI PÚBLIC**

SUBEPÍGRAF: **I.2.C** **MOBLES**

CLASSIFICACIÓ	N. BÉ		QUANT. / DESCRIPCIÓ	C. GESTO / C. COST	T. ADQUISICIÓ	COST ADQUI. / D- ALTA	CENTRE / UBICACIÓ	PLANTA / ESPAI	V.B.C. / DOT. AMORT	F.A. / V.C.
4.343	330101	19150	7	SG	COMPRA	1.056,62	Edifici c. Sant Joan, 24		1.056,62	1.056,62
			BUC			13/07/2009			0	0
4.344	330101	19151	2	SG	COMPRA	500,08	Edifici c. Sant Joan, 24		500,08	500,08
			ARMARI ALT			13/07/2009			0	0
4.345	330101	19152	3	SG	COMPRA	352,09	Edifici c. Sant Joan, 24		352,09	352,09
			ARMARI BAIX AMB PORTES AMB PRESTATGE SOBRECARREGA			13/07/2009			0	0
4.346	330101	19153	3	SG	COMPRA	817,20	Edifici c. Sant Joan, 24		817,20	817,20
			ARMARI BAIX AMB PORTES I SENSE PORTES, SOSTRE I PRESTATGE			13/07/2009			0	0
4.347	330101	19154	2	SG	COMPRA	301,89	Edifici c. Sant Joan, 24		301,89	301,89
			ARMARI BAIX AMB PORTES, SOSTRE I PRESTATGE			13/07/2009			0	0
4.348	330101	19157	2	SG	COMPRA	882,88	Edifici c. Sant Joan, 24		882,88	882,88
			TAULA AMB ALA A LA DRETA			13/07/2009			0	0
4.349	330101	19158	2	SG	COMPRA	882,88	Edifici c. Sant Joan, 24		882,88	882,88
			TAULA AMB ALA A L'ESQUERRA			13/07/2009			0	0
4.350	330101	19159	4	SG	COMPRA	603,78	Edifici c. Sant Joan, 24		603,78	603,78
			BUC			13/07/2009			0	0
4.351	330101	19160	2	SG	COMPRA	580,99	Edifici c. Sant Joan, 24		580,99	580,99
			TAULA REUNIONS			13/07/2009			0	0
4.352	330101	19161	20	SG	COMPRA	770,82	Edifici c. Sant Joan, 24		770,82	770,82

AJUNTAMENT-AJUNTAMENT DE SABADELL

LLIBRE A LLIBRE A: BENS, DRETS I OBLIGACIONS DE L'ENT LOCAL

EPÍGRAF: I.2 SERVEI PÚBLIC

SUBEPÍGRAF: I.2.C MOBLES

CLASSIFICACIÓ	N. BÉ	QUANT. / DESCRIPCIÓ	C. GESTO / C. COST	T. ADQUISICIÓ	COST ADQUI. / D- ALTA	CENTRE / UBICACIÓ	PLANTA / ESPAI	V.B.C. / DOT. AMORT	F.A. / V.C.
		CADIRA FIXE S/BRAÇOS			13/07/2009			0	0
4.353 330101	19162	1	SG	COMPRA	668,43	Edifici c. Sant Joan, 24		668,43	668,43
		TAULA JUNTES OVAL			13/07/2009			0	0
4.354 330101	19163	7	SG	COMPRA	1.898,87	Edifici c. Sant Joan, 24		1.898,87	1.898,87
		ARMARI ALT AMB PORTES DE 90 AMB PRESTATGES METÀL·LICS			13/07/2009			0	0
4.355 330101	19164	3	SG	COMPRA	384,20	Edifici c. Sant Joan, 24		384,20	384,20
		ARMARI BAIX AMB PORTES			13/07/2009			0	0
4.356 330101	19165	2	SG	COMPRA	223,16	Edifici c. Sant Joan, 24		223,16	223,16
		ARMARI BAIX SENSE PORTES AMB PRESTATGES			13/07/2009			0	0
4.357 330101	19166	1	SG	COMPRA	150,94	Edifici c. Sant Joan, 24		150,94	150,94
		ARMARI BAIX AMB PORTES 80 AMB PRESTATGE			13/07/2009			0	0
4.358 330101	19167	1	SG	COMPRA	111,10	Edifici c. Sant Joan, 24		111,10	111,10
		ARMARI BAIX UNA PORTA DE 45 AMB PRESTATGE			13/07/2009			0	0
4.359 330101	19168	4	SG	COMPRA	1.026,60	Edifici c. Sant Joan, 24		1.026,60	1.026,60
		TAULA APIL·LABLE			13/07/2009			0	0
4.360 330106	19169		SG	COMPRA	449,72	Edifici c. Sant Joan, 24		449,72	449,72
		DESTRUCTORA DE DOCUMENTS			29/06/2009			0	0
4.361 330102	19170	4	TE	COMPRA	2.361,76	INFRAESTRUCTURA PUBLICA DISTRICTE 5		2.361,76	2.361,76

AJUNTAMENT-AJUNTAMENT DE SABADELL

LLIBRE A LLIBRE A: BENS, DRETS I OBLIGACIONS DE L'ENT LOCAL

EPÍGRAF: I.2 SERVEI PÚBLIC

SUBEPÍGRAF: I.2.C MOBLES

CLASSIFICACIÓ	N. BÉ	QUANT. / DESCRIPCIÓ	C. GESTO / C. COST	T. ADQUISICIÓ	COST ADQUI. / D- ALTA	CENTRE / UBICACIÓ	PLANTA / ESPAI	V.B.C. / DOT. AMORT	F.A. / V.C.
		JARDINERES			13/07/2009	MOBILIARI URBÀ		0	0
4.362 330106	19171		SG	COMPRA	197,84	Cementiri i espais adjacents		197,84	197,84
		TELECOPIADORA FAX			06/07/2009			0	0
4.363 330101	19172	7	ES	COMPRA	2.344,02	Complex Esportiu Municipal Sant Oleguer		2.344,02	2.344,02
		TAQUILLA			22/06/2009			0	0
4.364 330102	19173	2	ES	COMPRA	574,20	Complex Esportiu Municipal Sant Oleguer		574,20	574,20
		TAULA PICNIC			22/06/2009			0	0
4.365 310102	19177		ES	COMPRA	1.542,80	Complex Esportiu Municipal Sant Oleguer		1.542,80	1.542,80
		REMOLC DE CÀRREGA			13/07/2009			0	0
4.366 330101	19178	150	CU	COMPRA	3.895,28	La Sala Miguel Hernández - rda. Roureda, 22-24		3.895,28	3.895,28
		Supletoris de butaques per a infants Sala Miguel Hernández.			06/07/2009			0	0
4.367 320101	19181		ED	COMPRA	295,00	CEIP i Escola Bressol La Romànica		295,00	295,00
		1 Bufador Stihl BG86.			06/07/2009			0	0
4.368 320101	19182		ED	COMPRA	295,00	CEIP Mas Boadella - c. de Viena, 1-39		295,00	295,00
		1 Bufador Stihl BG86			06/07/2009			0	0
4.369 320101	19183		ED	COMPRA	590,00	Vapor Codina - c. Blasco de Garay, 19		590,00	590,00
		2 Bufadors STIHL BG86			06/07/2009			0	0

AJUNTAMENT-AJUNTAMENT DE SABADELL

LLIBRE A LLIBRE A: BENS, DRETS I OBLIGACIONS DE L'ENT LOCAL

EPÍGRAF: I.2 SERVEI PÚBLIC

SUBEPÍGRAF: I.2.C MOBLES

CLASSIFICACIÓ	N. BÉ	QUANT. / DESCRIPCIÓ	C. GESTO / C. COST	T. ADQUISICIÓ	COST ADQUI. / D- ALTA	CENTRE / UBICACIÓ	PLANTA / ESPAI	V.B.C. / DOT. AMORT	F.A. / V.C.
4.370 300105	19187		SG	COMPRA	2.708,41	Edifici c. Sant Joan, 24		3.062,41	3.062,41
		EQUIP MULTIFUNCIONAL			13/07/2009			0	0
4.371 330106	19188		SG	COMPRA	114,79	Despatx Lluch - c. de la Industria, 8-10		114,79	114,79
		Pantalla de projecció			13/07/2009			0	0
4.372 320101	19189		SG	COMPRA	1.937,20	Edifici c. Narcís Giralt, 74		1.937,20	1.937,20
		ABRILLANTADORA			13/07/2009			0	0
4.373 330102	19191	2	TE	COMPRA	315,52	Centre cívic Sant Julià - c. Armand Obiols, 2-26		315,52	315,52
		cendrers de peu			31/07/2009			0	0
4.374 330201	19197		RC	COMPRA	59,90	Centre Cívic Can Rull - c. de Sant Isidor, 45-51		59,90	59,90
		DVD DIVX			20/07/2009			0	0
4.375 330101	19198	6	RC	COMPRA	2.722,75	Centre Cívic de la Concòrdia - c. de Lusitània, 3		2.722,75	2.722,75
		TAULA PLEGABLE CATERING 180X80 COLOR GRIS			31/07/2009			0	0
4.376 330101	19199	1	RC	COMPRA	98,60	Centre Cívic Can Rull - c. de Sant Isidor, 45-51		98,60	98,60
		TAULA DE PROJECCIÓ REFLECTA DIMO			20/07/2009			0	0
4.377 330101	19200	21	RC	COMPRA	816,55	Centre cívic Creu de Barberà - pl Castelao, 1		816,55	816,55
		SILLÓ SICILIA AMB BRAÇOS APIL·LABLE D'ALUMINI			31/12/2009			0	0

AJUNTAMENT-AJUNTAMENT DE SABADELL

LLIBRE A **LLIBRE A: BENS, DRETS I OBLIGACIONS DE L'ENT LOCAL**

EPÍGRAF: **I.2** **SERVEI PÚBLIC**

SUBEPÍGRAF: **I.2.C** **MOBLES**

CLASSIFICACIÓ	N. BÉ		QUANT. / DESCRIPCIÓ	C. GESTO / C. COST	T. ADQUISICIÓ	COST ADQUI. / D- ALTA	CENTRE / UBICACIÓ	PLANTA / ESPAI	V.B.C. / DOT. AMORT	F.A. / V.C.
4.378	330102	19201	1	TE	CONSTRUCCIÓ REALITZADA PER CONTRACTE AMB TERCERS	19.515,59	pda. de la Salut		19.515,59	19.515,59
			parada bus Raval Amalia (costat nord)			13/07/2009			0	0
4.379	300103	19203		GI	COMPRA	634,41	Edifici c. Narcís Giralt, 74		634,41	634,41
			POrtàtil amb bateria 6 cel·les			27/07/2009			0	0
4.380	300103	19204		GI	COMPRA	634,41	Edifici c. Narcís Giralt, 74		634,41	634,41
			POrtàtil amb bateria 6 cel·les			27/07/2009			0	0
4.381	300103	19205		GI	COMPRA	532,32	Edifici c. Narcís Giralt, 74		532,32	532,32
			POrtàtil.			27/07/2009			0	0
4.382	300103	19206		GI	COMPRA	532,32	Edifici c. Narcís Giralt, 74		532,32	532,32
			POrtàtil.			27/07/2009			0	0
4.383	300106	19207		GI	COMPRA	618,28	Edifici c. Narcís Giralt, 74		618,28	618,28
			Scànner			27/07/2009			0	0
4.384	330101	19208	1	ES	COMPRA	506,51	Poliesportiu Ca n'Oriach - rda. Navacerrada, 12-58		506,51	506,51
			ARMARI			27/07/2009			0	0
4.385	330102	19209	15	ES	COMPRA	2.343,20	Complex Esportiu Municipal Sant Oleguer		2.343,20	2.343,20
			PAPERERA			27/07/2009			0	0
4.386	330101	19210	1	RC	COMPRA	206,94	Centre cívic Creu de Barberà - pl Castelao, 1		206,94	206,94
			TAULA AUXILIAR			27/07/2009			0	0

AJUNTAMENT-AJUNTAMENT DE SABADELL

LLIBRE A LLIBRE A: BENS, DRETS I OBLIGACIONS DE L'ENT LOCAL

EPÍGRAF: I.2 SERVEI PÚBLIC

SUBEPÍGRAF: I.2.C MOBLES

CLASSIFICACIÓ	N. BÉ	QUANT. / DESCRIPCIÓ	C. GESTO / C. COST	T. ADQUISICIÓ	COST ADQUI. / D- ALTA	CENTRE / UBICACIÓ	PLANTA / ESPAI	V.B.C. / DOT. AMORT	F.A. / V.C.
4.387 330101	19211	1	SG	COMPRA	283,04	Casa Consistorial - pl. Sant Roc, 1	Planta baixa	283,04	283,04
		CARRETÓ			27/07/2009	Edifici Casa Consistorial	Tresoreria	0	0
4.388 300105	19213		SG	COMPRA	2.540,40	Despatx Lluch - c. de la Industria, 8-10		2.540,40	2.540,40
		MULTIFUNCIONAL			23/11/2009			0	0
4.389 300106	19215		GI	COMPRA	3.526,40	Edifici c. Narcís Giralt, 74		3.526,40	3.526,40
		Projector Sala Juntes+instal·lacio			27/07/2009			0	0
4.390 330102	19216	2	TE	COMPRA	1.619,36	Bosc de la Concòrdia		1.619,36	1.619,36
		BANCS (BOSC DE LA CONCÒRDIA)			24/08/2009			0	0
4.391 330102	19217	4	TE	COMPRA	3.243,36	Bosc de la Concòrdia		3.243,36	3.243,36
		CADIRES (BOSC DE LA CONCÒRDIA)			24/08/2009			0	0
4.392 300106	19222		GI	COMPRA	510,40	Edifici c. Narcís Giralt, 74		510,40	510,40
		Gravadora DVD			31/07/2009			0	0
4.393 300106	19223		GI	COMPRA	510,40	Edifici c. Narcís Giralt, 74		510,40	510,40
		Gravadora DVD			31/07/2009			0	0
4.394 300106	19224		GI	COMPRA	510,40	Edifici c. Narcís Giralt, 74		510,40	510,40
		Gravadora DVD			31/07/2009			0	0
4.395 300106	19225		GI	COMPRA	510,40	Edifici c. Narcís Giralt, 74		510,40	510,40
		Gravadora DVD			31/07/2009			0	0
4.396 300106	19226		GI	COMPRA	510,40	Edifici c. Narcís Giralt, 74		510,40	510,40

AJUNTAMENT-AJUNTAMENT DE SABADELL

LLIBRE A LLIBRE A: BENS, DRETS I OBLIGACIONS DE L'ENT LOCAL

EPÍGRAF: I.2 SERVEI PÚBLIC

SUBEPÍGRAF: I.2.C MOBLES

CLASSIFICACIÓ	N. BÉ	QUANT. / DESCRIPCIÓ	C. GESTO / C. COST	T. ADQUISICIÓ	COST ADQUI. / D- ALTA	CENTRE / UBICACIÓ	PLANTA / ESPAI	V.B.C. / DOT. AMORT	F.A. / V.C.
		Gravadora DVD			31/07/2009			0	0
4.397 300106	19227		GI	COMPRA	510,40	Edifici c. Narcís Giralt, 74		510,40	510,40
		Gravadora DVD			31/07/2009			0	0
4.398 300106	19228		GI	COMPRA	510,40	Edifici c. Narcís Giralt, 74		510,40	510,40
		Gravadora DVD			31/07/2009			0	0
4.399 300106	19229		GI	COMPRA	510,40	Edifici c. Narcís Giralt, 74		510,40	510,40
		Gravadora DVD			31/07/2009			0	0
4.400 300106	19230		GI	COMPRA	510,40	Edifici c. Narcís Giralt, 74		510,40	510,40
		Gravadora DVD			31/07/2009			0	0
4.401 300106	19231		GI	COMPRA	510,40	Edifici c. Narcís Giralt, 74		510,40	510,40
		Gravadora DVD			31/07/2009			0	0
4.402 300106	19232		GI	COMPRA	510,40	Edifici c. Narcís Giralt, 74		510,40	510,40
		Gravadora DVD			31/07/2009			0	0
4.403 300106	19233		GI	COMPRA	510,40	Edifici c. Narcís Giralt, 74		510,40	510,40
		Gravadora DVD			31/07/2009			0	0
4.404 300106	19234		GI	COMPRA	510,40	Edifici c. Narcís Giralt, 74		510,40	510,40
		Gravadora DVD			31/07/2009			0	0
4.405 300106	19235		GI	COMPRA	510,40	Edifici c. Narcís Giralt, 74		510,40	510,40
		Gravadora DVD			31/07/2009			0	0
4.406 300106	19236		GI	COMPRA	510,40	Edifici c. Narcís Giralt, 74		510,40	510,40

AJUNTAMENT-AJUNTAMENT DE SABADELL

LLIBRE A **LLIBRE A: BENS, DRETS I OBLIGACIONS DE L'ENT LOCAL**

EPÍGRAF: **I.2** **SERVEI PÚBLIC**

SUBEPÍGRAF: **I.2.C** **MOBLES**

CLASSIFICACIÓ	N. BÉ		QUANT. / DESCRIPCIÓ	C. GESTO / C. COST	T. ADQUISICIÓ	COST ADQUI. / D- ALTA	CENTRE / UBICACIÓ	PLANTA / ESPAI	V.B.C. / DOT. AMORT	F.A. / V.C.
			Gravadora DVD			31/07/2009			0	0
4.407	300106	19237		GI	COMPRA	510,40	Edifici c. Narcís Giralt, 74		510,40	510,40
			Gravadora DVD			31/07/2009			0	0
4.408	330101	19241	2	ES	COMPRA	429,20	Poliesportiu Sabadell Sud - c. Pardo Bazan, 17		429,20	429,20
			CADIRA			14/09/2009			0	0
4.409	330102	19242	4	TE	COMPRA	431,52	INFRAESTRUCTURA PUBLICA DISTRICTE 1		431,52	431,52
			JARDINERES BASE NEGRE 42X40			13/10/2009	MOBILIARI URBÀ		0	0
4.410	330101	19244	3	ED	COMPRA	1.207,07	IES Sabadell i Cuina Central Nord - c. Juvenal, 1		1.207,07	1.207,07
			Guixetes amb 4 portes 600x500x1800 h			30/09/2009			0	0
4.411	330101	19245	1	ED	COMPRA	363,07	IES Sabadell i Cuina Central Nord - c. Juvenal, 1		363,07	363,07
			Banc serie novara. Lames fenòlic e/met ace			30/09/2009			0	0
4.412	330102	19268	10	TE	COMPRA	1.734,20	pl. del Treball		1.734,20	1.734,20
			bancs pl. Treball			13/10/2009			0	0
4.413	330301	19280		PE	COMPRA	2.088,00	Vapor Llonch i Escola Illa - ctra. Barcelona, 208B		2.088,00	2.088,00
			Fabricador de gel.			13/10/2009			0	0
4.414	300101	19281		GI	COMPRA	15.550,00	Casal Pere IV - Rambla, 67-71		15.550,00	15.550,00
			Servidor Intel			28/09/2009			0	0

AJUNTAMENT-AJUNTAMENT DE SABADELL

LLIBRE A LLIBRE A: BENS, DRETS I OBLIGACIONS DE L'ENT LOCAL

EPÍGRAF: I.2 SERVEI PÚBLIC

SUBEPÍGRAF: I.2.C MOBLES

CLASSIFICACIÓ	N. BÉ	QUANT. / DESCRIPCIÓ	C. GESTO / C. COST	T. ADQUISICIÓ	COST ADQUI. / D- ALTA	CENTRE / UBICACIÓ	PLANTA / ESPAI	V.B.C. / DOT. AMORT	F.A. / V.C.
4.415 300101	19282		GI	COMPRA	15.550,00	Casal Pere IV - Rambla, 67-71		15.550,00	15.550,00
		Servidor Intel			28/09/2009			0	0
4.416 300105	19283		SG	COMPRA	216,92	Edifici c. Narcís Giralt, 74		216,92	216,92
		Impressora Laser			30/09/2009			0	0
4.417 300105	19284		SG	COMPRA	216,92	Edifici c. Narcís Giralt, 74		216,92	216,92
		Impressora Laser			30/09/2009			0	0
4.418 300105	19285		SG	COMPRA	216,92	Edifici c. Narcís Giralt, 74		216,92	216,92
		Impressora Laser			30/09/2009			0	0
4.419 300105	19286		SG	COMPRA	216,92	Edifici c. Narcís Giralt, 74		216,92	216,92
		Impressora Laser			30/09/2009			0	0
4.420 300105	19287		SG	COMPRA	216,92	Edifici c. Narcís Giralt, 74		216,92	216,92
		Impressora Laser			30/09/2009			0	0
4.421 300105	19288		SG	COMPRA	216,92	Edifici c. Narcís Giralt, 74		216,92	216,92
		Impressora Laser			30/09/2009			0	0
4.422 300105	19289		SG	COMPRA	216,92	Edifici c. Narcís Giralt, 74		216,92	216,92
		Impressora Laser			30/09/2009			0	0
4.423 300105	19290		SG	COMPRA	216,92	Edifici c. Narcís Giralt, 74		216,92	216,92
		Impressora Laser			30/09/2009			0	0
4.424 300105	19291		SG	COMPRA	216,92	Edifici c. Narcís Giralt, 74		216,92	216,92
		Impressora Laser			30/09/2009			0	0

AJUNTAMENT-AJUNTAMENT DE SABADELL

LLIBRE A LLIBRE A: BENS, DRETS I OBLIGACIONS DE L'ENT LOCAL

EPÍGRAF: I.2 SERVEI PÚBLIC

SUBEPÍGRAF: I.2.C MOBLES

CLASSIFICACIÓ	N. BÉ	QUANT. / DESCRIPCIÓ	C. GESTO / C. COST	T. ADQUISICIÓ	COST ADQUI. / D- ALTA	CENTRE / UBICACIÓ	PLANTA / ESPAI	V.B.C. / DOT. AMORT	F.A. / V.C.
4.425 300105	19292		SG	COMPRA	216,92	Edifici c. Narcís Giralt, 74		216,92	216,92
		Impressora Laser			30/09/2009			0	0
4.426 300105	19310		GI	COMPRA	212,32	Edifici c. Narcís Giralt, 74		212,32	212,32
		Impressora Laser			13/10/2009			0	0
4.427 300105	19311		GI	COMPRA	212,32	Edifici c. Narcís Giralt, 74		212,32	212,32
		Impressora Laser			13/10/2009			0	0
4.428 300105	19312		GI	COMPRA	212,32	Edifici c. Narcís Giralt, 74		212,32	212,32
		Impressora Laser			13/10/2009			0	0
4.429 300105	19313		GI	COMPRA	212,32	Edifici c. Narcís Giralt, 74		212,32	212,32
		Impressora Laser			13/10/2009			0	0
4.430 300105	19314		GI	COMPRA	212,32	Edifici c. Narcís Giralt, 74		212,32	212,32
		Impressora Laser			13/10/2009			0	0
4.431 300105	19315		GI	COMPRA	212,32	Edifici c. Narcís Giralt, 74		212,32	212,32
		Impressora Laser			13/10/2009			0	0
4.432 300105	19316		GI	COMPRA	212,32	Edifici c. Narcís Giralt, 74		212,32	212,32
		Impressora Laser			13/10/2009			0	0
4.433 300105	19317		GI	COMPRA	212,32	Edifici c. Narcís Giralt, 74		212,32	212,32
		Impressora Laser			13/10/2009			0	0
4.434 300105	19318		GI	COMPRA	212,32	Edifici c. Narcís Giralt, 74		212,32	212,32
		Impressora Laser			13/10/2009			0	0

AJUNTAMENT-AJUNTAMENT DE SABADELL

LLIBRE A LLIBRE A: BENS, DRETS I OBLIGACIONS DE L'ENT LOCAL

EPÍGRAF: I.2 SERVEI PÚBLIC

SUBEPÍGRAF: I.2.C MOBLES

CLASSIFICACIÓ	N. BÉ	QUANT. / DESCRIPCIÓ	C. GESTO / C. COST	T. ADQUISICIÓ	COST ADQUI. / D- ALTA	CENTRE / UBICACIÓ	PLANTA / ESPAI	V.B.C. / DOT. AMORT	F.A. / V.C.
4.435 300105	19319		GI	COMPRA	212,32	Edifici c. Narcís Giralt, 74		212,32	212,32
		Impressora Laser			13/10/2009			0	0
4.436 300105	19320		GI	COMPRA	212,32	Edifici c. Narcís Giralt, 74		212,32	212,32
		Impressora Laser			13/10/2009			0	0
4.437 300105	19321		GI	COMPRA	212,32	Edifici c. Narcís Giralt, 74		212,32	212,32
		Impressora Laser			13/10/2009			0	0
4.438 300105	19322		GI	COMPRA	212,32	Edifici c. Narcís Giralt, 74		212,32	212,32
		Impressora Laser			13/10/2009			0	0
4.439 320101	19323		MD	COMPRA	2.860,00	Vapor Llonch i Escola Illa - ctra. Barcelona, 208B		2.860,00	2.860,00
		Desbrossadora HONDA UM616			15/10/2009			0	0
4.440 330102	19324		TE	COMPRA	449,87	INFRAESTRUCTURA PUBLICA VARIS DISTRICTES		449,87	412,28
		CARTELLS INFORMATIUS "GOSSOS-QUE NO EMBRUTI"			13/10/2009			37,48	37,59
4.441 330101	19325	1	CU	COMPRA	335,47	Biblioteca La Serra - pl. de Cristobal Ramos, 1 bx		335,47	335,47
		armari			13/10/2009			0	0
4.442 300106	19330		GI	COMPRA	609,00	Edifici c. Narcís Giralt, 74		609,00	609,00
		Scànner			09/11/2009			0	0
4.443 330101	19331	1	ES	COMPRA	98,60	Complex Poliesportiu Olímpia		98,60	98,60
		TAULA			30/09/2009	Edifici serveis a la piscina		0	0

AJUNTAMENT-AJUNTAMENT DE SABADELL

LLIBRE A LLIBRE A: BENS, DRETS I OBLIGACIONS DE L'ENT LOCAL

EPÍGRAF: I.2 SERVEI PÚBLIC

SUBEPÍGRAF: I.2.C MOBLES

CLASSIFICACIÓ	N. BÉ	QUANT. / DESCRIPCIÓ	C. GESTO / C. COST	T. ADQUISICIÓ	COST ADQUI. / D- ALTA	CENTRE / UBICACIÓ	PLANTA / ESPAI	V.B.C. / DOT. AMORT	F.A. / V.C.
4.444 330102	19332	10	ES	COMPRA	1.569,48	Complex Esportiu Municipal Sant Oleguer		1.569,48	1.569,48
		PAPERERA			30/09/2009			0	0
4.445 300102	19333		JO	COMPRA	957,00	Edifici Consell de joves - c. Emprius, 7-11		957,00	957,00
		PC personal DELL			19/10/2009			0	0
4.446 300102	19334		JO	COMPRA	957,00	Edifici Consell de joves - c. Emprius, 7-11		957,00	957,00
		PC personal DELL			19/10/2009			0	0
4.447 300102	19335		JO	COMPRA	957,00	Centre Cívic Can Rull - c. de Sant Isidor, 45-51		957,00	957,00
		PC personal DELL			19/10/2009	Espai Jove Can Rull		0	0
4.448 300102	19346		ED	COMPRA	1.025,26	Vapor Llonch i Escola Illa - ctra. Barcelona, 208B		1.025,26	1.025,26
		Ord. Imac 20" amb gravadora			26/10/2009	Escola Illa - ctra. Barcelona, 208 B		0	0
4.449 300102	19347		ED	COMPRA	1.025,28	Vapor Llonch i Escola Illa - ctra. Barcelona, 208B		1.025,28	1.025,28
		Ord. Imac 20" amb gravadora			26/10/2009	Escola Illa - ctra. Barcelona, 208 B		0	0
4.450 300102	19348		ED	COMPRA	1.025,28	Vapor Llonch i Escola Illa - ctra. Barcelona, 208B		1.025,28	1.025,28
		Ord. Imac 20" amb gravadora			26/10/2009	Escola Illa - ctra. Barcelona, 208 B		0	0
4.451 300102	19349		ED	COMPRA	1.025,28	Vapor Llonch i Escola Illa - ctra. Barcelona, 208B		1.025,28	1.025,28
		Ord. Imac 20" amb gravadora			26/10/2009	Escola Illa - ctra. Barcelona, 208 B		0	0

AJUNTAMENT-AJUNTAMENT DE SABADELL

LLIBRE A LLIBRE A: BENS, DRETS I OBLIGACIONS DE L'ENT LOCAL

EPÍGRAF: I.2 SERVEI PÚBLIC

SUBEPÍGRAF: I.2.C MOBLES

CLASSIFICACIÓ	N. BÉ	QUANT. / DESCRIPCIÓ	C. GESTO / C. COST	T. ADQUISICIÓ	COST ADQUI. / D- ALTA	CENTRE / UBICACIÓ	PLANTA / ESPAI	V.B.C. / DOT. AMORT	F.A. / V.C.
4.452	300102 19350		ED	COMPRA	1.025,28	Vapor Llonch i Escola Illa - ctra. Barcelona, 208B		1.025,28	1.025,28
		Ord. Imac 20" amb gravadora			26/10/2009	Escola Illa - ctra. Barcelona, 208 B		0	0
4.453	300102 19351		ED	COMPRA	1.025,28	Vapor Llonch i Escola Illa - ctra. Barcelona, 208B		1.025,28	1.025,28
		Ord. Imac 20" amb gravadora			26/10/2009	Escola Illa - ctra. Barcelona, 208 B		0	0
4.454	300102 19352		ED	COMPRA	1.025,28	Vapor Llonch i Escola Illa - ctra. Barcelona, 208B		1.025,28	1.025,28
		Ord. Imac 20" amb gravadora			26/10/2009	Escola Illa - ctra. Barcelona, 208 B		0	0
4.455	300102 19353		ED	COMPRA	1.025,28	Vapor Llonch i Escola Illa - ctra. Barcelona, 208B		1.025,28	1.025,28
		Ord. Imac 20" amb gravadora			26/10/2009	Escola Illa - ctra. Barcelona, 208 B		0	0
4.456	300102 19354		ED	COMPRA	1.025,28	Vapor Llonch i Escola Illa - ctra. Barcelona, 208B		1.025,28	1.025,28
		Ord. Imac 20" amb gravadora			26/10/2009	Escola Illa - ctra. Barcelona, 208 B		0	0
4.457	300102 19355		ED	COMPRA	1.025,28	Vapor Llonch i Escola Illa - ctra. Barcelona, 208B		1.025,28	1.025,28
		Ord. Imac 20" amb gravadora			26/10/2009	Escola Illa - ctra. Barcelona, 208 B		0	0
4.458	300108 19356		ED	COMPRA	951,98	Vapor Llonch i Escola Illa - ctra. Barcelona, 208B		951,98	951,98
		20 Memòries 2 GB			26/10/2009	Escola Illa - ctra. Barcelona, 208 B		0	0
4.459	320101 19357		MD	COMPRA	689,99	Vapor Llonch i Escola Illa - ctra. Barcelona, 208B		689,99	689,99

AJUNTAMENT-AJUNTAMENT DE SABADELL

LLIBRE A LLIBRE A: BENS, DRETS I OBLIGACIONS DE L'ENT LOCAL

EPÍGRAF: I.2 SERVEI PÚBLIC

SUBEPÍGRAF: I.2.C MOBLES

CLASSIFICACIÓ	N. BÉ	QUANT. / DESCRIPCIÓ	C. GESTO / C. COST	T. ADQUISICIÓ	COST ADQUI. / D- ALTA	CENTRE / UBICACIÓ	PLANTA / ESPAI	V.B.C. / DOT. AMORT	F.A. / V.C.
		DESBROSSADORA STIHL FS350			15/10/2009			0	0
4.460 330101	19359	1	ED	COMPRA	538,60	Conservatori - Casa Brutau - c. Sant Oleguer 75-77		538,60	538,60
		Armari persiana color gris			26/10/2009			0	0
4.461 330401	19360		ED	COMPRA	402,19	Conservatori - Casa Brutau - c. Sant Oleguer 75-77		402,19	402,19
		Gong amb suport			26/10/2009			0	0
4.462 330401	19361		ED	COMPRA	905,44	Conservatori - Casa Brutau - c. Sant Oleguer 75-77		905,44	905,44
		Bateria			26/10/2009			0	0
4.463 330101	19362	1	CU	COMPRA	220,40	La Sala Miguel Hernández - rda. Roureda, 22-24		220,40	220,40
		Carro de transport per supletoris de butaques per infants			26/10/2009			0	0
4.464 330101	19363	1	CU	COMPRA	220,40	La Sala Miguel Hernández - rda. Roureda, 22-24		220,40	220,40
		Carro de transport per supletoris de butaques per infants			26/10/2009			0	0
4.465 330101	19364	1	CU	COMPRA	220,40	La Sala Miguel Hernández - rda. Roureda, 22-24		220,40	220,40
		Carro de transport per supletoris de butaques per infants			26/10/2009			0	0
4.466 330101	19365	1	CU	COMPRA	220,40	La Sala Miguel Hernández - rda. Roureda, 22-24		220,40	220,40
		Carro de transport per supletoris de butaques per infants			26/10/2009			0	0
4.467 330101	19366	1	CU	COMPRA	220,40	La Sala Miguel Hernández - rda. Roureda, 22-24		220,40	220,40

AJUNTAMENT-AJUNTAMENT DE SABADELL

LLIBRE A LLIBRE A: BENS, DRETS I OBLIGACIONS DE L'ENT LOCAL

EPÍGRAF: I.2 SERVEI PÚBLIC

SUBEPÍGRAF: I.2.C MOBLES

CLASSIFICACIÓ		N. BÉ	QUANT. / DESCRIPCIÓ	C. GESTO / C. COST	T. ADQUISICIÓ	COST ADQUI. / D- ALTA	CENTRE / UBICACIÓ	PLANTA / ESPAI	V.B.C. / DOT. AMORT	F.A. / V.C.
			Carro de transport per supletoris de butaques per infants			26/10/2009			0	0
4.468	330101	19367	1	CU	COMPRA	220,40	La Sala Miguel Hernández - rda. Roureda, 22-24		220,40	220,40
			Carro de transport per supletoris de butaques per infants			26/10/2009			0	0
4.469	330105	19369		CU	COMPRA	714,88	Biblioteca del nord - rda. Navacerrada, 60-92		27.982,18	27.982,18
			FONS DOCUMENTAL BIBLIOTECA DEL NORD			30/10/2009			0	0
4.470	330101	19371	4	ES	COMPRA	1.041,54	Camp de futbol Ca n'Oriach - rda. Collsalarca, 6		1.041,54	1.041,54
			BANC DE VESTIDOR			30/10/2009			0	0
4.471	320101	19372		MD	COMPRA	840,69	Vapor Llonch i Escola Illa - ctra. Barcelona, 208B		840,69	840,69
			Desbrossadora STIHL FS450			04/11/2009			0	0
4.472	320101	19373		MD	COMPRA	825,55	Vapor Llonch i Escola Illa - ctra. Barcelona, 208B		825,55	825,55
			DESBROSSADORA STIHL FS480			04/11/2009			0	0
4.473	300104	19377		GI	COMPRA	7.954,31	Casa Consistorial - pl. Sant Roc, 1	Planta primera	7.954,31	7.954,31
			HP StorageWorks 8/8 (8)-ports Enabled Full Fabric SAN Switch			30/11/2009	Edifici Casa Consistorial		0	0
4.474	330101	19383	19	ED	COMPRA	2.955,78	Conservatori - Casa Brutau - c. Sant Oleguer 75-77		2.955,78	2.955,78
			Banquetes infantils per llenguatge musical			16/11/2009			0	0
4.475	330102	19384	1	CU	COMPRA	910,60	Biblioteca Vapor Badia - c. Tres Creus. 127-129		910,60	910,60

AJUNTAMENT-AJUNTAMENT DE SABADELL

LLIBRE A LLIBRE A: BENS, DRETS I OBLIGACIONS DE L'ENT LOCAL

EPÍGRAF: I.2 SERVEI PÚBLIC

SUBEPÍGRAF: I.2.C MOBLES

CLASSIFICACIÓ		N. BÉ	QUANT. / DESCRIPCIÓ	C. GESTO / C. COST	T. ADQUISICIÓ	COST ADQUI. / D- ALTA	CENTRE / UBICACIÓ	PLANTA / ESPAI	V.B.C. / DOT. AMORT	F.A. / V.C.
			Carpa completa amb parets Pop-up per la B. Vapor Badia			16/11/2009			0	0
4.476	330104	19385		CU	COMPRA	299,00	Ca l'Estruch - Centre de producció i creació		299,00	299,00
			Frigorífic dues portes			16/11/2009			0	0
4.477	330101	19386	10	CU	COMPRA	2.542,72	Biblioteca Vapor Badia - c. Tres Creus. 127-129		2.542,72	2.542,72
			Cadires Biblioteca Vapor Badia			16/11/2009			0	0
4.478	330205	19388		CU	COMPRA	424,06	Teatre de la Farandula - c. Tres Creus, 12-62		424,06	424,06
			Compact doble. Acoustic Control CDMP-2/MP3			16/11/2009			0	0
4.479	300105	19389		GI	COMPRA	3.199,28	Ca l'Estruch - Centre de producció i creació		3.199,28	3.199,28
			Impressora			31/12/2009			0	0
4.480	300105	19390		GI	COMPRA	3.315,28	Ca l'Estruch - Centre de producció i creació		3.315,28	3.315,28
			Impressora			31/12/2009			0	0
4.481	330101	19391	2	SG	COMPRA	920,58	Despatx Lluch - c. de la Industria, 8-10		920,58	920,58
			CADIRES KENA			16/11/2009			0	0
4.482	330301	19393		ED	COMPRA	18.832,50	IES Sabadell i Cuina Central Nord - c. Juvenal, 1		18.832,50	18.832,50
			Subministre i muntatge de cambra frigorífica a la cuina c.			16/11/2009			0	0
4.483	320105	19398		ED	COMPRA	3.847,03	CEIP i Escola Bressol La Romànica		3.847,03	3.847,03

AJUNTAMENT-AJUNTAMENT DE SABADELL

LLIBRE A **LLIBRE A: BENS, DRETS I OBLIGACIONS DE L'ENT LOCAL**

EPÍGRAF: **I.2** **SERVEI PÚBLIC**

SUBEPÍGRAF: **I.2.C** **MOBLES**

CLASSIFICACIÓ	N. BÉ		QUANT. / DESCRIPCIÓ	C. GESTO / C. COST	T. ADQUISICIÓ	COST ADQUI. / D- ALTA	CENTRE / UBICACIÓ	PLANTA / ESPAI	V.B.C. / DOT. AMORT	F.A. / V.C.
			Inst. Porter automàtic amb interfono. Ceip La Romànica			23/11/2009			0	0
4.484	330102	19399	6	ES	COMPRA	952,36	Camp de futbol Can Rull - c. Lucreci, 3-47		952,36	952,36
			PAPERERA			30/11/2009			0	0
4.485	330102	19400	6	ES	COMPRA	952,36	Camp de futbol Ca n'Oriach - rda. Collsalarca, 6		952,36	952,36
			PAPERERA			30/11/2009			0	0
4.486	320101	19401		ES	COMPRA	100,00	Complex Esportiu Municipal Sant Oleguer		100,00	100,00
			COMPRESSOR ELÈCTRIC			30/11/2009			0	0
4.487	320101	19402		ES	COMPRA	100,00	Complex Esportiu Municipal Sant Oleguer		100,00	100,00
			COMPRESSOR ELÈCTRIC			30/11/2009			0	0
4.488	320101	19403		ES	COMPRA	100,00	Complex Esportiu Municipal Sant Oleguer		100,00	100,00
			COMPRESSOR ELÈCTRIC			30/11/2009			0	0
4.489	320101	19404		ES	COMPRA	100,01	Complex Esportiu Municipal Sant Oleguer		100,01	100,01
			COMPRESSOR ELÈCTRIC			30/11/2009			0	0
4.490	330101	19405	1	ES	COMPRA	229,60	Estadi Nova Creu Alta - pl. d'Olimpia, 1-9		229,60	229,60
			TAULA			30/11/2009			0	0
4.491	330102	19410		TE	COMPRA	1.281,92	INFRAESTRUCTURA PUBLICA VARIS DISTRICTES		1.281,92	1.175,02

AJUNTAMENT-AJUNTAMENT DE SABADELL

LLIBRE A **LLIBRE A: BENS, DRETS I OBLIGACIONS DE L'ENT LOCAL**

EPÍGRAF: **I.2** **SERVEI PÚBLIC**

SUBEPÍGRAF: **I.2.C** **MOBLES**

CLASSIFICACIÓ	N. BÉ	QUANT. / DESCRIPCIÓ	C. GESTO / C. COST	T. ADQUISICIÓ	COST ADQUI. / D- ALTA	CENTRE / UBICACIÓ	PLANTA / ESPAI	V.B.C. / DOT. AMORT	F.A. / V.C.
		25 CARTELLS "GOSSOS: QUE NO EMBRUTI"			07/12/2009			106,82	106,90
4.492 330102	19411	2	TE	COMPRA	3.166,56	INFRAESTRUCTURA PUBLICA DISTRICTE 3		3.166,56	3.166,56
		BANC MODEL TRAMET DT 3			04/11/2009	MOBILIARI URBÀ		0	0
4.493 330207	19412		ES	COMPRA	824,57	Complex Poliesportiu Olímpia		824,57	824,57
		TANQUES			30/11/2009	camps de futbol i grades		0	0
4.494 300103	19413		ED	COMPRA	1.476,99	Vapor Llonch i Escola Illa - ctra. Barcelona, 208B		1.476,99	1.476,99
		1 MacBook + memòria			14/12/2009	Escola Illa - ctra. Barcelona, 208 B		0	0
4.495 300106	19414		ED	COMPRA	449,52	Vapor Llonch i Escola Illa - ctra. Barcelona, 208B		449,52	449,52
		Projector MP523			14/12/2009	Escola Illa - ctra. Barcelona, 208 B		0	0
4.496 300106	19415		ED	COMPRA	369,00	Vapor Llonch i Escola Illa - ctra. Barcelona, 208B		369,00	369,00
		Tabletes per ordinador			14/12/2009	Escola Illa - ctra. Barcelona, 208 B		0	0
4.497 300106	19416		ED	COMPRA	369,00	Vapor Llonch i Escola Illa - ctra. Barcelona, 208B		369,00	369,00
		Tabletes per ordinador			14/12/2009	Escola Illa - ctra. Barcelona, 208 B		0	0
4.498 300106	19417		ED	COMPRA	449,52	Vapor Llonch i Escola Illa - ctra. Barcelona, 208B		449,52	449,52
		Projector MP523			14/12/2009	Escola Illa - ctra. Barcelona, 208 B		0	0
4.499 300106	19418		ED	COMPRA	449,52	Vapor Llonch i Escola Illa - ctra. Barcelona, 208B		449,52	449,52

AJUNTAMENT-AJUNTAMENT DE SABADELL

LLIBRE A LLIBRE A: BENS, DRETS I OBLIGACIONS DE L'ENT LOCAL

EPÍGRAF: I.2 SERVEI PÚBLIC

SUBEPÍGRAF: I.2.C MOBLES

CLASSIFICACIÓ	N. BÉ		QUANT. / DESCRIPCIÓ	C. GESTO / C. COST	T. ADQUISICIÓ	COST ADQUI. / D- ALTA	CENTRE / UBICACIÓ	PLANTA / ESPAI	V.B.C. / DOT. AMORT	F.A. / V.C.
			Projector MP523			14/12/2009	Escola Illa - ctra. Barcelona, 208 B		0	0
4.500	300108	19419		ED	COMPRA	39,00	Vapor Llonch i Escola Illa - ctra. Barcelona, 208B		39,00	39,00
			Memòria 2gb			21/12/2009	Escola Illa - ctra. Barcelona, 208 B		0	0
4.501	300108	19420		ED	COMPRA	39,00	Vapor Llonch i Escola Illa - ctra. Barcelona, 208B		39,00	39,00
			Memòria 2gb			21/12/2009	Escola Illa - ctra. Barcelona, 208 B		0	0
4.502	300108	19421		ED	COMPRA	132,00	Vapor Llonch i Escola Illa - ctra. Barcelona, 208B		132,00	132,00
			Memòria usb			21/12/2009	Escola Illa - ctra. Barcelona, 208 B		0	0
4.503	330106	19426		SG	COMPRA	773,19	Despatx Lluch - c. de la Industria, 8-10		773,19	773,19
			2 impressores per ordinador			21/12/2009			0	0
4.504	330201	19427		SG	COMPRA	85,17	Can Marcet - c. de Pau Claris, 86-138		85,17	85,17
			Càmara de fotos kodak			21/12/2009	Edifici Can Marcet		0	0
4.505	330101	19429	2	SG	COMPRA	552,16	Despatx Lluch - c. de la Industria, 8-10		552,16	552,16
			Buc amb portes			21/12/2009			0	0
4.506	330101	19430	4	ES	COMPRA	1.041,54	Camp de futbol Can Rull - c. Lucreci, 3-47		1.041,54	1.041,54
			BANC DE VESTIDOR			30/11/2009			0	0
4.507	310101	20770		TE	COMPRA	42.407,01	Can Marcet - c. de Pau Claris, 86-138		42.897,01	42.897,01

AJUNTAMENT-AJUNTAMENT DE SABADELL

LLIBRE A LLIBRE A: BENS, DRETS I OBLIGACIONS DE L'ENT LOCAL

EPÍGRAF: I.2 SERVEI PÚBLIC

SUBEPÍGRAF: I.2.C MOBLES

CLASSIFICACIÓ	N. BÉ	QUANT. / DESCRIPCIÓ	C. GESTO / C. COST	T. ADQUISICIÓ	COST ADQUI. / D- ALTA	CENTRE / UBICACIÓ	PLANTA / ESPAI	V.B.C. / DOT. AMORT	F.A. / V.C.
		4313-GNR TOYOTA LAND CRUISER			21/12/2009	Parc mòbil		0	0
4.508 300101	20773		GI	COMPRA	7.892,23	Casal Pere IV - Rambla, 67-71		7.892,23	7.892,23
		Safata de 12 discs SATA d'1 TB			31/12/2009			0	0
4.509 330101	20778	4	ES	COMPRA	1.041,54	Complex Esportiu Municipal Sant Oleguer		1.041,54	1.041,54
		BANC DE VESTIDOR			14/12/2009			0	0
4.510 330101	20779	1	ES	COMPRA	411,80	Camp de futbol Can Rull - c. Lucreci, 3-47		411,80	411,80
		PRESTATGERIA			14/12/2009			0	0
4.511 330106	20790		SG	COMPRA	687,54	Conservatori - Casa Brutau - c. Sant Oleguer 75-77		687,54	687,54
		DESTRUCTORA			21/12/2009			0	0
4.512 330101	20792	4	DH	COMPRA	1.965,25	Igualtat dona-home - c. de Vidal, 142-148		1.965,25	1.965,25
		ARMARIS			21/12/2009			0	0
4.513 320102	20794		TE	COMPRA	226,20	Parc Catalunya - zona llac		226,20	226,20
		1 TRANSPALETA 2500 KG. 1150MM.			29/12/2009	Parc Catalunya - Edificis magatzems i lavabos		0	0
4.514 330102	20801		TE	COMPRA	487,20	INFRAESTRUCTURA PUBLICA VARIS DISTRICTES		5.704,46	5.704,46
		Papereres de xapa perforada			29/12/2009	MOBILIARI URBA		0	0
4.515 330102	20804		ED	COMPRA	510,33	Escola bressol CEIP Joan Montllor - c. Segre, 2-14		510,33	510,33
		Tobogàn caseta			31/12/2009			0	0

AJUNTAMENT-AJUNTAMENT DE SABADELL

LLIBRE A **LLIBRE A: BENS, DRETS I OBLIGACIONS DE L'ENT LOCAL**

EPÍGRAF: **I.2** **SERVEI PÚBLIC**

SUBEPÍGRAF: **I.2.C** **MOBLES**

CLASSIFICACIÓ	N. BÉ		QUANT. / DESCRIPCIÓ	C. GESTO / C. COST	T. ADQUISICIÓ	COST ADQUI. / D- ALTA	CENTRE / UBICACIÓ	PLANTA / ESPAI	V.B.C. / DOT. AMORT	F.A. / V.C.
4.516	300108	20805		SG	COMPRA	36,95	Edifici carrer del Sol 1, plantes 3a 4a 5a i 6a		36,95	36,95
			Stick de memòria 8 GB			21/12/2009			0	0
4.517	330101	20809	1	ES	COMPRA	436,74	Complex Esportiu Municipal Sant Oleguer		436,74	436,74
			ARMARI			21/12/2009			0	0
4.518	300108	20810		SG	COMPRA	16,56	Can Marcet - c. de Pau Claris, 86-138		16,56	16,56
			1 Stick de memòria 8 GB			21/12/2009	Edifici Can Marcet		0	0
4.519	300108	20811		SG	COMPRA	18,96	c. de la Rambla, 22, 1º i 2ª plantes		18,96	18,96
			2 sticks de 4 GB			21/12/2009			0	0
4.520	300105	20816		SG	COMPRA	342,85	Complex Esportiu Municipal Sant Oleguer		342,85	342,85
			1 impressora			31/12/2009			0	0
4.521	330102	20819	17	TE	COMPRA	11.092,50	INFRAESTRUCTURA PUBLICA DISTRICTE 2		11.092,50	11.092,50
			bancs fusta natural 3 metres			31/12/2009	MOBILIARI URBÀ		0	0
4.522	330101	20820	17	PE	COMPRA	3.391,84	Vapor Llonch i Escola Illa - ctra. Barcelona, 208B		3.391,84	3.391,84
			TAMBORET FENICE PER AULA PATI			31/12/2009			0	0
4.523	330101	20821	25	PE	COMPRA	5.164,90	Vapor Llonch i Escola Illa - ctra. Barcelona, 208B		5.164,90	5.164,90
			CADIRA			31/12/2009			0	0

AJUNTAMENT-AJUNTAMENT DE SABADELL

LLIBRE A **LLIBRE A: BENS, DRETS I OBLIGACIONS DE L'ENT LOCAL**

EPÍGRAF: **I.2** **SERVEI PÚBLIC**

SUBEPÍGRAF: **I.2.C** **MOBLES**

CLASSIFICACIÓ	N. BÉ		QUANT. / DESCRIPCIÓ	C. GESTO / C. COST	T. ADQUISICIÓ	COST ADQUI. / D- ALTA	CENTRE / UBICACIÓ	PLANTA / ESPAI	V.B.C. / DOT. AMORT	F.A. / V.C.
4.524	330102	20826	65	MD	CONSTRUCCIÓ REALITZADA PER CONTRACTE AMB TERCERS	71.999,99	Horta de Can Bages		71.999,99	71.999,99
			Casetes de fusta - Horta de Can Bages			31/12/2009			0	0
4.525	300106	20827		GI	COMPRA	187,40	Ca l'Estruch - Centre de producció i creació		187,40	187,40
			Controlador d'elements d'iluminació des del Pc			31/12/2009			0	0
4.526	330201	20828		GI	COMPRA	528,78	Ca l'Estruch - Centre de producció i creació		528,78	528,78
			Focus LED infraroigs			31/12/2009			0	0
4.527	300108	20829		GI	COMPRA	424,77	Ca l'Estruch - Centre de producció i creació		424,77	424,77
			Filtres infraroig per la càmara			31/12/2009			0	0
4.528	300106	20830		GI	COMPRA	4.706,51	Ca l'Estruch - Centre de producció i creació		5.482,09	5.482,09
			Equip controlador i aplicació de control de sensor			31/12/2009			0	0
4.529	330201	20835		SC	COMPRA	266,80	Can Marcet - c. de Pau Claris, 86-138	Planta primera	266,80	266,80
			Càmera digital			31/12/2009	Edifici Can Marcet		0	0
4.530	330102	20836	16	TE	COMPRA	4.802,40	INFRAESTRUCTURA PUBLICA DISTRICTE 2		4.802,40	4.802,40
			cadira fusta natural			31/12/2009	MOBILIARI URBÀ		0	0
4.531	330102	20837	12	TE	COMPRA	542,88	INFRAESTRUCTURA PUBLICA DISTRICTE 2		542,88	542,88
			papereres circulars 60 cm			31/12/2009	MOBILIARI URBÀ		0	0

AJUNTAMENT-AJUNTAMENT DE SABADELL

LLIBRE A LLIBRE A: BENS, DRETS I OBLIGACIONS DE L'ENT LOCAL

EPÍGRAF: I.2 SERVEI PÚBLIC

SUBEPÍGRAF: I.2.C MOBLES

CLASSIFICACIÓ	N. BÉ	QUANT. / DESCRIPCIÓ	C. GESTO / C. COST	T. ADQUISICIÓ	COST ADQUI. / D- ALTA	CENTRE / UBICACIÓ	PLANTA / ESPAI	V.B.C. / DOT. AMORT	F.A. / V.C.
4.532	300108 20841		GI	COMPRA	1.661,19	Ca l'Estruch - Centre de producció i creació		1.661,19	1.661,19
		Webcams semi-professionals i diverses lents òptiques			31/12/2009			0	0
4.533	300102 20847		GI	COMPRA	868,84	Edifici c. Narcís Giralt, 74		868,84	868,84
		Core2Duo E8500			31/12/2009			0	0
4.534	300102 20848		GI	COMPRA	868,84	Edifici c. Narcís Giralt, 74		868,84	868,84
		Core2Duo E8500			31/12/2009			0	0
4.535	300102 20849		GI	COMPRA	868,84	Edifici c. Narcís Giralt, 74		868,84	868,84
		Core2Duo E8500			31/12/2009			0	0
4.536	300102 20850		GI	COMPRA	868,84	Edifici c. Narcís Giralt, 74		868,84	868,84
		Core2Duo E8500			31/12/2009			0	0
4.537	300102 20851		GI	COMPRA	868,84	Edifici c. Narcís Giralt, 74		868,84	868,84
		Core2Duo E8500			31/12/2009			0	0
4.538	300102 20852		GI	COMPRA	868,84	Edifici c. Narcís Giralt, 74		868,84	868,84
		Core2Duo E8500			31/12/2009			0	0
4.539	300102 20853		GI	COMPRA	868,84	Edifici c. Narcís Giralt, 74		868,84	868,84
		Core2Duo E8500			31/12/2009			0	0
4.540	300102 20854		GI	COMPRA	868,84	Edifici c. Narcís Giralt, 74		868,84	868,84
		Core2Duo E8500			31/12/2009			0	0
4.541	300102 20855		GI	COMPRA	868,84	Edifici c. Narcís Giralt, 74		868,84	868,84
		Core2Duo E8500			31/12/2009			0	0

AJUNTAMENT-AJUNTAMENT DE SABADELL

LLIBRE A LLIBRE A: BENS, DRETS I OBLIGACIONS DE L'ENT LOCAL

EPÍGRAF: I.2 SERVEI PÚBLIC

SUBEPÍGRAF: I.2.C MOBLES

CLASSIFICACIÓ	N. BÉ	QUANT. / DESCRIPCIÓ	C. GESTO / C. COST	T. ADQUISICIÓ	COST ADQUI. / D- ALTA	CENTRE / UBICACIÓ	PLANTA / ESPAI	V.B.C. / DOT. AMORT	F.A. / V.C.
4.542	300102 20856		GI	COMPRA	868,84	Edifici c. Narcís Giralt, 74		868,84	868,84
		Core2Duo E8500			31/12/2009			0	0
4.543	300102 20857		GI	COMPRA	868,84	Edifici c. Narcís Giralt, 74		868,84	868,84
		Core2Duo E8500			31/12/2009			0	0
4.544	300102 20858		GI	COMPRA	868,84	Edifici c. Narcís Giralt, 74		868,84	868,84
		Core2Duo E8500			31/12/2009			0	0
4.545	300102 20859		GI	COMPRA	868,84	Edifici c. Narcís Giralt, 74		868,84	868,84
		Core2Duo E8500			31/12/2009			0	0
4.546	300102 20860		GI	COMPRA	868,84	Edifici c. Narcís Giralt, 74		868,84	868,84
		Core2Duo E8500			31/12/2009			0	0
4.547	300102 20861		GI	COMPRA	868,84	Edifici c. Narcís Giralt, 74		868,84	868,84
		Core2Duo E8500			31/12/2009			0	0
4.548	300102 20862		GI	COMPRA	868,84	Edifici c. Narcís Giralt, 74		868,84	868,84
		Core2Duo E8500			31/12/2009			0	0
4.549	300102 20863		GI	COMPRA	868,84	Edifici c. Narcís Giralt, 74		868,84	868,84
		Core2Duo E8500			31/12/2009			0	0
4.550	300102 20864		GI	COMPRA	868,84	Edifici c. Narcís Giralt, 74		868,84	868,84
		Core2Duo E8500			31/12/2009			0	0
4.551	300102 20865		GI	COMPRA	868,84	Edifici c. Narcís Giralt, 74		868,84	868,84
		Core2Duo E8500			31/12/2009			0	0

AJUNTAMENT-AJUNTAMENT DE SABADELL

LLIBRE A LLIBRE A: BENS, DRETS I OBLIGACIONS DE L'ENT LOCAL

EPÍGRAF: I.2 SERVEI PÚBLIC

SUBEPÍGRAF: I.2.C MOBLES

CLASSIFICACIÓ	N. BÉ	QUANT. / DESCRIPCIÓ	C. GESTO / C. COST	T. ADQUISICIÓ	COST ADQUI. / D- ALTA	CENTRE / UBICACIÓ	PLANTA / ESPAI	V.B.C. / DOT. AMORT	F.A. / V.C.
4.552	300102 20866		GI	COMPRA	868,84	Edifici c. Narcís Giralt, 74		868,84	868,84
		Core2Duo E8500			31/12/2009			0	0
4.553	300108 20869		GI	COMPRA	7.319,66	Ca l'Estruch - Centre de producció i creació		7.319,66	7.319,66
		Material electrònica			31/12/2009			0	0
4.554	330103 20871	1	JO	COMPRA	743,00	Centre cívic Creu de Barberà - pl Castelao, 1		743,00	743,00
		Futbolin Pino			31/12/2009			0	0
4.555	330201 20880		SC	COMPRA	266,80	Can Marcet - c. de Pau Claris, 86-138	Planta primera	266,80	266,80
		Càmera digital			31/12/2009	Edifici Can Marcet		0	0
4.556	300102 20881		GI	COMPRA	5.506,13	Ca l'Estruch - Centre de producció i creació		5.506,13	5.506,13
		Pro Dual Quad-Core Intel Xeon 2.26Ghz			31/12/2009			0	0
4.557	300102 20882		GI	COMPRA	1.195,68	Ca l'Estruch - Centre de producció i creació		1.195,68	1.195,68
		Core2Duo 3.06 GHz			31/12/2009			0	0
4.558	300102 20883		GI	COMPRA	1.195,68	Ca l'Estruch - Centre de producció i creació		1.195,68	1.195,68
		Core2Duo 3.06 GHz			31/12/2009			0	0
4.559	300102 20884		GI	COMPRA	1.195,68	Ca l'Estruch - Centre de producció i creació		1.195,68	1.195,68
		Core2Duo 3.06 GHz			31/12/2009			0	0
4.560	300102 20885		GI	COMPRA	1.195,68	Ca l'Estruch - Centre de producció i creació		1.195,68	1.195,68

AJUNTAMENT-AJUNTAMENT DE SABADELL

LLIBRE A LLIBRE A: BENS, DRETS I OBLIGACIONS DE L'ENT LOCAL

EPÍGRAF: I.2 SERVEI PÚBLIC

SUBEPÍGRAF: I.2.C MOBLES

CLASSIFICACIÓ	N. BÉ	QUANT. / DESCRIPCIÓ	C. GESTO / C. COST	T. ADQUISICIÓ	COST ADQUI. / D- ALTA	CENTRE / UBICACIÓ	PLANTA / ESPAI	V.B.C. / DOT. AMORT	F.A. / V.C.
		Core2Duo 3.06 GHz			31/12/2009			0	0
4.561	300102 20886		GI	COMPRA	1.195,68	Ca l'Estruch - Centre de producció i creació		1.195,68	1.195,68
		Core2Duo 3.06 GHz			31/12/2009			0	0
4.562	300103 20887		GI	COMPRA	2.246,92	Ca l'Estruch - Centre de producció i creació		2.246,92	2.246,92
		Intel Core2Duo 2.8ghZ			31/12/2009			0	0
4.563	300103 20888		GI	COMPRA	2.246,92	Ca l'Estruch - Centre de producció i creació		2.246,92	2.246,92
		Intel Core2Duo 2.8ghZ			31/12/2009			0	0
4.564	300103 20889		GI	COMPRA	2.246,93	Ca l'Estruch - Centre de producció i creació		2.246,93	2.246,93
		Intel Core2Duo 2.8ghZ			31/12/2009			0	0
4.565	300103 20890		GI	COMPRA	2.882,87	Ca l'Estruch - Centre de producció i creació		2.882,87	2.882,87
		IntelCore2Duo 3.06GHz			31/12/2009			0	0
4.566	300103 20891		GI	COMPRA	2.882,87	Ca l'Estruch - Centre de producció i creació		2.882,87	2.882,87
		IntelCore2Duo 3.06GHz			31/12/2009			0	0
4.567	300103 20892		GI	COMPRA	2.882,88	Ca l'Estruch - Centre de producció i creació		2.882,88	2.882,88
		IntelCore2Duo 3.06GHz			31/12/2009			0	0
4.568	300103 20893		GI	COMPRA	1.527,70	Ca l'Estruch - Centre de producció i creació		1.527,70	1.527,70
		IntelCore2Duo 2.26GHz			31/12/2009			0	0

AJUNTAMENT-AJUNTAMENT DE SABADELL

LLIBRE A LLIBRE A: BENS, DRETS I OBLIGACIONS DE L'ENT LOCAL

EPÍGRAF: I.2 SERVEI PÚBLIC

SUBEPÍGRAF: I.2.C MOBLES

CLASSIFICACIÓ	N. BÉ	QUANT. / DESCRIPCIÓ	C. GESTO / C. COST	T. ADQUISICIÓ	COST ADQUI. / D- ALTA	CENTRE / UBICACIÓ	PLANTA / ESPAI	V.B.C. / DOT. AMORT	F.A. / V.C.
4.569	300103 20894		GI	COMPRA	1.527,70	Ca l'Estruch - Centre de producció i creació		1.527,70	1.527,70
		IntelCore2Duo 2.26GHz			31/12/2009			0	0
4.570	300103 20895		GI	COMPRA	1.527,69	Ca l'Estruch - Centre de producció i creació		1.527,69	1.527,69
		IntelCore2Duo 2.26GHz			31/12/2009			0	0
4.571	300106 20898		GI	COMPRA	141,87	Edifici c. Narcís Giralt, 74		141,87	141,87
		Lector de tarjes			31/12/2009			0	0
4.572	300106 20901		GI	COMPRA	44,65	Edifici c. Narcís Giralt, 74		44,65	44,65
		Teclats amb lector de targeta inteligent			31/12/2009			0	0
4.573	300106 20902		GI	COMPRA	44,65	Edifici c. Narcís Giralt, 74		44,65	44,65
		Teclats amb lector de targeta inteligent			31/12/2009			0	0
4.574	300106 20903		GI	COMPRA	44,65	Edifici c. Narcís Giralt, 74		44,65	44,65
		Teclats amb lector de targeta inteligent			31/12/2009			0	0
4.575	300106 20904		GI	COMPRA	44,65	Edifici c. Narcís Giralt, 74		44,65	44,65
		Teclats amb lector de targeta inteligent			31/12/2009			0	0
4.576	300106 20905		GI	COMPRA	44,65	Edifici c. Narcís Giralt, 74		44,65	44,65
		Teclats amb lector de targeta inteligent			31/12/2009			0	0
4.577	300106 20906		GI	COMPRA	44,65	Edifici c. Narcís Giralt, 74		44,65	44,65
		Teclats amb lector de targeta inteligent			31/12/2009			0	0
4.578	300106 20907		GI	COMPRA	44,65	Edifici c. Narcís Giralt, 74		44,65	44,65
		Teclats amb lector de targeta inteligent			31/12/2009			0	0

AJUNTAMENT-AJUNTAMENT DE SABADELL

LLIBRE A LLIBRE A: BENS, DRETS I OBLIGACIONS DE L'ENT LOCAL

EPÍGRAF: I.2 SERVEI PÚBLIC

SUBEPÍGRAF: I.2.C MOBLES

CLASSIFICACIÓ	N. BÉ	QUANT. / DESCRIPCIÓ	C. GESTO / C. COST	T. ADQUISICIÓ	COST ADQUI. / D- ALTA	CENTRE / UBICACIÓ	PLANTA / ESPAI	V.B.C. / DOT. AMORT	F.A. / V.C.
4.579	300106 20908		GI	COMPRA	44,65	Edifici c. Narcís Giralt, 74		44,65	44,65
		Teclats amb lector de targeta inteligent			31/12/2009			0	0
4.580	300106 20909		GI	COMPRA	44,65	Edifici c. Narcís Giralt, 74		44,65	44,65
		Teclats amb lector de targeta inteligent			31/12/2009			0	0
4.581	300106 20910		GI	COMPRA	44,65	Edifici c. Narcís Giralt, 74		44,65	44,65
		Teclats amb lector de targeta inteligent			31/12/2009			0	0
4.582	300106 20911		GI	COMPRA	44,65	Edifici c. Narcís Giralt, 74		44,65	44,65
		Teclats amb lector de targeta inteligent			31/12/2009			0	0
4.583	300106 20912		GI	COMPRA	44,65	Edifici c. Narcís Giralt, 74		44,65	44,65
		Teclats amb lector de targeta inteligent			31/12/2009			0	0
4.584	300106 20913		GI	COMPRA	44,65	Edifici c. Narcís Giralt, 74		44,65	44,65
		Teclats amb lector de targeta inteligent			31/12/2009			0	0
4.585	300106 20914		GI	COMPRA	44,65	Edifici c. Narcís Giralt, 74		44,65	44,65
		Teclats amb lector de targeta inteligent			31/12/2009			0	0
4.586	300106 20915		GI	COMPRA	44,65	Edifici c. Narcís Giralt, 74		44,65	44,65
		Teclats amb lector de targeta inteligent			31/12/2009			0	0
4.587	300106 20916		GI	COMPRA	44,65	Edifici c. Narcís Giralt, 74		44,65	44,65
		Teclats amb lector de targeta inteligent			31/12/2009			0	0
4.588	300106 20917		GI	COMPRA	44,65	Edifici c. Narcís Giralt, 74		44,65	44,65
		Teclats amb lector de targeta inteligent			31/12/2009			0	0

AJUNTAMENT-AJUNTAMENT DE SABADELL

LLIBRE A LLIBRE A: BENS, DRETS I OBLIGACIONS DE L'ENT LOCAL

EPÍGRAF: I.2 SERVEI PÚBLIC

SUBEPÍGRAF: I.2.C MOBLES

CLASSIFICACIÓ	N. BÉ	QUANT. / DESCRIPCIÓ	C. GESTO / C. COST	T. ADQUISICIÓ	COST ADQUI. / D- ALTA	CENTRE / UBICACIÓ	PLANTA / ESPAI	V.B.C. / DOT. AMORT	F.A. / V.C.
4.589 300106	20918		GI	COMPRA	44,65	Edifici c. Narcís Giralt, 74		44,65	44,65
		Teclats amb lector de targeta inteligent			31/12/2009			0	0
4.590 300106	20919		GI	COMPRA	44,65	Edifici c. Narcís Giralt, 74		44,65	44,65
		Teclats amb lector de targeta inteligent			31/12/2009			0	0
4.591 300106	20920		GI	COMPRA	44,65	Edifici c. Narcís Giralt, 74		44,65	44,65
		Teclats amb lector de targeta inteligent			31/12/2009			0	0
4.592 300106	20921		GI	COMPRA	44,65	Edifici c. Narcís Giralt, 74		44,65	44,65
		Teclats amb lector de targeta inteligent			31/12/2009			0	0
4.593 300106	20922		GI	COMPRA	44,65	Edifici c. Narcís Giralt, 74		44,65	44,65
		Teclats amb lector de targeta inteligent			31/12/2009			0	0
4.594 300106	20923		GI	COMPRA	44,65	Edifici c. Narcís Giralt, 74		44,65	44,65
		Teclats amb lector de targeta inteligent			31/12/2009			0	0
4.595 300106	20924		GI	COMPRA	44,65	Edifici c. Narcís Giralt, 74		44,65	44,65
		Teclats amb lector de targeta inteligent			31/12/2009			0	0
4.596 300106	20925		GI	COMPRA	44,65	Edifici c. Narcís Giralt, 74		44,65	44,65
		Teclats amb lector de targeta inteligent			31/12/2009			0	0
4.597 300106	20926		GI	COMPRA	44,65	Edifici c. Narcís Giralt, 74		44,65	44,65
		Teclats amb lector de targeta inteligent			31/12/2009			0	0
4.598 300106	20927		GI	COMPRA	44,65	Edifici c. Narcís Giralt, 74		44,65	44,65
		Teclats amb lector de targeta inteligent			31/12/2009			0	0

AJUNTAMENT-AJUNTAMENT DE SABADELL

LLIBRE A LLIBRE A: BENS, DRETS I OBLIGACIONS DE L'ENT LOCAL

EPÍGRAF: I.2 SERVEI PÚBLIC

SUBEPÍGRAF: I.2.C MOBLES

CLASSIFICACIÓ	N. BÉ	QUANT. / DESCRIPCIÓ	C. GESTO / C. COST	T. ADQUISICIÓ	COST ADQUI. / D- ALTA	CENTRE / UBICACIÓ	PLANTA / ESPAI	V.B.C. / DOT. AMORT	F.A. / V.C.
4.599	300106 20928		GI	COMPRA	44,65	Edifici c. Narcís Giralt, 74		44,65	44,65
		Teclats amb lector de targeta inteligent			31/12/2009			0	0
4.600	300106 20929		GI	COMPRA	44,65	Edifici c. Narcís Giralt, 74		44,65	44,65
		Teclats amb lector de targeta inteligent			31/12/2009			0	0
4.601	300106 20930		GI	COMPRA	44,65	Edifici c. Narcís Giralt, 74		44,65	44,65
		Teclats amb lector de targeta inteligent			31/12/2009			0	0
4.602	300106 20931		GI	COMPRA	44,65	Edifici c. Narcís Giralt, 74		44,65	44,65
		Teclats amb lector de targeta inteligent			31/12/2009			0	0
4.603	300106 20932		GI	COMPRA	44,65	Edifici c. Narcís Giralt, 74		44,65	44,65
		Teclats amb lector de targeta inteligent			31/12/2009			0	0
4.604	300106 20933		GI	COMPRA	44,65	Edifici c. Narcís Giralt, 74		44,65	44,65
		Teclats amb lector de targeta inteligent			31/12/2009			0	0
4.605	300106 20934		GI	COMPRA	44,65	Edifici c. Narcís Giralt, 74		44,65	44,65
		Teclats amb lector de targeta inteligent			31/12/2009			0	0
4.606	300106 20935		GI	COMPRA	44,65	Edifici c. Narcís Giralt, 74		44,65	44,65
		Teclats amb lector de targeta inteligent			31/12/2009			0	0
4.607	300106 20936		GI	COMPRA	44,65	Edifici c. Narcís Giralt, 74		44,65	44,65
		Teclats amb lector de targeta inteligent			31/12/2009			0	0
4.608	300106 20937		GI	COMPRA	44,65	Edifici c. Narcís Giralt, 74		44,65	44,65
		Teclats amb lector de targeta inteligent			31/12/2009			0	0

AJUNTAMENT-AJUNTAMENT DE SABADELL

LLIBRE A LLIBRE A: BENS, DRETS I OBLIGACIONS DE L'ENT LOCAL

EPÍGRAF: I.2 SERVEI PÚBLIC

SUBEPÍGRAF: I.2.C MOBLES

CLASSIFICACIÓ	N. BÉ	QUANT. / DESCRIPCIÓ	C. GESTO / C. COST	T. ADQUISICIÓ	COST ADQUI. / D- ALTA	CENTRE / UBICACIÓ	PLANTA / ESPAI	V.B.C. / DOT. AMORT	F.A. / V.C.
4.609	300106 20938		GI	COMPRA	44,65	Edifici c. Narcís Giralt, 74		44,65	44,65
		Teclats amb lector de targeta inteligent			31/12/2009			0	0
4.610	300106 20939		GI	COMPRA	44,65	Edifici c. Narcís Giralt, 74		44,65	44,65
		Teclats amb lector de targeta inteligent			31/12/2009			0	0
4.611	300106 20940		GI	COMPRA	44,65	Edifici c. Narcís Giralt, 74		44,65	44,65
		Teclats amb lector de targeta inteligent			31/12/2009			0	0
4.612	300106 20941		GI	COMPRA	44,65	Edifici c. Narcís Giralt, 74		44,65	44,65
		Teclats amb lector de targeta inteligent			31/12/2009			0	0
4.613	300106 20942		GI	COMPRA	44,65	Edifici c. Narcís Giralt, 74		44,65	44,65
		Teclats amb lector de targeta inteligent			31/12/2009			0	0
4.614	300106 20943		GI	COMPRA	44,65	Edifici c. Narcís Giralt, 74		44,65	44,65
		Teclats amb lector de targeta inteligent			31/12/2009			0	0
4.615	300106 20944		GI	COMPRA	44,65	Edifici c. Narcís Giralt, 74		44,65	44,65
		Teclats amb lector de targeta inteligent			31/12/2009			0	0
4.616	300106 20945		GI	COMPRA	44,65	Edifici c. Narcís Giralt, 74		44,65	44,65
		Teclats amb lector de targeta inteligent			31/12/2009			0	0
4.617	300106 20946		GI	COMPRA	44,65	Edifici c. Narcís Giralt, 74		44,65	44,65
		Teclats amb lector de targeta inteligent			31/12/2009			0	0
4.618	300106 20947		GI	COMPRA	44,65	Edifici c. Narcís Giralt, 74		44,65	44,65
		Teclats amb lector de targeta inteligent			31/12/2009			0	0

AJUNTAMENT-AJUNTAMENT DE SABADELL

LLIBRE A LLIBRE A: BENS, DRETS I OBLIGACIONS DE L'ENT LOCAL

EPÍGRAF: I.2 SERVEI PÚBLIC

SUBEPÍGRAF: I.2.C MOBLES

CLASSIFICACIÓ	N. BÉ	QUANT. / DESCRIPCIÓ	C. GESTO / C. COST	T. ADQUISICIÓ	COST ADQUI. / D- ALTA	CENTRE / UBICACIÓ	PLANTA / ESPAI	V.B.C. / DOT. AMORT	F.A. / V.C.
4.619	300106 20948		GI	COMPRA	44,65	Edifici c. Narcís Giralt, 74		44,65	44,65
		Teclats amb lector de targeta inteligent			31/12/2009			0	0
4.620	300106 20949		GI	COMPRA	44,65	Edifici c. Narcís Giralt, 74		44,65	44,65
		Teclats amb lector de targeta inteligent			31/12/2009			0	0
4.621	300106 20950		GI	COMPRA	44,65	Edifici c. Narcís Giralt, 74		44,65	44,65
		Teclats amb lector de targeta inteligent			31/12/2009			0	0
4.622	300106 20951		GI	COMPRA	44,65	Edifici c. Narcís Giralt, 74		44,65	44,65
		Teclats amb lector de targeta inteligent			31/12/2009			0	0
4.623	300106 20952		GI	COMPRA	44,65	Edifici c. Narcís Giralt, 74		44,65	44,65
		Teclats amb lector de targeta inteligent			31/12/2009			0	0
4.624	300106 20953		GI	COMPRA	44,65	Edifici c. Narcís Giralt, 74		44,65	44,65
		Teclats amb lector de targeta inteligent			31/12/2009			0	0
4.625	300106 20954		GI	COMPRA	44,65	Edifici c. Narcís Giralt, 74		44,65	44,65
		Teclats amb lector de targeta inteligent			31/12/2009			0	0
4.626	300106 20955		GI	COMPRA	44,65	Edifici c. Narcís Giralt, 74		44,65	44,65
		Teclats amb lector de targeta inteligent			31/12/2009			0	0
4.627	300106 20956		GI	COMPRA	44,65	Edifici c. Narcís Giralt, 74		44,65	44,65
		Teclats amb lector de targeta inteligent			31/12/2009			0	0
4.628	300106 20957		GI	COMPRA	44,65	Edifici c. Narcís Giralt, 74		44,65	44,65
		Teclats amb lector de targeta inteligent			31/12/2009			0	0

AJUNTAMENT-AJUNTAMENT DE SABADELL

LLIBRE A LLIBRE A: BENS, DRETS I OBLIGACIONS DE L'ENT LOCAL

EPÍGRAF: I.2 SERVEI PÚBLIC

SUBEPÍGRAF: I.2.C MOBLES

CLASSIFICACIÓ	N. BÉ	QUANT. / DESCRIPCIÓ	C. GESTO / C. COST	T. ADQUISICIÓ	COST ADQUI. / D- ALTA	CENTRE / UBICACIÓ	PLANTA / ESPAI	V.B.C. / DOT. AMORT	F.A. / V.C.
4.629	300106 20958		GI	COMPRA	44,65	Edifici c. Narcís Giralt, 74		44,65	44,65
		Teclats amb lector de targeta inteligent			31/12/2009			0	0
4.630	300106 20959		GI	COMPRA	44,65	Edifici c. Narcís Giralt, 74		44,65	44,65
		Teclats amb lector de targeta inteligent			31/12/2009			0	0
4.631	300106 20960		GI	COMPRA	44,65	Edifici c. Narcís Giralt, 74		44,65	44,65
		Teclats amb lector de targeta inteligent			31/12/2009			0	0
4.632	300106 20961		GI	COMPRA	44,65	Edifici c. Narcís Giralt, 74		44,65	44,65
		Teclats amb lector de targeta inteligent			31/12/2009			0	0
4.633	300106 20962		GI	COMPRA	44,65	Edifici c. Narcís Giralt, 74		44,65	44,65
		Teclats amb lector de targeta inteligent			31/12/2009			0	0
4.634	300106 20963		GI	COMPRA	44,65	Edifici c. Narcís Giralt, 74		44,65	44,65
		Teclats amb lector de targeta inteligent			31/12/2009			0	0
4.635	300106 20964		GI	COMPRA	44,65	Edifici c. Narcís Giralt, 74		44,65	44,65
		Teclats amb lector de targeta inteligent			31/12/2009			0	0
4.636	300106 20965		GI	COMPRA	44,65	Edifici c. Narcís Giralt, 74		44,65	44,65
		Teclats amb lector de targeta inteligent			31/12/2009			0	0
4.637	300106 20966		GI	COMPRA	44,65	Edifici c. Narcís Giralt, 74		44,65	44,65
		Teclats amb lector de targeta inteligent			31/12/2009			0	0
4.638	300106 20967		GI	COMPRA	44,65	Edifici c. Narcís Giralt, 74		44,65	44,65
		Teclats amb lector de targeta inteligent			31/12/2009			0	0

AJUNTAMENT-AJUNTAMENT DE SABADELL

LLIBRE A LLIBRE A: BENS, DRETS I OBLIGACIONS DE L'ENT LOCAL

EPÍGRAF: I.2 SERVEI PÚBLIC

SUBEPÍGRAF: I.2.C MOBLES

CLASSIFICACIÓ	N. BÉ	QUANT. / DESCRIPCIÓ	C. GESTO / C. COST	T. ADQUISICIÓ	COST ADQUI. / D- ALTA	CENTRE / UBICACIÓ	PLANTA / ESPAI	V.B.C. / DOT. AMORT	F.A. / V.C.
4.639	300106 20968		GI	COMPRA	44,65	Edifici c. Narcís Giralt, 74		44,65	44,65
		Teclats amb lector de targeta inteligent			31/12/2009			0	0
4.640	300106 20969		GI	COMPRA	44,65	Edifici c. Narcís Giralt, 74		44,65	44,65
		Teclats amb lector de targeta inteligent			31/12/2009			0	0
4.641	300106 20970		GI	COMPRA	44,65	Edifici c. Narcís Giralt, 74		44,65	44,65
		Teclats amb lector de targeta inteligent			31/12/2009			0	0
4.642	300106 20971		GI	COMPRA	44,65	Edifici c. Narcís Giralt, 74		44,65	44,65
		Teclats amb lector de targeta inteligent			31/12/2009			0	0
4.643	300106 20972		GI	COMPRA	44,65	Edifici c. Narcís Giralt, 74		44,65	44,65
		Teclats amb lector de targeta inteligent			31/12/2009			0	0
4.644	300106 20973		GI	COMPRA	44,65	Edifici c. Narcís Giralt, 74		44,65	44,65
		Teclats amb lector de targeta inteligent			31/12/2009			0	0
4.645	300106 20974		GI	COMPRA	44,65	Edifici c. Narcís Giralt, 74		44,65	44,65
		Teclats amb lector de targeta inteligent			31/12/2009			0	0
4.646	300106 20975		GI	COMPRA	44,65	Edifici c. Narcís Giralt, 74		44,65	44,65
		Teclats amb lector de targeta inteligent			31/12/2009			0	0
4.647	300106 20976		GI	COMPRA	44,65	Edifici c. Narcís Giralt, 74		44,65	44,65
		Teclats amb lector de targeta inteligent			31/12/2009			0	0
4.648	300106 20977		GI	COMPRA	44,65	Edifici c. Narcís Giralt, 74		44,65	44,65
		Teclats amb lector de targeta inteligent			31/12/2009			0	0

AJUNTAMENT-AJUNTAMENT DE SABADELL

LLIBRE A LLIBRE A: BENS, DRETS I OBLIGACIONS DE L'ENT LOCAL

EPÍGRAF: I.2 SERVEI PÚBLIC

SUBEPÍGRAF: I.2.C MOBLES

CLASSIFICACIÓ	N. BÉ	QUANT. / DESCRIPCIÓ	C. GESTO / C. COST	T. ADQUISICIÓ	COST ADQUI. / D- ALTA	CENTRE / UBICACIÓ	PLANTA / ESPAI	V.B.C. / DOT. AMORT	F.A. / V.C.
4.649	300106 20978		GI	COMPRA	44,65	Edifici c. Narcís Giralt, 74		44,65	44,65
		Teclats amb lector de targeta inteligent			31/12/2009			0	0
4.650	300106 20979		GI	COMPRA	44,65	Edifici c. Narcís Giralt, 74		44,65	44,65
		Teclats amb lector de targeta inteligent			31/12/2009			0	0
4.651	300106 20980		GI	COMPRA	44,65	Edifici c. Narcís Giralt, 74		44,65	44,65
		Teclats amb lector de targeta inteligent			31/12/2009			0	0
4.652	300106 20981		GI	COMPRA	44,65	Edifici c. Narcís Giralt, 74		44,65	44,65
		Teclats amb lector de targeta inteligent			31/12/2009			0	0
4.653	300106 20982		GI	COMPRA	44,65	Edifici c. Narcís Giralt, 74		44,65	44,65
		Teclats amb lector de targeta inteligent			31/12/2009			0	0
4.654	300106 20983		GI	COMPRA	44,65	Edifici c. Narcís Giralt, 74		44,65	44,65
		Teclats amb lector de targeta inteligent			31/12/2009			0	0
4.655	300106 20984		GI	COMPRA	44,65	Edifici c. Narcís Giralt, 74		44,65	44,65
		Teclats amb lector de targeta inteligent			31/12/2009			0	0
4.656	300106 20985		GI	COMPRA	44,64	Edifici c. Narcís Giralt, 74		44,64	44,64
		Teclats amb lector de targeta inteligent			31/12/2009			0	0
4.657	300106 20986		GI	COMPRA	44,64	Edifici c. Narcís Giralt, 74		44,64	44,64
		Teclats amb lector de targeta inteligent			31/12/2009			0	0
4.658	300106 20987		GI	COMPRA	44,64	Edifici c. Narcís Giralt, 74		44,64	44,64
		Teclats amb lector de targeta inteligent			31/12/2009			0	0

AJUNTAMENT-AJUNTAMENT DE SABADELL

LLIBRE A LLIBRE A: BENS, DRETS I OBLIGACIONS DE L'ENT LOCAL

EPÍGRAF: I.2 SERVEI PÚBLIC

SUBEPÍGRAF: I.2.C MOBLES

CLASSIFICACIÓ	N. BÉ	QUANT. / DESCRIPCIÓ	C. GESTO / C. COST	T. ADQUISICIÓ	COST ADQUI. / D- ALTA	CENTRE / UBICACIÓ	PLANTA / ESPAI	V.B.C. / DOT. AMORT	F.A. / V.C.
4.659	300106 20988		GI	COMPRA	44,64	Edifici c. Narcís Giralt, 74		44,64	44,64
		Teclats amb lector de targeta inteligent			31/12/2009			0	0
4.660	300106 20989		GI	COMPRA	44,64	Edifici c. Narcís Giralt, 74		44,64	44,64
		Teclats amb lector de targeta inteligent			31/12/2009			0	0
4.661	300106 20990		GI	COMPRA	44,64	Edifici c. Narcís Giralt, 74		44,64	44,64
		Teclats amb lector de targeta inteligent			31/12/2009			0	0
4.662	300106 20991		GI	COMPRA	44,64	Edifici c. Narcís Giralt, 74		44,64	44,64
		Teclats amb lector de targeta inteligent			31/12/2009			0	0
4.663	300106 20992		GI	COMPRA	44,64	Edifici c. Narcís Giralt, 74		44,64	44,64
		Teclats amb lector de targeta inteligent			31/12/2009			0	0
4.664	300106 20993		GI	COMPRA	44,64	Edifici c. Narcís Giralt, 74		44,64	44,64
		Teclats amb lector de targeta inteligent			31/12/2009			0	0
4.665	300106 20994		GI	COMPRA	44,64	Edifici c. Narcís Giralt, 74		44,64	44,64
		Teclats amb lector de targeta inteligent			31/12/2009			0	0
4.666	300106 20995		GI	COMPRA	44,64	Edifici c. Narcís Giralt, 74		44,64	44,64
		Teclats amb lector de targeta inteligent			31/12/2009			0	0
4.667	300106 20996		GI	COMPRA	44,64	Edifici c. Narcís Giralt, 74		44,64	44,64
		Teclats amb lector de targeta inteligent			31/12/2009			0	0
4.668	300106 20997		GI	COMPRA	44,64	Edifici c. Narcís Giralt, 74		44,64	44,64
		Teclats amb lector de targeta inteligent			31/12/2009			0	0

AJUNTAMENT-AJUNTAMENT DE SABADELL

LLIBRE A LLIBRE A: BENS, DRETS I OBLIGACIONS DE L'ENT LOCAL

EPÍGRAF: I.2 SERVEI PÚBLIC

SUBEPÍGRAF: I.2.C MOBLES

CLASSIFICACIÓ	N. BÉ	QUANT. / DESCRIPCIÓ	C. GESTO / C. COST	T. ADQUISICIÓ	COST ADQUI. / D- ALTA	CENTRE / UBICACIÓ	PLANTA / ESPAI	V.B.C. / DOT. AMORT	F.A. / V.C.
4.669	300106 20998		GI	COMPRA	44,64	Edifici c. Narcís Giralt, 74		44,64	44,64
		Teclats amb lector de targeta inteligent			31/12/2009			0	0
4.670	300106 20999		GI	COMPRA	44,64	Edifici c. Narcís Giralt, 74		44,64	44,64
		Teclats amb lector de targeta inteligent			31/12/2009			0	0
4.671	300106 21000		GI	COMPRA	44,64	Edifici c. Narcís Giralt, 74		44,64	44,64
		Teclats amb lector de targeta inteligent			31/12/2009			0	0
4.672	300101 21001		GI	COMPRA	19.991,70	Edifici c. Narcís Giralt, 74		19.991,70	19.991,70
		Cabina de discs			31/12/2009			0	0
4.673	300108 21003		GI	COMPRA	9.168,23	Ca l'Estruch - Centre de producció i creació		9.168,23	9.168,23
		Material informàtic general complementari a l'equipament Mac			31/12/2009			0	0
4.674	330201 21009		GI	COMPRA	3.726,50	Ca l'Estruch - Centre de producció i creació		3.726,50	3.726,50
		Camera digital			31/12/2009			0	0
4.675	330201 21010		GI	COMPRA	7.447,20	Ca l'Estruch - Centre de producció i creació		7.447,20	7.447,20
		Videocàmera			31/12/2009			0	0
4.676	330201 21011		GI	COMPRA	3.664,44	Ca l'Estruch - Centre de producció i creació		3.664,44	3.664,44
		Videoprojector			31/12/2009			0	0
4.677	330201 21012		GI	COMPRA	3.664,44	Ca l'Estruch - Centre de producció i creació		3.664,44	3.664,44
		Videoprojector			31/12/2009			0	0

AJUNTAMENT-AJUNTAMENT DE SABADELL

LLIBRE A LLIBRE A: BENS, DRETS I OBLIGACIONS DE L'ENT LOCAL

EPÍGRAF: I.2 SERVEI PÚBLIC

SUBEPÍGRAF: I.2.C MOBLES

CLASSIFICACIÓ	N. BÉ	QUANT. / DESCRIPCIÓ	C. GESTO / C. COST	T. ADQUISICIÓ	COST ADQUI. / D- ALTA	CENTRE / UBICACIÓ	PLANTA / ESPAI	V.B.C. / DOT. AMORT	F.A. / V.C.
4.678	300108 21014		GI	COMPRA	1.271,64	Ca l'Estruch - Centre de producció i creació		1.271,64	1.271,64
		Material informàtic tractament imatge			31/12/2009			0	0
4.679	330102 21015	3	TE	COMPRA	748,20	INFRAESTRUCTURA PUBLICA DISTRICTE 2		748,20	748,20
		bancs Neobarcino verds			31/12/2009	MOBILIARI URBÀ		0	0
4.680	330101 21019	580	TE	COMPRA	7.064,40	Can Marcet - c. de Pau Claris, 86-138		7.064,40	7.064,40
		cadires polivalents color blau			31/12/2009	Edifici Can Marcet		0	0
4.681	330101 21020	84	TE	COMPRA	4.862,26	Can Marcet - c. de Pau Claris, 86-138		4.862,26	4.862,26
		TAULES DURALIGHT II			31/12/2009	Edifici Can Marcet		0	0
4.682	330101 21021	2	PE	COMPRA	2.995,37	Vapor Llonch i Escola Illa - ctra. Barcelona, 208B		2.995,37	2.995,37
		Taula			31/12/2009			0	0
4.683	330101 21022	25	PE	COMPRA	5.164,90	Vapor Llonch i Escola Illa - ctra. Barcelona, 208B		5.164,90	5.164,90
		CADIRA MODEL XANA			31/12/2009			0	0
4.684	330207 21023		TE	COMPRA	9.207,40	Can Marcet - c. de Pau Claris, 86-138		9.207,40	9.207,40
		TARIMA 1,1 M DE 8X6 Y 50 PLANCHA PODIO 2X1 M			31/12/2009	Edifici Can Marcet		0	0
4.685	310101 21025		TE	COMPRA	294,00	Can Marcet - c. de Pau Claris, 86-138		294,00	294,00
		BICICLETA VERMELLA			31/12/2009	Parc mòbil		0	0
4.686	310101 21026		TE	COMPRA	294,00	Can Marcet - c. de Pau Claris, 86-138		294,00	294,00

AJUNTAMENT-AJUNTAMENT DE SABADELL

LLIBRE A LLIBRE A: BENS, DRETS I OBLIGACIONS DE L'ENT LOCAL

EPÍGRAF: I.2 SERVEI PÚBLIC

SUBEPÍGRAF: I.2.C MOBLES

CLASSIFICACIÓ	N. BÉ	QUANT. / DESCRIPCIÓ	C. GESTO / C. COST	T. ADQUISICIÓ	COST ADQUI. / D- ALTA	CENTRE / UBICACIÓ	PLANTA / ESPAI	V.B.C. / DOT. AMORT	F.A. / V.C.
		BICICLETA			31/12/2009	Parc mòbil		0	0
4.687 310101	21027		TE	COMPRA	294,00	Can Marcet - c. de Pau Claris, 86-138		294,00	294,00
		BICICLETA			31/12/2009	Parc mòbil		0	0
4.688 310101	21029		TE	COMPRA	294,00	Can Marcet - c. de Pau Claris, 86-138		294,00	294,00
		BICICLETA VERMELLA			31/12/2009	Parc mòbil		0	0
4.689 330101	21030	7	SG	COMPRA	1.800,77	Edifici carrer del Sol 1, plantes 3a 4a 5a i 6a		1.800,77	1.800,77
		taules avanti			31/12/2009			0	0
4.690 330101	21031	5	SG	COMPRA	769,95	Edifici carrer del Sol 1, plantes 3a 4a 5a i 6a		769,95	769,95
		buc 3 calaixos			31/12/2009			0	0
4.691 330101	21032	7	SG	COMPRA	1.936,62	Edifici carrer del Sol 1, plantes 3a 4a 5a i 6a		1.936,62	1.936,62
		armaris amb sobre armari i estant metàl·lic			31/12/2009			0	0
4.692 330101	21033	1	SG	COMPRA	208,66	Edifici carrer del Sol 1, plantes 3a 4a 5a i 6a		208,66	208,66
		armari amb sobreestant i estant metàl·lic			31/12/2009			0	0
4.693 310101	21034		TE	COMPRA	294,00	Can Marcet - c. de Pau Claris, 86-138		294,00	294,00
		BICICLETA GRIS			31/12/2009	Parc mòbil		0	0
4.694 310101	21035		TE	COMPRA	294,00	Can Marcet - c. de Pau Claris, 86-138		294,00	294,00
		BICICLETA GRIS			31/12/2009	Parc mòbil		0	0

AJUNTAMENT-AJUNTAMENT DE SABADELL

LLIBRE A LLIBRE A: BENS, DRETS I OBLIGACIONS DE L'ENT LOCAL

EPÍGRAF: I.2 SERVEI PÚBLIC

SUBEPÍGRAF: I.2.C MOBLES

CLASSIFICACIÓ	N. BÉ	QUANT. / DESCRIPCIÓ	C. GESTO / C. COST	T. ADQUISICIÓ	COST ADQUI. / D- ALTA	CENTRE / UBICACIÓ	PLANTA / ESPAI	V.B.C. / DOT. AMORT	F.A. / V.C.
4.695 330201	21036		RC	COMPRA	165,88	Centre d'entitats Torre-Romeu - c. Francolí, 11-25		165,88	165,88
		Càmara fotogràfica amb tarja de memòria			31/12/2009			0	0
4.696 300106	21038		GI	COMPRA	436,16	Ca l'Estruch - Centre de producció i creació		436,16	436,16
		Altaveus autoamplificats			31/12/2009			0	0
4.697 300106	21039		GI	COMPRA	754,00	Ca l'Estruch - Centre de producció i creació		754,00	754,00
		Subwoofer autoamplificat			31/12/2009			0	0
4.698 300106	21040		GI	COMPRA	436,16	Ca l'Estruch - Centre de producció i creació		436,16	436,16
		Altaveus autoamplificats			31/12/2009			0	0
4.699 300106	21041		GI	COMPRA	436,16	Ca l'Estruch - Centre de producció i creació		436,16	436,16
		Altaveus autoamplificats			31/12/2009			0	0
4.700 300106	21042		GI	COMPRA	436,16	Ca l'Estruch - Centre de producció i creació		436,16	436,16
		Altaveus autoamplificats			31/12/2009			0	0
4.701 300106	21043		GI	COMPRA	436,16	Ca l'Estruch - Centre de producció i creació		436,16	436,16
		Altaveus autoamplificats			31/12/2009			0	0
4.702 300106	21044		GI	COMPRA	436,16	Ca l'Estruch - Centre de producció i creació		436,16	436,16
		Altaveus autoamplificats			31/12/2009			0	0

AJUNTAMENT-AJUNTAMENT DE SABADELL

LLIBRE A LLIBRE A: BENS, DRETS I OBLIGACIONS DE L'ENT LOCAL

EPÍGRAF: I.2 SERVEI PÚBLIC

SUBEPÍGRAF: I.2.C MOBLES

CLASSIFICACIÓ	N. BÉ	QUANT. / DESCRIPCIÓ	C. GESTO / C. COST	T. ADQUISICIÓ	COST ADQUI. / D- ALTA	CENTRE / UBICACIÓ	PLANTA / ESPAI	V.B.C. / DOT. AMORT	F.A. / V.C.
4.703	300106 21045		GI	COMPRA	436,16	Ca l'Estruch - Centre de producció i creació		436,16	436,16
		Altaveus autoamplificats			31/12/2009			0	0
4.704	300106 21046		GI	COMPRA	436,16	Ca l'Estruch - Centre de producció i creació		436,16	436,16
		Altaveus autoamplificats			31/12/2009			0	0
4.705	300106 21047		GI	COMPRA	161,24	Ca l'Estruch - Centre de producció i creació		161,24	161,24
		Altaveus autoamplificats petits			31/12/2009			0	0
4.706	300106 21048		GI	COMPRA	161,24	Ca l'Estruch - Centre de producció i creació		161,24	161,24
		Altaveus autoamplificats petits			31/12/2009			0	0
4.707	300106 21049		GI	COMPRA	161,24	Ca l'Estruch - Centre de producció i creació		161,24	161,24
		Altaveus autoamplificats petits			31/12/2009			0	0
4.708	300106 21050		GI	COMPRA	161,24	Ca l'Estruch - Centre de producció i creació		161,24	161,24
		Altaveus autoamplificats petits			31/12/2009			0	0
4.709	300106 21051		GI	COMPRA	161,24	Ca l'Estruch - Centre de producció i creació		161,24	161,24
		Altaveus autoamplificats petits			31/12/2009			0	0
4.710	300106 21052		GI	COMPRA	161,24	Ca l'Estruch - Centre de producció i creació		161,24	161,24
		Altaveus autoamplificats petits			31/12/2009			0	0
4.711	300106 21053		GI	COMPRA	161,24	Ca l'Estruch - Centre de producció i creació		161,24	161,24
		Altaveus autoamplificats petits			31/12/2009			0	0

AJUNTAMENT-AJUNTAMENT DE SABADELL

LLIBRE A LLIBRE A: BENS, DRETS I OBLIGACIONS DE L'ENT LOCAL

EPÍGRAF: I.2 SERVEI PÚBLIC

SUBEPÍGRAF: I.2.C MOBLES

CLASSIFICACIÓ	N. BÉ	QUANT. / DESCRIPCIÓ	C. GESTO / C. COST	T. ADQUISICIÓ	COST ADQUI. / D- ALTA	CENTRE / UBICACIÓ	PLANTA / ESPAI	V.B.C. / DOT. AMORT	F.A. / V.C.
4.712	300106 21054		GI	COMPRA	161,24	Ca l'Estruch - Centre de producció i creació		161,24	161,24
		Altaveus autoamplificats petits			31/12/2009			0	0
4.713	300106 21055		GI	COMPRA	161,24	Ca l'Estruch - Centre de producció i creació		161,24	161,24
		Altaveus autoamplificats petits			31/12/2009			0	0
4.714	300106 21056		GI	COMPRA	161,24	Ca l'Estruch - Centre de producció i creació		161,24	161,24
		Altaveus autoamplificats petits			31/12/2009			0	0
4.715	300106 21057		GI	COMPRA	161,24	Ca l'Estruch - Centre de producció i creació		161,24	161,24
		Altaveus autoamplificats petits			31/12/2009			0	0
4.716	300106 21058		GI	COMPRA	161,24	Ca l'Estruch - Centre de producció i creació		161,24	161,24
		Altaveus autoamplificats petits			31/12/2009			0	0
4.717	300106 21059		GI	COMPRA	1.364,16	Ca l'Estruch - Centre de producció i creació		1.364,16	1.364,16
		Controlador MIDI professional			31/12/2009			0	0
4.718	300106 21061		GI	COMPRA	546,26	Ca l'Estruch - Centre de producció i creació		546,26	546,26
		Interfície d'àudio Firewire portàtil			31/12/2009			0	0
4.719	300106 21062		GI	COMPRA	1.038,20	Ca l'Estruch - Centre de producció i creació		1.038,20	1.038,20
		Interfície d'àudio Firewire sobretaula			31/12/2009			0	0
4.720	300108 21063		GI	COMPRA	6.963,68	Ca l'Estruch - Centre de producció i creació		6.963,68	6.963,68

AJUNTAMENT-AJUNTAMENT DE SABADELL

LLIBRE A LLIBRE A: BENS, DRETS I OBLIGACIONS DE L'ENT LOCAL

EPÍGRAF: I.2 SERVEI PÚBLIC

SUBEPÍGRAF: I.2.C MOBLES

CLASSIFICACIÓ	N. BÉ	QUANT. / DESCRIPCIÓ	C. GESTO / C. COST	T. ADQUISICIÓ	COST ADQUI. / D- ALTA	CENTRE / UBICACIÓ	PLANTA / ESPAI	V.B.C. / DOT. AMORT	F.A. / V.C.
		Material d'àudio / Informàtic			31/12/2009			0	0
4.721 300108	21064		GI	COMPRA	4.627,82	Ca l'Estruch - Centre de producció i creació		4.627,82	4.627,82
		Material informàtic			31/12/2009			0	0
4.722 330101	21066	7	CU	COMPRA	1.503,42	Casal Pere IV - Rambla, 67-71		1.503,42	1.503,42
		Taules MEDAS 200x80x74h cm. Casal Pere Quart.			31/12/2009			0	0
4.723 330201	21076		GI	COMPRA	571,00	Edifici c. Narcís Giralt, 74		571,00	571,00
		Càmera de video digital			31/12/2009			0	0
4.724 330101	21078	3	ES	COMPRA	643,80	Complex Esportiu Municipal Sant Oleguer		643,80	643,80
		ARMARI			31/12/2009			0	0
4.725 330102	21079		ED	COMPRA	2.456,32	CEIP Alcalde Marcet - c. de Florit, 32-36		2.456,32	2.456,32
		Jocs infantils CEIP Alcalde Marcet			31/12/2009			0	0
4.726 330102	21080		ED	COMPRA	2.456,32	CEIP La Floresta		2.456,32	2.456,32
		Jocs infantils CEIP La Floresta.			31/12/2009	Pati CEIP La Floresta		0	0
4.727 330102	21081		ED	COMPRA	2.456,32	CEIP Pau Casals - c. d'Atlanta, 25-53		4.906,82	4.906,82
		Jocs infantils CEIP Pau Casals			31/12/2009			0	0
4.728 330102	21082		ED	COMPRA	2.456,32	CEIP Nostra Llar - c. de Calderón, 143-167		10.837,03	10.837,03
		Jocs infantils CEIP Nostra Llar.			31/12/2009			0	0

AJUNTAMENT-AJUNTAMENT DE SABADELL

LLIBRE A LLIBRE A: BENS, DRETS I OBLIGACIONS DE L'ENT LOCAL

EPÍGRAF: I.2 SERVEI PÚBLIC

SUBEPÍGRAF: I.2.C MOBLES

CLASSIFICACIÓ	N. BÉ	QUANT. / DESCRIPCIÓ	C. GESTO / C. COST	T. ADQUISICIÓ	COST ADQUI. / D- ALTA	CENTRE / UBICACIÓ	PLANTA / ESPAI	V.B.C. / DOT. AMORT	F.A. / V.C.
4.729 330102	21083		ED	COMPRA	2.456,32	CEIP Joan Sallarès i Pla - c. de Campoamor, 86-110		2.456,32	2.456,32
		Jocs infantils CEIP Sallarès i Pla.			31/12/2009			0	0
4.730 330102	21084		ED	COMPRA	2.456,32	CEIP Samuntada - c. de Francesc Izard, 1-21		2.456,32	2.456,32
		Jocs infantils CEIP Samuntada.			31/12/2009			0	0
4.731 330102	21085		ED	COMPRA	3.094,32	CEIP Torreguitart - c. de Vallirana, 14-26		3.094,32	3.094,32
		Jocs infantils CEIP Torreguitart			31/12/2009			0	0
4.732 330102	21086		ED	COMPRA	1.332,86	CEIP Ribatallada - c. del Canonge Joncar, 52-58		1.332,86	1.332,86
		Jocs infantils CEIP Ribatallada			31/12/2009			0	0
4.733 330101	21088	1	CU	COMPRA	419,50	Biblioteca Vapor Badia - c. Tres Creus. 127-129		419,50	419,50
		Carro doble mides 750x5850x945cm H. Biblioteca Vapor Badia.			31/12/2009			0	0
4.734 330201	21089		CU	COMPRA	273,50	Biblioteca Vapor Badia - c. Tres Creus. 127-129		273,50	273,50
		Càmera fotogràfica amb targeta			31/12/2009			0	0
4.735 330103	21090	1	TE	COMPRA	2.140,20	INFRAESTRUCTURA PUBLICA DISTRICTE 1		2.140,20	2.140,20
		Taula de Ping Pong			31/12/2009	MOBILIARI URBÀ		0	0
4.736 330101	21091	1	TE	COMPRA	158,92	Can Marcet - c. de Pau Claris, 86-138	Planta primera	158,92	158,92
		pissarra mòbil tipus veleda			31/12/2009	Edifici Can Marcet	Territori	0	0
4.737 330101	21092	1	ES	COMPRA	383,56	Camp de futbol Ca n'Oriach - rda. Collsalarca, 6		383,56	383,56

AJUNTAMENT-AJUNTAMENT DE SABADELL

LLIBRE A **LLIBRE A: BENS, DRETS I OBLIGACIONS DE L'ENT LOCAL**

EPÍGRAF: **I.2** **SERVEI PÚBLIC**

SUBEPÍGRAF: **I.2.C** **MOBLES**

CLASSIFICACIÓ	N. BÉ	QUANT. / DESCRIPCIÓ	C. GESTO / C. COST	T. ADQUISICIÓ	COST ADQUI. / D- ALTA	CENTRE / UBICACIÓ	PLANTA / ESPAI	V.B.C. / DOT. AMORT	F.A. / V.C.
		armari de neteja camp de futbol Can Deu			31/12/2009			0	0
4.738 330101	21093	1	ES	COMPRA	383,55	Camp de futbol La Planada - Can Déu		383,55	383,55
		armari de neteja CF Ca n'Oriac			31/12/2009			0	0
4.739 330101	21097	2	CU	COMPRA	869,13	Ca l'Estruch - Centre de producció i creació		869,13	869,13
		taules leger 160x160 amb ala lateral			31/12/2009			0	0
4.740 330101	21098	2	CU	COMPRA	616,83	Ca l'Estruch - Centre de producció i creació		616,83	616,83
		taules leger 180x160			31/12/2009			0	0
4.741 330101	21099	1	CU	COMPRA	239,25	Ca l'Estruch - Centre de producció i creació		239,25	239,25
		taula leger 160x80			31/12/2009			0	0
4.742 330101	21100	6	CU	COMPRA	819,54	Ca l'Estruch - Centre de producció i creació		819,54	819,54
		bucs amb rodes de tres calaixos			31/12/2009			0	0
4.743 330101	21101	5	CU	COMPRA	587,25	Ca l'Estruch - Centre de producció i creació		587,25	587,25
		armaris baixos portes batents 80x74			31/12/2009			0	0
4.744 330101	21102	2	CU	COMPRA	626,40	Ca l'Estruch - Centre de producció i creació		626,40	626,40
		armaris bixos portes correderes 200x74			31/12/2009			0	0
4.745 330101	21103	7	CU	COMPRA	1.796,55	Ca l'Estruch - Centre de producció i creació		1.796,55	1.796,55
		cadires giratòries Tool amb braços			31/12/2009			0	0

AJUNTAMENT-AJUNTAMENT DE SABADELL

LLIBRE A LLIBRE A: BENS, DRETS I OBLIGACIONS DE L'ENT LOCAL

EPÍGRAF: I.2 SERVEI PÚBLIC

SUBEPÍGRAF: I.2.C MOBLES

CLASSIFICACIÓ	N. BÉ		QUANT. / DESCRIPCIÓ	C. GESTO / C. COST	T. ADQUISICIÓ	COST ADQUI. / D- ALTA	CENTRE / UBICACIÓ	PLANTA / ESPAI	V.B.C. / DOT. AMORT	F.A. / V.C.
4.746	330101	21104	14	CU	COMPRA	1.047,48	Ca l'Estruch - Centre de producció i creació		1.047,48	1.047,48
			cadires confident Aki			31/12/2009			0	0
4.747	330101	21105	2	CU	COMPRA	882,18	Ca l'Estruch - Centre de producció i creació		882,18	882,18
			taules leger 160x80 amb ala lateral100x60			31/12/2009			0	0
4.748	330101	21106	1	CU	COMPRA	372,36	Ca l'Estruch - Centre de producció i creació		372,36	372,36
			taula de reunions 140x40			31/12/2009			0	0
4.749	330101	21107	1	CU	COMPRA	428,91	Ca l'Estruch - Centre de producció i creació		428,91	428,91
			prestatgeria 240x200			31/12/2009			0	0
4.750	330101	21108	1	CU	COMPRA	1.718,45	Ca l'Estruch - Centre de producció i creació		1.718,45	1.718,45
			prestatgeria 292x204x35			31/12/2009			0	0
4.751	330101	21110	1	PE	COMPRA	726,51	Vapor Llonch i Escola Illa - ctra. Barcelona, 208B		726,51	726,51
			taula 140*80			31/12/2009			0	0
4.752	330101	21111	1	PE	COMPRA	307,05	Vapor Llonch i Escola Illa - ctra. Barcelona, 208B		307,05	307,05
			TAULA 80*80			31/12/2009			0	0
4.753	330101	21112	19	PE	COMPRA	2.962,16	Vapor Llonch i Escola Illa - ctra. Barcelona, 208B		2.962,16	2.962,16
			BUCKS MELAMINA			31/12/2009			0	0
4.754	330101	21113	1	ES	COMPRA	504,02	Complex Poliesportiu Olímpia		504,02	504,02

AJUNTAMENT-AJUNTAMENT DE SABADELL

LLIBRE A LLIBRE A: BENS, DRETS I OBLIGACIONS DE L'ENT LOCAL

EPÍGRAF: I.2 SERVEI PÚBLIC

SUBEPÍGRAF: I.2.C MOBLES

CLASSIFICACIÓ	N. BÉ		QUANT. / DESCRIPCIÓ	C. GESTO / C. COST	T. ADQUISICIÓ	COST ADQUI. / D- ALTA	CENTRE / UBICACIÓ	PLANTA / ESPAI	V.B.C. / DOT. AMORT	F.A. / V.C.
			ARMARI GUARDA-ROBA			31/12/2009	Edifici serveis a la piscina		0	0
4.755	330101	21114	1	ES	COMPRA	362,24	Complex Esportiu Municipal Sant Oleguer		362,24	362,24
			BANC DE VESTIDOR			31/12/2009			0	0
4.756	330101	21118	1	SC	COMPRA	1.946,48	Can Marcet - c. de Pau Claris, 86-138	Planta baixa	1.946,48	1.946,48
			Columna de compartiments.			31/12/2009	Edifici Can Marcet	Dipòsit de detinguts	0	0
4.757	330102	21120		TE	COMPRA	1.195,50	INFRAESTRUCTURA PUBLICA VARIS DISTRICTES		1.195,50	1.095,82
			15 CARTELLS NORMATIVA GOSSOS, 5 CARTELLS JOCS			31/12/2009			99,62	99,68
4.758	330109	21122		TE	COMPRA	6.601,57	pl. del Avets		17.868,78	17.868,78
			Àrea de jocs infantils (àrea grans) - pl. dels Avets			31/12/2009			0	0
4.759	330102	21125	20	TE	COMPRA	974,40	Can Marcet - c. de Pau Claris, 86-138		974,40	974,40
			PAPERERES XAPA PERFORADA			31/12/2009	Edifici Can Marcet		0	0
4.760	300101	21126		GI	COMPRA	17.786,20	Edifici c. Narcís Giralt, 74		17.786,20	17.786,20
			Servidor x3650 M2			31/12/2009			0	0
4.761	330103	21127	1	JO	COMPRA	239,00	Centre d'entitats Torre-Romeu - c. Francolí, 11-25		239,00	239,00
			Taula de Ping-Pong			31/12/2009			0	0
4.762	330103	21128	1	JO	COMPRA	239,00	Centre Cívic Can Rull - c. de Sant Isidor, 45-51		239,00	239,00

AJUNTAMENT-AJUNTAMENT DE SABADELL

LLIBRE A LLIBRE A: BENS, DRETS I OBLIGACIONS DE L'ENT LOCAL

EPÍGRAF: I.2 SERVEI PÚBLIC

SUBEPÍGRAF: I.2.C MOBLES

CLASSIFICACIÓ	N. BÉ	QUANT. / DESCRIPCIÓ	C. GESTO / C. COST	T. ADQUISICIÓ	COST ADQUI. / D- ALTA	CENTRE / UBICACIÓ	PLANTA / ESPAI	V.B.C. / DOT. AMORT	F.A. / V.C.
		Taula de Ping-Pong			31/12/2009			0	0
4.763 330101	21129	3	SG	COMPRA	696,09	Oficina - c. de Sant Llorenç 23, 1r		696,09	696,09
		cadires giratòries model Xana			31/12/2009			0	0
4.764 330101	21131	1	SG	COMPRA	342,72	Edifici carrer del Sol 1, plantes 3a 4a 5a i 6a		342,72	342,72
		taula rodona			31/12/2009			0	0
4.765 330106	21133		SG	COMPRA	171,16	Edifici c. Narcís Giralt, 74		171,16	171,16
		FAX			31/12/2009			0	0
4.766 300105	21134		SG	COMPRA	754,00	Edifici c. Narcís Giralt, 74		754,00	754,00
		Impressora laser B/N			31/12/2009			0	0
4.767 330201	21135		SG	COMPRA	268,99	Edifici c. Narcís Giralt, 74		268,99	268,99
		Càmera digital			31/12/2009			0	0
4.768 330105	21140		CU	COMPRA	2.947,50	Biblioteca del Sud - pg. dels Almogàvers, 37-63		21.114,29	21.114,29
		FONS DOCUMENTAL BIBLIOTECA DEL SUD			31/12/2009			0	0
4.769 330201	21144		GI	COMPRA	126,44	Ca l'Estruch - Centre de producció i creació		126,44	126,44
		DVD			31/12/2009			0	0
4.770 330101	21147	1	CU	COMPRA	4.306,50	Casa Ponsà - c. de la Indústria, 34		4.306,50	4.306,50
		Armari prestatgeria Arxiu Històric de Sabadell.			31/12/2009			0	0

AJUNTAMENT-AJUNTAMENT DE SABADELL

LLIBRE A LLIBRE A: BENS, DRETS I OBLIGACIONS DE L'ENT LOCAL

EPÍGRAF: I.2 SERVEI PÚBLIC

SUBEPÍGRAF: I.2.C MOBLES

CLASSIFICACIÓ	N. BÉ	QUANT. / DESCRIPCIÓ	C. GESTO / C. COST	T. ADQUISICIÓ	COST ADQUI. / D- ALTA	CENTRE / UBICACIÓ	PLANTA / ESPAI	V.B.C. / DOT. AMORT	F.A. / V.C.
4.771 330101	21149	10	CU	COMPRA	2.427,29	Ca l'Estruch - Centre de producció i creació		2.427,29	2.427,29
		taules de 160 x 80			31/12/2009			0	0
4.772 330101	21150	10	CU	COMPRA	2.218,50	Ca l'Estruch - Centre de producció i creació		2.218,50	2.218,50
		cadires giratòries amb rodes			31/12/2009			0	0
4.773 330101	21151	1	CU	COMPRA	576,83	Ca l'Estruch - Centre de producció i creació		576,83	576,83
		taula de reunions 240 x 136			31/12/2009			0	0
4.774 330101	21152	20	CU	COMPRA	1.496,40	Ca l'Estruch - Centre de producció i creació		1.496,40	1.496,40
		cadires confident			31/12/2009			0	0
4.775 330101	21153	2	CU	COMPRA	1.543,13	Ca l'Estruch - Centre de producció i creació		1.543,13	1.543,13
		armaris audiovisual 755AP de 150 x 90 x 52			31/12/2009			0	0
4.776 330101	21154	2	CU	COMPRA	784,79	Ca l'Estruch - Centre de producció i creació		784,79	784,79
		armaris audiovisual 755BP 110 x 90 x 52			31/12/2009			0	0
4.777 330109	21155		TE	COMPRA	8.041,33	pl. de Josep Masllovet		12.817,85	12.817,85
		Àrea de jocs infantils (àrea petits) - pl. Josep Masllovet			31/12/2009			0	0
4.778 330101	21157	2	SG	COMPRA	1.505,68	Edifici pl. del Gas 2		1.505,68	1.505,68
		taules amb alas de 150 x 80			31/12/2009			0	0
4.779 330101	21161	1	ED	COMPRA	4.587,55	CEIP i Escola Bressol La Romànica		4.587,55	4.587,55

AJUNTAMENT-AJUNTAMENT DE SABADELL

LLIBRE A LLIBRE A: BENS, DRETS I OBLIGACIONS DE L'ENT LOCAL

EPÍGRAF: I.2 SERVEI PÚBLIC

SUBEPÍGRAF: I.2.C MOBLES

CLASSIFICACIÓ	N. BÉ	QUANT. / DESCRIPCIÓ	C. GESTO / C. COST	T. ADQUISICIÓ	COST ADQUI. / D- ALTA	CENTRE / UBICACIÓ	PLANTA / ESPAI	V.B.C. / DOT. AMORT	F.A. / V.C.
		Prestatgeries cuina central La Romànica.			31/12/2009			0	0
4.780 330101	21162	1	ED	COMPRA	5.505,13	IES Sabadell i Cuina Central Nord - c. Juvenal, 1		5.505,13	5.505,13
		Prestatgeries cuina central nord (IES Sabadell)			31/12/2009			0	0
4.781 330101	21165	3	RC	COMPRA	2.482,40	Centre Cívic Sant Oleguer - c. Sol i Padrís, 87-93		2.482,40	2.482,40
		Armaris Centre Cívic Sant Oleguer.			31/12/2009			0	0
4.782 300105	21168		SG	COMPRA	754,00	Edifici c. Narcís Giralt, 74		754,00	754,00
		Impressora laserB/N			31/12/2009			0	0
4.783 300105	21169		SG	COMPRA	754,00	Edifici c. Narcís Giralt, 74		754,00	754,00
		Impressora laser B/N			31/12/2009			0	0
4.784 300105	21170		SG	COMPRA	754,00	Edifici c. Narcís Giralt, 74		754,00	754,00
		Impressora laser B/N			31/12/2009			0	0
4.785 300105	21171		SG	COMPRA	754,00	Edifici c. Narcís Giralt, 74		754,00	754,00
		Impressora laser B/N			31/12/2009			0	0
4.786 300105	21172		SG	COMPRA	754,00	Edifici c. Narcís Giralt, 74		754,00	754,00
		Impressora laser B/N			31/12/2009			0	0
4.787 330201	21173		SG	COMPRA	87,03	Can Marcet - c. de Pau Claris, 86-138	Planta baixa	87,03	87,03
		Camàra de fotos digitals			31/12/2009	Edifici Can Marcet	Protecció civil	0	0
4.788 330201	21174		SG	COMPRA	87,03	Can Marcet - c. de Pau Claris, 86-138	Planta baixa	87,03	87,03

AJUNTAMENT-AJUNTAMENT DE SABADELL

LLIBRE A LLIBRE A: BENS, DRETS I OBLIGACIONS DE L'ENT LOCAL

EPÍGRAF: I.2 SERVEI PÚBLIC

SUBEPÍGRAF: I.2.C MOBLES

CLASSIFICACIÓ	N. BÉ	QUANT. / DESCRIPCIÓ	C. GESTO / C. COST	T. ADQUISICIÓ	COST ADQUI. / D- ALTA	CENTRE / UBICACIÓ	PLANTA / ESPAI	V.B.C. / DOT. AMORT	F.A. / V.C.
		Càmara de fotos digital			31/12/2009	Edifici Can Marcet		0	0
4.789 330201	21175		SG	COMPRA	87,03	Can Marcet - c. de Pau Claris, 86-138	Planta baixa	87,03	87,03
		Càmara de fotos digital			31/12/2009	Edifici Can Marcet	Vialitat	0	0
4.790 330201	21176		SG	COMPRA	87,03	Can Marcet - c. de Pau Claris, 86-138	Planta baixa	87,03	87,03
		Càmara de fotos digital			31/12/2009	Edifici Can Marcet	Mobilitat, trànsit i transport	0	0
4.791 330201	21177		SG	COMPRA	87,05	Casa Manau - c. de Sant Pau, 34-36		87,05	87,05
		Càmara de fotos digital			31/12/2009			0	0
4.792 330201	21178		SG	COMPRA	87,03	Edifici c. Narcís Giralt, 74		87,03	87,03
		Càmara de fotos digital			31/12/2009			0	0
4.793 330103	21179	80	ES	COMPRA	1.410,56	Camp de futbol Can Rull - c. Lucreci, 3-47		1.410,56	1.410,56
		Cadira sobre-grada CF Can Rull.			31/12/2009			0	0
4.794 330102	21180	1	ES	COMPRA	1.368,05	Camp de futbol Can Rull - c. Lucreci, 3-47		1.368,05	1.368,05
		Font - Zona Esportiva Municipal Can Rull			31/12/2009			0	0
4.795 330104	21182		ED	COMPRA	399,00	Conservatori - Casa Brutau - c. Sant Oleguer 75-77		399,00	399,00
		TV Toshiba 32 AV-635 DG.			31/12/2009			0	0
4.796 330201	21184		ED	COMPRA	64,00	Conservatori - Casa Brutau - c. Sant Oleguer 75-77		64,00	64,00
		Reproductor DVD Samsung DVD-1080P9/xec i connexió			31/12/2009			0	0

AJUNTAMENT-AJUNTAMENT DE SABADELL

LLIBRE A **LLIBRE A: BENS, DRETS I OBLIGACIONS DE L'ENT LOCAL**

EPÍGRAF: **I.2** **SERVEI PÚBLIC**

SUBEPÍGRAF: **I.2.C** **MOBLES**

CLASSIFICACIÓ	N. BÉ		QUANT. / DESCRIPCIÓ	C. GESTO / C. COST	T. ADQUISICIÓ	COST ADQUI. / D- ALTA	CENTRE / UBICACIÓ	PLANTA / ESPAI	V.B.C. / DOT. AMORT	F.A. / V.C.
4.797	330103	21185	3	ED	COMPRA	3.548,56	CEIP i Escola Bressol La Romànica		3.548,56	3.548,56
			Cistelles mini-bàsquet CEIP La Romànica.			31/12/2009			0	0
4.798	330101	21186	2	CU	COMPRA	3.067,97	Biblioteca Vapor Badia - c. Tres Creus. 127-129		3.067,97	3.067,97
			Armaris per material audiovisual DVD Biblioteca Vapor Badia.			31/12/2009			0	0
4.799	330101	21187	4	CU	COMPRA	2.030,88	Biblioteca Vapor Badia - c. Tres Creus. 127-129		2.030,88	2.030,88
			Bucs de còmics de 90x70x40 cm Biblioteca Vapor Badia.			31/12/2009			0	0
4.800	330101	21188	1	CU	COMPRA	1.881,08	Biblioteca Vapor Badia - c. Tres Creus. 127-129		1.881,08	1.881,08
			Armari per CD am calaix metracrilat.			31/12/2009			0	0
4.801	330101	21189	1	CU	COMPRA	2.367,32	Biblioteca Vapor Badia - c. Tres Creus. 127-129		2.367,32	2.367,32
			Prestatgeria 635x95x27 Biblioteca Vapor Badia.			31/12/2009			0	0
4.802	330101	21190	326	ES	COMPRA	11.765,18	Camp de futbol Can Rull - c. Lucreci, 3-47		11.765,18	11.765,18
			Bancs sobre grada i jugadors CF Can Rull.			31/12/2009			0	0
4.803	330101	21192	1	CU	COMPRA	569,14	Biblioteca Els Safareigs - c. Papa Pius XI, 165		569,14	569,14
			Armari Biblioteca dels Safareigs.			31/12/2009			0	0
4.804	330101	21193	1	CU	COMPRA	1.621,95	Biblioteca Els Safareigs - c. Papa Pius XI, 165		1.621,95	1.621,95
			Armari Biblioteca dels Safareigs.			31/12/2009			0	0

AJUNTAMENT-AJUNTAMENT DE SABADELL

LLIBRE A LLIBRE A: BENS, DRETS I OBLIGACIONS DE L'ENT LOCAL

EPÍGRAF: I.2 SERVEI PÚBLIC

SUBEPÍGRAF: I.2.C MOBLES

CLASSIFICACIÓ	N. BÉ		QUANT. / DESCRIPCIÓ	C. GESTO / C. COST	T. ADQUISICIÓ	COST ADQUI. / D- ALTA	CENTRE / UBICACIÓ	PLANTA / ESPAI	V.B.C. / DOT. AMORT	F.A. / V.C.
4.805	330102	21194	5	TE	COMPRA	754,00	Can Marcet - c. de Pau Claris, 86-138		754,00	754,00
			Cendrers de peu exteriors			31/12/2009	Edifici Can Marcet		0	0
4.806	330104	21197		GI	COMPRA	881,59	Ca l'Estruch - Centre de producció i creació		881,59	881,59
			TV 37"			31/12/2009			0	0
4.807	300108	21198		GI	COMPRA	720,13	Ca l'Estruch - Centre de producció i creació		720,13	720,13
			Material tractament imatge			31/12/2009			0	0
4.808	320105	21199		CU	COMPRA	3.109,96	Teatre de la Farandula - c. Tres Creus, 12-62		3.109,96	3.109,96
			2 interfons per al Teatre Municipal La Faràndula.			31/12/2009			0	0
4.809	330401	21200		ED	COMPRA	405,70	Conservatori - Casa Brutau - c. Sant Oleguer 75-77		405,70	405,70
			Trompa			31/12/2009			0	0
4.810	330202	21201		CU	COMPRA	4.551,84	La Sala Miguel Hernández - rda. Roureda, 22-24		4.551,84	4.551,84
			Taula de llums per a Lasala Miguel Hernández.			31/12/2009			0	0
4.811	330101	21204	1	CU	COMPRA	868,54	Biblioteca Vapor Badia - c. Tres Creus. 127-129		868,54	868,54
			Taula Biblioteca Vapor Badia.			31/12/2009			0	0
4.812	330101	21205	10	CU	COMPRA	3.018,55	Biblioteca Vapor Badia - c. Tres Creus. 127-129		3.018,55	3.018,55
			Tamboret Biblioteca Vapor Badia.			31/12/2009			0	0

AJUNTAMENT-AJUNTAMENT DE SABADELL

LLIBRE A LLIBRE A: BENS, DRETS I OBLIGACIONS DE L'ENT LOCAL

EPÍGRAF: I.2 SERVEI PÚBLIC

SUBEPÍGRAF: I.2.C MOBLES

CLASSIFICACIÓ	N. BÉ		QUANT. / DESCRIPCIÓ	C. GESTO / C. COST	T. ADQUISICIÓ	COST ADQUI. / D- ALTA	CENTRE / UBICACIÓ	PLANTA / ESPAI	V.B.C. / DOT. AMORT	F.A. / V.C.
4.813	330101	21206	1	CU	COMPRA	419,49	Biblioteca Vapor Badia - c. Tres Creus. 127-129		419,49	419,49
			Carro doble Biblioteca Vapor Badia.			31/12/2009			0	0
4.814	330101	21207	3	CU	COMPRA	1.558,66	Biblioteca Vapor Badia - c. Tres Creus. 127-129		1.558,66	1.558,66
			Prestatgeries Biblioteca Vapor Badia.			31/12/2009			0	0
4.815	330101	21208	4	CU	COMPRA	1.145,69	Biblioteca Vapor Badia - c. Tres Creus. 127-129		1.145,69	1.145,69
			Taquilles Biblioteca Vapor Badia.			31/12/2009			0	0
4.816	330205	21210		ED	COMPRA	1.217,65	Conservatori - Casa Brutau - c. Sant Oleguer 75-77		1.217,65	1.217,65
			Equip de so per al Conservatori de Música.			31/12/2009			0	0
4.817	330201	21212		SG	COMPRA	319,00	Casa Consistorial - pl. Sant Roc, 1	Planta primera	319,00	319,00
			Càmera digital			31/12/2009	Edifici Casa Consistorial		0	0
4.818	330101	21214	1	ED	COMPRA	835,20	CEIP i Escola Bressol Calvet d'Estrella		835,20	835,20
			Tendalls Escola Bressol Calvet d'Estrella.			31/12/2009			0	0
4.819	330101	21215	1	ED	COMPRA	835,20	Vapor Buixeda Nou - c. de Sant Pau, 104		835,20	835,20
			Tendalls Escola Bressol Vapor Buxeda.			31/12/2009			0	0
4.820	330101	21216		ED	COMPRA	1.670,40	Escola Bressol Can Llong - c. Praga, 59-61		4.988,00	4.988,00
			Tendalls Escola Bressol Can Llong.			31/12/2009			0	0

AJUNTAMENT-AJUNTAMENT DE SABADELL

LLIBRE A LLIBRE A: BENS, DRETS I OBLIGACIONS DE L'ENT LOCAL

EPÍGRAF: I.2 SERVEI PÚBLIC

SUBEPÍGRAF: I.2.C MOBLES

CLASSIFICACIÓ	N. BÉ		QUANT. / DESCRIPCIÓ	C. GESTO / C. COST	T. ADQUISICIÓ	COST ADQUI. / D- ALTA	CENTRE / UBICACIÓ	PLANTA / ESPAI	V.B.C. / DOT. AMORT	F.A. / V.C.
4.821	330101	21217	1	ED	COMPRA	835,20	Escola Bressol Can Puiggener - c. Puig de la Creu		835,20	835,20
			Tendalls Escola Bressol Can Puiggener.			31/12/2009			0	0
4.822	330101	21218	1	ED	COMPRA	835,20	Escola bressol Creu Alta - c. Sant Maties, 6		835,20	835,20
			Tendalls Escola Bressol Creu Alta.			31/12/2009			0	0
4.823	330101	21219		ED	COMPRA	835,20	Escola bressol CEIP Joan Montllor - c. Segre, 2-14		9.800,86	9.800,86
			Tendalls Escola Bressol Joan Montllor.			31/12/2009			0	0
4.824	330101	21232	1	ED	COMPRA	835,20	Escola Bressol Joaquim Blume - rda. Bellesguard		835,20	835,20
			Tendalls Escola Bressol Joaquim Blume.			31/12/2009			0	0
4.825	330401	21233		ED	COMPRA	1.045,00	Conservatori - Casa Brutau - c. Sant Oleguer 75-77		1.045,00	1.045,00
			Xilòfon per al Conservatori de Música.			31/12/2009			0	0
4.826	330401	21236		ED	COMPRA	439,00	Conservatori - Casa Brutau - c. Sant Oleguer 75-77		439,00	439,00
			Xilòfon per al Conservatori de Música.			31/12/2009			0	0
4.827	330109	21242		TE	CONSTRUCCIÓ REALITZADA PER CONTRACTE AMB TERCERS	104.160,16	pl. de Benjamín García		170.099,71	113.316,70
			Àrea de jocs infantils - pl. de Benjamín García			31/12/2009			3.742,02	56.783,01

AJUNTAMENT-AJUNTAMENT DE SABADELL

LLIBRE A LLIBRE A: BENS, DRETS I OBLIGACIONS DE L'ENT LOCAL

EPÍGRAF: I.2 SERVEI PÚBLIC

SUBEPÍGRAF: I.2.C MOBLES

CLASSIFICACIÓ	N. BÉ	QUANT. / DESCRIPCIÓ	C. GESTO / C. COST	T. ADQUISICIÓ	COST ADQUI. / D- ALTA	CENTRE / UBICACIÓ	PLANTA / ESPAI	V.B.C. / DOT. AMORT	F.A. / V.C.
4.828 330109	21246		TE	CONSTRUCCIÓ REALITZADA PER CONTRACTE AMB TERCERS	181.677,79	pl. de Josep Rosell		191.997,78	191.997,78
		Àrea de jocs infantils - pl. de Josep Rosell			31/12/2009			0	0
4.829 330109	21253		TE	CONSTRUCCIÓ REALITZADA PER CONTRACTE AMB TERCERS	147.381,03	INFRAESTRUCTURA PUBLICA DISTRICTE 2		155.663,43	155.663,43
		Àrea de jocs infantils - Genèric Districte 2n			31/12/2009			0	0
4.830 330109	21254		TE	CONSTRUCCIÓ REALITZADA PER CONTRACTE AMB TERCERS	143.826,62	INFRAESTRUCTURA PUBLICA DISTRICTE 3		184.930,02	184.930,02
		Àrea de jocs infantils - Genèric districte 3r			31/12/2009			0	0
4.831 330109	21255		TE	CONSTRUCCIÓ REALITZADA PER CONTRACTE AMB TERCERS	141.174,40	INFRAESTRUCTURA PUBLICA DISTRICTE 4		142.182,71	142.182,71
		Àrea de jocs infantils - Genèric Districte 4t			31/12/2009			0	0
4.832 330109	21257		TE	CONSTRUCCIÓ REALITZADA PER CONTRACTE AMB TERCERS	141.518,40	INFRAESTRUCTURA PUBLICA DISTRICTE 6		151.176,83	151.176,83
		Àrea de jocs infantils - Genèric Districte 6è			31/12/2009			0	0
4.833 330109	21258		TE	CONSTRUCCIÓ REALITZADA PER CONTRACTE AMB TERCERS	141.615,53	INFRAESTRUCTURA PUBLICA DISTRICTE 7		151.265,84	151.265,84

AJUNTAMENT-AJUNTAMENT DE SABADELL

LLIBRE A **LLIBRE A: BENS, DRETS I OBLIGACIONS DE L'ENT LOCAL**

EPÍGRAF: **I.2** **SERVEI PÚBLIC**

SUBEPÍGRAF: **I.2.C** **MOBLES**

CLASSIFICACIÓ	N. BÉ	QUANT. / DESCRIPCIÓ	C. GESTO / C. COST	T. ADQUISICIÓ	COST ADQUI. / D- ALTA	CENTRE / UBICACIÓ	PLANTA / ESPAI	V.B.C. / DOT. AMORT	F.A. / V.C.
		Àrea de jocs infantils - Genèric Districte 7è			31/12/2009			0	0
4.834 330109	21259		TE	CONSTRUCCIÓ REALITZADA PER CONTRACTE AMB TERCERS	96.048,99	pl. de Lluís Mas		163.576,39	111.046,30
		Àrea de jocs infantils - pl. de Lluís Mas			31/12/2009			10.166,80	52.530,09
4.835 330109	21260		TE	CONSTRUCCIÓ REALITZADA PER CONTRACTE AMB TERCERS	87.662,58	pl. del Primer de Maig		96.988,45	96.988,45
		Àrea de jocs infantils (àrea petits) - pl. del Primer de Maig			31/12/2009			0	0
4.836 330109	21261		TE	CONSTRUCCIÓ REALITZADA PER CONTRACTE AMB TERCERS	96.587,20	pl. de Joan Coromines		110.009,88	109.725,98
		Àrea de jocs infantils - pl. de Joan Coromines			31/12/2009			70,97	283,90
4.837 330109	21264		TE	CONSTRUCCIÓ REALITZADA PER CONTRACTE AMB TERCERS	31.269,18	pl. de Fontanella		37.555,49	37.555,49
		Àrea de jocs infantils - pl. de Fontanella			31/12/2009			0	0
4.838 330109	21265		TE	CONSTRUCCIÓ REALITZADA PER CONTRACTE AMB TERCERS	78.734,48	c. de Benidorm		87.050,79	87.050,79
		Àrea de jocs infantils - c. de Benidorm			31/12/2009			0	0

AJUNTAMENT-AJUNTAMENT DE SABADELL

LLIBRE A LLIBRE A: BENS, DRETS I OBLIGACIONS DE L'ENT LOCAL

EPÍGRAF: I.2 SERVEI PÚBLIC

SUBEPÍGRAF: I.2.C MOBLES

CLASSIFICACIÓ	N. BÉ		QUANT. / DESCRIPCIÓ	C. GESTO / C. COST	T. ADQUISICIÓ	COST ADQUI. / D- ALTA	CENTRE / UBICACIÓ	PLANTA / ESPAI	V.B.C. / DOT. AMORT	F.A. / V.C.
4.839	330109	21266		TE	CONSTRUCCIÓ REALITZADA PER CONTRACTE AMB TERCERS	79.174,23	pl. de Magdalena Calonge		91.217,26	91.217,26
			Àrea de jocs infantils - pl. de Magdalena Calonge			31/12/2009			0	0
4.840	330109	21267		TE	CONSTRUCCIÓ REALITZADA PER CONTRACTE AMB TERCERS	79.182,43	Zona d-1 - pg. de la Revolució		88.556,83	88.556,83
			Àrea de jocs infantils - Jardí de Salvador Sarrà			31/12/2009			0	0
4.841	330109	21268		TE	CONSTRUCCIÓ REALITZADA PER CONTRACTE AMB TERCERS	55.957,85	Zona d-2 - c. de Canelles, 3-27		58.323,36	58.323,36
			Àrea de jocs infantils - pl. del Malniu			31/12/2009			0	0
4.842	330109	21293		TE	CONSTRUCCIÓ REALITZADA PER CONTRACTE AMB TERCERS	80.997,49	Parc Catalunya - zona llac		152.066,14	100.328,61
			Àrea de jocs infantils (àrea Corocord) - pl. Ernest LLuch - Parc Catalunya			31/12/2009	Parc Catalunya - Jocs infantils plaça Ernest Lluch		5.212,34	51.737,53
4.843	330101	21321	18	RC	COMPRA	21.628,40	Despatx Lluch - c. de la Industria, 8-10		21.628,40	21.628,40
			TAULA			31/12/2009			0	0
4.844	330101	21322	2	RC	COMPRA	1.210,20	Despatx Lluch - c. de la Industria, 8-10		1.210,20	1.210,20
			TAULA			31/12/2009			0	0
4.845	330101	21323	1	RC	COMPRA	795,60	Despatx Lluch - c. de la Industria, 8-10		795,60	795,60

AJUNTAMENT-AJUNTAMENT DE SABADELL

LLIBRE A LLIBRE A: BENS, DRETS I OBLIGACIONS DE L'ENT LOCAL

EPÍGRAF: I.2 SERVEI PÚBLIC

SUBEPÍGRAF: I.2.C MOBLES

CLASSIFICACIÓ	N. BÉ	QUANT. / DESCRIPCIÓ	C. GESTO / C. COST	T. ADQUISICIÓ	COST ADQUI. / D- ALTA	CENTRE / UBICACIÓ	PLANTA / ESPAI	V.B.C. / DOT. AMORT	F.A. / V.C.
		TAULA			31/12/2009			0	0
4.846 330101	21324	29	RC	COMPRA	10.979,09	Despatx Lluch - c. de la Industria, 8-10		10.979,09	10.979,09
		CADIRA GIRATÒRIA			31/12/2009			0	0
4.847 330101	21325	28	RC	COMPRA	1.983,23	Despatx Lluch - c. de la Industria, 8-10		1.983,23	1.983,23
		CADIRA FIXA			31/12/2009			0	0
4.848 330101	21326	1	RC	COMPRA	454,02	Despatx Lluch - c. de la Industria, 8-10		454,02	454,02
		BANCADA DE 2 PLACES			31/12/2009			0	0
4.849 330101	21327	3	RC	COMPRA	1.745,57	Despatx Lluch - c. de la Industria, 8-10		1.745,57	1.745,57
		BANCADA DE 3 PLACES			31/12/2009			0	0
4.850 330101	21328	1	RC	COMPRA	705,28	Despatx Lluch - c. de la Industria, 8-10		705,28	705,28
		BANCADA DE 4 PLACES			31/12/2009			0	0
4.851 330101	21329	1	RC	COMPRA	850,74	Despatx Lluch - c. de la Industria, 8-10		850,74	850,74
		BANCADA DE 5 PLACES			31/12/2009			0	0
4.852 330101	21330	1	RC	COMPRA	936,47	Despatx Lluch - c. de la Industria, 8-10		936,47	936,47
		ARMARI BAIX			31/12/2009			0	0
4.853 330101	21331	15	RC	COMPRA	679,47	Despatx Lluch - c. de la Industria, 8-10		679,47	679,47
		CADIRA PLEGABLE			31/12/2009			0	0

AJUNTAMENT-AJUNTAMENT DE SABADELL

LLIBRE A LLIBRE A: BENS, DRETS I OBLIGACIONS DE L'ENT LOCAL

EPÍGRAF: I.2 SERVEI PÚBLIC

SUBEPÍGRAF: I.2.C MOBLES

CLASSIFICACIÓ	N. BÉ	QUANT. / DESCRIPCIÓ	C. GESTO / C. COST	T. ADQUISICIÓ	COST ADQUI. / D- ALTA	CENTRE / UBICACIÓ	PLANTA / ESPAI	V.B.C. / DOT. AMORT	F.A. / V.C.
4.854 330101	21332	2	RC	COMPRA	1.624,81	Despatx Lluch - c. de la Industria, 8-10		1.624,81	1.624,81
		ARMARI BAIX			31/12/2009			0	0
4.855 330101	21333	7	RC	COMPRA	11.216,81	Despatx Lluch - c. de la Industria, 8-10		11.216,81	11.216,81
		ARMARI BAIX			31/12/2009			0	0
4.856 330101	21334	2	RC	COMPRA	1.040,52	Despatx Lluch - c. de la Industria, 8-10		1.040,52	1.040,52
		ARMARI BAIX			31/12/2009			0	0
4.857 330101	21335	8	RC	COMPRA	5.359,48	Despatx Lluch - c. de la Industria, 8-10		5.359,48	5.359,48
		ARMARI BAIX			31/12/2009			0	0
4.858 330101	21336	1	RC	COMPRA	287,10	Despatx Lluch - c. de la Industria, 8-10		287,10	287,10
		CARRO DE TRANSPORT			31/12/2009			0	0
4.859 330101	21337	1	RC	COMPRA	2.770,38	Despatx Lluch - c. de la Industria, 8-10		2.770,38	2.770,38
		MOBILIARI GENERAL			31/12/2009			0	0
4.860 330101	21338	9	RC	COMPRA	11.180,08	Despatx Lluch - c. de la Industria, 8-10		11.180,08	11.180,08
		MOBLE ESPECIAL			31/12/2009			0	0
4.861 330101	21339	4	RC	COMPRA	3.618,62	Despatx Lluch - c. de la Industria, 8-10		3.618,62	3.618,62
		BUC ESPECIAL			31/12/2009			0	0
4.862 330101	21340	1	RC	COMPRA	2.900,00	Despatx Lluch - c. de la Industria, 8-10		2.900,00	2.900,00

AJUNTAMENT-AJUNTAMENT DE SABADELL

LLIBRE A LLIBRE A: BENS, DRETS I OBLIGACIONS DE L'ENT LOCAL

EPÍGRAF: I.2 SERVEI PÚBLIC

SUBEPÍGRAF: I.2.C MOBLES

CLASSIFICACIÓ	N. BÉ		QUANT. / DESCRIPCIÓ	C. GESTO / C. COST	T. ADQUISICIÓ	COST ADQUI. / D- ALTA	CENTRE / UBICACIÓ	PLANTA / ESPAI	V.B.C. / DOT. AMORT	F.A. / V.C.
			MOBLE			31/12/2009			0	0
4.863	330101	21341	1	RC	COMPRA	230.391,99	Cal Balsach	planta baixa	230.391,99	230.391,99
			Mobiliari divers Centre Cívic Can Balsach			31/12/2009	Cal Balsach - Edifici	Cal Balsach - Centre Cívic Creu Alta - 00	0	0
4.864	330102	21342	1	RC	COMPRA	5.873,22	Cal Balsach	planta baixa	5.873,22	5.873,22
			Mobiliari urbà Centre Cívic Can Balsach			31/12/2009	Cal Balsach - Edifici	Cal Balsach - Centre Cívic Creu Alta - 00	0	0
4.865	330202	21343		RC	COMPRA	33.446,01	Cal Balsach	planta baixa	33.446,01	33.446,01
			Il.luminació escènica Centre Cívic Can Balsach			31/12/2009	Cal Balsach - Edifici	Cal Balsach - Centre Cívic Creu Alta - 00	0	0
4.866	330201	21344		RC	COMPRA	11.731,49	Cal Balsach	planta baixa	11.731,49	11.731,49
			Instal.lació audiovisuals Centre Cívic Can Balsach			31/12/2009	Cal Balsach - Edifici	Cal Balsach - Centre Cívic Creu Alta - 00	0	0
4.867	330102	21347	1	TE	COMPRA	22.895,45	INFRAESTRUCTURA PUBLICA DISTRICTE 3		22.895,45	22.895,45
			Mobiliari urbà barri de la Roureda			31/12/2009			0	0
4.868	330101	21350	1	ED	COMPRA	214.315,60	Escola Bressol Joaquim Blume - rda. Bellesguard		214.315,60	214.315,60
			Mobiliari per l'EB Joaquim Blume			31/12/2009			0	0
4.869	330101	21352	1	CT	COMPRA	18.859,51	Mercat de la Creu Alta		18.859,51	18.859,51
			Bancs i mobilirari divers			31/12/2009			0	0
4.870	330102	21353	1	CT	COMPRA	765,60	Mercat de la Creu Alta		765,60	765,60

AJUNTAMENT-AJUNTAMENT DE SABADELL

LLIBRE A LLIBRE A: BENS, DRETS I OBLIGACIONS DE L'ENT LOCAL

EPÍGRAF: I.2 SERVEI PÚBLIC

SUBEPÍGRAF: I.2.C MOBLES

CLASSIFICACIÓ	N. BÉ		QUANT. / DESCRIPCIÓ	C. GESTO / C. COST	T. ADQUISICIÓ	COST ADQUI. / D- ALTA	CENTRE / UBICACIÓ	PLANTA / ESPAI	V.B.C. / DOT. AMORT	F.A. / V.C.
			Bancs			31/12/2009			0	0
4.871	330101	21359	1	ED	COMPRA	173.601,31	Escola Bressol Can Llong - c. Praga, 59-61		173.601,31	173.601,31
			Mobiliari per l'Escola Bressol Can Llong			31/12/2009			0	0
4.872	330101	21360	1	CT	COMPRA	44.635,55	Mercat de Sant Joan - pl. de Sant Joan, 1A		44.635,55	44.635,55
			Mobiliari General			31/12/2009			0	0
4.873	330301	21361		CT	COMPRA	65.570,53	Mercat de Sant Joan - pl. de Sant Joan, 1A		65.570,53	65.570,53
			Equipament cuines			31/12/2009			0	0
4.874	330106	21362		SG	COMPRA	687,54	Edifici carrer del Sol 1, plantes 3a 4a 5a i 6a		687,54	687,54
			DESTRUCTORA			11/05/2010			0	0
4.875	300104	21364		GI	COMPRA	31.436,00	Edifici c. Narcís Giralt, 74		31.436,00	31.436,00
			Sistema de Firewall			19/07/2010			0	0
4.876	330101	21365	2	ES	COMPRA	254,97	Complex Esportiu Municipal Sant Oleguer		254,97	254,97
			CADIRA GIRATÒRIA			31/05/2010			0	0
4.877	330101	21366	1	ES	COMPRA	229,60	Complex Esportiu Municipal Sant Oleguer		229,60	229,60
			TAULA			31/05/2010			0	0
4.878	330101	21367	1	SG	COMPRA	250,31	Casa Manau - c. de Sant Pau, 34-36		250,31	250,31
			TAULA			11/05/2010			0	0

AJUNTAMENT-AJUNTAMENT DE SABADELL

LLIBRE A LLIBRE A: BENS, DRETS I OBLIGACIONS DE L'ENT LOCAL

EPÍGRAF: I.2 SERVEI PÚBLIC

SUBEPÍGRAF: I.2.C MOBLES

CLASSIFICACIÓ	N. BÉ		QUANT. / DESCRIPCIÓ	C. GESTO / C. COST	T. ADQUISICIÓ	COST ADQUI. / D- ALTA	CENTRE / UBICACIÓ	PLANTA / ESPAI	V.B.C. / DOT. AMORT	F.A. / V.C.
4.879	330101	21368	2	SG	COMPRA	299,77	Casa Manau - c. de Sant Pau, 34-36		299,77	299,77
			ARMARI BAIX			11/05/2010			0	0
4.880	330101	21369	24	RC	COMPRA	6.159,60	Centre Cívic Can Rull - c. de Sant Isidor, 45-51		6.159,60	6.159,60
			BUTAQUES			11/05/2010			0	0
4.881	300108	21371		SG	COMPRA	24,83	Casa Consistorial - pl. Sant Roc, 1		24,83	24,83
			STICK DE MEMÒRIA 8GB			11/05/2010	Edifici Casa Consistorial		0	0
4.882	300108	21372		SG	COMPRA	23,31	Can Marcet - c. de Pau Claris, 86-138		23,31	23,31
			2 STICK DE MEMÒRIA 4 GB			11/05/2010	Edifici Can Marcet		0	0
4.883	330106	21375		CU	COMPRA	486,04	Biblioteca del Sud - pg. dels Almogàvers, 37-63		486,04	486,04
			MONEDER PER FOTOCOPIADORA			24/05/2010			0	0
4.884	330101	21377	6	SG	COMPRA	1.501,88	Edifici c. Narcís Giralt, 74		1.501,88	1.501,88
			TAULA			17/05/2010			0	0
4.885	330101	21378	1	SG	COMPRA	149,88	Edifici c. Narcís Giralt, 74		149,88	149,88
			BUC			17/05/2010			0	0
4.886	330101	21379	5	SG	COMPRA	1.429,41	Edifici c. Narcís Giralt, 74		1.429,41	1.429,41
			ARMARI ALT AMB PORTES			17/05/2010			0	0
4.887	330101	21380	4	SG	COMPRA	1.143,53	Edifici c. Narcís Giralt, 74		1.143,53	1.143,53
			ARMARI ALT AMB PORTES			17/05/2010			0	0
4.888	330101	21381	1	SG	COMPRA	127,02	Edifici c. Narcís Giralt, 74		127,02	127,02

AJUNTAMENT-AJUNTAMENT DE SABADELL

LLIBRE A LLIBRE A: BENS, DRETS I OBLIGACIONS DE L'ENT LOCAL

EPÍGRAF: I.2 SERVEI PÚBLIC

SUBEPÍGRAF: I.2.C MOBLES

CLASSIFICACIÓ	N. BÉ		QUANT. / DESCRIPCIÓ	C. GESTO / C. COST	T. ADQUISICIÓ	COST ADQUI. / D- ALTA	CENTRE / UBICACIÓ	PLANTA / ESPAI	V.B.C. / DOT. AMORT	F.A. / V.C.
			ARMARI BAIX AMB PORTES BATENTS			17/05/2010			0	0
4.889	330101	21382	3	SG	COMPRA	449,65	Edifici c. Narcís Giralt, 74		449,65	449,65
			ARMARI AMB PORTES			17/05/2010			0	0
4.890	330101	21383	1	SG	COMPRA	149,88	Edifici c. Narcís Giralt, 74		149,88	149,88
			ARMARI AMB PORTES			17/05/2010			0	0
4.891	330101	21384	4	SG	COMPRA	964,00	Edifici c. Narcís Giralt, 74		964,00	964,00
			TAULA 140 X 80			17/05/2010			0	0
4.892	330101	21385	1	SG	COMPRA	126,43	Edifici c. Narcís Giralt, 74		126,43	126,43
			ARMARI SENSE PORTES			17/05/2010			0	0
4.893	330101	21387	6	SG	COMPRA	899,30	Edifici c. Narcís Giralt, 74		899,30	899,30
			BUC CALAIX I ARXIU			17/05/2010			0	0
4.894	330101	21389	3	SG	COMPRA	449,65	Edifici c. Narcís Giralt, 74		449,65	449,65
			BUC TRES CALAIXOS			17/05/2010			0	0
4.895	330101	21390	1	SG	COMPRA	126,41	Edifici c. Narcís Giralt, 74		126,41	126,41
			ARMARI			17/05/2010			0	0
4.896	330102	21391		TE	COMPRA	7.076,00	INFRAESTRUCTURA PUBLICA VARIS DISTRICTES		7.076,00	6.486,26
			100 CARTELLS AMB NORMATIVA TINENÇA GOSSOS			24/05/2010			589,66	589,74

AJUNTAMENT-AJUNTAMENT DE SABADELL

LLIBRE A **LLIBRE A: BENS, DRETS I OBLIGACIONS DE L'ENT LOCAL**

EPÍGRAF: **I.2** **SERVEI PÚBLIC**

SUBEPÍGRAF: **I.2.C** **MOBLES**

CLASSIFICACIÓ	N. BÉ		QUANT. / DESCRIPCIÓ	C. GESTO / C. COST	T. ADQUISICIÓ	COST ADQUI. / D- ALTA	CENTRE / UBICACIÓ	PLANTA / ESPAI	V.B.C. / DOT. AMORT	F.A. / V.C.
4.897	330109	21393		TE	CONSTRUCCIÓ REALITZADA PER CONTRACTE AMB TERCERS	345,45	Zona d-1 - ctra. de Barcelona, 433-471		8.446,41	7.224,82
			Àrea de jocs infantils - ctra. de Barcelona, 467			14/06/2010			1.383,73	1.221,59
4.898	330101	21394	1	SG	COMPRA	288,42	Edifici c. Narcís Giralt, 74		288,42	288,42
			TAULA REUNIONS			24/05/2010			0	0
4.899	320101	21399		ES	COMPRA	84,95	Poliesportiu Can Marcet - c. Riu-Sec, 44B-80		84,95	84,95
			TREPANT			31/05/2010			0	0
4.900	330201	21405		ED	COMPRA	670,48	Vapor Codina - c. Blasco de Garay, 19		670,48	670,48
			Videocamara canon HG 20 nº 876702101252 amb tripode			21/06/2010			0	0
4.901	330101	21408	324	ES	COMPRA	4.773,17	Camp de futbol La Creu - c. Pardo Bazan, 19-73		4.773,17	4.773,17
			Seients individuals de plàstic amb respatller			17/05/2010			0	0
4.902	330103	21410	1	ES	COMPRA	17.158,72	Camp de futbol La Planada - Can Déu		17.158,72	17.158,72
			parapilotes CF de CAn Deu			24/05/2010			0	0
4.903	330201	21427		EQ	COMPRA	293,50	Edifici carrer del Sol 1, plantes 3a 4a 5a i 6a		293,50	293,50
			Càmara fotogràfica Servei d'Obres d'Equipaments.			14/06/2010			0	0
4.904	330102	21435		TE	COMPRA	1.109,08	INFRAESTRUCTURA PUBLICA VARIS DISTRICTES		1.109,08	1.016,62

AJUNTAMENT-AJUNTAMENT DE SABADELL

LLIBRE A **LLIBRE A: BENS, DRETS I OBLIGACIONS DE L'ENT LOCAL**

EPÍGRAF: **I.2** **SERVEI PÚBLIC**

SUBEPÍGRAF: **I.2.C** **MOBLES**

CLASSIFICACIÓ	N. BÉ	QUANT. / DESCRIPCIÓ	C. GESTO / C. COST	T. ADQUISICIÓ	COST ADQUI. / D- ALTA	CENTRE / UBICACIÓ	PLANTA / ESPAI	V.B.C. / DOT. AMORT	F.A. / V.C.
		15 CARTELLS INDICATIUS "ÀREA DE JOCS INFANTILS"			14/06/2010			92,42	92,46
4.905 330104	21436		SG	COMPRA	56,00	Vapor Codina - c. Blasco de Garay, 19		56,00	56,00
		MICROONES			30/06/2010			0	0
4.906 330106	21437		SG	COMPRA	643,82	Casa Consistorial - pl. Sant Roc, 1	Planta baixa	643,82	643,82
		DESTRUCTORA			12/07/2010	Edifici Casa Consistorial		0	0
4.907 300103	21439		GI	COMPRA	1.349,00	Vapor Codina - c. Blasco de Garay, 19		1.349,00	1.349,00
		Ordinador portàtil			19/07/2010			0	0
4.908 300106	21440		GI	COMPRA	562,02	Ca l'Estruch - Centre de producció i creació		562,02	562,02
		Perifèric			12/07/2010			0	0
4.909 330102	21442	1	TE	COMPRA	406,65	Parc Catalunya - zona llac		406,65	406,65
		paperera amb dispensador per pipican			05/07/2010	Parc Catalunya - Espais urbanitzats generals		0	0
4.910 330301	21443		ED	COMPRA	2.671,65	IES Sabadell i Cuina Central Nord - c. Juvenal, 1		2.671,65	2.671,65
		freidora a gas			21/06/2010			0	0
4.911 330401	21449		ED	COMPRA	265,50	Conservatori - Casa Brutau - c. Sant Oleguer 75-77		265,50	265,50
		Plato Crash ride CR20			26/07/2010			0	0
4.912 330102	21450	5	ES	COMPRA	1.241,78	Complex Esportiu Municipal Sant Oleguer		1.241,78	1.241,78
		TAULA DE PICNIC			21/06/2010			0	0

AJUNTAMENT-AJUNTAMENT DE SABADELL

LLIBRE A LLIBRE A: BENS, DRETS I OBLIGACIONS DE L'ENT LOCAL

EPÍGRAF: I.2 SERVEI PÚBLIC

SUBEPÍGRAF: I.2.C MOBLES

CLASSIFICACIÓ	N. BÉ	QUANT. / DESCRIPCIÓ	C. GESTO / C. COST	T. ADQUISICIÓ	COST ADQUI. / D- ALTA	CENTRE / UBICACIÓ	PLANTA / ESPAI	V.B.C. / DOT. AMORT	F.A. / V.C.
4.913 330401	21451		ED	COMPRA	265,50	Conservatori - Casa Brutau - c. Sant Oleguer 75-77		265,50	265,50
		hi-ha mh 14 traditional			26/07/2010			0	0
4.914 330401	21452		ED	COMPRA	239,00	Conservatori - Casa Brutau - c. Sant Oleguer 75-77		239,00	239,00
		plato crash thin cth16 amb peu			26/07/2010			0	0
4.915 330401	21453		ED	COMPRA	798,04	Conservatori - Casa Brutau - c. Sant Oleguer 75-77		798,04	798,04
		piano digital cdp-200, soporte teclado DF-001 i funda KC-55E para privia			26/07/2010			0	0
4.916 300107	21455		CU	COMPRA	252,42	La Sala Miguel Hernández - rda. Roureda, 22-24		252,42	252,42
		monitor TFT 22" Auditori Miguel Hernandez			12/07/2010			0	0
4.917 330101	21456	1	UH	COMPRA	911,76	Edifici carrer del Sol 1, plantes 3a 4a 5a i 6a		911,76	911,76
		armario para suplementar hueco con ala			19/07/2010			0	0
4.918 330109	21457		TE	CONSTRUCCIÓ REALITZADA PER CONTRACTE AMB TERCERS	18.165,81	pl. del Vallès		38.708,29	38.708,29
		Àrea de jocs infantils - pl. del Vallès			05/07/2010			0	0
4.919 300108	21462		SC	COMPRA	208,80	Can Marcet - c. de Pau Claris, 86-138		208,80	208,80
		Memòria USB 4 Gb			23/09/2010	Edifici Can Marcet		0	0
4.920 330201	21468		SC	COMPRA	1.510,01	Can Marcet - c. de Pau Claris, 86-138	Planta baixa	1.510,01	1.510,01
		Càmera de video i accessoris			14/06/2010	Edifici Can Marcet		0	0

AJUNTAMENT-AJUNTAMENT DE SABADELL

LLIBRE A LLIBRE A: BENS, DRETS I OBLIGACIONS DE L'ENT LOCAL

EPÍGRAF: I.2 SERVEI PÚBLIC

SUBEPÍGRAF: I.2.C MOBLES

CLASSIFICACIÓ	N. BÉ	QUANT. / DESCRIPCIÓ	C. GESTO / C. COST	T. ADQUISICIÓ	COST ADQUI. / D- ALTA	CENTRE / UBICACIÓ	PLANTA / ESPAI	V.B.C. / DOT. AMORT	F.A. / V.C.
4.921 330101	21472	3	SG	COMPRA	560,25	Edifici c. Narcís Giralt, 74		560,25	560,25
		ARMARI MIG AMB PORTES A BAIX			05/07/2010			0	0
4.922 330101	21473	1	SG	COMPRA	359,28	Edifici c. Narcís Giralt, 74		359,28	359,28
		ARMARI ALT			05/07/2010			0	0
4.923 300108	21476		SG	COMPRA	26,95	Casa Consistorial - pl. Sant Roc, 1		26,95	26,95
		Stick de memòria 8 Gb			12/07/2010	Edifici Casa Consistorial		0	0
4.924 300101	21480		GI	COMPRA	380,60	Edifici c. Narcís Giralt, 74		380,60	380,60
		Disc dur extern			19/07/2010			0	0
4.925 300103	21482		GI	COMPRA	394,32	Edifici c. Narcís Giralt, 74		394,32	394,32
		Ordinador portàtil			12/07/2010			0	0
4.926 330101	21487	1	ES	COMPRA	295,80	Complex Esportiu Municipal Sant Oleguer		295,80	295,80
		CADIRA GIRATORIA			05/07/2010			0	0
4.927 330301	21492		ED	COMPRA	1.075,55	IES Sabadell i Cuina Central Nord - c. Juvenal, 1		1.075,55	1.075,55
		cortadora fiambre Cuina Central Nord			26/07/2010			0	0
4.928 300102	21497		GI	COMPRA	869,42	Edifici c. Narcís Giralt, 74		869,42	869,42
		Core2DuoE8500			26/07/2010			0	0
4.929 300102	21498		GI	COMPRA	869,42	Edifici c. Narcís Giralt, 74		869,42	869,42
		Core2DuoE8500			26/07/2010			0	0
4.930 300102	21499		GI	COMPRA	869,42	Edifici c. Narcís Giralt, 74		869,42	869,42

AJUNTAMENT-AJUNTAMENT DE SABADELL

LLIBRE A LLIBRE A: BENS, DRETS I OBLIGACIONS DE L'ENT LOCAL

EPÍGRAF: I.2 SERVEI PÚBLIC

SUBEPÍGRAF: I.2.C MOBLES

CLASSIFICACIÓ	N. BÉ	QUANT. / DESCRIPCIÓ	C. GESTO / C. COST	T. ADQUISICIÓ	COST ADQUI. / D- ALTA	CENTRE / UBICACIÓ	PLANTA / ESPAI	V.B.C. / DOT. AMORT	F.A. / V.C.
		Core2DuoE8500			26/07/2010			0	0
4.931	300102 21500		GI	COMPRA	869,42	Edifici c. Narcís Giralt, 74		869,42	869,42
		Core2DuoE8500			26/07/2010			0	0
4.932	300102 21501		GI	COMPRA	869,42	Edifici c. Narcís Giralt, 74		869,42	869,42
		Core2DuoE8500			26/07/2010			0	0
4.933	300102 21502		GI	COMPRA	869,42	Edifici c. Narcís Giralt, 74		869,42	869,42
		Core2DuoE8500			26/07/2010			0	0
4.934	300102 21503		GI	COMPRA	869,42	Edifici c. Narcís Giralt, 74		869,42	869,42
		Core2DuoE8500			26/07/2010			0	0
4.935	300102 21504		GI	COMPRA	869,42	Edifici c. Narcís Giralt, 74		869,42	869,42
		Core2DuoE8500			26/07/2010			0	0
4.936	300102 21505		GI	COMPRA	869,42	Edifici c. Narcís Giralt, 74		869,42	869,42
		Core2DuoE8500			26/07/2010			0	0
4.937	300102 21506		GI	COMPRA	869,42	Edifici c. Narcís Giralt, 74		869,42	869,42
		Core2DuoE8500			26/07/2010			0	0
4.938	300102 21507		GI	COMPRA	869,42	Edifici c. Narcís Giralt, 74		869,42	869,42
		Core2DuoE8500			26/07/2010			0	0
4.939	300102 21508		GI	COMPRA	869,42	Edifici c. Narcís Giralt, 74		869,42	869,42
		Core2DuoE8500			26/07/2010			0	0
4.940	300102 21509		GI	COMPRA	869,42	Edifici c. Narcís Giralt, 74		869,42	869,42

AJUNTAMENT-AJUNTAMENT DE SABADELL

LLIBRE A LLIBRE A: BENS, DRETS I OBLIGACIONS DE L'ENT LOCAL

EPÍGRAF: I.2 SERVEI PÚBLIC

SUBEPÍGRAF: I.2.C MOBLES

CLASSIFICACIÓ	N. BÉ	QUANT. / DESCRIPCIÓ	C. GESTO / C. COST	T. ADQUISICIÓ	COST ADQUI. / D- ALTA	CENTRE / UBICACIÓ	PLANTA / ESPAI	V.B.C. / DOT. AMORT	F.A. / V.C.
		Core2DuoE8500			26/07/2010			0	0
4.941	300102 21510		GI	COMPRA	869,42	Edifici c. Narcís Giralt, 74		869,42	869,42
		Core2DuoE8500			26/07/2010			0	0
4.942	300102 21511		GI	COMPRA	869,42	Edifici c. Narcís Giralt, 74		869,42	869,42
		Core2DuoE8500			26/07/2010			0	0
4.943	300102 21512		GI	COMPRA	869,42	Edifici c. Narcís Giralt, 74		869,42	869,42
		Core2DuoE8500			26/07/2010			0	0
4.944	300102 21513		GI	COMPRA	869,42	Edifici c. Narcís Giralt, 74		869,42	869,42
		Core2DuoE8500			26/07/2010			0	0
4.945	300102 21514		GI	COMPRA	869,42	Edifici c. Narcís Giralt, 74		869,42	869,42
		Core2DuoE8500			26/07/2010			0	0
4.946	300102 21515		GI	COMPRA	869,42	Edifici c. Narcís Giralt, 74		869,42	869,42
		Core2DuoE8500			26/07/2010			0	0
4.947	300102 21516		GI	COMPRA	869,42	Edifici c. Narcís Giralt, 74		869,42	869,42
		Core2DuoE8500			26/07/2010			0	0
4.948	300102 21517		GI	COMPRA	869,42	Edifici c. Narcís Giralt, 74		869,42	869,42
		Core2DuoE8500			26/07/2010			0	0
4.949	300102 21518		GI	COMPRA	869,42	Edifici c. Narcís Giralt, 74		869,42	869,42
		Core2DuoE8500			26/07/2010			0	0
4.950	300102 21519		GI	COMPRA	869,42	Edifici c. Narcís Giralt, 74		869,42	869,42

AJUNTAMENT-AJUNTAMENT DE SABADELL

LLIBRE A LLIBRE A: BENS, DRETS I OBLIGACIONS DE L'ENT LOCAL

EPÍGRAF: I.2 SERVEI PÚBLIC

SUBEPÍGRAF: I.2.C MOBLES

CLASSIFICACIÓ	N. BÉ	QUANT. / DESCRIPCIÓ	C. GESTO / C. COST	T. ADQUISICIÓ	COST ADQUI. / D- ALTA	CENTRE / UBICACIÓ	PLANTA / ESPAI	V.B.C. / DOT. AMORT	F.A. / V.C.
		Core2DuoE8500			26/07/2010			0	0
4.951 300102 21520			GI	COMPRA	869,42	Edifici c. Narcís Giralt, 74		869,42	869,42
		Core2DuoE8500			26/07/2010			0	0
4.952 330101 21521		1	SG	COMPRA	386,51	Can Marcet - c. de Pau Claris, 86-138	Planta primera	386,51	386,51
		ARMARI ALT			19/07/2010	Edifici Can Marcet		0	0
4.953 330101 21522		24	ES	COMPRA	5.682,70	Complex Esportiu Municipal Sant Oleguer		5.682,70	5.682,70
		BANC DE VESTIDOR			12/07/2010			0	0
4.954 300108 21525			GI	COMPRA	1.815,40	Edifici c. Narcís Giralt, 74		1.815,40	1.815,40
		100 Memòries internes			26/07/2010			0	0
4.955 330101 21529		5	SG	COMPRA	1.432,60	CAP Sud-Campoamor - c. de Feijoo, 85-87		1.432,60	1.432,60
		ARXIVADOR			26/07/2010			0	0
4.956 320101 21540			SC	COMPRA	3.288,60	Can Marcet - c. de Pau Claris, 86-138	Planta baixa	3.288,60	3.288,60
		Màquina de tir			26/07/2010	Edifici Can Marcet		0	0
4.957 330104 21543			CU	COMPRA	265,00	Biblioteca del Sud - pg. dels Almogàvers, 37-63		265,00	265,00
		frigorifico Indesit Biblioteca Sud			31/12/2010			0	0
4.958 330204 21544			RC	COMPRA	7.930,92	Centre Cívic Can Déu - c. Portal de la Floresta		7.930,92	7.930,92
		Teló i cortinatge escènic			16/09/2010			0	0
4.959 330104 21554			CU	COMPRA	56,00	Biblioteca del Sud - pg. dels Almogàvers, 37-63		56,00	56,00

AJUNTAMENT-AJUNTAMENT DE SABADELL

LLIBRE A LLIBRE A: BENS, DRETS I OBLIGACIONS DE L'ENT LOCAL

EPÍGRAF: I.2 SERVEI PÚBLIC

SUBEPÍGRAF: I.2.C MOBLES

CLASSIFICACIÓ	N. BÉ	QUANT. / DESCRIPCIÓ	C. GESTO / C. COST	T. ADQUISICIÓ	COST ADQUI. / D- ALTA	CENTRE / UBICACIÓ	PLANTA / ESPAI	V.B.C. / DOT. AMORT	F.A. / V.C.
		forn microones			31/12/2010			0	0
4.960 330201	21557		SG	COMPRA	247,62	Casa Consistorial - pl. Sant Roc, 1	Planta primera	247,62	247,62
		CÀMERA DIGITAL			31/08/2010	Edifici Casa Consistorial	Comunicació	0	0
4.961 330101	21558	9	SG	COMPRA	3.090,24	Edifici c. Narcís Giralt, 74		3.090,24	3.090,24
		ARMARI ALT			31/08/2010			0	0
4.962 330101	21559	1	SG	COMPRA	238,96	Edifici c. Narcís Giralt, 74		238,96	238,96
		ARMARI MIG PORTES BAIXES			31/08/2010			0	0
4.963 330101	21560	2	SG	COMPRA	577,96	Edifici c. Narcís Giralt, 74		577,96	577,96
		ARMARI MIG AMB PORTES			31/08/2010			0	0
4.964 330101	21561	2	SG	COMPRA	1.002,08	Casa Consistorial - pl. Sant Roc, 1	Planta segona	1.002,08	1.002,08
		TAULA			31/08/2010	Edifici Casa Consistorial	Assessoria Jurídica	0	0
4.965 300106	21562		SG	COMPRA	14,39	Casa Consistorial - pl. Sant Roc, 1	Planta segona	14,39	14,39
		2 lectors memòria 1 USB			31/08/2010	Edifici Casa Consistorial		0	0
4.966 330101	21563	30	PE	COMPRA	1.453,25	Vapor Llonch i Escola Illa - ctra. Barcelona, 208B		1.453,25	1.453,25
		CADIRA MARCO PVC NEGRA AMB PALA			27/09/2010			0	0
4.967 330101	21564	1	PE	COMPRA	370,23	Vapor Llonch i Escola Illa - ctra. Barcelona, 208B		370,23	370,23
		PISSARRA AMB CABALLET 100x150			27/09/2010			0	0

AJUNTAMENT-AJUNTAMENT DE SABADELL

LLIBRE A LLIBRE A: BENS, DRETS I OBLIGACIONS DE L'ENT LOCAL

EPÍGRAF: I.2 SERVEI PÚBLIC

SUBEPÍGRAF: I.2.C MOBLES

CLASSIFICACIÓ	N. BÉ		QUANT. / DESCRIPCIÓ	C. GESTO / C. COST	T. ADQUISICIÓ	COST ADQUI. / D- ALTA	CENTRE / UBICACIÓ	PLANTA / ESPAI	V.B.C. / DOT. AMORT	F.A. / V.C.
4.968	330102	21575	1	ED	COMPRA	424,80	CEIP i Escola Bressol La Romànica		424,80	424,80
			tendal articulat mini Escola Bressol La Romànica			24/09/2010			0	0
4.969	330103	21577	1	ES	COMPRA	15.879,44	Camp de futbol Ca n'Oriach - rda. Collsalarca, 6		15.879,44	15.879,44
			bancs i boxes Camp de Futbol de Can Oriach			20/09/2010			0	0
4.970	330103	21578	1	ES	COMPRA	33.062,49	Camp de futbol Ca n'Oriach - rda. Collsalarca, 6		33.062,49	33.062,49
			mobiliario i equipaments vestidors del camp del camp de futbol de ca			18/10/2010			0	0
4.971	330207	21579		ES	COMPRA	847,24	Complex Esportiu Municipal Sant Oleguer		847,24	847,24
			TANQUES			30/09/2010			0	0
4.972	330103	21580	2	ES	COMPRA	5.215,60	Camp de futbol La Planada - Can Déu		5.215,60	5.215,60
			BANQUETA COBERTA			30/09/2010			0	0
4.973	330102	21585	1	ED	COMPRA	2.926,80	Escola bressol Espronceda - c. Tintorers, 6		2.926,80	2.926,80
			tendals verticals Escola Bressol Espronceda			24/09/2010			0	0
4.974	330102	21587	1	ED	COMPRA	3.740,40	CEIP i Escola Bressol La Romànica		3.740,40	3.740,40
			tendal pla d'ones Escola bressol La romanica			24/09/2010			0	0
4.975	330101	21605	1	PE	COMPRA	283,70	Vapor Llonch i Escola Illa - ctra. Barcelona, 208B		283,70	283,70
			ARMARI 100*72			21/10/2010			0	0

AJUNTAMENT-AJUNTAMENT DE SABADELL

LLIBRE A LLIBRE A: BENS, DRETS I OBLIGACIONS DE L'ENT LOCAL

EPÍGRAF: I.2 SERVEI PÚBLIC

SUBEPÍGRAF: I.2.C MOBLES

CLASSIFICACIÓ	N. BÉ		QUANT. / DESCRIPCIÓ	C. GESTO / C. COST	T. ADQUISICIÓ	COST ADQUI. / D- ALTA	CENTRE / UBICACIÓ	PLANTA / ESPAI	V.B.C. / DOT. AMORT	F.A. / V.C.
4.976	330101	21606	1	PE	COMPRA	329,22	Vapor Llonch i Escola Illa - ctra. Barcelona, 208B		329,22	329,22
			taula adapta dp160ml			21/10/2010			0	0
4.977	330101	21607	15	PE	COMPRA	1.097,40	Vapor Llonch i Escola Illa - ctra. Barcelona, 208B		1.097,40	1.097,40
			SUPORT CPU PER TAULA			21/10/2010			0	0
4.978	330101	21608	1	ES	COMPRA	145,14	Complex Poliesportiu Olímpia		145,14	145,14
			CADIRA GIRATÒRIA			08/10/2010	Edifici serveis a la piscina		0	0
4.979	330102	21610	1	ED	COMPRA	2.659,85	CEIP Font Rosella - c. de Muntaner, 13-21		2.659,85	2.659,85
			caseta basic nova Kompan Ceip Font Rosella			08/10/2010			0	0
4.980	330102	21614	1	TE	CONSTRUCCIÓ REALITZADA PER CONTRACTE AMB TERCERS	1.800,18	pl. de Cambó		1.800,18	1.800,18
			Font - pl. Cambó			21/10/2010			0	0
4.981	330102	21615	2	TE	CONSTRUCCIÓ REALITZADA PER CONTRACTE AMB TERCERS	2.719,32	pl. del Avets		2.719,32	2.719,32
			BANCS PLAÇA AVETS			21/10/2010			0	0
4.982	330109	21616		TE	CONSTRUCCIÓ REALITZADA PER CONTRACTE AMB TERCERS	15.090,38	pl. de Cambó		15.090,38	15.090,38
			Àrea de jocs infantils - pl. de Cambó			21/10/2010			0	0

AJUNTAMENT-AJUNTAMENT DE SABADELL

LLIBRE A LLIBRE A: BENS, DRETS I OBLIGACIONS DE L'ENT LOCAL

EPÍGRAF: I.2 SERVEI PÚBLIC

SUBEPÍGRAF: I.2.C MOBLES

CLASSIFICACIÓ	N. BÉ		QUANT. / DESCRIPCIÓ	C. GESTO / C. COST	T. ADQUISICIÓ	COST ADQUI. / D- ALTA	CENTRE / UBICACIÓ	PLANTA / ESPAI	V.B.C. / DOT. AMORT	F.A. / V.C.
4.983	300106	21621		SC	COMPRA	24.545,01	Can Marcet - c. de Pau Claris, 86-138	Planta baixa	0	0
			Caixer automàtic per a la recaptació de taxes, tributs, etc.			05/10/2010	Edifici Can Marcet	Protecció civil	0	0
4.984	330109	21623		TE	CONSTRUCCIÓ REALITZADA PER CONTRACTE AMB TERCERS	8.478,21	Plaça de les Illes Cies i Illes Medes		8.862,67	8.862,67
			Àrea de jocs infantils (àrea petits) - pl. de les Illes Cies			03/11/2010			0	0
4.985	330101	21624	77	ED	COMPRA	7.976,59	Escola de música-Antic CP Carmé Simó - c. Jardí 4		7.976,59	7.976,59
			cadira orquestra plegable Escola de Musica C/ Jardi			03/11/2010			0	0
4.986	330101	21625	3	ED	COMPRA	896,83	Escola de música-Antic CP Carmé Simó - c. Jardí 4		896,83	896,83
			carro per a 20 cadires Escola de Musica c/ Jardi			03/11/2010			0	0
4.987	300101	21628		GI	COMPRA	13.558,05	Casal Pere IV - Rambla, 67-71		13.558,05	13.558,05
			Servidor ESXGRE01			04/11/2010			0	0
4.988	300108	21629		SG	COMPRA	53,33	Edifici c. Narcís Giralt, 74		53,33	53,33
			STICK DE MEMORIA USB			09/11/2010			0	0
4.989	330101	21630	1	CU	COMPRA	245,85	Centre Cívic i Biblioteca de Can Puiggener		245,85	245,85
			moble alfa nº 5 amb 9 caselles i rodes			12/11/2010	Biblioteca Can Puiggener		0	0
4.990	320103	21633		SC	COMPRA	1.687,40	Can Marcet - c. de Pau Claris, 86-138	Planta baixa	1.991,13	1.991,13
			Etilòmetre orientatiu amb software			22/11/2010	Edifici Can Marcet		0	0

AJUNTAMENT-AJUNTAMENT DE SABADELL

LLIBRE A LLIBRE A: BENS, DRETS I OBLIGACIONS DE L'ENT LOCAL

EPÍGRAF: I.2 SERVEI PÚBLIC

SUBEPÍGRAF: I.2.C MOBLES

CLASSIFICACIÓ	N. BÉ		QUANT. / DESCRIPCIÓ	C. GESTO / C. COST	T. ADQUISICIÓ	COST ADQUI. / D- ALTA	CENTRE / UBICACIÓ	PLANTA / ESPAI	V.B.C. / DOT. AMORT	F.A. / V.C.
4.991	300108	21634		SG	COMPRA	836,62	Casa Consistorial - pl. Sant Roc, 1		836,62	836,62
			Làmpada canó de projecció			22/11/2010	Edifici Casa Consistorial		0	0
4.992	330101	21635	1	ES	COMPRA	563,54	Camp de futbol Can Puiggener - c. Puig de la Creu		563,54	563,54
			ARMARI			23/11/2010			0	0
4.993	330102	21636	8	ES	COMPRA	2.444,96	Complex Esportiu Municipal Sant Oleguer		2.444,96	2.444,96
			BANCS			23/11/2010			0	0
4.994	330104	21637		SG	COMPRA	58,00	Can Marcet - c. de Pau Claris, 86-138	Planta baixa	58,00	58,00
			MICROONES			24/11/2010	Edifici Can Marcet	Logística	0	0
4.995	330101	21638	2	ES	COMPRA	529,75	Camp de Futbol Poblenou - c. Queralt, 42		529,75	529,75
			BANC DE VESTIDOR			25/11/2010			0	0
4.996	330103	21639	2	ES	COMPRA	529,25	Camp de Futbol Poblenou - c. Queralt, 42		529,25	529,25
			PORTERIA PLEGABLE			25/11/2010			0	0
4.997	330103	21640	2	ES	COMPRA	529,25	Camp de futbol Can Puiggener - c. Puig de la Creu		529,25	529,25
			PORTERIA PLEGABLE			25/11/2010			0	0
4.998	330101	21642	1	RC	COMPRA	390,17	Centre Cívic i Biblioteca de Can Puiggener		390,17	390,17
			ARMARI METÀL·LIC			29/11/2010			0	0

AJUNTAMENT-AJUNTAMENT DE SABADELL

LLIBRE A LLIBRE A: BENS, DRETS I OBLIGACIONS DE L'ENT LOCAL

EPÍGRAF: I.2 SERVEI PÚBLIC

SUBEPÍGRAF: I.2.C MOBLES

CLASSIFICACIÓ	N. BÉ		QUANT. / DESCRIPCIÓ	C. GESTO / C. COST	T. ADQUISICIÓ	COST ADQUI. / D- ALTA	CENTRE / UBICACIÓ	PLANTA / ESPAI	V.B.C. / DOT. AMORT	F.A. / V.C.
4.999	330101	21643	1	ES	COMPRA	390,16	Camp de futbol Arraona-Merinals - c. Uruguai, 2-38		390,16	390,16
			ARMARI METÀL·LIC			29/11/2010			0	0
5.000	330104	21644		SG	COMPRA	68,00	Can Marcet - c. de Pau Claris, 86-138	Planta primera	68,00	68,00
			MICROONES			29/11/2010	Edifici Can Marcet		0	0
5.001	330101	21650	1	CU	COMPRA	571,89	Biblioteca Vapor Badia - c. Tres Creus. 127-129		571,89	571,89
			carro per llibres Biblioteca Vapor Badia			01/12/2010			0	0
5.002	330103	21651	1	ES	COMPRA	876,27	Poliesportiu Sabadell Sud - c. Pardo Bazan, 17		876,27	876,27
			Joc de pals de voleibol amb xarxa			03/12/2010			0	0
5.003	330101	21652	4	ES	COMPRA	2.810,95	Camp de futbol La Roureda - c. Rialb, 33		2.810,95	2.810,95
			ARMARI			03/12/2010			0	0
5.004	320101	21653		ES	COMPRA	103,45	Complex Esportiu Municipal Sant Oleguer		103,45	103,45
			COMPRESSOR D'AIRE PORTATIL			03/12/2010			0	0
5.005	320101	21654		ES	COMPRA	103,45	Camp de Futbol Poblenou - c. Queralt, 42		103,45	103,45
			COMPRESSOR D'AIRE PORTATIL			03/12/2010			0	0
5.006	330101	21655	2	SG	COMPRA	192,34	Edifici c. Narcís Giralt, 74		192,34	192,34
			CARRETÓ DE TRANSPORT			03/12/2010			0	0
5.007	330201	21660		PE	COMPRA	698,84	Vapor Llonch i Escola Illa - ctra. Barcelona, 208B		698,84	698,84

AJUNTAMENT-AJUNTAMENT DE SABADELL

LLIBRE A LLIBRE A: BENS, DRETS I OBLIGACIONS DE L'ENT LOCAL

EPÍGRAF: I.2 SERVEI PÚBLIC

SUBEPÍGRAF: I.2.C MOBLES

CLASSIFICACIÓ	N. BÉ	QUANT. / DESCRIPCIÓ	C. GESTO / C. COST	T. ADQUISICIÓ	COST ADQUI. / D- ALTA	CENTRE / UBICACIÓ	PLANTA / ESPAI	V.B.C. / DOT. AMORT	F.A. / V.C.
		Videoprojector MITSUBISHI XD250			13/12/2010			0	0
5.008 330201	21661		PE	COMPRA	159,57	Vapor Llonch i Escola Illa - ctra. Barcelona, 208B		159,57	159,57
		ALTAVEUS DE SUPERFICIE			13/12/2010			0	0
5.009 330101	21662	1	PE	COMPRA	887,36	Vapor Llonch i Escola Illa - ctra. Barcelona, 208B		887,36	887,36
		FAX BD-W2			13/12/2010			0	0
5.010 330201	21663		PE	COMPRA	698,84	Vapor Llonch i Escola Illa - ctra. Barcelona, 208B		698,84	698,84
		Videoprojector MITSUBISHI XD250			13/12/2010			0	0
5.011 330201	21664		PE	COMPRA	698,84	Vapor Llonch i Escola Illa - ctra. Barcelona, 208B		698,84	698,84
		Videoprojector MITSUBISHI XD250			13/12/2010			0	0
5.012 330201	21665		PE	COMPRA	698,84	Vapor Llonch i Escola Illa - ctra. Barcelona, 208B		698,84	698,84
		Videoprojector MITSUBISHI XD250			13/12/2010			0	0
5.013 330201	21666		PE	COMPRA	698,84	Vapor Llonch i Escola Illa - ctra. Barcelona, 208B		698,84	698,84
		Videoprojector MITSUBISHI XD250			13/12/2010			0	0
5.014 330201	21667		PE	COMPRA	698,84	Vapor Llonch i Escola Illa - ctra. Barcelona, 208B		698,84	698,84
		Videoprojector MITSUBISHI XD250			13/12/2010			0	0
5.015 330201	21668		PE	COMPRA	698,84	Vapor Llonch i Escola Illa - ctra. Barcelona, 208B		698,84	698,84
		Videoprojector MITSUBISHI XD250			13/12/2010			0	0

AJUNTAMENT-AJUNTAMENT DE SABADELL

LLIBRE A LLIBRE A: BENS, DRETS I OBLIGACIONS DE L'ENT LOCAL

EPÍGRAF: I.2 SERVEI PÚBLIC

SUBEPÍGRAF: I.2.C MOBLES

CLASSIFICACIÓ	N. BÉ	QUANT. / DESCRIPCIÓ	C. GESTO / C. COST	T. ADQUISICIÓ	COST ADQUI. / D- ALTA	CENTRE / UBICACIÓ	PLANTA / ESPAI	V.B.C. / DOT. AMORT	F.A. / V.C.
5.016 330201	21669		PE	COMPRA	698,84	Vapor Llonch i Escola Illa - ctra. Barcelona, 208B		698,84	698,84
		Videoprojector MITSUBISHI XD250			13/12/2010			0	0
5.017 330201	21670		PE	COMPRA	159,57	Vapor Llonch i Escola Illa - ctra. Barcelona, 208B		159,57	159,57
		ALTAVEUS DE SUPERFICIE			13/12/2010			0	0
5.018 330201	21671		PE	COMPRA	159,57	Vapor Llonch i Escola Illa - ctra. Barcelona, 208B		159,57	159,57
		ALTAVEUS DE SUPERFICIE			13/12/2010			0	0
5.019 330201	21672		PE	COMPRA	159,57	Vapor Llonch i Escola Illa - ctra. Barcelona, 208B		159,57	159,57
		ALTAVEUS DE SUPERFICIE			13/12/2010			0	0
5.020 330201	21673		PE	COMPRA	159,58	Vapor Llonch i Escola Illa - ctra. Barcelona, 208B		159,58	159,58
		ALTAVEUS DE SUPERFICIE			13/12/2010			0	0
5.021 330201	21674		PE	COMPRA	159,58	Vapor Llonch i Escola Illa - ctra. Barcelona, 208B		159,58	159,58
		ALTAVEUS DE SUPERFICIE			13/12/2010			0	0
5.022 330201	21675		PE	COMPRA	159,58	Vapor Llonch i Escola Illa - ctra. Barcelona, 208B		159,58	159,58
		ALTAVEUS DE SUPERFICIE			13/12/2010			0	0
5.023 330201	21676		PE	COMPRA	159,58	Vapor Llonch i Escola Illa - ctra. Barcelona, 208B		159,58	159,58
		ALTAVEUS DE SUPERFICIE			13/12/2010			0	0
5.024 300103	21678		GI	COMPRA	439,32	Casa Consistorial - pl. Sant Roc, 1		439,32	439,32

AJUNTAMENT-AJUNTAMENT DE SABADELL

LLIBRE A LLIBRE A: BENS, DRETS I OBLIGACIONS DE L'ENT LOCAL

EPÍGRAF: I.2 SERVEI PÚBLIC

SUBEPÍGRAF: I.2.C MOBLES

CLASSIFICACIÓ	N. BÉ	QUANT. / DESCRIPCIÓ	C. GESTO / C. COST	T. ADQUISICIÓ	COST ADQUI. / D- ALTA	CENTRE / UBICACIÓ	PLANTA / ESPAI	V.B.C. / DOT. AMORT	F.A. / V.C.
		Pc portàtil (Atom n455/1.66Gh)			15/12/2010	Edifici Casa Consistorial		0	0
5.025 330102	21684	1	TE	CONSTRUCCIÓ REALITZADA PER CONTRACTE AMB TERCERS	3.979,81	c. del Greco		3.979,81	3.979,81
		Font - c. Greco			20/12/2010			0	0
5.026 330109	21686		TE	CONSTRUCCIÓ REALITZADA PER CONTRACTE AMB TERCERS	15.873,62	c. de Boí		15.926,34	15.926,34
		Àrea de jocs infantils - EP C. Boí-Priorat			20/12/2010			0	0
5.027 330101	21687	1	CU	COMPRA	100.422,45	Complex Alexandra - pl. d'Ovidi Montllor, 2-7		100.422,45	100.422,45
		prestatgeries			20/12/2010	Biblioteca de ponent del complex Alexandra		0	0
5.028 330101	21688	1	CU	COMPRA	23.670,23	Complex Alexandra - pl. d'Ovidi Montllor, 2-7		23.670,23	23.670,23
		prestatgeries			20/12/2010	Biblioteca de ponent del complex Alexandra		0	0
5.029 330101	21689	1	CU	COMPRA	52.877,77	Complex Alexandra - pl. d'Ovidi Montllor, 2-7		52.877,77	52.877,77
		cadires i butaques			20/12/2010	Biblioteca de ponent del complex Alexandra		0	0
5.030 330101	21690	1	CU	COMPRA	21.573,28	Complex Alexandra - pl. d'Ovidi Montllor, 2-7		21.573,28	21.573,28
		taules			20/12/2010	Biblioteca de ponent del complex Alexandra		0	0
5.031 330101	21691	1	CU	COMPRA	6.990,55	Complex Alexandra - pl. d'Ovidi Montllor, 2-7		6.990,55	6.990,55

AJUNTAMENT-AJUNTAMENT DE SABADELL

LLIBRE A LLIBRE A: BENS, DRETS I OBLIGACIONS DE L'ENT LOCAL

EPÍGRAF: I.2 SERVEI PÚBLIC

SUBEPÍGRAF: I.2.C MOBLES

CLASSIFICACIÓ	N. BÉ	QUANT. / DESCRIPCIÓ	C. GESTO / C. COST	T. ADQUISICIÓ	COST ADQUI. / D- ALTA	CENTRE / UBICACIÓ	PLANTA / ESPAI	V.B.C. / DOT. AMORT	F.A. / V.C.
		mobiliari			20/12/2010	Biblioteca de ponent del complex Alexandra		0	0
5.032 330101	21692	1	CU	COMPRA	20.629,80	Complex Alexandra - pl. d'Ovidi Montllor, 2-7		20.629,80	20.629,80
		bancs i taules de treball			20/12/2010	Biblioteca de ponent del complex Alexandra		0	0
5.033 330101	21693	1	CU	COMPRA	11.152,30	Complex Alexandra - pl. d'Ovidi Montllor, 2-7		11.152,30	11.152,30
		armaris			20/12/2010	Biblioteca de ponent del complex Alexandra		0	0
5.034 330101	21694	1	CU	COMPRA	19.650,39	Complex Alexandra - pl. d'Ovidi Montllor, 2-7		19.650,39	19.650,39
		bucs			20/12/2010	Biblioteca de ponent del complex Alexandra		0	0
5.035 330101	21695	1	CU	COMPRA	2.981,11	Complex Alexandra - pl. d'Ovidi Montllor, 2-7		2.981,11	2.981,11
		mobiliari			20/12/2010	Biblioteca de ponent del complex Alexandra		0	0
5.036 330101	21696	15	CU	COMPRA	4.141,80	Centre Cívic Can Déu - c. Portal de la Floresta		4.141,80	4.141,80
		taula d'estudi ADAPTA			20/12/2010			0	0
5.037 330101	21697	40	CU	COMPRA	4.318,80	Centre Cívic Can Déu - c. Portal de la Floresta		4.318,80	4.318,80
		cadira sense braços polipropile			20/12/2010			0	0
5.038 330101	21699	1	RC	COMPRA	667,98	Centre Cívic de Gràcia - pl. del Treball, 1		667,98	667,98
		armari audiovisuals centre civic de gracia			21/12/2010			0	0

AJUNTAMENT-AJUNTAMENT DE SABADELL

LLIBRE A LLIBRE A: BENS, DRETS I OBLIGACIONS DE L'ENT LOCAL

EPÍGRAF: I.2 SERVEI PÚBLIC

SUBEPÍGRAF: I.2.C MOBLES

CLASSIFICACIÓ	N. BÉ	QUANT. / DESCRIPCIÓ	C. GESTO / C. COST	T. ADQUISICIÓ	COST ADQUI. / D- ALTA	CENTRE / UBICACIÓ	PLANTA / ESPAI	V.B.C. / DOT. AMORT	F.A. / V.C.
5.039 330101	21700	1	RC	COMPRA	417,72	Centre cívic Creu de Barberà - pl Castelao, 1		417,72	417,72
		Taula duralight II centre civic Creu de Barbera			21/12/2010			0	0
5.040 300108	21704		ED	COMPRA	321,08	Vapor Llonch i Escola Illa - ctra. Barcelona, 208B		321,08	321,08
		equipament informatic Escola Illa			31/12/2010	Escola Illa - ctra. Barcelona, 208 B		0	0
5.041 330201	21705		ED	COMPRA	855,08	Vapor Llonch i Escola Illa - ctra. Barcelona, 208B		855,08	855,08
		material fotografic escola Illa			31/12/2010	Escola Illa - ctra. Barcelona, 208 B		0	0
5.042 300103	21710		GI	COMPRA	466,10	Edifici c. Narcís Giralt, 74		466,10	466,10
		Mini 5103			28/12/2010			0	0
5.043 300101	21718		GI	COMPRA	18.290,00	Edifici c. Narcís Giralt, 74		18.290,00	18.290,00
		Servidor POWEREDGE			28/12/2010			0	0
5.044 320105	21723		SC	COMPRA	2.487,45	Can Marcet - c. de Pau Claris, 86-138	Planta baixa	2.487,45	2.487,45
		Barrera control accés de vehicles a la Prefectura de la Policia Municipal			31/12/2010	Edifici Can Marcet		0	0
5.045 300108	21726		GI	COMPRA	424,80	Edifici c. Narcís Giralt, 74		424,80	424,80
		30 memòries internes			31/12/2010			0	0
5.046 300108	21727		GI	COMPRA	1.756,67	Edifici c. Narcís Giralt, 74		1.756,67	1.756,67
		10 Targetes gràfiques de vídeo			31/12/2010			0	0
5.047 300108	21728		GI	COMPRA	342,20	Edifici c. Narcís Giralt, 74		342,20	342,20
		2 Memòries RAM			31/12/2010			0	0

AJUNTAMENT-AJUNTAMENT DE SABADELL

LLIBRE A LLIBRE A: BENS, DRETS I OBLIGACIONS DE L'ENT LOCAL

EPÍGRAF: I.2 SERVEI PÚBLIC

SUBEPÍGRAF: I.2.C MOBLES

CLASSIFICACIÓ	N. BÉ	QUANT. / DESCRIPCIÓ	C. GESTO / C. COST	T. ADQUISICIÓ	COST ADQUI. / D- ALTA	CENTRE / UBICACIÓ	PLANTA / ESPAI	V.B.C. / DOT. AMORT	F.A. / V.C.
5.048	300108 21729		GI	COMPRA	423,62	Edifici c. Narcís Giralt, 74		423,62	423,62
		1 Processador			31/12/2010			0	0
5.049	300108 21730		GI	COMPRA	1.380,60	Edifici c. Narcís Giralt, 74		1.380,60	1.380,60
		3 Memòries RAM			31/12/2010			0	0
5.050	300108 21731		GI	COMPRA	293,82	Edifici c. Narcís Giralt, 74		293,82	293,82
		1 Processador			31/12/2010			0	0
5.051	300108 21732		GI	COMPRA	1.380,60	Edifici c. Narcís Giralt, 74		1.380,60	1.380,60
		2 Memòries RAM			31/12/2010			0	0
5.052	320101 21733		ED	COMPRA	495,60	CEIP Juan Ramón Jiménez - av. de Polinyà, 2A		495,60	495,60
		maquina soldadura pel personal suport educació Juan Ramon Jimenez			31/12/2010			0	0
5.053	300102 21735		GI	COMPRA	634,89	Edifici c. Narcís Giralt, 74		634,89	634,89
		Intel Core2 Duo E7500			30/12/2010			0	0
5.054	300102 21736		GI	COMPRA	634,55	Edifici c. Narcís Giralt, 74		634,55	634,55
		Intel Core2 Duo E7500			30/12/2010			0	0
5.055	300102 21737		GI	COMPRA	634,89	Edifici c. Narcís Giralt, 74		634,89	634,89
		Intel Core2 Duo E7500			30/12/2010			0	0
5.056	300102 21738		GI	COMPRA	634,55	Edifici c. Narcís Giralt, 74		634,55	634,55
		Intel Core2 Duo E7500			30/12/2010			0	0
5.057	300102 21739		GI	COMPRA	634,55	Edifici c. Narcís Giralt, 74		634,55	634,55

AJUNTAMENT-AJUNTAMENT DE SABADELL

LLIBRE A LLIBRE A: BENS, DRETS I OBLIGACIONS DE L'ENT LOCAL

EPÍGRAF: I.2 SERVEI PÚBLIC

SUBEPÍGRAF: I.2.C MOBLES

CLASSIFICACIÓ	N. BÉ	QUANT. / DESCRIPCIÓ	C. GESTO / C. COST	T. ADQUISICIÓ	COST ADQUI. / D- ALTA	CENTRE / UBICACIÓ	PLANTA / ESPAI	V.B.C. / DOT. AMORT	F.A. / V.C.
		Intel Core2 Duo E7500			30/12/2010			0	0
5.058	300102 21740		GI	COMPRA	634,55	Edifici c. Narcís Giralt, 74		634,55	634,55
		Intel Core2 Duo E7500			30/12/2010			0	0
5.059	300102 21741		GI	COMPRA	634,55	Edifici c. Narcís Giralt, 74		634,55	634,55
		Intel Core2 Duo E7500			30/12/2010			0	0
5.060	300102 21742		GI	COMPRA	634,55	Edifici c. Narcís Giralt, 74		634,55	634,55
		Intel Core2 Duo E7500			30/12/2010			0	0
5.061	300102 21743		GI	COMPRA	634,55	Edifici c. Narcís Giralt, 74		634,55	634,55
		Intel Core2 Duo E7500			30/12/2010			0	0
5.062	300102 21744		GI	COMPRA	634,55	Edifici c. Narcís Giralt, 74		634,55	634,55
		Intel Core2 Duo E7500			30/12/2010			0	0
5.063	300102 21745		GI	COMPRA	634,55	Edifici c. Narcís Giralt, 74		634,55	634,55
		Intel Core2 Duo E7500			30/12/2010			0	0
5.064	300102 21746		GI	COMPRA	634,55	Edifici c. Narcís Giralt, 74		634,55	634,55
		Intel Core2 Duo E7500			30/12/2010			0	0
5.065	300102 21747		GI	COMPRA	634,55	Edifici c. Narcís Giralt, 74		634,55	634,55
		Intel Core2 Duo E7500			30/12/2010			0	0
5.066	300102 21748		GI	COMPRA	634,55	Edifici c. Narcís Giralt, 74		634,55	634,55
		Intel Core2 Duo E7500			30/12/2010			0	0
5.067	300102 21749		GI	COMPRA	634,55	Edifici c. Narcís Giralt, 74		634,55	634,55

AJUNTAMENT-AJUNTAMENT DE SABADELL

LLIBRE A LLIBRE A: BENS, DRETS I OBLIGACIONS DE L'ENT LOCAL

EPÍGRAF: I.2 SERVEI PÚBLIC

SUBEPÍGRAF: I.2.C MOBLES

CLASSIFICACIÓ	N. BÉ	QUANT. / DESCRIPCIÓ	C. GESTO / C. COST	T. ADQUISICIÓ	COST ADQUI. / D- ALTA	CENTRE / UBICACIÓ	PLANTA / ESPAI	V.B.C. / DOT. AMORT	F.A. / V.C.
		Intel Core2 Duo E7500			30/12/2010			0	0
5.068	300102 21750		GI	COMPRA	634,55	Edifici c. Narcís Giralt, 74		634,55	634,55
		Intel Core2 Duo E7500			30/12/2010			0	0
5.069	300102 21751		GI	COMPRA	634,55	Edifici c. Narcís Giralt, 74		634,55	634,55
		Intel Core2 Duo E7500			30/12/2010			0	0
5.070	300102 21752		GI	COMPRA	634,55	Edifici c. Narcís Giralt, 74		634,55	634,55
		Intel Core2 Duo E7500			30/12/2010			0	0
5.071	300102 21753		GI	COMPRA	634,55	Edifici c. Narcís Giralt, 74		634,55	634,55
		Intel Core2 Duo E7500			30/12/2010			0	0
5.072	300102 21754		GI	COMPRA	634,55	Edifici c. Narcís Giralt, 74		634,55	634,55
		Intel Core2 Duo E7500			30/12/2010			0	0
5.073	300102 21755		GI	COMPRA	634,55	Edifici c. Narcís Giralt, 74		634,55	634,55
		Intel Core2 Duo E7500			30/12/2010			0	0
5.074	300102 21756		GI	COMPRA	634,55	Edifici c. Narcís Giralt, 74		634,55	634,55
		Intel Core2 Duo E7500			30/12/2010			0	0
5.075	300102 21757		GI	COMPRA	634,55	Edifici c. Narcís Giralt, 74		634,55	634,55
		Intel Core2 Duo E7500			30/12/2010			0	0
5.076	300102 21758		GI	COMPRA	634,55	Edifici c. Narcís Giralt, 74		634,55	634,55
		Intel Core2 Duo E7500			30/12/2010			0	0
5.077	300102 21759		GI	COMPRA	634,55	Edifici c. Narcís Giralt, 74		634,55	634,55

AJUNTAMENT-AJUNTAMENT DE SABADELL

LLIBRE A LLIBRE A: BENS, DRETS I OBLIGACIONS DE L'ENT LOCAL

EPÍGRAF: I.2 SERVEI PÚBLIC

SUBEPÍGRAF: I.2.C MOBLES

CLASSIFICACIÓ	N. BÉ	QUANT. / DESCRIPCIÓ	C. GESTO / C. COST	T. ADQUISICIÓ	COST ADQUI. / D- ALTA	CENTRE / UBICACIÓ	PLANTA / ESPAI	V.B.C. / DOT. AMORT	F.A. / V.C.
		Intel Core2 Duo E7500			30/12/2010			0	0
5.078	300102 21760		GI	COMPRA	634,55	Edifici c. Narcís Giralt, 74		634,55	634,55
		Intel Core2 Duo E7500			30/12/2010			0	0
5.079	300102 21761		GI	COMPRA	634,55	Edifici c. Narcís Giralt, 74		634,55	634,55
		Intel Core2 Duo E7500			30/12/2010			0	0
5.080	300102 21762		GI	COMPRA	634,55	Edifici c. Narcís Giralt, 74		634,55	634,55
		Intel Core2 Duo E7500			30/12/2010			0	0
5.081	300102 21763		GI	COMPRA	634,55	Edifici c. Narcís Giralt, 74		634,55	634,55
		Intel Core2 Duo E7500			30/12/2010			0	0
5.082	300102 21764		GI	COMPRA	634,55	Edifici c. Narcís Giralt, 74		634,55	634,55
		Intel Core2 Duo E7500			30/12/2010			0	0
5.083	300102 21765		GI	COMPRA	634,55	Edifici c. Narcís Giralt, 74		634,55	634,55
		Intel Core2 Duo E7500			30/12/2010			0	0
5.084	300102 21766		GI	COMPRA	634,55	Edifici c. Narcís Giralt, 74		634,55	634,55
		Intel Core2 Duo E7500			30/12/2010			0	0
5.085	300102 21767		GI	COMPRA	634,55	Edifici c. Narcís Giralt, 74		634,55	634,55
		Intel Core2 Duo E7500			30/12/2010			0	0
5.086	300102 21768		GI	COMPRA	634,55	Edifici c. Narcís Giralt, 74		634,55	634,55
		Intel Core2 Duo E7500			30/12/2010			0	0
5.087	300102 21769		GI	COMPRA	634,55	Edifici c. Narcís Giralt, 74		634,55	634,55

AJUNTAMENT-AJUNTAMENT DE SABADELL

LLIBRE A LLIBRE A: BENS, DRETS I OBLIGACIONS DE L'ENT LOCAL

EPÍGRAF: I.2 SERVEI PÚBLIC

SUBEPÍGRAF: I.2.C MOBLES

CLASSIFICACIÓ	N. BÉ	QUANT. / DESCRIPCIÓ	C. GESTO / C. COST	T. ADQUISICIÓ	COST ADQUI. / D- ALTA	CENTRE / UBICACIÓ	PLANTA / ESPAI	V.B.C. / DOT. AMORT	F.A. / V.C.
		Intel Core2 Duo E7500			30/12/2010			0	0
5.088	300102 21770		GI	COMPRA	634,55	Edifici c. Narcís Giralt, 74		634,55	634,55
		Intel Core2 Duo E7500			30/12/2010			0	0
5.089	300102 21771		GI	COMPRA	634,55	Edifici c. Narcís Giralt, 74		634,55	634,55
		Intel Core2 Duo E7500			30/12/2010			0	0
5.090	300102 21772		GI	COMPRA	634,55	Edifici c. Narcís Giralt, 74		634,55	634,55
		Intel Core2 Duo E7500			30/12/2010			0	0
5.091	300102 21773		GI	COMPRA	634,55	Edifici c. Narcís Giralt, 74		634,55	634,55
		Intel Core2 Duo E7500			30/12/2010			0	0
5.092	300102 21774		GI	COMPRA	634,55	Edifici c. Narcís Giralt, 74		634,55	634,55
		Intel Core2 Duo E7500			30/12/2010			0	0
5.093	300102 21775		GI	COMPRA	634,55	Edifici c. Narcís Giralt, 74		634,55	634,55
		Intel Core2 Duo E7500			30/12/2010			0	0
5.094	300102 21776		GI	COMPRA	634,55	Edifici c. Narcís Giralt, 74		634,55	634,55
		Intel Core2 Duo E7500			30/12/2010			0	0
5.095	300102 21777		GI	COMPRA	634,55	Edifici c. Narcís Giralt, 74		634,55	634,55
		Intel Core2 Duo E7500			30/12/2010			0	0
5.096	300102 21778		GI	COMPRA	634,55	Edifici c. Narcís Giralt, 74		634,55	634,55
		Intel Core2 Duo E7500			30/12/2010			0	0
5.097	300102 21779		GI	COMPRA	634,55	Edifici c. Narcís Giralt, 74		634,55	634,55

AJUNTAMENT-AJUNTAMENT DE SABADELL

LLIBRE A LLIBRE A: BENS, DRETS I OBLIGACIONS DE L'ENT LOCAL

EPÍGRAF: I.2 SERVEI PÚBLIC

SUBEPÍGRAF: I.2.C MOBLES

CLASSIFICACIÓ	N. BÉ	QUANT. / DESCRIPCIÓ	C. GESTO / C. COST	T. ADQUISICIÓ	COST ADQUI. / D- ALTA	CENTRE / UBICACIÓ	PLANTA / ESPAI	V.B.C. / DOT. AMORT	F.A. / V.C.
		Intel Core2 Duo E7500			30/12/2010			0	0
5.098 300102	21780		GI	COMPRA	634,55	Edifici c. Narcís Giralt, 74		634,55	634,55
		Intel Core2 Duo E7500			30/12/2010			0	0
5.099 300102	21781		GI	COMPRA	634,55	Edifici c. Narcís Giralt, 74		634,55	634,55
		Intel Core2 Duo E7500			30/12/2010			0	0
5.100 300102	21782		GI	COMPRA	634,55	Edifici c. Narcís Giralt, 74		634,55	634,55
		Intel Core2 Duo E7500			30/12/2010			0	0
5.101 300102	21783		GI	COMPRA	634,55	Edifici c. Narcís Giralt, 74		634,55	634,55
		Intel Core2 Duo E7500			30/12/2010			0	0
5.102 300102	21784		GI	COMPRA	634,55	Edifici c. Narcís Giralt, 74		634,55	634,55
		Intel Core2 Duo E7500			30/12/2010			0	0
5.103 300102	21785		GI	COMPRA	634,55	Edifici c. Narcís Giralt, 74		634,55	634,55
		Intel Core2 Duo E7500			30/12/2010			0	0
5.104 300102	21786		GI	COMPRA	634,55	Edifici c. Narcís Giralt, 74		634,55	634,55
		Intel Core2 Duo E7500			30/12/2010			0	0
5.105 300102	21787		GI	COMPRA	634,55	Edifici c. Narcís Giralt, 74		634,55	634,55
		Intel Core2 Duo E7500			30/12/2010			0	0
5.106 300102	21788		GI	COMPRA	634,55	Edifici c. Narcís Giralt, 74		634,55	634,55
		Intel Core2 Duo E7500			30/12/2010			0	0
5.107 300102	21789		GI	COMPRA	634,55	Edifici c. Narcís Giralt, 74		634,55	634,55

AJUNTAMENT-AJUNTAMENT DE SABADELL

LLIBRE A LLIBRE A: BENS, DRETS I OBLIGACIONS DE L'ENT LOCAL

EPÍGRAF: I.2 SERVEI PÚBLIC

SUBEPÍGRAF: I.2.C MOBLES

CLASSIFICACIÓ	N. BÉ	QUANT. / DESCRIPCIÓ	C. GESTO / C. COST	T. ADQUISICIÓ	COST ADQUI. / D- ALTA	CENTRE / UBICACIÓ	PLANTA / ESPAI	V.B.C. / DOT. AMORT	F.A. / V.C.
		Intel Core2 Duo E7500			30/12/2010			0	0
5.108	300102 21790		GI	COMPRA	634,55	Edifici c. Narcís Giralt, 74		634,55	634,55
		Intel Core2 Duo E7500			30/12/2010			0	0
5.109	300102 21791		GI	COMPRA	634,55	Edifici c. Narcís Giralt, 74		634,55	634,55
		Intel Core2 Duo E7500			30/12/2010			0	0
5.110	300102 21792		GI	COMPRA	634,55	Edifici c. Narcís Giralt, 74		634,55	634,55
		Intel Core2 Duo E7500			30/12/2010			0	0
5.111	300102 21793		GI	COMPRA	634,55	Edifici c. Narcís Giralt, 74		634,55	634,55
		Intel Core2 Duo E7500			30/12/2010			0	0
5.112	300102 21794		GI	COMPRA	634,55	Edifici c. Narcís Giralt, 74		634,55	634,55
		Intel Core2 Duo E7500			30/12/2010			0	0
5.113	300102 21795		GI	COMPRA	634,55	Edifici c. Narcís Giralt, 74		634,55	634,55
		Intel Core2 Duo E7500			30/12/2010			0	0
5.114	300102 21796		GI	COMPRA	634,55	Edifici c. Narcís Giralt, 74		634,55	634,55
		Intel Core2 Duo E7500			30/12/2010			0	0
5.115	300102 21797		GI	COMPRA	634,55	Edifici c. Narcís Giralt, 74		634,55	634,55
		Intel Core2 Duo E7500			30/12/2010			0	0
5.116	300102 21798		GI	COMPRA	634,55	Edifici c. Narcís Giralt, 74		634,55	634,55
		Intel Core2 Duo E7500			30/12/2010			0	0
5.117	300102 21799		GI	COMPRA	634,55	Edifici c. Narcís Giralt, 74		634,55	634,55

AJUNTAMENT-AJUNTAMENT DE SABADELL

LLIBRE A LLIBRE A: BENS, DRETS I OBLIGACIONS DE L'ENT LOCAL

EPÍGRAF: I.2 SERVEI PÚBLIC

SUBEPÍGRAF: I.2.C MOBLES

CLASSIFICACIÓ	N. BÉ	QUANT. / DESCRIPCIÓ	C. GESTO / C. COST	T. ADQUISICIÓ	COST ADQUI. / D- ALTA	CENTRE / UBICACIÓ	PLANTA / ESPAI	V.B.C. / DOT. AMORT	F.A. / V.C.
		Intel Core2 Duo E7500			30/12/2010			0	0
5.118	300102 21800		GI	COMPRA	634,55	Edifici c. Narcís Giralt, 74		634,55	634,55
		Intel Core2 Duo E7500			30/12/2010			0	0
5.119	300102 21801		GI	COMPRA	634,55	Edifici c. Narcís Giralt, 74		634,55	634,55
		Intel Core2 Duo E7500			30/12/2010			0	0
5.120	300102 21802		GI	COMPRA	634,55	Edifici c. Narcís Giralt, 74		634,55	634,55
		Intel Core2 Duo E7500			30/12/2010			0	0
5.121	300102 21803		GI	COMPRA	634,55	Edifici c. Narcís Giralt, 74		634,55	634,55
		Intel Core2 Duo E7500			30/12/2010			0	0
5.122	300102 21804		GI	COMPRA	634,55	Edifici c. Narcís Giralt, 74		634,55	634,55
		Intel Core2 Duo E7500			30/12/2010			0	0
5.123	300102 21805		GI	COMPRA	634,55	Edifici c. Narcís Giralt, 74		634,55	634,55
		Intel Core2 Duo E7500			30/12/2010			0	0
5.124	300102 21806		GI	COMPRA	634,55	Edifici c. Narcís Giralt, 74		634,55	634,55
		Intel Core2 Duo E7500			30/12/2010			0	0
5.125	300102 21807		GI	COMPRA	634,55	Edifici c. Narcís Giralt, 74		634,55	634,55
		Intel Core2 Duo E7500			30/12/2010			0	0
5.126	300102 21808		GI	COMPRA	634,55	Edifici c. Narcís Giralt, 74		634,55	634,55
		Intel Core2 Duo E7500			30/12/2010			0	0
5.127	300102 21809		GI	COMPRA	634,55	Edifici c. Narcís Giralt, 74		634,55	634,55

AJUNTAMENT-AJUNTAMENT DE SABADELL

LLIBRE A LLIBRE A: BENS, DRETS I OBLIGACIONS DE L'ENT LOCAL

EPÍGRAF: I.2 SERVEI PÚBLIC

SUBEPÍGRAF: I.2.C MOBLES

CLASSIFICACIÓ	N. BÉ	QUANT. / DESCRIPCIÓ	C. GESTO / C. COST	T. ADQUISICIÓ	COST ADQUI. / D- ALTA	CENTRE / UBICACIÓ	PLANTA / ESPAI	V.B.C. / DOT. AMORT	F.A. / V.C.
		Intel Core2 Duo E7500			30/12/2010			0	0
5.128	300102 21810		GI	COMPRA	634,55	Edifici c. Narcís Giralt, 74		634,55	634,55
		Intel Core2 Duo E7500			30/12/2010			0	0
5.129	300102 21811		GI	COMPRA	634,55	Edifici c. Narcís Giralt, 74		634,55	634,55
		Intel Core2 Duo E7500			30/12/2010			0	0
5.130	300102 21812		GI	COMPRA	634,55	Edifici c. Narcís Giralt, 74		634,55	634,55
		Intel Core2 Duo E7500			30/12/2010			0	0
5.131	300102 21813		GI	COMPRA	634,55	Edifici c. Narcís Giralt, 74		634,55	634,55
		Intel Core2 Duo E7500			30/12/2010			0	0
5.132	300102 21814		GI	COMPRA	634,55	Edifici c. Narcís Giralt, 74		634,55	634,55
		Intel Core2 Duo E7500			30/12/2010			0	0
5.133	300102 21815		GI	COMPRA	634,55	Edifici c. Narcís Giralt, 74		634,55	634,55
		Intel Core2 Duo E7500			30/12/2010			0	0
5.134	300102 21816		GI	COMPRA	634,55	Edifici c. Narcís Giralt, 74		634,55	634,55
		Intel Core2 Duo E7500			30/12/2010			0	0
5.135	300102 21817		GI	COMPRA	634,55	Edifici c. Narcís Giralt, 74		634,55	634,55
		Intel Core2 Duo E7500			30/12/2010			0	0
5.136	300102 21818		GI	COMPRA	634,55	Edifici c. Narcís Giralt, 74		634,55	634,55
		Intel Core2 Duo E7500			30/12/2010			0	0
5.137	300102 21819		GI	COMPRA	634,55	Edifici c. Narcís Giralt, 74		634,55	634,55

AJUNTAMENT-AJUNTAMENT DE SABADELL

LLIBRE A LLIBRE A: BENS, DRETS I OBLIGACIONS DE L'ENT LOCAL

EPÍGRAF: I.2 SERVEI PÚBLIC

SUBEPÍGRAF: I.2.C MOBLES

CLASSIFICACIÓ	N. BÉ	QUANT. / DESCRIPCIÓ	C. GESTO / C. COST	T. ADQUISICIÓ	COST ADQUI. / D- ALTA	CENTRE / UBICACIÓ	PLANTA / ESPAI	V.B.C. / DOT. AMORT	F.A. / V.C.
		Intel Core2 Duo E7500			30/12/2010			0	0
5.138	300102 21820		GI	COMPRA	634,55	Edifici c. Narcís Giralt, 74		634,55	634,55
		Intel Core2 Duo E7500			30/12/2010			0	0
5.139	300102 21821		GI	COMPRA	634,55	Edifici c. Narcís Giralt, 74		634,55	634,55
		Intel Core2 Duo E7500			30/12/2010			0	0
5.140	300102 21822		GI	COMPRA	634,55	Edifici c. Narcís Giralt, 74		634,55	634,55
		Intel Core2 Duo E7500			30/12/2010			0	0
5.141	300102 21823		GI	COMPRA	634,55	Edifici c. Narcís Giralt, 74		634,55	634,55
		Intel Core2 Duo E7500			30/12/2010			0	0
5.142	300102 21824		GI	COMPRA	634,55	Edifici c. Narcís Giralt, 74		634,55	634,55
		Intel Core2 Duo E7500			30/12/2010			0	0
5.143	300102 21825		GI	COMPRA	634,55	Edifici c. Narcís Giralt, 74		634,55	634,55
		Intel Core2 Duo E7500			30/12/2010			0	0
5.144	300102 21826		GI	COMPRA	634,55	Edifici c. Narcís Giralt, 74		634,55	634,55
		Intel Core2 Duo E7500			30/12/2010			0	0
5.145	300102 21827		GI	COMPRA	634,55	Edifici c. Narcís Giralt, 74		634,55	634,55
		Intel Core2 Duo E7500			30/12/2010			0	0
5.146	300102 21828		GI	COMPRA	634,55	Edifici c. Narcís Giralt, 74		634,55	634,55
		Intel Core2 Duo E7500			30/12/2010			0	0
5.147	300102 21829		GI	COMPRA	634,55	Edifici c. Narcís Giralt, 74		634,55	634,55

AJUNTAMENT-AJUNTAMENT DE SABADELL

LLIBRE A LLIBRE A: BENS, DRETS I OBLIGACIONS DE L'ENT LOCAL

EPÍGRAF: I.2 SERVEI PÚBLIC

SUBEPÍGRAF: I.2.C MOBLES

CLASSIFICACIÓ	N. BÉ	QUANT. / DESCRIPCIÓ	C. GESTO / C. COST	T. ADQUISICIÓ	COST ADQUI. / D- ALTA	CENTRE / UBICACIÓ	PLANTA / ESPAI	V.B.C. / DOT. AMORT	F.A. / V.C.
		Intel Core2 Duo E7500			30/12/2010			0	0
5.148	300102 21830		GI	COMPRA	634,55	Edifici c. Narcís Giralt, 74		634,55	634,55
		Intel Core2 Duo E7500			30/12/2010			0	0
5.149	300102 21831		GI	COMPRA	634,55	Edifici c. Narcís Giralt, 74		634,55	634,55
		Intel Core2 Duo E7500			30/12/2010			0	0
5.150	300102 21832		GI	COMPRA	634,55	Edifici c. Narcís Giralt, 74		634,55	634,55
		Intel Core2 Duo E7500			30/12/2010			0	0
5.151	300102 21833		GI	COMPRA	634,55	Edifici c. Narcís Giralt, 74		634,55	634,55
		Intel Core2 Duo E7500			30/12/2010			0	0
5.152	300102 21834		GI	COMPRA	634,55	Edifici c. Narcís Giralt, 74		634,55	634,55
		Intel Core2 Duo E7500			30/12/2010			0	0
5.153	300102 21835		GI	COMPRA	639,99	Edifici c. Narcís Giralt, 74		639,99	639,99
		Intel Core2 Duo E7500			30/12/2010			0	0
5.154	300102 21836		GI	COMPRA	640,01	Edifici c. Narcís Giralt, 74		640,01	640,01
		Intel Core2 Duo E7500			30/12/2010			0	0
5.155	300102 21837		GI	COMPRA	640,01	Edifici c. Narcís Giralt, 74		640,01	640,01
		Intel Core2 Duo E7500			30/12/2010			0	0
5.156	300102 21838		GI	COMPRA	640,01	Edifici c. Narcís Giralt, 74		640,01	640,01
		Intel Core2 Duo E7500			30/12/2010			0	0
5.157	300102 21839		GI	COMPRA	640,01	Edifici c. Narcís Giralt, 74		640,01	640,01

AJUNTAMENT-AJUNTAMENT DE SABADELL

LLIBRE A LLIBRE A: BENS, DRETS I OBLIGACIONS DE L'ENT LOCAL

EPÍGRAF: I.2 SERVEI PÚBLIC

SUBEPÍGRAF: I.2.C MOBLES

CLASSIFICACIÓ	N. BÉ	QUANT. / DESCRIPCIÓ	C. GESTO / C. COST	T. ADQUISICIÓ	COST ADQUI. / D- ALTA	CENTRE / UBICACIÓ	PLANTA / ESPAI	V.B.C. / DOT. AMORT	F.A. / V.C.
		Intel Core2 Duo E7500			30/12/2010			0	0
5.158 300102	21840		GI	COMPRA	640,01	Edifici c. Narcís Giralt, 74		640,01	640,01
		Intel Core2 Duo E7500			30/12/2010			0	0
5.159 300102	21841		GI	COMPRA	640,01	Edifici c. Narcís Giralt, 74		640,01	640,01
		Intel Core2 Duo E7500			30/12/2010			0	0
5.160 300102	21842		GI	COMPRA	640,01	Edifici c. Narcís Giralt, 74		640,01	640,01
		Intel Core2 Duo E7500			30/12/2010			0	0
5.161 300102	21843		GI	COMPRA	640,01	Edifici c. Narcís Giralt, 74		640,01	640,01
		Intel Core2 Duo E7500			30/12/2010			0	0
5.162 300102	21844		GI	COMPRA	640,01	Edifici c. Narcís Giralt, 74		640,01	640,01
		Intel Core2 Duo E7500			30/12/2010			0	0
5.163 330101	21850	4	SG	COMPRA	1.398,30	Can Marcet - c. de Pau Claris, 86-138		1.398,30	1.398,30
		CADIRA GIRATÒRIA			31/12/2010	Edifici Can Marcet		0	0
5.164 330101	21851	2	SG	COMPRA	277,35	c. de la Rambla, 22, 1º i 2ª plantes		277,35	277,35
		TAULA AUXILIAR			31/12/2010			0	0
5.165 330101	21852	1	SG	COMPRA	958,92	Edifici carrer del Sol 1, plantes 3a 4a 5a i 6a		958,92	958,92
		ARMARI ALT			31/12/2010			0	0
5.166 330101	21853	4	SG	COMPRA	151,04	Can Marcet - c. de Pau Claris, 86-138	Planta baixa	151,04	151,04
		CADIRA CONFIDENT			31/12/2010	Edifici Can Marcet		0	0

AJUNTAMENT-AJUNTAMENT DE SABADELL

LLIBRE A LLIBRE A: BENS, DRETS I OBLIGACIONS DE L'ENT LOCAL

EPÍGRAF: I.2 SERVEI PÚBLIC

SUBEPÍGRAF: I.2.C MOBLES

CLASSIFICACIÓ	N. BÉ		QUANT. / DESCRIPCIÓ	C. GESTO / C. COST	T. ADQUISICIÓ	COST ADQUI. / D- ALTA	CENTRE / UBICACIÓ	PLANTA / ESPAI	V.B.C. / DOT. AMORT	F.A. / V.C.
5.167	330101	21854	1	SG	COMPRA	226,56	Can Marcet - c. de Pau Claris, 86-138		226,56	226,56
			CADIRA GIRATÒRIA			31/12/2010	Edifici Can Marcet		0	0
5.168	300108	21857		SG	COMPRA	60,01	Edifici c. Narcís Giralt, 74		60,01	60,01
			STICK DE MEMÒRIA USB			31/12/2010			0	0
5.169	330101	21858	1	SG	COMPRA	111,63	Edifici c. Narcís Giralt, 74		111,63	111,63
			CARRETILLA PLEGABLE			31/12/2010			0	0
5.170	310101	21859		TE	COMPRA	910,00	Can Marcet - c. de Pau Claris, 86-138		910,00	910,00
			BICICLETA ELECTRICA			31/12/2010	Parc mòbil		0	0
5.171	330109	21861		TE	COMPRA	1.122,45	pl. dels Castanyers		7.566,61	7.566,61
			Àrea de jocs infantils - pl. dels Castanyers			31/12/2010			0	0
5.172	330101	21863	1	SG	COMPRA	291,46	CAP La Serra - c. de Sau, 82-84		291,46	291,46
			ARXIVADOR VERTICAL			31/12/2010			0	0
5.173	330101	21864	1	SG	COMPRA	291,46	Cap Centre		291,46	291,46
			ARXIVADOR VERTICAL			31/12/2010			0	0
5.174	330102	21874	50	TE	COMPRA	2.242,00	INFRAESTRUCTURA PUBLICA VARIS DISTRICTES		2.242,00	2.242,00
			PAPERERES XAPA PERFORADA			31/12/2010	MOBILIARI URBA		0	0

AJUNTAMENT-AJUNTAMENT DE SABADELL

LLIBRE A LLIBRE A: BENS, DRETS I OBLIGACIONS DE L'ENT LOCAL

EPÍGRAF: I.2 SERVEI PÚBLIC

SUBEPÍGRAF: I.2.C MOBLES

CLASSIFICACIÓ	N. BÉ		QUANT. / DESCRIPCIÓ	C. GESTO / C. COST	T. ADQUISICIÓ	COST ADQUI. / D- ALTA	CENTRE / UBICACIÓ	PLANTA / ESPAI	V.B.C. / DOT. AMORT	F.A. / V.C.
5.175	330102	21877	1	TE	CONSTRUCCIÓ REALITZADA PER CONTRACTE AMB TERCERS	4.556,81	pl. de Lluís Mas		4.556,81	4.556,81
			Font - pl. de Lluís Mas			31/12/2010			0	0
5.176	330101	21881	2	RC	COMPRA	3.004,26	Centre Cívic Can Déu - c. Portal de la Floresta		3.004,26	3.004,26
			prestatgeria Centre Civic de Can Deu			31/12/2010			0	0
5.177	330201	21885		ED	COMPRA	740,09	Vapor Llonch i Escola Illa - ctra. Barcelona, 208B		740,09	740,09
			camara fotografia canon			31/12/2010	Escola Illa - ctra. Barcelona, 208 B		0	0
5.178	300106	21886		ED	COMPRA	143,37	Vapor Llonch i Escola Illa - ctra. Barcelona, 208B		143,37	143,37
			disc dur extern			31/12/2010	Escola Illa - ctra. Barcelona, 208 B		0	0
5.179	300106	21888		ED	COMPRA	690,30	Vapor Llonch i Escola Illa - ctra. Barcelona, 208B		690,30	690,30
			canó projecció			31/12/2010	Escola Illa - ctra. Barcelona, 208 B		0	0
5.180	330101	21890	1	ED	COMPRA	437,93	Escola de música-Antic CP Carmé Simó - c. Jardí 4		437,93	437,93
			taules escola de musica C. Jardi			31/12/2010			0	0
5.181	330101	21891	10	ED	COMPRA	437,95	Escola de música-Antic CP Carmé Simó - c. Jardí 4		437,95	437,95
			cadires			31/12/2010			0	0
5.182	330101	21892	1	ED	COMPRA	1.831,91	Escola de música-Antic CP Carmé Simó - c. Jardí 4		1.831,91	1.831,91
			taules			31/12/2010			0	0

AJUNTAMENT-AJUNTAMENT DE SABADELL

LLIBRE A LLIBRE A: BENS, DRETS I OBLIGACIONS DE L'ENT LOCAL

EPÍGRAF: I.2 SERVEI PÚBLIC

SUBEPÍGRAF: I.2.C MOBLES

CLASSIFICACIÓ	N. BÉ		QUANT. / DESCRIPCIÓ	C. GESTO / C. COST	T. ADQUISICIÓ	COST ADQUI. / D- ALTA	CENTRE / UBICACIÓ	PLANTA / ESPAI	V.B.C. / DOT. AMORT	F.A. / V.C.
5.183	330101	21894	2	ED	COMPRA	392,90	Escola de música-Antic CP Carmé Simó - c. Jardí 4		392,90	392,90
			guixetes			31/12/2010			0	0
5.184	330101	21895	1	ED	COMPRA	322,14	Escola de música-Antic CP Carmé Simó - c. Jardí 4		322,14	322,14
			bancada 4 places			31/12/2010			0	0
5.185	330101	21896	1	ED	COMPRA	125,67	Escola de música-Antic CP Carmé Simó - c. Jardí 4		125,67	125,67
			buck c. jardi, 4			31/12/2010			0	0
5.186	330101	21897	1	ED	COMPRA	130,10	Escola de música-Antic CP Carmé Simó - c. Jardí 4		130,10	130,10
			cadires			31/12/2010			0	0
5.187	330101	21899	2	ED	COMPRA	814,20	Escola de música-Antic CP Carmé Simó - c. Jardí 4		814,20	814,20
			armaris alts			31/12/2010			0	0
5.188	300102	21902		ED	COMPRA	1.620,55	Vapor Llonch i Escola Illa - ctra. Barcelona, 208B		1.620,55	1.620,55
			macbook pro 15" Intelcore			31/12/2010	Escola Illa - ctra. Barcelona, 208 B		0	0
5.189	330101	21904	1	CU	COMPRA	139,25	Biblioteca del nord - rda. Navacerrada, 60-92		139,25	139,25
			taula projeccio rodant Biblioteca del Nord			31/12/2010			0	0
5.190	330101	21905	2	CU	COMPRA	1.035,80	Biblioteca del nord - rda. Navacerrada, 60-92		1.035,80	1.035,80
			bucs Biblioteca del Nord			31/12/2010			0	0

AJUNTAMENT-AJUNTAMENT DE SABADELL

LLIBRE A **LLIBRE A: BENS, DRETS I OBLIGACIONS DE L'ENT LOCAL**

EPÍGRAF: **I.2** **SERVEI PÚBLIC**

SUBEPÍGRAF: **I.2.C** **MOBLES**

CLASSIFICACIÓ	N. BÉ	QUANT. / DESCRIPCIÓ	C. GESTO / C. COST	T. ADQUISICIÓ	COST ADQUI. / D- ALTA	CENTRE / UBICACIÓ	PLANTA / ESPAI	V.B.C. / DOT. AMORT	F.A. / V.C.
5.191 330101	21908	1	CU	COMPRA	194,11	Biblioteca del nord - rda. Navacerrada, 60-92		194,11	194,11
		buc revistes infantils Biblioteca del Nord			31/12/2010			0	0
5.192 330101	21909	1	CU	COMPRA	143,84	Biblioteca del nord - rda. Navacerrada, 60-92		143,84	143,84
		tamboret biblioteca del Nord			31/12/2010			0	0
5.193 330101	21911	1	SG	COMPRA	228,89	Edifici carrer del Sol 1, plantes 3a 4a 5a i 6a		228,89	228,89
		ARMARI ALT			31/12/2010			0	0
5.194 330101	21912	1	SG	COMPRA	252,33	Edifici carrer del Sol 1, plantes 3a 4a 5a i 6a		252,33	252,33
		ARMARI ALT			31/12/2010			0	0
5.195 330101	21913	1	SG	COMPRA	126,25	Casa Manau - c. de Sant Pau, 34-36		126,25	126,25
		ARMARI BAIX			31/12/2010			0	0
5.196 330101	21914	4	SG	COMPRA	1.722,65	Casa Manau - c. de Sant Pau, 34-36		1.722,65	1.722,65
		TAULA			31/12/2010			0	0
5.197 330104	21915		PE	COMPRA	221,06	Vapor Llonch i Escola Illa - ctra. Barcelona, 208B		221,06	221,06
		Aerotermo portàtil EP-5N			31/12/2010			0	0
5.198 330104	21916		PE	COMPRA	221,07	Vapor Llonch i Escola Illa - ctra. Barcelona, 208B		221,07	221,07
		Aerotermo portàtil EP-5N			31/12/2010			0	0
5.199 330201	21917		CU	COMPRA	179,00	Centre Cívic i Biblioteca de Can Puiggener		179,00	179,00

AJUNTAMENT-AJUNTAMENT DE SABADELL

LLIBRE A LLIBRE A: BENS, DRETS I OBLIGACIONS DE L'ENT LOCAL

EPÍGRAF: I.2 SERVEI PÚBLIC

SUBEPÍGRAF: I.2.C MOBLES

CLASSIFICACIÓ	N. BÉ	QUANT. / DESCRIPCIÓ	C. GESTO / C. COST	T. ADQUISICIÓ	COST ADQUI. / D- ALTA	CENTRE / UBICACIÓ	PLANTA / ESPAI	V.B.C. / DOT. AMORT	F.A. / V.C.
		monitor tv lg 19" biblioteca Can Puiggener			31/12/2010	Biblioteca Can Puiggener		0	0
5.200 330101	21918	1	SG	COMPRA	294,64	c. de la Rambla, 22, 1º i 2ª plantes		294,64	294,64
		TAULA RODONA			31/12/2010			0	0
5.201 330201	21919		CU	COMPRA	55,00	Centre Cívic i Biblioteca de Can Puiggener		55,00	55,00
		reproductor DVD biblioteca Can Puiggener			31/12/2010	Biblioteca Can Puiggener		0	0
5.202 330201	21920		CU	COMPRA	55,00	Biblioteca La Serra - pl. de Cristobal Ramos, 1 bx		55,00	55,00
		reproductor biblioteca la Serra			31/12/2010			0	0
5.203 330101	21921	2	SG	COMPRA	300,76	c. de la Rambla, 22, 1º i 2ª plantes		300,76	300,76
		BUC			31/12/2010			0	0
5.204 330201	21922		CU	COMPRA	179,00	Biblioteca Els Safareigs - c. Papa Pius XI, 165		179,00	179,00
		monitor TV biblioteca el Safareig			31/12/2010			0	0
5.205 330201	21923		CU	COMPRA	55,00	Biblioteca Els Safareigs - c. Papa Pius XI, 165		55,00	55,00
		reproductor biblioteca dels safareig			31/12/2010			0	0
5.206 330101	21924	1	RC	COMPRA	430,66	Centre Cívic Can Rull - c. de Sant Isidor, 45-51		430,66	430,66
		TAULA 160 X 80			31/12/2010			0	0
5.207 330101	21925	1	RC	COMPRA	421,32	Centre Cívic Ca n'Oriach - c. d'Arousa, 2-26		421,32	421,32
		TAULA 140			31/12/2010			0	0

AJUNTAMENT-AJUNTAMENT DE SABADELL

LLIBRE A LLIBRE A: BENS, DRETS I OBLIGACIONS DE L'ENT LOCAL

EPÍGRAF: I.2 SERVEI PÚBLIC

SUBEPÍGRAF: I.2.C MOBLES

CLASSIFICACIÓ	N. BÉ		QUANT. / DESCRIPCIÓ	C. GESTO / C. COST	T. ADQUISICIÓ	COST ADQUI. / D- ALTA	CENTRE / UBICACIÓ	PLANTA / ESPAI	V.B.C. / DOT. AMORT	F.A. / V.C.
5.208	330101	21926	1	RC	COMPRA	228,88	Centre Cívic Ca n'Oriach - c. d'Arousa, 2-26		228,88	228,88
			ARMARI ALT			31/12/2010			0	0
5.209	330104	21928		CU	COMPRA	56,00	Complex Alexandra - pl. d'Ovidi Montllor, 2-7		56,00	56,00
			Microones			31/12/2010	Biblioteca de ponent del complex Alexandra		0	0
5.210	330104	21929		CU	COMPRA	279,00	Complex Alexandra - pl. d'Ovidi Montllor, 2-7		279,00	279,00
			frigorific indesit biblioteca ponent			31/12/2010	Biblioteca de ponent del complex Alexandra		0	0
5.211	300105	21932		SG	COMPRA	1.564,68	Despatx Lluch - c. de la Industria, 8-10		1.564,68	1.564,68
			IMPRESSORA			31/12/2010			0	0
5.212	330101	21934	1	CU	COMPRA	1.090,87	Biblioteca del Sud - pg. dels Almogàvers, 37-63		1.090,87	1.090,87
			modulo audiovisuals, inclou contenidors			31/12/2010			0	0
5.213	330101	21935	10	CU	COMPRA	1.460,25	Biblioteca del Sud - pg. dels Almogàvers, 37-63		1.460,25	1.460,25
			cadires blanques biblioteca Sud			31/12/2010			0	0
5.214	330101	21936	2	CU	COMPRA	1.545,90	Biblioteca del Sud - pg. dels Almogàvers, 37-63		1.545,90	1.545,90
			taules			31/12/2010			0	0
5.215	330101	21939	1	CU	COMPRA	1.651,50	Biblioteca Els Safareigs - c. Papa Pius XI, 165		1.651,50	1.651,50
			moble de 88x120x40 cm biblioteca Els safareig			31/12/2010			0	0

AJUNTAMENT-AJUNTAMENT DE SABADELL

LLIBRE A LLIBRE A: BENS, DRETS I OBLIGACIONS DE L'ENT LOCAL

EPÍGRAF: I.2 SERVEI PÚBLIC

SUBEPÍGRAF: I.2.C MOBLES

CLASSIFICACIÓ	N. BÉ	QUANT. / DESCRIPCIÓ	C. GESTO / C. COST	T. ADQUISICIÓ	COST ADQUI. / D- ALTA	CENTRE / UBICACIÓ	PLANTA / ESPAI	V.B.C. / DOT. AMORT	F.A. / V.C.
5.216 330101	21940	1	CU	COMPRA	295,00	Biblioteca Els Safareigs - c. Papa Pius XI, 165		295,00	295,00
		taula auxiliar amb rodes biblioteca els Safareig			31/12/2010			0	0
5.217 330101	21942	1	CU	COMPRA	1.416,00	Biblioteca Els Safareigs - c. Papa Pius XI, 165		1.416,00	1.416,00
		taula axiliar amb rodes biblioteca els Safareig			31/12/2010			0	0
5.218 330101	21943	1	CU	COMPRA	624,45	Biblioteca Els Safareigs - c. Papa Pius XI, 165		624,45	624,45
		armari metal·lic Els Safareig			31/12/2010			0	0
5.219 330101	21944	1	CU	COMPRA	1.753,06	Biblioteca Els Safareigs - c. Papa Pius XI, 165		1.753,06	1.753,06
		armari prestatges			31/12/2010			0	0
5.220 320105	21945		CU	COMPRA	398,84	Biblioteca del nord - rda. Navacerrada, 60-92		398,84	398,84
		aparell magnetitzador fons documental			31/12/2010			0	0
5.221 330401	21954		ED	COMPRA	826,00	Conservatori - Casa Brutau - c. Sant Oleguer 75-77		826,00	826,00
		Contrabaix model RM-101/10 ajustat amb arc i funda.			31/12/2010			0	0
5.222 300105	21957		SG	COMPRA	267,25	Edifici c. Narcís Giralt, 74		267,25	267,25
		IMPRESSORA			31/12/2010			0	0
5.223 300105	21958		SG	COMPRA	267,25	Edifici c. Narcís Giralt, 74		267,25	267,25
		IMPRESSORA			31/12/2010			0	0
5.224 300105	21959		SG	COMPRA	267,24	Edifici c. Narcís Giralt, 74		267,24	267,24

AJUNTAMENT-AJUNTAMENT DE SABADELL

LLIBRE A LLIBRE A: BENS, DRETS I OBLIGACIONS DE L'ENT LOCAL

EPÍGRAF: I.2 SERVEI PÚBLIC

SUBEPÍGRAF: I.2.C MOBLES

CLASSIFICACIÓ	N. BÉ	QUANT. / DESCRIPCIÓ	C. GESTO / C. COST	T. ADQUISICIÓ	COST ADQUI. / D- ALTA	CENTRE / UBICACIÓ	PLANTA / ESPAI	V.B.C. / DOT. AMORT	F.A. / V.C.
		IMPRESSORA			31/12/2010			0	0
5.225 300105	21960		SG	COMPRA	267,23	Edifici c. Narcís Giralt, 74		267,23	267,23
		IMPRESSORA			31/12/2010			0	0
5.226 300105	21961		SG	COMPRA	267,23	Edifici c. Narcís Giralt, 74		267,23	267,23
		IMPRESSORA			31/12/2010			0	0
5.227 300105	21963		SG	COMPRA	267,23	Edifici c. Narcís Giralt, 74		267,23	267,23
		IMPRESSORA			31/12/2010			0	0
5.228 300105	21964		SG	COMPRA	267,23	Edifici c. Narcís Giralt, 74		267,23	267,23
		IMPRESSORA			31/12/2010			0	0
5.229 300105	21965		SG	COMPRA	267,23	Edifici c. Narcís Giralt, 74		267,23	267,23
		IMPRESSORA			31/12/2010			0	0
5.230 300105	21966		SG	COMPRA	267,23	Edifici c. Narcís Giralt, 74		267,23	267,23
		IMPRESSORA			31/12/2010			0	0
5.231 300105	21967		SG	COMPRA	267,23	Edifici c. Narcís Giralt, 74		267,23	267,23
		IMPRESSORA			31/12/2010			0	0
5.232 330101	21968	1	SG	COMPRA	291,46	Casa Consistorial - pl. Sant Roc, 1	Planta segona	291,46	291,46
		ARXIVADOR			30/12/2010	Edifici Casa Consistorial	Assessoria Jurídica	0	0
5.233 330106	21969		SG	COMPRA	3.486,90	Edifici c. Narcís Giralt, 74		3.486,90	3.486,90
		ENCOLADORA			31/12/2010			0	0

AJUNTAMENT-AJUNTAMENT DE SABADELL

LLIBRE A LLIBRE A: BENS, DRETS I OBLIGACIONS DE L'ENT LOCAL

EPÍGRAF: I.2 SERVEI PÚBLIC

SUBEPÍGRAF: I.2.C MOBLES

CLASSIFICACIÓ	N. BÉ	QUANT. / DESCRIPCIÓ	C. GESTO / C. COST	T. ADQUISICIÓ	COST ADQUI. / D- ALTA	CENTRE / UBICACIÓ	PLANTA / ESPAI	V.B.C. / DOT. AMORT	F.A. / V.C.
5.234 330101	21970	2	RC	COMPRA	1.393,58	Centre cívic Creu de Barberà - pl Castelao, 1		1.393,58	1.393,58
		bucs con puerta i estanteria			31/12/2010			0	0
5.235 330101	21971	13	ED	COMPRA	4.724,09	CEIP Joaquim Blume - rda. de Bellesguard, 27-35		4.724,09	4.724,09
		Taules Ceip Joaquim Blume			31/12/2010			0	0
5.236 330201	21975		SC	COMPRA	748,32	Can Marcet - c. de Pau Claris, 86-138	Planta baixa	748,32	748,32
		Càmera Reflex digital			31/12/2010	Edifici Can Marcet		0	0
5.237 330101	21976	1	RC	COMPRA	150,97	Centre Cívic Can Rull - c. de Sant Isidor, 45-51		150,97	150,97
		BUC			31/12/2010			0	0
5.238 330101	21977	1	RC	COMPRA	150,97	Centre Cívic Ca n'Oriach - c. d'Arousa, 2-26		150,97	150,97
		BUC			31/12/2010			0	0
5.239 300102	21980		ED	COMPRA	740,72	Vapor Llonch i Escola Illa - ctra. Barcelona, 208B		740,72	740,72
		ordinador mac mini Core2 duo			31/12/2010	Escola Illa - ctra. Barcelona, 208 B		0	0
5.240 300102	21981		ED	COMPRA	1.123,30	Vapor Llonch i Escola Illa - ctra. Barcelona, 208B		1.123,30	1.123,30
		imac 21' 5" Core			31/12/2010	Escola Illa - ctra. Barcelona, 208 B		0	0
5.241 320105	21982		CU	COMPRA	398,84	Biblioteca del nord - rda. Navacerrada, 60-92		398,84	398,84
		aparell magnetitzadors fons documental biblioteca Nord			31/12/2010			0	0

AJUNTAMENT-AJUNTAMENT DE SABADELL

LLIBRE A LLIBRE A: BENS, DRETS I OBLIGACIONS DE L'ENT LOCAL

EPÍGRAF: I.2 SERVEI PÚBLIC

SUBEPÍGRAF: I.2.C MOBLES

CLASSIFICACIÓ	N. BÉ		QUANT. / DESCRIPCIÓ	C. GESTO / C. COST	T. ADQUISICIÓ	COST ADQUI. / D- ALTA	CENTRE / UBICACIÓ	PLANTA / ESPAI	V.B.C. / DOT. AMORT	F.A. / V.C.
5.242	330101	21983	1	ED	COMPRA	53,80	Escola de música-Antic CP Carmé Simó - c. Jardí 4		53,80	53,80
			cadira polipropi			31/12/2010			0	0
5.243	330101	21984	1	ED	COMPRA	275,43	Escola de música-Antic CP Carmé Simó - c. Jardí 4		275,43	275,43
			taula recepcio			31/12/2010			0	0
5.244	330101	21985	6	ED	COMPRA	1.557,61	Escola de música-Antic CP Carmé Simó - c. Jardí 4		1.557,61	1.557,61
			taules professor			31/12/2010			0	0
5.245	330101	21986	6	ED	COMPRA	1.247,85	Escola de música-Antic CP Carmé Simó - c. Jardí 4		1.247,85	1.247,85
			armaris mitjans			31/12/2010			0	0
5.246	330101	21987	1	ED	COMPRA	556,01	Escola de música-Antic CP Carmé Simó - c. Jardí 4		556,01	556,01
			taula de reunions			31/12/2010			0	0
5.247	320105	21989		CU	COMPRA	11.990,65	Museu d'història		11.990,65	11.990,65
			equips de vigilància i gravació			31/12/2010	Edifici Museu d'història		0	0
5.248	330101	21991	2	CU	COMPRA	871,12	Biblioteca La Serra - pl. de Cristobal Ramos, 1 bx		871,12	871,12
			taules model 4040			31/12/2010			0	0
5.249	330101	21992	8	CU	COMPRA	1.724,69	Biblioteca La Serra - pl. de Cristobal Ramos, 1 bx		1.724,69	1.724,69
			cadires model CAMPUS			31/12/2010			0	0
5.250	330101	21993	1	CU	COMPRA	877,62	Biblioteca La Serra - pl. de Cristobal Ramos, 1 bx		877,62	877,62
			buc comics			31/12/2010			0	0

AJUNTAMENT-AJUNTAMENT DE SABADELL

LLIBRE A LLIBRE A: BENS, DRETS I OBLIGACIONS DE L'ENT LOCAL

EPÍGRAF: I.2 SERVEI PÚBLIC

SUBEPÍGRAF: I.2.C MOBLES

CLASSIFICACIÓ	N. BÉ		QUANT. / DESCRIPCIÓ	C. GESTO / C. COST	T. ADQUISICIÓ	COST ADQUI. / D- ALTA	CENTRE / UBICACIÓ	PLANTA / ESPAI	V.B.C. / DOT. AMORT	F.A. / V.C.
5.251	330101	21994	1	CU	COMPRA	940,97	Biblioteca La Serra - pl. de Cristobal Ramos, 1 bx		940,97	940,97
			prestatgeria			31/12/2010			0	0
5.252	330101	21995	1	CU	COMPRA	488,63	Biblioteca La Serra - pl. de Cristobal Ramos, 1 bx		488,63	488,63
			classificador			31/12/2010			0	0
5.253	330101	21996	1	CU	COMPRA	370,06	Biblioteca La Serra - pl. de Cristobal Ramos, 1 bx		370,06	370,06
			classificador Radix			31/12/2010			0	0
5.254	330101	22000	1	CU	COMPRA	263,02	Biblioteca La Serra - pl. de Cristobal Ramos, 1 bx		263,02	263,02
			moble canviador de bebes Biblioteca La Serra			31/12/2010			0	0
5.255	330101	22022	1	SG	COMPRA	325,68	Edifici carrer del Sol 1, plantes 3a 4a 5a i 6a		325,68	325,68
			PRESTATGERIA			31/12/2010			0	0
5.256	300102	22024		JO	COMPRA	719,56	Centre cívic Creu de Barberà - pl Castelao, 1		719,56	719,56
			Ordinador per a l'espai jove del Sud			31/12/2010			0	0
5.257	300102	22025		JO	COMPRA	719,56	Centre cívic Creu de Barberà - pl Castelao, 1		719,56	719,56
			Ordinador per a l'espai jove del Sud			31/12/2010			0	0
5.258	300105	22026		JO	COMPRA	76,71	Centre cívic Creu de Barberà - pl Castelao, 1		76,71	76,71
			Impressora per a l'espai jove de la Creu de Barberà.			31/12/2010			0	0

AJUNTAMENT-AJUNTAMENT DE SABADELL

LLIBRE A LLIBRE A: BENS, DRETS I OBLIGACIONS DE L'ENT LOCAL

EPÍGRAF: I.2 SERVEI PÚBLIC

SUBEPÍGRAF: I.2.C MOBLES

CLASSIFICACIÓ	N. BÉ	QUANT. / DESCRIPCIÓ	C. GESTO / C. COST	T. ADQUISICIÓ	COST ADQUI. / D- ALTA	CENTRE / UBICACIÓ	PLANTA / ESPAI	V.B.C. / DOT. AMORT	F.A. / V.C.
5.259 330101	22027	2	CU	COMPRA	484,81	Biblioteca del Sud - pg. dels Almogàvers, 37-63		484,81	484,81
		Taules plegables model scènic per a la Biblioteca del sud			31/12/2010			0	0
5.260 300102	22028		JO	COMPRA	719,56	Edifici Consell de joves - c. Emprius, 7-11		719,56	719,56
		Ordinador per a l'espai jove del sud, Passeig Comerç			31/12/2010			0	0
5.261 300102	22029		JO	COMPRA	719,56	Edifici Consell de joves - c. Emprius, 7-11		719,56	719,56
		Ordinador per a l'espai jove del sud, Passeig Comerç, 51			31/12/2010			0	0
5.262 300105	22030		JO	COMPRA	76,71	Edifici Consell de joves - c. Emprius, 7-11		76,71	76,71
		Impressora per a l'espai jove del sud, Passeig Comer, 51			31/12/2010			0	0
5.263 300106	22038		ED	COMPRA	109,61	Vapor Llonch i Escola Illa - ctra. Barcelona, 208B		109,61	109,61
		escanner Escola Illa			31/12/2010	Escola Illa - ctra. Barcelona, 208 B		0	0
5.264 300102	22039		ED	COMPRA	740,71	Vapor Llonch i Escola Illa - ctra. Barcelona, 208B		740,71	740,71
		odinador mac mini Core2 duo			31/12/2010	Escola Illa - ctra. Barcelona, 208 B		0	0
5.265 300102	22040		ED	COMPRA	740,71	Vapor Llonch i Escola Illa - ctra. Barcelona, 208B		740,71	740,71
		ordinador mac mini Core2 duo			31/12/2010	Escola Illa - ctra. Barcelona, 208 B		0	0
5.266 330101	22041	1	ED	COMPRA	155,76	Escola de música-Antic CP Carmé Simó - c. Jardí 4		155,76	155,76

AJUNTAMENT-AJUNTAMENT DE SABADELL

LLIBRE A LLIBRE A: BENS, DRETS I OBLIGACIONS DE L'ENT LOCAL

EPÍGRAF: I.2 SERVEI PÚBLIC

SUBEPÍGRAF: I.2.C MOBLES

CLASSIFICACIÓ	N. BÉ	QUANT. / DESCRIPCIÓ	C. GESTO / C. COST	T. ADQUISICIÓ	COST ADQUI. / D- ALTA	CENTRE / UBICACIÓ	PLANTA / ESPAI	V.B.C. / DOT. AMORT	F.A. / V.C.
		bancada 2 places			31/12/2010			0	0
5.267 330101	22042	1	ED	COMPRA	184,82	Escola de música-Antic CP Carmé Simó - c. Jardí 4		184,82	184,82
		banc vestidor			31/12/2010			0	0
5.268 330101	22043	4	ED	COMPRA	7.174,40	Vapor Llonch i Escola Illa - ctra. Barcelona, 208B		7.174,40	7.174,40
		pissarra interactiva Escola Illa			31/12/2010	Escola Illa - ctra. Barcelona, 208 B		0	0
5.269 330101	22044	3	ED	COMPRA	5.380,80	Conservatori - Casa Brutau - c. Sant Oleguer 75-77		5.380,80	5.380,80
		pissarra interactiva Conservatori			31/12/2010			0	0
5.270 300102	22045		ED	COMPRA	630,12	Vapor Llonch i Escola Illa - ctra. Barcelona, 208B		630,12	630,12
		mini pc FZ 32G Escola Illa			31/12/2010	Escola Illa - ctra. Barcelona, 208 B		0	0
5.271 300102	22046		ED	COMPRA	630,12	Vapor Llonch i Escola Illa - ctra. Barcelona, 208B		630,12	630,12
		mini pc fx32g Escola Illa			31/12/2010	Escola Illa - ctra. Barcelona, 208 B		0	0
5.272 300102	22047		ED	COMPRA	630,12	Vapor Llonch i Escola Illa - ctra. Barcelona, 208B		630,12	630,12
		mini pc fx32G Escola Illa			31/12/2010	Escola Illa - ctra. Barcelona, 208 B		0	0
5.273 300102	22048		ED	COMPRA	630,12	Vapor Llonch i Escola Illa - ctra. Barcelona, 208B		630,12	630,12
		mini pc FX32 Escola Illa			31/12/2010	Escola Illa - ctra. Barcelona, 208 B		0	0
5.274 300102	22049		ED	COMPRA	630,12	Conservatori - Casa Brutau - c. Sant Oleguer 75-77		630,12	630,12

AJUNTAMENT-AJUNTAMENT DE SABADELL

LLIBRE A LLIBRE A: BENS, DRETS I OBLIGACIONS DE L'ENT LOCAL

EPÍGRAF: I.2 SERVEI PÚBLIC

SUBEPÍGRAF: I.2.C MOBLES

CLASSIFICACIÓ	N. BÉ	QUANT. / DESCRIPCIÓ	C. GESTO / C. COST	T. ADQUISICIÓ	COST ADQUI. / D- ALTA	CENTRE / UBICACIÓ	PLANTA / ESPAI	V.B.C. / DOT. AMORT	F.A. / V.C.
		mini pc FX32 Conservatori			31/12/2010			0	0
5.275 300102	22050		ED	COMPRA	630,12	Conservatori - Casa Brutau - c. Sant Oleguer 75-77		630,12	630,12
		mini pc FX32G conservatori			31/12/2010			0	0
5.276 300102	22051		ED	COMPRA	630,12	Conservatori - Casa Brutau - c. Sant Oleguer 75-77		630,12	630,12
		mini pc FX32			31/12/2010			0	0
5.277 300108	22052		ED	COMPRA	122,72	Conservatori - Casa Brutau - c. Sant Oleguer 75-77		122,72	122,72
		4 teclats + mouse wifi usb Escola Illa			31/12/2010			0	0
5.278 300108	22053		ED	COMPRA	92,04	Conservatori - Casa Brutau - c. Sant Oleguer 75-77		92,04	92,04
		3 teclats + mouse wifi Conservatori			31/12/2010			0	0
5.279 300108	22054		ED	COMPRA	944,00	Conservatori - Casa Brutau - c. Sant Oleguer 75-77		944,00	944,00
		4 modus wifi per a PDI-Proyector Escola Illa			31/12/2010			0	0
5.280 300108	22055		ED	COMPRA	708,00	Conservatori - Casa Brutau - c. Sant Oleguer 75-77		708,00	708,00
		3 modul wifi per a PDI -Proyector Conservatori			31/12/2010			0	0
5.281 330206	22056	4	ED	COMPRA	1.180,00	Vapor Llonch i Escola Illa - ctra. Barcelona, 208B		1.180,00	1.180,00
		altaveus amb caixa de conexions Escola Illa			31/12/2010	Escola Illa - ctra. Barcelona, 208 B		0	0
5.282 330206	22057	3	ED	COMPRA	885,00	Vapor Llonch i Escola Illa - ctra. Barcelona, 208B		885,00	885,00

AJUNTAMENT-AJUNTAMENT DE SABADELL

LLIBRE A **LLIBRE A: BENS, DRETS I OBLIGACIONS DE L'ENT LOCAL**

EPÍGRAF: **I.2** **SERVEI PÚBLIC**

SUBEPÍGRAF: **I.2.C** **MOBLES**

CLASSIFICACIÓ	N. BÉ	QUANT. / DESCRIPCIÓ	C. GESTO / C. COST	T. ADQUISICIÓ	COST ADQUI. / D- ALTA	CENTRE / UBICACIÓ	PLANTA / ESPAI	V.B.C. / DOT. AMORT	F.A. / V.C.
		altaveus amb caixa de conexions Conservatori			31/12/2010	Escola Illa - ctra. Barcelona, 208 B		0	0
5.283	300106 22058		ED	COMPRA	1.959,98	Vapor Llonch i Escola Illa - ctra. Barcelona, 208B		1.959,98	1.959,98
		canó de proyecció epson Escola Illa			31/12/2010	Escola Illa - ctra. Barcelona, 208 B		0	0
5.284	300106 22059		ED	COMPRA	1.959,98	Vapor Llonch i Escola Illa - ctra. Barcelona, 208B		1.959,98	1.959,98
		canó proyecció Escola Illa			31/12/2010	Escola Illa - ctra. Barcelona, 208 B		0	0
5.285	300106 22060		ED	COMPRA	1.959,98	Vapor Llonch i Escola Illa - ctra. Barcelona, 208B		1.959,98	1.959,98
		canó de projecció Escola Illa			31/12/2010	Escola Illa - ctra. Barcelona, 208 B		0	0
5.286	300106 22061		ED	COMPRA	1.959,98	Vapor Llonch i Escola Illa - ctra. Barcelona, 208B		1.959,98	1.959,98
		canó de projecció Escola Illa			31/12/2010	Escola Illa - ctra. Barcelona, 208 B		0	0
5.287	300106 22062		ED	COMPRA	1.959,98	Vapor Llonch i Escola Illa - ctra. Barcelona, 208B		1.959,98	1.959,98
		Canó de projecció Conservatori			31/12/2010	Escola Illa - ctra. Barcelona, 208 B		0	0
5.288	300106 22063		ED	COMPRA	1.959,98	Vapor Llonch i Escola Illa - ctra. Barcelona, 208B		1.959,98	1.959,98
		canó de projecció conservatori			31/12/2010	Escola Illa - ctra. Barcelona, 208 B		0	0
5.289	300106 22064		ED	COMPRA	1.959,98	Vapor Llonch i Escola Illa - ctra. Barcelona, 208B		1.959,98	1.959,98
		canó de projecció Conservatori			31/12/2010	Escola Illa - ctra. Barcelona, 208 B		0	0

AJUNTAMENT-AJUNTAMENT DE SABADELL

LLIBRE A **LLIBRE A: BENS, DRETS I OBLIGACIONS DE L'ENT LOCAL**

EPÍGRAF: **I.2** **SERVEI PÚBLIC**

SUBEPÍGRAF: **I.2.C** **MOBLES**

CLASSIFICACIÓ	N. BÉ	QUANT. / DESCRIPCIÓ	C. GESTO / C. COST	T. ADQUISICIÓ	COST ADQUI. / D- ALTA	CENTRE / UBICACIÓ	PLANTA / ESPAI	V.B.C. / DOT. AMORT	F.A. / V.C.
5.290 330101	22084	1	ES	COMPRA	180,54	Parc del Nord - zona pavelló	planta baixa	180,54	180,54
		ARMARI BAIX AMB PORTA			14/02/2011	Pavelló del Nord - Edifici	Pavelló del Nord - Esportiu - 00	0	0
5.291 330109	22087		TE	CONSTRUCCIÓ REALITZADA PER CONTRACTE AMB TERCERS	1.125,16	Zona d-1 - Raval d'Amalia - ctra. Caldes, 237-247		1.125,16	1.125,16
		Àrea de jocs infantils - Raval d'Amàlia - ctra. de Caldes 237-247			03/03/2011			0	0
5.292 330102	22088	1	ES	COMPRA	389,40	Camp de futbol Arraona-Merinals - c. Uruguai, 2-38		389,40	389,40
		Font - Poliesportiu Arraona-Merinals			03/03/2011			0	0
5.293 330102	22089	1	TE	CONSTRUCCIÓ REALITZADA PER CONTRACTE AMB TERCERS	5.183,18	Centre Cívic Can Rull - c. de Sant Isidor, 45-51		5.183,18	5.183,18
		Font - c. de Sant Isidor			12/04/2011			0	0
5.294 330109	22092		TE	CONSTRUCCIÓ REALITZADA PER CONTRACTE AMB TERCERS	3.729,33	pl. del Pla de l'Amor		3.729,33	3.729,33
		Àrea de jocs infantils (jocs de pilota) - pl. Pla de l'Amor			11/04/2011			0	0
5.295 330207	22095		ES	COMPRA	713,90	Camp de futbol Can Rull - c. Lucreci, 3-47		713,90	713,90
		TANQUES			08/03/2011			0	0
5.296 330101	22097	1	SG	COMPRA	150,94	Edifici c. Sant Joan, 24		150,94	150,94
		BUC			13/07/2009			0	0

AJUNTAMENT-AJUNTAMENT DE SABADELL

LLIBRE A LLIBRE A: BENS, DRETS I OBLIGACIONS DE L'ENT LOCAL

EPÍGRAF: I.2 SERVEI PÚBLIC

SUBEPÍGRAF: I.2.C MOBLES

CLASSIFICACIÓ	N. BÉ	QUANT. / DESCRIPCIÓ	C. GESTO / C. COST	T. ADQUISICIÓ	COST ADQUI. / D- ALTA	CENTRE / UBICACIÓ	PLANTA / ESPAI	V.B.C. / DOT. AMORT	F.A. / V.C.
5.297 330101	22098	1	SG	COMPRA	230,55	Edifici c. Narcís Giralt, 74		230,55	230,55
		CADIRA GIRATÒRIA			28/06/2007			0	0
5.298 330101	22099	1	SG	COMPRA	230,55	Vapor Codina - c. Blasco de Garay, 19		230,55	230,55
		CADIRA GIRATÒRIA			28/06/2007			0	0
5.299 330101	22100	1	SG	COMPRA	230,55	Vapor Codina - c. Blasco de Garay, 19		230,55	230,55
		CADIRA GIRATÒRIA			28/06/2007			0	0
5.300 330101	22101	1	CU	COMPRA	230,55	Ateneu - pl. Sant Roc, 10-11		230,55	230,55
		CADIRA GIRATÒRIA			05/11/2007			0	0
5.301 330101	22102	1	CU	COMPRA	230,55	Ateneu - pl. Sant Roc, 10-11		230,55	230,55
		CADIRA GIRATÒRIA			05/11/2007			0	0
5.302 330101	22103	1	SG	COMPRA	230,55	Ateneu - pl. Sant Roc, 10-11		230,55	230,55
		CADIRA GIRATÒRIA			05/11/2007			0	0
5.303 330101	22104	1	SG	COMPRA	230,55	Ateneu - pl. Sant Roc, 10-11		230,55	230,55
		CADIRA GIRATÒRIA			05/11/2007			0	0
5.304 330101	22105	1	SG	COMPRA	230,55	Edifici pl. del Gas 2		230,55	230,55
		CADIRA GIRATÒRIA			05/11/2007			0	0
5.305 330101	22106	1	TE	COMPRA	230,55	Can Marcet - c. de Pau Claris, 86-138	Planta primera	230,55	230,55
		CADIRA GIRATÒRIA			05/11/2007	Edifici Can Marcet	Territori	0	0
5.306 330101	22108	1	SG	COMPRA	230,55	CAP Creu Alta - c. de Castellar del Vallès, 222		230,55	230,55

AJUNTAMENT-AJUNTAMENT DE SABADELL

LLIBRE A LLIBRE A: BENS, DRETS I OBLIGACIONS DE L'ENT LOCAL

EPÍGRAF: I.2 SERVEI PÚBLIC

SUBEPÍGRAF: I.2.C MOBLES

CLASSIFICACIÓ	N. BÉ	QUANT. / DESCRIPCIÓ	C. GESTO / C. COST	T. ADQUISICIÓ	COST ADQUI. / D- ALTA	CENTRE / UBICACIÓ	PLANTA / ESPAI	V.B.C. / DOT. AMORT	F.A. / V.C.
		CADIRA GIRATÒRIA			05/11/2007			0	0
5.307 330101	22109	1	SG	COMPRA	230,55	CAP Creu Alta - c. de Castellar del Vallès, 222		230,55	230,55
		CADIRA GIRATÒRIA			05/11/2007			0	0
5.308 330101	22110	1	SG	COMPRA	230,55	Vapor Llonch i Escola Illa - ctra. Barcelona, 208B		230,55	230,55
		CADIRA GIRATÒRIA			28/02/2008			0	0
5.309 330101	22111	1	SG	COMPRA	230,55	Can Marcet - c. de Pau Claris, 86-138	Planta primera	230,55	230,55
		CADIRA GIRATÒRIA			28/02/2008	Edifici Can Marcet	Obres públiques	0	0
5.310 330101	22112	1	SG	COMPRA	230,55	Can Marcet - c. de Pau Claris, 86-138	Planta baixa	230,55	230,55
		CADIRA GIRATÒRIA			28/02/2008	Edifici Can Marcet	Vialitat	0	0
5.311 330101	22113	1	SG	COMPRA	230,55	Casa Consistorial - pl. Sant Roc, 1	Planta segona	230,55	230,55
		CADIRA GIRATÒRIA			01/04/2008	Edifici Casa Consistorial		0	0
5.312 330101	22114	1	RC	COMPRA	230,55	Centre Cívic Can Rull - c. de Sant Isidor, 45-51		230,55	230,55
		CADIRA GIRATÒRIA			01/04/2008			0	0
5.313 330101	22115	1	SG	COMPRA	230,55	Can Marcet - c. de Pau Claris, 86-138	Planta baixa	230,55	230,55
		CADIRA GIRATÒRIA			01/04/2008	Edifici Can Marcet	Parcs i jardins	0	0
5.314 330101	22119	1	SG	COMPRA	230,55	Can Marcet - c. de Pau Claris, 86-138	Planta primera	230,55	230,55
		CADIRA GIRATÒRIA			01/04/2008	Edifici Can Marcet		0	0

AJUNTAMENT-AJUNTAMENT DE SABADELL

LLIBRE A LLIBRE A: BENS, DRETS I OBLIGACIONS DE L'ENT LOCAL

EPÍGRAF: I.2 SERVEI PÚBLIC

SUBEPÍGRAF: I.2.C MOBLES

CLASSIFICACIÓ	N. BÉ		QUANT. / DESCRIPCIÓ	C. GESTO / C. COST	T. ADQUISICIÓ	COST ADQUI. / D- ALTA	CENTRE / UBICACIÓ	PLANTA / ESPAI	V.B.C. / DOT. AMORT	F.A. / V.C.
5.315	330101	22120	1	SG	COMPRA	230,55	Can Marcet - c. de Pau Claris, 86-138	Planta primera	230,55	230,55
			CADIRA GIRATÒRIA			01/04/2008	Edifici Can Marcet		0	0
5.316	330101	22121	1	SG	COMPRA	230,55	Can Marcet - c. de Pau Claris, 86-138	Planta primera	230,55	230,55
			CADIRA GIRATÒRIA			01/04/2008	Edifici Can Marcet		0	0
5.317	330101	22122	1	SG	COMPRA	230,55	Edifici c. Narcís Giralt, 74		230,55	230,55
			CADIRA GIRATÒRIA			01/04/2008			0	0
5.318	330101	22123	1	CU	COMPRA	230,55	Biblioteca Els Safareigs - c. Papa Pius XI, 165		230,55	230,55
			CADIRA GIRATÒRIA			01/04/2008			0	0
5.319	330101	22124	1	CT	COMPRA	230,55	Edifici - c. de la Borriana, 35		230,55	230,55
			CADIRA GIRATÒRIA			01/04/2008			0	0
5.320	330101	22125	1	CT	COMPRA	230,55	Edifici - c. de la Borriana, 35		230,55	230,55
			CADIRA GIRATÒRIA			01/04/2008			0	0
5.321	330101	22126	1	SG	COMPRA	230,55	Vapor Codina - c. Blasco de Garay, 19		230,55	230,55
			CADIRA GIRATÒRIA			01/04/2008			0	0
5.322	330101	22127	1	SG	COMPRA	230,55	Edifici c. Narcís Giralt, 74		230,55	230,55
			CADIRA GIRATÒRIA			01/04/2008			0	0
5.323	330101	22128	1	SG	COMPRA	230,55	Edifici c. Narcís Giralt, 74		230,55	230,55
			CADIRA GIRATÒRIA			01/04/2008			0	0
5.324	330101	22130	1	SG	COMPRA	230,55	Edifici c. Narcís Giralt, 74		230,55	230,55

AJUNTAMENT-AJUNTAMENT DE SABADELL

LLIBRE A LLIBRE A: BENS, DRETS I OBLIGACIONS DE L'ENT LOCAL

EPÍGRAF: I.2 SERVEI PÚBLIC

SUBEPÍGRAF: I.2.C MOBLES

CLASSIFICACIÓ	N. BÉ	QUANT. / DESCRIPCIÓ	C. GESTO / C. COST	T. ADQUISICIÓ	COST ADQUI. / D- ALTA	CENTRE / UBICACIÓ	PLANTA / ESPAI	V.B.C. / DOT. AMORT	F.A. / V.C.
		CADIRA GIRATÒRIA			01/04/2008			0	0
5.325 330101	22131	1	SG	COMPRA	230,55	Edifici c. Narcís Giralt, 74		230,55	230,55
		CADIRA GIRATÒRIA			01/04/2008			0	0
5.326 330101	22132	1	SG	COMPRA	287,97	Can Marcet - c. de Pau Claris, 86-138	Planta primera	287,97	287,97
		CADIRA GIRATÒRIA			01/04/2008	Edifici Can Marcet		0	0
5.327 330101	22133	1	SG	COMPRA	287,97	Can Marcet - c. de Pau Claris, 86-138	Planta primera	287,97	287,97
		CADIRA GIRATÒRIA			01/04/2008	Edifici Can Marcet		0	0
5.328 330101	22134	1	SG	COMPRA	287,97	Edifici c. Narcís Giralt, 74		287,97	287,97
		CADIRA GIRATÒRIA			01/04/2008			0	0
5.329 330101	22137	1	SG	COMPRA	232,29	Can Marcet - c. de Pau Claris, 86-138	Planta primera	232,29	232,29
		CADIRA GIRATÒRIA			20/04/2009	Edifici Can Marcet		0	0
5.330 330101	22138	1	SG	COMPRA	232,29	Centre Cívic Can Rull - c. de Sant Isidor, 45-51		232,29	232,29
		CADIRA GIRATÒRIA			20/04/2009			0	0
5.331 330101	22139	1	SG	COMPRA	232,29	Can Marcet - c. de Pau Claris, 86-138	Planta primera	232,29	232,29
		CADIRA GIRATÒRIA			20/04/2009	Edifici Can Marcet		0	0
5.332 330101	22140	1	SG	COMPRA	232,29	Can Marcet - c. de Pau Claris, 86-138	Planta baixa	232,29	232,29
		CADIRA GIRATÒRIA			20/04/2009	Edifici Can Marcet	Mobilitat, trànsit i transport	0	0

AJUNTAMENT-AJUNTAMENT DE SABADELL

LLIBRE A LLIBRE A: BENS, DRETS I OBLIGACIONS DE L'ENT LOCAL

EPÍGRAF: I.2 SERVEI PÚBLIC

SUBEPÍGRAF: I.2.C MOBLES

CLASSIFICACIÓ	N. BÉ	QUANT. / DESCRIPCIÓ	C. GESTO / C. COST	T. ADQUISICIÓ	COST ADQUI. / D- ALTA	CENTRE / UBICACIÓ	PLANTA / ESPAI	V.B.C. / DOT. AMORT	F.A. / V.C.
5.333 330101	22142	1	SG	COMPRA	222,48	Casa Manau - c. de Sant Pau, 34-36		222,48	222,48
		CADIRA GIRATÒRIA			27/07/2009			0	0
5.334 330101	22143	1	SG	COMPRA	222,48	Casa Manau - c. de Sant Pau, 34-36		222,48	222,48
		CADIRA GIRATÒRIA			27/07/2009			0	0
5.335 330101	22144	1	SG	COMPRA	222,48	Casa Manau - c. de Sant Pau, 34-36		222,48	222,48
		CADIRA GIRATÒRIA			27/07/2009			0	0
5.336 330101	22145	1	SG	COMPRA	222,49	Casa Manau - c. de Sant Pau, 34-36		222,49	222,49
		CADIRA GIRATÒRIA			27/07/2009			0	0
5.337 330101	22146	1	SG	COMPRA	222,49	Can Marcet - c. de Pau Claris, 86-138	Planta primera	222,49	222,49
		CADIRA GIRATÒRIA			27/07/2009	Edifici Can Marcet		0	0
5.338 330101	22147	1	SG	COMPRA	222,49	Can Marcet - c. de Pau Claris, 86-138	Planta primera	222,49	222,49
		CADIRA GIRATÒRIA			27/07/2009	Edifici Can Marcet		0	0
5.339 330101	22148	1	RC	COMPRA	222,49	Centre Cívic i Biblioteca de Can Puiggener		222,49	222,49
		CADIRA GIRATÒRIA			27/07/2009			0	0
5.340 330101	22149	1	SG	COMPRA	222,49	Can Marcet - c. de Pau Claris, 86-138	Planta primera	222,49	222,49
		CADIRA GIRATÒRIA			27/07/2009	Edifici Can Marcet		0	0
5.341 330101	22150	1	RC	COMPRA	222,49	Centre Cívic i Biblioteca de Can Puiggener		222,49	222,49
		CADIRA GIRATÒRIA			27/07/2009			0	0

AJUNTAMENT-AJUNTAMENT DE SABADELL

LLIBRE A LLIBRE A: BENS, DRETS I OBLIGACIONS DE L'ENT LOCAL

EPÍGRAF: I.2 SERVEI PÚBLIC

SUBEPÍGRAF: I.2.C MOBLES

CLASSIFICACIÓ	N. BÉ	QUANT. / DESCRIPCIÓ	C. GESTO / C. COST	T. ADQUISICIÓ	COST ADQUI. / D- ALTA	CENTRE / UBICACIÓ	PLANTA / ESPAI	V.B.C. / DOT. AMORT	F.A. / V.C.
5.342 330101	22151	1	RC	COMPRA	222,49	Centre Cívic i Biblioteca de Can Puiggener		222,49	222,49
		CADIRA GIRATÒRIA			27/07/2009			0	0
5.343 330101	22154	1	SG	COMPRA	222,49	Edifici carrer del Sol 1, plantes 3a 4a 5a i 6a		222,49	222,49
		CADIRA GIRATÒRIA			27/07/2009			0	0
5.344 330101	22155	1	SG	COMPRA	222,49	Edifici carrer del Sol 1, plantes 3a 4a 5a i 6a		222,49	222,49
		CADIRA GIRATÒRIA			27/07/2009			0	0
5.345 330101	22156	1	SG	COMPRA	222,49	Casa Manau - c. de Sant Pau, 34-36		222,49	222,49
		CADIRA GIRATÒRIA			27/07/2009			0	0
5.346 330101	22157	1	SG	COMPRA	222,49	Edifici carrer del Sol 1, plantes 3a 4a 5a i 6a		222,49	222,49
		CADIRA GIRATÒRIA			27/07/2009			0	0
5.347 330101	22159	1	SG	COMPRA	222,49	Can Marcet - c. de Pau Claris, 86-138	Planta baixa	222,49	222,49
		CADIRA GIRATÒRIA			27/07/2009	Edifici Can Marcet	Mobilitat, trànsit i transport	0	0
5.348 330101	22160	1	SG	COMPRA	232,02	Casa Consistorial - pl. Sant Roc, 1	Planta baixa	232,02	232,02
		cadires giratòries model Xana			31/12/2009	Edifici Casa Consistorial	Tresoreria	0	0
5.349 330101	22161	1	SG	COMPRA	232,02	Can Marcet - c. de Pau Claris, 86-138	Planta primera	232,02	232,02
		cadires giratòries model Xana			31/12/2009	Edifici Can Marcet		0	0

AJUNTAMENT-AJUNTAMENT DE SABADELL

LLIBRE A LLIBRE A: BENS, DRETS I OBLIGACIONS DE L'ENT LOCAL

EPÍGRAF: I.2 SERVEI PÚBLIC

SUBEPÍGRAF: I.2.C MOBLES

CLASSIFICACIÓ	N. BÉ		QUANT. / DESCRIPCIÓ	C. GESTO / C. COST	T. ADQUISICIÓ	COST ADQUI. / D- ALTA	CENTRE / UBICACIÓ	PLANTA / ESPAI	V.B.C. / DOT. AMORT	F.A. / V.C.
5.350	330101	22162	1	SG	COMPRA	232,02	Casa Manau - c. de Sant Pau, 34-36		232,02	232,02
			cadires giratòries model Xana			31/12/2009			0	0
5.351	330101	22163	1	RC	COMPRA	232,02	Centre Cívic i Biblioteca de Can Puiggener		232,02	232,02
			cadires giratòries model Xana			31/12/2009	CAP Creu Alta II - Can Puiggener		0	0
5.352	330101	22164	1	RC	COMPRA	232,02	Centre Cívic i Biblioteca de Can Puiggener		232,02	232,02
			cadires giratòries model Xana			31/12/2009	CAP Creu Alta II - Can Puiggener		0	0
5.353	330101	22165	1	SG	COMPRA	232,02	Edifici c. Sant Joan, 24		232,02	232,02
			cadires giratòries model Xana			31/12/2009			0	0
5.354	330101	22166	1	RC	COMPRA	232,02	Centre Cívic i Biblioteca de Can Puiggener		232,02	232,02
			cadires giratòries model Xana			31/12/2009	CAP Creu Alta II - Can Puiggener		0	0
5.355	330101	22167	1	SG	COMPRA	232,02	Can Marcet - c. de Pau Claris, 86-138	Planta primera	232,02	232,02
			cadires giratòries model Xana			31/12/2009	Edifici Can Marcet	Relacions ciutadanes	0	0
5.356	330101	22168	1	SG	COMPRA	232,02	Can Marcet - c. de Pau Claris, 86-138	Planta primera	232,02	232,02
			cadires giratòries model Xana			31/12/2009	Edifici Can Marcet		0	0
5.357	330101	22169	1	SG	COMPRA	232,02	Can Marcet - c. de Pau Claris, 86-138	Planta primera	232,02	232,02
			cadires giratòries model Xana			31/12/2009	Edifici Can Marcet	Gestió d'ocupació via pública	0	0

AJUNTAMENT-AJUNTAMENT DE SABADELL

LLIBRE A LLIBRE A: BENS, DRETS I OBLIGACIONS DE L'ENT LOCAL

EPÍGRAF: I.2 SERVEI PÚBLIC

SUBEPÍGRAF: I.2.C MOBLES

CLASSIFICACIÓ	N. BÉ	QUANT. / DESCRIPCIÓ	C. GESTO / C. COST	T. ADQUISICIÓ	COST ADQUI. / D- ALTA	CENTRE / UBICACIÓ	PLANTA / ESPAI	V.B.C. / DOT. AMORT	F.A. / V.C.
5.358 330101	22170	1	SG	COMPRA	232,02	Edifici c. Narcís Giralt, 74		232,02	232,02
		cadires giratòries model Xana			31/12/2009			0	0
5.359 330101	22171	1	SG	COMPRA	232,02	Can Marcet - c. de Pau Claris, 86-138	Planta primera	232,02	232,02
		cadires giratòries model Xana			31/12/2009	Edifici Can Marcet		0	0
5.360 330101	22172	1	SG	COMPRA	232,02	Can Marcet - c. de Pau Claris, 86-138	Planta primera	232,02	232,02
		cadires giratòries model Xana			31/12/2009	Edifici Can Marcet		0	0
5.361 330101	22173	1	SG	COMPRA	232,02	Can Marcet - c. de Pau Claris, 86-138	Planta primera	232,02	232,02
		cadires giratòries model Xana			31/12/2009	Edifici Can Marcet		0	0
5.362 330101	22174	1	SG	COMPRA	232,03	Can Marcet - c. de Pau Claris, 86-138	Planta primera	232,03	232,03
		cadires giratòries model Xana			31/12/2009	Edifici Can Marcet		0	0
5.363 330101	22175	1	SG	COMPRA	232,03	Can Marcet - c. de Pau Claris, 86-138	Planta primera	232,03	232,03
		cadires giratòries model Xana			31/12/2009	Edifici Can Marcet		0	0
5.364 330101	22176	1	SG	COMPRA	232,03	Can Marcet - c. de Pau Claris, 86-138	Planta primera	232,03	232,03
		cadires giratòries model Xana			31/12/2009	Edifici Can Marcet		0	0
5.365 330101	22177	1	SG	COMPRA	37,76	Edifici c. Narcís Giralt, 74		37,76	37,76
		CADIRA CONFIDENT			31/12/2010			0	0
5.366 330101	22178	1	SG	COMPRA	37,76	Edifici c. Narcís Giralt, 74		37,76	37,76
		CADIRA CONFIDENT			31/12/2010			0	0

AJUNTAMENT-AJUNTAMENT DE SABADELL

LLIBRE A LLIBRE A: BENS, DRETS I OBLIGACIONS DE L'ENT LOCAL

EPÍGRAF: I.2 SERVEI PÚBLIC

SUBEPÍGRAF: I.2.C MOBLES

CLASSIFICACIÓ	N. BÉ		QUANT. / DESCRIPCIÓ	C. GESTO / C. COST	T. ADQUISICIÓ	COST ADQUI. / D- ALTA	CENTRE / UBICACIÓ	PLANTA / ESPAI	V.B.C. / DOT. AMORT	F.A. / V.C.
5.367	330101	22179	1	SG	COMPRA	37,76	Edifici c. Narcís Giralt, 74		37,76	37,76
			CADIRA CONFIDENT			31/12/2010			0	0
5.368	330101	22180	1	SG	COMPRA	37,76	Edifici c. Narcís Giralt, 74		37,76	37,76
			CADIRA CONFIDENT			31/12/2010			0	0
5.369	330101	22181	2	DH	COMPRA	300,76	Igualtat dona-home - c. de Vidal, 142-148		300,76	300,76
			BUC			31/12/2010			0	0
5.370	330104	22184		RC	COMPRA	359,00	Centre Cívic de Gràcia - pl. del Treball, 1		359,00	359,00
			Televisor LCD 32" HD ready HDTV 2HDMI US Centre Cívic de Gràcia.			17/03/2011			0	0
5.371	330101	22185	1	ES	COMPRA	371,70	Parc del Nord - zona pavelló	planta baixa	371,70	371,70
			TAULA CANVIADOR PER NADONS			17/03/2011	Pavelló del Nord - Edifici	Pavelló del Nord - Esportiu - 00	0	0
5.372	330101	22186	6	ES	COMPRA	1.589,25	Cal Balsach	planta semisoterrani	1.589,25	1.589,25
			BANC DE VESTIDOR			17/03/2011	Cal Balsach - Edifici	Cal Balsach - Poliesportiu - SS	0	0
5.373	310101	22187		TE	COMPRA	11.848,00	Can Marcet - c. de Pau Claris, 86-138		11.848,00	11.848,00
			TURISME ELÈCTRIC E1585HCC			17/03/2011	Parc mòbil		0	0
5.374	330202	22189		CU	CONSTRUCCIÓ REALITZADA PER CONTRACTE AMB TERCERS	7.274,45	Casa Duran - c. del Pedregar, 5-19		7.274,45	7.274,45
			Instal.lació de focus			18/03/2011			0	0

AJUNTAMENT-AJUNTAMENT DE SABADELL

LLIBRE A LLIBRE A: BENS, DRETS I OBLIGACIONS DE L'ENT LOCAL

EPÍGRAF: I.2 SERVEI PÚBLIC

SUBEPÍGRAF: I.2.C MOBLES

CLASSIFICACIÓ	N. BÉ		QUANT. / DESCRIPCIÓ	C. GESTO / C. COST	T. ADQUISICIÓ	COST ADQUI. / D- ALTA	CENTRE / UBICACIÓ	PLANTA / ESPAI	V.B.C. / DOT. AMORT	F.A. / V.C.
5.375	330101	22191	1	CU	COMPRA	60.950,78	Ca l'Estruch - Centre de producció i creació		60.950,78	60.950,78
			Subministrament de mobiliari pel bar de Ca l'Estruch			18/03/2011			0	0
5.376	330202	22192		CU	COMPRA	10.214,36	Ca l'Estruch - Centre de producció i creació		10.214,36	10.214,36
			Subministrament de dimmers de regulació per la sala de teatre de Ca			18/03/2011			0	0
5.377	330201	22193		CU	CONSTRUCCIÓ REALITZADA PER CONTRACTE AMB TERCERS	11.895,97	Ca l'Estruch - Centre de producció i creació		11.895,97	11.895,97
			VIDEO PROJECTOR			18/03/2011			0	0
5.378	300107	22194		CU	COMPRA	3.655,39	Ca l'Estruch - Centre de producció i creació		3.655,39	3.655,39
			PANTALLA TIPUS CICLORAMA PER A PROJECCIONS			18/03/2011			0	0
5.379	330204	22196		CU	COMPRA	2.937,55	Ca l'Estruch - Centre de producció i creació		2.937,55	2.937,55
			MATERIAL TÈCNIC NAU ESTRUCH			18/03/2011			0	0
5.380	330109	22200		TE	CONSTRUCCIÓ REALITZADA PER CONTRACTE AMB TERCERS	9.239,64	pl. de Galileu		9.295,00	9.295,00
			Àrea de jocs infantils - pl. de Galileu			25/03/2011			0	0
5.381	330101	22201	1	SG	COMPRA	798,54	Vapor Codina - c. Blasco de Garay, 19		798,54	798,54
			ARMARI RACK			01/04/2011			0	0

AJUNTAMENT-AJUNTAMENT DE SABADELL

LLIBRE A LLIBRE A: BENS, DRETS I OBLIGACIONS DE L'ENT LOCAL

EPÍGRAF: I.2 SERVEI PÚBLIC

SUBEPÍGRAF: I.2.C MOBLES

CLASSIFICACIÓ	N. BÉ	QUANT. / DESCRIPCIÓ	C. GESTO / C. COST	T. ADQUISICIÓ	COST ADQUI. / D- ALTA	CENTRE / UBICACIÓ	PLANTA / ESPAI	V.B.C. / DOT. AMORT	F.A. / V.C.
5.382 330101	22202	1	SG	COMPRA	10.887,45	Vapor Codina - c. Blasco de Garay, 19		10.887,45	10.887,45
		MOBILIARI			01/04/2011			0	0
5.383 330101	22203	1	SG	COMPRA	6.287,14	Vapor Codina - c. Blasco de Garay, 19		6.287,14	6.287,14
		BUCS			01/04/2011			0	0
5.384 330101	22204	1	SG	COMPRA	345,68	Vapor Codina - c. Blasco de Garay, 19		345,68	345,68
		ARMARI PRODUCTES DE NETEJA			01/04/2011			0	0
5.385 330104	22206		SG	COMPRA	69,00	Vapor Codina - c. Blasco de Garay, 19		69,00	69,00
		MICROONES			01/04/2011			0	0
5.386 300105	22207		SG	COMPRA	2.285,00	Vapor Codina - c. Blasco de Garay, 19		2.285,00	2.285,00
		EQUIP MULTIFUNCIONAL			01/04/2011			0	0
5.387 330102	22209	1	TE	CONSTRUCCIÓ REALITZADA PER CONTRACTE AMB TERCERS	4.355,26	Parc del Nord - zona pavelló		4.355,26	4.355,26
		Font - Parc del Nord			06/04/2011			0	0
5.388 330101	22211	1	ES	COMPRA	164,14	Poliesportiu Can Marcet - c. Riu-Sec, 44B-80		164,14	164,14
		CADIRA D'OFICINA			07/04/2011			0	0
5.389 330101	22212	1	ES	COMPRA	164,14	Poliesportiu Ca n'Oriach - rda. Navacerrada, 12-58		164,14	164,14
		CADIRA D'OFICINA			07/04/2011			0	0

AJUNTAMENT-AJUNTAMENT DE SABADELL

LLIBRE A LLIBRE A: BENS, DRETS I OBLIGACIONS DE L'ENT LOCAL

EPÍGRAF: I.2 SERVEI PÚBLIC

SUBEPÍGRAF: I.2.C MOBLES

CLASSIFICACIÓ	N. BÉ	QUANT. / DESCRIPCIÓ	C. GESTO / C. COST	T. ADQUISICIÓ	COST ADQUI. / D- ALTA	CENTRE / UBICACIÓ	PLANTA / ESPAI	V.B.C. / DOT. AMORT	F.A. / V.C.
5.390 330101	22213	1	ES	COMPRA	303,85	Complex Esportiu Municipal Sant Oleguer		303,85	303,85
		CADIRA GIRATÒRIA			07/04/2011			0	0
5.391 330104	22214		CU	COMPRA	1.387,68	Complex Alexandra - pl. d'Ovidi Montllor, 2-7		1.387,68	1.387,68
		Televisor Plasma i suport peu pantalla.			08/04/2011	Biblioteca de ponent del complex Alexandra		0	0
5.392 330201	22215		CU	COMPRA	146,32	Complex Alexandra - pl. d'Ovidi Montllor, 2-7		146,32	146,32
		DVD Pionner DV 220V-K			08/04/2011	Biblioteca de ponent del complex Alexandra		0	0
5.393 330104	22216		CU	COMPRA	224,20	Complex Alexandra - pl. d'Ovidi Montllor, 2-7		224,20	224,20
		LCD Sunstech TLXI1970 Black			08/04/2011	Biblioteca de ponent del complex Alexandra		0	0
5.394 330104	22217		CU	COMPRA	224,20	Complex Alexandra - pl. d'Ovidi Montllor, 2-7		224,20	224,20
		LCD Sunstech TLXI1970 Black			08/04/2011	Biblioteca de ponent del complex Alexandra		0	0
5.395 330104	22218		CU	COMPRA	224,20	Complex Alexandra - pl. d'Ovidi Montllor, 2-7		224,20	224,20
		LCD Sunstech TLXI1970 Black			08/04/2011	Biblioteca de ponent del complex Alexandra		0	0
5.396 330104	22219		CU	COMPRA	224,20	Complex Alexandra - pl. d'Ovidi Montllor, 2-7		224,20	224,20
		LCD Sunstech TLXI1970 Black			08/04/2011	Biblioteca de ponent del complex Alexandra		0	0
5.397 330104	22220		CU	COMPRA	224,20	Complex Alexandra - pl. d'Ovidi Montllor, 2-7		224,20	224,20
		LCD Sunstech TLXI1970 Black			08/04/2011	Biblioteca de ponent del complex Alexandra		0	0

AJUNTAMENT-AJUNTAMENT DE SABADELL

LLIBRE A LLIBRE A: BENS, DRETS I OBLIGACIONS DE L'ENT LOCAL

EPÍGRAF: I.2 SERVEI PÚBLIC

SUBEPÍGRAF: I.2.C MOBLES

CLASSIFICACIÓ	N. BÉ	QUANT. / DESCRIPCIÓ	C. GESTO / C. COST	T. ADQUISICIÓ	COST ADQUI. / D- ALTA	CENTRE / UBICACIÓ	PLANTA / ESPAI	V.B.C. / DOT. AMORT	F.A. / V.C.
5.398 330104	22221		CU	COMPRA	278,48	Complex Alexandra - pl. d'Ovidi Montllor, 2-7		278,48	278,48
		LCD Sunstech TLXI220 HD Black.			08/04/2011	Biblioteca de ponent del complex Alexandra		0	0
5.399 330101	22222	1	CU	COMPRA	955,80	Complex Alexandra - pl. d'Ovidi Montllor, 2-7		955,80	955,80
		Armari audiovisuals.			08/04/2011	Biblioteca de ponent del complex Alexandra		0	0
5.400 330104	22224		CU	COMPRA	284,38	Complex Alexandra - pl. d'Ovidi Montllor, 2-7		284,38	284,38
		Cadena Philips FWM.			08/04/2011	Biblioteca de ponent del complex Alexandra		0	0
5.401 330201	22225		CU	COMPRA	202,96	Complex Alexandra - pl. d'Ovidi Montllor, 2-7		202,96	202,96
		Càmara fotogràfica olimpus MJU-5010			08/04/2011	Biblioteca de ponent del complex Alexandra		0	0
5.402 330203	22226		CU	COMPRA	759,92	Complex Alexandra - pl. d'Ovidi Montllor, 2-7		759,92	759,92
		Videoprojector Mitsubishi EX 240U			08/04/2011	Biblioteca de ponent del complex Alexandra		0	0
5.403 330203	22227		CU	COMPRA	2.236,10	Complex Alexandra - pl. d'Ovidi Montllor, 2-7		2.236,10	2.236,10
		Videoprojector Mitsubishi WL 2650U i suport.			08/04/2011	Biblioteca de ponent del complex Alexandra		0	0
5.404 330205	22228		CU	COMPRA	4.384,88	Complex Alexandra - pl. d'Ovidi Montllor, 2-7		4.384,88	4.384,88
		Equip control.			08/04/2011	Biblioteca de ponent del complex Alexandra		0	0
5.405 330206	22229	3	CU	COMPRA	1.231,92	Complex Alexandra - pl. d'Ovidi Montllor, 2-7		1.231,92	1.231,92

AJUNTAMENT-AJUNTAMENT DE SABADELL

LLIBRE A LLIBRE A: BENS, DRETS I OBLIGACIONS DE L'ENT LOCAL

EPÍGRAF: I.2 SERVEI PÚBLIC

SUBEPÍGRAF: I.2.C MOBLES

CLASSIFICACIÓ	N. BÉ		QUANT. / DESCRIPCIÓ	C. GESTO / C. COST	T. ADQUISICIÓ	COST ADQUI. / D- ALTA	CENTRE / UBICACIÓ	PLANTA / ESPAI	V.B.C. / DOT. AMORT	F.A. / V.C.
			Micròfons.			08/04/2011	Biblioteca de ponent del complex Alexandra		0	0
5.406	300107	22230		CU	COMPRA	3.127,00	Complex Alexandra - pl. d'Ovidi Montllor, 2-7		3.127,00	3.127,00
			Pantalla d'elevació motoritzada.			08/04/2011	Biblioteca de ponent del complex Alexandra		0	0
5.407	330206	22231	2	CU	COMPRA	986,95	Complex Alexandra - pl. d'Ovidi Montllor, 2-7		986,95	986,95
			Altaveus DAS i suport.			08/04/2011	Biblioteca de ponent del complex Alexandra		0	0
5.408	330101	22232	1	CU	COMPRA	509,76	Complex Alexandra - pl. d'Ovidi Montllor, 2-7		509,76	509,76
			Armari			08/04/2011	Biblioteca de ponent del complex Alexandra		0	0
5.409	300102	22233		CU	COMPRA	1.203,60	Complex Alexandra - pl. d'Ovidi Montllor, 2-7		1.203,60	1.203,60
			Ordinador base standard.			08/04/2011	Biblioteca de ponent del complex Alexandra		0	0
5.410	300102	22234		CU	COMPRA	1.203,60	Complex Alexandra - pl. d'Ovidi Montllor, 2-7		1.203,60	1.203,60
			Ordinador base standard.			08/04/2011	Biblioteca de ponent del complex Alexandra		0	0
5.411	300102	22235		CU	COMPRA	1.203,60	Complex Alexandra - pl. d'Ovidi Montllor, 2-7		1.203,60	1.203,60
			Ordinador base standard.			08/04/2011	Biblioteca de ponent del complex Alexandra		0	0
5.412	300102	22236		CU	COMPRA	1.203,60	Complex Alexandra - pl. d'Ovidi Montllor, 2-7		1.203,60	1.203,60
			Ordinador base standard.			08/04/2011	Biblioteca de ponent del complex Alexandra		0	0

AJUNTAMENT-AJUNTAMENT DE SABADELL

LLIBRE A LLIBRE A: BENS, DRETS I OBLIGACIONS DE L'ENT LOCAL

EPÍGRAF: I.2 SERVEI PÚBLIC

SUBEPÍGRAF: I.2.C MOBLES

CLASSIFICACIÓ	N. BÉ	QUANT. / DESCRIPCIÓ	C. GESTO / C. COST	T. ADQUISICIÓ	COST ADQUI. / D- ALTA	CENTRE / UBICACIÓ	PLANTA / ESPAI	V.B.C. / DOT. AMORT	F.A. / V.C.
5.413	300102 22237		CU	COMPRA	1.203,60	Complex Alexandra - pl. d'Ovidi Montllor, 2-7		1.203,60	1.203,60
		Ordinador base standard.			08/04/2011	Biblioteca de ponent del complex Alexandra		0	0
5.414	300102 22238		CU	COMPRA	1.203,60	Complex Alexandra - pl. d'Ovidi Montllor, 2-7		1.203,60	1.203,60
		Ordinador base standard.			08/04/2011	Biblioteca de ponent del complex Alexandra		0	0
5.415	300102 22239		CU	COMPRA	1.203,60	Complex Alexandra - pl. d'Ovidi Montllor, 2-7		1.203,60	1.203,60
		Ordinador base standard.			08/04/2011	Biblioteca de ponent del complex Alexandra		0	0
5.416	300102 22240		CU	COMPRA	1.203,60	Complex Alexandra - pl. d'Ovidi Montllor, 2-7		1.203,60	1.203,60
		Ordinador base standard.			08/04/2011	Biblioteca de ponent del complex Alexandra		0	0
5.417	300102 22241		CU	COMPRA	1.203,60	Complex Alexandra - pl. d'Ovidi Montllor, 2-7		1.203,60	1.203,60
		Ordinador base standard.			08/04/2011	Biblioteca de ponent del complex Alexandra		0	0
5.418	300102 22242		CU	COMPRA	1.203,60	Complex Alexandra - pl. d'Ovidi Montllor, 2-7		1.203,60	1.203,60
		Ordinador base standard.			08/04/2011	Biblioteca de ponent del complex Alexandra		0	0
5.419	320105 22243		CU	COMPRA	9.817,60	Complex Alexandra - pl. d'Ovidi Montllor, 2-7		9.817,60	9.817,60
		Unitat sensora 3M Ref 3501			08/04/2011	Biblioteca de ponent del complex Alexandra		0	0
5.420	320105 22244		CU	COMPRA	9.817,60	Complex Alexandra - pl. d'Ovidi Montllor, 2-7		9.817,60	9.817,60

AJUNTAMENT-AJUNTAMENT DE SABADELL

LLIBRE A LLIBRE A: BENS, DRETS I OBLIGACIONS DE L'ENT LOCAL

EPÍGRAF: I.2 SERVEI PÚBLIC

SUBEPÍGRAF: I.2.C MOBLES

CLASSIFICACIÓ	N. BÉ	QUANT. / DESCRIPCIÓ	C. GESTO / C. COST	T. ADQUISICIÓ	COST ADQUI. / D- ALTA	CENTRE / UBICACIÓ	PLANTA / ESPAI	V.B.C. / DOT. AMORT	F.A. / V.C.
		Unitat sensora 3M Ref 3501			08/04/2011	Biblioteca de ponent del complex Alexandra		0	0
5.421 320105	22245		CU	COMPRA	2.617,24	Complex Alexandra - pl. d'Ovidi Montllor, 2-7		2.617,24	2.617,24
		Activadors desactivadors Ref 942			08/04/2011	Biblioteca de ponent del complex Alexandra		0	0
5.422 320105	22246		CU	COMPRA	2.617,24	Complex Alexandra - pl. d'Ovidi Montllor, 2-7		2.617,24	2.617,24
		Activadors desactivadors Ref 942			08/04/2011	Biblioteca de ponent del complex Alexandra		0	0
5.423 320105	22247		CU	COMPRA	2.617,24	Complex Alexandra - pl. d'Ovidi Montllor, 2-7		2.617,24	2.617,24
		Activadors desactivadors Ref 942			08/04/2011	Biblioteca de ponent del complex Alexandra		0	0
5.424 330203	22248		CU	COMPRA	759,92	Complex Alexandra - pl. d'Ovidi Montllor, 2-7		759,92	759,92
		Videoprojector Mitsubishi EX 240U			08/04/2011	Biblioteca de ponent del complex Alexandra		0	0
5.425 330203	22249		CU	COMPRA	164,02	Complex Alexandra - pl. d'Ovidi Montllor, 2-7		164,02	164,02
		Taula retroprojector sisplano.			08/04/2011	Biblioteca de ponent del complex Alexandra		0	0
5.426 330102	22251	2	ES	COMPRA	549,88	Poliesportiu Can Marcet - c. Riu-Sec, 44B-80		549,88	549,88
		TAULA DE PICNIC			11/04/2011			0	0
5.427 330102	22252	3	ES	COMPRA	823,64	Poliesportiu Sabadell Sud - c. Pardo Bazan, 17		823,64	823,64
		TAULA DE PICNIC			11/04/2011			0	0

AJUNTAMENT-AJUNTAMENT DE SABADELL

LLIBRE A LLIBRE A: BENS, DRETS I OBLIGACIONS DE L'ENT LOCAL

EPÍGRAF: I.2 SERVEI PÚBLIC

SUBEPÍGRAF: I.2.C MOBLES

CLASSIFICACIÓ	N. BÉ		QUANT. / DESCRIPCIÓ	C. GESTO / C. COST	T. ADQUISICIÓ	COST ADQUI. / D- ALTA	CENTRE / UBICACIÓ	PLANTA / ESPAI	V.B.C. / DOT. AMORT	F.A. / V.C.
5.428	330101	22255	5	CU	COMPRA	586,40	Complex Alexandra - pl. d'Ovidi Montllor, 2-7		586,40	586,40
			Prestatgeries.			13/04/2011	Biblioteca de ponent del complex Alexandra		0	0
5.429	330101	22256	25	CU	COMPRA	5.052,76	Complex Alexandra - pl. d'Ovidi Montllor, 2-7		5.052,76	5.052,76
			Cadires i butaques			13/04/2011	Biblioteca de ponent del complex Alexandra		0	0
5.430	330101	22257	6	CU	COMPRA	2.709,27	Complex Alexandra - pl. d'Ovidi Montllor, 2-7		2.709,27	2.709,27
			Mobiliari fet a mida.			13/04/2011	Biblioteca de ponent del complex Alexandra		0	0
5.431	330101	22258	1	CU	COMPRA	2.985,01	Complex Alexandra - pl. d'Ovidi Montllor, 2-7		2.985,01	2.985,01
			Mobiliari especial Biblioteca de Ponent			13/04/2011	Biblioteca de ponent del complex Alexandra		0	0
5.432	330101	22259	5	CU	COMPRA	1.887,93	Complex Alexandra - pl. d'Ovidi Montllor, 2-7		1.887,93	1.887,93
			Carro llibres vertical			13/04/2011	Biblioteca de ponent del complex Alexandra		0	0
5.433	330101	22260	2	CU	COMPRA	457,77	Complex Alexandra - pl. d'Ovidi Montllor, 2-7		457,77	457,77
			Taquilles metàl·liques.			13/04/2011	Biblioteca de ponent del complex Alexandra		0	0
5.434	300104	22263		GI	COMPRA	10.030,00	Edifici c. Narcís Giralt, 74		10.030,00	10.030,00
			SAI			15/04/2011			0	0
5.435	330101	22265	2	SG	COMPRA	1.596,78	Can Marcet - c. de Pau Claris, 86-138	Planta baixa	1.596,78	1.596,78
			ARMARI			18/04/2011	Edifici Can Marcet		0	0

AJUNTAMENT-AJUNTAMENT DE SABADELL

LLIBRE A **LLIBRE A: BENS, DRETS I OBLIGACIONS DE L'ENT LOCAL**

EPÍGRAF: **I.2** **SERVEI PÚBLIC**

SUBEPÍGRAF: **I.2.C** **MOBLES**

CLASSIFICACIÓ	N. BÉ		QUANT. / DESCRIPCIÓ	C. GESTO / C. COST	T. ADQUISICIÓ	COST ADQUI. / D- ALTA	CENTRE / UBICACIÓ	PLANTA / ESPAI	V.B.C. / DOT. AMORT	F.A. / V.C.
5.436	330109	22274		TE	CONSTRUCCIÓ REALITZADA PER CONTRACTE AMB TERCERS	18.639,09	Zona 2-1a - pl. del Sol		21.201,44	20.925,32
			Àrea de jocs infantils - pl. del Sol			05/05/2011			222,78	276,12
5.437	330101	22278	1	CU	COMPRA	328,71	Complex Alexandra - pl. d'Ovidi Montllor, 2-7		328,71	328,71
			Taula feta a mida.			13/04/2011	Biblioteca de ponent del complex Alexandra		0	0
5.438	330101	22279	1	SG	COMPRA	130,68	Edifici c. Sant Joan, 24		130,68	130,68
			ARMARIS BAIX			06/05/2011			0	0
5.439	330101	22280	2	SG	COMPRA	159,74	Edifici c. Sant Joan, 24		159,74	159,74
			ARMARI BAIX			06/05/2011			0	0
5.440	330204	22282		CU	COMPRA	18.943,92	Teatre Principal		18.943,92	18.943,92
			Material divers per a l'escenari del Teatre Principal			12/05/2011	Edifici Teatre Principal		0	0
5.441	320105	22283		CU	COMPRA	6.449,09	Teatre Principal		6.449,09	6.449,09
			VIDEOPORTER PEL TEATRE PRINCIPAL			12/05/2011	Edifici Teatre Principal		0	0
5.442	330101	22284	1	ES	COMPRA	371,11	Poliesportiu Can Marcet - c. Riu-Sec, 44B-80		371,11	371,11
			ARMARI METÀL.LIC			16/05/2011			0	0
5.443	330101	22290	1	ES	COMPRA	5.472,50	Complex Esportiu Municipal Sant Oleguer		5.472,50	5.472,50
			Taula preparacions amb 3 sines cuina Molí de Sant Oleguer.			20/05/2011			0	0

AJUNTAMENT-AJUNTAMENT DE SABADELL

LLIBRE A LLIBRE A: BENS, DRETS I OBLIGACIONS DE L'ENT LOCAL

EPÍGRAF: I.2 SERVEI PÚBLIC

SUBEPÍGRAF: I.2.C MOBLES

CLASSIFICACIÓ	N. BÉ	QUANT. / DESCRIPCIÓ	C. GESTO / C. COST	T. ADQUISICIÓ	COST ADQUI. / D- ALTA	CENTRE / UBICACIÓ	PLANTA / ESPAI	V.B.C. / DOT. AMORT	F.A. / V.C.
5.444	300102 22298		ES	COMPRA	876,96	Complex Esportiu Municipal Sant Oleguer		876,96	876,96
		OptiPlex 755 SF : 80 Plus PSU Inrwl Xoew 2 Duo Espai internet Molí de			23/05/2011			0	0
5.445	300102 22299		ES	COMPRA	876,96	Complex Esportiu Municipal Sant Oleguer		876,96	876,96
		OptiPlex 755 SF : 80 Plus PSU Inrwl Xoew 2 Duo Espai internet Molí de			23/05/2011			0	0
5.446	300102 22300		ES	COMPRA	876,96	Complex Esportiu Municipal Sant Oleguer		876,96	876,96
		OptiPlex 755 SF : 80 Plus PSU Inrwl Xoew 2 Duo Espai internet Molí de			23/05/2011			0	0
5.447	300102 22301		ES	COMPRA	876,96	Complex Esportiu Municipal Sant Oleguer		876,96	876,96
		OptiPlex 755 SF : 80 Plus PSU Inrwl Xoew 2 Duo Espai internet Molí de			23/05/2011			0	0
5.448	300102 22302		ES	COMPRA	876,96	Complex Esportiu Municipal Sant Oleguer		876,96	876,96
		OptiPlex 755 SF : 80 Plus PSU Inrwl Xoew 2 Duo Espai internet Molí de			23/05/2011			0	0
5.449	330104 22304		ES	COMPRA	4.564,60	Complex Esportiu Municipal Sant Oleguer		4.564,60	4.564,60
		Forn regenerador bàsic TE GM 1/1 Molí de Sant Oleguer.			23/05/2011			0	0
5.450	330205 22312		ES	COMPRA	2.338,41	Complex Esportiu Municipal Sant Oleguer		2.338,41	2.338,41
		Sistema fixe de sonorització sala d'actes Molí de Sant Oleguer.			25/05/2011			0	0
5.451	330205 22313		ES	COMPRA	748,78	Complex Esportiu Municipal Sant Oleguer		748,78	748,78

AJUNTAMENT-AJUNTAMENT DE SABADELL

LLIBRE A LLIBRE A: BENS, DRETS I OBLIGACIONS DE L'ENT LOCAL

EPÍGRAF: I.2 SERVEI PÚBLIC

SUBEPÍGRAF: I.2.C MOBLES

CLASSIFICACIÓ	N. BÉ	QUANT. / DESCRIPCIÓ	C. GESTO / C. COST	T. ADQUISICIÓ	COST ADQUI. / D- ALTA	CENTRE / UBICACIÓ	PLANTA / ESPAI	V.B.C. / DOT. AMORT	F.A. / V.C.
		Sistema mòbil de sonorització per altres sales del Molí Sant Oleguer.			25/05/2011			0	0
5.452 330103	22319	1	TE	COMPRA	2.628,73	pl. de Karl Marx		2.628,73	2.628,73
		TAULA PING PONG PL. KARL MARX			02/06/2011			0	0
5.453 330103	22320	7	TE	CONSTRUCCIÓ REALITZADA PER CONTRACTE AMB TERCERS	6.136,00	c. del Prat		6.136,00	6.136,00
		PACK 7 APARELLS DE GIMNÀSTICA PER C. PRAT (POBLE NOU)			02/06/2011			0	0
5.454 330104	22323		ES	COMPRA	1.061,38	Complex Esportiu Municipal Sant Oleguer		1.061,38	1.061,38
		Congelador vertical			03/06/2011			0	0
5.455 330104	22324		ES	COMPRA	947,34	Complex Esportiu Municipal Sant Oleguer		947,34	947,34
		FORN MICROONES			03/06/2011			0	0
5.456 330101	22327	1	ES	COMPRA	712,68	Complex Esportiu Municipal Sant Oleguer		712,68	712,68
		ARMARI DE PARET			03/06/2011			0	0
5.457 330101	22329	2	ES	COMPRA	737,74	Complex Esportiu Municipal Sant Oleguer		737,74	737,74
		CARROS ESTANTS			03/06/2011			0	0
5.458 330101	22330	4	ES	COMPRA	500,38	Complex Esportiu Municipal Sant Oleguer		500,38	500,38
		ESTANTERIES + SOPORTS			03/06/2011			0	0
5.459 330101	22331	2	ES	COMPRA	2.577,96	Complex Esportiu Municipal Sant Oleguer		2.577,96	2.577,96

AJUNTAMENT-AJUNTAMENT DE SABADELL

LLIBRE A LLIBRE A: BENS, DRETS I OBLIGACIONS DE L'ENT LOCAL

EPÍGRAF: I.2 SERVEI PÚBLIC

SUBEPÍGRAF: I.2.C MOBLES

CLASSIFICACIÓ	N. BÉ	QUANT. / DESCRIPCIÓ	C. GESTO / C. COST	T. ADQUISICIÓ	COST ADQUI. / D- ALTA	CENTRE / UBICACIÓ	PLANTA / ESPAI	V.B.C. / DOT. AMORT	F.A. / V.C.
		ARMARIS INOX			03/06/2011			0	0
5.460 330301	22332		ES	COMPRA	486,48	Complex Esportiu Municipal Sant Oleguer		486,48	486,48
		DESTRUCTOR INSECTES			03/06/2011			0	0
5.461 330104	22333		ES	COMPRA	2.310,00	Complex Esportiu Municipal Sant Oleguer		2.310,00	2.310,00
		LJ.FI-64-B 380-415V 50HZ			03/06/2011			0	0
5.462 330104	22334		ES	COMPRA	2.738,08	Complex Esportiu Municipal Sant Oleguer		2.738,08	2.738,08
		RENTADORA			03/06/2011			0	0
5.463 330104	22335		ES	COMPRA	1.495,68	Complex Esportiu Municipal Sant Oleguer		1.495,68	1.495,68
		ASSECADORA			03/06/2011			0	0
5.464 330101	22336	96	ES	COMPRA	8.168,49	Complex Esportiu Municipal Sant Oleguer		8.168,49	8.168,49
		CADIRES			06/06/2011			0	0
5.465 330101	22337	2	ES	COMPRA	612,57	Complex Esportiu Municipal Sant Oleguer		612,57	612,57
		CADIRA OFICINA			06/06/2011			0	0
5.466 330101	22338	34	ES	COMPRA	3.188,73	Complex Esportiu Municipal Sant Oleguer		3.188,73	3.188,73
		CADIRA OLIMPIA			06/06/2011			0	0
5.467 330101	22339	22	ES	COMPRA	6.469,32	Complex Esportiu Municipal Sant Oleguer		6.469,32	6.469,32
		TAULA 120 x90 x 76			06/06/2011			0	0

AJUNTAMENT-AJUNTAMENT DE SABADELL

LLIBRE A LLIBRE A: BENS, DRETS I OBLIGACIONS DE L'ENT LOCAL

EPÍGRAF: I.2 SERVEI PÚBLIC

SUBEPÍGRAF: I.2.C MOBLES

CLASSIFICACIÓ	N. BÉ		QUANT. / DESCRIPCIÓ	C. GESTO / C. COST	T. ADQUISICIÓ	COST ADQUI. / D- ALTA	CENTRE / UBICACIÓ	PLANTA / ESPAI	V.B.C. / DOT. AMORT	F.A. / V.C.
5.468	330101	22340	1	ES	COMPRA	229,68	Complex Esportiu Municipal Sant Oleguer		229,68	229,68
			TAULA 90x 90x 45			06/06/2011			0	0
5.469	330101	22341	1	ES	COMPRA	325,38	Complex Esportiu Municipal Sant Oleguer		325,38	325,38
			TAULA 150 x90x76			06/06/2011			0	0
5.470	330101	22347	1	ES	COMPRA	215,82	Complex Esportiu Municipal Sant Oleguer		215,82	215,82
			INTERIOR ARMARI			06/06/2011			0	0
5.471	330101	22354	13	ES	COMPRA	3.042,80	Complex Esportiu Municipal Sant Oleguer		3.042,80	3.042,80
			INTERIOR ARMARI			06/06/2011			0	0
5.472	330101	22356	2	ES	COMPRA	334,06	Complex Esportiu Municipal Sant Oleguer		334,06	334,06
			BUC AMB RODES			06/06/2011			0	0
5.473	330102	22358	2	ES	COMPRA	1.009,20	Complex Esportiu Municipal Sant Oleguer		1.009,20	1.009,20
			BANCS EXTERIOR			06/06/2011			0	0
5.474	330104	22359		ES	COMPRA	370,04	Complex Esportiu Municipal Sant Oleguer		370,04	370,04
			MICROONES AMB GRILL			06/06/2011			0	0
5.475	330106	22362		ES	COMPRA	353,80	Complex Esportiu Municipal Sant Oleguer		353,80	353,80
			PANTALLA DE PROJECCIÓ ELÈCTRICA 200x200			06/06/2011			0	0
5.476	330106	22363		ES	COMPRA	110,66	Complex Esportiu Municipal Sant Oleguer		110,66	110,66

AJUNTAMENT-AJUNTAMENT DE SABADELL

LLIBRE A LLIBRE A: BENS, DRETS I OBLIGACIONS DE L'ENT LOCAL

EPÍGRAF: I.2 SERVEI PÚBLIC

SUBEPÍGRAF: I.2.C MOBLES

CLASSIFICACIÓ	N. BÉ	QUANT. / DESCRIPCIÓ	C. GESTO / C. COST	T. ADQUISICIÓ	COST ADQUI. / D- ALTA	CENTRE / UBICACIÓ	PLANTA / ESPAI	V.B.C. / DOT. AMORT	F.A. / V.C.
		PANTALLA 180x180			06/06/2011			0	0
5.477 330106	22364		ES	COMPRA	3.178,98	Complex Esportiu Municipal Sant Oleguer		3.178,98	3.178,98
		CANÓ VIDEO PROJECTOR			06/06/2011			0	0
5.478 330101	22366	1	ES	COMPRA	64,09	Complex Esportiu Municipal Sant Oleguer		64,09	64,09
		ARMARI PER A PENJAR LES CLAUS			06/06/2011			0	0
5.479 330101	22367	1	ES	COMPRA	615,26	Complex Esportiu Municipal Sant Oleguer		615,26	615,26
		TAULA ALTA DE 60x113			06/06/2011			0	0
5.480 330101	22373	2	ES	COMPRA	522,00	Complex Esportiu Municipal Sant Oleguer		522,00	522,00
		PRESTATGES 90x35x200			06/06/2011			0	0
5.481 330104	22380		ED	COMPRA	900,86	Escola bressol Creu Alta - c. Sant Maties, 6		900,86	900,86
		CONGELADOR VERTICAL			15/06/2011			0	0
5.482 330301	22382		ED	COMPRA	376,83	Escola bressol Creu Alta - c. Sant Maties, 6		376,83	376,83
		RENTAMANS			15/06/2011			0	0
5.483 330101	22384	1	ED	COMPRA	1.045,00	Escola bressol Creu Alta - c. Sant Maties, 6		1.045,00	1.045,00
		TAULA CALENTA			15/06/2011			0	0
5.484 330101	22385	1	ED	COMPRA	940,10	Escola bressol Creu Alta - c. Sant Maties, 6		940,10	940,10
		CARRO E ESTANTERIES			15/06/2011			0	0

AJUNTAMENT-AJUNTAMENT DE SABADELL

LLIBRE A LLIBRE A: BENS, DRETS I OBLIGACIONS DE L'ENT LOCAL

EPÍGRAF: I.2 SERVEI PÚBLIC

SUBEPÍGRAF: I.2.C MOBLES

CLASSIFICACIÓ	N. BÉ	QUANT. / DESCRIPCIÓ	C. GESTO / C. COST	T. ADQUISICIÓ	COST ADQUI. / D- ALTA	CENTRE / UBICACIÓ	PLANTA / ESPAI	V.B.C. / DOT. AMORT	F.A. / V.C.
5.485 330104	22388		ED	COMPRA	633,51	Escola bressol Creu Alta - c. Sant Maties, 6		633,51	633,51
		DESCALSIFICADOR CUINA			15/06/2011			0	0
5.486 330104	22389		ED	COMPRA	747,39	Escola bressol Creu Alta - c. Sant Maties, 6		747,39	747,39
		RENTADORA CÀRREGA FRONTAL			15/06/2011			0	0
5.487 330301	22390		ED	COMPRA	10.800,28	Escola bressol Creu Alta - c. Sant Maties, 6		10.800,28	10.800,28
		CAMPANA EXTRACTORA			15/06/2011			0	0
5.488 330104	22391		ED	COMPRA	691,51	Escola bressol Creu Alta - c. Sant Maties, 6		691,51	691,51
		MICROONES			15/06/2011			0	0
5.489 330104	22392		ED	COMPRA	674,31	Escola bressol Creu Alta - c. Sant Maties, 6		674,31	674,31
		Assecadora condensació			15/06/2011			0	0
5.490 330301	22393		ED	COMPRA	521,21	Escola bressol Creu Alta - c. Sant Maties, 6		521,21	521,21
		2 EXTERMINADORS D'INSECTES			15/06/2011			0	0
5.491 330104	22394		ED	COMPRA	503,65	Escola bressol Creu Alta - c. Sant Maties, 6		503,65	503,65
		2 MICROONES			15/06/2011			0	0
5.492 330101	22395	1	ED	COMPRA	1.495,23	Escola bressol Creu Alta - c. Sant Maties, 6		1.495,23	1.495,23
		TAULA PREPARATÒRIA			15/06/2011			0	0
5.493 330101	22396	1	ED	COMPRA	2.802,38	Escola bressol Creu Alta - c. Sant Maties, 6		2.802,38	2.802,38

AJUNTAMENT-AJUNTAMENT DE SABADELL

LLIBRE A LLIBRE A: BENS, DRETS I OBLIGACIONS DE L'ENT LOCAL

EPÍGRAF: I.2 SERVEI PÚBLIC

SUBEPÍGRAF: I.2.C MOBLES

CLASSIFICACIÓ	N. BÉ	QUANT. / DESCRIPCIÓ	C. GESTO / C. COST	T. ADQUISICIÓ	COST ADQUI. / D- ALTA	CENTRE / UBICACIÓ	PLANTA / ESPAI	V.B.C. / DOT. AMORT	F.A. / V.C.
		TAULA PREPARATÒRIA AMB DUES PIQUES			15/06/2011			0	0
5.494 330301	22397		ED	COMPRA	471,11	Escola bressol Creu Alta - c. Sant Maties, 6		471,11	471,11
		PLAFÓ INOX			15/06/2011			0	0
5.495 330101	22398	1	ED	COMPRA	1.173,74	Escola bressol Creu Alta - c. Sant Maties, 6		1.173,74	1.173,74
		TAULA DE SERVEI			15/06/2011			0	0
5.496 330101	22399	1	ED	COMPRA	263,97	Escola bressol Creu Alta - c. Sant Maties, 6		263,97	263,97
		ESTANTERIA MURAL MICROONES			15/06/2011			0	0
5.497 330301	22400	1	ED	COMPRA	3.445,68	Escola bressol Creu Alta - c. Sant Maties, 6		3.445,68	3.445,68
		TAULA RENTAVAIXELLES			15/06/2011			0	0
5.498 330301	22401		ED	COMPRA	1.187,00	Escola bressol Creu Alta - c. Sant Maties, 6		1.187,00	1.187,00
		TAULA RENTAVAIXELLES			15/06/2011			0	0
5.499 330104	22402		ED	COMPRA	446,71	Escola bressol Creu Alta - c. Sant Maties, 6		446,71	446,71
		NEVERA			15/06/2011			0	0
5.500 330101	22403	12	ED	COMPRA	988,06	Escola bressol Creu Alta - c. Sant Maties, 6		988,06	988,06
		ESTANTERIES + SUPORTS			15/06/2011			0	0
5.501 330104	22404		ED	COMPRA	446,71	Escola bressol Creu Alta - c. Sant Maties, 6		446,71	446,71
		NEVERA			15/06/2011			0	0

AJUNTAMENT-AJUNTAMENT DE SABADELL

LLIBRE A LLIBRE A: BENS, DRETS I OBLIGACIONS DE L'ENT LOCAL

EPÍGRAF: I.2 SERVEI PÚBLIC

SUBEPÍGRAF: I.2.C MOBLES

CLASSIFICACIÓ	N. BÉ		QUANT. / DESCRIPCIÓ	C. GESTO / C. COST	T. ADQUISICIÓ	COST ADQUI. / D- ALTA	CENTRE / UBICACIÓ	PLANTA / ESPAI	V.B.C. / DOT. AMORT	F.A. / V.C.
5.502	330101	22405	2	ED	COMPRA	2.761,03	Escola bressol Creu Alta - c. Sant Maties, 6		2.761,03	2.761,03
			ARMARIS INOX			15/06/2011			0	0
5.503	330101	22406	1	ED	COMPRA	256,25	Escola bressol Creu Alta - c. Sant Maties, 6		256,25	256,25
			MOBLE BAIX			15/06/2011			0	0
5.504	330301	22407		ED	COMPRA	1.603,06	Escola bressol Creu Alta - c. Sant Maties, 6		1.603,06	1.603,06
			FREGIDORS			15/06/2011			0	0
5.505	330301	22408		ED	COMPRA	2.154,93	Escola bressol Creu Alta - c. Sant Maties, 6		2.154,93	2.154,93
			CUINA			15/06/2011			0	0
5.506	330104	22409		ED	COMPRA	2.056,68	Escola bressol Creu Alta - c. Sant Maties, 6		2.056,68	2.056,68
			LJ FI-64 380-415V III 50HZ			15/06/2011			0	0
5.507	330102	22413	1	ED	COMPRA	10.589,06	Escola bressol Creu Alta - c. Sant Maties, 6		10.589,06	10.589,06
			JOCS INFANTILS PATI ESCOLA BRESSOL CREU ALTA			16/06/2011			0	0
5.508	330101	22414	8	ED	COMPRA	1.020,80	Escola bressol Creu Alta - c. Sant Maties, 6		1.020,80	1.020,80
			TAMBURETS EDUCADORES AMB RODES			16/06/2011			0	0
5.509	330101	22416	1	ED	COMPRA	1.305,00	Escola bressol Creu Alta - c. Sant Maties, 6		1.305,00	1.305,00
			TAULA RECTANGULAR			16/06/2011			0	0

AJUNTAMENT-AJUNTAMENT DE SABADELL

LLIBRE A LLIBRE A: BENS, DRETS I OBLIGACIONS DE L'ENT LOCAL

EPÍGRAF: I.2 SERVEI PÚBLIC

SUBEPÍGRAF: I.2.C MOBLES

CLASSIFICACIÓ	N. BÉ		QUANT. / DESCRIPCIÓ	C. GESTO / C. COST	T. ADQUISICIÓ	COST ADQUI. / D- ALTA	CENTRE / UBICACIÓ	PLANTA / ESPAI	V.B.C. / DOT. AMORT	F.A. / V.C.
5.510	330101	22417	1	ED	COMPRA	247,81	Escola bressol Creu Alta - c. Sant Maties, 6		247,81	247,81
			PRESTATGES CASILLERS AMB PENJADORS DOBLES			16/06/2011			0	0
5.511	330101	22419	1	ED	COMPRA	145,00	Escola bressol Creu Alta - c. Sant Maties, 6		145,00	145,00
			SOFÀ LACTÀNCIA TRAM INTERMIG			16/06/2011			0	0
5.512	330101	22420	1	ED	COMPRA	63,74	Escola bressol Creu Alta - c. Sant Maties, 6		63,74	63,74
			BAGUL 1200X480X650			16/06/2011			0	0
5.513	330102	22421	2	ED	COMPRA	220,40	Escola bressol Creu Alta - c. Sant Maties, 6		220,40	220,40
			PAPERERA METAL.LAICA 60 LITRES			16/06/2011			0	0
5.514	330101	22423	4	ED	COMPRA	487,20	Escola bressol Creu Alta - c. Sant Maties, 6		487,20	487,20
			BRESSOLS 100x50x103			21/06/2011			0	0
5.515	330101	22424	4	ED	COMPRA	510,40	Escola bressol Creu Alta - c. Sant Maties, 6		510,40	510,40
			BRESSOLS 120xc60x103			21/06/2011			0	0
5.516	330101	22425	14	ED	COMPRA	11.258,75	Escola bressol Creu Alta - c. Sant Maties, 6		11.258,75	11.258,75
			BRESSOLS DOBLES 120x60x60			21/06/2011			0	0
5.517	330101	22426	120	ED	COMPRA	4.872,00	Escola bressol Creu Alta - c. Sant Maties, 6		4.872,00	4.872,00
			CADIRES APILABLES DE FUSTA 39x36x26			21/06/2011			0	0
5.518	330101	22427	48	ED	COMPRA	2.115,84	Escola bressol Creu Alta - c. Sant Maties, 6		2.115,84	2.115,84

AJUNTAMENT-AJUNTAMENT DE SABADELL

LLIBRE A LLIBRE A: BENS, DRETS I OBLIGACIONS DE L'ENT LOCAL

EPÍGRAF: I.2 SERVEI PÚBLIC

SUBEPÍGRAF: I.2.C MOBLES

CLASSIFICACIÓ	N. BÉ	QUANT. / DESCRIPCIÓ	C. GESTO / C. COST	T. ADQUISICIÓ	COST ADQUI. / D- ALTA	CENTRE / UBICACIÓ	PLANTA / ESPAI	V.B.C. / DOT. AMORT	F.A. / V.C.
		CADIRES MULTIPOSICIÓ 36x30x38			21/06/2011			0	0
5.519 330101	22428	38	ED	COMPRA	2.512,56	Escola bressol Creu Alta - c. Sant Maties, 6		2.512,56	2.512,56
		CADIRES			21/06/2011			0	0
5.520 330101	22429	2	ED	COMPRA	232,00	Escola bressol Creu Alta - c. Sant Maties, 6		232,00	232,00
		CADIRES TREBALL AMB RODES 40x40x105			21/06/2011			0	0
5.521 330101	22430	1	ED	COMPRA	278,40	Escola bressol Creu Alta - c. Sant Maties, 6		278,40	278,40
		TAULA DESPATX RECTANGULAR 160x80x74			21/06/2011			0	0
5.522 330101	22431	17	ED	COMPRA	4.239,80	Escola bressol Creu Alta - c. Sant Maties, 6		4.239,80	4.239,80
		TAULES RECTANGULARS PLEGABLES DE PARET 150x60			21/06/2011			0	0
5.523 330101	22432	1	ED	COMPRA	290,00	Escola bressol Creu Alta - c. Sant Maties, 6		290,00	290,00
		TAULA RECTANGUALR FOTOCOPIADORA 120x80x74			21/06/2011			0	0
5.524 300105	22433		GI	COMPRA	293,82	Edifici c. Narcís Giralt, 74		293,82	293,82
		Impressora LaserJet			06/07/2011			0	0
5.525 330101	22443	5	ED	COMPRA	870,00	Escola bressol Creu Alta - c. Sant Maties, 6		870,00	870,00
		TAULA RECTANGULAR			21/06/2011			0	0
5.526 330101	22444	8	ED	COMPRA	788,80	Escola bressol Creu Alta - c. Sant Maties, 6		788,80	788,80
		TAULA QUADRADA 60x60			21/06/2011			0	0

AJUNTAMENT-AJUNTAMENT DE SABADELL

LLIBRE A LLIBRE A: BENS, DRETS I OBLIGACIONS DE L'ENT LOCAL

EPÍGRAF: I.2 SERVEI PÚBLIC

SUBEPÍGRAF: I.2.C MOBLES

CLASSIFICACIÓ	N. BÉ		QUANT. / DESCRIPCIÓ	C. GESTO / C. COST	T. ADQUISICIÓ	COST ADQUI. / D- ALTA	CENTRE / UBICACIÓ	PLANTA / ESPAI	V.B.C. / DOT. AMORT	F.A. / V.C.
5.527	330101	22445	2	ED	COMPRA	348,00	Escola bressol Creu Alta - c. Sant Maties, 6		348,00	348,00
			BUC AMB RODES 3 CALAIXOS 50x40x60			21/06/2011			0	0
5.528	330101	22446	7	ED	COMPRA	1.015,00	Escola bressol Creu Alta - c. Sant Maties, 6		1.015,00	1.015,00
			MOBLE BUC DIDÀCTIC AMB RODES 755Mx410mx740M			21/06/2011			0	0
5.529	330101	22447	1	ED	COMPRA	174,00	Escola bressol Creu Alta - c. Sant Maties, 6		174,00	174,00
			MOBLE CARTULINES DIN A3 AMB RODES			21/06/2011			0	0
5.530	330101	22448	7	ED	COMPRA	1.461,60	Escola bressol Creu Alta - c. Sant Maties, 6		1.461,60	1.461,60
			MOBLE ALT AMB 2 ESTANTS 755mmx410mmx1100mm			21/06/2011			0	0
5.531	330101	22449	2	ED	COMPRA	475,60	Escola bressol Creu Alta - c. Sant Maties, 6		475,60	475,60
			MOBLE ALT 8 GAVETES I 3 ESTANTS DIN A3 I DIN A4			21/06/2011			0	0
5.532	330101	22450	7	ED	COMPRA	1.664,60	Escola bressol Creu Alta - c. Sant Maties, 6		1.664,60	1.664,60
			MOBLE ALT 4 GAVETES I E ESTANTS DIN A3 I DIN A4			21/06/2011			0	0
5.533	330101	22451	14	ED	COMPRA	3.215,52	Escola bressol Creu Alta - c. Sant Maties, 6		3.215,52	3.215,52
			ARMARI AMB PORTES, PANY I CLAU. 755mmx410mmx1420mm			21/06/2011			0	0
5.534	330101	22452	3	ED	COMPRA	626,40	Escola bressol Creu Alta - c. Sant Maties, 6		626,40	626,40

AJUNTAMENT-AJUNTAMENT DE SABADELL

LLIBRE A LLIBRE A: BENS, DRETS I OBLIGACIONS DE L'ENT LOCAL

EPÍGRAF: I.2 SERVEI PÚBLIC

SUBEPÍGRAF: I.2.C MOBLES

CLASSIFICACIÓ	N. BÉ	QUANT. / DESCRIPCIÓ	C. GESTO / C. COST	T. ADQUISICIÓ	COST ADQUI. / D- ALTA	CENTRE / UBICACIÓ	PLANTA / ESPAI	V.B.C. / DOT. AMORT	F.A. / V.C.
		ARMARI AMB PORTA, CLAU I PANY 510mmx410mmx1756mm			21/06/2011			0	0
5.535 330101	22453	1	ED	COMPRA	1.989,40	Escola bressol Creu Alta - c. Sant Maties, 6		1.989,40	1.989,40
		CONJUNT 7 MÒDULS, TAQUILLA FENÒLICA 2 PORTES			21/06/2011			0	0
5.536 330101	22454	2	ED	COMPRA	580,00	Escola bressol Creu Alta - c. Sant Maties, 6		580,00	580,00
		ARMARI DISFRESSES			21/06/2011			0	0
5.537 330101	22455	1	ED	COMPRA	800,40	Escola bressol Creu Alta - c. Sant Maties, 6		800,40	800,40
		MOBLE BUC 24 CASELLES			21/06/2011			0	0
5.538 330101	22456	1	ED	COMPRA	1.073,00	Escola bressol Creu Alta - c. Sant Maties, 6		1.073,00	1.073,00
		ARMARI BUC 24 CASELLES + ARMARI NETEJA			21/06/2011			0	0
5.539 330101	22457	1	ED	COMPRA	1.276,00	Escola bressol Creu Alta - c. Sant Maties, 6		1.276,00	1.276,00
		ARMARI BUC 12 CASELLES AMB PORTA			21/06/2011			0	0
5.540 330101	22459	1	ED	COMPRA	1.682,00	Escola bressol Creu Alta - c. Sant Maties, 6		1.682,00	1.682,00
		ARMARI BUC 20 CASELLES AMB PORTA			21/06/2011			0	0
5.541 330101	22460	1	ED	COMPRA	1.305,00	Escola bressol Creu Alta - c. Sant Maties, 6		1.305,00	1.305,00
		armari buc 28 caselles amb porta 1700mmx500x2620mm			21/06/2011			0	0

AJUNTAMENT-AJUNTAMENT DE SABADELL

LLIBRE A LLIBRE A: BENS, DRETS I OBLIGACIONS DE L'ENT LOCAL

EPÍGRAF: I.2 SERVEI PÚBLIC

SUBEPÍGRAF: I.2.C MOBLES

CLASSIFICACIÓ	N. BÉ	QUANT. / DESCRIPCIÓ	C. GESTO / C. COST	T. ADQUISICIÓ	COST ADQUI. / D- ALTA	CENTRE / UBICACIÓ	PLANTA / ESPAI	V.B.C. / DOT. AMORT	F.A. / V.C.
5.542 330101	22461	1	ED	COMPRA	1.711,00	Escola bressol Creu Alta - c. Sant Maties, 6		1.711,00	1.711,00
		ARMARI BUC 30 CASELLES 1810mmx400mmx2630mm			21/06/2011			0	0
5.543 330101	22462	1	ED	COMPRA	1.322,40	Escola bressol Creu Alta - c. Sant Maties, 6		1.322,40	1.322,40
		ARMARI BUC 30 CASELLES 1560x400x2650			21/06/2011			0	0
5.544 330101	22463	1	ED	COMPRA	458,20	Escola bressol Creu Alta - c. Sant Maties, 6		458,20	458,20
		MOBLE BUC 10 CASELLES 1500mmx300mmx600mm			21/06/2011			0	0
5.545 330101	22464	1	ED	COMPRA	1.734,20	Escola bressol Creu Alta - c. Sant Maties, 6		1.734,20	1.734,20
		ARMARI AMB PORTA 1810mmx770mmx2650mm			21/06/2011			0	0
5.546 330101	22465	1	ED	COMPRA	493,00	Escola bressol Creu Alta - c. Sant Maties, 6		493,00	493,00
		ARMARI 2300mmx2650mm			21/06/2011			0	0
5.547 330101	22466	1	ED	COMPRA	551,00	Escola bressol Creu Alta - c. Sant Maties, 6		551,00	551,00
		ARMARI SOTA ESCALA			21/06/2011			0	0
5.548 330101	22467	1	ED	COMPRA	185,60	Escola bressol Creu Alta - c. Sant Maties, 6		185,60	185,60
		BANC VESTIDOR EN ACABAT FENÒLIC 100x480x340			21/06/2011			0	0
5.549 330101	22468	1	ED	COMPRA	406,00	Escola bressol Creu Alta - c. Sant Maties, 6		406,00	406,00
		BANC 3 SEIENTS I TAULA			21/06/2011			0	0

AJUNTAMENT-AJUNTAMENT DE SABADELL

LLIBRE A **LLIBRE A: BENS, DRETS I OBLIGACIONS DE L'ENT LOCAL**

EPÍGRAF: **I.2** **SERVEI PÚBLIC**

SUBEPÍGRAF: **I.2.C** **MOBLES**

CLASSIFICACIÓ	N. BÉ		QUANT. / DESCRIPCIÓ	C. GESTO / C. COST	T. ADQUISICIÓ	COST ADQUI. / D- ALTA	CENTRE / UBICACIÓ	PLANTA / ESPAI	V.B.C. / DOT. AMORT	F.A. / V.C.
5.550	330101	22469	1	ED	COMPRA	243,60	Escola bressol Creu Alta - c. Sant Maties, 6		243,60	243,60
			FARMACIOLA DE PLANXA D'ACER			21/06/2011			0	0
5.551	330201	22470		ED	COMPRA	438,48	Escola bressol Creu Alta - c. Sant Maties, 6		438,48	438,48
			RADIOCASET AMB CD PORTÀTIL MP3			21/06/2011			0	0
5.552	330103	22481	3	TE	CONSTRUCCIÓ REALITZADA PER CONTRACTE AMB TERCERS	3.240,40	c. de Palestrina		3.240,40	3.240,40
			Aparells de gimnàstica al c. Turina amb c. Palestrina			23/06/2011			0	0
5.553	300108	22491		GI	COMPRA	373,77	Edifici c. Narcís Giralt, 74		373,77	373,77
			25 lectors DNI digital			06/07/2011			0	0
5.554	330101	22493	2	ED	COMPRA	371,78	Vapor Buixeda Nou - c. de Sant Pau, 104		371,78	371,78
			MOBLES BAUIX MURAL TIPUS MONOBLOC TANCAT AMB PORTES			01/07/2011			0	0
5.555	330101	22494	1	ED	COMPRA	488,50	Vapor Buixeda Nou - c. de Sant Pau, 104		488,50	488,50
			MOBLE BAIX MURAL TIPUS MONOBLOC TANCAT AMB PORTES			01/07/2011			0	0
5.556	330101	22496	2	ED	COMPRA	879,28	Vapor Buixeda Nou - c. de Sant Pau, 104		879,28	879,28
			armaris per escombres blancs			01/07/2011			0	0
5.557	330101	22497	1	ED	COMPRA	1.013,84	Vapor Buixeda Nou - c. de Sant Pau, 104		1.013,84	1.013,84
			Estanteries 40 cm d'ample			01/07/2011			0	0

AJUNTAMENT-AJUNTAMENT DE SABADELL

LLIBRE A LLIBRE A: BENS, DRETS I OBLIGACIONS DE L'ENT LOCAL

EPÍGRAF: I.2 SERVEI PÚBLIC

SUBEPÍGRAF: I.2.C MOBLES

CLASSIFICACIÓ	N. BÉ		QUANT. / DESCRIPCIÓ	C. GESTO / C. COST	T. ADQUISICIÓ	COST ADQUI. / D- ALTA	CENTRE / UBICACIÓ	PLANTA / ESPAI	V.B.C. / DOT. AMORT	F.A. / V.C.
5.558	330101	22500	6	ED	COMPRA	1.287,04	Vapor Buixeda Nou - c. de Sant Pau, 104		1.287,04	1.287,04
			MOBLES DIVISORIS			04/07/2011			0	0
5.559	330101	22501	1	ED	COMPRA	175,89	Vapor Buixeda Nou - c. de Sant Pau, 104		175,89	175,89
			MOBLE PRESTATGERIA AMB 24 ESPAIS			04/07/2011			0	0
5.560	330101	22502	1	ED	COMPRA	337,79	Vapor Buixeda Nou - c. de Sant Pau, 104		337,79	337,79
			ARMARI AMB PORTES 8/4X42X183			04/07/2011			0	0
5.561	330101	22503	3	ED	COMPRA	1.064,15	Vapor Buixeda Nou - c. de Sant Pau, 104		1.064,15	1.064,15
			TAQUILLES			04/07/2011			0	0
5.562	330101	22505	1	CU	COMPRA	33.500,80	Casa Turull - Museu d'art de Sabadell		33.500,80	33.500,80
			ARMARI ARXIU MAGATZEM DEL MUSEU			04/07/2011	Edifici Casa Turull		0	0
5.563	330101	22507	2	ED	COMPRA	1.171,90	Vapor Buixeda Nou - c. de Sant Pau, 104		1.171,90	1.171,90
			PRESTATGERIA DE PEU 4 PRESTATGES			05/07/2011			0	0
5.564	330101	22508	2	ED	COMPRA	685,54	Vapor Buixeda Nou - c. de Sant Pau, 104		685,54	685,54
			PRESTATGERIA DE PEU AMB 4 PRESTATGES			05/07/2011			0	0
5.565	330104	22509		ED	COMPRA	1.323,75	Vapor Buixeda Nou - c. de Sant Pau, 104		1.323,75	1.323,75
			CONGELADOR VERTICAL DE CALAIXOS			05/07/2011			0	0

AJUNTAMENT-AJUNTAMENT DE SABADELL

LLIBRE A **LLIBRE A: BENS, DRETS I OBLIGACIONS DE L'ENT LOCAL**

EPÍGRAF: **I.2** **SERVEI PÚBLIC**

SUBEPÍGRAF: **I.2.C** **MOBLES**

CLASSIFICACIÓ	N. BÉ	QUANT. / DESCRIPCIÓ	C. GESTO / C. COST	T. ADQUISICIÓ	COST ADQUI. / D- ALTA	CENTRE / UBICACIÓ	PLANTA / ESPAI	V.B.C. / DOT. AMORT	F.A. / V.C.
5.566 330301	22510		ED	COMPRA	3.267,23	Vapor Buixeda Nou - c. de Sant Pau, 104		3.267,23	3.267,23
		ARMARI FRIGORÍFIC			05/07/2011			0	0
5.567 330104	22513		ED	COMPRA	509,89	Vapor Buixeda Nou - c. de Sant Pau, 104		509,89	509,89
		Rentamans de peu			05/07/2011			0	0
5.568 330101	22515	1	ED	COMPRA	1.434,20	Vapor Buixeda Nou - c. de Sant Pau, 104		1.434,20	1.434,20
		TAULA CALENTA MURAL			05/07/2011			0	0
5.569 330101	22516	1	ED	COMPRA	176,32	Vapor Buixeda Nou - c. de Sant Pau, 104		176,32	176,32
		prestatge de paret per a microones			05/07/2011			0	0
5.570 330104	22517		ED	COMPRA	548,10	Vapor Buixeda Nou - c. de Sant Pau, 104		548,10	548,10
		MICROONES			05/07/2011			0	0
5.571 330101	22518	1	ED	COMPRA	2.725,15	Vapor Buixeda Nou - c. de Sant Pau, 104		2.725,15	2.725,15
		MOBLE BAIX MURAL MAB DUES SINES I DOS CALAIXOS			05/07/2011			0	0
5.572 330101	22519	2	ED	COMPRA	1.653,60	Vapor Buixeda Nou - c. de Sant Pau, 104		1.653,60	1.653,60
		MOBLES BAIXOS MURAL			05/07/2011			0	0
5.573 330104	22521		ED	COMPRA	3.631,53	Vapor Buixeda Nou - c. de Sant Pau, 104		3.631,53	3.631,53
		CUINA DE GAS AMB PEÇA DE REMAT			05/07/2011			0	0

AJUNTAMENT-AJUNTAMENT DE SABADELL

LLIBRE A **LLIBRE A: BENS, DRETS I OBLIGACIONS DE L'ENT LOCAL**

EPÍGRAF: **I.2** **SERVEI PÚBLIC**

SUBEPÍGRAF: **I.2.C** **MOBLES**

CLASSIFICACIÓ	N. BÉ		QUANT. / DESCRIPCIÓ	C. GESTO / C. COST	T. ADQUISICIÓ	COST ADQUI. / D- ALTA	CENTRE / UBICACIÓ	PLANTA / ESPAI	V.B.C. / DOT. AMORT	F.A. / V.C.
5.574	330104	22522		ED	COMPRA	1.754,31	Vapor Buixeda Nou - c. de Sant Pau, 104		1.754,31	1.754,31
			FREGIDORA A GAS			05/07/2011			0	0
5.575	330301	22523		ED	COMPRA	7.179,53	Vapor Buixeda Nou - c. de Sant Pau, 104		7.179,53	7.179,53
			CAMPANA MURAL EXTRACCIÓ DE FUMS			05/07/2011			0	0
5.576	330101	22524	1	ED	COMPRA	1.839,13	Vapor Buixeda Nou - c. de Sant Pau, 104		1.839,13	1.839,13
			MOBLI BAIX AMB SINA I DUTXA			05/07/2011			0	0
5.577	330104	22525		ED	COMPRA	2.224,15	Vapor Buixeda Nou - c. de Sant Pau, 104		2.224,15	2.224,15
			RENTAVAIXELLES			05/07/2011			0	0
5.578	330101	22526	1	ED	COMPRA	2.730,50	Vapor Buixeda Nou - c. de Sant Pau, 104		2.730,50	2.730,50
			MOBLE BAIX MURAL TIPUS MONOBLOC			05/07/2011			0	0
5.579	330104	22527		ED	COMPRA	298,41	Vapor Buixeda Nou - c. de Sant Pau, 104		298,41	298,41
			FRIGORIFIC			05/07/2011			0	0
5.580	330104	22528		ED	COMPRA	298,41	Vapor Buixeda Nou - c. de Sant Pau, 104		298,41	298,41
			FRIGORIFIC			05/07/2011			0	0
5.581	330104	22529		ED	COMPRA	1.057,71	Vapor Buixeda Nou - c. de Sant Pau, 104		1.057,71	1.057,71
			DESCALSIFICADOR INDUSTRIAL			05/07/2011			0	0

AJUNTAMENT-AJUNTAMENT DE SABADELL

LLIBRE A LLIBRE A: BENS, DRETS I OBLIGACIONS DE L'ENT LOCAL

EPÍGRAF: I.2 SERVEI PÚBLIC

SUBEPÍGRAF: I.2.C MOBLES

CLASSIFICACIÓ	N. BÉ	QUANT. / DESCRIPCIÓ	C. GESTO / C. COST	T. ADQUISICIÓ	COST ADQUI. / D- ALTA	CENTRE / UBICACIÓ	PLANTA / ESPAI	V.B.C. / DOT. AMORT	F.A. / V.C.
5.582 330301	22530		ED	COMPRA	280,58	Vapor Buixeda Nou - c. de Sant Pau, 104		280,58	280,58
		EXTERMINADOR D'INSECTES			05/07/2011			0	0
5.583 330301	22531		ED	COMPRA	280,58	Vapor Buixeda Nou - c. de Sant Pau, 104		280,58	280,58
		EXTERMINADOR D'INSECTES			05/07/2011			0	0
5.584 330104	22532		ED	COMPRA	554,77	Vapor Buixeda Nou - c. de Sant Pau, 104		554,77	554,77
		ASSECADORA DE ROBA			05/07/2011			0	0
5.585 330104	22534		ED	COMPRA	593,60	Vapor Buixeda Nou - c. de Sant Pau, 104		593,60	593,60
		FORN MICROONES			05/07/2011			0	0
5.586 330101	22536	6	ED	COMPRA	1.059,82	Vapor Buixeda Nou - c. de Sant Pau, 104		1.059,82	1.059,82
		LLITS DE BARANES 100 X 50			06/07/2011			0	0
5.587 330101	22537	2	ED	COMPRA	310,88	Vapor Buixeda Nou - c. de Sant Pau, 104		310,88	310,88
		LLITS DE BARANES 100 X 50			06/07/2011			0	0
5.588 330101	22538	15	ED	COMPRA	14.424,66	Vapor Buixeda Nou - c. de Sant Pau, 104		14.424,66	14.424,66
		LLIT ELEVAT DOBLE AMB BARANES			06/07/2011			0	0
5.589 330101	22539	16	ED	COMPRA	6.590,73	Vapor Buixeda Nou - c. de Sant Pau, 104		6.590,73	6.590,73
		LLITS DE FUSTA ELEVATS 130 X 68			06/07/2011			0	0
5.590 330101	22540	15	ED	COMPRA	664,33	Vapor Buixeda Nou - c. de Sant Pau, 104		664,33	664,33
		HAMAQUES BEBES			06/07/2011			0	0

AJUNTAMENT-AJUNTAMENT DE SABADELL

LLIBRE A LLIBRE A: BENS, DRETS I OBLIGACIONS DE L'ENT LOCAL

EPÍGRAF: I.2 SERVEI PÚBLIC

SUBEPÍGRAF: I.2.C MOBLES

CLASSIFICACIÓ	N. BÉ	QUANT. / DESCRIPCIÓ	C. GESTO / C. COST	T. ADQUISICIÓ	COST ADQUI. / D- ALTA	CENTRE / UBICACIÓ	PLANTA / ESPAI	V.B.C. / DOT. AMORT	F.A. / V.C.
5.591 330101	22541	122	ED	COMPRA	6.322,08	Vapor Buixeda Nou - c. de Sant Pau, 104		6.322,08	6.322,08
		CADIRES DE FUSTA MASSISSA			06/07/2011			0	0
5.592 330101	22542	68	ED	COMPRA	4.612,33	Vapor Buixeda Nou - c. de Sant Pau, 104		4.612,33	4.612,33
		CADIRES AMB TRES POSICIONS			06/07/2011			0	0
5.593 330101	22543	45	ED	COMPRA	3.764,59	Vapor Buixeda Nou - c. de Sant Pau, 104		3.764,59	3.764,59
		CADIRA AMB POTES METÀL.LIQUES			06/07/2011			0	0
5.594 330101	22544	2	ED	COMPRA	266,80	Vapor Buixeda Nou - c. de Sant Pau, 104		266,80	266,80
		BANCS DE VESTUARI			06/07/2011			0	0
5.595 330101	22545	2	ED	COMPRA	351,64	Vapor Buixeda Nou - c. de Sant Pau, 104		351,64	351,64
		CADIRES TREBALL AMB RODES			06/07/2011			0	0
5.596 330101	22546	1	ED	COMPRA	360,16	Vapor Buixeda Nou - c. de Sant Pau, 104		360,16	360,16
		TAULA RECTANGULAR 160 X 80 X 73			06/07/2011			0	0
5.597 330101	22547	1	ED	COMPRA	170,22	Vapor Buixeda Nou - c. de Sant Pau, 104		170,22	170,22
		BUC PER TAULA DESPATX			06/07/2011			0	0
5.598 330101	22548	6	ED	COMPRA	1.683,06	Vapor Buixeda Nou - c. de Sant Pau, 104		1.683,06	1.683,06
		TAULES PLEGABLES AMB RODES I FRENS			06/07/2011			0	0

AJUNTAMENT-AJUNTAMENT DE SABADELL

LLIBRE A LLIBRE A: BENS, DRETS I OBLIGACIONS DE L'ENT LOCAL

EPÍGRAF: I.2 SERVEI PÚBLIC

SUBEPÍGRAF: I.2.C MOBLES

CLASSIFICACIÓ	N. BÉ		QUANT. / DESCRIPCIÓ	C. GESTO / C. COST	T. ADQUISICIÓ	COST ADQUI. / D- ALTA	CENTRE / UBICACIÓ	PLANTA / ESPAI	V.B.C. / DOT. AMORT	F.A. / V.C.
5.599	330101	22549	18	ED	COMPRA	4.840,37	Vapor Buixeda Nou - c. de Sant Pau, 104		4.840,37	4.840,37
			TAULES ABATIBLES 150 X 70			06/07/2011			0	0
5.600	330101	22550	2	ED	COMPRA	322,43	Vapor Buixeda Nou - c. de Sant Pau, 104		322,43	322,43
			TAULES PER FOTOCOPIADORES			06/07/2011			0	0
5.601	330101	22551	4	ED	COMPRA	1.122,03	Vapor Buixeda Nou - c. de Sant Pau, 104		1.122,03	1.122,03
			TAULES PLEGABLES			06/07/2011			0	0
5.602	330101	22552	11	ED	COMPRA	1.167,66	Vapor Buixeda Nou - c. de Sant Pau, 104		1.167,66	1.167,66
			TAULES QUADRADES 70 X 70			06/07/2011			0	0
5.603	330101	22553	2	ED	COMPRA	417,81	Vapor Buixeda Nou - c. de Sant Pau, 104		417,81	417,81
			MOBLE OBERT AM 8 CUBETES I 4 ESPAIS			06/07/2011			0	0
5.604	330101	22554	7	ED	COMPRA	1.294,92	Vapor Buixeda Nou - c. de Sant Pau, 104		1.294,92	1.294,92
			MOBLE AMB 4 CUBETES I 4 ESPAIS DIN A 3			06/07/2011			0	0
5.605	330101	22555	12	ED	COMPRA	3.073,79	Vapor Buixeda Nou - c. de Sant Pau, 104		3.073,79	3.073,79
			MOBLE AMB 2 PORTES I PANY AMB 4 PRESTATGES INTERIORS			06/07/2011			0	0
5.606	330101	22556	14	ED	COMPRA	4.089,66	Vapor Buixeda Nou - c. de Sant Pau, 104		4.089,66	4.089,66
			MÒDULS TAQUILLES			06/07/2011			0	0

AJUNTAMENT-AJUNTAMENT DE SABADELL

LLIBRE A LLIBRE A: BENS, DRETS I OBLIGACIONS DE L'ENT LOCAL

EPÍGRAF: I.2 SERVEI PÚBLIC

SUBEPÍGRAF: I.2.C MOBLES

CLASSIFICACIÓ	N. BÉ		QUANT. / DESCRIPCIÓ	C. GESTO / C. COST	T. ADQUISICIÓ	COST ADQUI. / D- ALTA	CENTRE / UBICACIÓ	PLANTA / ESPAI	V.B.C. / DOT. AMORT	F.A. / V.C.
5.607	330101	22557	2	ED	COMPRA	289,36	Vapor Buixeda Nou - c. de Sant Pau, 104		289,36	289,36
			BUCS AMB RODES PER A DISFRESSES			06/07/2011			0	0
5.608	330101	22558	2	ED	COMPRA	340,45	Vapor Buixeda Nou - c. de Sant Pau, 104		340,45	340,45
			BUC SOTA TAUAL			06/07/2011			0	0
5.609	330101	22559	6	ED	COMPRA	620,08	Vapor Buixeda Nou - c. de Sant Pau, 104		620,08	620,08
			BUCS DIDÀCTICS			06/07/2011			0	0
5.610	330101	22560	20	ED	COMPRA	773,62	Vapor Buixeda Nou - c. de Sant Pau, 104		773,62	773,62
			PRESTATGES 80 X 24 X 12			06/07/2011			0	0
5.611	330101	22561	1	ED	COMPRA	2.086,31	Vapor Buixeda Nou - c. de Sant Pau, 104		2.086,31	2.086,31
			MOBILIARI CUINA			06/07/2011			0	0
5.612	330101	22562	1	ED	COMPRA	260,64	Vapor Buixeda Nou - c. de Sant Pau, 104		260,64	260,64
			SOFÀ LACTÀNCIA BRAÇ DRET			06/07/2011			0	0
5.613	330101	22563	1	ED	COMPRA	260,64	Vapor Buixeda Nou - c. de Sant Pau, 104		260,64	260,64
			SOFÀ LACTÀNCIA BRAÇ ESQUERRA			06/07/2011			0	0
5.614	330101	22564	1	ED	COMPRA	175,60	Vapor Buixeda Nou - c. de Sant Pau, 104		175,60	175,60
			MÒDUL INTERMIG SOFÀ LACTÀNCIA			06/07/2011			0	0
5.615	330101	22565	2	ED	COMPRA	112,02	Vapor Buixeda Nou - c. de Sant Pau, 104		112,02	112,02

AJUNTAMENT-AJUNTAMENT DE SABADELL

LLIBRE A **LLIBRE A: BENS, DRETS I OBLIGACIONS DE L'ENT LOCAL**

EPÍGRAF: **I.2** **SERVEI PÚBLIC**

SUBEPÍGRAF: **I.2.C** **MOBLES**

CLASSIFICACIÓ	N. BÉ	QUANT. / DESCRIPCIÓ	C. GESTO / C. COST	T. ADQUISICIÓ	COST ADQUI. / D- ALTA	CENTRE / UBICACIÓ	PLANTA / ESPAI	V.B.C. / DOT. AMORT	F.A. / V.C.
		PRESTATGES 30 X 80 X 15			06/07/2011			0	0
5.616 330101	22566	1	ED	COMPRA	134,36	Vapor Buixeda Nou - c. de Sant Pau, 104		134,36	134,36
		FARMACIOLA			06/07/2011			0	0
5.617 330101	22567	1	ED	COMPRA	350,60	Vapor Buixeda Nou - c. de Sant Pau, 104		350,60	350,60
		BANCADA TRES SEIENTS + TAULA			06/07/2011			0	0
5.618 330101	22568	1	ED	COMPRA	221,46	Vapor Buixeda Nou - c. de Sant Pau, 104		221,46	221,46
		CARRET DE NETEJA			06/07/2011			0	0
5.619 330102	22569	7	ED	COMPRA	21.343,32	Vapor Buixeda Nou - c. de Sant Pau, 104		21.343,32	21.343,32
		JOCS INFANTILS			06/07/2011			0	0
5.620 330102	22572	3	ED	COMPRA	211,12	Escola Bressol Can Puiggener - c. Puig de la Creu		211,12	211,12
		BANCS			07/07/2011			0	0
5.621 330101	22576	1	ED	COMPRA	386,07	Escola Bressol Can Puiggener - c. Puig de la Creu		386,07	386,07
		PRESTATGERIA DE PEU 4 PRESTATGES			08/07/2011			0	0
5.622 330101	22577	1	ED	COMPRA	341,92	Escola Bressol Can Puiggener - c. Puig de la Creu		341,92	341,92
		PRESTATGERIA PEU 4 PRESTATGES			08/07/2011			0	0

AJUNTAMENT-AJUNTAMENT DE SABADELL

LLIBRE A **LLIBRE A: BENS, DRETS I OBLIGACIONS DE L'ENT LOCAL**

EPÍGRAF: **I.2** **SERVEI PÚBLIC**

SUBEPÍGRAF: **I.2.C** **MOBLES**

CLASSIFICACIÓ	N. BÉ		QUANT. / DESCRIPCIÓ	C. GESTO / C. COST	T. ADQUISICIÓ	COST ADQUI. / D- ALTA	CENTRE / UBICACIÓ	PLANTA / ESPAI	V.B.C. / DOT. AMORT	F.A. / V.C.
5.623	330104	22578		ED	COMPRA	1.246,75	Escola Bressol Can Puiggener - c. Puig de la Creu		1.246,75	1.246,75
			CONGELADOR VERTICAL 4 CALAIXOS			08/07/2011			0	0
5.624	330301	22579		ED	COMPRA	3.082,87	Escola Bressol Can Puiggener - c. Puig de la Creu		3.082,87	3.082,87
			ARMARI FRIGORIFIC			08/07/2011			0	0
5.625	330104	22580		ED	COMPRA	430,90	Escola Bressol Can Puiggener - c. Puig de la Creu		430,90	430,90
			RENTAMANS DE PEU			08/07/2011			0	0
5.626	330101	22581	1	ED	COMPRA	1.412,96	Escola Bressol Can Puiggener - c. Puig de la Creu		1.412,96	1.412,96
			TAULA CALENTA MURAL			08/07/2011			0	0
5.627	330101	22582	1	ED	COMPRA	263,17	Escola Bressol Can Puiggener - c. Puig de la Creu		263,17	263,17
			PRESTATGE PARET MICRRONES			08/07/2011			0	0
5.628	330104	22583		ED	COMPRA	629,26	Escola Bressol Can Puiggener - c. Puig de la Creu		629,26	629,26
			FORN MICROONES			08/07/2011			0	0
5.629	330101	22584	1	ED	COMPRA	3.672,86	Escola Bressol Can Puiggener - c. Puig de la Creu		3.672,86	3.672,86
			MOBLE BAIX MURAL MONOBLOC AMB 2 SINES I 2 CALAIXOS			08/07/2011			0	0

AJUNTAMENT-AJUNTAMENT DE SABADELL

LLIBRE A **LLIBRE A: BENS, DRETS I OBLIGACIONS DE L'ENT LOCAL**

EPÍGRAF: **I.2** **SERVEI PÚBLIC**

SUBEPÍGRAF: **I.2.C** **MOBLES**

CLASSIFICACIÓ	N. BÉ		QUANT. / DESCRIPCIÓ	C. GESTO / C. COST	T. ADQUISICIÓ	COST ADQUI. / D- ALTA	CENTRE / UBICACIÓ	PLANTA / ESPAI	V.B.C. / DOT. AMORT	F.A. / V.C.
5.630	330101	22585	1	ED	COMPRA	931,80	Escola Bressol Can Puiggener - c. Puig de la Creu		931,80	931,80
			MOBLE BAIX MURAL			08/07/2011			0	0
5.631	330104	22586		ED	COMPRA	3.076,55	Escola Bressol Can Puiggener - c. Puig de la Creu		3.076,55	3.076,55
			CUINA DE GAS AMB PROTECCIÓ PARET I PLACA RADIANT			08/07/2011			0	0
5.632	330104	22587		ED	COMPRA	1.616,19	Escola Bressol Can Puiggener - c. Puig de la Creu		1.616,19	1.616,19
			FREGIDORA GAS			08/07/2011			0	0
5.633	330301	22589		ED	COMPRA	6.849,99	Escola Bressol Can Puiggener - c. Puig de la Creu		6.849,99	6.849,99
			CAMPANA MURAL EXTRACCIÓ FUMSS			08/07/2011			0	0
5.634	330101	22590	1	ED	COMPRA	3.207,25	Escola Bressol Can Puiggener - c. Puig de la Creu		3.207,25	3.207,25
			MOBLE BAIX MURAL MONOBLOC AMB UNA SINA I DUTXA			08/07/2011			0	0
5.635	330104	22591		ED	COMPRA	2.663,29	Escola Bressol Can Puiggener - c. Puig de la Creu		2.663,29	2.663,29
			RENTAVAIXELLES + COMPLEMENTS			08/07/2011			0	0
5.636	330101	22592	1	ED	COMPRA	2.079,73	Escola Bressol Can Puiggener - c. Puig de la Creu		2.079,73	2.079,73

AJUNTAMENT-AJUNTAMENT DE SABADELL

LLIBRE A LLIBRE A: BENS, DRETS I OBLIGACIONS DE L'ENT LOCAL

EPÍGRAF: I.2 SERVEI PÚBLIC

SUBEPÍGRAF: I.2.C MOBLES

CLASSIFICACIÓ	N. BÉ	QUANT. / DESCRIPCIÓ	C. GESTO / C. COST	T. ADQUISICIÓ	COST ADQUI. / D- ALTA	CENTRE / UBICACIÓ	PLANTA / ESPAI	V.B.C. / DOT. AMORT	F.A. / V.C.
		MOBLE BAIX MURAL MONOBLOC			08/07/2011			0	0
5.637 330101	22593	1	CU	COMPRA	401,65	Teatre Principal		401,65	401,65
		Taula de mides 160x80x73 cm Teatre Principal Oficines			30/12/2011	Edifici Teatre Principal		0	0
5.638 330101	22594	1	CU	COMPRA	737,08	Teatre Principal		737,08	737,08
		Taula reunions 240x120x73 cm ovalada Teatre Principal Oficines.			30/12/2011	Edifici Teatre Principal		0	0
5.639 330101	22595	5	CU	COMPRA	1.948,80	Teatre Principal		1.948,80	1.948,80
		Bucs estandars amb 3 calaixos Teatre Principal Oficines.			30/12/2011	Edifici Teatre Principal		0	0
5.640 330101	22596	3	CU	COMPRA	1.012,68	Teatre Principal		1.012,68	1.012,68
		Bucs estandars melamina Teatre Prinicipal Oficines.			30/12/2011	Edifici Teatre Principal		0	0
5.641 330101	22597	5	CU	COMPRA	2.296,79	Teatre Principal		2.296,79	2.296,79
		Cadires giratòries entapissades Teatre Principal.			30/12/2011	Edifici Teatre Principal		0	0
5.642 330101	22598	1	CU	COMPRA	2.605,36	Teatre Principal		2.605,36	2.605,36
		Taula amb estructura metàl·lica Teatre Prinicipal.			30/12/2011	Edifici Teatre Principal		0	0
5.643 330301	22600		ED	COMPRA	337,05	Escola Bressol Can Puiggener - c. Puig de la Creu		337,05	337,05
		EXTERMINADOR D'INSECTES			08/07/2011			0	0
5.644 330301	22601		ED	COMPRA	337,05	Escola Bressol Can Puiggener - c. Puig de la Creu		337,05	337,05

AJUNTAMENT-AJUNTAMENT DE SABADELL

LLIBRE A LLIBRE A: BENS, DRETS I OBLIGACIONS DE L'ENT LOCAL

EPÍGRAF: I.2 SERVEI PÚBLIC

SUBEPÍGRAF: I.2.C MOBLES

CLASSIFICACIÓ	N. BÉ	QUANT. / DESCRIPCIÓ	C. GESTO / C. COST	T. ADQUISICIÓ	COST ADQUI. / D- ALTA	CENTRE / UBICACIÓ	PLANTA / ESPAI	V.B.C. / DOT. AMORT	F.A. / V.C.
		EXTERMINADOR D'INSECTES			08/07/2011			0	0
5.645 330101 22602		3	ED	COMPRA	887,55	Escola Bressol Can Puiggener - c. Puig de la Creu		887,55	887,55
		CARROS DE SERVEI			08/07/2011			0	0
5.646 330104 22603			ED	COMPRA	567,88	Escola Bressol Can Puiggener - c. Puig de la Creu		567,88	567,88
		ASSECADORA			08/07/2011			0	0
5.647 330104 22604			ED	COMPRA	764,50	Escola Bressol Can Puiggener - c. Puig de la Creu		764,50	764,50
		RENTADORA			08/07/2011			0	0
5.648 330104 22605			ED	COMPRA	334,75	Escola Bressol Can Puiggener - c. Puig de la Creu		334,75	334,75
		FRIGORIFIC			08/07/2011			0	0
5.649 330104 22606			ED	COMPRA	334,75	Escola Bressol Can Puiggener - c. Puig de la Creu		334,75	334,75
		FRIGORIFIC			08/07/2011			0	0
5.650 330104 22607			ED	COMPRA	326,80	Escola Bressol Can Puiggener - c. Puig de la Creu		326,80	326,80
		MICROONES			08/07/2011			0	0
5.651 330104 22608			ED	COMPRA	326,80	Escola Bressol Can Puiggener - c. Puig de la Creu		326,80	326,80

AJUNTAMENT-AJUNTAMENT DE SABADELL

LLIBRE A LLIBRE A: BENS, DRETS I OBLIGACIONS DE L'ENT LOCAL

EPÍGRAF: I.2 SERVEI PÚBLIC

SUBEPÍGRAF: I.2.C MOBLES

CLASSIFICACIÓ	N. BÉ	QUANT. / DESCRIPCIÓ	C. GESTO / C. COST	T. ADQUISICIÓ	COST ADQUI. / D- ALTA	CENTRE / UBICACIÓ	PLANTA / ESPAI	V.B.C. / DOT. AMORT	F.A. / V.C.
		MICROONES			08/07/2011			0	0
5.652 330101	22609	1	ED	COMPRA	247,08	Escola Bressol Can Puiggener - c. Puig de la Creu		247,08	247,08
		FARMACIOLA			08/07/2011			0	0
5.653 330101	22610	1	ED	COMPRA	269,17	Escola Bressol Can Puiggener - c. Puig de la Creu		269,17	269,17
		BANC VESTUARI DE 150 CM,			08/07/2011			0	0
5.654 330101	22611	1	ED	COMPRA	448,58	Escola Bressol Can Puiggener - c. Puig de la Creu		448,58	448,58
		CONJUNTA TAQUILLA			08/07/2011			0	0
5.655 330101	22614	13	ED	COMPRA	2.372,91	Escola Bressol Can Puiggener - c. Puig de la Creu		2.372,91	2.372,91
		TAQUILLES 180 X 30 X 50			08/07/2011			0	0
5.656 330201	22615		CU	COMPRA	1.322,40	Teatre Principal		1.322,40	1.322,40
		Mesclador de vídeo per al Teatre Principal.			30/12/2011	Edifici Teatre Principal		0	0
5.657 330206	22616	2	CU	COMPRA	3.938,20	Teatre Principal		3.938,20	3.938,20
		Micro Neuman SKM 140 inal·làmbric per al Teatre Principal.			30/12/2011	Edifici Teatre Principal		0	0
5.658 330101	22617	5	CU	COMPRA	696,87	Teatre Principal		696,87	696,87
		Tamborets stat girat. s/poliuretà negre Teatre Principal.			30/12/2011	Edifici Teatre Principal		0	0
5.659 330101	22619	60	CU	COMPRA	11.066,40	Teatre Principal		11.066,40	11.066,40

AJUNTAMENT-AJUNTAMENT DE SABADELL

LLIBRE A LLIBRE A: BENS, DRETS I OBLIGACIONS DE L'ENT LOCAL

EPÍGRAF: I.2 SERVEI PÚBLIC

SUBEPÍGRAF: I.2.C MOBLES

CLASSIFICACIÓ	N. BÉ		QUANT. / DESCRIPCIÓ	C. GESTO / C. COST	T. ADQUISICIÓ	COST ADQUI. / D- ALTA	CENTRE / UBICACIÓ	PLANTA / ESPAI	V.B.C. / DOT. AMORT	F.A. / V.C.
			Cadires apilables per al Teatre Principal			30/12/2011	Edifici Teatre Principal		0	0
5.660	330101	22620	1	CU	COMPRA	359,60	Teatre Principal		359,60	359,60
			Carro Teatre Principal			30/12/2011	Edifici Teatre Principal		0	0
5.661	330401	22621		CU	COMPRA	88.343,50	Teatre Principal		88.343,50	88.343,50
			Piano			30/12/2011	Edifici Teatre Principal		0	0
5.662	330101	22628	40	CU	COMPRA	7.783,60	Teatre Principal		7.783,60	7.783,60
			Cadires amb carcassa de contraxapat de fusta de faig Teatre Prinicipal.			30/12/2011	Edifici Teatre Principal		0	0
5.663	330101	22629	80	CU	COMPRA	7.604,80	Teatre Principal		7.604,80	7.604,80
			Butaques Teatre Principal.			30/12/2011	Edifici Teatre Principal		0	0
5.664	330101	22630	61	CU	COMPRA	14.010,48	Teatre Principal		14.010,48	14.010,48
			Cadires amb carcassa tapissada Teatre Principal.			30/12/2011	Edifici Teatre Principal		0	0
5.665	330101	22631	501	CU	COMPRA	197.594,40	Teatre Principal		197.594,40	197.594,40
			Butaques tapissades Teatre Principal.			30/12/2011	Edifici Teatre Principal		0	0
5.666	330101	22632	6	CU	COMPRA	2.594,88	Teatre Principal		2.594,88	2.594,88
			Butaques sobre tarima amb reposapeus independents i tapissades			30/12/2011	Edifici Teatre Principal		0	0
5.667	330101	22634	632	CU	COMPRA	30.791,04	Teatre Principal		30.791,04	30.791,04
			Braços de fusta 2 cm més amples Teatre Principal.			30/12/2011	Edifici Teatre Principal		0	0
5.668	330101	22635	46	CU	COMPRA	7.256,96	Teatre Principal		7.256,96	7.256,96

AJUNTAMENT-AJUNTAMENT DE SABADELL

LLIBRE A LLIBRE A: BENS, DRETS I OBLIGACIONS DE L'ENT LOCAL

EPÍGRAF: I.2 SERVEI PÚBLIC

SUBEPÍGRAF: I.2.C MOBLES

CLASSIFICACIÓ	N. BÉ	QUANT. / DESCRIPCIÓ	C. GESTO / C. COST	T. ADQUISICIÓ	COST ADQUI. / D- ALTA	CENTRE / UBICACIÓ	PLANTA / ESPAI	V.B.C. / DOT. AMORT	F.A. / V.C.
		Cadires estil càssic per canvi model Teatre Principal.			30/12/2011	Edifici Teatre Principal		0	0
5.669 330101	22636	23	CU	COMPRA	3.548,44	Teatre Principal		3.548,44	3.548,44
		Taules estil clàssic per canvi model Teatre Principal.			30/12/2011	Edifici Teatre Principal		0	0
5.670 330101	22637	1	CU	COMPRA	818,96	Teatre Principal		818,96	818,96
		Buc amb dos calaixos de fusta per la guixeta Teatre Principal.			30/12/2011	Edifici Teatre Principal		0	0
5.671 330101	22638	1	CU	COMPRA	359,60	Teatre Principal		359,60	359,60
		Taula rodona melamina Teatre Principal.			30/12/2011	Edifici Teatre Principal		0	0
5.672 330101	22639	3	CU	COMPRA	1.378,08	Teatre Principal		1.378,08	1.378,08
		Bucs amb calaixos cabina de control Teatre Principal.			30/12/2011	Edifici Teatre Principal		0	0
5.673 330101	22640	4	CU	COMPRA	1.633,28	Teatre Principal		1.633,28	1.633,28
		Tamboret alt per a cabina de control Teatre Principal.			30/12/2011	Edifici Teatre Principal		0	0
5.674 330106	22641		CU	COMPRA	989,92	Teatre Principal		989,92	989,92
		Pantalla enrotllable amb comandament 200x85cm Teatre Prinicipal.			30/12/2011	Edifici Teatre Principal		0	0
5.675 330101	22642	2	ED	COMPRA	268,31	Escola Bressol Can Puiggener - c. Puig de la Creu		268,31	268,31
		Taula atlas rectangular 120 x 80			12/07/2011			0	0
5.676 330101	22643	2	ED	COMPRA	517,38	Escola Bressol Can Puiggener - c. Puig de la Creu		517,38	517,38

AJUNTAMENT-AJUNTAMENT DE SABADELL

LLIBRE A LLIBRE A: BENS, DRETS I OBLIGACIONS DE L'ENT LOCAL

EPÍGRAF: I.2 SERVEI PÚBLIC

SUBEPÍGRAF: I.2.C MOBLES

CLASSIFICACIÓ	N. BÉ		QUANT. / DESCRIPCIÓ	C. GESTO / C. COST	T. ADQUISICIÓ	COST ADQUI. / D- ALTA	CENTRE / UBICACIÓ	PLANTA / ESPAI	V.B.C. / DOT. AMORT	F.A. / V.C.
			ARMARI PORTES GRANS AMB FAIG			12/07/2011			0	0
5.677	330101	22644	2	ED	COMPRA	826,95	Escola Bressol Can Puiggener - c. Puig de la Creu		826,95	826,95
			ARMARI MATALASSOS MÉS PORTES MÉS PRESTATGES			12/07/2011			0	0
5.678	330101	22645	1	ED	COMPRA	90,68	Escola Bressol Can Puiggener - c. Puig de la Creu		90,68	90,68
			HAMACA BLAU/BLAU			12/07/2011			0	0
5.679	330101	22646	1	ED	COMPRA	90,68	Escola Bressol Can Puiggener - c. Puig de la Creu		90,68	90,68
			HAMACA BLAU/TARONJA			12/07/2011			0	0
5.680	330101	22647	8	ED	COMPRA	4.611,08	Escola Bressol Can Puiggener - c. Puig de la Creu		4.611,08	4.611,08
			BRESSOLS AMB BARROTS			12/07/2011			0	0
5.681	330101	22648	2	ED	COMPRA	181,34	Escola Bressol Can Puiggener - c. Puig de la Creu		181,34	181,34
			HAMACA FIXA BLAU/GROC			12/07/2011			0	0
5.682	330101	22649	1	ED	COMPRA	90,68	Escola Bressol Can Puiggener - c. Puig de la Creu		90,68	90,68
			HAMACA BLAU/VERMELL			12/07/2011			0	0
5.683	330101	22650	3	ED	COMPRA	272,02	Escola Bressol Can Puiggener - c. Puig de la Creu		272,02	272,02

AJUNTAMENT-AJUNTAMENT DE SABADELL

LLIBRE A LLIBRE A: BENS, DRETS I OBLIGACIONS DE L'ENT LOCAL

EPÍGRAF: I.2 SERVEI PÚBLIC

SUBEPÍGRAF: I.2.C MOBLES

CLASSIFICACIÓ	N. BÉ		QUANT. / DESCRIPCIÓ	C. GESTO / C. COST	T. ADQUISICIÓ	COST ADQUI. / D- ALTA	CENTRE / UBICACIÓ	PLANTA / ESPAI	V.B.C. / DOT. AMORT	F.A. / V.C.
			HAMACA FIX BLAU/VERMELL			12/07/2011			0	0
5.684	330101	22651	3	ED	COMPRA	272,02	Escola Bressol Can Puiggener - c. Puig de la Creu		272,02	272,02
			HAMACA FIXA BLAU/BLAU			12/07/2011			0	0
5.685	330101	22652	2	ED	COMPRA	181,34	Escola Bressol Can Puiggener - c. Puig de la Creu		181,34	181,34
			HAMACA FIX BLAU/TARONJA			12/07/2011			0	0
5.686	330101	22653	10	ED	COMPRA	7.550,73	Escola Bressol Can Puiggener - c. Puig de la Creu		7.550,73	7.550,73
			BRESSOL ALT AMB PLAFONS AMB RODES			12/07/2011			0	0
5.687	330101	22654	2	ED	COMPRA	181,34	Escola Bressol Can Puiggener - c. Puig de la Creu		181,34	181,34
			HAMACA FIX BLAU/GROC			12/07/2011			0	0
5.688	330101	22655	1	ED	COMPRA	230,27	Escola Bressol Can Puiggener - c. Puig de la Creu		230,27	230,27
			BUTACA DE LACTÀNCIA BRAÇ DRET			12/07/2011			0	0
5.689	330101	22656	1	ED	COMPRA	138,60	Escola Bressol Can Puiggener - c. Puig de la Creu		138,60	138,60
			SOFA ADULT			12/07/2011			0	0

AJUNTAMENT-AJUNTAMENT DE SABADELL

LLIBRE A **LLIBRE A: BENS, DRETS I OBLIGACIONS DE L'ENT LOCAL**

EPÍGRAF: **I.2** **SERVEI PÚBLIC**

SUBEPÍGRAF: **I.2.C** **MOBLES**

CLASSIFICACIÓ	N. BÉ		QUANT. / DESCRIPCIÓ	C. GESTO / C. COST	T. ADQUISICIÓ	COST ADQUI. / D- ALTA	CENTRE / UBICACIÓ	PLANTA / ESPAI	V.B.C. / DOT. AMORT	F.A. / V.C.
5.690	330101	22657	1	ED	COMPRA	224,11	Escola Bressol Can Puiggener - c. Puig de la Creu		224,11	224,11
			BUTACA LACTANCIA BRAÇ ESQUERRA			12/07/2011			0	0
5.691	330101	22658	1	ED	COMPRA	324,80	Escola Bressol Can Puiggener - c. Puig de la Creu		324,80	324,80
			CARRO DE NETEJA			12/07/2011			0	0
5.692	330101	22659	4	CU	COMPRA	3.980,01	Teatre Principal		3.980,01	3.980,01
			Banc d'espera pels músics Teatre Principal.			30/12/2011	Edifici Teatre Principal		0	0
5.693	330101	22660	135	ED	COMPRA	7.572,92	Escola Bressol Can Puiggener - c. Puig de la Creu		7.572,92	7.572,92
			CADIRES DE FAIG DIFERENTS COLORS			12/07/2011			0	0
5.694	330101	22661	8	CU	COMPRA	2.220,24	Teatre Principal		2.220,24	2.220,24
			Taules amb faldó pels camerinos Teatre Principal.			30/12/2011	Edifici Teatre Principal		0	0
5.695	330101	22662	32	ED	COMPRA	2.289,10	Escola Bressol Can Puiggener - c. Puig de la Creu		2.289,10	2.289,10
			BUTACA MULTIPOSICIÓ			12/07/2011			0	0
5.696	330101	22663	5	ED	COMPRA	1.258,81	Escola Bressol Can Puiggener - c. Puig de la Creu		1.258,81	1.258,81
			TAULES 150 X 70			12/07/2011			0	0

AJUNTAMENT-AJUNTAMENT DE SABADELL

LLIBRE A **LLIBRE A: BENS, DRETS I OBLIGACIONS DE L'ENT LOCAL**

EPÍGRAF: **I.2** **SERVEI PÚBLIC**

SUBEPÍGRAF: **I.2.C** **MOBLES**

CLASSIFICACIÓ	N. BÉ		QUANT. / DESCRIPCIÓ	C. GESTO / C. COST	T. ADQUISICIÓ	COST ADQUI. / D- ALTA	CENTRE / UBICACIÓ	PLANTA / ESPAI	V.B.C. / DOT. AMORT	F.A. / V.C.
5.697	330101	22664	12	ED	COMPRA	4.708,19	Escola Bressol Can Puiggener - c. Puig de la Creu		4.708,19	4.708,19
			TAULES PLEGABLES 150 X 70 X 46			12/07/2011			0	0
5.698	330101	22665	2	ED	COMPRA	784,70	Escola Bressol Can Puiggener - c. Puig de la Creu		784,70	784,70
			TAULES PLEGABLES 150 X 70 X 46			12/07/2011			0	0
5.699	330101	22666	8	ED	COMPRA	2.069,52	Escola Bressol Can Puiggener - c. Puig de la Creu		2.069,52	2.069,52
			ARMARIS PORTES GRANS DIFERENTS COLORS			12/07/2011			0	0
5.700	330101	22667	1	CU	COMPRA	3.094,88	Teatre Principal		3.094,88	3.094,88
			11,60 metre lineals de taulell per formació de taules Teatre Principal.			30/12/2011	Edifici Teatre Principal		0	0
5.701	330101	22668	4	CU	COMPRA	4.113,64	Teatre Principal		4.113,64	4.113,64
			Armaris de penjar roba de dues portes corredisses Teatre Principal.			30/12/2011	Edifici Teatre Principal		0	0
5.702	330101	22670	20	ED	COMPRA	979,70	Escola Bressol Can Puiggener - c. Puig de la Creu		979,70	979,70
			PRESTATGES DE PARET DIFERENTS COLORS			12/07/2011			0	0
5.703	330101	22671	14	ED	COMPRA	1.002,82	Escola Bressol Can Puiggener - c. Puig de la Creu		1.002,82	1.002,82
			PRESTATGES AMB PENJADORS			12/07/2011			0	0

AJUNTAMENT-AJUNTAMENT DE SABADELL

LLIBRE A LLIBRE A: BENS, DRETS I OBLIGACIONS DE L'ENT LOCAL

EPÍGRAF: I.2 SERVEI PÚBLIC

SUBEPÍGRAF: I.2.C MOBLES

CLASSIFICACIÓ	N. BÉ		QUANT. / DESCRIPCIÓ	C. GESTO / C. COST	T. ADQUISICIÓ	COST ADQUI. / D- ALTA	CENTRE / UBICACIÓ	PLANTA / ESPAI	V.B.C. / DOT. AMORT	F.A. / V.C.
5.704	330101	22672	5	ED	COMPRA	398,75	Escola Bressol Can Puiggener - c. Puig de la Creu		398,75	398,75
			PRESTATGES PENJADOR 120CM			12/07/2011			0	0
5.705	330101	22674	7	ED	COMPRA	1.940,26	Escola Bressol Can Puiggener - c. Puig de la Creu		1.940,26	1.940,26
			MOBLE CARTULINES 13 COMPARTIMENTS			12/07/2011			0	0
5.706	330101	22675	6	ED	COMPRA	583,38	Escola Bressol Can Puiggener - c. Puig de la Creu		583,38	583,38
			TAULES QUADRADES 70 X 70 X 46			12/07/2011			0	0
5.707	330101	22676	2	ED	COMPRA	211,83	Escola Bressol Can Puiggener - c. Puig de la Creu		211,83	211,83
			ALAS 80 X 60 TAULA DIRECCIÓ			12/07/2011			0	0
5.708	330101	22677	2	CU	COMPRA	641,85	Teatre Principal		641,85	641,85
			Taules de mides totals 800x800x740mm Teatre Principal.			30/12/2011	Edifici Teatre Principal		0	0
5.709	330101	22678	36	CU	COMPRA	6.903,35	Teatre Principal		6.903,35	6.903,35
			Taquillas tancades amb clau Teatre Principal.			30/12/2011	Edifici Teatre Principal		0	0
5.710	330101	22679	2	ED	COMPRA	245,55	Escola Bressol Can Puiggener - c. Puig de la Creu		245,55	245,55
			CADIRA DIRECCIÓ SENSE BRAÇOS BLAVA			12/07/2011			0	0

AJUNTAMENT-AJUNTAMENT DE SABADELL

LLIBRE A LLIBRE A: BENS, DRETS I OBLIGACIONS DE L'ENT LOCAL

EPÍGRAF: I.2 SERVEI PÚBLIC

SUBEPÍGRAF: I.2.C MOBLES

CLASSIFICACIÓ	N. BÉ	QUANT. / DESCRIPCIÓ	C. GESTO / C. COST	T. ADQUISICIÓ	COST ADQUI. / D- ALTA	CENTRE / UBICACIÓ	PLANTA / ESPAI	V.B.C. / DOT. AMORT	F.A. / V.C.
5.711 330101	22680	2	ED	COMPRA	504,25	Escola Bressol Can Puiggener - c. Puig de la Creu		504,25	504,25
		TAULA DIRECCIÓ 160 X 80			12/07/2011			0	0
5.712 330101	22681	2	ED	COMPRA	397,14	Escola Bressol Can Puiggener - c. Puig de la Creu		397,14	397,14
		BUC CALAIXOS I ARXIVADOR MOVILS			12/07/2011			0	0
5.713 330101	22682	2	ED	COMPRA	584,40	Escola Bressol Can Puiggener - c. Puig de la Creu		584,40	584,40
		ARMARI DIRECCIO 5 PRESTATGES			12/07/2011			0	0
5.714 330101	22684	42	ED	COMPRA	4.423,78	Escola Bressol Can Puiggener - c. Puig de la Creu		4.423,78	4.423,78
		CADIRA SLYM			12/07/2011			0	0
5.715 330101	22685	1	ED	COMPRA	506,37	Escola Bressol Can Puiggener - c. Puig de la Creu		506,37	506,37
		BANCADA 4 SEIENTS			12/07/2011			0	0
5.716 330101	22686	1	ED	COMPRA	79,43	Escola Bressol Can Puiggener - c. Puig de la Creu		79,43	79,43
		BANQUETA GRAN CAPUTXINA BLAU/GROC			12/07/2011			0	0
5.717 330101	22687	5	ED	COMPRA	1.166,95	Escola Bressol Can Puiggener - c. Puig de la Creu		1.166,95	1.166,95
		MAXIBUC PANORÀMIC VERMELL			12/07/2011			0	0

AJUNTAMENT-AJUNTAMENT DE SABADELL

LLIBRE A LLIBRE A: BENS, DRETS I OBLIGACIONS DE L'ENT LOCAL

EPÍGRAF: I.2 SERVEI PÚBLIC

SUBEPÍGRAF: I.2.C MOBLES

CLASSIFICACIÓ	N. BÉ	QUANT. / DESCRIPCIÓ	C. GESTO / C. COST	T. ADQUISICIÓ	COST ADQUI. / D- ALTA	CENTRE / UBICACIÓ	PLANTA / ESPAI	V.B.C. / DOT. AMORT	F.A. / V.C.
5.718 330101	22688	1	ED	COMPRA	63,51	Escola Bressol Can Puiggener - c. Puig de la Creu		63,51	63,51
		BANQUETA RONDALLA			12/07/2011			0	0
5.719 330101	22689	1	ED	COMPRA	228,36	Escola Bressol Can Puiggener - c. Puig de la Creu		228,36	228,36
		PUF DECORACIÓ			12/07/2011			0	0
5.720 330101	22690	1	ED	COMPRA	177,35	Escola Bressol Can Puiggener - c. Puig de la Creu		177,35	177,35
		PUF DECORACIÓ			12/07/2011			0	0
5.721 330101	22691	1	ED	COMPRA	60,83	Escola Bressol Can Puiggener - c. Puig de la Creu		60,83	60,83
		BANQUETA RONDALLA			12/07/2011			0	0
5.722 330101	22692	1	ED	COMPRA	228,36	Escola Bressol Can Puiggener - c. Puig de la Creu		228,36	228,36
		PUF DECORACIÓ			12/07/2011			0	0
5.723 330101	22693	1	ED	COMPRA	177,35	Escola Bressol Can Puiggener - c. Puig de la Creu		177,35	177,35
		PUF DECORACIÓ			12/07/2011			0	0
5.724 330101	22694	1	ED	COMPRA	352,71	Escola Bressol Can Puiggener - c. Puig de la Creu		352,71	352,71
		MOBLE PER DISFRESSES			12/07/2011			0	0

AJUNTAMENT-AJUNTAMENT DE SABADELL

LLIBRE A LLIBRE A: BENS, DRETS I OBLIGACIONS DE L'ENT LOCAL

EPÍGRAF: I.2 SERVEI PÚBLIC

SUBEPÍGRAF: I.2.C MOBLES

CLASSIFICACIÓ	N. BÉ	QUANT. / DESCRIPCIÓ	C. GESTO / C. COST	T. ADQUISICIÓ	COST ADQUI. / D- ALTA	CENTRE / UBICACIÓ	PLANTA / ESPAI	V.B.C. / DOT. AMORT	F.A. / V.C.
5.725 330101	22695	8	ED	COMPRA	1.266,72	Escola Bressol Can Puiggener - c. Puig de la Creu		1.266,72	1.266,72
		TAMBORET AMB RESPALLER I RODES			12/07/2011			0	0
5.726 330101	22696	2	ED	COMPRA	479,09	Escola Bressol Can Puiggener - c. Puig de la Creu		479,09	479,09
		TAULA MEDITERRANI 140 X 60			12/07/2011			0	0
5.727 330101	22697	2	ED	COMPRA	479,09	Escola Bressol Can Puiggener - c. Puig de la Creu		479,09	479,09
		TAULA MEDITERRANI 140 X 60			12/07/2011			0	0
5.728 330101	22698	8	ED	COMPRA	2.354,54	Escola Bressol Can Puiggener - c. Puig de la Creu		2.354,54	2.354,54
		ARMARI NETEJA AMB CLAU 60X200X20			12/07/2011			0	0
5.729 330101	22699	1	ED	COMPRA	195,36	Escola Bressol Can Puiggener - c. Puig de la Creu		195,36	195,36
		MOBLE 4 CUBETES GRANS I 3 PRESTATGES			12/07/2011			0	0
5.730 330101	22700	1	ED	COMPRA	2.238,64	Escola Bressol Can Puiggener - c. Puig de la Creu		2.238,64	2.238,64
		CONJUNT DE CUINA MOBLE I ALT I BAIX			12/07/2011			0	0
5.731 330101	22701	2	ED	COMPRA	2.247,62	Escola Bressol Can Puiggener - c. Puig de la Creu		2.247,62	2.247,62

AJUNTAMENT-AJUNTAMENT DE SABADELL

LLIBRE A LLIBRE A: BENS, DRETS I OBLIGACIONS DE L'ENT LOCAL

EPÍGRAF: I.2 SERVEI PÚBLIC

SUBEPÍGRAF: I.2.C MOBLES

CLASSIFICACIÓ	N. BÉ		QUANT. / DESCRIPCIÓ	C. GESTO / C. COST	T. ADQUISICIÓ	COST ADQUI. / D- ALTA	CENTRE / UBICACIÓ	PLANTA / ESPAI	V.B.C. / DOT. AMORT	F.A. / V.C.
			MOBLE BAIX CAMBIADOR 160X90X60			12/07/2011			0	0
5.732	330101	22702	3	ED	COMPRA	3.371,42	Escola Bressol Can Puiggener - c. Puig de la Creu		3.371,42	3.371,42
			MOBLE BAIX CAMBIADOR TIPUS 2 160X90X60			12/07/2011			0	0
5.733	330101	22703	3	ED	COMPRA	3.545,25	Escola Bressol Can Puiggener - c. Puig de la Creu		3.545,25	3.545,25
			MOBLE BAIX CAMBIADOR TIPUS 3 170X90X60			12/07/2011			0	0
5.734	330101	22704	1	ED	COMPRA	1.123,81	Escola Bressol Can Puiggener - c. Puig de la Creu		1.123,81	1.123,81
			MOBLE BAIXA CAMBIADOR TIPUS 4 160X90X60			12/07/2011			0	0
5.735	330101	22705	176	ED	COMPRA	7.513,08	Escola Bressol Can Puiggener - c. Puig de la Creu		7.513,08	7.513,08
			CASELLES BUC AMB PORTES			12/07/2011			0	0
5.736	330101	22706	2	ED	COMPRA	424,00	Escola Bressol Can Puiggener - c. Puig de la Creu		424,00	424,00
			MOBLE 8 CUBETES PETITES I 3 PRESTATGES			12/07/2011			0	0
5.737	330101	22707	6	ED	COMPRA	1.172,16	Escola Bressol Can Puiggener - c. Puig de la Creu		1.172,16	1.172,16
			MOBLE 4 CUBETES GRANS I 3 PRESTATGES			12/07/2011			0	0

AJUNTAMENT-AJUNTAMENT DE SABADELL

LLIBRE A LLIBRE A: BENS, DRETS I OBLIGACIONS DE L'ENT LOCAL

EPÍGRAF: I.2 SERVEI PÚBLIC

SUBEPÍGRAF: I.2.C MOBLES

CLASSIFICACIÓ	N. BÉ	QUANT. / DESCRIPCIÓ	C. GESTO / C. COST	T. ADQUISICIÓ	COST ADQUI. / D- ALTA	CENTRE / UBICACIÓ	PLANTA / ESPAI	V.B.C. / DOT. AMORT	F.A. / V.C.
5.738 330101	22708	1	ED	COMPRA	205,44	Escola Bressol Can Puiggener - c. Puig de la Creu		205,44	205,44
		PRESTATGE DE PARET PER A MICROONES			12/07/2011			0	0
5.739 330101	22709	1	ED	COMPRA	440,80	Escola Bressol Can Puiggener - c. Puig de la Creu		440,80	440,80
		AIGÜERA AMB PICA I ESCORREDOR			12/07/2011			0	0
5.740 330101	22710	16	ED	COMPRA	1.144,55	Escola Bressol Can Puiggener - c. Puig de la Creu		1.144,55	1.144,55
		BUTACA MULTIPOSICIÓ			12/07/2011			0	0
5.741 330101	22711	2	ED	COMPRA	784,70	Escola Bressol Can Puiggener - c. Puig de la Creu		784,70	784,70
		TAULES PLEGABLES 150X60X46			12/07/2011			0	0
5.742 330101	22712	2	ED	COMPRA	784,70	Escola Bressol Can Puiggener - c. Puig de la Creu		784,70	784,70
		TAULES PLEGABLES 150X60X46			12/07/2011			0	0
5.743 330101	22713	2	ED	COMPRA	194,46	Escola Bressol Can Puiggener - c. Puig de la Creu		194,46	194,46
		TAULES QUADRADES 70X70X46			12/07/2011			0	0
5.744 330101	22714	5	ED	COMPRA	936,60	Escola Bressol Can Puiggener - c. Puig de la Creu		936,60	936,60
		ARMARI 110 CM 3 PRESTATGES			12/07/2011			0	0

AJUNTAMENT-AJUNTAMENT DE SABADELL

LLIBRE A **LLIBRE A: BENS, DRETS I OBLIGACIONS DE L'ENT LOCAL**

EPÍGRAF: **I.2** **SERVEI PÚBLIC**

SUBEPÍGRAF: **I.2.C** **MOBLES**

CLASSIFICACIÓ	N. BÉ		QUANT. / DESCRIPCIÓ	C. GESTO / C. COST	T. ADQUISICIÓ	COST ADQUI. / D- ALTA	CENTRE / UBICACIÓ	PLANTA / ESPAI	V.B.C. / DOT. AMORT	F.A. / V.C.
5.745	330101	22715	1	ED	COMPRA	1.373,66	Escola Bressol Can Puiggener - c. Puig de la Creu		1.373,66	1.373,66
			BANC ERGONÒMIC			12/07/2011			0	0
5.746	330101	22716	1	ED	COMPRA	294,29	Escola Bressol Can Puiggener - c. Puig de la Creu		294,29	294,29
			ARMARI DE NETEJA MAB CLAU 60X200X20			12/07/2011			0	0
5.747	330102	22717	16	ED	COMPRA	18.350,28	Escola Bressol Can Puiggener - c. Puig de la Creu		18.350,28	18.350,28
			JOCS INFANTILS PEL PATI			12/07/2011			0	0
5.748	330101	22718	2	ED	COMPRA	374,64	Escola Bressol Can Puiggener - c. Puig de la Creu		374,64	374,64
			ARMARI 110 CM AMB 3 PRESTATGES I PISSARRA			12/07/2011			0	0
5.749	330102	22720	1	TE	COMPRA	1.178,82	INFRAESTRUCTURA PUBLICA VARIS DISTRICTES		1.178,82	1.178,82
			LOT DE MOBILIARI URBÀ			30/09/2011	MOBILIARI URBA		0	0
5.750	330101	22723	2	ES	COMPRA	557,69	Poliesportiu Gracia - c. Boccaccio, 6-68		557,69	557,69
			BANC DE VESTIDOR			13/07/2011			0	0
5.751	330102	22724	4	ES	COMPRA	581,98	Poliesportiu Gracia - c. Boccaccio, 6-68		581,98	581,98
			PAPERERA			13/07/2011			0	0
5.752	300102	22743		GI	COMPRA	754,02	Edifici c. Narcís Giralt, 74		754,02	754,02

AJUNTAMENT-AJUNTAMENT DE SABADELL

LLIBRE A LLIBRE A: BENS, DRETS I OBLIGACIONS DE L'ENT LOCAL

EPÍGRAF: I.2 SERVEI PÚBLIC

SUBEPÍGRAF: I.2.C MOBLES

CLASSIFICACIÓ	N. BÉ	QUANT. / DESCRIPCIÓ	C. GESTO / C. COST	T. ADQUISICIÓ	COST ADQUI. / D- ALTA	CENTRE / UBICACIÓ	PLANTA / ESPAI	V.B.C. / DOT. AMORT	F.A. / V.C.
		Core2Duo E8500			28/07/2011			0	0
5.753	300102 22744		GI	COMPRA	754,02	Edifici c. Narcís Giralt, 74		754,02	754,02
		Core2Duo E8500			28/07/2011			0	0
5.754	300102 22745		GI	COMPRA	754,02	Edifici c. Narcís Giralt, 74		754,02	754,02
		Core2Duo E8500			28/07/2011			0	0
5.755	300102 22746		GI	COMPRA	754,02	Edifici c. Narcís Giralt, 74		754,02	754,02
		Core2Duo E8500			28/07/2011			0	0
5.756	300102 22747		GI	COMPRA	754,02	Edifici c. Narcís Giralt, 74		754,02	754,02
		Core2Duo E8500			28/07/2011			0	0
5.757	300102 22748		GI	COMPRA	754,02	Edifici c. Narcís Giralt, 74		754,02	754,02
		Core2Duo E8500			28/07/2011			0	0
5.758	300102 22749		GI	COMPRA	754,02	Edifici c. Narcís Giralt, 74		754,02	754,02
		Core2Duo E8500			28/07/2011			0	0
5.759	300102 22750		GI	COMPRA	754,02	Edifici c. Narcís Giralt, 74		754,02	754,02
		Core2Duo E8500			28/07/2011			0	0
5.760	300102 22751		GI	COMPRA	754,02	Edifici c. Narcís Giralt, 74		754,02	754,02
		Core2Duo E8500			28/07/2011			0	0
5.761	300102 22752		GI	COMPRA	754,02	Edifici c. Narcís Giralt, 74		754,02	754,02
		Core2Duo E8500			28/07/2011			0	0
5.762	300102 22753		GI	COMPRA	754,02	Edifici c. Narcís Giralt, 74		754,02	754,02

AJUNTAMENT-AJUNTAMENT DE SABADELL

LLIBRE A LLIBRE A: BENS, DRETS I OBLIGACIONS DE L'ENT LOCAL

EPÍGRAF: I.2 SERVEI PÚBLIC

SUBEPÍGRAF: I.2.C MOBLES

CLASSIFICACIÓ	N. BÉ	QUANT. / DESCRIPCIÓ	C. GESTO / C. COST	T. ADQUISICIÓ	COST ADQUI. / D- ALTA	CENTRE / UBICACIÓ	PLANTA / ESPAI	V.B.C. / DOT. AMORT	F.A. / V.C.
		Core2Duo E8500			28/07/2011			0	0
5.763	300102 22754		GI	COMPRA	754,02	Edifici c. Narcís Giralt, 74		754,02	754,02
		Core2Duo E8500			28/07/2011			0	0
5.764	300102 22755		GI	COMPRA	754,02	Edifici c. Narcís Giralt, 74		754,02	754,02
		Core2Duo E8500			28/07/2011			0	0
5.765	300102 22756		GI	COMPRA	754,02	Edifici c. Narcís Giralt, 74		754,02	754,02
		Core2Duo E8500			28/07/2011			0	0
5.766	300102 22757		GI	COMPRA	754,02	Edifici c. Narcís Giralt, 74		754,02	754,02
		Core2Duo E8500			28/07/2011			0	0
5.767	300102 22758		GI	COMPRA	754,02	Edifici c. Narcís Giralt, 74		754,02	754,02
		Core2Duo E8500			28/07/2011			0	0
5.768	300102 22759		GI	COMPRA	754,02	Edifici c. Narcís Giralt, 74		754,02	754,02
		Core2Duo E8500			28/07/2011			0	0
5.769	300102 22760		GI	COMPRA	754,02	Edifici c. Narcís Giralt, 74		754,02	754,02
		Core2Duo E8500			28/07/2011			0	0
5.770	300102 22761		GI	COMPRA	754,02	Edifici c. Narcís Giralt, 74		754,02	754,02
		Core2Duo E8500			28/07/2011			0	0
5.771	300102 22762		GI	COMPRA	754,02	Edifici c. Narcís Giralt, 74		754,02	754,02
		Core2Duo E8500			28/07/2011			0	0
5.772	300102 22763		GI	COMPRA	754,02	Edifici c. Narcís Giralt, 74		754,02	754,02

AJUNTAMENT-AJUNTAMENT DE SABADELL

LLIBRE A LLIBRE A: BENS, DRETS I OBLIGACIONS DE L'ENT LOCAL

EPÍGRAF: I.2 SERVEI PÚBLIC

SUBEPÍGRAF: I.2.C MOBLES

CLASSIFICACIÓ	N. BÉ	QUANT. / DESCRIPCIÓ	C. GESTO / C. COST	T. ADQUISICIÓ	COST ADQUI. / D- ALTA	CENTRE / UBICACIÓ	PLANTA / ESPAI	V.B.C. / DOT. AMORT	F.A. / V.C.
		Core2Duo E8500			28/07/2011			0	0
5.773 300102	22764		GI	COMPRA	754,02	Edifici c. Narcís Giralt, 74		754,02	754,02
		Core2Duo E8500			28/07/2011			0	0
5.774 300102	22765		GI	COMPRA	754,02	Edifici c. Narcís Giralt, 74		754,02	754,02
		Core2Duo E8500			28/07/2011			0	0
5.775 300102	22766		GI	COMPRA	754,02	Edifici c. Narcís Giralt, 74		754,02	754,02
		Core2Duo E8500			28/07/2011			0	0
5.776 300102	22767		GI	COMPRA	754,02	Edifici c. Narcís Giralt, 74		754,02	754,02
		Core2Duo E8500			28/07/2011			0	0
5.777 300102	22768		GI	COMPRA	754,02	Edifici c. Narcís Giralt, 74		754,02	754,02
		Core2Duo E8500			28/07/2011			0	0
5.778 300102	22769		GI	COMPRA	754,02	Edifici c. Narcís Giralt, 74		754,02	754,02
		Core2Duo E8500			28/07/2011			0	0
5.779 300102	22770		GI	COMPRA	754,02	Edifici c. Narcís Giralt, 74		754,02	754,02
		Core2Duo E8500			28/07/2011			0	0
5.780 330102	22772	3	TE	COMPRA	470,82	INFRAESTRUCTURA PUBLICA VARIS DISTRICTES		470,82	470,82
		PAPERERES ARGO GRIS 60 L			30/09/2011	MOBILIARI URBA		0	0
5.781 330109	22782		TE	CONSTRUCCIÓ REALITZADA PER CONTRACTE AMB TERCERS	75.990,64	Camp de futbol Can Rull - c. Lucreci, 3-47		70.199,21	63.987,54

AJUNTAMENT-AJUNTAMENT DE SABADELL

LLIBRE A LLIBRE A: BENS, DRETS I OBLIGACIONS DE L'ENT LOCAL

EPÍGRAF: I.2 SERVEI PÚBLIC

SUBEPÍGRAF: I.2.C MOBLES

CLASSIFICACIÓ	N. BÉ		QUANT. / DESCRIPCIÓ	C. GESTO / C. COST	T. ADQUISICIÓ	COST ADQUI. / D- ALTA	CENTRE / UBICACIÓ	PLANTA / ESPAI	V.B.C. / DOT. AMORT	F.A. / V.C.
			Àrea de jocs infantils (àrea grans) - c. de Lucreci			21/11/2011			6.213,96	6.211,67
5.782	330101	22788	3	RC	COMPRA	324,48	Centre Cívic i Masia Can Llong - av. Estrasburg		324,48	324,48
			Cartellera pissarra lacada blanca magnetica			13/09/2011			0	0
5.783	330101	22789	2	RC	COMPRA	359,94	Centre Cívic i Masia Can Llong - av. Estrasburg		359,94	359,94
			Pissarra lacada blanca magnetica, subministrament i col.locació			13/09/2011			0	0
5.784	330101	22790	1	RC	COMPRA	278,58	Centre Cívic i Masia Can Llong - av. Estrasburg		278,58	278,58
			Cartellera pissarra blanca subministrament i col.locació			13/09/2011			0	0
5.785	330103	22801	5	RC	COMPRA	1.718,66	Centre Cívic i Masia Can Llong - av. Estrasburg		1.718,66	1.718,66
			Espatllera amb armadura lateral			13/09/2011			0	0
5.786	330101	22803	1	RC	COMPRA	638,49	Centre Cívic i Masia Can Llong - av. Estrasburg		638,49	638,49
			Armari audiovisual format per estructura metal.lica amb rodes			13/09/2011			0	0
5.787	330106	22804		RC	COMPRA	99,92	Centre Cívic i Masia Can Llong - av. Estrasburg		99,92	99,92
			Pantalla de projecció amb tripode			13/09/2011			0	0
5.788	330101	22808	12	RC	COMPRA	2.890,06	Centre Cívic i Masia Can Llong - av. Estrasburg		2.890,06	2.890,06
			Armari laminat, portes senseres amb 5 prestatges en cremallera, portes amb			13/09/2011			0	0

AJUNTAMENT-AJUNTAMENT DE SABADELL

LLIBRE A LLIBRE A: BENS, DRETS I OBLIGACIONS DE L'ENT LOCAL

EPÍGRAF: I.2 SERVEI PÚBLIC

SUBEPÍGRAF: I.2.C MOBLES

CLASSIFICACIÓ	N. BÉ		QUANT. / DESCRIPCIÓ	C. GESTO / C. COST	T. ADQUISICIÓ	COST ADQUI. / D- ALTA	CENTRE / UBICACIÓ	PLANTA / ESPAI	V.B.C. / DOT. AMORT	F.A. / V.C.
5.789	330202	22812		RC	COMPRA	350,33	Centre Cívic i Masia Can Llong - av. Estrasburg		350,33	350,33
			Taula regulació de llum .			13/09/2011			0	0
5.790	330106	22815		RC	COMPRA	2.560,80	Centre Cívic i Masia Can Llong - av. Estrasburg		2.560,80	2.560,80
			Projector de teatre d'optica P.C. model work theatre 650-1000 amb lente optica			13/09/2011			0	0
5.791	330101	22817	4	RC	COMPRA	798,15	Centre Cívic i Masia Can Llong - av. Estrasburg		798,15	798,15
			Cadires de treball.			13/09/2011			0	0
5.792	330101	22819	40	RC	COMPRA	4.028,05	Centre Cívic i Masia Can Llong - av. Estrasburg		4.028,05	4.028,05
			Cadira aplilable d'estructura metàl.lica Centre Cívic Can Llong-Castellarnau.			13/09/2011			0	0
5.793	330101	22820	40	RC	COMPRA	5.155,18	Centre Cívic i Masia Can Llong - av. Estrasburg		5.155,18	5.155,18
			Cadires amb braços model Biochair 3800 Alumini - poliprolé color gris CC			13/09/2011			0	0
5.794	330101	22821	2	RC	COMPRA	136,50	Centre Cívic i Masia Can Llong - av. Estrasburg		136,50	136,50
			carro de transport cadires			13/09/2011			0	0
5.795	330101	22822	2	RC	COMPRA	383,90	Centre Cívic i Masia Can Llong - av. Estrasburg		383,90	383,90
			Carro model Biochair CC Can Llong-Castellarnau.			13/09/2011			0	0
5.796	330101	22823	10	RC	COMPRA	1.594,30	Centre Cívic i Masia Can Llong - av. Estrasburg		1.594,30	1.594,30
			Cadira tamboret model lottus CC Can Llong-Castellarnau.			13/09/2011			0	0

AJUNTAMENT-AJUNTAMENT DE SABADELL

LLIBRE A LLIBRE A: BENS, DRETS I OBLIGACIONS DE L'ENT LOCAL

EPÍGRAF: I.2 SERVEI PÚBLIC

SUBEPÍGRAF: I.2.C MOBLES

CLASSIFICACIÓ	N. BÉ	QUANT. / DESCRIPCIÓ	C. GESTO / C. COST	T. ADQUISICIÓ	COST ADQUI. / D- ALTA	CENTRE / UBICACIÓ	PLANTA / ESPAI	V.B.C. / DOT. AMORT	F.A. / V.C.
5.797 330204	22825		CU	COMPRA	99.343,95	Teatre de la Farandula - c. Tres Creus, 12-62		150.921,57	150.921,57
		Motorització de barres contrapesades de l'escenari del Teatre Municipal La			23/09/2011			0	0
5.798 330101	22826	16	RC	COMPRA	1.061,06	Centre Cívic i Masia Can Llong - av. Estrasburg		1.061,06	1.061,06
		Cadira amb braços model Lama ref. DSLAB4 Blanc Centre Cívic Can			13/09/2011			0	0
5.799 330101	22828	2	RC	COMPRA	489,28	Centre Cívic i Masia Can Llong - av. Estrasburg		489,28	489,28
		Taula de despatx CC Can Llong-Castellarnau.			13/09/2011			0	0
5.800 330101	22829	3	RC	COMPRA	444,38	Centre Cívic i Masia Can Llong - av. Estrasburg		444,38	444,38
		Buc de 1 calaix i carpetes penjants CC Can Llong-Castellarnau.			13/09/2011			0	0
5.801 330101	22830	10	RC	COMPRA	2.018,39	Centre Cívic i Masia Can Llong - av. Estrasburg		2.018,39	2.018,39
		Taula quadrada apilable amb fusta de DM CC Can Llong-Castellarnau.			13/09/2011			0	0
5.802 330101	22831	2	RC	COMPRA	352,87	Centre Cívic i Masia Can Llong - av. Estrasburg		352,87	352,87
		Taula CC Can Llong-Castellarnau.			13/09/2011			0	0
5.803 330101	22832	2	RC	COMPRA	687,87	Centre Cívic i Masia Can Llong - av. Estrasburg		687,87	687,87
		Taula rodona CC Can Llong-Castellarnau.			13/09/2011			0	0
5.804 330101	22833	6	RC	COMPRA	593,22	Centre Cívic i Masia Can Llong - av. Estrasburg		593,22	593,22

AJUNTAMENT-AJUNTAMENT DE SABADELL

LLIBRE A LLIBRE A: BENS, DRETS I OBLIGACIONS DE L'ENT LOCAL

EPÍGRAF: I.2 SERVEI PÚBLIC

SUBEPÍGRAF: I.2.C MOBLES

CLASSIFICACIÓ	N. BÉ		QUANT. / DESCRIPCIÓ	C. GESTO / C. COST	T. ADQUISICIÓ	COST ADQUI. / D- ALTA	CENTRE / UBICACIÓ	PLANTA / ESPAI	V.B.C. / DOT. AMORT	F.A. / V.C.
			Taula model Duralight CC Can Llong-Castellarnau.			13/09/2011			0	0
5.805	330101	22834	6	RC	COMPRA	2.219,93	Centre Cívic i Masia Can Llong - av. Estrasburg		2.219,93	2.219,93
			Taula plegable CC Can Llong-Castellarnau.			13/09/2011			0	0
5.806	330101	22835	10	RC	COMPRA	3.357,10	Centre Cívic i Masia Can Llong - av. Estrasburg		3.357,10	3.357,10
			Taula plegable CC Can Llong-Castellarnau.			13/09/2011			0	0
5.807	330101	22837	4	ES	COMPRA	995,92	Camp de futbol Can Rull - c. Lucreci, 3-47		995,92	995,92
			PRESTATGERIA			30/09/2011			0	0
5.808	330103	22839	2	ES	COMPRA	1.640,41	Complex Esportiu Municipal Sant Oleguer		1.640,41	1.640,41
			PORTERIA FUTBOL 11			21/10/2011			0	0
5.809	330101	22840	1	RC	COMPRA	157,87	Centre Cívic i Masia Can Llong - av. Estrasburg		157,87	157,87
			Taula de projeccions CC Can Llong-Castellarnau			13/09/2011			0	0
5.810	330101	22841	4	RC	COMPRA	738,21	Centre Cívic i Masia Can Llong - av. Estrasburg		738,21	738,21
			Taula model H20 CC Can Llong-Castellarnau.			13/09/2011			0	0
5.811	330101	22842	2	RC	COMPRA	662,55	Centre Cívic i Masia Can Llong - av. Estrasburg		662,55	662,55
			Taula en contraxapat CC Can Llong-Castellarnau.			13/09/2011			0	0

AJUNTAMENT-AJUNTAMENT DE SABADELL

LLIBRE A LLIBRE A: BENS, DRETS I OBLIGACIONS DE L'ENT LOCAL

EPÍGRAF: I.2 SERVEI PÚBLIC

SUBEPÍGRAF: I.2.C MOBLES

CLASSIFICACIÓ	N. BÉ		QUANT. / DESCRIPCIÓ	C. GESTO / C. COST	T. ADQUISICIÓ	COST ADQUI. / D- ALTA	CENTRE / UBICACIÓ	PLANTA / ESPAI	V.B.C. / DOT. AMORT	F.A. / V.C.
5.812	330101	22843	1	RC	COMPRA	9.563,90	Centre Cívic i Masia Can Llong - av. Estrasburg		9.563,90	9.563,90
			Mostrador recepció CC Can Llong-Castellarnau.			13/09/2011			0	0
5.813	330101	22845	4	RC	COMPRA	827,18	Centre Cívic i Masia Can Llong - av. Estrasburg		827,18	827,18
			Guixeta vestidor CC Can Llong-Castellarnau.			13/09/2011			0	0
5.814	330101	22846	4	RC	COMPRA	729,57	Centre Cívic i Masia Can Llong - av. Estrasburg		729,57	729,57
			Bancs per a vestidor estructura metàl·lica CC Can Llong-Castellarnau.			13/09/2011			0	0
5.815	330101	22847	1	RC	COMPRA	377,47	Centre Cívic i Masia Can Llong - av. Estrasburg		377,47	377,47
			Canviador nadons CC Can Llong Castellanau.			13/09/2011			0	0
5.816	330201	22848		SG	COMPRA	55,00	Casa Consistorial - pl. Sant Roc, 1	Planta primera	55,00	55,00
			DVD			21/10/2011	Edifici Casa Consistorial	Gabinet de l'alcaldia	0	0
5.817	300105	22856		GI	COMPRA	50,62	Edifici c. Narcís Giralt, 74		50,62	50,62
			Impressora HP Officejet 6000			04/11/2011			0	0
5.818	300104	22857		GI	COMPRA	324,50	Edifici c. Narcís Giralt, 74		324,50	324,50
			Router			21/10/2011			0	0
5.819	330204	22862		CU	CONSTRUCCIÓ REALITZADA PER CONTRACTE AMB TERCERS	2.773,00	Teatre de la Farandula - c. Tres Creus, 12-62		4.173,29	4.173,29

AJUNTAMENT-AJUNTAMENT DE SABADELL

LLIBRE A **LLIBRE A: BENS, DRETS I OBLIGACIONS DE L'ENT LOCAL**

EPÍGRAF: **I.2** **SERVEI PÚBLIC**

SUBEPÍGRAF: **I.2.C** **MOBLES**

CLASSIFICACIÓ	N. BÉ		QUANT. / DESCRIPCIÓ	C. GESTO / C. COST	T. ADQUISICIÓ	COST ADQUI. / D- ALTA	CENTRE / UBICACIÓ	PLANTA / ESPAI	V.B.C. / DOT. AMORT	F.A. / V.C.
			Instal·lació de 3 equips de motor amb fre caixa escènica del Teatre la			14/10/2011			0	0
5.820	300102	22864		CU	COMPRA	1.387,88	Complex Alexandra - pl. d'Ovidi Montllor, 2-7		1.387,88	1.387,88
			Ordinador Dell Optiflex 780 Biblioteca de Ponent.			21/10/2011	Biblioteca de ponent del complex Alexandra		0	0
5.821	300102	22866		CU	COMPRA	1.387,88	Complex Alexandra - pl. d'Ovidi Montllor, 2-7		1.387,88	1.387,88
			Ordinador Dell Optiflex 780 Biblioteca de Ponent.			21/10/2011	Biblioteca de ponent del complex Alexandra		0	0
5.822	300102	22867		CU	COMPRA	1.387,88	Complex Alexandra - pl. d'Ovidi Montllor, 2-7		1.387,88	1.387,88
			Ordinador Dell Optiflex 780 Biblioteca de Ponent.			21/10/2011	Biblioteca de ponent del complex Alexandra		0	0
5.823	330101	22868	1	CU	COMPRA	299,30	Complex Alexandra - pl. d'Ovidi Montllor, 2-7		299,30	299,30
			Taula Linea 160x80cms color blanc Biblioteca de Ponent.			21/10/2011	Biblioteca de ponent del complex Alexandra		0	0
5.824	330101	22872	1	RC	COMPRA	2.564,75	Centre Cívic i Masia Can Llong - av. Estrasburg		2.564,75	2.564,75
			Mobilari fet a mida Centre Cívic Can Llong-Castellarnau.			04/11/2011			0	0
5.825	300105	22874		PE	COMPRA	146,37	Vapor Llonch i Escola Illa - ctra. Barcelona, 208B		146,37	146,37
			IMPRESORA			02/11/2011			0	0
5.826	300106	22875		PE	COMPRA	174,75	Vapor Llonch i Escola Illa - ctra. Barcelona, 208B		174,75	174,75
			PENDRIVE			05/12/2011			0	0

AJUNTAMENT-AJUNTAMENT DE SABADELL

LLIBRE A LLIBRE A: BENS, DRETS I OBLIGACIONS DE L'ENT LOCAL

EPÍGRAF: I.2 SERVEI PÚBLIC

SUBEPÍGRAF: I.2.C MOBLES

CLASSIFICACIÓ	N. BÉ	QUANT. / DESCRIPCIÓ	C. GESTO / C. COST	T. ADQUISICIÓ	COST ADQUI. / D- ALTA	CENTRE / UBICACIÓ	PLANTA / ESPAI	V.B.C. / DOT. AMORT	F.A. / V.C.
5.827 330201	22877		PE	COMPRA	13.530,22	Vapor Llonch i Escola Illa - ctra. Barcelona, 208B		13.530,22	13.530,22
		INSTAL.LACIÓ EQUIPAMENT AUDIOVISUAL			02/11/2011			0	0
5.828 330101	22880	18	ES	COMPRA	785,09	Poliesportiu Sabadell Sud - c. Pardo Bazan, 17		785,09	785,09
		Cadira Ferfor model Atenas Pavelló Poliesportiu Sector Sud.			21/11/2011			0	0
5.829 330101	22881	34	ES	COMPRA	2.110,04	Poliesportiu Sabadell Sud - c. Pardo Bazan, 17		2.110,04	2.110,04
		Cadira Ferfor model Atenas amb braços i amb faristol Pavelló			21/11/2011			0	0
5.830 330101	22882	45	ES	COMPRA	5.157,36	Poliesportiu Sabadell Sud - c. Pardo Bazan, 17		5.157,36	5.157,36
		Cadira Ferfor model Soho sol Pavelló Poliesportiu Sector Sud.			21/11/2011			0	0
5.831 330101	22883	2	ES	COMPRA	423,08	Poliesportiu Sabadell Sud - c. Pardo Bazan, 17		423,08	423,08
		Tamboret giratori a gas, amb rodes, acer inoxidable Pavelló Poliesportiu			21/11/2011			0	0
5.832 330101	22884	6	ES	COMPRA	832,21	Poliesportiu Sabadell Sud - c. Pardo Bazan, 17		832,21	832,21
		Taula de 1.40x0.70 tipus mobles Llosas Pavelló Poliesportiu Sector Sud.			21/11/2011			0	0
5.833 330101	22885	5	ES	COMPRA	628,08	Poliesportiu Sabadell Sud - c. Pardo Bazan, 17		628,08	628,08
		Taula de 180x0.80 tipus Doublet Pavelló Poliesportiu Sector Sud.			21/11/2011			0	0
5.834 330101	22886	12	ES	COMPRA	4.082,18	Poliesportiu Sabadell Sud - c. Pardo Bazan, 17		4.082,18	4.082,18

AJUNTAMENT-AJUNTAMENT DE SABADELL

LLIBRE A LLIBRE A: BENS, DRETS I OBLIGACIONS DE L'ENT LOCAL

EPÍGRAF: I.2 SERVEI PÚBLIC

SUBEPÍGRAF: I.2.C MOBLES

CLASSIFICACIÓ	N. BÉ	QUANT. / DESCRIPCIÓ	C. GESTO / C. COST	T. ADQUISICIÓ	COST ADQUI. / D- ALTA	CENTRE / UBICACIÓ	PLANTA / ESPAI	V.B.C. / DOT. AMORT	F.A. / V.C.
		Taula Ferfor model Vega de dimensions 0.70x0.70 Pavelló			21/11/2011			0	0
5.835 330101	22887	1	ES	COMPRA	91,41	Poliesportiu Sabadell Sud - c. Pardo Bazan, 17		91,41	91,41
		Taula auxiliar amb rodes Pavelló Poliesportiu Sector Sud.			21/11/2011			0	0
5.836 330101	22888	5	ES	COMPRA	422,88	Poliesportiu Sabadell Sud - c. Pardo Bazan, 17		422,88	422,88
		Taula auxiliar plegable Pavelló Poliesportiu Sector Sud.			21/11/2011			0	0
5.837 330101	22889	2	ES	COMPRA	380,43	Poliesportiu Sabadell Sud - c. Pardo Bazan, 17		380,43	380,43
		Llitera metàl·lica amb porta-rotllos Pavelló Poliesportiu Sector Sud.			21/11/2011			0	0
5.838 330101	22890	1	ES	COMPRA	409,57	Poliesportiu Sabadell Sud - c. Pardo Bazan, 17		409,57	409,57
		Banc de treball Pavelló Poliesportiu Sector Sud.			21/11/2011			0	0
5.839 330101	22891	1	ES	COMPRA	445,23	Poliesportiu Sabadell Sud - c. Pardo Bazan, 17		445,23	445,23
		Buc de calaix i arxivadors Pavelló Poliesportiu Sector Sud.			21/11/2011			0	0
5.840 330101	22892	3	ES	COMPRA	570,02	Poliesportiu Sabadell Sud - c. Pardo Bazan, 17		570,02	570,02
		Armari de fusta Pavelló Poliesportiu Sector Sud.			21/11/2011			0	0
5.841 330101	22893	1	ES	COMPRA	61,85	Poliesportiu Sabadell Sud - c. Pardo Bazan, 17		61,85	61,85
		Armari clauer Pavelló Poliesportiu Sector Sud.			21/11/2011			0	0

AJUNTAMENT-AJUNTAMENT DE SABADELL

LLIBRE A LLIBRE A: BENS, DRETS I OBLIGACIONS DE L'ENT LOCAL

EPÍGRAF: I.2 SERVEI PÚBLIC

SUBEPÍGRAF: I.2.C MOBLES

CLASSIFICACIÓ	N. BÉ	QUANT. / DESCRIPCIÓ	C. GESTO / C. COST	T. ADQUISICIÓ	COST ADQUI. / D- ALTA	CENTRE / UBICACIÓ	PLANTA / ESPAI	V.B.C. / DOT. AMORT	F.A. / V.C.
5.842 330101	22894	4	ES	COMPRA	979,60	Poliesportiu Sabadell Sud - c. Pardo Bazan, 17		979,60	979,60
		Armari de fusta Pavelló Poiesportiu Sector Sud.			21/11/2011			0	0
5.843 330101	22895	1	ES	COMPRA	273,40	Poliesportiu Sabadell Sud - c. Pardo Bazan, 17		273,40	273,40
		Armari de fusta per TV i Video Pavelló Poliesportiu Sector Sud.			21/11/2011			0	0
5.844 330101	22896	1	ES	COMPRA	237,51	Poliesportiu Sabadell Sud - c. Pardo Bazan, 17		237,51	237,51
		Armari metàl·lic Pavelló Poliesportiu Sector Sud.			21/11/2011			0	0
5.845 330101	22897	1	ES	COMPRA	218,65	Poliesportiu Sabadell Sud - c. Pardo Bazan, 17		218,65	218,65
		Armari vitrina Pavelló Poliesportiu Sector Sud.			21/11/2011			0	0
5.846 330101	22898	1	ES	COMPRA	116,12	Poliesportiu Sabadell Sud - c. Pardo Bazan, 17		116,12	116,12
		Armari de fusta Pavelló Poliesportiu Sector Sud.			21/11/2011			0	0
5.847 330104	22900		ES	COMPRA	608,85	Poliesportiu Sabadell Sud - c. Pardo Bazan, 17		608,85	608,85
		Televisor LCD Philips 32PFL5522D 32"			21/11/2011			0	0
5.848 330201	22901		ES	COMPRA	248,61	Poliesportiu Sabadell Sud - c. Pardo Bazan, 17		248,61	248,61
		Gravador DVD Philips DVDR3575 Pavelló Poliesportiu Sector Sud.			21/11/2011			0	0
5.849 330104	22902		ES	COMPRA	158,05	Poliesportiu Sabadell Sud - c. Pardo Bazan, 17		158,05	158,05

AJUNTAMENT-AJUNTAMENT DE SABADELL

LLIBRE A **LLIBRE A: BENS, DRETS I OBLIGACIONS DE L'ENT LOCAL**

EPÍGRAF: **I.2** **SERVEI PÚBLIC**

SUBEPÍGRAF: **I.2.C** **MOBLES**

CLASSIFICACIÓ	N. BÉ		QUANT. / DESCRIPCIÓ	C. GESTO / C. COST	T. ADQUISICIÓ	COST ADQUI. / D- ALTA	CENTRE / UBICACIÓ	PLANTA / ESPAI	V.B.C. / DOT. AMORT	F.A. / V.C.
			Equip de música Philips Pavelló Poliesportiu Sector Sud.			21/11/2011			0	0
5.850	330104	22903		ES	COMPRA	454,96	Poliesportiu Sabadell Sud - c. Pardo Bazan, 17		454,96	454,96
			Congelador Liebherr GP 1366 Pavelló Poliesportiu Sector Sud.			21/11/2011			0	0
5.851	330103	22905	1	ES	COMPRA	1.055,60	Poliesportiu Sabadell Sud - c. Pardo Bazan, 17		1.055,60	1.055,60
			Cèrcols de bàsquet i un taulell Pavelló Poliesportiu Sector Sud.			21/11/2011			0	0
5.852	330101	22906	1	ES	COMPRA	475,02	Poliesportiu Sabadell Sud - c. Pardo Bazan, 17		475,02	475,02
			Armari vitrina Pavelló Poliesportiu Sector Sud.			21/11/2011			0	0
5.853	330103	22907	1	ES	COMPRA	14.414,32	Poliesportiu Sabadell Sud - c. Pardo Bazan, 17		14.414,32	14.414,32
			Marcador electrònic model ACB Pavelló Poliesportiu Sector Sud.			21/11/2011			0	0
5.854	330103	22908	6	ES	COMPRA	23.364,23	Poliesportiu Sabadell Sud - c. Pardo Bazan, 17		23.364,23	23.364,23
			Cistelles de bàsquet/mini bàsquet penjades Pavelló Poliesportiu Sector			21/11/2011			0	0
5.855	330103	22909	2	ES	COMPRA	10.978,24	Poliesportiu Sabadell Sud - c. Pardo Bazan, 17		10.978,24	10.978,24
			Cistella de bàsquet a motor penjada Pavelló Poliesportiu Sector Sud.			21/11/2011			0	0
5.856	330207	22910		ES	COMPRA	1.047,16	Poliesportiu Sabadell Sud - c. Pardo Bazan, 17		1.047,16	1.047,16
			16 Tanques mòbils publicitària Pavelló Poliesportiu Sector Sud.			21/11/2011			0	0

AJUNTAMENT-AJUNTAMENT DE SABADELL

LLIBRE A LLIBRE A: BENS, DRETS I OBLIGACIONS DE L'ENT LOCAL

EPÍGRAF: I.2 SERVEI PÚBLIC

SUBEPÍGRAF: I.2.C MOBLES

CLASSIFICACIÓ	N. BÉ		QUANT. / DESCRIPCIÓ	C. GESTO / C. COST	T. ADQUISICIÓ	COST ADQUI. / D- ALTA	CENTRE / UBICACIÓ	PLANTA / ESPAI	V.B.C. / DOT. AMORT	F.A. / V.C.
5.857	330103	22911	6	ES	COMPRA	4.021,84	Poliesportiu Sabadell Sud - c. Pardo Bazan, 17		4.021,84	4.021,84
			Porteries reglamentàries de futbol sala/handbol Pavelló Poliesportiu			21/11/2011			0	0
5.858	330103	22912	1	ES	COMPRA	886,70	Poliesportiu Sabadell Sud - c. Pardo Bazan, 17		886,70	886,70
			Joc de pals de voleibol amb xarxa			21/11/2011			0	0
5.859	330103	22914	12	ES	COMPRA	2.293,11	Poliesportiu Sabadell Sud - c. Pardo Bazan, 17		2.293,11	2.293,11
			Bancs de resines d'alta qualitat i suecs Pavelló Poliesportiu Sector Sud.			21/11/2011			0	0
5.860	330103	22917	1	ES	COMPRA	817,21	Poliesportiu Sabadell Sud - c. Pardo Bazan, 17		817,21	817,21
			Cadira àrbitre Pavelló Poliesportiu Sector Sud.			21/11/2011			0	0
5.861	300107	22918		ES	COMPRA	736,81	Poliesportiu Sabadell Sud - c. Pardo Bazan, 17		736,81	736,81
			Pantalla electrònica monocolor per a rellotge - termòmetre Pavelló			21/11/2011			0	0
5.862	320101	22919		ES	COMPRA	3.521,72	Poliesportiu Sabadell Sud - c. Pardo Bazan, 17		3.521,72	3.521,72
			Màquina de neteja de paviment Poliesportiu Sector Sud.			21/11/2011			0	0
5.863	330102	22920	1	ES	COMPRA	157,28	Poliesportiu Sabadell Sud - c. Pardo Bazan, 17		157,28	157,28
			Aparca Bicicletes Pavelló Poliesportiu Sector Sud.			21/11/2011			0	0
5.864	330101	22922	1	ES	COMPRA	130,89	Poliesportiu Sabadell Sud - c. Pardo Bazan, 17		130,89	130,89

AJUNTAMENT-AJUNTAMENT DE SABADELL

LLIBRE A LLIBRE A: BENS, DRETS I OBLIGACIONS DE L'ENT LOCAL

EPÍGRAF: I.2 SERVEI PÚBLIC

SUBEPÍGRAF: I.2.C MOBLES

CLASSIFICACIÓ	N. BÉ		QUANT. / DESCRIPCIÓ	C. GESTO / C. COST	T. ADQUISICIÓ	COST ADQUI. / D- ALTA	CENTRE / UBICACIÓ	PLANTA / ESPAI	V.B.C. / DOT. AMORT	F.A. / V.C.
			Armari de fusta model Venecia Classic Pavelló Poliesportiu Sector Sud.			21/11/2011			0	0
5.865	330101	22923	1	ES	COMPRA	92,07	Poliesportiu Sabadell Sud - c. Pardo Bazan, 17		92,07	92,07
			Carro de suport de peses Pavelló Poliesportiu Sector Sud.			21/11/2011			0	0
5.866	330101	22924	1	ES	COMPRA	292,89	Poliesportiu Sabadell Sud - c. Pardo Bazan, 17		292,89	292,89
			Carro porta material Pavelló Poliesportiu Sector Sud.			21/11/2011			0	0
5.867	300106	22929		ED	COMPRA	38,00	Vapor Llonch i Escola Illa - ctra. Barcelona, 208B		38,00	38,00
			Hama multi lector 35 en 1 UDMA per a l'Escola Illa.			18/11/2011	Escola Illa - ctra. Barcelona, 208 B		0	0
5.868	330101	22931	12	ES	COMPRA	2.495,44	Poliesportiu Sabadell Sud - c. Pardo Bazan, 17		2.495,44	2.495,44
			Armari de presetageries tipus Mecalux Pavelló Poliesportiu del Sector Sud.			21/11/2011			0	0
5.869	330102	22933		TE	COMPRA	11.438,19	pg. de la Plaça Major		13.467,21	13.467,21
			Jardineres al Passeig de la Plaça Major i Passeig Manresa.			18/11/2011			0	0
5.870	330104	22934		RC	COMPRA	527,66	Centre Cívic i Masia Can Llong - av. Estrasburg		527,66	527,66
			Forn microones AEG Model MC-1762-E-M acer inoxidable Centre			04/11/2011			0	0
5.871	330104	22935		RC	COMPRA	144,74	Centre Cívic i Masia Can Llong - av. Estrasburg		144,74	144,74
			Microcadena Sony CMT-FX200 amb CD portàtil, MP3, USB i SD Centre			04/11/2011			0	0

AJUNTAMENT-AJUNTAMENT DE SABADELL

LLIBRE A **LLIBRE A: BENS, DRETS I OBLIGACIONS DE L'ENT LOCAL**

EPÍGRAF: **I.2** **SERVEI PÚBLIC**

SUBEPÍGRAF: **I.2.C** **MOBLES**

CLASSIFICACIÓ	N. BÉ		QUANT. / DESCRIPCIÓ	C. GESTO / C. COST	T. ADQUISICIÓ	COST ADQUI. / D- ALTA	CENTRE / UBICACIÓ	PLANTA / ESPAI	V.B.C. / DOT. AMORT	F.A. / V.C.
5.872	330104	22936		RC	COMPRA	590,79	Centre Cívic i Masia Can Llong - av. Estrasburg		590,79	590,79
			TV Samsung UE32c4000 LED 32", FULL HD 100Hz, USB Grabador			04/11/2011			0	0
5.873	300105	22937		RC	COMPRA	340,51	Centre Cívic i Masia Can Llong - av. Estrasburg		340,51	340,51
			Impressora HP Laser Jet Pro P1606dn Centre Cívic Can Llong-Castellarnau.			04/11/2011			0	0
5.874	330201	22938		RC	COMPRA	77,60	Centre Cívic i Masia Can Llong - av. Estrasburg		77,60	77,60
			DVD reproductor + TDT LG DVT589H Centre Cívic Can Llong-Castellarnau.			04/11/2011			0	0
5.875	330101	22939	1	ES	COMPRA	3.752,68	Poliesportiu Sabadell Sud - c. Pardo Bazan, 17		3.752,68	3.752,68
			Taulell de pedra natural calcàrea Pavalló Poliesportiu PAV 3 Sector Sud.			21/11/2011			0	0
5.876	330103	22940	7	ES	COMPRA	3.221,12	Poliesportiu Sabadell Sud - c. Pardo Bazan, 17		3.221,12	3.221,12
			Espatlleres Pavelló Poliesportiu PAV 3 Sector Sud.			21/11/2011			0	0
5.877	330103	22941	1	ES	COMPRA	13.373,29	Poliesportiu Sabadell Sud - c. Pardo Bazan, 17		13.373,29	13.373,29
			Motorització de 3 jocs de cistelles monotub i 3 dispositius de seguretat i 1			21/11/2011			0	0
5.878	330501	22942	5	ES	COMPRA	1.692,39	Poliesportiu Sabadell Sud - c. Pardo Bazan, 17		1.692,39	1.692,39
			Seient abatible mural per a dutxa de bany adaptat Pavelló Poliesportiu PAV			21/11/2011			0	0
5.879	330206	22945	1	ES	COMPRA	7.546,96	Poliesportiu Sabadell Sud - c. Pardo Bazan, 17		7.546,96	7.546,96

AJUNTAMENT-AJUNTAMENT DE SABADELL

LLIBRE A **LLIBRE A: BENS, DRETS I OBLIGACIONS DE L'ENT LOCAL**

EPÍGRAF: **I.2** **SERVEI PÚBLIC**

SUBEPÍGRAF: **I.2.C** **MOBLES**

CLASSIFICACIÓ	N. BÉ		QUANT. / DESCRIPCIÓ	C. GESTO / C. COST	T. ADQUISICIÓ	COST ADQUI. / D- ALTA	CENTRE / UBICACIÓ	PLANTA / ESPAI	V.B.C. / DOT. AMORT	F.A. / V.C.
			Equip de so per al Pavelló Poliesportiu PAV3 a la zona Sud de Sabadell.			21/11/2011			0	0
5.880	330206	22946	1	ES	COMPRA	2.900,00	Poliesportiu Sabadell Sud - c. Pardo Bazan, 17		2.900,00	2.900,00
			Instal·lació megafonia Pavelló Poliesportiu PAV 3 Sector Sud.			21/11/2011			0	0
5.881	330101	22948	100	SS	COMPRA	9.401,06	Complex Alexandra - pl. d'Ovidi Montllor, 2-7		9.401,06	9.401,06
			Cadira apilable estructura metàl·lica acabat pintat standard Centre de			25/11/2011	Centre de Serveis del complex Alexandra		0	0
5.882	330101	22949	3	SS	COMPRA	520,06	Complex Alexandra - pl. d'Ovidi Montllor, 2-7		520,06	520,06
			Cadira de treball sense braços amb rodes Centre de Serveis Alexandra.			25/11/2011	Centre de Serveis del complex Alexandra		0	0
5.883	330101	22950	3	SS	COMPRA	77,88	Complex Alexandra - pl. d'Ovidi Montllor, 2-7		77,88	77,88
			Joc de braços fixes Centre de Serveis Alexandra.			25/11/2011	Centre de Serveis del complex Alexandra		0	0
5.884	330101	22951	10	SS	COMPRA	3.271,14	Complex Alexandra - pl. d'Ovidi Montllor, 2-7		3.271,14	3.271,14
			Taula de 180x80 Centre de Serveis Alexandra.			25/11/2011	Centre de Serveis del complex Alexandra		0	0
5.885	330101	22952	4	SS	COMPRA	1.129,21	Complex Alexandra - pl. d'Ovidi Montllor, 2-7		1.129,21	1.129,21
			Taula rodona de diam. 110cm. Centre de Serveis Alexandra.			25/11/2011	Centre de Serveis del complex Alexandra		0	0
5.886	330101	22953	1	SS	COMPRA	310,05	Complex Alexandra - pl. d'Ovidi Montllor, 2-7		310,05	310,05
			Taula rodona de diam. 110cm. i d'alçada 74 cm. Centre de Serveis			25/11/2011	Centre de Serveis del complex Alexandra		0	0

AJUNTAMENT-AJUNTAMENT DE SABADELL

LLIBRE A LLIBRE A: BENS, DRETS I OBLIGACIONS DE L'ENT LOCAL

EPÍGRAF: I.2 SERVEI PÚBLIC

SUBEPÍGRAF: I.2.C MOBLES

CLASSIFICACIÓ	N. BÉ		QUANT. / DESCRIPCIÓ	C. GESTO / C. COST	T. ADQUISICIÓ	COST ADQUI. / D- ALTA	CENTRE / UBICACIÓ	PLANTA / ESPAI	V.B.C. / DOT. AMORT	F.A. / V.C.
5.887	330101	22954	18	SS	COMPRA	4.113,57	Complex Alexandra - pl. d'Ovidi Montllor, 2-7		4.113,57	4.113,57
			Taula quadrada de 80x80cm i alçària 74cm Centre de Serveis Alexandra.			25/11/2011	Centre de Serveis del complex Alexandra		0	0
5.888	330101	22955	1	SS	COMPRA	264,92	Complex Alexandra - pl. d'Ovidi Montllor, 2-7		264,92	264,92
			Taula de despatx de 1600x800x750 mm Centre de Serveis Alexandra.			25/11/2011	Centre de Serveis del complex Alexandra		0	0
5.889	330101	22956	2	SS	COMPRA	378,73	Complex Alexandra - pl. d'Ovidi Montllor, 2-7		378,73	378,73
			Ala per taula despaxt Centre Serveis Alexandra			25/11/2011	Centre de Serveis del complex Alexandra		0	0
5.890	330101	22957	6	SS	COMPRA	1.137,12	Complex Alexandra - pl. d'Ovidi Montllor, 2-7		1.137,12	1.137,12
			Armari mitjà de 2 portes i pany Centre de Serveis Alexandra.			25/11/2011	Centre de Serveis del complex Alexandra		0	0
5.891	330101	22958	6	SS	COMPRA	1.217,42	Complex Alexandra - pl. d'Ovidi Montllor, 2-7		1.217,41	1.217,41
			Armari mitjà de 2 portes i pany Centre de Serveis Alexandra.			25/11/2011	Centre de Serveis del complex Alexandra		0	0
5.892	330101	22959	1	SS	COMPRA	264,72	Complex Alexandra - pl. d'Ovidi Montllor, 2-7		264,72	264,72
			Armari alt Centre Serveis Alexandra.			25/11/2011	Centre de Serveis del complex Alexandra		0	0
5.893	330101	22960	2	SS	COMPRA	356,68	Complex Alexandra - pl. d'Ovidi Montllor, 2-7		356,68	356,68
			Carros transport Centre de Serveis Alexandra.			25/11/2011	Centre de Serveis del complex Alexandra		0	0
5.894	330101	22962	4	SS	COMPRA	795,76	Complex Alexandra - pl. d'Ovidi Montllor, 2-7		795,76	795,76

AJUNTAMENT-AJUNTAMENT DE SABADELL

LLIBRE A **LLIBRE A: BENS, DRETS I OBLIGACIONS DE L'ENT LOCAL**

EPÍGRAF: **I.2** **SERVEI PÚBLIC**

SUBEPÍGRAF: **I.2.C** **MOBLES**

CLASSIFICACIÓ	N. BÉ		QUANT. / DESCRIPCIÓ	C. GESTO / C. COST	T. ADQUISICIÓ	COST ADQUI. / D- ALTA	CENTRE / UBICACIÓ	PLANTA / ESPAI	V.B.C. / DOT. AMORT	F.A. / V.C.
			Guixeta vestidors Centre de Serveis Alexandra.			25/11/2011	Centre de Serveis del complex Alexandra		0	0
5.895	330101	22963	60	SS	COMPRA	2.138,16	Complex Alexandra - pl. d'Ovidi Montllor, 2-7		2.138,16	2.138,16
			Cadira plegable model KLIP C3000 de Ferfor Centre de Serveis Alexandra.			25/11/2011	Centre de Serveis del complex Alexandra		0	0
5.896	330101	22964	2	SS	COMPRA	384,77	Complex Alexandra - pl. d'Ovidi Montllor, 2-7		384,77	384,77
			Carros de transport Centre de Serveis Alexandra.			25/11/2011	Centre de Serveis del complex Alexandra		0	0
5.897	330204	22970		CU	COMPRA	431.123,28	Teatre Principal		431.123,28	431.123,28
			Maquinària escènica del Teatre Principal.			30/12/2011	Edifici Teatre Principal		0	0
5.898	330202	22971		CU	COMPRA	179.399,23	Teatre Principal		179.399,23	179.399,23
			Il·luminació, control i distribució de senyal del Teatre Principal.			30/12/2011	Edifici Teatre Principal		0	0
5.899	330202	22972		CU	COMPRA	22.098,46	Teatre Principal		22.098,46	22.098,46
			Mesa de 512 canals marca ADB Teatre Principal.			30/12/2011	Edifici Teatre Principal		0	0
5.900	330202	22973		CU	COMPRA	90.461,44	Teatre Principal		90.461,44	90.461,44
			Instal·lació de focus al Teatre Principal.			30/12/2011	Edifici Teatre Principal		0	0
5.901	300106	22974		CU	COMPRA	9.177,57	Teatre Principal		9.177,57	9.177,57
			Canó de seguiment HMI 1200W Teatre Principal.			30/12/2011	Edifici Teatre Principal		0	0
5.902	330202	22975		CU	COMPRA	419.561,78	Teatre Principal		419.561,78	419.561,78
			Conjunt de caixes de connexió de circuïts d'il.luminació i cablejat			30/12/2011	Edifici Teatre Principal		0	0

AJUNTAMENT-AJUNTAMENT DE SABADELL

LLIBRE A **LLIBRE A: BENS, DRETS I OBLIGACIONS DE L'ENT LOCAL**

EPÍGRAF: **I.2** **SERVEI PÚBLIC**

SUBEPÍGRAF: **I.2.C** **MOBLES**

CLASSIFICACIÓ	N. BÉ		QUANT. / DESCRIPCIÓ	C. GESTO / C. COST	T. ADQUISICIÓ	COST ADQUI. / D- ALTA	CENTRE / UBICACIÓ	PLANTA / ESPAI	V.B.C. / DOT. AMORT	F.A. / V.C.
5.903	330201	22976		CU	COMPRA	30.608,27	Teatre Principal		30.608,27	30.608,27
			Consola de mescles digital marca YAMAHA Teatre Principal.			30/12/2011	Edifici Teatre Principal		0	0
5.904	330206	22977	18	CU	COMPRA	39.398,06	Teatre Principal		39.398,06	39.398,06
			Sistema acústic de dues vies Line-Array DAS Teatre Principal			30/12/2011	Edifici Teatre Principal		0	0
5.905	330206	22978	4	CU	COMPRA	11.601,67	Teatre Principal		11.601,67	11.601,67
			Sistema de baixes freqüències Teatre Principal			30/12/2011	Edifici Teatre Principal		0	0
5.906	330206	22979	4	CU	COMPRA	2.732,78	Teatre Principal		2.732,78	2.732,78
			Caixa acústica de 2 vies Teatre Principal			30/12/2011	Edifici Teatre Principal		0	0
5.907	330206	22980	1	CU	COMPRA	9.886,73	Teatre Principal		9.886,73	9.886,73
			Procesador digital per altaveus Lake Teatre Principal.			30/12/2011	Edifici Teatre Principal		0	0
5.908	330206	22981	4	CU	COMPRA	5.424,91	Teatre Principal		5.424,91	5.424,91
			Sistema acústic de 2 vies DAS SML-12-A Teatre Principal.			30/12/2011	Edifici Teatre Principal		0	0
5.909	330206	22982	2	CU	COMPRA	2.670,60	Teatre Principal		2.670,60	2.670,60
			Monitor Tannoy mod. precision 6D Teatre Principal.			30/12/2011	Edifici Teatre Principal		0	0
5.910	330206	22983	2	CU	COMPRA	1.605,03	Teatre Principal		1.605,03	1.605,03
			Monitor de proximitat de 3 vies Tannoy mod. precision 6D Teatre Principal.			30/12/2011	Edifici Teatre Principal		0	0
5.911	330206	22984	4	CU	COMPRA	2.624,65	Teatre Principal		2.624,65	2.624,65

AJUNTAMENT-AJUNTAMENT DE SABADELL

LLIBRE A LLIBRE A: BENS, DRETS I OBLIGACIONS DE L'ENT LOCAL

EPÍGRAF: I.2 SERVEI PÚBLIC

SUBEPÍGRAF: I.2.C MOBLES

CLASSIFICACIÓ	N. BÉ		QUANT. / DESCRIPCIÓ	C. GESTO / C. COST	T. ADQUISICIÓ	COST ADQUI. / D- ALTA	CENTRE / UBICACIÓ	PLANTA / ESPAI	V.B.C. / DOT. AMORT	F.A. / V.C.
			Micròfon cardiode compacte marca AKG mol. C 451B especial per a			30/12/2011	Edifici Teatre Principal		0	0
5.912	330206	22985	5	CU	COMPRA	1.426,83	Teatre Principal		1.426,83	1.426,83
			Micròfon dinàmic Shure mod. SM 57-LCE Teatre Principal.			30/12/2011	Edifici Teatre Principal		0	0
5.913	330206	22986	5	CU	COMPRA	1.343,89	Teatre Principal		1.343,89	1.343,89
			Micròfon dinàmic Shure mod. SM 57-LCE			30/12/2011	Edifici Teatre Principal		0	0
5.914	330206	22987	1	CU	COMPRA	1.452,00	Teatre Principal		1.452,00	1.452,00
			Conjunt de microfonia inal·làmbrica Teatre Principal.			30/12/2011	Edifici Teatre Principal		0	0
5.915	330206	22990	1	CU	COMPRA	18.700,01	Teatre Principal		18.700,01	18.700,01
			Intercomunicació tècnica Teatre Principal.			30/12/2011	Edifici Teatre Principal		0	0
5.916	330102	22992	8	TE	CONSTRUCCIÓ REALITZADA PER CONTRACTE AMB TERCERS	3.118,90	pl. de Patro Agulló		3.118,90	3.118,90
			Bancs a la plaça Patró Agulló			05/12/2011			0	0
5.917	330102	22993	8	TE	CONSTRUCCIÓ REALITZADA PER CONTRACTE AMB TERCERS	5.934,75	pl. de Ròmul		5.934,75	5.934,75
			Bancs a la Plaça Ròmul			05/12/2011			0	0
5.918	330102	22994	1	TE	CONSTRUCCIÓ REALITZADA PER CONTRACTE AMB TERCERS	2.313,60	pl. de Montellà		2.313,60	2.313,60

AJUNTAMENT-AJUNTAMENT DE SABADELL

LLIBRE A LLIBRE A: BENS, DRETS I OBLIGACIONS DE L'ENT LOCAL

EPÍGRAF: I.2 SERVEI PÚBLIC

SUBEPÍGRAF: I.2.C MOBLES

CLASSIFICACIÓ	N. BÉ		QUANT. / DESCRIPCIÓ	C. GESTO / C. COST	T. ADQUISICIÓ	COST ADQUI. / D- ALTA	CENTRE / UBICACIÓ	PLANTA / ESPAI	V.B.C. / DOT. AMORT	F.A. / V.C.
			Banc a la Plaça Montellà			05/12/2011			0	0
5.919	330101	22996	1	UH	COMPRA	93,90	OFICINA PLA DE BARRIS		93,90	93,90
			Armari resina			31/12/2011	EDIFICI		0	0
5.920	330101	22997	10	SG	COMPRA	2.453,22	Vapor Llonch i Escola Illa - ctra. Barcelona, 208B		2.453,22	2.453,22
			ARMARI ALT AMB PORTES			30/11/2011			0	0
5.921	330202	22998		CU	COMPRA	3.532,24	Teatre Principal		3.532,24	3.532,24
			Projectors de focus per al Teatre Principal.			30/12/2011	Edifici Teatre Principal		0	0
5.922	330204	22999		CU	COMPRA	1.623,02	Teatre Principal		1.623,02	1.623,02
			Teló de foro 1180x770 Teatre Principal.			30/12/2011	Edifici Teatre Principal		0	0
5.923	330103	23000	6	ES	COMPRA	8.110,39	Poliesportiu Gracia - c. Boccaccio, 6-68		8.110,39	8.110,39
			Porteries de handbol per a l'equipament esportiu.			30/11/2011			0	0
5.924	330103	23001	4	ES	COMPRA	6.000,00	Poliesportiu Gracia - c. Boccaccio, 6-68		6.000,00	6.000,00
			Cistelles per a l'equipament esportiu.			30/11/2011			0	0
5.925	330104	23003		CU	COMPRA	893,00	Teatre Principal		893,00	893,00
			Microones amb suport.			30/12/2011	Edifici Teatre Principal		0	0
5.926	330104	23004		CU	COMPRA	893,00	Teatre Principal		893,00	893,00
			Nevera amb congelador			30/12/2011	Edifici Teatre Principal		0	0
5.927	330101	23005	1	CU	COMPRA	986,00	Teatre Principal		986,00	986,00

AJUNTAMENT-AJUNTAMENT DE SABADELL

LLIBRE A LLIBRE A: BENS, DRETS I OBLIGACIONS DE L'ENT LOCAL

EPÍGRAF: I.2 SERVEI PÚBLIC

SUBEPÍGRAF: I.2.C MOBLES

CLASSIFICACIÓ	N. BÉ		QUANT. / DESCRIPCIÓ	C. GESTO / C. COST	T. ADQUISICIÓ	COST ADQUI. / D- ALTA	CENTRE / UBICACIÓ	PLANTA / ESPAI	V.B.C. / DOT. AMORT	F.A. / V.C.
			Armari obert per a fundes d'instruments planta soterrani.			30/12/2011	Edifici Teatre Principal		0	0
5.928	330101	23007	2	CU	COMPRA	4.491,52	Teatre Principal		4.491,52	4.491,52
			Vitrines de mides totals 900x1200x50mm.			30/12/2011	Edifici Teatre Principal		0	0
5.929	330101	23008	1	CU	COMPRA	3.183,84	Teatre Principal		3.183,84	3.183,84
			Vitrina mides 2000x2000x50			30/12/2011	Edifici Teatre Principal		0	0
5.930	330101	23009	5	CU	COMPRA	2.440,00	Teatre Principal		2.440,00	2.440,00
			Cadires giratòries amb braços model LEVESTA.			30/12/2011	Edifici Teatre Principal		0	0
5.931	330101	23010	2	CU	COMPRA	745,81	Teatre Principal		745,81	745,81
			Taules de mides totals 1400x800x740mm			30/12/2011	Edifici Teatre Principal		0	0
5.932	330101	23011	1	CU	COMPRA	1.534,00	Teatre Principal		1.534,00	1.534,00
			Armari de mides 2000x400x2000mm			30/12/2011	Edifici Teatre Principal		0	0
5.933	330101	23012	1	CU	COMPRA	896,36	Teatre Principal		896,36	896,36
			2 m de repisa per a mostrador.			30/12/2011	Edifici Teatre Principal		0	0
5.934	330101	23013	1	CU	COMPRA	489,09	Teatre Principal		489,09	489,09
			Armari de mides total 900x1900			30/12/2011	Edifici Teatre Principal		0	0
5.935	330101	23014	2	CU	COMPRA	679,99	Teatre Principal		679,99	679,99
			Tamboret de pell.			30/12/2011	Edifici Teatre Principal		0	0
5.936	330101	23016	23	CU	COMPRA	26.279,80	Teatre Principal		26.279,80	26.279,80
			Taula de mides totals 800x800x740			30/12/2011	Edifici Teatre Principal		0	0

AJUNTAMENT-AJUNTAMENT DE SABADELL

LLIBRE A LLIBRE A: BENS, DRETS I OBLIGACIONS DE L'ENT LOCAL

EPÍGRAF: I.2 SERVEI PÚBLIC

SUBEPÍGRAF: I.2.C MOBLES

CLASSIFICACIÓ	N. BÉ		QUANT. / DESCRIPCIÓ	C. GESTO / C. COST	T. ADQUISICIÓ	COST ADQUI. / D- ALTA	CENTRE / UBICACIÓ	PLANTA / ESPAI	V.B.C. / DOT. AMORT	F.A. / V.C.
5.937	330101	23017	6	CU	COMPRA	3.013,82	Teatre Principal		3.013,82	3.013,82
			Taula de mides totals 400x400x900			30/12/2011	Edifici Teatre Principal		0	0
5.938	330101	23018	10	CU	COMPRA	4.406,03	Teatre Principal		4.406,03	4.406,03
			Taula de treball de mides totals 1600x800x740			30/12/2011	Edifici Teatre Principal		0	0
5.939	330101	23019	2	CU	COMPRA	1.342,00	Teatre Principal		1.342,00	1.342,00
			Armari de mides totals 870x430x1880mm			30/12/2011	Edifici Teatre Principal		0	0
5.940	330101	23020	10	CU	COMPRA	7.448,13	Teatre Principal		7.448,13	7.448,13
			Armari de mides totals 100x430x2000mm			30/12/2011	Edifici Teatre Principal		0	0
5.941	330101	23021	5	CU	COMPRA	1.980,58	Teatre Principal		1.980,58	1.980,58
			Buc metàl·lic amb rodes.			30/12/2011	Edifici Teatre Principal		0	0
5.942	330101	23022	1	CU	COMPRA	419,44	Teatre Principal		419,44	419,44
			Taula de mides totals 1400x800x740			30/12/2011	Edifici Teatre Principal		0	0
5.943	330101	23023	1	CU	COMPRA	326,18	Teatre Principal		326,18	326,18
			Taula de treball de mides totals 1200x500x740			30/12/2011	Edifici Teatre Principal		0	0
5.944	330101	23025	4	CU	COMPRA	9.860,05	Teatre Principal		9.860,05	9.860,05
			Carro de transport de focus			30/12/2011	Edifici Teatre Principal		0	0
5.945	330101	23026	3	CU	COMPRA	9.956,28	Teatre Principal		9.956,28	9.956,28
			Banc semi-circular de 4,5 m. de llargada.			30/12/2011	Edifici Teatre Principal		0	0

AJUNTAMENT-AJUNTAMENT DE SABADELL

LLIBRE A **LLIBRE A: BENS, DRETS I OBLIGACIONS DE L'ENT LOCAL**

EPÍGRAF: **I.2** **SERVEI PÚBLIC**

SUBEPÍGRAF: **I.2.C** **MOBLES**

CLASSIFICACIÓ	N. BÉ		QUANT. / DESCRIPCIÓ	C. GESTO / C. COST	T. ADQUISICIÓ	COST ADQUI. / D- ALTA	CENTRE / UBICACIÓ	PLANTA / ESPAI	V.B.C. / DOT. AMORT	F.A. / V.C.
5.946	330101	23027	60	CU	COMPRA	12.632,40	Teatre Principal		12.632,40	12.632,40
			Cadires de músic d'orquestra marca Rythmes & Sons			30/12/2011	Edifici Teatre Principal		0	0
5.947	330101	23028	6	CU	COMPRA	2.273,83	Teatre Principal		2.273,83	2.273,83
			Carro de transport de cadires d'orquestra.			30/12/2011	Edifici Teatre Principal		0	0
5.948	330206	23031	3	CU	COMPRA	599,99	Teatre Principal		599,99	599,99
			Megàfon inal·làmbric autònom marca MIRPO.			30/12/2011	Edifici Teatre Principal		0	0
5.949	330101	23032	1	CU	COMPRA	306,24	Teatre Principal		306,24	306,24
			Carro de transport de 20 faristols			30/12/2011	Edifici Teatre Principal		0	0
5.950	330207	23034		CU	COMPRA	18.348,07	Teatre Principal		18.348,07	18.348,07
			Plataforma de dimensions 2000x1000 mm I 1000x1000 mm marca Nivoflex.			30/12/2011	Edifici Teatre Principal		0	0
5.951	330108	23042		ES	COMPRA	339,37	Camp de futbol La Roureda - c. Rialb, 33		339,37	339,37
			CONTENIDORS D'ESCOMBRARIES			25/11/2011			0	0
5.952	330108	23043		ES	COMPRA	254,53	Camp de futbol La Roureda - c. Rialb, 33		254,53	254,53
			CONTENIDORS D'ESCOMBRARIES			25/11/2011			0	0
5.953	330103	23046	1	TE	CONSTRUCCIÓ REALITZADA PER CONTRACTE AMB TERCERS	2.325,80	pl. de Ròmul		2.325,80	2.325,80
			Taula de ping-pong a la Plaça Ròmul			05/12/2011			0	0

AJUNTAMENT-AJUNTAMENT DE SABADELL

LLIBRE A LLIBRE A: BENS, DRETS I OBLIGACIONS DE L'ENT LOCAL

EPÍGRAF: I.2 SERVEI PÚBLIC

SUBEPÍGRAF: I.2.C MOBLES

CLASSIFICACIÓ	N. BÉ	QUANT. / DESCRIPCIÓ	C. GESTO / C. COST	T. ADQUISICIÓ	COST ADQUI. / D- ALTA	CENTRE / UBICACIÓ	PLANTA / ESPAI	V.B.C. / DOT. AMORT	F.A. / V.C.
5.954	310101 23048		TE	COMPRA	9.615,10	CAN MARCET, VIA PÚBLICA I MANTENIMENTS		9.615,10	9.615,10
		MOTOCICLETA SCOOTER 7087-HGT			30/11/2011	PARC MÒBIL		0	0
5.955	310101 23049		TE	COMPRA	9.615,10	CAN MARCET, VIA PÚBLICA I MANTENIMENTS		9.615,10	9.615,10
		MOTOCICLETA SCOOTER 7090-HGT			30/11/2011	PARC MÒBIL		0	0
5.956	310101 23050		TE	COMPRA	9.615,10	Can Marcet - c. de Pau Claris, 86-138		9.615,10	9.615,10
		MOTOCICLETA SCOOTER 7095-HGT			30/11/2011	Parc mòbil		0	0
5.957	310101 23051		TE	COMPRA	9.615,10	CAN MARCET, VIA PÚBLICA I MANTENIMENTS		9.615,10	9.615,10
		MOTOCICLETA SCOOTER 7098-HGT			30/11/2011	PARC MÒBIL		0	0
5.958	310101 23052		TE	COMPRA	9.615,10	Can Marcet - c. de Pau Claris, 86-138		9.615,10	9.615,10
		MOTOCICLETA SCOOTER 7102-HGT			30/11/2011	Parc mòbil		0	0
5.959	310101 23053		TE	COMPRA	9.615,10	CAN MARCET, VIA PÚBLICA I MANTENIMENTS		9.615,10	9.615,10
		MOTOCICLETA SCOOTER 7105-HGT			30/11/2011	PARC MÒBIL		0	0
5.960	310101 23054		TE	COMPRA	9.615,10	CAN MARCET, VIA PÚBLICA I MANTENIMENTS		9.615,10	9.615,10
		MOTOCICLETA SCOOTER 5437-HHB			30/11/2011	PARC MÒBIL		0	0
5.961	310101 23055		TE	COMPRA	9.615,13	Can Marcet - c. de Pau Claris, 86-138		9.615,13	9.615,13
		MOTOCICLETA SCOOTER 5441-HHB			30/11/2011	Parc mòbil		0	0
5.962	300108 23057		GI	COMPRA	299,00	Casa Consistorial - pl. Sant Roc, 1		299,00	299,00
		Gravadora			31/12/2011	Edifici Casa Consistorial		0	0

AJUNTAMENT-AJUNTAMENT DE SABADELL

LLIBRE A **LLIBRE A: BENS, DRETS I OBLIGACIONS DE L'ENT LOCAL**

EPÍGRAF: **I.2** **SERVEI PÚBLIC**

SUBEPÍGRAF: **I.2.C** **MOBLES**

CLASSIFICACIÓ	N. BÉ	QUANT. / DESCRIPCIÓ	C. GESTO / C. COST	T. ADQUISICIÓ	COST ADQUI. / D- ALTA	CENTRE / UBICACIÓ	PLANTA / ESPAI	V.B.C. / DOT. AMORT	F.A. / V.C.
5.963	300103 23059		GI	COMPRA	2.045,64	Casa Consistorial - pl. Sant Roc, 1		2.045,64	2.045,64
		MacBook Pro 15" Quad-Core i7			31/12/2011	Edifici Casa Consistorial		0	0
5.964	300106 23060		GI	COMPRA	238,36	Casa Consistorial - pl. Sant Roc, 1		238,36	238,36
		Disc dur extern 1TB			31/12/2011	Edifici Casa Consistorial		0	0
5.965	330109 23064		TE	COMPRA	31.346,92	pl. de Gorgona		31.399,64	31.399,64
		Àrea de jocs infantils - pl. de Gorgona			23/12/2011			0	0
5.966	330207 23069		ES	COMPRA	938,10	Cal Balsach		938,10	938,10
		TANQUES			31/12/2011	Cal Balsach - Edifici		0	0
5.967	300103 23070		CU	COMPRA	1.686,64	Teatre Principal		1.686,64	1.686,64
		Ordinador portàtil marca Acer Pentium IV, con 1 Gb DDR2, 160 Gb de disc dur			30/12/2011	Edifici Teatre Principal		0	0
5.968	300108 23071		CU	COMPRA	32.458,95	Teatre Principal		32.458,95	32.458,95
		Components i accessoris informàtics per al Teatre Prinicipal.			30/12/2011	Edifici Teatre Principal		0	0
5.969	300106 23072		GI	COMPRA	154,59	Edifici c. Narcís Giralt, 74		154,59	154,59
		Pantalla d'ordinador TFT 19"			31/12/2011			0	0
5.970	300106 23073		GI	COMPRA	154,59	Edifici c. Narcís Giralt, 74		154,59	154,59
		Pantalla d'ordinador TFT 19"			31/12/2011			0	0
5.971	300106 23074		GI	COMPRA	154,59	Edifici c. Narcís Giralt, 74		154,59	154,59
		Pantalla d'ordinador TFT 19"			31/12/2011			0	0

AJUNTAMENT-AJUNTAMENT DE SABADELL

LLIBRE A LLIBRE A: BENS, DRETS I OBLIGACIONS DE L'ENT LOCAL

EPÍGRAF: I.2 SERVEI PÚBLIC

SUBEPÍGRAF: I.2.C MOBLES

CLASSIFICACIÓ	N. BÉ	QUANT. / DESCRIPCIÓ	C. GESTO / C. COST	T. ADQUISICIÓ	COST ADQUI. / D- ALTA	CENTRE / UBICACIÓ	PLANTA / ESPAI	V.B.C. / DOT. AMORT	F.A. / V.C.
5.972	300106 23075		GI	COMPRA	154,59	Edifici c. Narcís Giralt, 74		154,59	154,59
		Pantalla d'ordinador TFT 19"			31/12/2011			0	0
5.973	300106 23076		GI	COMPRA	154,59	Edifici c. Narcís Giralt, 74		154,59	154,59
		Pantalla d'ordinador TFT 19"			31/12/2011			0	0
5.974	300106 23077		GI	COMPRA	154,59	Edifici c. Narcís Giralt, 74		154,59	154,59
		Pantalla d'ordinador TFT 19"			31/12/2011			0	0
5.975	300106 23078		GI	COMPRA	154,59	Edifici c. Narcís Giralt, 74		154,59	154,59
		Pantalla d'ordinador TFT 19"			31/12/2011			0	0
5.976	300106 23079		GI	COMPRA	154,59	Edifici c. Narcís Giralt, 74		154,59	154,59
		Pantalla d'ordinador TFT 19"			31/12/2011			0	0
5.977	300106 23080		GI	COMPRA	154,59	Edifici c. Narcís Giralt, 74		154,59	154,59
		Pantalla d'ordinador TFT 19"			31/12/2011			0	0
5.978	300106 23081		GI	COMPRA	154,59	Edifici c. Narcís Giralt, 74		154,59	154,59
		Pantalla d'ordinador TFT 19"			31/12/2011			0	0
5.979	300106 23082		GI	COMPRA	154,59	Edifici c. Narcís Giralt, 74		154,59	154,59
		Pantalla d'ordinador TFT 19"			31/12/2011			0	0
5.980	300106 23083		GI	COMPRA	154,59	Edifici c. Narcís Giralt, 74		154,59	154,59
		Pantalla d'ordinador TFT 19"			31/12/2011			0	0
5.981	300106 23084		GI	COMPRA	154,59	Edifici c. Narcís Giralt, 74		154,59	154,59
		Pantalla d'ordinador TFT 19"			31/12/2011			0	0

AJUNTAMENT-AJUNTAMENT DE SABADELL

LLIBRE A LLIBRE A: BENS, DRETS I OBLIGACIONS DE L'ENT LOCAL

EPÍGRAF: I.2 SERVEI PÚBLIC

SUBEPÍGRAF: I.2.C MOBLES

CLASSIFICACIÓ	N. BÉ	QUANT. / DESCRIPCIÓ	C. GESTO / C. COST	T. ADQUISICIÓ	COST ADQUI. / D- ALTA	CENTRE / UBICACIÓ	PLANTA / ESPAI	V.B.C. / DOT. AMORT	F.A. / V.C.
5.982	300106 23085		GI	COMPRA	154,59	Edifici c. Narcís Giralt, 74		154,59	154,59
		Pantalla d'ordinador TFT 19"			31/12/2011			0	0
5.983	300106 23086		GI	COMPRA	154,59	Edifici c. Narcís Giralt, 74		154,59	154,59
		Pantalla d'ordinador TFT 19"			31/12/2011			0	0
5.984	300106 23087		GI	COMPRA	154,60	Edifici c. Narcís Giralt, 74		154,60	154,60
		Pantalla d'ordinador TFT 19"			31/12/2011			0	0
5.985	300106 23088		GI	COMPRA	154,60	Edifici c. Narcís Giralt, 74		154,60	154,60
		Pantalla d'ordinador TFT 19"			31/12/2011			0	0
5.986	300106 23089		GI	COMPRA	154,60	Edifici c. Narcís Giralt, 74		154,60	154,60
		Pantalla d'ordinador TFT 19"			31/12/2011			0	0
5.987	300106 23090		GI	COMPRA	154,51	Edifici c. Narcís Giralt, 74		154,51	154,51
		Pantalla d'ordinador TFT 19"			31/12/2011			0	0
5.988	300102 23091		GI	COMPRA	719,33	Edifici c. Narcís Giralt, 74		719,33	719,33
		Intel Core i3-2120			31/12/2011			0	0
5.989	300102 23092		GI	COMPRA	719,33	Edifici c. Narcís Giralt, 74		719,33	719,33
		Intel Core i3-2120			31/12/2011			0	0
5.990	300102 23093		GI	COMPRA	719,33	Edifici c. Narcís Giralt, 74		719,33	719,33
		Intel Core i3-2120			31/12/2011			0	0
5.991	300102 23094		GI	COMPRA	719,33	Edifici c. Narcís Giralt, 74		719,33	719,33
		Intel Core i3-2120			31/12/2011			0	0

AJUNTAMENT-AJUNTAMENT DE SABADELL

LLIBRE A LLIBRE A: BENS, DRETS I OBLIGACIONS DE L'ENT LOCAL

EPÍGRAF: I.2 SERVEI PÚBLIC

SUBEPÍGRAF: I.2.C MOBLES

CLASSIFICACIÓ	N. BÉ	QUANT. / DESCRIPCIÓ	C. GESTO / C. COST	T. ADQUISICIÓ	COST ADQUI. / D- ALTA	CENTRE / UBICACIÓ	PLANTA / ESPAI	V.B.C. / DOT. AMORT	F.A. / V.C.
5.992	300102 23095		GI	COMPRA	719,33	Edifici c. Narcís Giralt, 74		719,33	719,33
		Intel Core i3-2120			31/12/2011			0	0
5.993	300102 23096		GI	COMPRA	719,33	Edifici c. Narcís Giralt, 74		719,33	719,33
		Intel Core i3-2120			31/12/2011			0	0
5.994	300102 23097		GI	COMPRA	719,33	Edifici c. Narcís Giralt, 74		719,33	719,33
		Intel Core i3-2120			31/12/2011			0	0
5.995	300102 23098		GI	COMPRA	719,33	Edifici c. Narcís Giralt, 74		719,33	719,33
		Intel Core i3-2120			31/12/2011			0	0
5.996	300102 23099		GI	COMPRA	719,33	Edifici c. Narcís Giralt, 74		719,33	719,33
		Intel Core i3-2120			31/12/2011			0	0
5.997	300102 23100		GI	COMPRA	719,33	Edifici c. Narcís Giralt, 74		719,33	719,33
		Intel Core i3-2120			31/12/2011			0	0
5.998	300102 23101		GI	COMPRA	719,33	Edifici c. Narcís Giralt, 74		719,33	719,33
		Intel Core i3-2120			31/12/2011			0	0
5.999	300102 23102		GI	COMPRA	719,33	Edifici c. Narcís Giralt, 74		719,33	719,33
		Intel Core i3-2120			31/12/2011			0	0
6.000	300102 23103		GI	COMPRA	719,33	Edifici c. Narcís Giralt, 74		719,33	719,33
		Intel Core i3-2120			31/12/2011			0	0
6.001	300102 23105		GI	COMPRA	719,32	Edifici c. Narcís Giralt, 74		719,32	719,32
		Intel Core i3-2120			31/12/2011			0	0

AJUNTAMENT-AJUNTAMENT DE SABADELL

LLIBRE A LLIBRE A: BENS, DRETS I OBLIGACIONS DE L'ENT LOCAL

EPÍGRAF: I.2 SERVEI PÚBLIC

SUBEPÍGRAF: I.2.C MOBLES

CLASSIFICACIÓ	N. BÉ	QUANT. / DESCRIPCIÓ	C. GESTO / C. COST	T. ADQUISICIÓ	COST ADQUI. / D- ALTA	CENTRE / UBICACIÓ	PLANTA / ESPAI	V.B.C. / DOT. AMORT	F.A. / V.C.
6.002	300102 23106		GI	COMPRA	719,32	Edifici c. Narcís Giralt, 74		719,32	719,32
		Intel Core i3-2120			31/12/2011			0	0
6.003	300102 23107		GI	COMPRA	719,32	Edifici c. Narcís Giralt, 74		719,32	719,32
		Intel Core i3-2120			31/12/2011			0	0
6.004	330101 23114	1	CU	COMPRA	1.700,56	Teatre Principal		1.700,56	1.700,56
		Modul amb rodes per guixeta + 2 calaixos grans interiors i 4 calaixos			30/12/2011	Edifici Teatre Principal		0	0
6.005	330101 23115	1	CU	COMPRA	931,02	Teatre Principal		931,02	931,02
		Modul amb rodes per impressora + estant volat 15 cm i guies extraibles.			30/12/2011	Edifici Teatre Principal		0	0
6.006	300108 23117		GI	COMPRA	1.593,91	Edifici c. Narcís Giralt, 74		1.593,91	1.593,91
		Memòries internes, lectors DNI i targes de memòria gràfica			31/12/2011			0	0
6.007	330201 23118		SG	COMPRA	73,46	Edifici c. Narcís Giralt, 74		73,46	73,46
		CÀMERA DIGITAL			31/12/2011			0	0
6.008	330201 23119		SG	COMPRA	73,46	Edifici c. Narcís Giralt, 74		73,46	73,46
		CÀMERA DIGITAL			31/12/2011			0	0
6.009	330201 23120		SG	COMPRA	122,54	Edifici c. Narcís Giralt, 74		122,54	122,54
		CÀMERA DIGITAL			31/12/2011			0	0
6.010	330109 23129		TE	COMPRA	5.900,00	pl. de Pompeu Fabra		7.875,65	7.555,23
		Àrea de jocs infantils - pl. de Pompeu Fabra			31/12/2011			160,20	320,42

AJUNTAMENT-AJUNTAMENT DE SABADELL

LLIBRE A LLIBRE A: BENS, DRETS I OBLIGACIONS DE L'ENT LOCAL

EPÍGRAF: I.2 SERVEI PÚBLIC

SUBEPÍGRAF: I.2.C MOBLES

CLASSIFICACIÓ	N. BÉ	QUANT. / DESCRIPCIÓ	C. GESTO / C. COST	T. ADQUISICIÓ	COST ADQUI. / D- ALTA	CENTRE / UBICACIÓ	PLANTA / ESPAI	V.B.C. / DOT. AMORT	F.A. / V.C.
6.011	310101 23132		TE	COMPRA	11.445,00	Can Marcet - c. de Pau Claris, 86-138		11.445,00	11.445,00
		MOTO 6753-HHN			31/12/2011	Parc mòbil		0	0
6.012	310101 23133		TE	COMPRA	11.445,00	Can Marcet - c. de Pau Claris, 86-138		11.445,00	11.445,00
		MOTO 6757-HHN			31/12/2011	Parc mòbil		0	0
6.013	310101 23134		TE	COMPRA	11.445,00	Can Marcet - c. de Pau Claris, 86-138		11.445,00	11.445,00
		MOTO 6762-HHN			31/12/2011	Parc mòbil		0	0
6.014	310101 23135		TE	COMPRA	11.445,00	Can Marcet - c. de Pau Claris, 86-138		11.445,00	11.445,00
		MOTO 6778-HHN			31/12/2011	Parc mòbil		0	0
6.015	310101 23136		TE	COMPRA	11.445,00	Can Marcet - c. de Pau Claris, 86-138		11.445,00	11.445,00
		MOTO 6802-HHN			31/12/2011	Parc mòbil		0	0
6.016	310101 23137		TE	COMPRA	11.445,00	Can Marcet - c. de Pau Claris, 86-138		11.445,00	11.445,00
		MOTO 6806-HHN			31/12/2011	Parc mòbil		0	0
6.017	310101 23138		TE	COMPRA	11.445,00	Can Marcet - c. de Pau Claris, 86-138		11.445,00	11.445,00
		MOTO 6817-HHN			31/12/2011	Parc mòbil		0	0
6.018	310101 23139		TE	COMPRA	11.445,00	Can Marcet - c. de Pau Claris, 86-138		11.445,00	11.445,00
		MOTO 6829-HHN			31/12/2011	Parc mòbil		0	0
6.019	310101 23140		TE	COMPRA	11.445,00	Can Marcet - c. de Pau Claris, 86-138		11.445,00	11.445,00
		MOTO 6836-HHN			31/12/2011	Parc mòbil		0	0

AJUNTAMENT-AJUNTAMENT DE SABADELL

LLIBRE A LLIBRE A: BENS, DRETS I OBLIGACIONS DE L'ENT LOCAL

EPÍGRAF: I.2 SERVEI PÚBLIC

SUBEPÍGRAF: I.2.C MOBLES

CLASSIFICACIÓ	N. BÉ	QUANT. / DESCRIPCIÓ	C. GESTO / C. COST	T. ADQUISICIÓ	COST ADQUI. / D- ALTA	CENTRE / UBICACIÓ	PLANTA / ESPAI	V.B.C. / DOT. AMORT	F.A. / V.C.
6.020 310101	23141		TE	COMPRA	11.445,00	Can Marcet - c. de Pau Claris, 86-138		11.445,00	11.445,00
		MOTO 6839-HHN			31/12/2011	Parc mòbil		0	0
6.021 310101	23142		TE	COMPRA	11.445,00	Can Marcet - c. de Pau Claris, 86-138		11.445,00	11.445,00
		MOTO 6842-HHN			31/12/2011	Parc mòbil		0	0
6.022 310101	23143		TE	COMPRA	11.445,00	Can Marcet - c. de Pau Claris, 86-138		11.445,00	11.445,00
		MOTO 6845-HHN			31/12/2011	Parc mòbil		0	0
6.023 330101	23151	12	SG	COMPRA	474,78	Edifici c. Narcís Giralt, 74		474,78	474,78
		CADIRA FIXA			31/12/2011			0	0
6.024 330101	23152	1	SG	COMPRA	285,63	Casa Manau - c. de Sant Pau, 34-36		285,63	285,63
		CADIRA GIRATÒRIA			31/12/2011			0	0
6.025 330401	23156		ED	COMPRA	1.205,00	Conservatori - Casa Brutau - c. Sant Oleguer 75-77		1.205,00	1.205,00
		Fagotino en sol 85'50 cm per al Conservatori de Música.			31/12/2011			0	0
6.026 330104	23157		EQ	COMPRA	99,00	Conservatori - Casa Brutau - c. Sant Oleguer 75-77		99,00	99,00
		Monitor (par) KS-40A Conservatori de Musica.			31/12/2011			0	0
6.027 330104	23158		PE	COMPRA	199,00	Vapor Llonch i Escola Illa - ctra. Barcelona, 208B		199,00	199,00
		Forn convencional			31/12/2011			0	0

AJUNTAMENT-AJUNTAMENT DE SABADELL

LLIBRE A **LLIBRE A: BENS, DRETS I OBLIGACIONS DE L'ENT LOCAL**

EPÍGRAF: **I.2** **SERVEI PÚBLIC**

SUBEPÍGRAF: **I.2.C** **MOBLES**

CLASSIFICACIÓ	N. BÉ		QUANT. / DESCRIPCIÓ	C. GESTO / C. COST	T. ADQUISICIÓ	COST ADQUI. / D- ALTA	CENTRE / UBICACIÓ	PLANTA / ESPAI	V.B.C. / DOT. AMORT	F.A. / V.C.
6.028	330101	23159	2	ES	COMPRA	473,20	Camp de futbol Ca n'Oriach - rda. Collsalarca, 6		473,20	473,20
			BANCS DE VESTIDOR			31/12/2011			0	0
6.029	320103	23161		SA	COMPRA	12.780,83	Edifici pl. del Gas 2		12.780,83	12.780,83
			vitrina 2100 per a laboratori d'aigües residuals			31/12/2011			0	0
6.030	330101	23163	1	SG	COMPRA	195,94	Edifici c. Narcís Giralt, 74		195,94	195,94
			CADIRA GIRATÒRIA			31/12/2011			0	0
6.031	330201	23164		SG	COMPRA	118,42	Edifici c. Narcís Giralt, 74		118,42	118,42
			CÀMERA DIGITAL			31/12/2011			0	0
6.032	330201	23165		SG	COMPRA	118,42	Edifici c. Narcís Giralt, 74		118,42	118,42
			CÀMERA DIGITAL			31/12/2011			0	0
6.033	300103	23171		ED	COMPRA	1.644,29	Vapor Llonch i Escola Illa - ctra. Barcelona, 208B		1.644,29	1.644,29
			Ordinador MacBook Pro 15" Quad-Core amb gravadora per a			31/12/2011	Escola Illa - ctra. Barcelona, 208 B		0	0
6.034	300108	23172		ED	COMPRA	2.257,67	Vapor Llonch i Escola Illa - ctra. Barcelona, 208B		2.257,67	2.257,67
			6 Tabletes gràfiques Intuos IV M Wacin OTk-640 ES per a l'Escola Illa.			31/12/2011	Escola Illa - ctra. Barcelona, 208 B		0	0
6.035	300106	23173		ED	COMPRA	202,18	Vapor Llonch i Escola Illa - ctra. Barcelona, 208B		202,18	202,18
			Scanner Epson Escola Illa.			31/12/2011	Escola Illa - ctra. Barcelona, 208 B		0	0
6.036	300102	23174		ED	COMPRA	1.080,37	Vapor Llonch i Escola Illa - ctra. Barcelona, 208B		1.080,37	1.080,37

AJUNTAMENT-AJUNTAMENT DE SABADELL

LLIBRE A **LLIBRE A: BENS, DRETS I OBLIGACIONS DE L'ENT LOCAL**

EPÍGRAF: **I.2** **SERVEI PÚBLIC**

SUBEPÍGRAF: **I.2.C** **MOBLES**

CLASSIFICACIÓ	N. BÉ	QUANT. / DESCRIPCIÓ	C. GESTO / C. COST	T. ADQUISICIÓ	COST ADQUI. / D- ALTA	CENTRE / UBICACIÓ	PLANTA / ESPAI	V.B.C. / DOT. AMORT	F.A. / V.C.
		Ordinador Msv 21.5" Quad Core Escola Illa.			31/12/2011	Escola Illa - ctra. Barcelona, 208 B		0	0
6.037 300106	23175		ED	COMPRA	202,18	Vapor Llonch i Escola Illa - ctra. Barcelona, 208B		202,18	202,18
		Scanner Epson Escola Illa.			31/12/2011	Escola Illa - ctra. Barcelona, 208 B		0	0
6.038 300102	23176		ED	COMPRA	1.080,37	Vapor Llonch i Escola Illa - ctra. Barcelona, 208B		1.080,37	1.080,37
		Ordinador Msv 21.5" Quad Core Escola Illa.			31/12/2011	Escola Illa - ctra. Barcelona, 208 B		0	0
6.039 300102	23177		ED	COMPRA	657,07	Vapor Llonch i Escola Illa - ctra. Barcelona, 208B		657,07	657,07
		Mac Mini i5 2.3Ghz/4GB (2x2)/55Gb/HD Gràphics Escola Illa.			31/12/2011	Escola Illa - ctra. Barcelona, 208 B		0	0
6.040 300102	23178		ED	COMPRA	657,07	Vapor Llonch i Escola Illa - ctra. Barcelona, 208B		657,07	657,07
		Mac Mini i5 2.3Ghz/4GB (2x2)/55Gb/HD Gràphics Escola Illa.			31/12/2011	Escola Illa - ctra. Barcelona, 208 B		0	0
6.041 300103	23179		ED	COMPRA	887,83	Vapor Llonch i Escola Illa - ctra. Barcelona, 208B		887,83	887,83
		Ordinador portàtil Escola Illa.			31/12/2011	Escola Illa - ctra. Barcelona, 208 B		0	0
6.042 330203	23180		ED	COMPRA	717,44	Vapor Llonch i Escola Illa - ctra. Barcelona, 208B		717,44	717,44
		Projector LCD Epson EB-W12 Escola Illa			31/12/2011	Escola Illa - ctra. Barcelona, 208 B		0	0
6.043 300105	23181		ED	COMPRA	482,09	Vapor Llonch i Escola Illa - ctra. Barcelona, 208B		482,09	482,09
		Impressora tinta Epson Escola Illa.			31/12/2011	Escola Illa - ctra. Barcelona, 208 B		0	0

AJUNTAMENT-AJUNTAMENT DE SABADELL

LLIBRE A LLIBRE A: BENS, DRETS I OBLIGACIONS DE L'ENT LOCAL

EPÍGRAF: I.2 SERVEI PÚBLIC

SUBEPÍGRAF: I.2.C MOBLES

CLASSIFICACIÓ	N. BÉ		QUANT. / DESCRIPCIÓ	C. GESTO / C. COST	T. ADQUISICIÓ	COST ADQUI. / D- ALTA	CENTRE / UBICACIÓ	PLANTA / ESPAI	V.B.C. / DOT. AMORT	F.A. / V.C.
6.044	330101	23203	5	ED	COMPRA	1.601,85	Escola de música-Antic CP Carmé Simó - c. Jardí 4		1.601,85	1.601,85
			Taules de 120 x 60 x 75 cm. d'alçada per a l'Escola de Música del c. Jardí, 4.			30/04/2012			0	0
6.045	330101	23204	6	PE	COMPRA	1.525,17	Vapor Llonch i Escola Illa - ctra. Barcelona, 208B		1.525,17	1.525,17
			GUIXETA METÀL.LICA.			16/11/2012			0	0
6.046	330101	23205	7	ED	COMPRA	1.511,58	Escola de música-Antic CP Carmé Simó - c. Jardí 4		1.511,58	1.511,58
			Armari mitjà de 2 portes i pany en auró per a l'Escola de Música C. Jardí.			30/04/2012			0	0
6.047	330101	23206	4	ED	COMPRA	1.069,08	Escola de música-Antic CP Carmé Simó - c. Jardí 4		1.069,08	1.069,08
			Armari alt de 2 portes i pany en auró per a l'Escola de Música del c. Jardí.			30/04/2012			0	0
6.048	330101	23210	5	ED	COMPRA	261,08	Escola de música-Antic CP Carmé Simó - c. Jardí 4		261,08	261,08
			Cadira spacio alumuni blau clar per a l'Escola de Música del c. Jardí.			30/04/2012			0	0
6.049	330101	23211	2	ED	COMPRA	453,12	Escola de música-Antic CP Carmé Simó - c. Jardí 4		453,12	453,12
			Bancada de 3 places color alumini mod. espacio 300 per a l'Escola de			30/04/2012			0	0
6.050	330104	23213		EQ	COMPRA	699,14	Conservatori - Casa Brutau - c. Sant Oleguer 75-77		699,14	699,14
			Ventilador de sostre S.P. HTS 140 Conservatori de Música c. Sant			31/05/2012			0	0
6.051	330104	23214		EQ	COMPRA	699,14	Conservatori - Casa Brutau - c. Sant Oleguer 75-77		699,14	699,14

AJUNTAMENT-AJUNTAMENT DE SABADELL

LLIBRE A LLIBRE A: BENS, DRETS I OBLIGACIONS DE L'ENT LOCAL

EPÍGRAF: I.2 SERVEI PÚBLIC

SUBEPÍGRAF: I.2.C MOBLES

CLASSIFICACIÓ	N. BÉ	QUANT. / DESCRIPCIÓ	C. GESTO / C. COST	T. ADQUISICIÓ	COST ADQUI. / D- ALTA	CENTRE / UBICACIÓ	PLANTA / ESPAI	V.B.C. / DOT. AMORT	F.A. / V.C.
		Ventilador de sostre S.P. HTS 140 Conservatori de Música c. Sant			31/05/2012			0	0
6.052 330104	23215		EQ	COMPRA	699,14	Conservatori - Casa Brutau - c. Sant Oleguer 75-77		699,14	699,14
		Ventilador de sostre S.P. HTS 140 Conservatori de Música c. Sant			31/05/2012			0	0
6.053 330104	23216		EQ	COMPRA	699,14	Conservatori - Casa Brutau - c. Sant Oleguer 75-77		699,14	699,14
		Ventilador de sostre S.P. HTS 140 Conservatori de Música c. Sant			31/05/2012			0	0
6.054 330104	23217		EQ	COMPRA	699,14	Conservatori - Casa Brutau - c. Sant Oleguer 75-77		699,14	699,14
		Ventilador de sostre S.P. HTS 140 Conservatori de Música c. Sant			31/05/2012			0	0
6.055 330104	23218		EQ	COMPRA	699,14	Conservatori - Casa Brutau - c. Sant Oleguer 75-77		699,14	699,14
		Ventilador de sostre S.P. HTS 140 Conservatori de Música c. Sant			31/05/2012			0	0
6.056 330104	23219		EQ	COMPRA	699,14	Conservatori - Casa Brutau - c. Sant Oleguer 75-77		699,14	699,14
		Ventilador de sostre S.P. HTS 140 Conservatori de Música c. Sant			31/05/2012			0	0
6.057 330104	23220		EQ	COMPRA	699,14	Conservatori - Casa Brutau - c. Sant Oleguer 75-77		699,14	699,14
		Ventilador de sostre S.P. HTS 140 Conservatori de Música c. Sant			31/05/2012			0	0
6.058 330104	23221		EQ	COMPRA	699,14	Conservatori - Casa Brutau - c. Sant Oleguer 75-77		699,14	699,14
		Ventilador de sostre S.P. HTS 140 Conservatori de Música c. Sant			31/05/2012			0	0

AJUNTAMENT-AJUNTAMENT DE SABADELL

LLIBRE A LLIBRE A: BENS, DRETS I OBLIGACIONS DE L'ENT LOCAL

EPÍGRAF: I.2 SERVEI PÚBLIC

SUBEPÍGRAF: I.2.C MOBLES

CLASSIFICACIÓ	N. BÉ	QUANT. / DESCRIPCIÓ	C. GESTO / C. COST	T. ADQUISICIÓ	COST ADQUI. / D- ALTA	CENTRE / UBICACIÓ	PLANTA / ESPAI	V.B.C. / DOT. AMORT	F.A. / V.C.
6.059 330104	23222		EQ	COMPRA	206,50	Conservatori - Casa Brutau - c. Sant Oleguer 75-77		206,50	206,50
		Ventilador paret S:P. Artic. PM Conservatori de Música c. Sant			31/05/2012			0	0
6.060 330104	23223		EQ	COMPRA	206,50	Conservatori - Casa Brutau - c. Sant Oleguer 75-77		206,50	206,50
		Ventilador paret S:P. Artic. PM Conservatori de Música c. Sant			31/05/2012			0	0
6.061 330104	23224		EQ	COMPRA	206,50	Conservatori - Casa Brutau - c. Sant Oleguer 75-77		206,50	206,50
		Ventilador paret S:P. Artic. PM Conservatori de Música c. Sant			31/05/2012			0	0
6.062 330104	23225		EQ	COMPRA	206,50	Conservatori - Casa Brutau - c. Sant Oleguer 75-77		206,50	206,50
		Ventilador paret S:P. Artic. PM Conservatori de Música c. Sant			31/05/2012			0	0
6.063 330104	23226		EQ	COMPRA	206,48	Conservatori - Casa Brutau - c. Sant Oleguer 75-77		206,48	206,48
		Ventilador paret S:P. Artic. PM Conservatori de Música c. Sant			31/05/2012			0	0
6.064 320104	23227		ES	COMPRA	17.346,89	Poliesportiu Gracia - c. Boccaccio, 6-68		17.346,89	17.346,89
		Instal·lació d'un grup electrògen al Pavelló Municipal de Gràcia			08/06/2012			0	0
6.065 330101	23233	83	ES	COMPRA	21.115,44	Parc del Nord - zona pavelló	planta baixa	21.115,44	21.115,44
		Guixetes tipus mobles grau model tca 180x30x50 Pavelló poliesportiu del			31/07/2012	Pavelló del Nord - Edifici	Pavelló del Nord - Esportiu - 00	0	0
6.066 330101	23234	17	ES	COMPRA	436,31	Parc del Nord - zona pavelló	planta baixa	436,31	436,31
		Cadires tipus mobles grau, model 960 per al Pavelló poliesportiu del Nord.			31/07/2012	Pavelló del Nord - Edifici	Pavelló del Nord - Esportiu - 00	0	0

AJUNTAMENT-AJUNTAMENT DE SABADELL

LLIBRE A LLIBRE A: BENS, DRETS I OBLIGACIONS DE L'ENT LOCAL

EPÍGRAF: I.2 SERVEI PÚBLIC

SUBEPÍGRAF: I.2.C MOBLES

CLASSIFICACIÓ	N. BÉ		QUANT. / DESCRIPCIÓ	C. GESTO / C. COST	T. ADQUISICIÓ	COST ADQUI. / D- ALTA	CENTRE / UBICACIÓ	PLANTA / ESPAI	V.B.C. / DOT. AMORT	F.A. / V.C.
6.067	330101	23235	6	ES	COMPRA	1.265,23	Parc del Nord - zona pavelló	planta baixa	1.265,23	1.265,23
			Cadires d'oficina amb rodes Pavelló poliesportiu del Nord.			31/07/2012	Pavelló del Nord - Edifici	Pavelló del Nord - Esportiu - 00	0	0
6.068	330101	23236	18	ES	COMPRA	2.420,46	Parc del Nord - zona pavelló	planta baixa	2.420,46	2.420,46
			Cadires d'oficina amb rodes Pavelló poliesportiu del Nord.			31/07/2012	Pavelló del Nord - Edifici	Pavelló del Nord - Esportiu - 00	0	0
6.069	330101	23237	25	ES	COMPRA	1.808,46	Parc del Nord - zona pavelló	planta baixa	1.808,46	1.808,46
			Cadires tipus doublet model 52433 amb braç i pala Pavelló poliesportiu del			31/07/2012	Pavelló del Nord - Edifici	Pavelló del Nord - Esportiu - 00	0	0
6.070	330101	23238	1	ES	COMPRA	140,71	Parc del Nord - zona pavelló	planta baixa	140,71	140,71
			Taula 1.60x0.80 Pavelló poliesportiu del Nord.			31/07/2012	Pavelló del Nord - Edifici	Pavelló del Nord - Esportiu - 00	0	0
6.071	330101	23239	3	ES	COMPRA	410,84	Parc del Nord - zona pavelló	planta baixa	410,84	410,84
			Taules dimensions 1.40x0.80 Pavelló poliesportiu del Nord.			31/07/2012	Pavelló del Nord - Edifici	Pavelló del Nord - Esportiu - 00	0	0
6.072	330101	23240	1	ES	COMPRA	427,09	Parc del Nord - zona pavelló	planta baixa	427,09	427,09
			Taula de reunions de 100x250 cm Pavelló poliesportiu del Nord.			31/07/2012	Pavelló del Nord - Edifici	Pavelló del Nord - Esportiu - 00	0	0
6.073	330101	23241	3	ES	COMPRA	383,49	Parc del Nord - zona pavelló	planta baixa	383,49	383,49
			Taules de dimensions 1.80x0.80 Pavelló poliesportiu del Nord.			31/07/2012	Pavelló del Nord - Edifici	Pavelló del Nord - Esportiu - 00	0	0
6.074	330101	23242	6	ES	COMPRA	850,22	Parc del Nord - zona pavelló	planta baixa	850,22	850,22
			Bucs de 3 calaixos Pavelló poliesportiu del Nord.			31/07/2012	Pavelló del Nord - Edifici	Pavelló del Nord - Esportiu - 00	0	0
6.075	330101	23243	2	ES	COMPRA	134,77	Parc del Nord - zona pavelló	planta baixa	134,77	134,77

AJUNTAMENT-AJUNTAMENT DE SABADELL

LLIBRE A LLIBRE A: BENS, DRETS I OBLIGACIONS DE L'ENT LOCAL

EPÍGRAF: I.2 SERVEI PÚBLIC

SUBEPÍGRAF: I.2.C MOBLES

CLASSIFICACIÓ	N. BÉ		QUANT. / DESCRIPCIÓ	C. GESTO / C. COST	T. ADQUISICIÓ	COST ADQUI. / D- ALTA	CENTRE / UBICACIÓ	PLANTA / ESPAI	V.B.C. / DOT. AMORT	F.A. / V.C.
			Armari clauer amb pany Pavelló poliesportiu del Nord.			31/07/2012	Pavelló del Nord - Edifici	Pavelló del Nord - Esportiu - 00	0	0
6.076	330101	23244	1	ES	COMPRA	255,66	Parc del Nord - zona pavelló	planta baixa	255,66	255,66
			Armari de fusta de dimensions per a tv i dvd Pavelló poliesportiu del Nord.			31/07/2012	Pavelló del Nord - Edifici	Pavelló del Nord - Esportiu - 00	0	0
6.077	330101	23245	2	ES	COMPRA	105,04	Parc del Nord - zona pavelló	planta baixa	105,04	105,04
			Tamboret giratori a gas, amb rodes, d'acer inoxidable i seient color Pavelló			31/07/2012	Pavelló del Nord - Edifici	Pavelló del Nord - Esportiu - 00	0	0
6.078	330101	23246	1	ES	COMPRA	247,73	Parc del Nord - zona pavelló	planta baixa	247,73	247,73
			Tauler de dimensions 1.20x0.70 amb calaixos Pavelló poliesportiu del Nord.			31/07/2012	Pavelló del Nord - Edifici	Pavelló del Nord - Esportiu - 00	0	0
6.079	330101	23247	1	ES	COMPRA	170,44	Parc del Nord - zona pavelló	planta baixa	170,44	170,44
			Tauleta auxiliar amb rodes 40x60 Pavelló poliesportiu del Nord.			31/07/2012	Pavelló del Nord - Edifici	Pavelló del Nord - Esportiu - 00	0	0
6.080	330101	23248	5	ES	COMPRA	242,78	Parc del Nord - zona pavelló	planta baixa	242,78	242,78
			Taules de dimensions 50x60 plegable Pavelló poliesportiu del Nord.			31/07/2012	Pavelló del Nord - Edifici	Pavelló del Nord - Esportiu - 00	0	0
6.081	330101	23249	3	ES	COMPRA	282,42	Parc del Nord - zona pavelló	planta baixa	282,42	282,42
			Taula de dimensions 70x70 plegable Doublet Pavelló poliesportiu del Nord.			31/07/2012	Pavelló del Nord - Edifici	Pavelló del Nord - Esportiu - 00	0	0
6.082	330101	23251	2	ES	COMPRA	459,79	Parc del Nord - zona pavelló	planta baixa	459,79	459,79
			Armaris de fusta de dimensions 84x42x148 Pavelló poliesportiu del			31/07/2012	Pavelló del Nord - Edifici	Pavelló del Nord - Esportiu - 00	0	0
6.083	330101	23252	1	ES	COMPRA	153,10	Parc del Nord - zona pavelló	planta baixa	153,10	153,10
			Armari de fusta 84x42x148 Pavelló poliesportiu del Nord.			31/07/2012	Pavelló del Nord - Edifici	Pavelló del Nord - Esportiu - 00	0	0

AJUNTAMENT-AJUNTAMENT DE SABADELL

LLIBRE A LLIBRE A: BENS, DRETS I OBLIGACIONS DE L'ENT LOCAL

EPÍGRAF: I.2 SERVEI PÚBLIC

SUBEPÍGRAF: I.2.C MOBLES

CLASSIFICACIÓ	N. BÉ		QUANT. / DESCRIPCIÓ	C. GESTO / C. COST	T. ADQUISICIÓ	COST ADQUI. / D- ALTA	CENTRE / UBICACIÓ	PLANTA / ESPAI	V.B.C. / DOT. AMORT	F.A. / V.C.
6.084	330101	23253	3	ES	COMPRA	734,58	Parc del Nord - zona pavelló	planta baixa	734,58	734,58
			Armari de fusta de dimensions 84x42x184 Pavelló poliesportiu del			31/07/2012	Pavelló del Nord - Edifici	Pavelló del Nord - Esportiu - 00	0	0
6.085	330101	23254	4	ES	COMPRA	700,79	Parc del Nord - zona pavelló	planta baixa	700,79	700,79
			Armaris de fusta 84x42x184 Pavelló poliesportiu del Nord.			31/07/2012	Pavelló del Nord - Edifici	Pavelló del Nord - Esportiu - 00	0	0
6.086	330101	23255	7	ES	COMPRA	1.040,48	Parc del Nord - zona pavelló	planta baixa	1.040,48	1.040,48
			Armari pvc 180x80x40 Pavelló poliesportiu del Nord.			31/07/2012	Pavelló del Nord - Edifici	Pavelló del Nord - Esportiu - 00	0	0
6.087	330101	23256	3	ES	COMPRA	1.232,23	Parc del Nord - zona pavelló	planta baixa	1.232,23	1.232,23
			Banc d'acer tipus Benito model trau Pavelló poliesportiu del Nord.			31/07/2012	Pavelló del Nord - Edifici	Pavelló del Nord - Esportiu - 00	0	0
6.088	330101	23257	1	ES	COMPRA	205,26	Parc del Nord - zona pavelló	planta baixa	205,26	205,26
			Armari vitrina botiquí 80x120x35 Pavelló poliesportiu del Nord.			31/07/2012	Pavelló del Nord - Edifici	Pavelló del Nord - Esportiu - 00	0	0
6.089	330101	23258	1	ES	COMPRA	1.981,87	Parc del Nord - zona pavelló	planta baixa	1.981,87	1.981,87
			Armari fet a mida Pavelló poliesportiu del Nord.			31/07/2012	Pavelló del Nord - Edifici	Pavelló del Nord - Esportiu - 00	0	0
6.090	330101	23260	2	ES	COMPRA	356,74	Parc del Nord - zona pavelló	planta baixa	356,74	356,74
			Llitera d'exploració metàl·lica Pavelló poliesportiu del Nord.			31/07/2012	Pavelló del Nord - Edifici	Pavelló del Nord - Esportiu - 00	0	0
6.091	330102	23262	1	UH	COMPRA	147,65	Parc del Nord - zona pavelló		147,65	147,65
			Aparca bicicletes per a 10 unitats d'acer Pavelló poliesportiu del Nord.			31/07/2012	Pavelló del Nord - aparcament en superfície		0	0
6.092	330201	23264		ES	COMPRA	79,27	Parc del Nord - zona pavelló	planta baixa	79,27	79,27

AJUNTAMENT-AJUNTAMENT DE SABADELL

LLIBRE A LLIBRE A: BENS, DRETS I OBLIGACIONS DE L'ENT LOCAL

EPÍGRAF: I.2 SERVEI PÚBLIC

SUBEPÍGRAF: I.2.C MOBLES

CLASSIFICACIÓ	N. BÉ		QUANT. / DESCRIPCIÓ	C. GESTO / C. COST	T. ADQUISICIÓ	COST ADQUI. / D- ALTA	CENTRE / UBICACIÓ	PLANTA / ESPAI	V.B.C. / DOT. AMORT	F.A. / V.C.
			Reproductor dvd philips model dtp2340 Pavelló poliesportiu del Nord			31/07/2012	Pavelló del Nord - Edifici	Pavelló del Nord - Esportiu - 00	0	0
6.093	330104	23265		ES	COMPRA	544,02	Parc del Nord - zona pavelló	planta baixa	544,02	544,02
			Televisor lcd philips model 37pfl5604h Pavelló poliesportiu del Nord.			31/07/2012	Pavelló del Nord - Edifici	Pavelló del Nord - Esportiu - 00	0	0
6.094	330104	23266		ES	COMPRA	391,42	Parc del Nord - zona pavelló	planta baixa	391,42	391,42
			Congelador liebherr gp 1366 85x55.5x62.4 Pavelló poliesportiu del			31/07/2012	Pavelló del Nord - Edifici	Pavelló del Nord - Esportiu - 00	0	0
6.095	330101	23268	1	ES	COMPRA	384,48	Parc del Nord - zona pavelló	planta baixa	384,48	384,48
			Banc de treball Pavelló poliesportiu del Nord.			31/07/2012	Pavelló del Nord - Edifici	Pavelló del Nord - Esportiu - 00	0	0
6.096	330103	23270	1	ES	COMPRA	990,94	Parc del Nord - zona pavelló	planta baixa	990,94	990,94
			Recanvi cèrcols de bàsquet i tauler Pavelló poliesportiu del nord.			31/07/2012	Pavelló del Nord - Edifici	Pavelló del Nord - Esportiu - 00	0	0
6.097	330103	23271	6	ES	COMPRA	21.933,02	Parc del Nord - zona pavelló	planta baixa	21.933,02	21.933,02
			Cistelles de bàsquet / minibàsquet penjades Pavelló poliesportiu del nord.			31/07/2012	Pavelló del Nord - Edifici	Pavelló del Nord - Esportiu - 00	0	0
6.098	330103	23272	1	ES	COMPRA	594,56	Parc del Nord - zona pavelló	planta baixa	594,56	594,56
			Joc de pals de voleibol amb xarxa			31/07/2012	Pavelló del Nord - Edifici	Pavelló del Nord - Esportiu - 00	0	0
6.099	330103	23273	6	ES	COMPRA	3.775,47	Parc del Nord - zona pavelló	planta baixa	3.775,47	3.775,47
			Porteries de futbol sala handbol amb xarxa Pavelló poliesportiu del nord.			31/07/2012	Pavelló del Nord - Edifici	Pavelló del Nord - Esportiu - 00	0	0
6.100	330101	23274	6	ES	COMPRA	951,30	Parc del Nord - zona pavelló	planta baixa	951,30	951,30
			Banc suec amb seient i travessa d'equilibris en fusta de 2,70 m model			31/07/2012	Pavelló del Nord - Edifici	Pavelló del Nord - Esportiu - 00	0	0

AJUNTAMENT-AJUNTAMENT DE SABADELL

LLIBRE A LLIBRE A: BENS, DRETS I OBLIGACIONS DE L'ENT LOCAL

EPÍGRAF: I.2 SERVEI PÚBLIC

SUBEPÍGRAF: I.2.C MOBLES

CLASSIFICACIÓ	N. BÉ		QUANT. / DESCRIPCIÓ	C. GESTO / C. COST	T. ADQUISICIÓ	COST ADQUI. / D- ALTA	CENTRE / UBICACIÓ	PLANTA / ESPAI	V.B.C. / DOT. AMORT	F.A. / V.C.
6.101	330103	23275	1	ES	COMPRA	11.891,23	Parc del Nord - zona pavelló	planta baixa	11.891,23	11.891,23
			Paviment de 1.50x30 m Pavelló poliesportiu del nord.			31/07/2012	Pavelló del Nord - Edifici	Pavelló del Nord - Esportiu - 00	0	0
6.102	330103	23276	9	ES	COMPRA	5.061,56	Parc del Nord - zona pavelló	planta baixa	5.061,56	5.061,56
			Espatlleres de dues places Pavelló poliesportiu del nord.			31/07/2012	Pavelló del Nord - Edifici	Pavelló del Nord - Esportiu - 00	0	0
6.103	330101	23277	1	ES	COMPRA	92,67	Parc del Nord - zona pavelló	planta baixa	92,67	92,67
			Carro de suport de peses Pavelló poliesportiu del nord.			31/07/2012	Pavelló del Nord - Edifici	Pavelló del Nord - Esportiu - 00	0	0
6.104	330101	23278	4	ES	COMPRA	1.099,82	Parc del Nord - zona pavelló	planta baixa	1.099,82	1.099,82
			Carro porta material Pavelló poliesportiu del nord.			31/07/2012	Pavelló del Nord - Edifici	Pavelló del Nord - Esportiu - 00	0	0
6.105	330103	23280	3	ES	COMPRA	615,04	Parc del Nord - zona pavelló	planta baixa	615,04	615,04
			Banc inclinat bodysolid Pavelló poliesportiu del nord			31/07/2012	Pavelló del Nord - Edifici	Pavelló del Nord - Esportiu - 00	0	0
6.106	330103	23282	16	ES	COMPRA	874,72	Parc del Nord - zona pavelló	planta baixa	874,72	874,72
			Tanques Pavelló poliesportiu del nord.			31/07/2012	Pavelló del Nord - Edifici	Pavelló del Nord - Esportiu - 00	0	0
6.107	330103	23283	8	ES	COMPRA	2.140,42	Parc del Nord - zona pavelló	planta baixa	2.140,42	2.140,42
			Gàvies per a material Pavelló poliesportiu del Nord.			31/07/2012	Pavelló del Nord - Edifici	Pavelló del Nord - Esportiu - 00	0	0
6.108	330101	23284	3	ES	COMPRA	799,60	Parc del Nord - zona pavelló	planta baixa	799,60	799,60
			Carros de plataforma Pavelló poliesportiu del Nord.			31/07/2012	Pavelló del Nord - Edifici	Pavelló del Nord - Esportiu - 00	0	0
6.109	330101	23285	2	ES	COMPRA	739,79	Parc del Nord - zona pavelló	planta baixa	739,79	739,79

AJUNTAMENT-AJUNTAMENT DE SABADELL

LLIBRE A LLIBRE A: BENS, DRETS I OBLIGACIONS DE L'ENT LOCAL

EPÍGRAF: I.2 SERVEI PÚBLIC

SUBEPÍGRAF: I.2.C MOBLES

CLASSIFICACIÓ	N. BÉ		QUANT. / DESCRIPCIÓ	C. GESTO / C. COST	T. ADQUISICIÓ	COST ADQUI. / D- ALTA	CENTRE / UBICACIÓ	PLANTA / ESPAI	V.B.C. / DOT. AMORT	F.A. / V.C.
			Carros de plataforma Pavelló poliesportiu del Nord.			31/07/2012	Pavelló del Nord - Edifici	Pavelló del Nord - Esportiu - 00	0	0
6.110	330101	23286	1	ES	COMPRA	222,11	Parc del Nord - zona pavelló	planta baixa	222,11	222,11
			Armari mural per a eines Pavelló poliesportiu del nord.			31/07/2012	Pavelló del Nord - Edifici	Pavelló del Nord - Esportiu - 00	0	0
6.111	330101	23287	10	ES	COMPRA	128,13	Parc del Nord - zona pavelló	planta baixa	128,13	128,13
			Seients de les grades de recanvi Pavelló poliesportiu del Nord.			31/07/2012	Pavelló del Nord - Edifici	Pavelló del Nord - Esportiu - 00	0	0
6.112	330103	23288	6	ES	COMPRA	1.281,34	Parc del Nord - zona pavelló	planta baixa	1.281,34	1.281,34
			Travesser reductor de porteria per adaptació a mini handbol Pavelló			31/07/2012	Pavelló del Nord - Edifici	Pavelló del Nord - Esportiu - 00	0	0
6.113	330101	23289	4	ES	COMPRA	1.062,68	Parc del Nord - zona pavelló	planta baixa	1.062,68	1.062,68
			Bancs de reserves Pavelló poliesportiu del Nord.			31/07/2012	Pavelló del Nord - Edifici	Pavelló del Nord - Esportiu - 00	0	0
6.114	330103	23290	1	ES	COMPRA	68,33	Parc del Nord - zona pavelló	planta baixa	68,33	68,33
			Joc de dos ancoratges per a pals de voleibol Pavelló poliesportiu del Nord.			31/07/2012	Pavelló del Nord - Edifici	Pavelló del Nord - Esportiu - 00	0	0
6.115	330103	23291	8	ES	COMPRA	690,25	Parc del Nord - zona pavelló	planta baixa	690,25	690,25
			Joc de dos ancoratges per a porteria de handbol Pavelló poliesportiu del			31/07/2012	Pavelló del Nord - Edifici	Pavelló del Nord - Esportiu - 00	0	0
6.116	330103	23292	1	ES	COMPRA	8.918,42	Parc del Nord - zona pavelló	planta baixa	8.918,42	8.918,42
			Marcador gran mural Pavelló poliesportiu del Nord.			31/07/2012	Pavelló del Nord - Edifici	Pavelló del Nord - Esportiu - 00	0	0
6.117	330103	23293	2	ES	COMPRA	6.936,55	Parc del Nord - zona pavelló	planta baixa	6.936,55	6.936,55
			Marcador gran mural dimensions 200x100x8 cm Pavelló poliesportiu del			31/07/2012	Pavelló del Nord - Edifici	Pavelló del Nord - Esportiu - 00	0	0

AJUNTAMENT-AJUNTAMENT DE SABADELL

LLIBRE A LLIBRE A: BENS, DRETS I OBLIGACIONS DE L'ENT LOCAL

EPÍGRAF: I.2 SERVEI PÚBLIC

SUBEPÍGRAF: I.2.C MOBLES

CLASSIFICACIÓ	N. BÉ		QUANT. / DESCRIPCIÓ	C. GESTO / C. COST	T. ADQUISICIÓ	COST ADQUI. / D- ALTA	CENTRE / UBICACIÓ	PLANTA / ESPAI	V.B.C. / DOT. AMORT	F.A. / V.C.
6.118	330103	23294	2	ES	COMPRA	3.369,18	Parc del Nord - zona pavelló	planta baixa	3.369,18	3.369,18
			Marcador 24 segons 60x50x18 cm Pavelló poliesportiu del Nord.			31/07/2012	Pavelló del Nord - Edifici	Pavelló del Nord - Esportiu - 00	0	0
6.119	330103	23295	2	ES	COMPRA	6.936,55	Parc del Nord - zona pavelló	planta baixa	6.936,55	6.936,55
			Marcador 24 segons 60x50x12 cm Pavelló poliesportiu del Nord.			31/07/2012	Pavelló del Nord - Edifici	Pavelló del Nord - Esportiu - 00	0	0
6.120	330101	23296	6	ES	COMPRA	1.417,32	Parc del Nord - zona pavelló	planta baixa	1.417,32	1.417,32
			Bancs de plàstic Pavelló poliesportiu del Nord.			31/07/2012	Pavelló del Nord - Edifici	Pavelló del Nord - Esportiu - 00	0	0
6.121	330103	23297	1	ES	COMPRA	10.443,10	Parc del Nord - zona pavelló	planta baixa	10.443,10	10.443,10
			Paviment esportiu Pavelló poliesportiu del Nord.			31/07/2012	Pavelló del Nord - Edifici	Pavelló del Nord - Esportiu - 00	0	0
6.122	330301	23298		UH	COMPRA	5.763,58	Parc del Nord - zona pavelló	planta baixa	5.763,58	5.763,58
			Subministrament i col·locació de campana mural i xemeneia d'extracció			31/07/2012	Pavelló del Nord - Edifici	Pavelló del Nord - Bar - 00	0	0
6.123	330101	23300	1	ES	COMPRA	3.197,46	Parc del Nord - zona pavelló	planta baixa	3.197,46	3.197,46
			Taula mural amb 2 sines, aixeta 360x70x90 Pavelló poliesportiu del			31/07/2012	Pavelló del Nord - Edifici	Pavelló del Nord - Esportiu - 00	0	0
6.124	330101	23301	1	ES	COMPRA	2.359,36	Parc del Nord - zona pavelló	planta baixa	2.359,36	2.359,36
			Taula mural amb 2 sines, aixeta 240x70x90 Pavelló poliesportiu del			31/07/2012	Pavelló del Nord - Edifici	Pavelló del Nord - Esportiu - 00	0	0
6.125	330104	23305		RC	COMPRA	1.005,54	Centre Cívic Can Déu - c. Portal de la Floresta		1.005,54	1.005,54
			Nevera + Congelador pel Centre Cívic Can Deu			12/09/2012			0	0
6.126	330101	23307	15	ES	COMPRA	7.437,96	Parc del Nord - zona pavelló	planta baixa	7.437,96	7.437,96

AJUNTAMENT-AJUNTAMENT DE SABADELL

LLIBRE A LLIBRE A: BENS, DRETS I OBLIGACIONS DE L'ENT LOCAL

EPÍGRAF: I.2 SERVEI PÚBLIC

SUBEPÍGRAF: I.2.C MOBLES

CLASSIFICACIÓ	N. BÉ		QUANT. / DESCRIPCIÓ	C. GESTO / C. COST	T. ADQUISICIÓ	COST ADQUI. / D- ALTA	CENTRE / UBICACIÓ	PLANTA / ESPAI	V.B.C. / DOT. AMORT	F.A. / V.C.
			Taula mides 70x70x73 cm per al Pavelló poliesportiu del Nord.			31/07/2012	Pavelló del Nord - Edifici	Pavelló del Nord - Esportiu - 00	0	0
6.127	330101	23308	50	ES	COMPRA	6.974,70	Parc del Nord - zona pavelló	planta baixa	6.974,70	6.974,70
			Cadira amb braços apilable per al Pavelló poliesportiu del Nord.			31/07/2012	Pavelló del Nord - Edifici	Pavelló del Nord - Esportiu - 00	0	0
6.128	330101	23309	6	ES	COMPRA	872,34	Parc del Nord - zona pavelló	planta baixa	872,34	872,34
			Tamboret alumini Pavelló poliesportiu del Nord.			31/07/2012	Pavelló del Nord - Edifici	Pavelló del Nord - Esportiu - 00	0	0
6.129	330101	23310	1	ES	COMPRA	1.711,00	Parc del Nord - zona pavelló	planta baixa	1.711,00	1.711,00
			Taula a mida per la venda d'entrades de dimensions 500x60x75 Pavelló			31/07/2012	Pavelló del Nord - Edifici	Pavelló del Nord - Esportiu - 00	0	0
6.130	330101	23311	1	ES	COMPRA	505,04	Parc del Nord - zona pavelló	planta baixa	505,04	505,04
			Armari vitrina informació de 1,5 m, il·luminat a una cara per al Pavelló			31/07/2012	Pavelló del Nord - Edifici	Pavelló del Nord - Esportiu - 00	0	0
6.131	320101	23312		ES	COMPRA	5.133,04	Parc del Nord - zona pavelló	planta baixa	5.133,04	5.133,04
			Fregadora mitjana tipus nilfisk 451 per al Pavelló poliesportiu del Nord.			31/07/2012	Pavelló del Nord - Edifici	Pavelló del Nord - Esportiu - 00	0	0
6.132	330103	23313	5	ES	COMPRA	6.851,31	Parc del Nord - zona pavelló	planta baixa	6.851,31	6.851,31
			Bancs.			31/07/2012	Pavelló del Nord - Edifici	Pavelló del Nord - Esportiu - 00	0	0
6.133	320105	23316		CU	COMPRA	5.344,85	Biblioteca del nord - rda. Navacerrada, 60-92		5.344,85	5.344,85
			Centraleta telèfon Biblioteca del Nord.			31/12/2012			0	0
6.134	330206	23317	2	CU	COMPRA	1.841,04	Biblioteca del Sud - pg. dels Almogàvers, 37-63		1.841,04	1.841,04
			Altaveus dos vies equipat amb wooper i etapa potència optimus UP-67 per a la			31/12/2012			0	0

AJUNTAMENT-AJUNTAMENT DE SABADELL

LLIBRE A LLIBRE A: BENS, DRETS I OBLIGACIONS DE L'ENT LOCAL

EPÍGRAF: I.2 SERVEI PÚBLIC

SUBEPÍGRAF: I.2.C MOBLES

CLASSIFICACIÓ	N. BÉ	QUANT. / DESCRIPCIÓ	C. GESTO / C. COST	T. ADQUISICIÓ	COST ADQUI. / D- ALTA	CENTRE / UBICACIÓ	PLANTA / ESPAI	V.B.C. / DOT. AMORT	F.A. / V.C.
6.135 330104	23318		CU	COMPRA	169,00	Biblioteca del nord - rda. Navacerrada, 60-92		169,00	169,00
		Frigorífic 1 porta Biblioteca del Sector Nord.			31/12/2012			0	0
6.136 330104	23319		CU	COMPRA	49,00	Biblioteca del nord - rda. Navacerrada, 60-92		49,00	49,00
		Microones per a la Biblioteca del Sector Nord.			31/12/2012			0	0
6.137 330101	23320	2	CU	COMPRA	309,95	Biblioteca del nord - rda. Navacerrada, 60-92		309,95	309,95
		Carro de transport per a la Biblioteca del Sector Nord.			31/12/2012			0	0
6.138 330101	23321	1	CU	COMPRA	230,32	Biblioteca del nord - rda. Navacerrada, 60-92		230,32	230,32
		Armari universal 1950x920x421 mm per a la Biblioteca del Sector Nord.			31/12/2012			0	0
6.139 330103	23380	2	ES	COMPRA	542,76	Camp de futbol Can Puiggener - c. Puig de la Creu		542,76	542,76
		PORTERIA PLEGABLE			31/12/2012			0	0
6.140 330201	23381		ED	COMPRA	600,99	Vapor Llonch i Escola Illa - ctra. Barcelona, 208B		600,99	600,99
		Càmara Canon EOS 1100D per a l'Escola Illa.			31/12/2012	Escola Illa - ctra. Barcelona, 208 B		0	0
6.141 330206	23382	2	RC	COMPRA	2.432,10	Centre Cívic Can Rull - c. de Sant Isidor, 45-51		2.432,10	2.432,10
		Subministrament i instal·lació d'altaveus per al Centre Cívic de Can			31/12/2012			0	0
6.142 320103	23386		SC	COMPRA	4.730,00	Can Marcet - c. de Pau Claris, 86-138	Planta primera	4.730,00	4.730,00

AJUNTAMENT-AJUNTAMENT DE SABADELL

LLIBRE A LLIBRE A: BENS, DRETS I OBLIGACIONS DE L'ENT LOCAL

EPÍGRAF: I.2 SERVEI PÚBLIC

SUBEPÍGRAF: I.2.C MOBLES

CLASSIFICACIÓ	N. BÉ		QUANT. / DESCRIPCIÓ	C. GESTO / C. COST	T. ADQUISICIÓ	COST ADQUI. / D- ALTA	CENTRE / UBICACIÓ	PLANTA / ESPAI	V.B.C. / DOT. AMORT	F.A. / V.C.
			Sonòmetre 2250 Light amb programa intern BZ-7130.			31/12/2012	Edifici Can Marcet		0	0
6.143	320101	23389		ES	COMPRA	254,60	Complex Poliesportiu Olímpia		254,60	254,60
			BUFADORA			31/12/2012	Edifici serveis a la piscina		0	0
6.144	320101	23390		ES	COMPRA	254,60	Complex Esportiu Municipal Sant Oleguer		254,60	254,60
			BUFADORA			31/12/2012			0	0
6.145	330401	23405		ED	COMPRA	2.295,00	Conservatori - Casa Brutau - c. Sant Oleguer 75-77		2.295,00	2.295,00
			Oboe			31/12/2012			0	0
6.146	330101	23407	17	ED	COMPRA	798,94	Vapor Llonch i Escola Illa - ctra. Barcelona, 208B		798,94	798,94
			Tamboret 70 cm alt color mel per a l'Escola Illa.			31/12/2012	Escola Illa - ctra. Barcelona, 208 B		0	0
6.147	330206	23408	1	EQ	COMPRA	99,99	Conservatori - Casa Brutau - c. Sant Oleguer 75-77		99,99	99,99
			Shure SM58 micròfon per al Conservatori de Música.			31/12/2012			0	0
6.148	320101	23409		TE	COMPRA	508,20	Viver municipal - c. Prat de la Riba, 115		508,20	508,20
			DESBROÇADORA ECHO SRM-300 TES U			31/12/2012			0	0
6.149	320101	23410		TE	COMPRA	2.450,25	Viver municipal - c. Prat de la Riba, 115		2.450,25	2.450,25
			DESBROÇADORA ROTATIVA			31/12/2012			0	0
6.150	320101	23411		TE	COMPRA	605,00	Viver municipal - c. Prat de la Riba, 115		605,00	605,00

AJUNTAMENT-AJUNTAMENT DE SABADELL

LLIBRE A **LLIBRE A: BENS, DRETS I OBLIGACIONS DE L'ENT LOCAL**

EPÍGRAF: **I.2** **SERVEI PÚBLIC**

SUBEPÍGRAF: **I.2.C** **MOBLES**

CLASSIFICACIÓ	N. BÉ	QUANT. / DESCRIPCIÓ	C. GESTO / C. COST	T. ADQUISICIÓ	COST ADQUI. / D- ALTA	CENTRE / UBICACIÓ	PLANTA / ESPAI	V.B.C. / DOT. AMORT	F.A. / V.C.
		DESBROÇADORA ECHO SRM 510-ES U			31/12/2012			0	0
6.151 320101	23412		TE	COMPRA	508,20	Viver municipal - c. Prat de la Riba, 115		508,20	508,20
		DESBROÇADORA			31/12/2012			0	0
6.152 320101	23413		TE	COMPRA	332,76	Viver municipal - c. Prat de la Riba, 115		332,76	332,76
		BUFADOR ECHO PB255ES			31/12/2012			0	0
6.153 320101	23414		TE	COMPRA	635,26	Viver municipal - c. Prat de la Riba, 115		635,26	635,26
		TALLAXIPRESOS ECHO PERTIGA HCA-265 ES			31/12/2012			0	0
6.154 320101	23415		TE	COMPRA	449,99	Viver municipal - c. Prat de la Riba, 115		449,99	449,99
		MOTOSERRA JONSERED CS-2125 TC			31/12/2012			0	0
6.155 320101	23416		TE	COMPRA	449,99	Viver municipal - c. Prat de la Riba, 115		449,99	449,99
		MOTOSERRA JONSERED CS-2125			31/12/2012			0	0
6.156 320101	23417		TE	COMPRA	5.330,05	Viver municipal - c. Prat de la Riba, 115		5.330,05	5.330,05
		TRITURADORA DE MARTILLOS EQUIPADA CON 14 MARTILLOS			31/12/2012			0	0
6.157 320101	23418		TE	COMPRA	609,84	Viver municipal - c. Prat de la Riba, 115		609,84	609,84
		DESPLAZAMIENTO HIDRÁULICO			31/12/2012			0	0
6.158 330101	23420	1	ED	COMPRA	1.952,03	CEIP Agnès Armengol - av. de Can Bordoll, 92-94		1.952,03	1.952,03

AJUNTAMENT-AJUNTAMENT DE SABADELL

LLIBRE A LLIBRE A: BENS, DRETS I OBLIGACIONS DE L'ENT LOCAL

EPÍGRAF: I.2 SERVEI PÚBLIC

SUBEPÍGRAF: I.2.C MOBLES

CLASSIFICACIÓ	N. BÉ		QUANT. / DESCRIPCIÓ	C. GESTO / C. COST	T. ADQUISICIÓ	COST ADQUI. / D- ALTA	CENTRE / UBICACIÓ	PLANTA / ESPAI	V.B.C. / DOT. AMORT	F.A. / V.C.
			Carro banquete ACRB 10 GN 2/1 CEIP Agnès Armengol.			31/12/2012			0	0
6.159	330101	23421	1	ED	COMPRA	1.952,03	CEIP Alcalde Marcet - c. de Florit, 32-36		1.952,03	1.952,03
			Carro banquete ACRB 10 GN 2/1 CEIP Alcalde Marcet.			31/12/2012			0	0
6.160	330101	23422	1	ED	COMPRA	1.952,03	CEIP Arraona - c. de l'Argentina, 33-61		1.952,03	1.952,03
			Carro banquete ACRB 10 GN 2/1 CEIP Arraona.			31/12/2012			0	0
6.161	330101	23423	1	ED	COMPRA	1.952,03	CEIP Can Déu - c. de la Prada, 1-35		1.952,03	1.952,03
			Carro banquete ACRB 10 GN 2/1 CEIP Can Deu.			31/12/2012			0	0
6.162	330101	23424	1	ED	COMPRA	1.952,03	CEIP Can Rull - av. de Lluís Companys, 67-69		1.952,03	1.952,03
			Carro banquete ACRB 10 GN 2/1 CEIP Can Rull.			31/12/2012			0	0
6.163	330101	23425	1	ED	COMPRA	1.952,03	Edifici carrer Ribot i Serra 265		1.952,03	1.952,03
			Carro banquete ACRB 10 GN 2/1 CEIP Creu Alta.			31/12/2012			0	0
6.164	330101	23426	1	ED	COMPRA	1.952,03	CEIP Espronceda - c. dels Drapaires, 2-16		1.952,03	1.952,03
			Carro banquete ACRB 10 GN 2/1 CEIP Espronceda.			31/12/2012			0	0
6.165	330101	23428	1	ED	COMPRA	1.952,03	CEIP Joan Montllor - c. de Gaià, 2-24		1.952,03	1.952,03
			Carro banquete ACRB 10 GN 2/1 CEIP Joan Montllor.			31/12/2012			0	0

AJUNTAMENT-AJUNTAMENT DE SABADELL

LLIBRE A LLIBRE A: BENS, DRETS I OBLIGACIONS DE L'ENT LOCAL

EPÍGRAF: I.2 SERVEI PÚBLIC

SUBEPÍGRAF: I.2.C MOBLES

CLASSIFICACIÓ	N. BÉ	QUANT. / DESCRIPCIÓ	C. GESTO / C. COST	T. ADQUISICIÓ	COST ADQUI. / D- ALTA	CENTRE / UBICACIÓ	PLANTA / ESPAI	V.B.C. / DOT. AMORT	F.A. / V.C.
6.166 330101	23429	1	ED	COMPRA	1.952,03	CEIP Joan Sallarès i Pla - c. de Campoamor, 86-110		1.952,03	1.952,03
		Carro banquete ACRB 10 GN 2/1 CEIP Joan Sallarés i Pla.			31/12/2012			0	0
6.167 330101	23430	1	ED	COMPRA	1.952,03	CEIP Joaquim Blume - rda. de Bellesguard, 27-35		1.952,03	1.952,03
		Carro banquete ACRB 10 GN 2/1 CEIP Joaquim Blume.			31/12/2012			0	0
6.168 330101	23432	1	ED	COMPRA	1.952,06	CEIP Samuntada - c. de Francesc Izard, 1-21		1.952,06	1.952,06
		Carro banquete ACRB 10 GN 2/1 CEIP Samuntada.			31/12/2012			0	0
6.169 300102	23434		ED	COMPRA	610,04	Vapor Llonch i Escola Illa - ctra. Barcelona, 208B		610,04	610,04
		Ordinador Mac Mini i5 2.5Ghz/4GB per a l'Escola Municipal d'Art Illa.			31/12/2012	Escola Illa - ctra. Barcelona, 208 B		0	0
6.170 300102	23435		ED	COMPRA	610,04	Vapor Llonch i Escola Illa - ctra. Barcelona, 208B		610,04	610,04
		Ordinador Mac Mini i5 2.5Ghz/4GB per a l'Escola Municipal d'Art Illa.			31/12/2012	Escola Illa - ctra. Barcelona, 208 B		0	0
6.171 300102	23436		ED	COMPRA	610,04	Vapor Llonch i Escola Illa - ctra. Barcelona, 208B		610,04	610,04
		Ordinador Mac Mini i5 2.5Ghz/4GB per a l'Escola Municipal d'Art Illa.			31/12/2012	Escola Illa - ctra. Barcelona, 208 B		0	0
6.172 300102	23437		ED	COMPRA	610,04	Vapor Llonch i Escola Illa - ctra. Barcelona, 208B		610,04	610,04
		Ordinador Mac Mini i5 2.5Ghz/4GB per a l'Escola Municipal d'Art Illa.			31/12/2012	Escola Illa - ctra. Barcelona, 208 B		0	0
6.173 300102	23438		ED	COMPRA	610,04	Vapor Llonch i Escola Illa - ctra. Barcelona, 208B		610,04	610,04

AJUNTAMENT-AJUNTAMENT DE SABADELL

LLIBRE A LLIBRE A: BENS, DRETS I OBLIGACIONS DE L'ENT LOCAL

EPÍGRAF: I.2 SERVEI PÚBLIC

SUBEPÍGRAF: I.2.C MOBLES

CLASSIFICACIÓ	N. BÉ	QUANT. / DESCRIPCIÓ	C. GESTO / C. COST	T. ADQUISICIÓ	COST ADQUI. / D- ALTA	CENTRE / UBICACIÓ	PLANTA / ESPAI	V.B.C. / DOT. AMORT	F.A. / V.C.
		Ordinador Mac Mini i5 2.5Ghz/4GB per a l'Escola Municipal d'Art Illa.			31/12/2012	Escola Illa - ctra. Barcelona, 208 B		0	0
6.174 300102	23439		ED	COMPRA	610,04	Vapor Llonch i Escola Illa - ctra. Barcelona, 208B		610,04	610,04
		Ordinador Mac Mini i5 2.5Ghz/4GB per a l'Escola Municipal d'Art Illa.			31/12/2012	Escola Illa - ctra. Barcelona, 208 B		0	0
6.175 300102	23440		ED	COMPRA	610,04	Vapor Llonch i Escola Illa - ctra. Barcelona, 208B		610,04	610,04
		Ordinador Mac Mini i5 2.5Ghz/4GB per a l'Escola Municipal d'Art Illa.			31/12/2012	Escola Illa - ctra. Barcelona, 208 B		0	0
6.176 300102	23441		ED	COMPRA	610,04	Vapor Llonch i Escola Illa - ctra. Barcelona, 208B		610,04	610,04
		Ordinador Mac Mini i5 2.5Ghz/4GB per a l'Escola Municipal d'Art Illa.			31/12/2012	Escola Illa - ctra. Barcelona, 208 B		0	0
6.177 300102	23442		ED	COMPRA	610,04	Vapor Llonch i Escola Illa - ctra. Barcelona, 208B		610,04	610,04
		Ordinador Mac Mini i5 2.5Ghz/4GB per a l'Escola Municipal d'Art Illa.			31/12/2012	Escola Illa - ctra. Barcelona, 208 B		0	0
6.178 300102	23443		ED	COMPRA	610,04	Vapor Llonch i Escola Illa - ctra. Barcelona, 208B		610,04	610,04
		Ordinador Mac Mini i5 2.5Ghz/4GB per a l'Escola Municipal d'Art Illa.			31/12/2012	Escola Illa - ctra. Barcelona, 208 B		0	0
6.179 300102	23444		ED	COMPRA	610,04	Vapor Llonch i Escola Illa - ctra. Barcelona, 208B		610,04	610,04
		Ordinador Mac Mini i5 2.5Ghz/4GB per a l'Escola Municipal d'Art Illa.			31/12/2012	Escola Illa - ctra. Barcelona, 208 B		0	0
6.180 300102	23445		ED	COMPRA	610,04	Vapor Llonch i Escola Illa - ctra. Barcelona, 208B		610,04	610,04
		Ordinador Mac Mini i5 2.5Ghz/4GB per a l'Escola Municipal d'Art Illa.			31/12/2012	Escola Illa - ctra. Barcelona, 208 B		0	0

AJUNTAMENT-AJUNTAMENT DE SABADELL

LLIBRE A LLIBRE A: BENS, DRETS I OBLIGACIONS DE L'ENT LOCAL

EPÍGRAF: I.2 SERVEI PÚBLIC

SUBEPÍGRAF: I.2.C MOBLES

CLASSIFICACIÓ	N. BÉ	QUANT. / DESCRIPCIÓ	C. GESTO / C. COST	T. ADQUISICIÓ	COST ADQUI. / D- ALTA	CENTRE / UBICACIÓ	PLANTA / ESPAI	V.B.C. / DOT. AMORT	F.A. / V.C.
6.181	300102 23446		ED	COMPRA	610,10	Vapor Llonch i Escola Illa - ctra. Barcelona, 208B		610,10	610,10
		Ordinador Mac Mini i5 2.5Ghz/4GB per a l'Escola Municipal d'Art Illa.			31/12/2012	Escola Illa - ctra. Barcelona, 208 B		0	0
6.182	330104 23447		CU	COMPRA	679,00	Ca l'Estruch - Centre de producció i creació		679,00	679,00
		Televisor LCD 42" Estruch			31/12/2012			0	0
6.183	330104 23448		CU	COMPRA	499,00	Teatre Principal		499,00	499,00
		Televisor LCD 37" Teatre Principal			31/12/2012	Edifici Teatre Principal		0	0
6.184	330104 23449		CU	COMPRA	499,00	Teatre Principal		499,00	499,00
		Televisor LCD 42" Teatre Principal			31/12/2012	Edifici Teatre Principal		0	0
6.185	300102 23454		UH	INSPECCIÓ FÍSICA O INVENTARI	0	Edifici carrer del Sol 1, plantes 3a 4a 5a i 6a		186,77	186,77
		OptiPlex 755 SF 80 Plus PSU Intel Core 2 duo E8500 (3.16GHZ,			01/01/2012			0	0
6.186	300102 23455		UH	INSPECCIÓ FÍSICA O INVENTARI	0	Edifici carrer del Sol 1, plantes 3a 4a 5a i 6a		186,76	186,76
		OptiPlex 755 SF 80 Plus PSU Inter Core 2 Duo E8500 (3.16GHZ,			01/01/2012			0	0
6.187	300102 23456		UH	INSPECCIÓ FÍSICA O INVENTARI	0	Edifici carrer del Sol 1, plantes 3a 4a 5a i 6a		186,77	186,77
		OptoPlex 755 SF 80 Plus PSU Intel Ccore 2 duo E8500 (3,16 GHz,			01/01/2012			0	0
6.188	300102 23457		UH	INSPECCIÓ FÍSICA O INVENTARI	0	Edifici carrer del Sol 1, plantes 3a 4a 5a i 6a		186,76	186,76
		OptiPlex 755 SF 80 Plus PSU Intel Core 2 Duo E8500 (3,16GHz, 1333			01/01/2012			0	0

AJUNTAMENT-AJUNTAMENT DE SABADELL

LLIBRE A LLIBRE A: BENS, DRETS I OBLIGACIONS DE L'ENT LOCAL

EPÍGRAF: I.2 SERVEI PÚBLIC

SUBEPÍGRAF: I.2.C MOBLES

CLASSIFICACIÓ	N. BÉ	QUANT. / DESCRIPCIÓ	C. GESTO / C. COST	T. ADQUISICIÓ	COST ADQUI. / D- ALTA	CENTRE / UBICACIÓ	PLANTA / ESPAI	V.B.C. / DOT. AMORT	F.A. / V.C.
6.189 330106	23459		UH	INSPECCIÓ FÍSICA O INVENTARI	0	Edifici carrer del Sol 1, plantes 3a 4a 5a i 6a		431,23	431,23
		Neolt Cizalla Manual Trim 150			01/01/2012			0	0
6.190 330106	23460		UH	INSPECCIÓ FÍSICA O INVENTARI	0	Edifici carrer del Sol 1, plantes 3a 4a 5a i 6a		163,45	163,45
		Enquadernadora Esprial P59			01/01/2012			0	0
6.191 330101	23461	4	UH	INSPECCIÓ FÍSICA O INVENTARI	0	Edifici carrer del Sol 1, plantes 3a 4a 5a i 6a		564,22	564,22
		cadires giratories Biplaz serie Xana color Granate Aran (3a series) Tap 300			01/01/2012			0	0
6.192 330101	23462	3	UH	INSPECCIÓ FÍSICA O INVENTARI	0	Edifici carrer del Sol 1, plantes 3a 4a 5a i 6a		227,26	227,26
		Reno cubeta penjada calaix+arxiu negre, i reno tapa cubeta rodes de			01/01/2012			0	0
6.193 330101	23463	1	UH	INSPECCIÓ FÍSICA O INVENTARI	0	Edifici carrer del Sol 1, plantes 3a 4a 5a i 6a		189,21	189,21
		Taula Avanti-2 120x80 G.O/Haya			01/01/2012			0	0
6.194 330201	23465		SG	COMPRA	101,23	Edifici carrer del Sol 1, plantes 3a 4a 5a i 6a		101,23	101,23
		Càmara Digital			12/04/2013			2,32	0
6.195 330201	23466		SG	COMPRA	101,23	Edifici c. Narcís Giralt, 74		101,23	101,23
		Càmara digital			12/04/2013			2,32	0
6.196 330101	23473	29	CU	COMPRA	52.837,86	Biblioteca del Sud - pg. dels Almogàvers, 37-63		52.837,86	52.837,86
		Prestatgeries per a la Biblioteca del Sector Sud.			19/12/2013			4.246,31	0

AJUNTAMENT-AJUNTAMENT DE SABADELL

LLIBRE A LLIBRE A: BENS, DRETS I OBLIGACIONS DE L'ENT LOCAL

EPÍGRAF: I.2 SERVEI PÚBLIC

SUBEPÍGRAF: I.2.C MOBLES

CLASSIFICACIÓ	N. BÉ		QUANT. / DESCRIPCIÓ	C. GESTO / C. COST	T. ADQUISICIÓ	COST ADQUI. / D- ALTA	CENTRE / UBICACIÓ	PLANTA / ESPAI	V.B.C. / DOT. AMORT	F.A. / V.C.
6.197	330101	23474	115	CU	COMPRA	19.702,29	Biblioteca del Sud - pg. dels Almogàvers, 37-63		19.702,29	19.702,29
			Cadira curvy amb braços per a la Biblioteca del Sector Sud.			19/12/2013			1.583,39	0
6.198	330101	23475	130	CU	COMPRA	16.624,19	Biblioteca del Sud - pg. dels Almogàvers, 37-63		16.624,19	16.624,19
			Cadira curvy sense braços per a la Biblioteca del Sector Sud.			19/12/2013			1.336,03	0
6.199	330101	23476	10	CU	COMPRA	12.023,78	Biblioteca del Sud - pg. dels Almogàvers, 37-63		12.023,78	12.023,78
			Butaca Innovation C per a la Biblioteca del Sector Sud.			19/12/2013			966,32	0
6.200	330101	23477	3	CU	COMPRA	2.545,27	Biblioteca del Sud - pg. dels Almogàvers, 37-63		2.545,27	2.545,27
			Butaca Spoon per a la Biblioteca del Sector Sud.			19/12/2013			204,54	0
6.201	330101	23478	3	CU	COMPRA	2.410,02	Biblioteca del Sud - pg. dels Almogàvers, 37-63		2.410,02	2.410,02
			Butaca spoon low per a la Biblioteca del Sector Sud.			19/12/2013			193,66	0
6.202	330101	23479	4	CU	COMPRA	4.075,72	Biblioteca del Sud - pg. dels Almogàvers, 37-63		4.075,72	4.075,72
			Butaca Oyster per a la Biblioteca del Sector Sud.			19/12/2013			327,51	0
6.203	330101	23480	4	CU	COMPRA	4.124,90	Biblioteca del Sud - pg. dels Almogàvers, 37-63		4.124,90	4.124,90
			Butaca Palma per a la Biblioteca del Sector Sud.			19/12/2013			331,52	0
6.204	330101	23481	9	CU	COMPRA	2.552,65	Biblioteca del Sud - pg. dels Almogàvers, 37-63		2.552,65	2.552,65

AJUNTAMENT-AJUNTAMENT DE SABADELL

LLIBRE A LLIBRE A: BENS, DRETS I OBLIGACIONS DE L'ENT LOCAL

EPÍGRAF: I.2 SERVEI PÚBLIC

SUBEPÍGRAF: I.2.C MOBLES

CLASSIFICACIÓ	N. BÉ		QUANT. / DESCRIPCIÓ	C. GESTO / C. COST	T. ADQUISICIÓ	COST ADQUI. / D- ALTA	CENTRE / UBICACIÓ	PLANTA / ESPAI	V.B.C. / DOT. AMORT	F.A. / V.C.
			Tamboret flower H54 per a la Biblioteca del Sector Sud.			19/12/2013			205,16	0
6.205	330101	23482	6	CU	COMPRA	1.200,09	Biblioteca del Sud - pg. dels Almogàvers, 37-63		1.200,09	1.200,09
			Tamboret flower H40 per a la Biblioteca del Sector Sud			19/12/2013			96,45	0
6.206	330101	23483	1	CU	COMPRA	280,34	Biblioteca del Sud - pg. dels Almogàvers, 37-63		280,34	280,34
			Carro metàl·lic per a la Biblioteca del Sector Sud.			19/12/2013			22,55	0
6.207	330101	23484	12	CU	COMPRA	3.768,42	Biblioteca del Sud - pg. dels Almogàvers, 37-63		3.768,42	3.768,42
			Cadira despatx Mum per a la Biblioteca del Sector Sud.			19/12/2013			302,84	0
6.208	330101	23485	14	CU	COMPRA	5.023,58	Biblioteca del Sud - pg. dels Almogàvers, 37-63		5.023,58	5.023,58
			Butaca fusion per a la Biblioteca del Sector Sud.			19/12/2013			403,74	0
6.209	330101	23486	6	CU	COMPRA	737,89	Biblioteca del Sud - pg. dels Almogàvers, 37-63		737,89	737,89
			Tamboret Nuta H75 per a la Biblioteca del Sector Sud.			19/12/2013			59,31	0
6.210	330101	23487	9	CU	COMPRA	1.245,48	Biblioteca del Sud - pg. dels Almogàvers, 37-63		1.245,48	1.245,48
			Tamboret Flod per a la Biblioteca del Sector Sud.			19/12/2013			100,10	0
6.211	330101	23488	4	CU	COMPRA	791,38	Biblioteca del Sud - pg. dels Almogàvers, 37-63		791,38	791,38
			Conjunt infantil Blbles per a la Biblioteca del Sector Sud.			19/12/2013			63,62	0

AJUNTAMENT-AJUNTAMENT DE SABADELL

LLIBRE A LLIBRE A: BENS, DRETS I OBLIGACIONS DE L'ENT LOCAL

EPÍGRAF: I.2 SERVEI PÚBLIC

SUBEPÍGRAF: I.2.C MOBLES

CLASSIFICACIÓ	N. BÉ	QUANT. / DESCRIPCIÓ	C. GESTO / C. COST	T. ADQUISICIÓ	COST ADQUI. / D- ALTA	CENTRE / UBICACIÓ	PLANTA / ESPAI	V.B.C. / DOT. AMORT	F.A. / V.C.
6.212 330101	23489	1	CU	COMPRA	1.816,37	Biblioteca del Sud - pg. dels Almogàvers, 37-63		1.816,37	1.816,37
		Moble compacte de cuina per a la Biblioteca del Sector Sud.			19/12/2013			145,94	0
6.213 330101	23490	7	CU	COMPRA	5.102,48	Biblioteca del Sud - pg. dels Almogàvers, 37-63		5.102,48	5.102,48
		Moble per cd's i dvd's Nova per a la Biblioteca dle Sector Sud.			19/12/2013			410,06	0
6.214 330101	23491	1	CU	COMPRA	231,29	Biblioteca del Sud - pg. dels Almogàvers, 37-63		231,29	231,29
		Mòdul consulta catàleg Nova per a la Biblioteca del Sector Sud.			19/12/2013			18,56	0
6.215 330101	23492	10	CU	COMPRA	2.024,79	Biblioteca del Sud - pg. dels Almogàvers, 37-63		2.024,79	2.024,79
		Carro de llibres simple Nova per a la Biblioteca del Sector Sud.			19/12/2013			162,76	0
6.216 330101	23493	10	CU	COMPRA	1.929,61	Biblioteca del Sud - pg. dels Almogàvers, 37-63		1.929,61	1.929,61
		Buc metàl·lic amb rodes i 3 calaixos per a la Biblioteca del Sector Sud.			19/12/2013			155,09	0
6.217 330101	23494	6	CU	COMPRA	4.054,11	Biblioteca del Sud - pg. dels Almogàvers, 37-63		4.054,11	4.054,11
		Armari Arpa de 120x456x180cms per a la Biblioteca del Sector Sud.			19/12/2013			325,84	0
6.218 330101	23495	3	CU	COMPRA	1.171,54	Biblioteca del Sud - pg. dels Almogàvers, 37-63		1.171,54	1.171,54
		Armari Arpa de 100x45x85cms per a la Biblioteca del Sector Sud.			19/12/2013			94,17	0
6.219 330101	23496	30	CU	COMPRA	1.920,98	Biblioteca del Sud - pg. dels Almogàvers, 37-63		1.920,98	1.920,98

AJUNTAMENT-AJUNTAMENT DE SABADELL

LLIBRE A LLIBRE A: BENS, DRETS I OBLIGACIONS DE L'ENT LOCAL

EPÍGRAF: I.2 SERVEI PÚBLIC

SUBEPÍGRAF: I.2.C MOBLES

CLASSIFICACIÓ	N. BÉ		QUANT. / DESCRIPCIÓ	C. GESTO / C. COST	T. ADQUISICIÓ	COST ADQUI. / D- ALTA	CENTRE / UBICACIÓ	PLANTA / ESPAI	V.B.C. / DOT. AMORT	F.A. / V.C.
			Prestatge inclinat nova per a la Biblioteca del Sector Sud.			19/12/2013			154,40	0
6.220	330101	23497	1	CU	COMPRA	14.166,43	Biblioteca del Sud - pg. dels Almogàvers, 37-63		14.166,43	14.166,43
			Com Unitat de compactes mòbils per a la Biblioteca del Sector Sud.			19/12/2013			1.138,48	0
6.221	330101	23498	7	CU	COMPRA	824,91	Biblioteca del Sud - pg. dels Almogàvers, 37-63		824,91	824,91
			Tamboret Nuta H.60 per a la Bublioteca del Sector Sud.			19/12/2013			66,33	0
6.222	330101	23499	1	CU	COMPRA	644,62	Biblioteca del Sud - pg. dels Almogàvers, 37-63		644,62	644,62
			Taula de ponència nova 320x70 per a la Biblioteca del Sector Sud.			19/12/2013			51,82	0
6.223	330101	23500	8	CU	COMPRA	4.345,08	Biblioteca del Sud - pg. dels Almogàvers, 37-63		4.345,08	4.345,08
			Taula de lectura nova 140x160 per a la Biblioteca del Sector Sud.			19/12/2013			349,20	0
6.224	330101	23501	1	CU	COMPRA	986,60	Biblioteca del Sud - pg. dels Almogàvers, 37-63		986,60	986,60
			Taula d'administració nova 284x150 per a la Biblioteca del Sector Sud.			19/12/2013			79,29	0
6.225	330101	23502	1	CU	COMPRA	1.137,26	Biblioteca del Sud - pg. dels Almogàvers, 37-63		1.137,26	1.137,26
			Taula administració nova 341x150 per a la Biblioteca del Sector Sud.			19/12/2013			91,42	0
6.226	330101	23503	2	CU	COMPRA	1.087,76	Biblioteca del Sud - pg. dels Almogàvers, 37-63		1.087,76	1.087,76
			Taula Fred 70x70x105H per a la Biblioteca del Sector Sud.			19/12/2013			87,42	0

AJUNTAMENT-AJUNTAMENT DE SABADELL

LLIBRE A LLIBRE A: BENS, DRETS I OBLIGACIONS DE L'ENT LOCAL

EPÍGRAF: I.2 SERVEI PÚBLIC

SUBEPÍGRAF: I.2.C MOBLES

CLASSIFICACIÓ	N. BÉ		QUANT. / DESCRIPCIÓ	C. GESTO / C. COST	T. ADQUISICIÓ	COST ADQUI. / D- ALTA	CENTRE / UBICACIÓ	PLANTA / ESPAI	V.B.C. / DOT. AMORT	F.A. / V.C.
6.227	330101	23504	1	CU	COMPRA	403,40	Biblioteca del Sud - pg. dels Almogàvers, 37-63		403,40	403,40
			Taula circular linea 120cms diàm. per a la Biblioteca del Sector Sud.			19/12/2013			32,42	0
6.228	330101	23505	1	CU	COMPRA	555,47	Biblioteca del Sud - pg. dels Almogàvers, 37-63		555,47	555,47
			Taula despatx per a la Biblioteca del Sector Sud.			19/12/2013			44,67	0
6.229	330101	23506	1	CU	COMPRA	352,36	Biblioteca del Sud - pg. dels Almogàvers, 37-63		352,36	352,36
			Taula control nova 247x63 per a la Biblioteca del Sector Sud.			19/12/2013			28,28	0
6.230	330101	23507	1	CU	COMPRA	1.003,32	Biblioteca del Sud - pg. dels Almogàvers, 37-63		1.003,32	1.003,32
			Taula Trapezoidal 252x100x90 per a la Biblioteca del Sector Sud.			19/12/2013			80,64	0
6.231	330101	23508	1	CU	COMPRA	403,40	Biblioteca del Sud - pg. dels Almogàvers, 37-63		403,40	403,40
			Taula circular línia 120cm. diàm. per a la Biblioteca el Sector Sud.			19/12/2013			32,42	0
6.232	330101	23509	2	CU	COMPRA	1.369,91	Biblioteca del Sud - pg. dels Almogàvers, 37-63		1.369,91	1.369,91
			Taula de lectura nova de 270x120 per a la Biblioteca del Sector Sud.			19/12/2013			110,55	0
6.233	330101	23510	2	CU	COMPRA	2.231,52	Biblioteca del Sud - pg. dels Almogàvers, 37-63		2.231,52	2.231,52
			Taula ordinadors nova de 180x140 per a la Biblioteca del Sector Sud.			19/12/2013			180,04	0
6.234	330101	23511	4	CU	COMPRA	955,00	Biblioteca del Sud - pg. dels Almogàvers, 37-63		955,00	955,00

AJUNTAMENT-AJUNTAMENT DE SABADELL

LLIBRE A LLIBRE A: BENS, DRETS I OBLIGACIONS DE L'ENT LOCAL

EPÍGRAF: I.2 SERVEI PÚBLIC

SUBEPÍGRAF: I.2.C MOBLES

CLASSIFICACIÓ	N. BÉ		QUANT. / DESCRIPCIÓ	C. GESTO / C. COST	T. ADQUISICIÓ	COST ADQUI. / D- ALTA	CENTRE / UBICACIÓ	PLANTA / ESPAI	V.B.C. / DOT. AMORT	F.A. / V.C.
			Taula de lectura Nova de 140x70 per a la Biblioteca del Sector Sud.			19/12/2013			77,06	0
6.235	330101	23512	5	CU	COMPRA	3.627,74	Biblioteca del Sud - pg. dels Almogàvers, 37-63		3.627,74	3.627,74
			Taula infantil Trèvol per a la Biblioteca del Sector Sud.			19/12/2013			292,73	0
6.236	330101	23513	2	CU	COMPRA	1.369,91	Biblioteca del Sud - pg. dels Almogàvers, 37-63		1.369,91	1.369,91
			Taula de lectura Nova de 270x120 per a la Biblioteca del sector sud.			19/12/2013			110,55	0
6.237	330101	23514	2	CU	COMPRA	2.998,34	Biblioteca del Sud - pg. dels Almogàvers, 37-63		2.998,34	2.998,34
			Taula ordinadors nova de 270x140 per a la Biblioteca del Sector Sud.			19/12/2013			241,94	0
6.238	330101	23515	2	CU	COMPRA	3.328,83	Biblioteca del Sud - pg. dels Almogàvers, 37-63		3.328,83	3.328,83
			Taula d'ordinadors nova de 270x80 per a la Biblioteca del Sector Sud.			19/12/2013			268,60	0
6.239	330101	23516	1	CU	COMPRA	2.050,23	Biblioteca del Sud - pg. dels Almogàvers, 37-63		2.050,23	2.050,23
			Taula ordinadors nova de 370x80 per a la Biblioteca del Sector Sud.			19/12/2013			165,41	0
6.240	330101	23517	1	CU	COMPRA	1.622,36	Biblioteca del Sud - pg. dels Almogàvers, 37-63		1.622,36	1.622,36
			Taula correguda amb biombo de 955x67x72cms H. per a la Biblioteca			19/12/2013			130,87	0
6.241	330101	23518	8	CU	COMPRA	1.909,99	Biblioteca del Sud - pg. dels Almogàvers, 37-63		1.909,99	1.909,99
			Taula nova de 140x70 per a la Biblioteca del Sector Sud			19/12/2013			154,08	0

AJUNTAMENT-AJUNTAMENT DE SABADELL

LLIBRE A LLIBRE A: BENS, DRETS I OBLIGACIONS DE L'ENT LOCAL

EPÍGRAF: I.2 SERVEI PÚBLIC

SUBEPÍGRAF: I.2.C MOBLES

CLASSIFICACIÓ	N. BÉ	QUANT. / DESCRIPCIÓ	C. GESTO / C. COST	T. ADQUISICIÓ	COST ADQUI. / D- ALTA	CENTRE / UBICACIÓ	PLANTA / ESPAI	V.B.C. / DOT. AMORT	F.A. / V.C.
6.242 330101	23519	4	CU	COMPRA	1.547,12	Biblioteca del Sud - pg. dels Almogàvers, 37-63		1.547,12	1.547,12
		Taula baixa fred de 65x36,4H per a al Biblioteca del Sector Sud.			19/12/2013			124,33	0
6.243 330101	23520	3	CU	COMPRA	1.631,63	Biblioteca del Sud - pg. dels Almogàvers, 37-63		1.631,63	1.631,63
		Taula alta Fred de 80x105H per a la Biblioteca del Sector Sud.			19/12/2013			131,16	0
6.244 330101	23521	1	CU	COMPRA	11.368,00	Biblioteca del Sud - pg. dels Almogàvers, 37-63		11.368,00	11.368,00
		Conjunt d'armariets amb pany i clau per a la Biblioteca del Sector Sud.			19/12/2013			913,63	0
6.245 330101	23522	1	CU	COMPRA	5.719,58	Biblioteca del Sud - pg. dels Almogàvers, 37-63		5.719,58	5.719,58
		Moble per a còmics forma corva per a la Biblioteca del Sector Sud.			19/12/2013			459,68	0
6.246 330101	23523	1	CU	COMPRA	7.386,88	Biblioteca del Sud - pg. dels Almogàvers, 37-63		7.386,88	7.386,88
		Moble per a còmics per a contes semicircular per a la Biblioteca del			19/12/2013			593,69	0
6.247 330101	23524	1	CU	COMPRA	925,81	Biblioteca del Sud - pg. dels Almogàvers, 37-63		925,81	925,81
		Moble compacte cuina per a la Biblioteca del Sector Sud.			19/12/2013			74,42	0
6.248 320101	23552		ES	COMPRA	11.301,40	Complex Esportiu Municipal Sant Oleguer		11.301,40	11.301,40
		NETEJAFONS DE PISCINA			31/05/2013			387,00	0
6.249 330101	23553	1	CU	COMPRA	13.265,11	Biblioteca del Sud - pg. dels Almogàvers, 37-63		13.265,11	13.265,11

AJUNTAMENT-AJUNTAMENT DE SABADELL

LLIBRE A LLIBRE A: BENS, DRETS I OBLIGACIONS DE L'ENT LOCAL

EPÍGRAF: I.2 SERVEI PÚBLIC

SUBEPÍGRAF: I.2.C MOBLES

CLASSIFICACIÓ	N. BÉ		QUANT. / DESCRIPCIÓ	C. GESTO / C. COST	T. ADQUISICIÓ	COST ADQUI. / D- ALTA	CENTRE / UBICACIÓ	PLANTA / ESPAI	V.B.C. / DOT. AMORT	F.A. / V.C.
			Prestatgeria PB.6 per a la Biblioteca del Sector Sud-			19/12/2013			1.066,04	0
6.250	330101	23554	3	CU	COMPRA	22.250,34	Biblioteca del Sud - pg. dels Almogàvers, 37-63		22.250,34	22.250,34
			Prestatgeria P1.11 per a la Biblioteca del Sector Sud.			19/12/2013			1.788,14	0
6.251	330101	23556	1	CU	COMPRA	4.533,29	Biblioteca del Sud - pg. dels Almogàvers, 37-63		4.533,29	4.533,29
			Taulell planta baixa per a la biblioteca del Sector Sud.			19/12/2013			364,29	0
6.252	330101	23558	1	CU	COMPRA	118,47	Biblioteca del Sud - pg. dels Almogàvers, 37-63		118,47	118,47
			Carret de transport amb plataforma per a la biblioteca del sector sud.			19/12/2013			9,55	0
6.253	330101	23559	3	CU	COMPRA	1.473,68	Biblioteca del Sud - pg. dels Almogàvers, 37-63		1.473,68	1.473,68
			Canviador de nadons per a la Biblioteca del Sector Sud.			19/12/2013			118,43	0
6.254	330101	23560	2	CU	COMPRA	80,04	Biblioteca del Sud - pg. dels Almogàvers, 37-63		80,04	80,04
			Tamboret rodant per a la Biblioteca del sector Sud.			19/12/2013			6,44	0
6.255	330101	23563	1	CU	COMPRA	307,95	Biblioteca del Sud - pg. dels Almogàvers, 37-63		307,95	307,95
			Conjunt de taquilles 8 portes monobloc per a la Biblioteca del Sector Sud.			19/12/2013			24,78	0
6.256	330101	23564	1	CU	COMPRA	142,07	Biblioteca del Sud - pg. dels Almogàvers, 37-63		142,07	142,07
			Conjunt de taquilles 2 portes monobloc per a la Biblioteca del Sector Sud.			19/12/2013			11,44	0

AJUNTAMENT-AJUNTAMENT DE SABADELL

LLIBRE A LLIBRE A: BENS, DRETS I OBLIGACIONS DE L'ENT LOCAL

EPÍGRAF: I.2 SERVEI PÚBLIC

SUBEPÍGRAF: I.2.C MOBLES

CLASSIFICACIÓ	N. BÉ	QUANT. / DESCRIPCIÓ	C. GESTO / C. COST	T. ADQUISICIÓ	COST ADQUI. / D- ALTA	CENTRE / UBICACIÓ	PLANTA / ESPAI	V.B.C. / DOT. AMORT	F.A. / V.C.
6.257 330101	23565	1	CU	COMPRA	2.427,40	Biblioteca del Sud - pg. dels Almogàvers, 37-63		2.427,40	2.427,40
		Prestatgeria LOK tipus Mecalux per a magatzem de la Biblioteca del Sector			19/12/2013			195,12	0
6.258 330101	23566	1	CU	COMPRA	946,22	Biblioteca del Sud - pg. dels Almogàvers, 37-63		946,22	946,22
		Taulell de P.B de fórmica color blanc 354+174x80x3cms per a la Biblioteca			19/12/2013			76,07	0
6.259 330101	23567	1	CU	COMPRA	472,28	Biblioteca del Sud - pg. dels Almogàvers, 37-63		472,28	472,28
		Taulell de P.1 de fórmica color blanc 3 cms mides 354x80x3cms per a la			19/12/2013			37,95	0
6.260 330101	23568	1	CU	COMPRA	262,33	Biblioteca del Sud - pg. dels Almogàvers, 37-63		262,33	262,33
		Taula línia de 160x80x74cms per a la Biblioteca del Sector Sud.			19/12/2013			21,10	0
6.261 320105	23571		CU	COMPRA	20.114,28	Biblioteca del Sud - pg. dels Almogàvers, 37-63		20.114,28	20.114,28
		Unitat sensora atifurts Biblioteca del Sector Sud.			19/12/2013			0	0
6.262 330104	23573		CU	COMPRA	379,61	Biblioteca del Sud - pg. dels Almogàvers, 37-63		379,61	379,61
		TV LCD Sunstech TLX-R1955 Negre per a la Biblioteca del Sector Sud.			19/12/2013			0	0
6.263 330104	23574		CU	COMPRA	379,61	Biblioteca del Sud - pg. dels Almogàvers, 37-63		379,61	379,61
		TV LCD Sunstech TLX-R1955 negre per a la Biblioteca del Sector Sud.			19/12/2013			0	0
6.264 320102	23575		CU	COMPRA	1.398,03	Biblioteca del Sud - pg. dels Almogàvers, 37-63		1.398,03	1.398,03

AJUNTAMENT-AJUNTAMENT DE SABADELL

LLIBRE A LLIBRE A: BENS, DRETS I OBLIGACIONS DE L'ENT LOCAL

EPÍGRAF: I.2 SERVEI PÚBLIC

SUBEPÍGRAF: I.2.C MOBLES

CLASSIFICACIÓ	N. BÉ	QUANT. / DESCRIPCIÓ	C. GESTO / C. COST	T. ADQUISICIÓ	COST ADQUI. / D- ALTA	CENTRE / UBICACIÓ	PLANTA / ESPAI	V.B.C. / DOT. AMORT	F.A. / V.C.
		Mòdul LIFT Systems per a la Biblioteca del Sector Sud.			19/12/2013			0	0
6.265 320102	23576		CU	COMPRA	1.398,03	Biblioteca del Sud - pg. dels Almogàvers, 37-63		1.398,03	1.398,03
		Mòdul LIFT Systems per a la Biblioteca del Sector Sud.			19/12/2013			0	0
6.266 320102	23577		CU	COMPRA	1.086,92	Biblioteca del Sud - pg. dels Almogàvers, 37-63		1.086,92	1.086,92
		Mòdul LIFT Systems margarita discus per a la Biblioteca del Sector Sud.			19/12/2013			0	0
6.267 330104	23578		CU	COMPRA	189,08	Biblioteca del Sud - pg. dels Almogàvers, 37-63		189,08	189,08
		Cadena Phiplips FWM-387 Biblioteca del Sector Sud.			19/12/2013			0	0
6.268 330206	23579	1	CU	COMPRA	71,48	Biblioteca del Sud - pg. dels Almogàvers, 37-63		71,48	71,48
		Micròfon AKG D-445 Biblioteca del Sector Sud.			19/12/2013			5,74	0
6.269 330101	23580	1	CU	COMPRA	291,86	Biblioteca del Sud - pg. dels Almogàvers, 37-63		291,86	291,86
		Moble per minicadena amb rodes i prestatges Biblioteca del Sector Sud.			19/12/2013			23,48	0
6.270 330205	23581		CU	COMPRA	1.869,92	Biblioteca del Sud - pg. dels Almogàvers, 37-63		1.869,92	1.869,92
		Central de so optimus Biblioteca del Sector Sud.			19/12/2013			150,27	0
6.271 330206	23582	2	CU	COMPRA	624,02	Biblioteca del Sud - pg. dels Almogàvers, 37-63		624,02	624,02
		Micròfons MD-94 Biblioteca del Sector Sud.			19/12/2013			50,17	0

AJUNTAMENT-AJUNTAMENT DE SABADELL

LLIBRE A LLIBRE A: BENS, DRETS I OBLIGACIONS DE L'ENT LOCAL

EPÍGRAF: I.2 SERVEI PÚBLIC

SUBEPÍGRAF: I.2.C MOBLES

CLASSIFICACIÓ	N. BÉ		QUANT. / DESCRIPCIÓ	C. GESTO / C. COST	T. ADQUISICIÓ	COST ADQUI. / D- ALTA	CENTRE / UBICACIÓ	PLANTA / ESPAI	V.B.C. / DOT. AMORT	F.A. / V.C.
6.272	330206	23583	2	CU	COMPRA	175,51	Biblioteca del Sud - pg. dels Almogàvers, 37-63		175,51	175,51
			Altaveu DAS Arco-4T per a la Biblioteca del Sector Sud.			19/12/2013			14,09	0
6.273	330206	23584	1	CU	COMPRA	289,77	Biblioteca del Sud - pg. dels Almogàvers, 37-63		289,77	289,77
			Micròfon solapa AKG C417 Biblioteca del Sector Sud.			19/12/2013			23,29	0
6.274	330203	23585		CU	COMPRA	1.655,09	Biblioteca del Sud - pg. dels Almogàvers, 37-63		1.655,09	1.655,09
			Videoprojector Mitsubishi XD-250U Biblioteca del Sector Sud.			19/12/2013			132,98	0
6.275	300107	23586		CU	COMPRA	1.533,52	Biblioteca del Sud - pg. dels Almogàvers, 37-63		1.533,52	1.533,52
			Pantalla elèctrica 305*229 i comandaments Biblioteca Sector Sud.			19/12/2013			0	0
6.276	330101	23587	1	CU	COMPRA	5.637,60	Biblioteca del Sud - pg. dels Almogàvers, 37-63		5.637,60	5.637,60
			Bústia de retorn de llibres mod. MSB305 Biblioteca del Sector Sud.			19/12/2013			453,07	0
6.277	300106	23588		CU	COMPRA	1.421,00	Biblioteca del Sud - pg. dels Almogàvers, 37-63		1.421,00	1.421,00
			Webcam logitech C500 Biblioteca del Sector Sud.			19/12/2013			0	0
6.278	330101	23589	2	CU	COMPRA	2.057,52	Biblioteca del Sud - pg. dels Almogàvers, 37-63		2.057,52	2.057,52
			Armari sisplamo Biblioteca del Sector Sud.			19/12/2013			165,36	0
6.279	330104	23590		CU	COMPRA	861,86	Biblioteca del Sud - pg. dels Almogàvers, 37-63		861,86	861,86

AJUNTAMENT-AJUNTAMENT DE SABADELL

LLIBRE A LLIBRE A: BENS, DRETS I OBLIGACIONS DE L'ENT LOCAL

EPÍGRAF: I.2 SERVEI PÚBLIC

SUBEPÍGRAF: I.2.C MOBLES

CLASSIFICACIÓ	N. BÉ	QUANT. / DESCRIPCIÓ	C. GESTO / C. COST	T. ADQUISICIÓ	COST ADQUI. / D- ALTA	CENTRE / UBICACIÓ	PLANTA / ESPAI	V.B.C. / DOT. AMORT	F.A. / V.C.
		TV LCD Philips 32PHE5604+DVD Philips plus i moble amb rodes			19/12/2013			0	0
6.280 330104	23591		CU	COMPRA	861,86	Biblioteca del Sud - pg. dels Almogàvers, 37-63		861,86	861,86
		TV LCD Philips 32PHE5604+DVD Philips + mbole amb rodes Biblioteca			19/12/2013			0	0
6.281 320105	23592		CU	COMPRA	36.351,85	Biblioteca del nord - rda. Navacerrada, 60-92		36.351,85	36.351,85
		Unitat sensora antifurts Biblioteca del Sector Nord.			19/12/2013			0	0
6.282 330104	23594		CU	COMPRA	389,18	Biblioteca del nord - rda. Navacerrada, 60-92		389,18	389,18
		LCD 19" TLX-1953D negre Biblioteca del Sector Nord.			19/12/2013			0	0
6.283 330104	23595		CU	COMPRA	389,18	Biblioteca del nord - rda. Navacerrada, 60-92		389,18	389,18
		LCD 19" TLX-1953D negre Biblioteca del Sector Nord.			19/12/2013			0	0
6.284 330104	23596		CU	COMPRA	389,18	Biblioteca del nord - rda. Navacerrada, 60-92		389,18	389,18
		LCD 19" TLX-1953D negre Biblioteca del Sector Nord.			19/12/2013			0	0
6.285 330104	23597		CU	COMPRA	389,18	Biblioteca del nord - rda. Navacerrada, 60-92		389,18	389,18
		LCD 19" TLX-1953D negre Biblioteca del Sector Nord.			19/12/2013			0	0
6.286 330104	23598		CU	COMPRA	389,18	Biblioteca del nord - rda. Navacerrada, 60-92		389,18	389,18
		LCD 19" TLX-1953D negre Biblioteca del Sector Nord.			19/12/2013			0	0

AJUNTAMENT-AJUNTAMENT DE SABADELL

LLIBRE A **LLIBRE A: BENS, DRETS I OBLIGACIONS DE L'ENT LOCAL**

EPÍGRAF: **I.2** **SERVEI PÚBLIC**

SUBEPÍGRAF: **I.2.C** **MOBLES**

CLASSIFICACIÓ	N. BÉ		QUANT. / DESCRIPCIÓ	C. GESTO / C. COST	T. ADQUISICIÓ	COST ADQUI. / D- ALTA	CENTRE / UBICACIÓ	PLANTA / ESPAI	V.B.C. / DOT. AMORT	F.A. / V.C.
6.287	330104	23599		CU	COMPRA	389,18	Biblioteca del nord - rda. Navacerrada, 60-92		389,18	389,18
			LCD 19" TLX-1953D negre Biblioteca del Sector Nord.			19/12/2013			0	0
6.288	330205	23600		CU	COMPRA	1.049,80	Biblioteca del nord - rda. Navacerrada, 60-92		1.049,80	1.049,80
			Mòdul autoescolat hit CD per a la Biblioteca del Sector Nord.			19/12/2013			84,33	0
6.289	330205	23601		CU	COMPRA	1.049,80	Biblioteca del nord - rda. Navacerrada, 60-92		1.049,80	1.049,80
			Mòdul autoescolat hit CD per a la Biblioteca del Sector Nord.			19/12/2013			84,33	0
6.290	330104	23602		CU	COMPRA	189,08	Biblioteca del nord - rda. Navacerrada, 60-92		189,08	189,08
			Minicadena Philips FWM-377 per a la Biblioteca del Sector Nord.			19/12/2013			0	0
6.291	330206	23603	1	CU	COMPRA	97,88	Biblioteca del nord - rda. Navacerrada, 60-92		97,88	97,88
			Micròfon monacor DM-3200 Biblioteca Sector Nord.			19/12/2013			7,86	0
6.292	330101	23604	1	CU	COMPRA	410,64	Biblioteca del nord - rda. Navacerrada, 60-92		410,64	410,64
			Moble per minicadena amb rodes i prestatges CD Biblioteca Sector Nord.			19/12/2013			33,01	0
6.293	330205	23605		CU	COMPRA	483,72	Biblioteca del nord - rda. Navacerrada, 60-92		483,72	483,72
			Etapa de potència DAS CSA-300T Biblioteca del Sector Nord.			19/12/2013			38,88	0
6.294	330206	23606	6	CU	COMPRA	404,10	Biblioteca del nord - rda. Navacerrada, 60-92		404,10	404,10

AJUNTAMENT-AJUNTAMENT DE SABADELL

LLIBRE A LLIBRE A: BENS, DRETS I OBLIGACIONS DE L'ENT LOCAL

EPÍGRAF: I.2 SERVEI PÚBLIC

SUBEPÍGRAF: I.2.C MOBLES

CLASSIFICACIÓ	N. BÉ		QUANT. / DESCRIPCIÓ	C. GESTO / C. COST	T. ADQUISICIÓ	COST ADQUI. / D- ALTA	CENTRE / UBICACIÓ	PLANTA / ESPAI	V.B.C. / DOT. AMORT	F.A. / V.C.
			Altaveu DAS CL-6T Biblioteca del Sector Nord.			19/12/2013			32,46	0
6.295	330205	23607		CU	COMPRA	133,40	Biblioteca del nord - rda. Navacerrada, 60-92		133,40	133,40
			Mixer Event 1012 Biblioteca Sector Nord			19/12/2013			10,72	0
6.296	330201	23608		CU	COMPRA	249,40	Biblioteca del nord - rda. Navacerrada, 60-92		249,40	249,40
			DVD Gravador Philips DVD-R5500 Biblioteca del Sector Nord.			19/12/2013			20,08	0
6.297	330206	23609	5	CU	COMPRA	755,02	Biblioteca del nord - rda. Navacerrada, 60-92		755,02	755,02
			Micròfon AKG D-44S Biblioteca del Sector Nord.			19/12/2013			60,69	0
6.298	330206	23610	1	CU	COMPRA	305,28	Biblioteca del nord - rda. Navacerrada, 60-92		305,28	305,28
			Micròfon AKG C-417L Biblioteca Sector Nord.			19/12/2013			24,54	0
6.299	330206	23611	1	CU	COMPRA	226,98	Biblioteca del nord - rda. Navacerrada, 60-92		226,98	226,98
			Micròfon AKG WMS-40 Biblioteca Sector Nord.			19/12/2013			18,22	0
6.300	330203	23612		CU	COMPRA	688,58	Biblioteca del nord - rda. Navacerrada, 60-92		688,58	688,58
			Videoprojector Mitsubischi XD-211U Biblioteca Sector Nord.			19/12/2013			55,36	0
6.301	300107	23613		CU	COMPRA	1.735,36	Biblioteca del nord - rda. Navacerrada, 60-92		1.735,36	1.735,36
			Pantalla elèctrica 300x300 Biblioteca Sector Nord.			19/12/2013			0	0

AJUNTAMENT-AJUNTAMENT DE SABADELL

LLIBRE A LLIBRE A: BENS, DRETS I OBLIGACIONS DE L'ENT LOCAL

EPÍGRAF: I.2 SERVEI PÚBLIC

SUBEPÍGRAF: I.2.C MOBLES

CLASSIFICACIÓ	N. BÉ	QUANT. / DESCRIPCIÓ	C. GESTO / C. COST	T. ADQUISICIÓ	COST ADQUI. / D- ALTA	CENTRE / UBICACIÓ	PLANTA / ESPAI	V.B.C. / DOT. AMORT	F.A. / V.C.
6.302 330106	23614		CU	COMPRA	141,52	Biblioteca del nord - rda. Navacerrada, 60-92		141,52	141,52
		Projector de diapositives Biblioteca del Sector Nord.			19/12/2013			0	0
6.303 330203	23615		CU	COMPRA	872,55	Biblioteca del nord - rda. Navacerrada, 60-92		872,55	872,55
		Videoprojector Mitsubischi XD_211U Biblioteca Sector Nord.			19/12/2013			70,16	0
6.304 300107	23616		CU	COMPRA	96,28	Biblioteca del nord - rda. Navacerrada, 60-92		96,28	96,28
		Pantalla 178*178 Traulux TLT.180 Biblioteca del Sector Nord.			19/12/2013			0	0
6.305 330205	23617		CU	COMPRA	9.820,91	Biblioteca del nord - rda. Navacerrada, 60-92		9.820,91	9.820,91
		Central de so Biblioteca Sector Nord			19/12/2013			789,29	0
6.306 330205	23618		CU	COMPRA	201,84	Biblioteca del nord - rda. Navacerrada, 60-92		201,84	201,84
		Selector Kramer 2*1 VGA vp-211DS Biblioteca del Sector Nord.			19/12/2013			16,23	0
6.307 330205	23619		CU	COMPRA	4.489,20	Biblioteca del nord - rda. Navacerrada, 60-92		4.489,20	4.489,20
		Modul autoescolast HT CD Biblioteca Sector Nord.			19/12/2013			360,78	0
6.308 330205	23620		CU	COMPRA	1.455,80	Biblioteca del nord - rda. Navacerrada, 60-92		1.455,80	1.455,80
		Mòdul autoescolta infantil Biblioteca del Sector Nord.			19/12/2013			116,99	0
6.309 330104	23621		CU	COMPRA	1.560,20	Biblioteca del nord - rda. Navacerrada, 60-92		1.560,20	1.560,20

AJUNTAMENT-AJUNTAMENT DE SABADELL

LLIBRE A LLIBRE A: BENS, DRETS I OBLIGACIONS DE L'ENT LOCAL

EPÍGRAF: I.2 SERVEI PÚBLIC

SUBEPÍGRAF: I.2.C MOBLES

CLASSIFICACIÓ	N. BÉ	QUANT. / DESCRIPCIÓ	C. GESTO / C. COST	T. ADQUISICIÓ	COST ADQUI. / D- ALTA	CENTRE / UBICACIÓ	PLANTA / ESPAI	V.B.C. / DOT. AMORT	F.A. / V.C.
		TV Plasma Panasonic TH-42P Biblioteca Sector Nord.			19/12/2013			0	0
6.310 330201	23624		SG	COMPRA	413,58	Casa Consistorial - pl. Sant Roc, 1	Planta primera	413,58	413,58
		CÀMERA DIGITAL REFLEX			28/06/2013	Edifici Casa Consistorial	Comunicació	16,79	0
6.311 330206	23625	1	PE	COMPRA	329,12	Fabrica Molins - c. dels Calders, 32-56		329,12	329,12
		MICROFON DE MÀ AKG DMS 70 DUAL VOCAL SET			12/07/2013			14,43	0
6.312 300105	23629		SG	COMPRA	206,91	Despatx Lluch - c. de la Industria, 8-10		206,91	206,91
		IMPRESSORA LASERJET			28/06/2013			0	0
6.313 300105	23630		SG	COMPRA	206,91	Despatx Lluch - c. de la Industria, 8-10		206,91	206,91
		IMPRESSORA LASERJET			28/06/2013			0	0
6.314 300105	23631		SG	COMPRA	206,91	Despatx Lluch - c. de la Industria, 8-10		206,91	206,91
		IMPRESSORA LASERJET			28/06/2013			0	0
6.315 300105	23632		SG	COMPRA	206,91	Despatx Lluch - c. de la Industria, 8-10		206,91	206,91
		IMPRESSORA LASERJET			28/06/2013			0	0
6.316 300105	23633		SG	COMPRA	206,91	Despatx Lluch - c. de la Industria, 8-10		206,91	206,91
		IMPRESSORA LASERJET			28/06/2013			0	0
6.317 300105	23634		SG	COMPRA	206,91	Despatx Lluch - c. de la Industria, 8-10		206,91	206,91
		IMPRESSORA LASERJET			28/06/2013			0	0

AJUNTAMENT-AJUNTAMENT DE SABADELL

LLIBRE A LLIBRE A: BENS, DRETS I OBLIGACIONS DE L'ENT LOCAL

EPÍGRAF: I.2 SERVEI PÚBLIC

SUBEPÍGRAF: I.2.C MOBLES

CLASSIFICACIÓ	N. BÉ	QUANT. / DESCRIPCIÓ	C. GESTO / C. COST	T. ADQUISICIÓ	COST ADQUI. / D- ALTA	CENTRE / UBICACIÓ	PLANTA / ESPAI	V.B.C. / DOT. AMORT	F.A. / V.C.
6.318	300105 23635		SG	COMPRA	206,91	Despatx Lluch - c. de la Industria, 8-10		206,91	206,91
		IMPRESSORA LASERJET			28/06/2013			0	0
6.319	300105 23636		SG	COMPRA	206,91	Despatx Lluch - c. de la Industria, 8-10		206,91	206,91
		IMPRESSORA LASERJET			28/06/2013			0	0
6.320	300105 23637		SG	COMPRA	206,91	Despatx Lluch - c. de la Industria, 8-10		206,91	206,91
		IMPRESSORA LASERJET			28/06/2013			0	0
6.321	300105 23638		SG	COMPRA	321,86	Edifici c. Narcís Giralt, 74		321,86	321,86
		IMPRESSORA LASERJET			28/06/2013			0	0
6.322	330101 23640	4	ES	COMPRA	1.399,81	Camp de futbol Arraona-Merinals - c. Uruguai, 2-38		1.399,81	1.399,81
		Armaris amb prestatges per als vestidors del camp de futbol de			19/12/2013			117,87	0
6.323	300105 23643		SG	COMPRA	321,86	Edifici c. Narcís Giralt, 74		321,86	321,86
		IMPRESSORA LASERJET			28/06/2013			0	0
6.324	330206 23644	1	ES	COMPRA	8.359,89	Parc del Nord - zona pavelló	planta baixa	8.359,89	8.359,89
		Equip de so per a la pista esportiva del Pavelló Nord.			12/07/2013	Pavelló del Nord - Edifici		366,47	0
6.325	330104 23645		TE	HERÈNCIA, LLEGAT O DONACIÓ	0	Parc central del Vallès		58,71	58,71
		MICROONES			21/11/2013			0	0
6.326	330106 23646		TE	HERÈNCIA, LLEGAT O DONACIÓ	0	Parc central del Vallès		1.002,60	1.002,60

AJUNTAMENT-AJUNTAMENT DE SABADELL

LLIBRE A LLIBRE A: BENS, DRETS I OBLIGACIONS DE L'ENT LOCAL

EPÍGRAF: I.2 SERVEI PÚBLIC

SUBEPÍGRAF: I.2.C MOBLES

CLASSIFICACIÓ	N. BÉ	QUANT. / DESCRIPCIÓ	C. GESTO / C. COST	T. ADQUISICIÓ	COST ADQUI. / D- ALTA	CENTRE / UBICACIÓ	PLANTA / ESPAI	V.B.C. / DOT. AMORT	F.A. / V.C.
		Projector			21/11/2013			0	0
6.327 330109	23649		TE	HERÈNCIA, LLEGAT O DONACIÓ	0	Parc central del Vallès		292.833,71	203.919,68
		Àrea de jocs infantils (àrea grans) - Parc Central del Vallès			31/12/2013			30.980,03	88.914,03
6.328 330102	23650	2	TE	HERÈNCIA, LLEGAT O DONACIÓ	0	Parc central del Vallès		2.659,72	2.659,72
		TAULA PING-PONG			31/12/2013			221,00	0
6.329 300101	23654		GI	COMPRA	399,30	Edifici c. Narcís Giralt, 74		399,30	399,30
		Disc d'emmagatzemament			04/10/2013			0	0
6.330 300101	23655		GI	COMPRA	399,30	Edifici c. Narcís Giralt, 74		399,30	399,30
		Disc d'emmagatzemament			04/10/2013			0	0
6.331 300101	23656		GI	COMPRA	399,30	Edifici c. Narcís Giralt, 74		399,30	399,30
		Disc d'emmagatzemament			04/10/2013			0	0
6.332 300101	23657		GI	COMPRA	399,30	Edifici c. Narcís Giralt, 74		399,30	399,30
		Disc d'emmagatzemament			04/10/2013			0	0
6.333 300101	23658		GI	COMPRA	399,30	Edifici c. Narcís Giralt, 74		399,30	399,30
		Disc d'emmagatzemament			04/10/2013			0	0
6.334 300101	23659		GI	COMPRA	399,30	Edifici c. Narcís Giralt, 74		399,30	399,30
		Disc d'emmagatzemament			04/10/2013			0	0
6.335 300101	23660		GI	COMPRA	399,30	Edifici c. Narcís Giralt, 74		399,30	399,30
		Disc d'emmagatzemament			04/10/2013			0	0

AJUNTAMENT-AJUNTAMENT DE SABADELL

LLIBRE A LLIBRE A: BENS, DRETS I OBLIGACIONS DE L'ENT LOCAL

EPÍGRAF: I.2 SERVEI PÚBLIC

SUBEPÍGRAF: I.2.C MOBLES

CLASSIFICACIÓ	N. BÉ	QUANT. / DESCRIPCIÓ	C. GESTO / C. COST	T. ADQUISICIÓ	COST ADQUI. / D- ALTA	CENTRE / UBICACIÓ	PLANTA / ESPAI	V.B.C. / DOT. AMORT	F.A. / V.C.
6.336 300101	23661		GI	COMPRA	399,30	Edifici c. Narcís Giralt, 74		399,30	399,30
		Disc d'emmagatzemament			04/10/2013			0	0
6.337 300101	23662		GI	COMPRA	399,30	Edifici c. Narcís Giralt, 74		399,30	399,30
		Disc d'emmagatzemament			04/10/2013			0	0
6.338 300101	23663		GI	COMPRA	399,30	Edifici c. Narcís Giralt, 74		399,30	399,30
		Disc d'emmagatzemament			04/10/2013			0	0
6.339 330101	23664	1	SG	COMPRA	175,45	Edifici carrer del Sol 1, plantes 3a 4a 5a i 6a		175,45	175,45
		CADIRA GIRATÒRIA			30/09/2013			10,91	0
6.340 330106	23665		SG	COMPRA	1.397,55	Edifici c. Narcís Giralt, 74		1.397,55	1.397,55
		LECTORA GRAVADORA			04/10/2013			0	0
6.341 330101	23670	1	TE	HERÈNCIA, LLEGAT O DONACIÓ	0	Parc central del Vallès		12.543,54	12.543,54
		ALTRE MATERIAL INVENTARIABLE			31/12/2013			1.042,41	0
6.342 330109	23671		TE	HERÈNCIA, LLEGAT O DONACIÓ	0	Parc central del Vallès		70.724,65	70.724,65
		ESPAI LÚDIC I SOCIAL			31/12/2013			5.891,73	0
6.343 330101	23672	1	TE	HERÈNCIA, LLEGAT O DONACIÓ	0	Parc central del Vallès		24,36	24,36
		CARTELL "SANCIÓ"			31/12/2013			2,03	0
6.344 330201	23673		TE	HERÈNCIA, LLEGAT O DONACIÓ	0	Parc central del Vallès		83,30	83,30
		CÀMARA FOTOGRÀFICA DIGITAL			31/12/2013			6,95	0

AJUNTAMENT-AJUNTAMENT DE SABADELL

LLIBRE A **LLIBRE A: BENS, DRETS I OBLIGACIONS DE L'ENT LOCAL**

EPÍGRAF: **I.2** **SERVEI PÚBLIC**

SUBEPÍGRAF: **I.2.C** **MOBLES**

CLASSIFICACIÓ	N. BÉ		QUANT. / DESCRIPCIÓ	C. GESTO / C. COST	T. ADQUISICIÓ	COST ADQUI. / D- ALTA	CENTRE / UBICACIÓ	PLANTA / ESPAI	V.B.C. / DOT. AMORT	F.A. / V.C.
6.345	320101	23677		TE	HERÈNCIA, LLEGAT O DONACIÓ	0	Parc central del Vallès		3.823,20	3.823,20
			TRACTOR GESPA HUSTLER MINI FRASTRAK			31/12/2013			317,73	0
6.346	330101	23679	1	TE	HERÈNCIA, LLEGAT O DONACIÓ	0	Parc central del Vallès		773,53	773,53
			CUINA SOLAR			31/12/2013			64,30	0
6.347	330101	23680	1	TE	HERÈNCIA, LLEGAT O DONACIÓ	0	Parc central del Vallès		2.971,66	2.971,66
			DIVERS MOBILIARI			31/12/2013			246,98	0
6.348	330104	23685		SG	COMPRA	79,00	Despatx Lluch - c. de la Industria, 8-10		79,00	79,00
			MICROONES			31/10/2013			0	0
6.349	330101	23686	1	ES	COMPRA	213,11	Camp de futbol Arraona-Merinals - c. Uruguai, 2-38		213,11	213,11
			Taula de treball 160x80xh.72 CF Merinals.			19/12/2013			17,15	0
6.350	330101	23687	2	ES	COMPRA	645,01	Camp de futbol Arraona-Merinals - c. Uruguai, 2-38		645,01	645,01
			Taula de treball 60x8xh.72 amb lateral Poliesportiu Merinals.			19/12/2013			51,85	0
6.351	330101	23688	1	ES	COMPRA	131,46	Camp de futbol Arraona-Merinals - c. Uruguai, 2-38		131,46	131,46
			Taula de treball 80x60xh.72 Poliesportiu Arraona-Merinals.			19/12/2013			10,54	0

AJUNTAMENT-AJUNTAMENT DE SABADELL

LLIBRE A LLIBRE A: BENS, DRETS I OBLIGACIONS DE L'ENT LOCAL

EPÍGRAF: I.2 SERVEI PÚBLIC

SUBEPÍGRAF: I.2.C MOBLES

CLASSIFICACIÓ	N. BÉ	QUANT. / DESCRIPCIÓ	C. GESTO / C. COST	T. ADQUISICIÓ	COST ADQUI. / D- ALTA	CENTRE / UBICACIÓ	PLANTA / ESPAI	V.B.C. / DOT. AMORT	F.A. / V.C.
6.352 330101	23689	3	ES	COMPRA	625,84	Camp de futbol Arraona-Merinals - c. Uruguai, 2-38		625,84	625,84
		Buc rodant 3 calaixos Poliesportiu Arraona-Merinals.			19/12/2013			50,26	0
6.353 330101	23690	6	ES	COMPRA	844,71	Camp de futbol Arraona-Merinals - c. Uruguai, 2-38		844,71	844,71
		Cadira BIO amb braços i atril color negre Poliesportiu Arraona-Merinals.			19/12/2013			67,92	0
6.354 330101	23691	25	ES	COMPRA	4.743,60	Camp de futbol Arraona-Merinals - c. Uruguai, 2-38		4.743,60	4.743,60
		Cadira BIO amb braços i atril color negre Poliesportiu Arraona-Merinals.			19/12/2013			381,23	0
6.355 330101	23692	2	ES	COMPRA	332,76	Camp de futbol Arraona-Merinals - c. Uruguai, 2-38		332,76	332,76
		Cadira opertiva amb rodes regulable Poliesportiu Arraona-Merinals.			19/12/2013			26,75	0
6.356 330101	23693	4	ES	COMPRA	1.601,02	Camp de futbol Arraona-Merinals - c. Uruguai, 2-38		1.601,02	1.601,02
		Armari metàl·lic / melamina 80/198, 4 prestatges Poliesportiu			19/12/2013			128,68	0
6.357 330101	23694	2	ES	COMPRA	670,24	Camp de futbol Arraona-Merinals - c. Uruguai, 2-38		670,24	670,24
		Armari metàl·lic melamina 80x145, 3 prestatges Vestidors CF Merinals.			19/12/2013			53,83	0

AJUNTAMENT-AJUNTAMENT DE SABADELL

LLIBRE A LLIBRE A: BENS, DRETS I OBLIGACIONS DE L'ENT LOCAL

EPÍGRAF: I.2 SERVEI PÚBLIC

SUBEPÍGRAF: I.2.C MOBLES

CLASSIFICACIÓ	N. BÉ		QUANT. / DESCRIPCIÓ	C. GESTO / C. COST	T. ADQUISICIÓ	COST ADQUI. / D- ALTA	CENTRE / UBICACIÓ	PLANTA / ESPAI	V.B.C. / DOT. AMORT	F.A. / V.C.
6.358	330101	23695	1	ES	COMPRA	424,80	Camp de futbol Arraona-Merinals - c. Uruguai, 2-38		424,80	424,80
			Armari vitrina botiquí 55x35xh.140 vestidors CF Merinals.			19/12/2013			34,14	0
6.359	330101	23696	1	ES	COMPRA	308,37	Camp de futbol Arraona-Merinals - c. Uruguai, 2-38		308,37	308,37
			Camilla 2 cosos amb porta-rotllos per als vestuaris del CF Merinals.			19/12/2013			24,79	0
6.360	330101	23697	1	ES	COMPRA	132,01	Camp de futbol Arraona-Merinals - c. Uruguai, 2-38		132,01	132,01
			Tamboret giratori alçada regulable infermeria vestidors CF Merinals.			19/12/2013			10,62	0
6.361	330101	23698	2	ES	COMPRA	257,59	Camp de futbol Arraona-Merinals - c. Uruguai, 2-38		257,59	257,59
			Prestatgeria metàl·lica reforçada 100x40xh.200 vestidors CF Merinals.			19/12/2013			20,69	0
6.362	300101	23701		GI	COMPRA	12.274,93	Edifici c. Narcís Giralt, 74		12.274,93	12.274,93
			Servidor			22/11/2013			0	0
6.363	330101	23702	2	ES	COMPRA	2.651,01	Camp de futbol Arraona-Merinals - c. Uruguai, 2-38		2.651,01	2.651,01
			Vitrina amb pissarra magnètica exterior amb potes Vestidors CF Merinals.			19/12/2013			213,06	0
6.364	330101	23704	9	ES	COMPRA	2.835,12	Camp de futbol Arraona-Merinals - c. Uruguai, 2-38		2.835,12	2.835,12

AJUNTAMENT-AJUNTAMENT DE SABADELL

LLIBRE A **LLIBRE A: BENS, DRETS I OBLIGACIONS DE L'ENT LOCAL**

EPÍGRAF: **I.2** **SERVEI PÚBLIC**

SUBEPÍGRAF: **I.2.C** **MOBLES**

CLASSIFICACIÓ	N. BÉ		QUANT. / DESCRIPCIÓ	C. GESTO / C. COST	T. ADQUISICIÓ	COST ADQUI. / D- ALTA	CENTRE / UBICACIÓ	PLANTA / ESPAI	V.B.C. / DOT. AMORT	F.A. / V.C.
			Taula ATLAS one 70x70 fenòlic negre base 5 radis Vestidors CF Merinals.			19/12/2013			227,85	0
6.365	330101	23705	36	ES	COMPRA	4.072,01	Camp de futbol Arraona-Merinals - c. Uruguai, 2-38		4.072,01	4.072,01
			Cadira BIO sense braços vermella Vestidors CF Merinals.			19/12/2013			327,22	0
6.366	330101	23706	6	ES	COMPRA	1.283,63	Camp de futbol Arraona-Merinals - c. Uruguai, 2-38		1.283,63	1.283,63
			Tamboret GIMLET color negre Vestidors CF Merinals.			19/12/2013			103,19	0
6.367	330101	23707	4	ES	COMPRA	515,19	Camp de futbol Arraona-Merinals - c. Uruguai, 2-38		515,19	515,19
			Prestatgeria metàl·lica reforzada 100x40xh.200 Vestidors CF Merinals.			19/12/2013			41,44	0
6.368	330104	23708		ES	COMPRA	514,44	Camp de futbol Arraona-Merinals - c. Uruguai, 2-38		514,44	514,44
			Placa de gas BALY 3ETX398N Vestidors CF Merinals.			19/12/2013			0	0
6.369	330101	23709	1	ES	COMPRA	786,49	Camp de futbol Arraona-Merinals - c. Uruguai, 2-38		786,49	786,49
			Taulell silestorne blanco norte 268x60x2 Vestidors CF Merinals			19/12/2013			63,22	0
6.370	330101	23710	1	ES	COMPRA	564,74	Camp de futbol Arraona-Merinals - c. Uruguai, 2-38		564,74	564,74
			Taulell silestone blanco norte 220x60x2 + forat Vestidors CF Merinals.			19/12/2013			45,41	0

AJUNTAMENT-AJUNTAMENT DE SABADELL

LLIBRE A **LLIBRE A: BENS, DRETS I OBLIGACIONS DE L'ENT LOCAL**

EPÍGRAF: **I.2** **SERVEI PÚBLIC**

SUBEPÍGRAF: **I.2.C** **MOBLES**

CLASSIFICACIÓ	N. BÉ		QUANT. / DESCRIPCIÓ	C. GESTO / C. COST	T. ADQUISICIÓ	COST ADQUI. / D- ALTA	CENTRE / UBICACIÓ	PLANTA / ESPAI	V.B.C. / DOT. AMORT	F.A. / V.C.
6.371	330101	23711	1	ES	COMPRA	544,13	Camp de futbol Arraona-Merinals - c. Uruguai, 2-38		544,13	544,13
			Taulell silestone blanco norte 217x60x2 Vestidors CF Merinals.			19/12/2013			43,70	0
6.372	330101	23712	1	ES	COMPRA	449,07	Camp de futbol Arraona-Merinals - c. Uruguai, 2-38		449,07	449,07
			Taulell silestone blanco norte 100x60x2 Vestidors CF Merinals.			19/12/2013			36,12	0
6.373	330101	23713	1	ES	COMPRA	599,71	Camp de futbol Arraona-Merinals - c. Uruguai, 2-38		599,71	599,71
			Conjunt de moble inox cuina sota marbre Tm1.1 Vestidors CF Merinals.			19/12/2013			48,18	0
6.374	330101	23714	1	ES	COMPRA	707,50	Camp de futbol Arraona-Merinals - c. Uruguai, 2-38		707,50	707,50
			Conjunt moble inox cuina sota marbre Tm1.2 Vestidors CF Merinals.			19/12/2013			56,88	0
6.375	330101	23715	1	ES	COMPRA	1.101,03	Camp de futbol Arraona-Merinals - c. Uruguai, 2-38		1.101,03	1.101,03
			Conjunt de moble inox cuina sota marbre Tm1.3+Tm1.4 Vestidors CF			19/12/2013			88,52	0
6.376	330101	23716	1	ES	COMPRA	253,33	Camp de futbol Arraona-Merinals - c. Uruguai, 2-38		253,33	253,33
			Taulell silestone negro tebas 190x30x2 Vetidors CF Merinals.			19/12/2013			20,37	0

AJUNTAMENT-AJUNTAMENT DE SABADELL

LLIBRE A LLIBRE A: BENS, DRETS I OBLIGACIONS DE L'ENT LOCAL

EPÍGRAF: I.2 SERVEI PÚBLIC

SUBEPÍGRAF: I.2.C MOBLES

CLASSIFICACIÓ	N. BÉ		QUANT. / DESCRIPCIÓ	C. GESTO / C. COST	T. ADQUISICIÓ	COST ADQUI. / D- ALTA	CENTRE / UBICACIÓ	PLANTA / ESPAI	V.B.C. / DOT. AMORT	F.A. / V.C.
6.377	330101	23717	1	ES	COMPRA	220,45	Camp de futbol Arraona-Merinals - c. Uruguai, 2-38		220,45	220,45
			Prestatge silestone negro tebas 450x13x2 Vetidors CF Merinals			19/12/2013			17,73	0
6.378	330101	23718	9	ES	COMPRA	3.541,32	Camp de futbol Arraona-Merinals - c. Uruguai, 2-38		3.541,32	3.541,32
			Prestatges melamina per armaris exteriors Vestidors CF Merinals.			19/12/2013			284,60	0
6.379	330401	23725		ED	COMPRA	787,98	Conservatori - Casa Brutau - c. Sant Oleguer 75-77		787,98	787,98
			Piano dig delviano AP-250 BK Conservatori de Música.			29/11/2013			0	0
6.380	330401	23730		ED	COMPRA	787,98	Conservatori - Casa Brutau - c. Sant Oleguer 75-77		787,98	787,98
			Piano dig delviano AP-250 BK Conservatori de Música.			29/11/2013			0	0
6.381	330401	23731		ED	COMPRA	787,98	Conservatori - Casa Brutau - c. Sant Oleguer 75-77		787,98	787,98
			Piano dig delviano AP-250 BK Conservatori de Música.			29/11/2013			0	0
6.382	330401	23732		ED	COMPRA	787,98	Conservatori - Casa Brutau - c. Sant Oleguer 75-77		787,98	787,98
			Piano dig delviano AP-250 BK Conservatori de Música.			29/11/2013			0	0
6.383	330101	23733	6	ED	COMPRA	594,59	Conservatori - Casa Brutau - c. Sant Oleguer 75-77		594,59	594,59
			Banq. dig. celviano AP-250 BK Conservatori de Música.			29/11/2013			0	0

AJUNTAMENT-AJUNTAMENT DE SABADELL

LLIBRE A LLIBRE A: BENS, DRETS I OBLIGACIONS DE L'ENT LOCAL

EPÍGRAF: I.2 SERVEI PÚBLIC

SUBEPÍGRAF: I.2.C MOBLES

CLASSIFICACIÓ	N. BÉ		QUANT. / DESCRIPCIÓ	C. GESTO / C. COST	T. ADQUISICIÓ	COST ADQUI. / D- ALTA	CENTRE / UBICACIÓ	PLANTA / ESPAI	V.B.C. / DOT. AMORT	F.A. / V.C.
6.384	330401	23734		ED	COMPRA	1.486,42	Conservatori - Casa Brutau - c. Sant Oleguer 75-77		1.486,42	1.486,42
			Piano digital MP-6 Conservatori de Música.			29/11/2013			0	0
6.385	330206	23735	1	EQ	COMPRA	150,02	Conservatori - Casa Brutau - c. Sant Oleguer 75-77		150,02	150,02
			Altaveu autoamplif. PS-10A Conservatori de Música.			29/11/2013			11,39	0
6.386	330106	23739		RC	COMPRA	179,46	Centre Cívic de la Concòrdia - c. de Lusitània, 3		179,46	179,46
			FAX			13/12/2013			0	0
6.387	330106	23740		RC	COMPRA	179,47	Centre Cívic del Poblenou - c. del Remei, 1-9		179,47	179,47
			FAX			13/12/2013			0	0
6.388	330106	23741		RC	COMPRA	179,47	Centre Cívic de Gràcia - pl. del Treball, 1		179,47	179,47
			FAX			13/12/2013			0	0
6.389	300106	23746		GI	COMPRA	1.089,00	Ateneu - pl. Sant Roc, 10-11		1.089,00	1.089,00
			Lectores PDA			13/12/2013			0	0
6.390	300106	23747		GI	COMPRA	1.089,00	Ateneu - pl. Sant Roc, 10-11		1.089,00	1.089,00
			Lectores PDA			13/12/2013			0	0
6.391	300106	23748		GI	COMPRA	1.089,00	Ateneu - pl. Sant Roc, 10-11		1.089,00	1.089,00
			Lectores PDA			13/12/2013			0	0
6.392	300106	23749		GI	COMPRA	1.089,00	Ateneu - pl. Sant Roc, 10-11		1.089,00	1.089,00
			Lectores PDA			13/12/2013			0	0

AJUNTAMENT-AJUNTAMENT DE SABADELL

LLIBRE A LLIBRE A: BENS, DRETS I OBLIGACIONS DE L'ENT LOCAL

EPÍGRAF: I.2 SERVEI PÚBLIC

SUBEPÍGRAF: I.2.C MOBLES

CLASSIFICACIÓ	N. BÉ	QUANT. / DESCRIPCIÓ	C. GESTO / C. COST	T. ADQUISICIÓ	COST ADQUI. / D- ALTA	CENTRE / UBICACIÓ	PLANTA / ESPAI	V.B.C. / DOT. AMORT	F.A. / V.C.
6.393	300106 23750		GI	COMPRA	1.089,00	Ateneu - pl. Sant Roc, 10-11		1.089,00	1.089,00
		Lectores PDA			13/12/2013			0	0
6.394	300106 23751		GI	COMPRA	1.089,00	Ateneu - pl. Sant Roc, 10-11		1.089,00	1.089,00
		Lectores PDA			13/12/2013			0	0
6.395	330106 23770		RC	COMPRA	181,38	Centre Cívic Can Rull - c. de Sant Isidor, 45-51		181,38	181,38
		DESTRUCTORA			05/12/2013			0	0
6.396	330101 23775	3	ES	COMPRA	671,55	Complex Esportiu Municipal Sant Oleguer		671,55	671,55
		ARMARI			13/12/2013			53,08	0
6.397	330102 23779	3	ES	COMPRA	837,32	Poliesportiu Can Marcet - c. Riu-Sec, 44B-80		837,32	837,32
		TAULA DE PICNIC			13/12/2013			66,14	0
6.398	330102 23780	2	ES	COMPRA	560,23	Poliesportiu Ca n'Oriach - rda. Navacerrada, 12-58		560,23	560,23
		TAULA DE PICNIC			13/12/2013			44,24	0
6.399	330201 23781		SG	COMPRA	396,41	Casa Consistorial - pl. Sant Roc, 1	Planta segona	396,41	396,41
		CÀMERA REFLEX DIGITAL			13/12/2013	Edifici Casa Consistorial		31,29	0
6.400	330101 23782	1	ES	COMPRA	1.030,92	Palau d'Esports Municipal - c. Sol i Padrís, 57-81		1.030,92	1.030,92
		LLITERA			13/12/2013			81,44	0
6.401	320101 23783		ES	COMPRA	471,90	Complex Esportiu Municipal Sant Oleguer		471,90	471,90
		DESBROÇADORA			13/12/2013			37,26	0

AJUNTAMENT-AJUNTAMENT DE SABADELL

LLIBRE A LLIBRE A: BENS, DRETS I OBLIGACIONS DE L'ENT LOCAL

EPÍGRAF: I.2 SERVEI PÚBLIC

SUBEPÍGRAF: I.2.C MOBLES

CLASSIFICACIÓ	N. BÉ	QUANT. / DESCRIPCIÓ	C. GESTO / C. COST	T. ADQUISICIÓ	COST ADQUI. / D- ALTA	CENTRE / UBICACIÓ	PLANTA / ESPAI	V.B.C. / DOT. AMORT	F.A. / V.C.
6.402 320101	23784		ES	COMPRA	471,90	Complex Poliesportiu Olímpia		471,90	471,90
		DESBROÇADORA			31/12/2013	Edifici serveis camps de futbol		39,20	0
6.403 330101	23785	1	ES	COMPRA	360,87	Complex Esportiu Municipal Sant Oleguer		360,87	360,87
		LLITERA			31/12/2013			30,02	0
6.404 330301	23786		PE	COMPRA	610,36	Vapor Llonch i Escola Illa - ctra. Barcelona, 208B		610,36	610,36
		Picadora de gel Santos mod 09 glace pilee 100Kg/h			31/12/2013			50,77	0
6.405 330301	23787		PE	COMPRA	802,83	Vapor Llonch i Escola Illa - ctra. Barcelona, 208B		802,83	802,83
		Batidora			31/12/2013			66,75	0
6.406 330301	23789		PE	COMPRA	101,27	Vapor Llonch i Escola Illa - ctra. Barcelona, 208B		101,27	101,27
		1 BÀSCULA DIGITALS PROFESSIONAL			31/12/2013			8,44	0
6.407 330201	23790		PE	COMPRA	212,28	Vapor Llonch i Escola Illa - ctra. Barcelona, 208B		212,28	212,28
		CAMARA FOTOS			31/12/2013			17,65	0
6.408 330101	23794	48	EQ	COMPRA	2.787,84	Parc central del Vallès		2.787,84	2.787,84
		Cadira plegable model Clip			31/12/2013			231,69	0
6.409 300108	23795		SG	COMPRA	46,56	Edifici c. Narcís Giralt, 74		46,56	46,56
		PENDRIVE USB			31/12/2013			0	0
6.410 300108	23796		ED	COMPRA	209,00	Vapor Llonch i Escola Illa - ctra. Barcelona, 208B		209,00	209,00

AJUNTAMENT-AJUNTAMENT DE SABADELL

LLIBRE A LLIBRE A: BENS, DRETS I OBLIGACIONS DE L'ENT LOCAL

EPÍGRAF: I.2 SERVEI PÚBLIC

SUBEPÍGRAF: I.2.C MOBLES

CLASSIFICACIÓ	N. BÉ		QUANT. / DESCRIPCIÓ	C. GESTO / C. COST	T. ADQUISICIÓ	COST ADQUI. / D- ALTA	CENTRE / UBICACIÓ	PLANTA / ESPAI	V.B.C. / DOT. AMORT	F.A. / V.C.
			10 teclats + ratolí ref. 28636000557			31/12/2013	Escola Illa - ctra. Barcelona, 208 B		0	0
6.411	300102	23797		ED	COMPRA	649,00	Vapor Llonch i Escola Illa - ctra. Barcelona, 208B		649,00	649,00
			Ordinador Sobretaula Apple Mac mini MD 387Y/A Intel Core IS3210M. rEF.			31/12/2013	Escola Illa - ctra. Barcelona, 208 B		0	0
6.412	300102	23799		ED	COMPRA	649,00	Vapor Llonch i Escola Illa - ctra. Barcelona, 208B		649,00	649,00
			Ordinador sobretaula Apple Mac mini MD387Y/A Intel Core IS 3210M			31/12/2013	Escola Illa - ctra. Barcelona, 208 B		0	0
6.413	330101	23800	64	EQ	COMPRA	3.252,48	Parc central del Vallès		3.252,48	3.252,48
			Cadira apilable estrucutra plata			31/12/2013			270,30	0
6.414	330101	23801	3	EQ	COMPRA	235,95	Parc central del Vallès		235,95	235,95
			cadira treball Mega 200 giratoria			31/12/2013			19,64	0
6.415	330101	23802	14	EQ	COMPRA	1.609,30	Parc central del Vallès		1.609,30	1.609,30
			Taula de 180x180. Alçada 74 cm. estructura metàlica perimetral, sobre			31/12/2013			133,76	0
6.416	300105	23805		SG	COMPRA	206,91	Edifici c. Narcís Giralt, 74		206,91	206,91
			IMPRESSORA LASER			31/12/2013			0	0
6.417	300105	23806		SG	COMPRA	206,91	Edifici c. Narcís Giralt, 74		206,91	206,91
			IMPRESSORA LARSER			31/12/2013			0	0
6.418	300101	23808		GI	COMPRA	7.000,00	Casa Consistorial - pl. Sant Roc, 1		7.000,00	7.000,00
			Llibreria de cintes pel centre de procés de dades de Casa Consistorial			31/12/2013	Edifici Casa Consistorial		0	0

AJUNTAMENT-AJUNTAMENT DE SABADELL

LLIBRE A LLIBRE A: BENS, DRETS I OBLIGACIONS DE L'ENT LOCAL

EPÍGRAF: I.2 SERVEI PÚBLIC

SUBEPÍGRAF: I.2.C MOBLES

CLASSIFICACIÓ	N. BÉ	QUANT. / DESCRIPCIÓ	C. GESTO / C. COST	T. ADQUISICIÓ	COST ADQUI. / D- ALTA	CENTRE / UBICACIÓ	PLANTA / ESPAI	V.B.C. / DOT. AMORT	F.A. / V.C.
6.419	300102 23812		GI	COMPRA	999,74	Edifici c. Narcís Giralt, 74		999,74	999,74
		Ordinador personal			31/12/2013			0	0
6.420	300102 23813		GI	COMPRA	999,73	Edifici c. Narcís Giralt, 74		999,73	999,73
		Ordinador personal			31/12/2013			0	0
6.421	300102 23814		GI	COMPRA	999,74	Edifici c. Narcís Giralt, 74		999,74	999,74
		Ordinador personal			31/12/2013			0	0
6.422	300106 23833		GI	COMPRA	118,58	Vapor Llonch i Escola Illa - ctra. Barcelona, 208B		118,58	118,58
		Pantalla d'ordinador LED 19,5''			31/12/2013			0	0
6.423	300106 23834		GI	COMPRA	118,58	Vapor Llonch i Escola Illa - ctra. Barcelona, 208B		118,58	118,58
		Pantalla d'ordinador LED 19,5''			31/12/2013			0	0
6.424	300106 23835		GI	COMPRA	118,58	Vapor Llonch i Escola Illa - ctra. Barcelona, 208B		118,58	118,58
		Pantalla d'ordinador LED 19,5''			31/12/2013			0	0
6.425	300106 23836		GI	COMPRA	118,58	Vapor Llonch i Escola Illa - ctra. Barcelona, 208B		118,58	118,58
		Pantalla d'ordinador LED 19,5''			31/12/2013			0	0
6.426	300106 23837		GI	COMPRA	118,58	Vapor Llonch i Escola Illa - ctra. Barcelona, 208B		118,58	118,58
		Pantalla d'ordinador LED 19,5''			31/12/2013			0	0
6.427	300106 23838		GI	COMPRA	118,58	Vapor Llonch i Escola Illa - ctra. Barcelona, 208B		118,58	118,58
		Pantalla d'ordinador LED 19,5''			31/12/2013			0	0

AJUNTAMENT-AJUNTAMENT DE SABADELL

LLIBRE A LLIBRE A: BENS, DRETS I OBLIGACIONS DE L'ENT LOCAL

EPÍGRAF: I.2 SERVEI PÚBLIC

SUBEPÍGRAF: I.2.C MOBLES

CLASSIFICACIÓ	N. BÉ	QUANT. / DESCRIPCIÓ	C. GESTO / C. COST	T. ADQUISICIÓ	COST ADQUI. / D- ALTA	CENTRE / UBICACIÓ	PLANTA / ESPAI	V.B.C. / DOT. AMORT	F.A. / V.C.
6.428	300106 23839		GI	COMPRA	118,58	Vapor Llonch i Escola Illa - ctra. Barcelona, 208B		118,58	118,58
		Pantalla d'ordinador LED 19,5''			31/12/2013			0	0
6.429	300106 23840		GI	COMPRA	118,58	Vapor Llonch i Escola Illa - ctra. Barcelona, 208B		118,58	118,58
		Pantalla d'ordinador LED 19,5''			31/12/2013			0	0
6.430	300106 23841		GI	COMPRA	118,58	Vapor Llonch i Escola Illa - ctra. Barcelona, 208B		118,58	118,58
		Pantalla d'ordinador LED 19,5''			31/12/2013			0	0
6.431	300106 23842		GI	COMPRA	118,58	Vapor Llonch i Escola Illa - ctra. Barcelona, 208B		118,58	118,58
		Pantalla d'ordinador LED 19,5''			31/12/2013			0	0
6.432	300106 23843		GI	COMPRA	118,58	Vapor Llonch i Escola Illa - ctra. Barcelona, 208B		118,58	118,58
		Pantalla d'ordinador LED 19,5''			31/12/2013			0	0
6.433	300105 23844		GI	COMPRA	199,00	Vapor Llonch i Escola Illa - ctra. Barcelona, 208B		199,00	199,00
		Impressora PRO Monocromo			31/12/2013			0	0
6.434	300105 23845		GI	COMPRA	394,99	Vapor Llonch i Escola Illa - ctra. Barcelona, 208B		394,99	394,99
		Impressora PRO 400			31/12/2013			0	0
6.435	300106 23846		GI	COMPRA	89,00	Vapor Llonch i Escola Illa - ctra. Barcelona, 208B		89,00	89,00
		Scanner			31/12/2013			0	0
6.436	300102 23847		GI	COMPRA	446,49	Vapor Llonch i Escola Illa - ctra. Barcelona, 208B		446,49	446,49

AJUNTAMENT-AJUNTAMENT DE SABADELL

LLIBRE A **LLIBRE A: BENS, DRETS I OBLIGACIONS DE L'ENT LOCAL**

EPÍGRAF: **I.2** **SERVEI PÚBLIC**

SUBEPÍGRAF: **I.2.C** **MOBLES**

CLASSIFICACIÓ	N. BÉ	QUANT. / DESCRIPCIÓ	C. GESTO / C. COST	T. ADQUISICIÓ	COST ADQUI. / D- ALTA	CENTRE / UBICACIÓ	PLANTA / ESPAI	V.B.C. / DOT. AMORT	F.A. / V.C.
		Ordinador personal Esprimo P410			31/12/2013			0	0
6.437 300102	23852		GI	COMPRA	758,97	Edifici c. Narcís Giralt, 74		758,97	758,97
		Ordinador personal			31/12/2013			0	0
6.438 330401	23857		ED	COMPRA	3.150,01	Conservatori - Casa Brutau - c. Sant Oleguer 75-77		3.150,01	3.150,01
		Trompa Doble			31/12/2013			0	0
6.439 330401	23858		ED	COMPRA	336,81	Conservatori - Casa Brutau - c. Sant Oleguer 75-77		336,81	336,81
		Flauta Moeck Soprano Rottemburgh 4206 Olivera			31/12/2013			0	0
6.440 330401	23859		ED	COMPRA	2.500,00	Conservatori - Casa Brutau - c. Sant Oleguer 75-77		2.500,00	2.500,00
		Contrabaix amb arc i funda ajustat			31/12/2013			0	0
6.441 330101	23860	10	ED	COMPRA	532,40	Vapor Llonch i Escola Illa - ctra. Barcelona, 208B		532,40	532,40
		Tamburet de bar 70 cm alçada color mel			31/12/2013	Escola Illa - ctra. Barcelona, 208 B		44,24	0
6.442 300108	23861		PE	COMPRA	2.482,92	Centre formació ocupacional - Ferran Casablancas		2.482,92	2.482,92
		Projector de video Panasonic			31/12/2013			0	0
6.443 300108	23862		PE	CONSTRUCCIÓ REALITZADA PER CONTRACTE AMB TERCERS	1.899,70	Centre formació ocupacional - Ferran Casablancas		1.899,70	1.899,70
		MONTATGE PROJECTOR			31/12/2013			0	0
6.444 330201	23863		PE	COMPRA	437,98	Centre formació ocupacional - Ferran Casablancas		437,98	437,98

AJUNTAMENT-AJUNTAMENT DE SABADELL

LLIBRE A LLIBRE A: BENS, DRETS I OBLIGACIONS DE L'ENT LOCAL

EPÍGRAF: I.2 SERVEI PÚBLIC

SUBEPÍGRAF: I.2.C MOBLES

CLASSIFICACIÓ	N. BÉ	QUANT. / DESCRIPCIÓ	C. GESTO / C. COST	T. ADQUISICIÓ	COST ADQUI. / D- ALTA	CENTRE / UBICACIÓ	PLANTA / ESPAI	V.B.C. / DOT. AMORT	F.A. / V.C.
		CAMARA SONY I TARGETA 32 GB SONY CLASS 10			31/12/2013			36,41	0
6.445 330104	23864		PE	COMPRA	750,71	Centre formació ocupacional - Ferran Casablancas		750,71	750,71
		TV L-LED			31/12/2013			0	0
6.446 330101	23867	4	RC	COMPRA	598,95	Centre Cívic i Masia Can Llong - av. Estrasburg		598,95	598,95
		Taula quadrada 70 x 70 cm. base blanca, apilable i potes tubulars. REf.			31/12/2013			49,81	0
6.447 330101	23868	6	RC	COMPRA	822,20	Centre Cívic de la Concòrdia - c. de Lusitània, 3		822,20	822,20
		cadira Eina (ENEA) Ref. 0201 Seient i respatller fet amb carcassa de propilè			31/12/2013			68,33	0
6.448 330101	23869	5	EQ	COMPRA	423,50	Parc central del Vallès		423,50	423,50
		Taula de 80 x 80 cm, alçada 74 cm estructura metàlica perimetral. Potes			31/12/2013			35,22	0
6.449 330101	23870	2	EQ	COMPRA	454,96	Parc central del Vallès		454,96	454,96
		Taula 230x80 cm, sèrie Modul, format per dos sobres de 230x80 cm, potes			31/12/2013			37,85	0
6.450 330101	23871	2	EQ	COMPRA	527,56	Parc central del Vallès		527,56	527,56
		Taula despatx Adapta Plus, 160x80x74 cm. Biga passacables inferior, faldó			31/12/2013			43,88	0
6.451 330101	23872	2	EQ	COMPRA	210,54	Parc central del Vallès		210,54	210,54
		Buck melamina amb rodes, calax i arxiu, amb clau, 41x56x55			31/12/2013			17,48	0
6.452 330101	23873	6	EQ	COMPRA	544,50	Parc central del Vallès		544,50	544,50
		Taula plegable 2820 182x76x74.			31/12/2013			45,23	0

AJUNTAMENT-AJUNTAMENT DE SABADELL

LLIBRE A **LLIBRE A: BENS, DRETS I OBLIGACIONS DE L'ENT LOCAL**

EPÍGRAF: **I.2** **SERVEI PÚBLIC**

SUBEPÍGRAF: **I.2.C** **MOBLES**

CLASSIFICACIÓ	N. BÉ		QUANT. / DESCRIPCIÓ	C. GESTO / C. COST	T. ADQUISICIÓ	COST ADQUI. / D- ALTA	CENTRE / UBICACIÓ	PLANTA / ESPAI	V.B.C. / DOT. AMORT	F.A. / V.C.
6.453	330101	23874	114	ED	COMPRA	8.966,10	Vapor Llonch i Escola Illa - ctra. Barcelona, 208B		8.966,10	8.966,10
			Cadira carcasa de poliuretà			31/12/2013	Escola Illa - ctra. Barcelona, 208 B		745,11	0
6.454	330101	23875	2	ED	COMPRA	606,84	Vapor Llonch i Escola Illa - ctra. Barcelona, 208B		606,84	606,84
			Taquilles de sis metal·liques 940x460x1780 cm			31/12/2013	Escola Illa - ctra. Barcelona, 208 B		50,44	0
6.455	330101	23876	6	ED	COMPRA	1.161,60	Vapor Llonch i Escola Illa - ctra. Barcelona, 208B		1.161,60	1.161,60
			Taules estructura metàl·lica de 160x160.			31/12/2013	Escola Illa - ctra. Barcelona, 208 B		96,54	0
6.456	330105	23877		CU	COMPRA	5.694,03	Complex Alexandra - pl. d'Ovidi Montllor, 2-7		11.823,79	11.823,79
			FONS DOCUMENTAL BIBLIOTECA DE PONENT			31/12/2013	Biblioteca de ponent del complex Alexandra		0	0
6.457	330101	23881	3	ES	COMPRA	313,09	Complex Esportiu Municipal Sant Oleguer		313,09	313,09
			TAMBORET			31/12/2013			26,03	0
6.458	330201	23882		ED	COMPRA	730,00	Vapor Llonch i Escola Illa - ctra. Barcelona, 208B		730,00	730,00
			Camara fotogràfica (cos) amb tripode			31/12/2013	Escola Illa - ctra. Barcelona, 208 B		60,63	0
6.459	330201	23883		ED	COMPRA	556,00	Vapor Llonch i Escola Illa - ctra. Barcelona, 208B		556,00	556,00
			Camara fotogràfica amb tripode kit universal Benro i Adaptador			31/12/2013	Escola Illa - ctra. Barcelona, 208 B		46,17	0
6.460	330207	23885		EQ	COMPRA	157,30	Parc central del Vallès		157,30	157,30

AJUNTAMENT-AJUNTAMENT DE SABADELL

LLIBRE A **LLIBRE A: BENS, DRETS I OBLIGACIONS DE L'ENT LOCAL**

EPÍGRAF: **I.2** **SERVEI PÚBLIC**

SUBEPÍGRAF: **I.2.C** **MOBLES**

CLASSIFICACIÓ	N. BÉ		QUANT. / DESCRIPCIÓ	C. GESTO / C. COST	T. ADQUISICIÓ	COST ADQUI. / D- ALTA	CENTRE / UBICACIÓ	PLANTA / ESPAI	V.B.C. / DOT. AMORT	F.A. / V.C.
			1 Carro porta cadires plegables Clip amb capacitat per 22 cadires			31/12/2013			0	0
6.461	330101	23887	3	EQ	COMPRA	598,95	Parc central del Vallès		598,95	598,95
			Armari mitjà amb portes bilaminat 19 mm, amb prestatges regulables, tirador			31/12/2013			49,81	0
6.462	330301	23892		PE	COMPRA	802,83	Vapor Llonch i Escola Illa - ctra. Barcelona, 208B		802,83	802,83
			BATADORA			31/12/2013			66,75	0
6.463	330301	23893		PE	COMPRA	101,27	Vapor Llonch i Escola Illa - ctra. Barcelona, 208B		101,27	101,27
			1 BÀSCULA DIGITAL PROFESSIONAL			31/12/2013			8,44	0
6.464	330301	23894		PE	COMPRA	101,27	Vapor Llonch i Escola Illa - ctra. Barcelona, 208B		101,27	101,27
			1 BÀSCULA DIGITAL PROFESSIONAL			31/12/2013			8,44	0
6.465	330301	23895		PE	COMPRA	101,27	Vapor Llonch i Escola Illa - ctra. Barcelona, 208B		101,27	101,27
			1 BÀSCULA DIGITAL PROFESSIONAL			31/12/2013			8,44	0
6.466	330301	23896		PE	COMPRA	101,27	Vapor Llonch i Escola Illa - ctra. Barcelona, 208B		101,27	101,27
			BÀSCULA DIGITAL PROFESSIONAL			31/12/2013			8,44	0
6.467	330301	23897		PE	COMPRA	101,27	Vapor Llonch i Escola Illa - ctra. Barcelona, 208B		101,27	101,27
			BÀSCULA DIGITAL PROFESSIONAL			31/12/2013			8,44	0
6.468	300103	23898		EQ	COMPRA	538,45	Parc central del Vallès		538,45	538,45

AJUNTAMENT-AJUNTAMENT DE SABADELL

LLIBRE A LLIBRE A: BENS, DRETS I OBLIGACIONS DE L'ENT LOCAL

EPÍGRAF: I.2 SERVEI PÚBLIC

SUBEPÍGRAF: I.2.C MOBLES

CLASSIFICACIÓ	N. BÉ	QUANT. / DESCRIPCIÓ	C. GESTO / C. COST	T. ADQUISICIÓ	COST ADQUI. / D- ALTA	CENTRE / UBICACIÓ	PLANTA / ESPAI	V.B.C. / DOT. AMORT	F.A. / V.C.
		Ordinador HP 250 F0X86ES, Intel Core i5, Windows 8, RAM 4GB Disc DUr			31/12/2013			0	0
6.469 330203	23899		EQ	COMPRA	441,65	Parc central del Vallès		441,65	441,65
		Videoprojector Epson EB-S11 2600 Lum. Resolució SVGA			31/12/2013			36,67	0
6.470 330104	23900		EQ	COMPRA	217,80	Parc central del Vallès		217,80	217,80
		Microcadena HI-FI Sony CMT-SBT100, Usb i Bluetooth			31/12/2013			0	0
6.471 330206	23901	1	EQ	COMPRA	801,02	Parc central del Vallès		801,02	801,02
		Microfon inalambric Moldemsh 867 Fonestar i 2 peu extensible cromat,			31/12/2013			66,59	0
6.472 330205	23902		EQ	COMPRA	532,40	Parc central del Vallès		532,40	532,40
		Amplificador alimentació Phantom 90 ww Fonestar			31/12/2013			44,24	0
6.473 330104	23903		EQ	COMPRA	217,80	Parc central del Vallès		217,80	217,80
		Reproductor de CD/USB/MP3 CD150U Fonestar			31/12/2013			0	0
6.474 330205	23904		EQ	COMPRA	166,98	Parc central del Vallès		166,98	166,98
		Taula de mescles professional compacte de 10 canals SM3210			31/12/2013			13,86	0
6.475 330206	23905	2	EQ	COMPRA	551,76	Parc central del Vallès		551,76	551,76
		Pantalla acústica PRO8 Fonestar 300ww amb 2 suports orientables de			31/12/2013			45,86	0
6.476 330101	23906	2	EQ	COMPRA	411,40	Parc central del Vallès		411,40	411,40
		armaris blancs sense portes 90x153 amb 6 prestatges fets a mida			31/12/2013			34,23	0

AJUNTAMENT-AJUNTAMENT DE SABADELL

LLIBRE A LLIBRE A: BENS, DRETS I OBLIGACIONS DE L'ENT LOCAL

EPÍGRAF: I.2 SERVEI PÚBLIC

SUBEPÍGRAF: I.2.C MOBLES

CLASSIFICACIÓ	N. BÉ		QUANT. / DESCRIPCIÓ	C. GESTO / C. COST	T. ADQUISICIÓ	COST ADQUI. / D- ALTA	CENTRE / UBICACIÓ	PLANTA / ESPAI	V.B.C. / DOT. AMORT	F.A. / V.C.
6.477	330101	23912	8	RC	COMPRA	627,26	Centre Cívic i Masia Can Llong - av. Estrasburg		627,26	627,26
			Silló Dama blanc per al CC Can Llong			31/12/2013			52,15	0
6.478	330101	23914	1	EQ	COMPRA	974,05	Parc central del Vallès		974,05	974,05
			Armari per a material audiovisual			31/12/2013			81,01	0
6.479	330101	23916	34	RC	COMPRA	1.483,50	Centre Cívic Sant Oleguer - c. Sol i Padrís, 87-93		1.483,50	1.483,50
			cadires apilables Venecia M Negre			31/12/2013			123,27	0
6.480	330101	23918	5	RC	COMPRA	947,26	Centre cívic Creu de Barberà - pl Castelao, 1		947,26	947,26
			Taula Model rectangular per al CC Creu de Barberà 70x140			31/12/2013			78,74	0
6.481	330101	23919	5	RC	COMPRA	568,37	Centre cívic Creu de Barberà - pl Castelao, 1		568,37	568,37
			Taula ultilitària pintada pel al CC Creu de Barberà			31/12/2013			47,21	0
6.482	330207	23920		TE	COMPRA	19.986,78	Can Marcet - c. de Pau Claris, 86-138		19.986,78	19.986,78
			Cadires, taules i plantxa de tarima per a suport d'actes			31/12/2013	Edifici Can Marcet		0	0
6.483	330101	23924	4	RC	COMPRA	1.005,84	Centre Cívic Can Déu - c. Portal de la Floresta		1.005,84	1.005,84
			banc de fusta vestuari 2000mm Centre Civic Can Deu			31/12/2013			83,60	0
6.484	330101	23925	2	RC	COMPRA	434,03	Centre Cívic Can Déu - c. Portal de la Floresta		434,03	434,03
			Banc de fusta vestuari 1500mm			31/12/2013			36,10	0

AJUNTAMENT-AJUNTAMENT DE SABADELL

LLIBRE A LLIBRE A: BENS, DRETS I OBLIGACIONS DE L'ENT LOCAL

EPÍGRAF: I.2 SERVEI PÚBLIC

SUBEPÍGRAF: I.2.C MOBLES

CLASSIFICACIÓ	N. BÉ		QUANT. / DESCRIPCIÓ	C. GESTO / C. COST	T. ADQUISICIÓ	COST ADQUI. / D- ALTA	CENTRE / UBICACIÓ	PLANTA / ESPAI	V.B.C. / DOT. AMORT	F.A. / V.C.
6.485	330101	23926	1	RC	COMPRA	128,60	Centre Cívic Can Déu - c. Portal de la Floresta		128,60	128,60
			Banc vestuari 500mm Centre Civic Can Deu			31/12/2013			10,69	0
6.486	330101	23929	2	RC	COMPRA	149,27	Cal Balsach	planta baixa	149,27	149,27
			Taules Duralight II per al Centre Civic Can Balsach			31/12/2013	Cal Balsach - Edifici	Cal Balsach - Centre Cívic Creu Alta - 00	12,43	0
6.487	330101	23930	2	RC	COMPRA	149,27	Centre Cívic Can Déu - c. Portal de la Floresta		149,27	149,27
			Taula Duralight II per al Centre Cívic Can Deu			31/12/2013			12,43	0
6.488	330101	23931	2	RC	COMPRA	149,27	Centre d'entitats Torre-Romeu - c. Francolí, 11-25		149,27	149,27
			Taula Duralight II			31/12/2013			12,43	0
6.489	330101	23932	4	RC	COMPRA	298,54	Centre Cívic Can Rull - c. de Sant Isidor, 45-51		298,54	298,54
			Taula duralight II per al Centre Cívic Can Rull			31/12/2013			24,83	0
6.490	330101	23933	2	RC	COMPRA	149,27	Centre Cívic del Poblenou - c. del Remei, 1-9		149,27	149,27
			Taula duralight II per al Centre Cívic Poble Nou			31/12/2013			12,43	0
6.491	330101	23934	2	RC	COMPRA	149,27	Centre Cívic Sant Oleguer - c. Sol i Padrís, 87-93		149,27	149,27
			taula duralight II per al Centre Civic de Sant Oleguer			31/12/2013			12,43	0
6.492	330101	23936	12	RC	COMPRA	895,61	Centre Cívic Ca n'Oriach - c. d'Arousa, 2-26		895,61	895,61

AJUNTAMENT-AJUNTAMENT DE SABADELL

LLIBRE A **LLIBRE A: BENS, DRETS I OBLIGACIONS DE L'ENT LOCAL**

EPÍGRAF: **I.2** **SERVEI PÚBLIC**

SUBEPÍGRAF: **I.2.C** **MOBLES**

CLASSIFICACIÓ	N. BÉ	QUANT. / DESCRIPCIÓ	C. GESTO / C. COST	T. ADQUISICIÓ	COST ADQUI. / D- ALTA	CENTRE / UBICACIÓ	PLANTA / ESPAI	V.B.C. / DOT. AMORT	F.A. / V.C.
		Taula Duralight II per al Centre Civic de Ca n'Oriach			31/12/2013			74,40	0
6.493 300103	23948		GI	COMPRA	839,74	Ateneu - pl. Sant Roc, 10-11		839,74	839,74
		Mac Mini Dual Core I5			21/07/2014			0	0
6.494 330101	23950	2	ES	COMPRA	1.455,29	Camp de futbol Torre Romeu - av.Can Bordoll, 8		1.455,29	1.387,79
		BANC DE VESTIDOR			23/07/2014			121,27	67,50
6.495 330101	23951	2	ES	COMPRA	1.455,29	Camp de futbol La Roureda - c. Rialb, 33		1.455,29	1.387,79
		BANC DE VESTIDOR			23/07/2014			121,27	67,50
6.496 300105	23952		GI	COMPRA	240,79	Ateneu - pl. Sant Roc, 10-11		240,79	240,79
		Impressora Laserjet			03/10/2014			0	0
6.497 300105	23958		GI	COMPRA	1.516,20	Ateneu - pl. Sant Roc, 10-11		1.516,20	1.516,20
		Equip Multifuncional			27/08/2014			0	0
6.498 330201	23960		SG	COMPRA	204,95	Can Marcet - c. de Pau Claris, 86-138	Planta primera	204,95	192,30
		CÀMARA DIGITAL			26/09/2014	Edifici Can Marcet	Gestió d'ocupació via pública	17,07	12,65
6.499 330101	23961	2	SG	COMPRA	328,57	c. de la Rambla, 22, 1º i 2ª plantes		328,57	308,45
		CADIRA GIRATÒRIA			26/09/2014			27,38	20,12
6.500 330101	23963	1	SG	COMPRA	164,28	Ateneu - pl. Sant Roc, 10-11		164,28	154,22
		CADIRA GIRATÒRIA			26/09/2014			13,69	10,06
6.501 330101	23964	1	SG	COMPRA	164,29	Edifici c. Narcís Giralt, 74		164,29	154,22

AJUNTAMENT-AJUNTAMENT DE SABADELL

LLIBRE A **LLIBRE A: BENS, DRETS I OBLIGACIONS DE L'ENT LOCAL**

EPÍGRAF: **I.2** **SERVEI PÚBLIC**

SUBEPÍGRAF: **I.2.C** **MOBLES**

CLASSIFICACIÓ	N. BÉ	QUANT. / DESCRIPCIÓ	C. GESTO / C. COST	T. ADQUISICIÓ	COST ADQUI. / D- ALTA	CENTRE / UBICACIÓ	PLANTA / ESPAI	V.B.C. / DOT. AMORT	F.A. / V.C.
		CADIRA GIRATÒRIA			26/09/2014			13,69	10,07
6.502	300106 23966		GI	COMPRA	1.042,62	Ateneu - pl. Sant Roc, 10-11		1.042,62	1.042,62
		Lectora PDA			03/10/2014			0	0
6.503	300106 23967		GI	COMPRA	1.042,62	Ateneu - pl. Sant Roc, 10-11		1.042,62	1.042,62
		Lectora PDA			03/10/2014			0	0
6.504	320105 23970		TE	COMPRA	127.592,62	Can Marcet - c. de Pau Claris, 86-138		127.592,62	127.592,62
		Elements de seguretat i comunicació (Centraleta i telèfons. Edifici Can			31/12/2014	Edifici Can Marcet		0	0
6.505	320105 23971		TE	COMPRA	292.761,00	Edifici c. Narcís Giralt, 74		292.761,00	292.761,00
		Elements de seguretat i comunicació (Centraleta i telèfons. Edifici Narcís			31/12/2014			0	0
6.506	320105 23972		TE	COMPRA	292.761,00	Casa Consistorial - pl. Sant Roc, 1		292.761,00	292.761,00
		Elements de seguretat i comunicació (Centraleta i telèfons. Edifici Casa			31/12/2014			0	0
6.507	300104 23973		TE	COMPRA	121.232,00	Can Marcet - c. de Pau Claris, 86-138		121.232,00	121.232,00
		Elements de red (Cablejat i router. Edifici Can Marcet)			31/12/2014	Edifici Can Marcet		0	0
6.508	300104 23974		TE	COMPRA	497.075,00	Edifici c. Narcís Giralt, 74		497.075,00	497.075,00
		Elements de red (Cablejat i router. Edifici Narcís Giralt)			31/12/2014			0	0
6.509	300104 23975		TE	COMPRA	497.075,00	Casa Consistorial - pl. Sant Roc, 1		497.075,00	497.075,00
		Elements de xarxa (Cablejat i router. Edifici Casa Consistorial)			31/12/2014			0	0

AJUNTAMENT-AJUNTAMENT DE SABADELL

LLIBRE A LLIBRE A: BENS, DRETS I OBLIGACIONS DE L'ENT LOCAL

EPÍGRAF: I.2 SERVEI PÚBLIC

SUBEPÍGRAF: I.2.C MOBLES

CLASSIFICACIÓ	N. BÉ		QUANT. / DESCRIPCIÓ	C. GESTO / C. COST	T. ADQUISICIÓ	COST ADQUI. / D- ALTA	CENTRE / UBICACIÓ	PLANTA / ESPAI	V.B.C. / DOT. AMORT	F.A. / V.C.
6.510	330104	23978		CU	COMPRA	65,00	Edifici Cultura - pl. Sant Roc, 12-13-14		65,00	65,00
			Microones pel departament de cultura			05/12/2014			0	0
6.511	330103	23981	1	TE	CONSTRUCCIÓ REALITZADA PER CONTRACTE AMB TERCERS	725,04	Parc de la Serra		725,04	725,04
			MOBILIARI ESPORTIU:RODA GRAN			07/11/2014			0	0
6.512	330103	23982	1	TE	CONSTRUCCIÓ REALITZADA PER CONTRACTE AMB TERCERS	779,44	Parc de la Serra		779,44	779,44
			MOBILIARI ESPORTIU: PATINS			07/11/2014			0	0
6.513	330103	23983	1	TE	CONSTRUCCIÓ REALITZADA PER CONTRACTE AMB TERCERS	670,66	Parc de la Serra		670,66	670,66
			APARELL ESPORTIU: JINETE			07/11/2014			0	0
6.514	330103	23984	1	TE	CONSTRUCCIÓ REALITZADA PER CONTRACTE AMB TERCERS	779,44	Parc de la Serra		779,44	779,44
			BICICLETA ESTÀTICA			07/11/2014			0	0
6.515	320103	23989		SA	COMPRA	3.839,94	Edifici pl. del Gas 2		3.922,22	3.922,22
			SISTEMA INTEGRAL PATENTAT IDEXZX PER ANÀLISI			12/12/2014			0	0

AJUNTAMENT-AJUNTAMENT DE SABADELL

LLIBRE A **LLIBRE A: BENS, DRETS I OBLIGACIONS DE L'ENT LOCAL**

EPÍGRAF: **I.2** **SERVEI PÚBLIC**

SUBEPÍGRAF: **I.2.C** **MOBLES**

CLASSIFICACIÓ	N. BÉ		QUANT. / DESCRIPCIÓ	C. GESTO / C. COST	T. ADQUISICIÓ	COST ADQUI. / D- ALTA	CENTRE / UBICACIÓ	PLANTA / ESPAI	V.B.C. / DOT. AMORT	F.A. / V.C.
6.516	330102	23994		ES	CONSTRUCCIÓ REALITZADA PER CONTRACTE AMB TERCERS	4.235,00	Casal d'avis de la Planada - c. del Caucas, 81-85		4.223,40	3.849,29
			Pista de petanca - Centre de dia i Casal d'avis de la Planada - c. del			21/11/2014			374,10	374,11
6.517	330102	24000		TE	COMPRA	11.499,84	INFRAESTRUCTURA PUBLICA VARIS DISTRICTES		25.329,74	24.371,64
			Banc model Neobarcino			31/12/2014	MOBILIARI URBA		958,08	958,10
6.518	330102	24002	4	ES	COMPRA	1.122,88	Complex Esportiu Municipal Sant Oleguer		1.122,88	1.036,19
			TAULA DE PICNIC			05/12/2014			93,57	86,69
6.519	330102	24003	7	ES	COMPRA	1.251,26	Complex Esportiu Municipal Sant Oleguer		1.251,26	1.154,68
			PAPERERA			05/12/2014			104,27	96,58
6.520	330102	24004	7	ES	COMPRA	353,96	Complex Esportiu Municipal Sant Oleguer		353,96	326,57
			CENDRER MURAL			05/12/2014			29,49	27,39
6.521	300105	24007		SG	COMPRA	199,65	Casa Consistorial - pl. Sant Roc, 1	Planta primera	199,65	199,65
			IMPRESSORA TINTA			22/12/2014	Edifici Casa Consistorial	Gabinet de l'alcaldia	0	0
6.522	330101	24010	4	RC	HERÈNCIA, LLEGAT O DONACIÓ	0	Centre Cívic Torre Romeu - pl. Montcortès, 1		400,00	400,00
			TAULA			31/12/2014			0	0
6.523	330101	24011	10	RC	HERÈNCIA, LLEGAT O DONACIÓ	0	Centre Cívic Torre Romeu - pl. Montcortès, 1		950,00	950,00
			TAULA			31/12/2014			0	0

AJUNTAMENT-AJUNTAMENT DE SABADELL

LLIBRE A LLIBRE A: BENS, DRETS I OBLIGACIONS DE L'ENT LOCAL

EPÍGRAF: I.2 SERVEI PÚBLIC

SUBEPÍGRAF: I.2.C MOBLES

CLASSIFICACIÓ	N. BÉ	QUANT. / DESCRIPCIÓ	C. GESTO / C. COST	T. ADQUISICIÓ	COST ADQUI. / D- ALTA	CENTRE / UBICACIÓ	PLANTA / ESPAI	V.B.C. / DOT. AMORT	F.A. / V.C.
6.524 330101	24012	56	RC	HERÈNCIA, LLEGAT O DONACIÓ	0	Centre Cívic Torre Romeu - pl. Montcortès, 1		2.700,00	2.700,00
		CADIRA FIXA			31/12/2014			0	0
6.525 330101	24014	1	SG	COMPRA	317,02	CAP Concòrdia - pl. de Sant Agustí, 4		317,02	290,58
		ARXIVADOR			31/12/2014			26,41	26,44
6.526 330101	24025	2	SG	COMPRA	332,15	Casa Consistorial - pl. Sant Roc, 1	Planta segona	332,15	304,55
		CADIRA GIRATÒRIA			31/12/2014	Edifici Casa Consistorial	Assessoria Jurídica	27,68	27,60
6.527 300105	24030		GI	COMPRA	158,68	Edifici c. Narcís Giralt, 74		158,68	158,68
		Impressora			31/12/2014			0	0
6.528 330207	24036		ES	COMPRA	1.154,34	Complex Esportiu Municipal Sant Oleguer		1.154,34	1.154,34
		TANQUES			31/12/2014			0	0
6.529 330101	24040	29	SS	HERÈNCIA, LLEGAT O DONACIÓ	0	Complex Alexandra - pl. d'Ovidi Montllor, 2-7		2.800,00	2.566,66
		6 taules de peu d'alumini, 3 taules de fòrmica blanca, 8 cadires de fusta, 8			31/12/2014	Centre de Serveis del complex Alexandra		233,27	233,34
6.530 300104	24063		GI	COMPRA	14.227,07	Edifici c. Narcís Giralt, 74		14.227,07	14.227,07
		Firewall			31/12/2014			0	0
6.531 300101	24064		GI	COMPRA	71.246,98	Edifici c. Narcís Giralt, 74		82.450,94	82.450,94
		Sistema d'emmagatzematge			31/12/2014			0	0
6.532 300104	24065		GI	COMPRA	954,63	Ca l'Estruch - Centre de producció i creació		954,63	954,63

AJUNTAMENT-AJUNTAMENT DE SABADELL

LLIBRE A LLIBRE A: BENS, DRETS I OBLIGACIONS DE L'ENT LOCAL

EPÍGRAF: I.2 SERVEI PÚBLIC

SUBEPÍGRAF: I.2.C MOBLES

CLASSIFICACIÓ	N. BÉ	QUANT. / DESCRIPCIÓ	C. GESTO / C. COST	T. ADQUISICIÓ	COST ADQUI. / D- ALTA	CENTRE / UBICACIÓ	PLANTA / ESPAI	V.B.C. / DOT. AMORT	F.A. / V.C.
		Antena IAP-225			31/12/2014			0	0
6.533 300104	24066		GI	COMPRA	954,62	Ca l'Estruch - Centre de producció i creació		954,62	954,62
		Antena IAP-225			31/12/2014			0	0
6.534 300101	24069		GI	COMPRA	20.750,00	Edifici c. Narcís Giralt, 74		20.750,00	20.750,00
		Servidor			31/12/2014			0	0
6.535 330201	24070		SG	COMPRA	99,00	Mercat de Sant Joan - pl. de Sant Joan, 1A		99,00	90,77
		CÀMERA DIGITAL			31/12/2014			8,25	8,23
6.536 330206	24071	1	SG	COMPRA	903,17	Mercat de Sant Joan - pl. de Sant Joan, 1A		903,17	828,06
		CAIXA ACÚSTICA			31/12/2014			75,26	75,11
6.537 330102	24075	4	ES	COMPRA	605,00	Camp de futbol La Planada - Can Déu		605,00	554,64
		PAPERERA			31/12/2014			50,41	50,36
6.538 330203	24077		GI	COMPRA	5.847,02	Ateneu - pl. Sant Roc, 10-11		5.847,02	5.361,08
		Projector			31/12/2014			487,25	485,94
6.539 300105	24078		GI	COMPRA	220,83	Edifici c. Narcís Giralt, 74		220,83	220,83
		Impressora Laserjet PRO 400			31/12/2014			0	0
6.540 300105	24079		GI	COMPRA	220,83	Edifici c. Narcís Giralt, 74		220,83	220,83
		Impressora Laserjet PRO 400			31/12/2014			0	0
6.541 300105	24080		GI	COMPRA	220,83	Edifici c. Narcís Giralt, 74		220,83	220,83
		Impressora Laserjet PRO 400			31/12/2014			0	0

AJUNTAMENT-AJUNTAMENT DE SABADELL

LLIBRE A LLIBRE A: BENS, DRETS I OBLIGACIONS DE L'ENT LOCAL

EPÍGRAF: I.2 SERVEI PÚBLIC

SUBEPÍGRAF: I.2.C MOBLES

CLASSIFICACIÓ	N. BÉ	QUANT. / DESCRIPCIÓ	C. GESTO / C. COST	T. ADQUISICIÓ	COST ADQUI. / D- ALTA	CENTRE / UBICACIÓ	PLANTA / ESPAI	V.B.C. / DOT. AMORT	F.A. / V.C.
6.542	300105 24081		GI	COMPRA	220,82	Edifici c. Narcís Giralt, 74		220,82	220,82
		Impressora Laserjet PRO 400			31/12/2014			0	0
6.543	300105 24082		GI	COMPRA	220,82	Edifici c. Narcís Giralt, 74		220,82	220,82
		Impressora Laserjet PRO 400			31/12/2014			0	0
6.544	300105 24083		GI	COMPRA	220,82	Edifici c. Narcís Giralt, 74		220,82	220,82
		Impressora Laserjet PRO 400			31/12/2014			0	0
6.545	300105 24084		GI	COMPRA	164,26	Edifici c. Narcís Giralt, 74		164,26	164,26
		Impressora Laserjet PRO			31/12/2014			0	0
6.546	300105 24085		GI	COMPRA	164,26	Edifici c. Narcís Giralt, 74		164,26	164,26
		Impressora Laserjet PRO			31/12/2014			0	0
6.547	300105 24086		GI	COMPRA	164,26	Edifici c. Narcís Giralt, 74		164,26	164,26
		Impressora Laserjet PRO			31/12/2014			0	0
6.548	300105 24087		GI	COMPRA	164,25	Edifici c. Narcís Giralt, 74		164,25	164,25
		Impressora Laserjet PRO			31/12/2014			0	0
6.549	300103 24094		GI	COMPRA	778,06	Edifici c. Narcís Giralt, 74		778,06	778,06
		Ordinador portàtil			31/12/2014			0	0
6.550	300102 24095		GI	COMPRA	1.284,55	Edifici c. Narcís Giralt, 74		1.284,55	1.284,55
		Ordinador			31/12/2014			0	0
6.551	300102 24096		GI	COMPRA	1.284,55	Edifici c. Narcís Giralt, 74		1.284,55	1.284,55
		Ordinador			31/12/2014			0	0

AJUNTAMENT-AJUNTAMENT DE SABADELL

LLIBRE A LLIBRE A: BENS, DRETS I OBLIGACIONS DE L'ENT LOCAL

EPÍGRAF: I.2 SERVEI PÚBLIC

SUBEPÍGRAF: I.2.C MOBLES

CLASSIFICACIÓ	N. BÉ	QUANT. / DESCRIPCIÓ	C. GESTO / C. COST	T. ADQUISICIÓ	COST ADQUI. / D- ALTA	CENTRE / UBICACIÓ	PLANTA / ESPAI	V.B.C. / DOT. AMORT	F.A. / V.C.
6.552	300102 24097		GI	COMPRA	1.284,55	Edifici c. Narcís Giralt, 74		1.284,55	1.284,55
		Ordinador			31/12/2014			0	0
6.553	300102 24098		GI	COMPRA	1.284,55	Edifici c. Narcís Giralt, 74		1.284,55	1.284,55
		Ordinador			31/12/2014			0	0
6.554	300102 24099		GI	COMPRA	1.284,55	Edifici c. Narcís Giralt, 74		1.284,55	1.284,55
		Ordinador			31/12/2014			0	0
6.555	300102 24100		GI	COMPRA	1.284,55	Edifici c. Narcís Giralt, 74		1.284,55	1.284,55
		Ordinador			31/12/2014			0	0
6.556	300102 24101		GI	COMPRA	1.284,55	Edifici c. Narcís Giralt, 74		1.284,55	1.284,55
		Ordinador			31/12/2014			0	0
6.557	300102 24102		GI	COMPRA	1.284,55	Edifici c. Narcís Giralt, 74		1.284,55	1.284,55
		Ordinador			31/12/2014			0	0
6.558	300102 24103		GI	COMPRA	1.284,55	Edifici c. Narcís Giralt, 74		1.284,55	1.284,55
		Ordinador			31/12/2014			0	0
6.559	300102 24104		GI	COMPRA	1.284,55	Edifici c. Narcís Giralt, 74		1.284,55	1.284,55
		Ordinador			31/12/2014			0	0
6.560	300102 24105		GI	COMPRA	501,75	Vapor Llonch i Escola Illa - ctra. Barcelona, 208B		501,75	501,75
		Ordinador			31/12/2014			0	0
6.561	300102 24106		GI	COMPRA	501,75	Vapor Llonch i Escola Illa - ctra. Barcelona, 208B		501,75	501,75
		Ordinador			31/12/2014			0	0

AJUNTAMENT-AJUNTAMENT DE SABADELL

LLIBRE A LLIBRE A: BENS, DRETS I OBLIGACIONS DE L'ENT LOCAL

EPÍGRAF: I.2 SERVEI PÚBLIC

SUBEPÍGRAF: I.2.C MOBLES

CLASSIFICACIÓ	N. BÉ	QUANT. / DESCRIPCIÓ	C. GESTO / C. COST	T. ADQUISICIÓ	COST ADQUI. / D- ALTA	CENTRE / UBICACIÓ	PLANTA / ESPAI	V.B.C. / DOT. AMORT	F.A. / V.C.
6.562	300102 24107		GI	COMPRA	501,75	Vapor Llonch i Escola Illa - ctra. Barcelona, 208B		501,75	501,75
		Ordinador			31/12/2014			0	0
6.563	300102 24108		GI	COMPRA	501,75	Vapor Llonch i Escola Illa - ctra. Barcelona, 208B		501,75	501,75
		Ordinador			31/12/2014			0	0
6.564	300102 24109		GI	COMPRA	501,75	Vapor Llonch i Escola Illa - ctra. Barcelona, 208B		501,75	501,75
		Ordinador			31/12/2014			0	0
6.565	300102 24110		GI	COMPRA	501,75	Vapor Llonch i Escola Illa - ctra. Barcelona, 208B		501,75	501,75
		Ordinador			31/12/2014			0	0
6.566	300102 24111		GI	COMPRA	501,75	Vapor Llonch i Escola Illa - ctra. Barcelona, 208B		501,75	501,75
		Ordinador			31/12/2014			0	0
6.567	300102 24112		GI	COMPRA	501,75	Vapor Llonch i Escola Illa - ctra. Barcelona, 208B		501,75	501,75
		Ordinador			31/12/2014			0	0
6.568	300102 24113		GI	COMPRA	803,44	Edifici c. Narcís Giralt, 74		803,44	803,44
		Ordinador			31/12/2014			0	0
6.569	300102 24114		GI	COMPRA	803,44	Edifici c. Narcís Giralt, 74		803,44	803,44
		Ordinador			31/12/2014			0	0
6.570	300102 24115		GI	COMPRA	803,44	Edifici c. Narcís Giralt, 74		803,44	803,44
		Ordinador			31/12/2014			0	0

AJUNTAMENT-AJUNTAMENT DE SABADELL

LLIBRE A **LLIBRE A: BENS, DRETS I OBLIGACIONS DE L'ENT LOCAL**

EPÍGRAF: **I.2** **SERVEI PÚBLIC**

SUBEPÍGRAF: **I.2.C** **MOBLES**

CLASSIFICACIÓ	N. BÉ	QUANT. / DESCRIPCIÓ	C. GESTO / C. COST	T. ADQUISICIÓ	COST ADQUI. / D- ALTA	CENTRE / UBICACIÓ	PLANTA / ESPAI	V.B.C. / DOT. AMORT	F.A. / V.C.
6.571	300102 24116		GI	COMPRA	803,44	Edifici c. Narcís Giralt, 74		803,44	803,44
		Ordinador			31/12/2014			0	0
6.572	300102 24117		GI	COMPRA	803,44	Edifici c. Narcís Giralt, 74		803,44	803,44
		Ordinador			31/12/2014			0	0
6.573	300102 24118		GI	COMPRA	803,44	Edifici c. Narcís Giralt, 74		803,44	803,44
		Ordinador			31/12/2014			0	0
6.574	300102 24119		GI	COMPRA	803,44	Edifici c. Narcís Giralt, 74		803,44	803,44
		Ordinador			31/12/2014			0	0
6.575	300102 24120		GI	COMPRA	803,44	Edifici c. Narcís Giralt, 74		803,44	803,44
		Ordinador			31/12/2014			0	0
6.576	300102 24121		GI	COMPRA	803,44	Edifici c. Narcís Giralt, 74		803,44	803,44
		Ordinador			31/12/2014			0	0
6.577	300102 24122		GI	COMPRA	803,44	Edifici c. Narcís Giralt, 74		803,44	803,44
		Ordinador			31/12/2014			0	0
6.578	300102 24123		GI	COMPRA	803,44	Edifici c. Narcís Giralt, 74		803,44	803,44
		Ordinador			31/12/2014			0	0
6.579	300102 24124		GI	COMPRA	803,44	Edifici c. Narcís Giralt, 74		803,44	803,44
		Ordinador			31/12/2014			0	0
6.580	330104 24138		RC	COMPRA	1.197,14	Centre Cívic Sant Oleguer - c. Sol i Padrís, 87-93		1.197,14	1.197,14
		Màquina glassons ITV-ICE MAKERS pel Centre Cívic de Sant Oleguer			31/12/2014			0	0

AJUNTAMENT-AJUNTAMENT DE SABADELL

LLIBRE A **LLIBRE A: BENS, DRETS I OBLIGACIONS DE L'ENT LOCAL**

EPÍGRAF: **I.2** **SERVEI PÚBLIC**

SUBEPÍGRAF: **I.2.C** **MOBLES**

CLASSIFICACIÓ	N. BÉ		QUANT. / DESCRIPCIÓ	C. GESTO / C. COST	T. ADQUISICIÓ	COST ADQUI. / D- ALTA	CENTRE / UBICACIÓ	PLANTA / ESPAI	V.B.C. / DOT. AMORT	F.A. / V.C.
6.581	320101	24142		TE	CONSTRUCCIÓ REALITZADA PER CONTRACTE AMB TERCERS	1.262,41	Parc Catalunya - zona llac		1.262,41	1.157,15
			Motoserra			31/12/2014	Parc Catalunya - Edificis magatzems i lavabos		105,17	105,26
6.582	330101	24143	1	DH	COMPRA	317,02	Igualtat dona-home - c. de Vidal, 142-148		317,02	290,58
			ARXIVADOR METÀL·LIC 4 CALAIXOS			31/12/2014			26,41	26,44
6.583	330201	24145		SG	COMPRA	93,87	Edifici carrer del Sol 1, plantes 3a 4a 5a i 6a		93,87	86,04
			CÀMERA DIGITAL			31/12/2014			7,82	7,83
6.584	330201	24146		SG	COMPRA	93,87	Edifici carrer del Sol 1, plantes 3a 4a 5a i 6a		93,87	86,04
			CÀMERA DIGITAL			31/12/2014			7,82	7,83
6.585	330103	24147	2	ES	COMPRA	900,24	Cal Balsach	planta semisoterrani	900,24	900,24
			GABIA MATERIAL			31/12/2014	Cal Balsach - Edifici	Cal Balsach - Poliesportiu - SS	0	0
6.586	320101	24148		ES	COMPRA	241,52	Cal Balsach	planta semisoterrani	241,52	221,37
			TREPANT			31/12/2014	Cal Balsach - Edifici	Cal Balsach - Poliesportiu - SS	20,12	20,15
6.587	320101	24149		ES	COMPRA	241,51	Poliesportiu Sabadell Sud - c. Pardo Bazan, 17		241,51	221,37
			TREPANT			31/12/2014			20,12	20,14
6.588	330103	24159	1	CU	COMPRA	2.946,35	Ca l'Estruch - Centre de producció i creació	planta baixa	2.946,35	2.946,35

AJUNTAMENT-AJUNTAMENT DE SABADELL

LLIBRE A **LLIBRE A: BENS, DRETS I OBLIGACIONS DE L'ENT LOCAL**

EPÍGRAF: **I.2** **SERVEI PÚBLIC**

SUBEPÍGRAF: **I.2.C** **MOBLES**

CLASSIFICACIÓ	N. BÉ	QUANT. / DESCRIPCIÓ	C. GESTO / C. COST	T. ADQUISICIÓ	COST ADQUI. / D- ALTA	CENTRE / UBICACIÓ	PLANTA / ESPAI	V.B.C. / DOT. AMORT	F.A. / V.C.
		Material per a equipament de circ per la carpa La Vela al pati de Ca l'Estruch,			31/12/2014	Ca l'Estruch - La Vela	Ca l'Estruch - Centre de producció i creació - 00	0	0
6.589 320105	24172		ED	CONSTRUCCIÓ REALITZADA PER CONTRACTE AMB TERCERS	336,38	Conservatori - Casa Brutau - c. Sant Oleguer 75-77		336,38	336,38
		Receptor integrat al calaix d'una porta d'emergència i dos comandaments a			31/12/2014			0	0
6.590 320105	24177		PE	COMPRA	1.597,20	Vapor Llonch i Escola Illa - ctra. Barcelona, 208B		1.597,20	1.597,20
		Terminal control horari per emprempta			31/12/2014	Escola Illa - ctra. Barcelona, 208 B		0	0
6.591 320103	24178		RS	COMPRA	17.881,54	Punt blau 3 - rda. Europa, 304-316		17.881,54	17.881,54
		Equips de mesura d'electricitat a la central de recollida pneumàtica de Can			31/12/2014			0	0
6.592 320103	24179		TE	COMPRA	16.543,16	Can Marcet - c. de Pau Claris, 86-138		16.543,16	16.543,16
		Equips de mesura d'electricitat i comunicacions, i aparells de mesura			31/12/2014	Edifici Can Marcet		0	0
6.593 320103	24180		TE	COMPRA	31.983,70	Can Marcet - c. de Pau Claris, 86-138		31.983,70	31.983,70
		Equips de mesura d'electricitat i comunicacions a l'edifici d'habitatges			31/12/2014			0	0
6.594 300104	24184		PE	COMPRA	2.019,82	Vapor Llonch i Escola Illa - ctra. Barcelona, 208B		2.019,82	2.019,82
		Subministrament i instal·lació d'equip de xarxa de comunicacions, dos punts			31/12/2014	Escola Illa - ctra. Barcelona, 208 B		0	0

AJUNTAMENT-AJUNTAMENT DE SABADELL

LLIBRE A LLIBRE A: BENS, DRETS I OBLIGACIONS DE L'ENT LOCAL

EPÍGRAF: I.2 SERVEI PÚBLIC

SUBEPÍGRAF: I.2.C MOBLES

CLASSIFICACIÓ	N. BÉ		QUANT. / DESCRIPCIÓ	C. GESTO / C. COST	T. ADQUISICIÓ	COST ADQUI. / D- ALTA	CENTRE / UBICACIÓ	PLANTA / ESPAI	V.B.C. / DOT. AMORT	F.A. / V.C.
6.595	330101	24200	2	CU	COMPRA	726,15	Casal Pere IV - Rambla, 67-71		726,15	665,77
			Taules per l'auditori del Casal Pere Quart			31/12/2014			60,51	60,38
6.596	330106	24201		CU	COMPRA	3.361,44	Casal Pere IV - Rambla, 67-71		3.361,44	3.361,44
			Projector per l'auditori de la planta 2 del Casal Pere Quart			31/12/2014			0	0
6.597	330101	24204	1	CU	COMPRA	225,00	Ca l'Estruch - Centre de producció i creació		225,00	206,30
			Ca l'Estruch, taula de 170 x 100 x 74 cm pels nous apartaments per artistes			31/12/2014			18,75	18,70
6.598	330101	24205	2	CU	COMPRA	312,00	Ca l'Estruch - Centre de producció i creació		312,00	286,07
			Ca l'Estruch, 2 cadires pels nous apartaments per artistes			31/12/2014			26,00	25,93
6.599	330101	24206	1	CU	COMPRA	95,00	Ca l'Estruch - Centre de producció i creació		95,00	87,03
			Ca l'Estruch, taula rodona de 100 x 75 cm pels nous allotjaments per artistes			31/12/2014			7,91	7,97
6.600	330101	24207	1	CU	COMPRA	199,00	Ca l'Estruch - Centre de producció i creació		199,00	182,42
			Ca l'Estruch, sofà-llit (120) pels nous allotjaments per artistes			31/12/2014			16,58	16,58
6.601	330101	24208	1	CU	COMPRA	157,00	Ca l'Estruch - Centre de producció i creació		157,00	143,91
			Ca l'Estruch, taula de centre de 120 x 60 x 45 pels nous allotjaments per			31/12/2014			13,08	13,09
6.602	330101	24209	3	CU	COMPRA	267,00	Ca l'Estruch - Centre de producció i creació		267,00	244,81

AJUNTAMENT-AJUNTAMENT DE SABADELL

LLIBRE A LLIBRE A: BENS, DRETS I OBLIGACIONS DE L'ENT LOCAL

EPÍGRAF: I.2 SERVEI PÚBLIC

SUBEPÍGRAF: I.2.C MOBLES

CLASSIFICACIÓ	N. BÉ		QUANT. / DESCRIPCIÓ	C. GESTO / C. COST	T. ADQUISICIÓ	COST ADQUI. / D- ALTA	CENTRE / UBICACIÓ	PLANTA / ESPAI	V.B.C. / DOT. AMORT	F.A. / V.C.
			Ca l'Estruch, 3 armaris pels nous allotjaments per artistes			31/12/2014			22,25	22,19
6.603	330101	24210	4	CU	COMPRA	2.336,00	Ca l'Estruch - Centre de producció i creació		2.336,00	2.141,79
			Ca l'Estruch, 4 lliteres pels nous allotjaments per artistes			31/12/2014			194,66	194,21
6.604	330101	24211	2	CU	COMPRA	162,00	Ca l'Estruch - Centre de producció i creació		162,00	148,53
			Ca l'Estruch, 2 baranes per lliteres pels nous apartaments per artistes			31/12/2014			13,50	13,47
6.605	330101	24212	8	CU	COMPRA	1.768,00	Ca l'Estruch - Centre de producció i creació		1.768,00	1.621,03
			Ca l'Estruch, 8 lliteres pels nous allotjaments per artistes			31/12/2014			147,33	146,97
6.606	330104	24213		CU	COMPRA	57,03	Ca l'Estruch - Centre de producció i creació		57,03	57,03
			Microones grill/convecció pels nous allotjaments per artistes			31/12/2014			0	0
6.607	330101	24214	4	CU	COMPRA	730,84	Teatre Principal		730,84	670,06
			Teatre Principal, 4 tamborets ref. protos amb braç fix pisto super alt i kit			31/12/2014	Edifici Teatre Principal		60,90	60,78
6.608	330101	24215	4	CU	COMPRA	649,53	Teatre Principal		649,53	595,46
			Teatre Principal, 4 tamborets escenari ref. magic seient pur negra estructura			31/12/2014	Edifici Teatre Principal		54,12	54,07
6.609	330206	24217	1	CU	COMPRA	54,45	Casal Pere IV - Rambla, 67-71		54,45	49,84
			Casal Pere Quart, micro de flexo WORK XP-10 PRO			31/12/2014			4,53	4,61

AJUNTAMENT-AJUNTAMENT DE SABADELL

LLIBRE A LLIBRE A: BENS, DRETS I OBLIGACIONS DE L'ENT LOCAL

EPÍGRAF: I.2 SERVEI PÚBLIC

SUBEPÍGRAF: I.2.C MOBLES

CLASSIFICACIÓ	N. BÉ	QUANT. / DESCRIPCIÓ	C. GESTO / C. COST	T. ADQUISICIÓ	COST ADQUI. / D- ALTA	CENTRE / UBICACIÓ	PLANTA / ESPAI	V.B.C. / DOT. AMORT	F.A. / V.C.
6.610 330206	24218	1	CU	COMPRA	175,45	Casal Pere IV - Rambla, 67-71		175,45	160,86
		Casal Pere Quart, micro de mà sense fils LD SYSTEMS WSECO16HHD			31/12/2014			14,62	14,59
6.611 300108	24219		ED	COMPRA	3.799,30	Vapor Llonch i Escola Illa - ctra. Barcelona, 208B		3.799,30	3.799,30
		Escola Illa, material informàtic, connectors, adaptadors, tabletes			31/12/2014	Escola Illa - ctra. Barcelona, 208 B		0	0
6.612 300106	24220		ED	COMPRA	769,30	Vapor Llonch i Escola Illa - ctra. Barcelona, 208B		769,30	769,30
		Escola Illa, discs durs externs			31/12/2014	Escola Illa - ctra. Barcelona, 208 B		0	0
6.613 330101	24221	4	ED	COMPRA	322,83	Conservatori - Casa Brutau - c. Sant Oleguer 75-77		322,83	295,97
		Escola de Música i conservatori professional, c. de Sant Oleguer, 75,			31/12/2014			26,90	26,86
6.614 320105	24224		CU	COMPRA	1.401,18	Teatre de la Farandula - c. Tres Creus, 12-62		1.401,18	1.401,18
		Teatre Municipal La Faràndula, instal·lació de video-porter			31/12/2014			0	0
6.615 330201	24225		CU	COMPRA	2.279,01	Casa Ponsà - c. de la Indústria, 34		2.279,01	2.089,53
		Arxiu Històric (Casa Ponsà), c. de la Indústria, 34, secció d'imatge i so,			31/12/2014			189,91	189,48
6.616 330401	24227		ED	COMPRA	450,00	Conservatori - Casa Brutau - c. Sant Oleguer 75-77		450,00	450,00
		Trombó alt			31/12/2014			0	0
6.617 330401	24228		ED	COMPRA	1.100,00	Conservatori - Casa Brutau - c. Sant Oleguer 75-77		1.100,00	1.100,00
		Trombons de vares			31/12/2014			0	0

AJUNTAMENT-AJUNTAMENT DE SABADELL

LLIBRE A LLIBRE A: BENS, DRETS I OBLIGACIONS DE L'ENT LOCAL

EPÍGRAF: I.2 SERVEI PÚBLIC

SUBEPÍGRAF: I.2.C MOBLES

CLASSIFICACIÓ	N. BÉ		QUANT. / DESCRIPCIÓ	C. GESTO / C. COST	T. ADQUISICIÓ	COST ADQUI. / D- ALTA	CENTRE / UBICACIÓ	PLANTA / ESPAI	V.B.C. / DOT. AMORT	F.A. / V.C.
6.618	330401	24229		ED	COMPRA	1.250,00	Conservatori - Casa Brutau - c. Sant Oleguer 75-77		1.250,00	1.250,00
			Fagotino en sol de 85,50 cm, de resina			31/12/2014			0	0
6.619	330401	24230		ED	COMPRA	1.800,00	Conservatori - Casa Brutau - c. Sant Oleguer 75-77		1.800,00	1.800,00
			Guitarra			31/12/2014			0	0
6.620	330202	24231		CU	COMPRA	1.826,81	Ermita i hostatg St Pau RiuSec i masia Can Borrell		1.826,81	1.674,94
			Ermita de Sant Pau de Riu-sec, 8 projectors d'il·luminació tipus LED per			31/12/2014			152,23	151,87
6.621	330101	24237	1	CU	COMPRA	541,23	Complex Alexandra - pl. d'Ovidi Montllor, 2-7		541,23	496,22
			Biblioteca de Ponent, carret per llibres			31/12/2014	Biblioteca de ponent del complex Alexandra		45,10	45,01
6.622	330101	24238	1	CU	COMPRA	542,32	Complex Alexandra - pl. d'Ovidi Montllor, 2-7		542,32	497,21
			Biblioteca de Ponent, expositor			31/12/2014	Biblioteca de ponent del complex Alexandra		45,19	45,11
6.623	330101	24239	15	CU	COMPRA	310,37	Complex Alexandra - pl. d'Ovidi Montllor, 2-7		310,37	284,53
			Biblioteca de Ponent, porta etiquetes de clip, A211 mm de 10 unitats			31/12/2014	Biblioteca de ponent del complex Alexandra		25,86	25,84
6.624	330101	24240	1	CU	COMPRA	201,47	Biblioteca Vapor Badia - c. Tres Creus. 127-129		201,47	184,62
			Biblioteca Vapor Badia, expositor acrílic per a taulell			31/12/2014			16,78	16,85
6.625	330205	24241		CU	COMPRA	1.698,84	Ca l'Estruch - Centre de producció i creació		1.698,84	1.557,65

AJUNTAMENT-AJUNTAMENT DE SABADELL

LLIBRE A LLIBRE A: BENS, DRETS I OBLIGACIONS DE L'ENT LOCAL

EPÍGRAF: I.2 SERVEI PÚBLIC

SUBEPÍGRAF: I.2.C MOBLES

CLASSIFICACIÓ	N. BÉ	QUANT. / DESCRIPCIÓ	C. GESTO / C. COST	T. ADQUISICIÓ	COST ADQUI. / D- ALTA	CENTRE / UBICACIÓ	PLANTA / ESPAI	V.B.C. / DOT. AMORT	F.A. / V.C.
		Ca l'Estruch, equip d'àudio transportable			31/12/2014			141,57	141,19
6.626 330104	24245		CU	COMPRA	249,00	Ca l'Estruch - Centre de producció i creació		249,00	249,00
		Frigorífic de 2 portes			31/12/2014			0	0
6.627 310101	24251		RS	CESSIÓ GRATUÏTA DE DOMINI	0	Can Marcet - c. de Pau Claris, 86-138		0	0
		Recol·lector càrrega posteior - B-7864-LV			28/04/2015	Parc mòbil		0	0
6.628 310101	24253		RS	CESSIÓ GRATUÏTA DE DOMINI	0	Can Marcet - c. de Pau Claris, 86-138		0	0
		Recol·lector posterior - B-7865-LV			28/04/2015	Parc mòbil		0	0
6.629 310101	24254		RS	CESSIÓ GRATUÏTA DE DOMINI	0	Can Marcet - c. de Pau Claris, 86-138		0	0
		Recol·lector posterior - B-7867-LV			28/04/2015	Parc mòbil		0	0
6.630 310101	24255		RS	CESSIÓ GRATUÏTA DE DOMINI	0	Can Marcet - c. de Pau Claris, 86-138		0	0
		Recol·lector posterior - B-7868-LV			28/04/2015	Parc mòbil		0	0
6.631 310101	24256		RS	CESSIÓ GRATUÏTA DE DOMINI	0	Can Marcet - c. de Pau Claris, 86-138		0	0
		Recol·lector posterior - B-8477-KW			28/04/2015	Parc mòbil		0	0
6.632 310101	24257		RS	CESSIÓ GRATUÏTA DE DOMINI	0	Can Marcet - c. de Pau Claris, 86-138		0	0
		Recol·lector posterior - B-9674-LD			28/04/2015	Parc mòbil		0	0
6.633 310101	24258		RS	CESSIÓ GRATUÏTA DE DOMINI	0	Can Marcet - c. de Pau Claris, 86-138		0	0
		Recol·lector posterior - B-7866-LV			28/04/2015	Parc mòbil		0	0

AJUNTAMENT-AJUNTAMENT DE SABADELL

LLIBRE A LLIBRE A: BENS, DRETS I OBLIGACIONS DE L'ENT LOCAL

EPÍGRAF: I.2 SERVEI PÚBLIC

SUBEPÍGRAF: I.2.C MOBLES

CLASSIFICACIÓ	N. BÉ	QUANT. / DESCRIPCIÓ	C. GESTO / C. COST	T. ADQUISICIÓ	COST ADQUI. / D- ALTA	CENTRE / UBICACIÓ	PLANTA / ESPAI	V.B.C. / DOT. AMORT	F.A. / V.C.
6.634	310101 24259		RS	CESSIÓ GRATUÏTA DE DOMINI	0	Can Marcet - c. de Pau Claris, 86-138		0	0
		Recol·lector posterior - B-5206-MJ			28/04/2015	Parc mòbil		0	0
6.635	310101 24260		RS	CESSIÓ GRATUÏTA DE DOMINI	0	Can Marcet - c. de Pau Claris, 86-138		0	0
		Recol·lector posterior - B-5208-MJ			28/04/2015	Parc mòbil		0	0
6.636	310101 24261		RS	CESSIÓ GRATUÏTA DE DOMINI	0	Can Marcet - c. de Pau Claris, 86-138		0	0
		Recol·lector posterior - B-4619-OV			28/04/2015	Parc mòbil		0	0
6.637	310101 24262		RS	CESSIÓ GRATUÏTA DE DOMINI	0	Can Marcet - c. de Pau Claris, 86-138		0	0
		Recol·lector posterior - B-2049-UD			28/04/2015	Parc mòbil		0	0
6.638	310101 24263		RS	CESSIÓ GRATUÏTA DE DOMINI	0	Can Marcet - c. de Pau Claris, 86-138		0	0
		Recol·lector posterior - B-4481-UP			28/04/2015	Parc mòbil		0	0
6.639	310101 24264		RS	CESSIÓ GRATUÏTA DE DOMINI	0	Can Marcet - c. de Pau Claris, 86-138		0	0
		Recol·lector posterior - B-6061-WK			28/04/2015	Parc mòbil		0	0
6.640	310101 24265		RS	CESSIÓ GRATUÏTA DE DOMINI	0	Can Marcet - c. de Pau Claris, 86-138		0	0
		Recol·lector posterior - B-6062-WK			28/04/2015	Parc mòbil		0	0
6.641	310101 24266		RS	CESSIÓ GRATUÏTA DE DOMINI	0	Can Marcet - c. de Pau Claris, 86-138		0	0
		Rentacontenidors posterior - B-5229-PK			28/04/2015	Parc mòbil		0	0
6.642	310101 24267		RS	CESSIÓ GRATUÏTA DE DOMINI	0	Can Marcet - c. de Pau Claris, 86-138		0	0

AJUNTAMENT-AJUNTAMENT DE SABADELL

LLIBRE A LLIBRE A: BENS, DRETS I OBLIGACIONS DE L'ENT LOCAL

EPÍGRAF: I.2 SERVEI PÚBLIC

SUBEPÍGRAF: I.2.C MOBLES

CLASSIFICACIÓ	N. BÉ	QUANT. / DESCRIPCIÓ	C. GESTO / C. COST	T. ADQUISICIÓ	COST ADQUI. / D- ALTA	CENTRE / UBICACIÓ	PLANTA / ESPAI	V.B.C. / DOT. AMORT	F.A. / V.C.
		Recol·lector lateral - 8519-BMS			28/04/2015	Parc mòbil		0	0
6.643 310101	24268		RS	CESSIÓ GRATUÏTA DE DOMINI	0	Can Marcet - c. de Pau Claris, 86-138		0	0
		Recol·lector lateral - 8520-BMS			28/04/2015	Parc mòbil		0	0
6.644 310101	24269		RS	CESSIÓ GRATUÏTA DE DOMINI	0	Can Marcet - c. de Pau Claris, 86-138		0	0
		Recol·lector lateral - 0448-BSH			28/04/2015	Parc mòbil		0	0
6.645 310101	24270		RS	CESSIÓ GRATUÏTA DE DOMINI	0	Can Marcet - c. de Pau Claris, 86-138		0	0
		Recol·lector lateral - 0449-BSH			28/04/2015	Parc mòbil		0	0
6.646 310101	24271		RS	CESSIÓ GRATUÏTA DE DOMINI	0	Can Marcet - c. de Pau Claris, 86-138		0	0
		Recol·lector lateral - 0450-BSH			28/04/2015	Parc mòbil		0	0
6.647 310101	24272		RS	CESSIÓ GRATUÏTA DE DOMINI	0	Can Marcet - c. de Pau Claris, 86-138		0	0
		Recol·lector lateral - 0193-CBK			28/04/2015	Parc mòbil		0	0
6.648 310101	24273		RS	CESSIÓ GRATUÏTA DE DOMINI	0	Can Marcet - c. de Pau Claris, 86-138		0	0
		Recol·lector lateral - 4035-CDP			28/04/2015	Parc mòbil		0	0
6.649 310101	24274		RS	CESSIÓ GRATUÏTA DE DOMINI	0	Can Marcet - c. de Pau Claris, 86-138		0	0
		Recol·lector lateral - 4068-CDP			28/04/2015	Parc mòbil		0	0
6.650 310101	24275		RS	CESSIÓ GRATUÏTA DE DOMINI	0	Can Marcet - c. de Pau Claris, 86-138		0	0
		Recol·lector lateral - 4081-CDP			28/04/2015	Parc mòbil		0	0

AJUNTAMENT-AJUNTAMENT DE SABADELL

LLIBRE A LLIBRE A: BENS, DRETS I OBLIGACIONS DE L'ENT LOCAL

EPÍGRAF: I.2 SERVEI PÚBLIC

SUBEPÍGRAF: I.2.C MOBLES

CLASSIFICACIÓ	N. BÉ	QUANT. / DESCRIPCIÓ	C. GESTO / C. COST	T. ADQUISICIÓ	COST ADQUI. / D- ALTA	CENTRE / UBICACIÓ	PLANTA / ESPAI	V.B.C. / DOT. AMORT	F.A. / V.C.
6.651	310101 24276		RS	CESSIÓ GRATUÏTA DE DOMINI	0	Can Marcet - c. de Pau Claris, 86-138		0	0
		Recol·lector lateral - 4092-CDP			28/04/2015	Parc mòbil		0	0
6.652	310101 24277		RS	CESSIÓ GRATUÏTA DE DOMINI	0	Can Marcet - c. de Pau Claris, 86-138		0	0
		Recol·lector lateral - 2330-CGS			28/04/2015	Parc mòbil		0	0
6.653	310101 24278		RS	CESSIÓ GRATUÏTA DE DOMINI	0	Can Marcet - c. de Pau Claris, 86-138		0	0
		Recol·lector lateral - 3954-CKH			28/04/2015	Parc mòbil		0	0
6.654	310101 24279		RS	CESSIÓ GRATUÏTA DE DOMINI	0	Can Marcet - c. de Pau Claris, 86-138		0	0
		Recol·lector lateral - 3962-CKH			28/04/2015	Parc mòbil		0	0
6.655	310101 24280		RS	CESSIÓ GRATUÏTA DE DOMINI	0	Can Marcet - c. de Pau Claris, 86-138		0	0
		Recol·lector lateral - 3620-CLG			28/04/2015	Parc mòbil		0	0
6.656	310101 24281		RS	CESSIÓ GRATUÏTA DE DOMINI	0	Can Marcet - c. de Pau Claris, 86-138		0	0
		Recol·lector lateral - 0910-CYC			28/04/2015	Parc mòbil		0	0
6.657	310101 24282		RS	CESSIÓ GRATUÏTA DE DOMINI	0	Can Marcet - c. de Pau Claris, 86-138		0	0
		Recol·lector lateral - 0949-CYC			28/04/2015	Parc mòbil		0	0
6.658	310101 24283		RS	CESSIÓ GRATUÏTA DE DOMINI	0	Can Marcet - c. de Pau Claris, 86-138		0	0
		Recol·lector lateral - 0542-CYH			28/04/2015	Parc mòbil		0	0
6.659	310101 24284		RS	CESSIÓ GRATUÏTA DE DOMINI	0	Can Marcet - c. de Pau Claris, 86-138		0	0

AJUNTAMENT-AJUNTAMENT DE SABADELL

LLIBRE A LLIBRE A: BENS, DRETS I OBLIGACIONS DE L'ENT LOCAL

EPÍGRAF: I.2 SERVEI PÚBLIC

SUBEPÍGRAF: I.2.C MOBLES

CLASSIFICACIÓ	N. BÉ	QUANT. / DESCRIPCIÓ	C. GESTO / C. COST	T. ADQUISICIÓ	COST ADQUI. / D- ALTA	CENTRE / UBICACIÓ	PLANTA / ESPAI	V.B.C. / DOT. AMORT	F.A. / V.C.
		Recol·lector lateral - 9247-CYV			28/04/2015	Parc mòbil		0	0
6.660 310101	24285		RS	CESSIÓ GRATUÏTA DE DOMINI	0	Can Marcet - c. de Pau Claris, 86-138		0	0
		Recol·lector lateral - 5301-DCL			28/04/2015	Parc mòbil		0	0
6.661 310101	24286		RS	CESSIÓ GRATUÏTA DE DOMINI	0	Can Marcet - c. de Pau Claris, 86-138		0	0
		Recol·lector lateral - 5312-DCL			28/04/2015	Parc mòbil		0	0
6.662 310101	24287		RS	CESSIÓ GRATUÏTA DE DOMINI	0	Can Marcet - c. de Pau Claris, 86-138		0	0
		Recol·lector lateral - 0030-DCM			28/04/2015	Parc mòbil		0	0
6.663 310101	24288		RS	CESSIÓ GRATUÏTA DE DOMINI	0	Can Marcet - c. de Pau Claris, 86-138		0	0
		Rentacontenidors lateral - 4053-CDP			28/04/2015	Parc mòbil		0	0
6.664 310101	24289		RS	CESSIÓ GRATUÏTA DE DOMINI	0	Can Marcet - c. de Pau Claris, 86-138		0	0
		Rentacontenidors lateral - 4104-CDP			28/04/2015	Parc mòbil		0	0
6.665 310101	24290		RS	CESSIÓ GRATUÏTA DE DOMINI	0	Can Marcet - c. de Pau Claris, 86-138		0	0
		Multicontainer - B-2498-IL			28/04/2015	Parc mòbil		0	0
6.666 310101	24291		RS	CESSIÓ GRATUÏTA DE DOMINI	0	Can Marcet - c. de Pau Claris, 86-138		0	0
		Multicontainer - B-1782-SZ			28/04/2015	Parc mòbil		0	0
6.667 310101	24292		RS	CESSIÓ GRATUÏTA DE DOMINI	0	Can Marcet - c. de Pau Claris, 86-138		0	0
		Volquet plataforma - B-1996-IF			28/04/2015	Parc mòbil		0	0

AJUNTAMENT-AJUNTAMENT DE SABADELL

LLIBRE A LLIBRE A: BENS, DRETS I OBLIGACIONS DE L'ENT LOCAL

EPÍGRAF: I.2 SERVEI PÚBLIC

SUBEPÍGRAF: I.2.C MOBLES

CLASSIFICACIÓ	N. BÉ	QUANT. / DESCRIPCIÓ	C. GESTO / C. COST	T. ADQUISICIÓ	COST ADQUI. / D- ALTA	CENTRE / UBICACIÓ	PLANTA / ESPAI	V.B.C. / DOT. AMORT	F.A. / V.C.
6.668	310101 24293		RS	CESSIÓ GRATUÏTA DE DOMINI	0	Can Marcet - c. de Pau Claris, 86-138		0	0
		Volquet plataforma - B-6306-LW			28/04/2015	Parc mòbil		0	0
6.669	310101 24294		RS	CESSIÓ GRATUÏTA DE DOMINI	0	Can Marcet - c. de Pau Claris, 86-138		0	0
		Volquet plataforma grua - B-4482-UP			28/04/2015	Parc mòbil		0	0
6.670	310101 24295		RS	CESSIÓ GRATUÏTA DE DOMINI	0	Can Marcet - c. de Pau Claris, 86-138		0	0
		Volquet plataforma - B-5207-MJ			28/04/2015	Parc mòbil		0	0
6.671	310101 24296		RS	CESSIÓ GRATUÏTA DE DOMINI	0	Can Marcet - c. de Pau Claris, 86-138		0	0
		Polibraç- B-4066-OT			28/04/2015	Parc mòbil		0	0
6.672	310101 24297		RS	CESSIÓ GRATUÏTA DE DOMINI	0	Can Marcet - c. de Pau Claris, 86-138		0	0
		Polibraç- B-1783-SZ			28/04/2015	Parc mòbil		0	0
6.673	310101 24298		RS	CESSIÓ GRATUÏTA DE DOMINI	0	Can Marcet - c. de Pau Claris, 86-138		0	0
		Polibraç - 6386-DJJ			28/04/2015	Parc mòbil		0	0
6.674	310101 24299		RS	CESSIÓ GRATUÏTA DE DOMINI	0	Can Marcet - c. de Pau Claris, 86-138		0	0
		Polibraç- 6387-DJJ			28/04/2015	Parc mòbil		0	0
6.675	310101 24300		RS	CESSIÓ GRATUÏTA DE DOMINI	0	Can Marcet - c. de Pau Claris, 86-138		0	0
		Volquet grua-K- B-5900-0U			28/04/2015	Parc mòbil		0	0
6.676	310101 24301		RS	CESSIÓ GRATUÏTA DE DOMINI	0	Can Marcet - c. de Pau Claris, 86-138		0	0

AJUNTAMENT-AJUNTAMENT DE SABADELL

LLIBRE A LLIBRE A: BENS, DRETS I OBLIGACIONS DE L'ENT LOCAL

EPÍGRAF: I.2 SERVEI PÚBLIC

SUBEPÍGRAF: I.2.C MOBLES

CLASSIFICACIÓ	N. BÉ	QUANT. / DESCRIPCIÓ	C. GESTO / C. COST	T. ADQUISICIÓ	COST ADQUI. / D- ALTA	CENTRE / UBICACIÓ	PLANTA / ESPAI	V.B.C. / DOT. AMORT	F.A. / V.C.
		Volquet grua - B-4847-PU			28/04/2015	Parc mòbil		0	0
6.677 310101	24302		RS	CESSIÓ GRATUÏTA DE DOMINI	0	Can Marcet - c. de Pau Claris, 86-138		0	0
		Escombradora - B-8421-SG			28/04/2015	Parc mòbil		0	0
6.678 310101	24303		RS	CESSIÓ GRATUÏTA DE DOMINI	0	Can Marcet - c. de Pau Claris, 86-138		0	0
		Escombradora- 6798-CPT			28/04/2015	Parc mòbil		0	0
6.679 310101	24304		RS	CESSIÓ GRATUÏTA DE DOMINI	0	Can Marcet - c. de Pau Claris, 86-138		0	0
		Escombradora - 6831-CPT			28/04/2015	Parc mòbil		0	0
6.680 310101	24305		RS	CESSIÓ GRATUÏTA DE DOMINI	0	Can Marcet - c. de Pau Claris, 86-138		0	0
		Mini escombradora - E-4761-BBN			28/04/2015	Parc mòbil		0	0
6.681 310101	24306		RS	CESSIÓ GRATUÏTA DE DOMINI	0	Can Marcet - c. de Pau Claris, 86-138		0	0
		Mini escombradora -E-1364-BBT			28/04/2015	Parc mòbil		0	0
6.682 310101	24307		RS	CESSIÓ GRATUÏTA DE DOMINI	0	Can Marcet - c. de Pau Claris, 86-138		0	0
		Mini escombradora - E-3669-BCK			28/04/2015	Parc mòbil		0	0
6.683 310101	24308		RS	CESSIÓ GRATUÏTA DE DOMINI	0	Can Marcet - c. de Pau Claris, 86-138		0	0
		Mini escombradora - E-0973-BCV			28/04/2015	Parc mòbil		0	0
6.684 310101	24309		RS	CESSIÓ GRATUÏTA DE DOMINI	0	Can Marcet - c. de Pau Claris, 86-138		0	0
		Mini escombradora - E-5349-BCV			28/04/2015	Parc mòbil		0	0

AJUNTAMENT-AJUNTAMENT DE SABADELL

LLIBRE A LLIBRE A: BENS, DRETS I OBLIGACIONS DE L'ENT LOCAL

EPÍGRAF: I.2 SERVEI PÚBLIC

SUBEPÍGRAF: I.2.C MOBLES

CLASSIFICACIÓ	N. BÉ	QUANT. / DESCRIPCIÓ	C. GESTO / C. COST	T. ADQUISICIÓ	COST ADQUI. / D- ALTA	CENTRE / UBICACIÓ	PLANTA / ESPAI	V.B.C. / DOT. AMORT	F.A. / V.C.
6.685 310101	24310		RS	CESSIÓ GRATUÏTA DE DOMINI	0	Can Marcet - c. de Pau Claris, 86-138		0	0
		Mini escombradora - E-5354-BCV			28/04/2015	Parc mòbil		0	0
6.686 310101	24311		RS	CESSIÓ GRATUÏTA DE DOMINI	0	Can Marcet - c. de Pau Claris, 86-138		0	0
		Mini escombradora - E-7771-BCW			28/04/2015	Parc mòbil		0	0
6.687 310101	24312		RS	CESSIÓ GRATUÏTA DE DOMINI	0	Can Marcet - c. de Pau Claris, 86-138		0	0
		Cisterna - B-1819-PS			28/04/2015	Parc mòbil		0	0
6.688 310101	24313		RS	CESSIÓ GRATUÏTA DE DOMINI	0	Can Marcet - c. de Pau Claris, 86-138		0	0
		Cisterna- 0464-CYH			28/04/2015	Parc mòbil		0	0
6.689 310101	24314		RS	CESSIÓ GRATUÏTA DE DOMINI	0	Can Marcet - c. de Pau Claris, 86-138		0	0
		Cisterna 9234-CYV			28/04/2015	Parc mòbil		0	0
6.690 310101	24315		RS	CESSIÓ GRATUÏTA DE DOMINI	0	Can Marcet - c. de Pau Claris, 86-138		0	0
		Cisterna - 9072-CZB			28/04/2015	Parc mòbil		0	0
6.691 310101	24316		RS	CESSIÓ GRATUÏTA DE DOMINI	0	Can Marcet - c. de Pau Claris, 86-138		0	0
		Cisterna - 9454-DCK			28/04/2015	Parc mòbil		0	0
6.692 310101	24317		RS	CESSIÓ GRATUÏTA DE DOMINI	0	Can Marcet - c. de Pau Claris, 86-138		0	0
		Mini-Benne - B-8513-NY			28/04/2015	Parc mòbil		0	0
6.693 310101	24318		RS	CESSIÓ GRATUÏTA DE DOMINI	0	Can Marcet - c. de Pau Claris, 86-138		0	0

AJUNTAMENT-AJUNTAMENT DE SABADELL

LLIBRE A LLIBRE A: BENS, DRETS I OBLIGACIONS DE L'ENT LOCAL

EPÍGRAF: I.2 SERVEI PÚBLIC

SUBEPÍGRAF: I.2.C MOBLES

CLASSIFICACIÓ	N. BÉ	QUANT. / DESCRIPCIÓ	C. GESTO / C. COST	T. ADQUISICIÓ	COST ADQUI. / D- ALTA	CENTRE / UBICACIÓ	PLANTA / ESPAI	V.B.C. / DOT. AMORT	F.A. / V.C.
		Mini-Benne - B-1127-PL			28/04/2015	Parc mòbil		0	0
6.694 310101	24319		RS	CESSIÓ GRATUÏTA DE DOMINI	0	Can Marcet - c. de Pau Claris, 86-138		0	0
		Mini-Benne - B-6058-WK			28/04/2015	Parc mòbil		0	0
6.695 310101	24320		RS	CESSIÓ GRATUÏTA DE DOMINI	0	Can Marcet - c. de Pau Claris, 86-138		0	0
		Mini-Benne - B-6059-WK			28/04/2015	Parc mòbil		0	0
6.696 310101	24321		RS	CESSIÓ GRATUÏTA DE DOMINI	0	Can Marcet - c. de Pau Claris, 86-138		0	0
		Mini-Benne - B-6060-WK			28/04/2015	Parc mòbil		0	0
6.697 310101	24322		RS	CESSIÓ GRATUÏTA DE DOMINI	0	Can Marcet - c. de Pau Claris, 86-138		0	0
		MiniI-Benne - 9045-CZB			28/04/2015	Parc mòbil		0	0
6.698 310101	24323		RS	CESSIÓ GRATUÏTA DE DOMINI	0	Can Marcet - c. de Pau Claris, 86-138		0	0
		MiniI-Benne - 0311-CZL			28/04/2015	Parc mòbil		0	0
6.699 310101	24324		RS	CESSIÓ GRATUÏTA DE DOMINI	0	Can Marcet - c. de Pau Claris, 86-138		0	0
		Mini-Benne - 6410-CZL			28/04/2015	Parc mòbil		0	0
6.700 310101	24325		RS	CESSIÓ GRATUÏTA DE DOMINI	0	Can Marcet - c. de Pau Claris, 86-138		0	0
		Mini-Benne eleva contenidors - 4980-DSH			28/04/2015	Parc mòbil		0	0
6.701 310101	24326		RS	CESSIÓ GRATUÏTA DE DOMINI	0	Can Marcet - c. de Pau Claris, 86-138		0	0
		Mini - Benne - 5003-DSH			28/04/2015	Parc mòbil		0	0

AJUNTAMENT-AJUNTAMENT DE SABADELL

LLIBRE A LLIBRE A: BENS, DRETS I OBLIGACIONS DE L'ENT LOCAL

EPÍGRAF: I.2 SERVEI PÚBLIC

SUBEPÍGRAF: I.2.C MOBLES

CLASSIFICACIÓ	N. BÉ	QUANT. / DESCRIPCIÓ	C. GESTO / C. COST	T. ADQUISICIÓ	COST ADQUI. / D- ALTA	CENTRE / UBICACIÓ	PLANTA / ESPAI	V.B.C. / DOT. AMORT	F.A. / V.C.
6.702	310101 24327		RS	CESSIÓ GRATUÏTA DE DOMINI	0	Can Marcet - c. de Pau Claris, 86-138		0	0
		Motocarro obert - B-6147-UF			28/04/2015	Parc mòbil		0	0
6.703	310101 24328		RS	CESSIÓ GRATUÏTA DE DOMINI	0	Can Marcet - c. de Pau Claris, 86-138		0	0
		Motocarro obert - B-6148-UF			28/04/2015	Parc mòbil		0	0
6.704	310101 24329		RS	CESSIÓ GRATUÏTA DE DOMINI	0	Can Marcet - c. de Pau Claris, 86-138		0	0
		Motocarro - B-6150-UF			28/04/2015	Parc mòbil		0	0
6.705	310101 24330		RS	CESSIÓ GRATUÏTA DE DOMINI	0	Can Marcet - c. de Pau Claris, 86-138		0	0
		Motocarro obert - B-7073-VB			28/04/2015	Parc mòbil		0	0
6.706	310101 24331		RS	CESSIÓ GRATUÏTA DE DOMINI	0	Can Marcet - c. de Pau Claris, 86-138		0	0
		Motocarro obert - B-7074-VB			28/04/2015	Parc mòbil		0	0
6.707	310101 24332		RS	CESSIÓ GRATUÏTA DE DOMINI	0	Can Marcet - c. de Pau Claris, 86-138		0	0
		Motocarro obert - B-3678-VD			28/04/2015	Parc mòbil		0	0
6.708	310101 24333		RS	CESSIÓ GRATUÏTA DE DOMINI	0	Can Marcet - c. de Pau Claris, 86-138		0	0
		Motocarro - B-7217-WG			28/04/2015	Parc mòbil		0	0
6.709	310101 24334		RS	CESSIÓ GRATUÏTA DE DOMINI	0	Can Marcet - c. de Pau Claris, 86-138		0	0
		Motocarro - B-3137-WK			28/04/2015	Parc mòbil		0	0
6.710	310101 24335		RS	CESSIÓ GRATUÏTA DE DOMINI	0	Can Marcet - c. de Pau Claris, 86-138		0	0

AJUNTAMENT-AJUNTAMENT DE SABADELL

LLIBRE A LLIBRE A: BENS, DRETS I OBLIGACIONS DE L'ENT LOCAL

EPÍGRAF: I.2 SERVEI PÚBLIC

SUBEPÍGRAF: I.2.C MOBLES

CLASSIFICACIÓ	N. BÉ	QUANT. / DESCRIPCIÓ	C. GESTO / C. COST	T. ADQUISICIÓ	COST ADQUI. / D- ALTA	CENTRE / UBICACIÓ	PLANTA / ESPAI	V.B.C. / DOT. AMORT	F.A. / V.C.
		Motocarro - B-3138-WK			28/04/2015	Parc mòbil		0	0
6.711 310101	24336		RS	CESSIÓ GRATUÏTA DE DOMINI	0	Can Marcet - c. de Pau Claris, 86-138		0	0
		Motocarro - B-3139-WK			28/04/2015	Parc mòbil		0	0
6.712 310101	24337		RS	CESSIÓ GRATUÏTA DE DOMINI	0	Can Marcet - c. de Pau Claris, 86-138		0	0
		Motocarro - B-3140-WK			28/04/2015	Parc mòbil		0	0
6.713 310101	24338		RS	CESSIÓ GRATUÏTA DE DOMINI	0	Can Marcet - c. de Pau Claris, 86-138		0	0
		Motocarro - 0409-CVL			28/04/2015	Parc mòbil		0	0
6.714 310101	24339		RS	CESSIÓ GRATUÏTA DE DOMINI	0	Can Marcet - c. de Pau Claris, 86-138		0	0
		Motocarro - 1383-DDD			28/04/2015	Parc mòbil		0	0
6.715 310101	24340		RS	CESSIÓ GRATUÏTA DE DOMINI	0	Can Marcet - c. de Pau Claris, 86-138		0	0
		Motocarro - 0584-DKR			28/04/2015	Parc mòbil		0	0
6.716 310101	24341		RS	CESSIÓ GRATUÏTA DE DOMINI	0	Can Marcet - c. de Pau Claris, 86-138		0	0
		Motocarro - 2737-DYK			28/04/2015	Parc mòbil		0	0
6.717 310101	24342		RS	CESSIÓ GRATUÏTA DE DOMINI	0	Can Marcet - c. de Pau Claris, 86-138		0	0
		Motocarro - 8220-DYR			28/04/2015	Parc mòbil		0	0
6.718 310101	24343		RS	CESSIÓ GRATUÏTA DE DOMINI	0	Can Marcet - c. de Pau Claris, 86-138		0	0
		TP- cabina llarga - B-7296-PP			28/04/2015	Parc mòbil		0	0

AJUNTAMENT-AJUNTAMENT DE SABADELL

LLIBRE A LLIBRE A: BENS, DRETS I OBLIGACIONS DE L'ENT LOCAL

EPÍGRAF: I.2 SERVEI PÚBLIC

SUBEPÍGRAF: I.2.C MOBLES

CLASSIFICACIÓ	N. BÉ	QUANT. / DESCRIPCIÓ	C. GESTO / C. COST	T. ADQUISICIÓ	COST ADQUI. / D- ALTA	CENTRE / UBICACIÓ	PLANTA / ESPAI	V.B.C. / DOT. AMORT	F.A. / V.C.
6.719 310101	24344		RS	CESSIÓ GRATUÏTA DE DOMINI	0	Can Marcet - c. de Pau Claris, 86-138		0	0
		TP - 3163-DDJ			28/04/2015	Parc mòbil		0	0
6.720 310101	24345		RS	CESSIÓ GRATUÏTA DE DOMINI	0	Can Marcet - c. de Pau Claris, 86-138		0	0
		TP - 3281-DDJ			28/04/2015	Parc mòbil		0	0
6.721 310101	24346		RS	CESSIÓ GRATUÏTA DE DOMINI	0	Can Marcet - c. de Pau Claris, 86-138		0	0
		Hidronetejadora - B-0508-TJ			28/04/2015	Parc mòbil		0	0
6.722 310101	24347		RS	CESSIÓ GRATUÏTA DE DOMINI	0	Can Marcet - c. de Pau Claris, 86-138		0	0
		Fregadora - B-64597-VE			28/04/2015	Parc mòbil		0	0
6.723 310101	24348		RS	CESSIÓ GRATUÏTA DE DOMINI	0	Can Marcet - c. de Pau Claris, 86-138		0	0
		Hidronetejadora - B-1407-WD			28/04/2015	Parc mòbil		0	0
6.724 310101	24349		RS	CESSIÓ GRATUÏTA DE DOMINI	0	Can Marcet - c. de Pau Claris, 86-138		0	0
		Mini escavadora - E-2017-BBK			28/04/2015	Parc mòbil		0	0
6.725 310101	24350		RS	CESSIÓ GRATUÏTA DE DOMINI	0	Can Marcet - c. de Pau Claris, 86-138		0	0
		Tractor - E-8381-BBL			28/04/2015	Parc mòbil		0	0
6.726 310101	24351		RS	CESSIÓ GRATUÏTA DE DOMINI	0	Can Marcet - c. de Pau Claris, 86-138		0	0
		Minibaldeadora - E-0956-BCK			28/04/2015	Parc mòbil		0	0
6.727 310101	24352		RS	CESSIÓ GRATUÏTA DE DOMINI	0	Can Marcet - c. de Pau Claris, 86-138		0	0

AJUNTAMENT-AJUNTAMENT DE SABADELL

LLIBRE A LLIBRE A: BENS, DRETS I OBLIGACIONS DE L'ENT LOCAL

EPÍGRAF: I.2 SERVEI PÚBLIC

SUBEPÍGRAF: I.2.C MOBLES

CLASSIFICACIÓ	N. BÉ	QUANT. / DESCRIPCIÓ	C. GESTO / C. COST	T. ADQUISICIÓ	COST ADQUI. / D- ALTA	CENTRE / UBICACIÓ	PLANTA / ESPAI	V.B.C. / DOT. AMORT	F.A. / V.C.
		Grafittis - 0469-CRX			28/04/2015	Parc mòbil		0	0
6.728 310101	24353		RS	CESSIÓ GRATUÏTA DE DOMINI	0	Can Marcet - c. de Pau Claris, 86-138		0	0
		Hidronetejadora - 3597-DSH			28/04/2015	Parc mòbil		0	0
6.729 310101	24354		RS	CESSIÓ GRATUÏTA DE DOMINI	0	Can Marcet - c. de Pau Claris, 86-138		0	0
		Hidronetejadora - 3858-DSH			28/04/2015	Parc mòbil		0	0
6.730 310101	24355		RS	CESSIÓ GRATUÏTA DE DOMINI	0	Can Marcet - c. de Pau Claris, 86-138		0	0
		Hidronetejadora - 3937-DSH			28/04/2015	Parc mòbil		0	0
6.731 310101	24356		RS	CESSIÓ GRATUÏTA DE DOMINI	0	Can Marcet - c. de Pau Claris, 86-138		0	0
		Hidronetejadora - 3969-DSH			28/04/2015	Parc mòbil		0	0
6.732 310101	24357		RS	CESSIÓ GRATUÏTA DE DOMINI	0	Can Marcet - c. de Pau Claris, 86-138		0	0
		Hidronetejadora - 4929-DSH			28/04/2015	Parc mòbil		0	0
6.733 310101	24358		RS	CESSIÓ GRATUÏTA DE DOMINI	0	Can Marcet - c. de Pau Claris, 86-138		0	0
		Hidronetejadora - 4954-DSH			28/04/2015	Parc mòbil		0	0
6.734 310101	24359		RS	CESSIÓ GRATUÏTA DE DOMINI	0	Can Marcet - c. de Pau Claris, 86-138		0	0
		Turisme - 2452-DRR			28/04/2015	Parc mòbil		0	0
6.735 310101	24360		RS	CESSIÓ GRATUÏTA DE DOMINI	0	Can Marcet - c. de Pau Claris, 86-138		0	0
		Furgó - B-4097-XD			28/04/2015	Parc mòbil		0	0

AJUNTAMENT-AJUNTAMENT DE SABADELL

LLIBRE A LLIBRE A: BENS, DRETS I OBLIGACIONS DE L'ENT LOCAL

EPÍGRAF: I.2 SERVEI PÚBLIC

SUBEPÍGRAF: I.2.C MOBLES

CLASSIFICACIÓ	N. BÉ	QUANT. / DESCRIPCIÓ	C. GESTO / C. COST	T. ADQUISICIÓ	COST ADQUI. / D- ALTA	CENTRE / UBICACIÓ	PLANTA / ESPAI	V.B.C. / DOT. AMORT	F.A. / V.C.
6.736	310101 24361		RS	CESSIÓ GRATUÏTA DE DOMINI	0	Can Marcet - c. de Pau Claris, 86-138		0	0
		Furgoneta - 4099-CDK			28/04/2015	Parc mòbil		0	0
6.737	310101 24362		RS	CESSIÓ GRATUÏTA DE DOMINI	0	Can Marcet - c. de Pau Claris, 86-138		0	0
		Furgoneta - 0685-DBS			28/04/2015	Parc mòbil		0	0
6.738	310101 24363		RS	CESSIÓ GRATUÏTA DE DOMINI	0	Can Marcet - c. de Pau Claris, 86-138		0	0
		MOTO ASPIRACIÓ - 9895-BGX			28/04/2015	Parc mòbil		0	0
6.739	310101 24364		RS	CESSIÓ GRATUÏTA DE DOMINI	0	Can Marcet - c. de Pau Claris, 86-138		0	0
		Moto aspiració - 9338-CGL			28/04/2015	Parc mòbil		0	0
6.740	310101 24365		RS	CESSIÓ GRATUÏTA DE DOMINI	0	Can Marcet - c. de Pau Claris, 86-138		0	0
		Moto aspiració - 7379-CBT			28/04/2015	Parc mòbil		0	0
6.741	310101 24366		RS	CESSIÓ GRATUÏTA DE DOMINI	0	Can Marcet - c. de Pau Claris, 86-138		0	0
		Furgoneta - B-4096-XD			28/04/2015	Parc mòbil		0	0
6.742	310101 24367		RS	CESSIÓ GRATUÏTA DE DOMINI	0	Can Marcet - c. de Pau Claris, 86-138		0	0
		Furgoneta - 4809-CDK			28/04/2015	Parc mòbil		0	0
6.743	310101 24368		RS	CESSIÓ GRATUÏTA DE DOMINI	0	Can Marcet - c. de Pau Claris, 86-138		0	0
		Turisme- 8591-GRN			28/04/2015	Parc mòbil		0	0
6.744	310101 24369		RS	CESSIÓ GRATUÏTA DE DOMINI	0	Can Marcet - c. de Pau Claris, 86-138		0	0

AJUNTAMENT-AJUNTAMENT DE SABADELL

LLIBRE A LLIBRE A: BENS, DRETS I OBLIGACIONS DE L'ENT LOCAL

EPÍGRAF: I.2 SERVEI PÚBLIC

SUBEPÍGRAF: I.2.C MOBLES

CLASSIFICACIÓ	N. BÉ	QUANT. / DESCRIPCIÓ	C. GESTO / C. COST	T. ADQUISICIÓ	COST ADQUI. / D- ALTA	CENTRE / UBICACIÓ	PLANTA / ESPAI	V.B.C. / DOT. AMORT	F.A. / V.C.
		Furgoneta - B-9181-TD			28/04/2015	Parc mòbil		0	0
6.745 310101	24370		RS	CESSIÓ GRATUÏTA DE DOMINI	0	Can Marcet - c. de Pau Claris, 86-138		0	0
		Ciclomotor - C-6773-BBJ			28/04/2015	Parc mòbil		0	0
6.746 310101	24371		RS	CESSIÓ GRATUÏTA DE DOMINI	0	Can Marcet - c. de Pau Claris, 86-138		0	0
		Ciclomotor - C-6425-BNR			28/04/2015	Parc mòbil		0	0
6.747 330102	24372	200	TE	COMPRA	9.123,40	INFRAESTRUCTURA PUBLICA VARIS DISTRICTES		9.123,40	8.115,21
		Papereres metàl·liques			30/04/2015	MOBILIARI URBA		760,28	1.008,19
6.748 330109	24386		TE	CONSTRUCCIÓ REALITZADA PER CONTRACTE AMB TERCERS	15.638,44	pl. de Rosalía de Castro		17.530,48	14.696,00
		Àrea de jocs infantils - pl. de Rosalia de Castro			08/05/2015			1.417,15	2.834,48
6.749 310101	24392		RS	CESSIÓ GRATUÏTA DE DOMINI	0	Can Marcet - c. de Pau Claris, 86-138		0	0
		Satèl·lit - 6765-DGP			28/04/2015	Parc mòbil		0	0
6.750 310101	24393		RS	CESSIÓ GRATUÏTA DE DOMINI	0	Can Marcet - c. de Pau Claris, 86-138		0	0
		Satèl·lit - 3941-DSY			28/04/2015	Parc mòbil		0	0
6.751 330108	25303		RS	CESSIÓ GRATUÏTA DE DOMINI	0	Can Marcet - c. de Pau Claris, 86-138		0	0
		Contenidors de paper (926)			05/05/2015	Parc mòbil		0	0

AJUNTAMENT-AJUNTAMENT DE SABADELL

LLIBRE A LLIBRE A: BENS, DRETS I OBLIGACIONS DE L'ENT LOCAL

EPÍGRAF: I.2 SERVEI PÚBLIC

SUBEPÍGRAF: I.2.C MOBLES

CLASSIFICACIÓ	N. BÉ	QUANT. / DESCRIPCIÓ	C. GESTO / C. COST	T. ADQUISICIÓ	COST ADQUI. / D- ALTA	CENTRE / UBICACIÓ	PLANTA / ESPAI	V.B.C. / DOT. AMORT	F.A. / V.C.
6.752 330108	25304		RS	CESSIÓ GRATUÏTA DE DOMINI	0	Can Marcet - c. de Pau Claris, 86-138		0	0
		Contenidors de vidre (727)			05/05/2015	Parc mòbil		0	0
6.753 330108	25305		RS	CESSIÓ GRATUÏTA DE DOMINI	0	Can Marcet - c. de Pau Claris, 86-138		0	0
		Contenidors de envasos (865)			05/05/2015	Parc mòbil		0	0
6.754 330108	25306		RS	CESSIÓ GRATUÏTA DE DOMINI	0	Can Marcet - c. de Pau Claris, 86-138		0	0
		Contenidors resta (1699)			05/05/2015	Parc mòbil		0	0
6.755 330108	25307		RS	CESSIÓ GRATUÏTA DE DOMINI	0	Can Marcet - c. de Pau Claris, 86-138		0	0
		Contenidors d'orgànica (863)			05/05/2015	Parc mòbil		0	0
6.756 330108	25308		RS	CESSIÓ GRATUÏTA DE DOMINI	0	Can Marcet - c. de Pau Claris, 86-138		0	0
		Contenidors de càrrega posterior varis (588)			05/05/2015	Parc mòbil		0	0
6.757 330109	25322		TE	INSPECCIÓ FÍSICA O INVENTARI	0	parc del Taulí		297.794,36	270.005,27
		Àrea de jocs infantils - Parc del Taulí			21/05/2015			15.619,36	27.789,09
6.758 300103	25353		GI	COMPRA	1.185,80	Casa Consistorial - pl. Sant Roc, 1		1.185,80	1.185,80
		Ordinador MacPro			12/06/2015	Edifici Casa Consistorial		0	0
6.759 330109	25473		TE	CONSTRUCCIÓ REALITZADA PER CONTRACTE AMB TERCERS	6.526,62	parc de la Roureda (c.Martinet,Molina,Bellver)		95.342,23	71.084,94
		Àrea de jocs infantils - Parc de la Roureda (c. Martinet- c. Rialb)			03/07/2015			13.005,23	24.257,29

AJUNTAMENT-AJUNTAMENT DE SABADELL

LLIBRE A **LLIBRE A: BENS, DRETS I OBLIGACIONS DE L'ENT LOCAL**

EPÍGRAF: **I.2** **SERVEI PÚBLIC**

SUBEPÍGRAF: **I.2.C** **MOBLES**

CLASSIFICACIÓ	N. BÉ		QUANT. / DESCRIPCIÓ	C. GESTO / C. COST	T. ADQUISICIÓ	COST ADQUI. / D- ALTA	CENTRE / UBICACIÓ	PLANTA / ESPAI	V.B.C. / DOT. AMORT	F.A. / V.C.
6.760	330205	25474		CU	COMPRA	21.092,54	Teatre de la Farandula - c. Tres Creus, 12-62		21.092,54	18.333,15
			Teatre Municipal La Faràndula, nou equip de so			28/07/2015			1.757,71	2.759,39
6.761	330101	25552	8	RC	COMPRA	902,37	Centre Cívic Torre Romeu - pl. Montcortès, 1		902,37	752,10
			Cadira ERGOS C.PER.NEGRA T82			31/12/2015			75,19	150,27
6.762	330101	25553	1	RC	COMPRA	235,08	Centre Cívic Torre Romeu - pl. Montcortès, 1		235,08	195,95
			Bancada spacio 3P, Negro			31/12/2015			19,59	39,13
6.763	330101	25554	6	RC	COMPRA	1.613,83	Centre Cívic Torre Romeu - pl. Montcortès, 1		1.613,83	1.345,16
			Butaca unna			31/12/2015			134,48	268,67
6.764	330101	25555	1	RC	COMPRA	12.519,98	Centre Cívic Torre Romeu - pl. Montcortès, 1		12.519,98	10.436,15
			Espai Platea format per 60 unitats			31/12/2015			1.043,33	2.083,83
6.765	330101	25556	1	RC	COMPRA	4.525,40	Centre Cívic Torre Romeu - pl. Montcortès, 1		4.525,40	3.772,13
			Filera butaques composta per 3 bancades mòvils			31/12/2015			377,11	753,27
6.766	330101	25557	3	RC	COMPRA	776,89	Centre Cívic Torre Romeu - pl. Montcortès, 1		776,89	647,57
			Taula AR Stilo 1 de 160x80			31/12/2015			64,74	129,32
6.767	330101	25558	6	RC	COMPRA	1.986,34	Centre Cívic Torre Romeu - pl. Montcortès, 1		1.986,34	1.655,65
			Taula catering 160x80 cm			31/12/2015			165,52	330,69

AJUNTAMENT-AJUNTAMENT DE SABADELL

LLIBRE A LLIBRE A: BENS, DRETS I OBLIGACIONS DE L'ENT LOCAL

EPÍGRAF: I.2 SERVEI PÚBLIC

SUBEPÍGRAF: I.2.C MOBLES

CLASSIFICACIÓ	N. BÉ	QUANT. / DESCRIPCIÓ	C. GESTO / C. COST	T. ADQUISICIÓ	COST ADQUI. / D- ALTA	CENTRE / UBICACIÓ	PLANTA / ESPAI	V.B.C. / DOT. AMORT	F.A. / V.C.
6.768 330101	25559	6	RC	COMPRA	1.112,01	Centre Cívic Torre Romeu - pl. Montcortès, 1		1.112,01	926,85
		Taula scenic 160x80 cm			31/12/2015			92,66	185,16
6.769 330101	25561	12	RC	COMPRA	1.324,95	Centre Cívic Torre Romeu - pl. Montcortès, 1		1.324,95	1.104,40
		Taula plegable Duralight II			31/12/2015			110,41	220,55
6.770 330101	25562	2	RC	COMPRA	207,64	Centre Cívic Torre Romeu - pl. Montcortès, 1		207,64	173,04
		Taula baixa de 60x60x40 CM.H			31/12/2015			17,30	34,60
6.771 330101	25563	10	RC	COMPRA	1.391,38	Centre Cívic Torre Romeu - pl. Montcortès, 1		1.391,38	1.159,71
		Tamburets LOTUS			31/12/2015			115,94	231,67
6.772 330101	25564	6	RC	COMPRA	784,08	Centre Cívic Torre Romeu - pl. Montcortès, 1		784,08	653,57
		Buck Note Mòvil 3 calaixos			31/12/2015			65,34	130,51
6.773 330101	25565	17	RC	COMPRA	4.552,96	Centre Cívic Torre Romeu - pl. Montcortès, 1		4.552,96	3.795,13
		Armari alt 90x45xx195H			31/12/2015			379,41	757,83
6.774 330101	25566	4	RC	COMPRA	1.071,29	Centre Cívic Torre Romeu - pl. Montcortès, 1		1.071,29	892,94
		Armari alt 90x45x195H			31/12/2015			89,27	178,35
6.775 330101	25567	2	RC	COMPRA	426,45	Centre Cívic Torre Romeu - pl. Montcortès, 1		426,45	355,39
		Armari mig 90x45x143H			31/12/2015			35,53	71,06
6.776 330101	25568	5	RC	COMPRA	1.153,80	Centre Cívic Torre Romeu - pl. Montcortès, 1		1.153,80	961,76
		Pissarra mural acer			31/12/2015			96,15	192,04

AJUNTAMENT-AJUNTAMENT DE SABADELL

LLIBRE A LLIBRE A: BENS, DRETS I OBLIGACIONS DE L'ENT LOCAL

EPÍGRAF: I.2 SERVEI PÚBLIC

SUBEPÍGRAF: I.2.C MOBLES

CLASSIFICACIÓ	N. BÉ		QUANT. / DESCRIPCIÓ	C. GESTO / C. COST	T. ADQUISICIÓ	COST ADQUI. / D- ALTA	CENTRE / UBICACIÓ	PLANTA / ESPAI	V.B.C. / DOT. AMORT	F.A. / V.C.
6.777	330101	25569	1	RC	COMPRA	408,59	Centre Cívic Torre Romeu - pl. Montcortès, 1		408,59	340,49
			Pissarra magnètica de 120x200x2			31/12/2015			34,04	68,10
6.778	330101	25570	6	RC	COMPRA	834,10	Centre Cívic Torre Romeu - pl. Montcortès, 1		834,10	695,19
			Banc fenòlic F			31/12/2015			69,50	138,91
6.779	330101	25571	6	RC	COMPRA	2.007,24	Centre Cívic Torre Romeu - pl. Montcortès, 1		2.007,24	1.673,15
			Mampara modular			31/12/2015			167,27	334,09
6.780	330101	25572	1	RC	COMPRA	138,85	Centre Cívic Torre Romeu - pl. Montcortès, 1		138,85	115,73
			Plafó mural de 150x120 CM			31/12/2015			11,57	23,12
6.781	330101	25573	1	RC	COMPRA	1.475,61	Centre Cívic Torre Romeu - pl. Montcortès, 1		1.475,61	1.229,93
			CU5 Formació de conjunt d'armaris baixos			31/12/2015			122,96	245,68
6.782	330101	25574	1	RC	COMPRA	1.844,51	Centre Cívic Torre Romeu - pl. Montcortès, 1		1.844,51	1.537,42
			CU6 Formació de conjunt aillat d'armaris			31/12/2015			153,70	307,09
6.783	330101	25575	1	RC	COMPRA	553,36	Centre Cívic Torre Romeu - pl. Montcortès, 1		553,36	461,22
			TA2 Formació de mòduls de taulell			31/12/2015			46,11	92,14
6.784	330101	25576	1	RC	COMPRA	125,43	Centre Cívic Torre Romeu - pl. Montcortès, 1		125,43	104,52
			TA3 formació de taulell de 140x80 CM			31/12/2015			10,45	20,91

AJUNTAMENT-AJUNTAMENT DE SABADELL

LLIBRE A LLIBRE A: BENS, DRETS I OBLIGACIONS DE L'ENT LOCAL

EPÍGRAF: I.2 SERVEI PÚBLIC

SUBEPÍGRAF: I.2.C MOBLES

CLASSIFICACIÓ	N. BÉ	QUANT. / DESCRIPCIÓ	C. GESTO / C. COST	T. ADQUISICIÓ	COST ADQUI. / D- ALTA	CENTRE / UBICACIÓ	PLANTA / ESPAI	V.B.C. / DOT. AMORT	F.A. / V.C.
6.785 330101	25577	1	RC	COMPRA	5.881,56	Centre Cívic Torre Romeu - pl. Montcortès, 1		5.881,56	4.902,64
		Mostrador pintat			31/12/2015			490,13	978,92
6.786 330101	25578	6	RC	COMPRA	374,33	Centre Cívic Torre Romeu - pl. Montcortès, 1		374,33	311,98
		Mirall individual amb lluna incolora			31/12/2015			31,19	62,35
6.787 330101	25621	1	RC	COMPRA	25.440,64	Centre Cívic Torre Romeu - pl. Montcortès, 1		25.440,64	21.206,30
		CC Can Romeu, espai grada modular fixa			31/12/2015			2.120,05	4.234,34
6.788 330101	25622	1	RC	COMPRA	283,95	Centre Cívic Torre Romeu - pl. Montcortès, 1		283,95	236,66
		CC Can Romeu,taula especial de reunions			31/12/2015			23,66	47,29
6.789 330101	25623	1	RC	COMPRA	674,33	Centre Cívic Torre Romeu - pl. Montcortès, 1		674,33	562,05
		CC Can Romeu,armari per a audiovisuals fet a mida			31/12/2015			56,19	112,28
6.790 330101	25624	1	RC	COMPRA	105,88	Centre Cívic Torre Romeu - pl. Montcortès, 1		105,88	88,22
		CC Can Romeu,armari per a microones de la cuina			31/12/2015			8,82	17,66
6.791 330101	25625	1	RC	COMPRA	3.114,69	Centre Cívic Torre Romeu - pl. Montcortès, 1		3.114,69	2.596,21
		CC Can Romeu,CU7 Sobre de Silestone per a mobles de cuina			31/12/2015			259,55	518,48
6.792 330101	25626	1	RC	COMPRA	418,73	Centre Cívic Torre Romeu - pl. Montcortès, 1		418,73	348,99
		CC Can Romeu, aigüera			31/12/2015			34,89	69,74

AJUNTAMENT-AJUNTAMENT DE SABADELL

LLIBRE A **LLIBRE A: BENS, DRETS I OBLIGACIONS DE L'ENT LOCAL**

EPÍGRAF: **I.2** **SERVEI PÚBLIC**

SUBEPÍGRAF: **I.2.C** **MOBLES**

CLASSIFICACIÓ	N. BÉ	QUANT. / DESCRIPCIÓ	C. GESTO / C. COST	T. ADQUISICIÓ	COST ADQUI. / D- ALTA	CENTRE / UBICACIÓ	PLANTA / ESPAI	V.B.C. / DOT. AMORT	F.A. / V.C.
6.793 330101	25627	1	RC	COMPRA	463,50	Centre Cívic Torre Romeu - pl. Montcortès, 1		463,50	386,30
		CC Can Romeu, aixeta cuina Targa cromado extraïble			31/12/2015			38,62	77,20
6.794 330104	25628		RC	COMPRA	932,00	Centre Cívic Torre Romeu - pl. Montcortès, 1		932,00	932,00
		CC Can Romeu, frigorífic			31/12/2015			0	0
6.795 330104	25629		RC	COMPRA	739,14	Centre Cívic Torre Romeu - pl. Montcortès, 1		739,14	739,14
		CC Can Romeu_Forn multifunció			31/12/2015			0	0
6.796 330104	25638		RC	COMPRA	293,17	Centre Cívic Torre Romeu - pl. Montcortès, 1		293,17	293,17
		CC Can Romeu_microones			31/12/2015			0	0
6.797 330104	25639		RC	COMPRA	1.053,31	Centre Cívic Torre Romeu - pl. Montcortès, 1		1.053,31	1.053,31
		CC Can Romeu,placa inducció			31/12/2015			0	0
6.798 330104	25640		RC	CONSTRUCCIÓ REALITZADA PER CONTRACTE AMB TERCERS	2.593,08	Centre Cívic Torre Romeu - pl. Montcortès, 1		2.593,08	2.593,08
		CC Can Romeu, campana isla Balay			31/12/2015			0	0
6.799 330204	25641		RC	COMPRA	2.781,26	Centre Cívic Torre Romeu - pl. Montcortès, 1		2.781,26	2.318,33
		CC Can Romeu, cortina fons escenari			31/12/2015			231,77	462,93
6.800 330204	25642		RC	COMPRA	1.432,69	Centre Cívic Torre Romeu - pl. Montcortès, 1		1.432,69	1.194,22
		CC Can Romeu, cortina lateral escenari			31/12/2015			119,39	238,47

AJUNTAMENT-AJUNTAMENT DE SABADELL

LLIBRE A **LLIBRE A: BENS, DRETS I OBLIGACIONS DE L'ENT LOCAL**

EPÍGRAF: **I.2** **SERVEI PÚBLIC**

SUBEPÍGRAF: **I.2.C** **MOBLES**

CLASSIFICACIÓ	N. BÉ	QUANT. / DESCRIPCIÓ	C. GESTO / C. COST	T. ADQUISICIÓ	COST ADQUI. / D- ALTA	CENTRE / UBICACIÓ	PLANTA / ESPAI	V.B.C. / DOT. AMORT	F.A. / V.C.
6.801 330204	25643		RC	COMPRA	1.432,69	Centre Cívic Torre Romeu - pl. Montcortès, 1		1.432,69	1.194,22
		CC Can Romeu, cortina lateral sortida escenari			31/12/2015			119,39	238,47
6.802 330204	25644		RC	COMPRA	1.950,37	Centre Cívic Torre Romeu - pl. Montcortès, 1		1.950,37	1.625,74
		CC Can Romeu,cortina entrada interna zona1			31/12/2015			162,53	324,63
6.803 330204	25645		RC	COMPRA	640,88	Centre Cívic Torre Romeu - pl. Montcortès, 1		640,88	534,14
		CC Can Romeu, cortina entrada interna			31/12/2015			53,40	106,74
6.804 330204	25646		RC	COMPRA	181,50	Centre Cívic Torre Romeu - pl. Montcortès, 1		181,50	151,24
		CC Can Romeu, riells cortines escenari i sortida			31/12/2015			15,12	30,26
6.805 330109	25688		TE	INSPECCIÓ FÍSICA O INVENTARI	0	pl. de Joan Brossa		8.769,07	7.727,20
		Àrea de jocs infantils - pl. de Joan Brossa			01/01/2015			750,17	1.041,87
6.806 330109	25700		TE	CONSTRUCCIÓ REALITZADA PER CONTRACTE AMB TERCERS	698,78	pl. de Maty Mont		3.507,06	2.939,71
		Àrea de jocs infantils - pl. de Maty Mont			06/08/2015			283,62	567,35
6.807 330109	25730		TE	CONSTRUCCIÓ REALITZADA PER CONTRACTE AMB TERCERS	924,17	c. de la Fidelitat		979,53	816,99
		Àrea de jocs infantils (àrea exterior) - EP Progrés Fidelitat			06/08/2015			81,79	162,54

AJUNTAMENT-AJUNTAMENT DE SABADELL

LLIBRE A LLIBRE A: BENS, DRETS I OBLIGACIONS DE L'ENT LOCAL

EPÍGRAF: I.2 SERVEI PÚBLIC

SUBEPÍGRAF: I.2.C MOBLES

CLASSIFICACIÓ	N. BÉ	QUANT. / DESCRIPCIÓ	C. GESTO / C. COST	T. ADQUISICIÓ	COST ADQUI. / D- ALTA	CENTRE / UBICACIÓ	PLANTA / ESPAI	V.B.C. / DOT. AMORT	F.A. / V.C.
6.808	300106 25788		ED	COMPRA	59,00	Vapor Llonch i Escola Illa - ctra. Barcelona, 208B		59,00	59,00
		Escola Illa, escàners			25/11/2015	Escola Illa - ctra. Barcelona, 208 B		0	0
6.809	330201 25789		ED	COMPRA	749,00	Vapor Llonch i Escola Illa - ctra. Barcelona, 208B		749,00	630,42
		Escola Illa, càmera reflex digitals			25/11/2015	Escola Illa - ctra. Barcelona, 208 B		62,41	118,58
6.810	330106 25796		ED	COMPRA	2.571,25	Vapor Llonch i Escola Illa - ctra. Barcelona, 208B		2.571,25	2.571,25
		Escola Illa, màquina de serigrafia			25/11/2015	Escola Illa - ctra. Barcelona, 208 B		0	0
6.811	330201 25797		ED	COMPRA	606,00	Vapor Llonch i Escola Illa - ctra. Barcelona, 208B		606,00	510,11
		Escola Illa, instrumental de fotografia			25/11/2015	Escola Illa - ctra. Barcelona, 208 B		50,50	95,89
6.812	300108 25843		ED	COMPRA	69,70	Vapor Llonch i Escola Illa - ctra. Barcelona, 208B		69,70	69,70
		Escola Illa, targetes de memòria			25/11/2015	Escola Illa - ctra. Barcelona, 208 B		0	0
6.813	330204 25844		CU	COMPRA	7.352,31	Teatre de la Farandula - c. Tres Creus, 12-62		7.352,31	6.390,44
		Teatre Municipal La Faràndula: cameta negra, teló, bambalina...			28/07/2015			612,69	961,87
6.814	330102 25846	2	ED	COMPRA	824,01	Conservatori - Casa Brutau - c. Sant Oleguer 75-77		824,01	689,15
		Escola de Música c. Sant Oleguer, Subm. i inst. bancs			13/10/2015			67,41	134,86
6.815	330104 25848		CU	COMPRA	369,00	Ca l'Estruch - Centre de producció i creació		369,00	369,00

AJUNTAMENT-AJUNTAMENT DE SABADELL

LLIBRE A LLIBRE A: BENS, DRETS I OBLIGACIONS DE L'ENT LOCAL

EPÍGRAF: I.2 SERVEI PÚBLIC

SUBEPÍGRAF: I.2.C MOBLES

CLASSIFICACIÓ	N. BÉ	QUANT. / DESCRIPCIÓ	C. GESTO / C. COST	T. ADQUISICIÓ	COST ADQUI. / D- ALTA	CENTRE / UBICACIÓ	PLANTA / ESPAI	V.B.C. / DOT. AMORT	F.A. / V.C.
		Rentadora càrrega frontal apartaments artistes			23/11/2015			0	0
6.816 330104	25849		CU	COMPRA	339,00	Ca l'Estruch - Centre de producció i creació		339,00	339,00
		Assecadora condensació pels apartaments dels artistes			23/11/2015			0	0
6.817 330109	25860		TE	CONSTRUCCIÓ REALITZADA PER CONTRACTE AMB TERCERS	2.007,20	pl. d'Alexandria		2.007,20	1.679,60
		Àrea de jocs infantils - pl. d'Alexandria			02/10/2015			163,79	327,60
6.818 330109	25863		TE	CONSTRUCCIÓ REALITZADA PER CONTRACTE AMB TERCERS	4.089,73	jardí de Rosa Luxemburg		4.142,47	3.461,56
		Àrea de jocs infantils - Jardí de Rosa de Luxemburg			02/10/2015			341,26	680,91
6.819 330109	25864		TE	CONSTRUCCIÓ REALITZADA PER CONTRACTE AMB TERCERS	4.089,73	pl. de Sant Salvador		4.089,73	3.422,26
		Àrea de jocs infantils - pl. de Sant Salvador			02/10/2015			333,73	667,47
6.820 330101	25865	1	CU	COMPRA	1.716,47	Biblioteca del Sud - pg. dels Almogàvers, 37-63		1.716,47	1.435,55
		Biblioteca Sud, buc còmics de 90x150x80			13/10/2015			140,42	280,92
6.821 330102	25866	1	ED	COMPRA	324,28	Conservatori - Casa Brutau - c. Sant Oleguer 75-77		324,28	271,22
		Escola de Música c. Sant Oleguer, banc pel pati			13/10/2015			26,53	53,06

AJUNTAMENT-AJUNTAMENT DE SABADELL

LLIBRE A LLIBRE A: BENS, DRETS I OBLIGACIONS DE L'ENT LOCAL

EPÍGRAF: I.2 SERVEI PÚBLIC

SUBEPÍGRAF: I.2.C MOBLES

CLASSIFICACIÓ	N. BÉ		QUANT. / DESCRIPCIÓ	C. GESTO / C. COST	T. ADQUISICIÓ	COST ADQUI. / D- ALTA	CENTRE / UBICACIÓ	PLANTA / ESPAI	V.B.C. / DOT. AMORT	F.A. / V.C.
6.822	330101	25939	6	CU	COMPRA	449,03	Biblioteca del nord - rda. Navacerrada, 60-92		449,03	374,32
			Taula plegable			24/12/2015			37,35	74,71
6.823	330101	25940	1	CU	COMPRA	215,74	Biblioteca del nord - rda. Navacerrada, 60-92		215,74	179,79
			Plafó mural 125x90cm			24/12/2015			17,94	35,95
6.824	300105	25943		SG	COMPRA	154,47	Can Marcet - c. de Pau Claris, 86-138		154,47	154,47
			IMPRESSORA			13/10/2015	Edifici Can Marcet		0	0
6.825	300105	25944		SG	COMPRA	154,47	Ateneu - pl. Sant Roc, 10-11		154,47	154,47
			IMPRESSORA			13/10/2015			0	0
6.826	320103	25948		TE	COMPRA	967,94	Can Marcet - c. de Pau Claris, 86-138		967,94	967,94
			ANALITZADOR DE XARXES			09/10/2015			0	0
6.827	330104	25953		PE	COMPRA	179,00	Vapor Llonch i Escola Illa - ctra. Barcelona, 208B		179,00	179,00
			Nevera d'una porta			05/10/2015			0	0
6.828	330106	25962		PE	COMPRA	583,40	Vapor Llonch i Escola Illa - ctra. Barcelona, 208B		583,40	583,40
			Destructora de paper			05/10/2015			0	0
6.829	330104	25963		PE	COMPRA	443,37	Fabrica Molins - c. dels Calders, 32-56		443,37	443,37
			Aire condicionat portàtil			05/10/2015			0	0
6.830	330104	25964		PE	COMPRA	447,70	Centre formació ocupacional - Ferran Casablancas		447,70	447,70
			Aire condicionat portàtil			05/10/2015			0	0

AJUNTAMENT-AJUNTAMENT DE SABADELL

LLIBRE A **LLIBRE A: BENS, DRETS I OBLIGACIONS DE L'ENT LOCAL**

EPÍGRAF: **I.2** **SERVEI PÚBLIC**

SUBEPÍGRAF: **I.2.C** **MOBLES**

CLASSIFICACIÓ	N. BÉ		QUANT. / DESCRIPCIÓ	C. GESTO / C. COST	T. ADQUISICIÓ	COST ADQUI. / D- ALTA	CENTRE / UBICACIÓ	PLANTA / ESPAI	V.B.C. / DOT. AMORT	F.A. / V.C.
6.831	330201	25971		SA	COMPRA	218,00	Edifici pl. del Gas 2		218,00	182,99
			2 CÀMERES FOTOGRÀFIQUES			04/12/2015			18,16	35,01
6.832	330102	25972	9	ES	COMPRA	2.951,19	Complex Esportiu Municipal Sant Oleguer		2.951,19	2.516,57
			TAULA DE PICNIC			08/10/2015	CEM Sant Oleguer - Piscina, picnic i recinte		245,93	434,62
6.833	330101	25973	1	ES	COMPRA	151,25	Complex Poliesportiu Olímpia		151,25	128,93
			CADIRA GIRATÒRIA D'OFICINA			08/10/2015	Edifici serveis a la piscina		12,60	22,32
6.834	330101	25974	1	ES	COMPRA	277,09	Complex Poliesportiu Olímpia	planta baixa	277,09	236,27
			VITRINA D'INFORMACIÓ			08/10/2015	Edifici serveis a la piscina		23,09	40,82
6.835	330109	25977		TE	CONSTRUCCIÓ REALITZADA PER CONTRACTE AMB TERCERS	7.771,22	plaça entre cGibraltar,ptgeVinya,bda can Puiggener		11.368,18	9.510,89
			Àrea de jocs infantils - c. de Leovigild			16/10/2015			928,60	1.857,29
6.836	330109	25979		TE	CONSTRUCCIÓ REALITZADA PER CONTRACTE AMB TERCERS	5.124,29	pl. de Rodriguez Hurtado		5.124,29	4.288,20
			Àrea de jocs infantils - pl. Rodríguez Hurtado			16/10/2015			418,01	836,09
6.837	330205	25982		ED	COMPRA	248,05	Conservatori - Casa Brutau - c. Sant Oleguer 75-77		248,05	210,49
			Taula de mescles			26/10/2015			20,67	37,56
6.838	330201	25983		RC	COMPRA	217,68	Centre Cívic Torre Romeu - pl. Montcortès, 1		217,68	184,72

AJUNTAMENT-AJUNTAMENT DE SABADELL

LLIBRE A **LLIBRE A: BENS, DRETS I OBLIGACIONS DE L'ENT LOCAL**

EPÍGRAF: **I.2** **SERVEI PÚBLIC**

SUBEPÍGRAF: **I.2.C** **MOBLES**

CLASSIFICACIÓ	N. BÉ	QUANT. / DESCRIPCIÓ	C. GESTO / C. COST	T. ADQUISICIÓ	COST ADQUI. / D- ALTA	CENTRE / UBICACIÓ	PLANTA / ESPAI	V.B.C. / DOT. AMORT	F.A. / V.C.
		Reproductor de CD, DVC, Bluraydisc i USB			26/10/2015			18,14	32,96
6.839 330203	25984		RC	COMPRA	1.208,79	Centre Cívic Torre Romeu - pl. Montcortès, 1		1.208,79	1.025,79
		Proyector cine, resolució WXGA 1280x800			26/10/2015			100,73	183,00
6.840 330205	25985		RC	COMPRA	393,25	Centre Cívic Torre Romeu - pl. Montcortès, 1		393,25	333,71
		Mesclador			26/10/2015			32,77	59,54
6.841 330205	25986		RC	COMPRA	824,26	Centre Cívic Torre Romeu - pl. Montcortès, 1		824,26	699,40
		Etapa de potència			26/10/2015			68,68	124,86
6.842 330205	25987		RC	COMPRA	350,92	Centre Cívic Torre Romeu - pl. Montcortès, 1		350,92	297,76
		Rack 19" 12 unitats metàl·lic per ubicar etapa de potència			26/10/2015			29,24	53,16
6.843 330206	25988	1	RC	COMPRA	2.272,57	Centre Cívic Torre Romeu - pl. Montcortès, 1		2.272,57	1.928,56
		Captació de so i equipament d'àudio			26/10/2015			189,38	344,01
6.844 330101	25989	2	RC	COMPRA	285,32	Centre Cívic Torre Romeu - pl. Montcortès, 1		285,32	238,46
		Taula portàtil			26/10/2015			23,41	46,86
6.845 330104	25990		RC	COMPRA	724,79	Centre Cívic Torre Romeu - pl. Montcortès, 1		724,79	724,79
		Televisor LCD FULL HD 1080P			26/10/2015			0	0
6.846 330106	25991		RC	COMPRA	156,09	Centre Cívic Torre Romeu - pl. Montcortès, 1		156,09	156,09
		Pantalla trípode part posterior 200*200			26/10/2015			0	0

AJUNTAMENT-AJUNTAMENT DE SABADELL

LLIBRE A **LLIBRE A: BENS, DRETS I OBLIGACIONS DE L'ENT LOCAL**

EPÍGRAF: **I.2** **SERVEI PÚBLIC**

SUBEPÍGRAF: **I.2.C** **MOBLES**

CLASSIFICACIÓ	N. BÉ	QUANT. / DESCRIPCIÓ	C. GESTO / C. COST	T. ADQUISICIÓ	COST ADQUI. / D- ALTA	CENTRE / UBICACIÓ	PLANTA / ESPAI	V.B.C. / DOT. AMORT	F.A. / V.C.
6.847 330106	25992		RC	COMPRA	43,56	Centre Cívic Torre Romeu - pl. Montcortès, 1		43,56	43,56
		Bossa de transport pantalla trípode			26/10/2015			0	0
6.848 330401	25995		ED	COMPRA	620,00	Conservatori - Casa Brutau - c. Sant Oleguer 75-77		620,00	620,00
		Contrabaix amb funda i arc			26/10/2015			50,62	0
6.849 330104	25996		RC	COMPRA	596,89	Centre Cívic Torre Romeu - pl. Montcortès, 1		596,89	596,89
		Minicadena			27/11/2015			0	0
6.850 330202	25997		RC	COMPRA	771,98	Centre Cívic Torre Romeu - pl. Montcortès, 1		771,98	649,46
		Trust trilite de 3 metres			27/11/2015			64,33	122,52
6.851 330106	25998		RC	COMPRA	1.037,94	Centre Cívic Torre Romeu - pl. Montcortès, 1		1.037,94	1.037,94
		Videoprojector			27/11/2015			0	0
6.852 330104	25999		SG	COMPRA	65,00	Casa Consistorial - pl. Sant Roc, 1		65,00	65,00
		MICROONES			04/12/2015	Edifici Casa Consistorial		0	0
6.853 330104	26000		SG	COMPRA	65,00	Casa Manau - c. de Sant Pau, 34-36		65,00	65,00
		MICROONES			04/12/2015			0	0
6.854 330106	26002		SG	COMPRA	539,66	c. de la Indústria, 11		539,66	539,66
		ALIMENTADOR ALTA CAPACITAT			04/12/2015			0	0
6.855 300106	26005		PE	COMPRA	850,09	Fabrica Molins - c. dels Calders, 32-56		850,09	850,09

AJUNTAMENT-AJUNTAMENT DE SABADELL

LLIBRE A **LLIBRE A: BENS, DRETS I OBLIGACIONS DE L'ENT LOCAL**

EPÍGRAF: **I.2** **SERVEI PÚBLIC**

SUBEPÍGRAF: **I.2.C** **MOBLES**

CLASSIFICACIÓ	N. BÉ	QUANT. / DESCRIPCIÓ	C. GESTO / C. COST	T. ADQUISICIÓ	COST ADQUI. / D- ALTA	CENTRE / UBICACIÓ	PLANTA / ESPAI	V.B.C. / DOT. AMORT	F.A. / V.C.
		Projector amb làmpara de 6.000 hores i splitter multiplicador VGA.			31/12/2015			0	0
6.856 330202	26010		CU	COMPRA	9.507,18	Teatre de la Farandula - c. Tres Creus, 12-62		9.507,18	8.007,25
		8 Projectors Multipar			23/11/2015			792,26	1.499,93
6.857 330202	26011		CU	COMPRA	10.883,85	Teatre de la Farandula - c. Tres Creus, 12-62		10.883,85	9.166,71
		Tall Motoritzat d'eix Bombo 4tirs/300 Kg			23/11/2015			906,98	1.717,14
6.858 330102	26012	1	TE	COMPRA	2.998,38	Racó del campanar		2.998,38	2.510,23
		Màstil cònic d'alumini blanc de 12 metres amb bandera catalana			15/12/2015			249,86	488,15
6.859 330401	26013		ED	COMPRA	517,06	Conservatori - Casa Brutau - c. Sant Oleguer 75-77		517,06	517,06
		Flauta			18/11/2015			51,11	0
6.860 330202	26014		CU	COMPRA	8.390,75	Casa Turull - Museu d'art de Sabadell		8.390,75	7.066,91
		Projectors d'il·luminació			23/11/2015	Edifici Casa Turull		699,22	1.323,84
6.861 300103	26015		PE	COMPRA	1.179,02	Vapor Llonch i Escola Illa - ctra. Barcelona, 208B		1.179,02	1.179,02
		Ordinador portàtil de 8GB/i5/ssd256/14"/10h			31/12/2015			0	0
6.862 330101	26016	12	CU	COMPRA	1.328,58	Complex Alexandra - pl. d'Ovidi Montllor, 2-7		1.328,58	1.118,92
		Cadira infantil			23/11/2015	Biblioteca de ponent del complex Alexandra		110,71	209,66
6.863 320105	26018		CU	COMPRA	203,10	Centre Cívic i Biblioteca de Can Puiggener		203,10	203,10

AJUNTAMENT-AJUNTAMENT DE SABADELL

LLIBRE A LLIBRE A: BENS, DRETS I OBLIGACIONS DE L'ENT LOCAL

EPÍGRAF: I.2 SERVEI PÚBLIC

SUBEPÍGRAF: I.2.C MOBLES

CLASSIFICACIÓ	N. BÉ	QUANT. / DESCRIPCIÓ	C. GESTO / C. COST	T. ADQUISICIÓ	COST ADQUI. / D- ALTA	CENTRE / UBICACIÓ	PLANTA / ESPAI	V.B.C. / DOT. AMORT	F.A. / V.C.
		Mirall de vigilància			23/11/2015	Biblioteca Can Puiggener		18,14	0
6.864 300106	26019		PE	COMPRA	68,97	Vapor Llonch i Escola Illa - ctra. Barcelona, 208B		68,97	68,97
		Disc dur extern HD 1TB 2.5" USB			31/12/2015			0	0
6.865 300106	26020		PE	COMPRA	68,97	Vapor Llonch i Escola Illa - ctra. Barcelona, 208B		68,97	68,97
		Disc dur extern HD 1TB 2.5" USB			31/12/2015			0	0
6.866 330206	26021	1	PE	COMPRA	824,54	Vapor Llonch i Escola Illa - ctra. Barcelona, 208B		824,54	687,28
		Micròfon inalàmbric + Unitat de control + Mòdul receptor per unitat de control			31/12/2015			68,71	137,26
6.867 330206	26022	1	PE	COMPRA	515,05	Vapor Llonch i Escola Illa - ctra. Barcelona, 208B		515,05	429,31
		Micròfon inalàmbric + Mòdul receptor UHF			31/12/2015			42,92	85,74
6.868 330206	26023	1	PE	COMPRA	515,05	Vapor Llonch i Escola Illa - ctra. Barcelona, 208B		515,05	429,31
		Micròfon inalàmbric + Mòdul receptor UHF			31/12/2015			42,92	85,74
6.869 300102	26030		PE	COMPRA	519,09	Vapor Llonch i Escola Illa - ctra. Barcelona, 208B		519,09	519,09
		Ordinador CPU i3/4gb/500gb/DwdRw/W7			31/12/2015			0	0
6.870 300102	26031		PE	COMPRA	519,09	Vapor Llonch i Escola Illa - ctra. Barcelona, 208B		519,09	519,09
		Ordinador CPU i3/4gb/500gb/DvdRw/W7			31/12/2015			0	0
6.871 300102	26032		PE	COMPRA	118,58	Vapor Llonch i Escola Illa - ctra. Barcelona, 208B		118,58	118,58

AJUNTAMENT-AJUNTAMENT DE SABADELL

LLIBRE A LLIBRE A: BENS, DRETS I OBLIGACIONS DE L'ENT LOCAL

EPÍGRAF: I.2 SERVEI PÚBLIC

SUBEPÍGRAF: I.2.C MOBLES

CLASSIFICACIÓ	N. BÉ	QUANT. / DESCRIPCIÓ	C. GESTO / C. COST	T. ADQUISICIÓ	COST ADQUI. / D- ALTA	CENTRE / UBICACIÓ	PLANTA / ESPAI	V.B.C. / DOT. AMORT	F.A. / V.C.
		Monitor de 19"			31/12/2015			0	0
6.872	300102 26033		PE	COMPRA	118,58	Vapor Llonch i Escola Illa - ctra. Barcelona, 208B		118,58	118,58
		Monitor de 19"			31/12/2015			0	0
6.873	320103 26107		SA	COMPRA	360,58	Edifici pl. del Gas 2		360,58	360,58
		CAPSAL BOMBA SISTEMA FILTRACIÓ MEMBRANA - EASY			31/12/2015			0	0
6.874	330201 26108		ED	COMPRA	49,90	Conservatori - Casa Brutau - c. Sant Oleguer 75-77		49,90	41,70
		DVD HDMI 1080P USB DivX MP3			14/12/2015			4,15	8,20
6.875	330201 26109		ED	COMPRA	2.056,96	Conservatori - Casa Brutau - c. Sant Oleguer 75-77		2.056,96	1.722,55
		Projector			14/12/2015			171,41	334,41
6.876	330201 26110		ED	COMPRA	1.780,59	Conservatori - Casa Brutau - c. Sant Oleguer 75-77		1.780,59	1.491,11
		Projector i suport per projector i pantalla			14/12/2015			148,38	289,48
6.877	300105 26111		ED	COMPRA	246,31	Conservatori - Casa Brutau - c. Sant Oleguer 75-77		246,31	246,31
		Impressora			14/12/2015			0	0
6.878	330101 26113	16	RC	COMPRA	1.938,90	Centre Cívic Torre Romeu - pl. Montcortès, 1		1.938,90	1.616,14
		Prestatgeries metàl·liques 100x30x237 cm			31/12/2015			161,57	322,76
6.879	330101 26114	53	RC	COMPRA	5.104,38	Centre Cívic Torre Romeu - pl. Montcortès, 1		5.104,38	4.254,76
		Miralls modulars amb trasera de DM de 8mm			31/12/2015			425,36	849,62

AJUNTAMENT-AJUNTAMENT DE SABADELL

LLIBRE A **LLIBRE A: BENS, DRETS I OBLIGACIONS DE L'ENT LOCAL**

EPÍGRAF: **I.2** **SERVEI PÚBLIC**

SUBEPÍGRAF: **I.2.C** **MOBLES**

CLASSIFICACIÓ	N. BÉ		QUANT. / DESCRIPCIÓ	C. GESTO / C. COST	T. ADQUISICIÓ	COST ADQUI. / D- ALTA	CENTRE / UBICACIÓ	PLANTA / ESPAI	V.B.C. / DOT. AMORT	F.A. / V.C.
6.880	300105	26115		SG	COMPRA	2.982,65	Casa Consistorial - pl. Sant Roc, 1	Entresòl	2.982,65	2.982,65
			EQUIP MULTIFUNCIÓ			04/12/2015	Edifici Casa Consistorial	Secretaria General	0	0
6.881	330201	26118		RC	COMPRA	337,59	Centre Cívic Torre Romeu - pl. Montcortès, 1		337,59	283,99
			Reproductor CD Player Professional			27/11/2015			28,13	53,60
6.882	300102	26120		RC	COMPRA	1.509,47	Centre Cívic Torre Romeu - pl. Montcortès, 1		1.509,47	1.509,47
			Ordinador			27/11/2015			0	0
6.883	330101	26121	6	SG	COMPRA	290,40	Casa Consistorial - pl. Sant Roc, 1	Entresòl	290,40	242,06
			CADIRA CONFIDENT			31/12/2015	Edifici Casa Consistorial		24,20	48,34
6.884	330104	26123		SG	COMPRA	65,00	Despatx Lluch - c. de la Industria, 8-10		65,00	65,00
			MICROONES			31/12/2015			0	0
6.885	330205	26124		ED	COMPRA	336,49	Conservatori - Casa Brutau - c. Sant Oleguer 75-77		336,49	281,78
			Altaveus			14/12/2015			28,04	54,71
6.886	330101	26125	20	PE	COMPRA	987,36	Vapor Llonch i Escola Illa - ctra. Barcelona, 208B		987,36	823,02
			Cadires Marco 87711307 Tap.Ram01			31/12/2015			82,28	164,34
6.887	330101	26126	10	PE	COMPRA	1.977,35	Vapor Llonch i Escola Illa - ctra. Barcelona, 208B		1.977,35	1.648,15
			Cadires amb trasla			31/12/2015			164,77	329,20
6.888	300106	26127		PE	COMPRA	2.027,42	Vapor Llonch i Escola Illa - ctra. Barcelona, 208B		2.027,42	2.027,42

AJUNTAMENT-AJUNTAMENT DE SABADELL

LLIBRE A LLIBRE A: BENS, DRETS I OBLIGACIONS DE L'ENT LOCAL

EPÍGRAF: I.2 SERVEI PÚBLIC

SUBEPÍGRAF: I.2.C MOBLES

CLASSIFICACIÓ	N. BÉ	QUANT. / DESCRIPCIÓ	C. GESTO / C. COST	T. ADQUISICIÓ	COST ADQUI. / D- ALTA	CENTRE / UBICACIÓ	PLANTA / ESPAI	V.B.C. / DOT. AMORT	F.A. / V.C.
		Projector amb pantalla i altaveus			31/12/2015			0	0
6.889 330101	26128	2	SG	COMPRA	553,58	Casa Consistorial - pl. Sant Roc, 1	Planta primera	553,58	461,42
		ARMARI ALT AMB PORTES			31/12/2015	Edifici Casa Consistorial	Gabinet de l'alcaldia	46,13	92,16
6.890 330101	26129	2	SG	COMPRA	274,06	Casa Consistorial - pl. Sant Roc, 1	Planta primera	274,06	228,36
		BUCS CALAIX I ARXIU			31/12/2015	Edifici Casa Consistorial	Gabinet de l'alcaldia	22,83	45,70
6.891 330109	26132		ED	COMPRA	1.724,21	CEIP Teresa Claramunt - ctra. Molins Rei, 83-119		1.724,21	1.436,87
		Àrea de jocs infantils - EP Teresa Claramunt			31/12/2015			143,64	287,34
6.892 330201	26133		SG	COMPRA	102,87	Casa Manau - c. de Sant Pau, 34-36		102,87	85,72
		CÀMERA DIGITAL			31/12/2015			8,57	17,15
6.893 300101	26135		GI	COMPRA	15.024,40	Casa Consistorial - pl. Sant Roc, 1		15.024,40	15.024,40
		Equip Firewall			31/12/2015	Edifici Casa Consistorial		0	0
6.894 330103	26136	1	ES	COMPRA	757,94	Complex Esportiu Municipal Sant Oleguer		757,94	757,94
		CADIRA DE SOCORRISTA			31/12/2015	CEM Sant Oleguer - Piscina, picnic i recinte		75,63	0
6.895 330101	26137	1	PE	COMPRA	253,62	Fabrica Molins - c. dels Calders, 32-56		253,62	211,35
		Arxivador de 4 calaixos			31/12/2015			21,13	42,27
6.896 330103	26138	4	ES	COMPRA	1.178,49	Camp de futbol Can Rull - c. Lucreci, 3-47		1.178,49	1.178,49

AJUNTAMENT-AJUNTAMENT DE SABADELL

LLIBRE A LLIBRE A: BENS, DRETS I OBLIGACIONS DE L'ENT LOCAL

EPÍGRAF: I.2 SERVEI PÚBLIC

SUBEPÍGRAF: I.2.C MOBLES

CLASSIFICACIÓ	N. BÉ	QUANT. / DESCRIPCIÓ	C. GESTO / C. COST	T. ADQUISICIÓ	COST ADQUI. / D- ALTA	CENTRE / UBICACIÓ	PLANTA / ESPAI	V.B.C. / DOT. AMORT	F.A. / V.C.
		BANQUETES CAMP DE FUTBOL			31/12/2015			117,61	0
6.897 320103	26139		SA	COMPRA	2.613,60	Edifici pl. del Gas 2		2.613,60	2.613,60
		BOMBA PERISTALTICA DE LABORATORI			31/12/2015			0	0
6.898 300105	26140		SG	COMPRA	147,62	Edifici c. Narcís Giralt, 74		147,62	147,62
		IMPRESSORA LASER			31/12/2015			0	0
6.899 300105	26141		SG	COMPRA	147,62	Edifici c. Narcís Giralt, 74		147,62	147,62
		IMPRESSORA			31/12/2015			0	0
6.900 300103	26142		PE	COMPRA	895,00	Vapor Llonch i Escola Illa - ctra. Barcelona, 208B		895,00	895,00
		Ordinador Portàtil			31/12/2015			0	0
6.901 300105	26143		SG	COMPRA	147,62	Edifici c. Narcís Giralt, 74		147,62	147,62
		IMPRESSORA			31/12/2015			0	0
6.902 300105	26144		SG	COMPRA	147,62	Edifici c. Narcís Giralt, 74		147,62	147,62
		IMPRESSORA			31/12/2015			0	0
6.903 300105	26148		SG	COMPRA	99,93	Edifici c. Narcís Giralt, 74		99,93	99,93
		IMPRESSORA			31/12/2015			0	0
6.904 300105	26149		SG	COMPRA	99,93	Edifici c. Narcís Giralt, 74		99,93	99,93
		IMPRESSORA			31/12/2015			0	0
6.905 300105	26150		SG	COMPRA	99,93	Edifici c. Narcís Giralt, 74		99,93	99,93
		IMPRESSORA			31/12/2015			0	0

AJUNTAMENT-AJUNTAMENT DE SABADELL

LLIBRE A LLIBRE A: BENS, DRETS I OBLIGACIONS DE L'ENT LOCAL

EPÍGRAF: I.2 SERVEI PÚBLIC

SUBEPÍGRAF: I.2.C MOBLES

CLASSIFICACIÓ	N. BÉ		QUANT. / DESCRIPCIÓ	C. GESTO / C. COST	T. ADQUISICIÓ	COST ADQUI. / D- ALTA	CENTRE / UBICACIÓ	PLANTA / ESPAI	V.B.C. / DOT. AMORT	F.A. / V.C.
6.906	300105	26151		SG	COMPRA	99,94	Edifici c. Narcís Giralt, 74		99,94	99,94
			IMPRESSORA			31/12/2015			0	0
6.907	300105	26152		SG	COMPRA	99,94	Edifici c. Narcís Giralt, 74		99,94	99,94
			IMPRESSORA			31/12/2015			0	0
6.908	300105	26154		SG	COMPRA	99,94	Edifici c. Narcís Giralt, 74		99,94	99,94
			IMPRESSORES			31/12/2015			0	0
6.909	300105	26156		SG	COMPRA	179,08	Edifici c. Narcís Giralt, 74		179,08	179,08
			IMPRESSORA			31/12/2015			0	0
6.910	330103	26159	4	ES	COMPRA	658,00	Poliesportiu Sabadell Sud - c. Pardo Bazan, 17		658,00	658,00
			BANQUETES PISTA POLIESPORTIVA			31/12/2015			65,62	0
6.911	330103	26160	4	ES	COMPRA	1.178,49	Camp de futbol Ca n'Oriach - rda. Collsalarca, 6		1.178,49	1.178,49
			BANQUETES CAMP DE FUTBOL			31/12/2015			117,61	0
6.912	300102	26161		GI	COMPRA	2.310,74	Casa Consistorial - pl. Sant Roc, 1	Planta primera	2.310,74	2.310,74
			Ordinador			31/12/2015	Edifici Casa Consistorial		0	0
6.913	300106	26162		PE	COMPRA	473,72	Fabrica Molins - c. dels Calders, 32-56		473,72	473,72
			Projector			31/12/2015			0	0
6.914	330101	26163	1	PE	COMPRA	210,06	Vapor Llonch i Escola Illa - ctra. Barcelona, 208B		210,06	175,04
			Taula			31/12/2015			17,50	35,02

AJUNTAMENT-AJUNTAMENT DE SABADELL

LLIBRE A LLIBRE A: BENS, DRETS I OBLIGACIONS DE L'ENT LOCAL

EPÍGRAF: I.2 SERVEI PÚBLIC

SUBEPÍGRAF: I.2.C MOBLES

CLASSIFICACIÓ	N. BÉ		QUANT. / DESCRIPCIÓ	C. GESTO / C. COST	T. ADQUISICIÓ	COST ADQUI. / D- ALTA	CENTRE / UBICACIÓ	PLANTA / ESPAI	V.B.C. / DOT. AMORT	F.A. / V.C.
6.915	330101	26164	4	PE	COMPRA	197,47	Vapor Llonch i Escola Illa - ctra. Barcelona, 208B		197,47	164,54
			Cadires			31/12/2015			16,45	32,93
6.916	300105	26168		GI	COMPRA	99,93	Edifici c. Narcís Giralt, 74		99,93	99,93
			Impressora Officejet Pro			31/12/2015			0	0
6.917	300105	26169		GI	COMPRA	99,94	Edifici c. Narcís Giralt, 74		99,94	99,94
			Impressora Officejet Pro			31/12/2015			0	0
6.918	300105	26170		GI	COMPRA	99,94	Edifici c. Narcís Giralt, 74		99,94	99,94
			Impressora Officejet Pro			31/12/2015			0	0
6.919	330101	26171	3	SG	COMPRA	533,31	Edifici c. Narcís Giralt, 74		533,31	444,52
			CADIRA GIRATÒRIA			31/12/2015			44,44	88,79
6.920	330101	26172	3	SG	COMPRA	533,31	Conservatori - Casa Brutau - c. Sant Oleguer 75-77		533,31	444,52
			CADIRA GIRATÒRIA			31/12/2015			44,44	88,79
6.921	330101	26173	1	CU	COMPRA	177,77	Teatre de la Farandula - c. Tres Creus, 12-62		177,77	148,14
			CADIRA GIRATÒRIA			31/12/2015			14,81	29,63
6.922	330101	26174	1	SG	COMPRA	177,77	Edifici c. Narcís Giralt, 74		177,77	148,14
			CADIRA GIRATÒRIA			31/12/2015			14,81	29,63
6.923	330101	26175	1	SG	COMPRA	177,78	Casa Consistorial - pl. Sant Roc, 1	Planta baixa	177,78	148,14
			CADIRA GIRATÒRIA			31/12/2015	Edifici Casa Consistorial	Intervenció	14,81	29,64
6.924	300104	26184		GI	COMPRA	14.997,95	Edifici c. Narcís Giralt, 74		14.997,95	14.997,95

AJUNTAMENT-AJUNTAMENT DE SABADELL

LLIBRE A LLIBRE A: BENS, DRETS I OBLIGACIONS DE L'ENT LOCAL

EPÍGRAF: I.2 SERVEI PÚBLIC

SUBEPÍGRAF: I.2.C MOBLES

CLASSIFICACIÓ	N. BÉ	QUANT. / DESCRIPCIÓ	C. GESTO / C. COST	T. ADQUISICIÓ	COST ADQUI. / D- ALTA	CENTRE / UBICACIÓ	PLANTA / ESPAI	V.B.C. / DOT. AMORT	F.A. / V.C.
		14 antenes Wimax amb els seus components			31/12/2015			0	0
6.925 300101	26185		GI	COMPRA	13.627,37	Edifici c. Narcís Giralt, 74		13.627,37	13.627,37
		1 Servidor			31/12/2015			0	0
6.926 330202	26186		CU	COMPRA	1.470,15	Teatre de la Farandula - c. Tres Creus, 12-62		1.470,15	1.225,43
		Control remot taula de llums			31/12/2015			122,51	244,72
6.927 320105	26187		CU	COMPRA	1.663,75	Teatre de la Farandula - c. Tres Creus, 12-62		1.663,75	1.663,75
		Estació d'intercom sense fils			31/12/2015			165,97	0
6.928 330101	26188	3	CU	COMPRA	1.252,35	Biblioteca Vapor Badia - c. Tres Creus. 127-129		1.252,35	1.043,88
		Carret de llibres			31/12/2015			104,36	208,47
6.929 330101	26189	1	CU	COMPRA	544,50	Biblioteca Vapor Badia - c. Tres Creus. 127-129		544,50	453,82
		Carret de llibres			31/12/2015			45,37	90,68
6.930 330101	26192	1	SG	COMPRA	166,07	Edifici c. Narcís Giralt, 74		166,07	138,33
		CADIRA GIRATÒRIA			31/12/2015			13,83	27,74
6.931 330101	26193	1	SG	COMPRA	166,07	Edifici c. Narcís Giralt, 74		166,07	138,33
		CADIRA GIRATÒRIA			31/12/2015			13,83	27,74
6.932 330101	26194	5	SG	COMPRA	830,35	c. de la Rambla, 22, 1º i 2ª plantes		830,35	692,08
		CADIRA GIRATÒRIA			31/12/2015			69,19	138,27
6.933 330101	26195	2	SG	COMPRA	466,45	Edifici c. Narcís Giralt, 74		466,45	388,80

AJUNTAMENT-AJUNTAMENT DE SABADELL

LLIBRE A LLIBRE A: BENS, DRETS I OBLIGACIONS DE L'ENT LOCAL

EPÍGRAF: I.2 SERVEI PÚBLIC

SUBEPÍGRAF: I.2.C MOBLES

CLASSIFICACIÓ	N. BÉ		QUANT. / DESCRIPCIÓ	C. GESTO / C. COST	T. ADQUISICIÓ	COST ADQUI. / D- ALTA	CENTRE / UBICACIÓ	PLANTA / ESPAI	V.B.C. / DOT. AMORT	F.A. / V.C.
			TAULA			31/12/2015			38,87	77,65
6.934	330101	26196	3	SG	COMPRA	498,24	Edifici c. Sant Joan, 24		498,24	415,31
			CADIRA GIRATÒRIA			31/12/2015			41,52	82,93
6.935	330101	26197	12	SG	COMPRA	464,64	Can Marcet - c. de Pau Claris, 86-138	Planta baixa	464,64	387,30
			CADIRA FIXA			31/12/2015	Edifici Can Marcet		38,72	77,34
6.936	330101	26198	1	AJ	COMPRA	443,46	Casa Consistorial - pl. Sant Roc, 1	Planta segona	443,46	369,60
			TAULA			31/12/2015	Edifici Casa Consistorial	Assessoria Jurídica	36,95	73,86
6.937	330101	26199	1	AJ	COMPRA	325,79	Casa Consistorial - pl. Sant Roc, 1	Planta segona	325,79	271,47
			ARMARI ALT			31/12/2015	Edifici Casa Consistorial	Assessoria Jurídica	27,14	54,32
6.938	330101	26200	1	AJ	COMPRA	137,03	Casa Consistorial - pl. Sant Roc, 1	Planta segona	137,03	114,13
			BUC			31/12/2015	Edifici Casa Consistorial	Assessoria Jurídica	11,41	22,90
6.939	330101	26201	4	AJ	COMPRA	156,09	Casa Consistorial - pl. Sant Roc, 1	Planta segona	156,09	130,03
			CADIRA FIXA			31/12/2015	Edifici Casa Consistorial	Assessoria Jurídica	13,00	26,06
6.940	330101	26202	1	SG	COMPRA	166,07	Vapor Codina - c. Blasco de Garay, 19		166,07	138,33
			CADIRA GIRATÒRIA			31/12/2015			13,83	27,74
6.941	330101	26203	1	AJ	COMPRA	241,40	Casa Consistorial - pl. Sant Roc, 1	Planta segona	241,40	201,15

AJUNTAMENT-AJUNTAMENT DE SABADELL

LLIBRE A **LLIBRE A: BENS, DRETS I OBLIGACIONS DE L'ENT LOCAL**

EPÍGRAF: **I.2** **SERVEI PÚBLIC**

SUBEPÍGRAF: **I.2.C** **MOBLES**

CLASSIFICACIÓ	N. BÉ		QUANT. / DESCRIPCIÓ	C. GESTO / C. COST	T. ADQUISICIÓ	COST ADQUI. / D- ALTA	CENTRE / UBICACIÓ	PLANTA / ESPAI	V.B.C. / DOT. AMORT	F.A. / V.C.
			TAULA REUNIONS			31/12/2015	Edifici Casa Consistorial	Assessoria Jurídica	20,11	40,25
6.942	330103	26204	2	ES	COMPRA	2.776,95	Complex Esportiu Municipal Sant Oleguer		2.776,95	2.776,95
			PORTERIES DE RUGBI			31/12/2015	CEM Sant Oleguer - Camp de futbol annexe		276,98	0
6.943	330101	26205	1	SG	COMPRA	443,46	Despatx Lluch - c. de la Industria, 8-10		443,46	369,60
			TAULA			31/12/2015			36,95	73,86
6.944	330101	26206	1	SG	COMPRA	137,03	Despatx Lluch - c. de la Industria, 8-10		137,03	114,13
			BUC			31/12/2015			11,41	22,90
6.945	330101	26207	4	RH	COMPRA	998,25	Edifici c. Narcís Giralt, 74		998,25	832,02
			CADIRA GIRATÒRIA			31/12/2015			83,18	166,23
6.946	330101	26208	1	SG	COMPRA	219,74	Edifici pl. del Gas 2		219,74	183,15
			CADIRA GIRATÒRIA			31/12/2015			18,31	36,59
6.947	330109	26209		TE	CONSTRUCCIÓ REALITZADA PER CONTRACTE AMB TERCERS	5.555,38	pl. de Dolors Miralles		5.555,38	4.629,67
			Àrea de jocs infantils - pl. de Dolors Miralles			31/12/2015			462,83	925,71
6.948	330109	26210		TE	CONSTRUCCIÓ REALITZADA PER CONTRACTE AMB TERCERS	2.532,23	pl. de Sant Julià		8.976,39	6.821,50
			Àrea de jocs infantils - pl. de Sant Julià			31/12/2015			1.131,55	2.154,89

AJUNTAMENT-AJUNTAMENT DE SABADELL

LLIBRE A **LLIBRE A: BENS, DRETS I OBLIGACIONS DE L'ENT LOCAL**

EPÍGRAF: **I.2** **SERVEI PÚBLIC**

SUBEPÍGRAF: **I.2.C** **MOBLES**

CLASSIFICACIÓ	N. BÉ	QUANT. / DESCRIPCIÓ	C. GESTO / C. COST	T. ADQUISICIÓ	COST ADQUI. / D- ALTA	CENTRE / UBICACIÓ	PLANTA / ESPAI	V.B.C. / DOT. AMORT	F.A. / V.C.
6.949	330105 26212		UH	INSPECCIÓ FÍSICA O INVENTARI	0	Fons Bibliogràfic de l'Ajuntament de Sabadell		60.423,20	60.423,20
		Fons bibliogràfic 2015			01/01/2015			5.879,86	0
6.950	300105 26215		SG	COMPRA	1.052,70	CAP Creu Alta - c. de Castellar del Vallès, 222		1.052,70	1.052,70
		EQUIP MULTIFUNCIÓ			31/12/2015			0	0
6.951	300105 26223		SG	COMPRA	1.052,70	Cap Centre		1.052,70	1.052,70
		EQUIP MULTIFUNCIÓ			31/12/2015			0	0
6.952	300105 26224		SG	COMPRA	1.052,70	Cap Gràcia		1.052,70	1.052,70
		EQUIP MULTIFUNCIÓ			31/12/2015			0	0
6.953	300104 26230		PE	COMPRA	3.291,20	Vapor Llonch i Escola Illa - ctra. Barcelona, 208B		3.291,20	3.291,20
		Swich Catalyst			31/12/2015			0	0
6.954	330101 26232	4	SG	COMPRA	1.016,40	Can Marcet - c. de Pau Claris, 86-138	Planta baixa	1.016,40	847,23
		CADIRA GIRATÒRIA			31/12/2015	Edifici Can Marcet	Protecció civil	84,70	169,17
6.955	300105 26233		GI	COMPRA	147,62	Edifici c. Narcís Giralt, 74		147,62	147,62
		Impressora Lajerjet Pro			31/12/2015			0	0
6.956	300105 26234		GI	COMPRA	147,62	Edifici c. Narcís Giralt, 74		147,62	147,62
		Impressora Lajerjet Pro			31/12/2015			0	0
6.957	300105 26235		GI	COMPRA	147,62	Edifici c. Narcís Giralt, 74		147,62	147,62
		Impressora Lajerjet Pro			31/12/2015			0	0
6.958	300105 26236		GI	COMPRA	147,62	Edifici c. Narcís Giralt, 74		147,62	147,62

AJUNTAMENT-AJUNTAMENT DE SABADELL

LLIBRE A LLIBRE A: BENS, DRETS I OBLIGACIONS DE L'ENT LOCAL

EPÍGRAF: I.2 SERVEI PÚBLIC

SUBEPÍGRAF: I.2.C MOBLES

CLASSIFICACIÓ	N. BÉ	QUANT. / DESCRIPCIÓ	C. GESTO / C. COST	T. ADQUISICIÓ	COST ADQUI. / D- ALTA	CENTRE / UBICACIÓ	PLANTA / ESPAI	V.B.C. / DOT. AMORT	F.A. / V.C.
		Impressora Lajerjet Pro			31/12/2015			0	0
6.959	300105 26237		GI	COMPRA	147,62	Edifici c. Narcís Giralt, 74		147,62	147,62
		Impressora Lajerjet Pro			31/12/2015			0	0
6.960	300105 26238		GI	COMPRA	147,62	Edifici c. Narcís Giralt, 74		147,62	147,62
		Impressora Lajerjet Pro			31/12/2015			0	0
6.961	300105 26239		GI	COMPRA	308,55	Edifici c. Narcís Giralt, 74		308,55	308,55
		Impressora Laserjet Pro			31/12/2015			0	0
6.962	300105 26240		GI	COMPRA	308,55	Edifici c. Narcís Giralt, 74		308,55	308,55
		Impressora Laserjet Pro			31/12/2015			0	0
6.963	300105 26244		GI	COMPRA	5.661,59	Edifici c. Narcís Giralt, 74		6.110,26	6.110,26
		Impressora Plotter Designjet			31/12/2015			0	0
6.964	300106 26247		GI	COMPRA	2.758,80	Edifici Cultura - pl. Sant Roc, 12-13-14		2.758,80	2.758,80
		15 Lector òptics			31/12/2015			0	0
6.965	300105 26332		CU	COMPRA	260,15	Casa Ponsà - c. de la Indústria, 34		260,15	260,15
		Impressora multifuncional			31/12/2015			0	0
6.966	330202 26342		CU	COMPRA	601,93	Ca l'Estruch - Centre de producció i creació		601,93	501,73
		Estructura Truss quadrada. 2 unitats. Tub 50mm diàmetre. 300mm entre			31/12/2015			50,16	100,20
6.967	330202 26343		CU	COMPRA	326,70	Ca l'Estruch - Centre de producció i creació		326,70	272,27

AJUNTAMENT-AJUNTAMENT DE SABADELL

LLIBRE A LLIBRE A: BENS, DRETS I OBLIGACIONS DE L'ENT LOCAL

EPÍGRAF: I.2 SERVEI PÚBLIC

SUBEPÍGRAF: I.2.C MOBLES

CLASSIFICACIÓ	N. BÉ	QUANT. / DESCRIPCIÓ	C. GESTO / C. COST	T. ADQUISICIÓ	COST ADQUI. / D- ALTA	CENTRE / UBICACIÓ	PLANTA / ESPAI	V.B.C. / DOT. AMORT	F.A. / V.C.
		Base per estructura Truss quadrada			31/12/2015			27,22	54,43
6.968 330201	26344		CU	COMPRA	49,88	Museu d'història		49,88	41,51
		DVD			31/12/2015	Edifici Museu d'història		4,15	8,37
6.969 330201	26345		CU	COMPRA	49,00	Museu d'història		49,00	40,81
		DVD			31/12/2015	Edifici Museu d'història		4,08	8,19
6.970 330201	26348		ED	COMPRA	175,01	Vapor Llonch i Escola Illa - ctra. Barcelona, 208B		175,01	145,84
		Taula de llum plana Slimlite 20x30 cm			31/12/2015	Escola Illa - ctra. Barcelona, 208 B		14,58	29,17
6.971 330204	26357		CU	COMPRA	1.292,32	Ca l'Estruch - Centre de producció i creació		1.292,32	1.077,19
		Capa protectora mòbil Taraflex. Rotllos de mides 30,00 x 1,50 mm d'espessor.			31/12/2015			107,69	215,13
6.972 330202	26358		CU	COMPRA	2.046,74	Ca l'Estruch - Centre de producció i creació		2.046,74	1.706,06
		Projector Retall			31/12/2015			170,56	340,68
6.973 320101	26383		ED	COMPRA	302,50	Vapor Llonch i Escola Illa - ctra. Barcelona, 208B		302,50	252,06
		Màquina de cosir OVERLOCK			31/12/2015	Escola Illa - ctra. Barcelona, 208 B		25,20	50,44
6.974 320101	26384		ED	COMPRA	329,99	Vapor Llonch i Escola Illa - ctra. Barcelona, 208B		329,99	274,97
		Màquina de cosir			31/12/2015	Escola Illa - ctra. Barcelona, 208 B		27,49	55,02
6.975 300106	26401		ED	COMPRA	910,00	Vapor Llonch i Escola Illa - ctra. Barcelona, 208B		910,00	910,00
		Escàner			31/12/2015	Escola Illa - ctra. Barcelona, 208 B		0	0

AJUNTAMENT-AJUNTAMENT DE SABADELL

LLIBRE A LLIBRE A: BENS, DRETS I OBLIGACIONS DE L'ENT LOCAL

EPÍGRAF: I.2 SERVEI PÚBLIC

SUBEPÍGRAF: I.2.C MOBLES

CLASSIFICACIÓ	N. BÉ	QUANT. / DESCRIPCIÓ	C. GESTO / C. COST	T. ADQUISICIÓ	COST ADQUI. / D- ALTA	CENTRE / UBICACIÓ	PLANTA / ESPAI	V.B.C. / DOT. AMORT	F.A. / V.C.
6.976	300106 26402		CU	COMPRA	550,55	Museu d'història		550,55	550,55
		Projector de video			31/12/2015	Edifici Museu d'història		0	0
6.977	320101 26448		TE	COMPRA	4.531,00	Viver municipal - c. Prat de la Riba, 115		4.531,00	3.776,83
		Màquina compactadora vibrant			31/12/2015			377,58	754,17
6.978	320101 26449		TE	COMPRA	885,76	Viver municipal - c. Prat de la Riba, 115		885,76	738,30
		Motoserra			31/12/2015			73,81	147,46
6.979	300106 26479		CU	COMPRA	3.357,75	La Sala Miguel Hernández - rda. Roureda, 22-24		3.357,75	3.357,75
		Projector de vídeo			31/12/2015			0	0
6.980	330101 26537	1	CU	COMPRA	711,48	Ca l'Estruch - Centre de producció i creació		711,48	593,06
		Escalera zarges 3x14			31/12/2015			59,29	118,42
6.981	320102 26538		CU	COMPRA	394,23	Ca l'Estruch - Centre de producció i creació		394,23	394,23
		Transpaleta carga 2000Kg Ruedas Nyl			31/12/2015			39,35	0
6.982	320102 26539		CU	COMPRA	303,71	Ca l'Estruch - Centre de producció i creació		303,71	303,71
		Plataforma			31/12/2015			30,30	0
6.983	320102 26540		CU	COMPRA	314,60	Ca l'Estruch - Centre de producció i creació		314,60	314,60
		Carro			31/12/2015			31,38	0
6.984	320101 26541		CU	COMPRA	151,25	Ca l'Estruch - Centre de producció i creació		151,25	126,03

AJUNTAMENT-AJUNTAMENT DE SABADELL

LLIBRE A LLIBRE A: BENS, DRETS I OBLIGACIONS DE L'ENT LOCAL

EPÍGRAF: I.2 SERVEI PÚBLIC

SUBEPÍGRAF: I.2.C MOBLES

CLASSIFICACIÓ	N. BÉ	QUANT. / DESCRIPCIÓ	C. GESTO / C. COST	T. ADQUISICIÓ	COST ADQUI. / D- ALTA	CENTRE / UBICACIÓ	PLANTA / ESPAI	V.B.C. / DOT. AMORT	F.A. / V.C.
		Compresor 24 lts			31/12/2015			12,60	25,22
6.985 330101	26543	2	SG	COMPRA	453,12	Oficina - c. de Sant Llorenç 23, 1r		453,12	453,12
		CADIRA GIRATÒRIA			31/12/2010			0	0
6.986 330101	26545	1	SG	COMPRA	226,56	Casa Consistorial - pl. Sant Roc, 1		226,56	226,56
		CADIRA GIRATÒRIA			31/12/2010	Edifici Casa Consistorial		0	0
6.987 330101	26551	1	SG	COMPRA	226,56	c. de la Rambla, 22, 1º i 2ª plantes		226,56	226,56
		CADIRA GIRATÒRIA			31/12/2010			0	0
6.988 330101	26553	1	SG	COMPRA	226,56	Edifici c. Sant Joan, 24		226,56	226,56
		CADIRA GIRATÒRIA			31/12/2010			0	0
6.989 330101	26611	1	SG	COMPRA	195,93	Edifici c. Narcís Giralt, 74		195,93	195,93
		CADIRA GIRATÒRIA			31/12/2011			0	0
6.990 330101	26613	1	SG	COMPRA	195,94	Edifici c. Narcís Giralt, 74		195,94	195,94
		CADIRA GIRATÒRIA			31/12/2011			0	0
6.991 330101	26623	1	SG	COMPRA	195,94	Edifici carrer del Sol 1, plantes 3a 4a 5a i 6a		195,94	195,94
		CADIRA GIRATÒRIA			31/12/2011			0	0
6.992 330101	26625	1	SG	COMPRA	195,94	Edifici c. Narcís Giralt, 74		195,94	195,94
		CADIRA GIRATÒRIA			31/12/2011			0	0
6.993 330101	26627	2	SG	COMPRA	391,88	Edifici carrer del Sol 1, plantes 3a 4a 5a i 6a		391,88	391,88

AJUNTAMENT-AJUNTAMENT DE SABADELL

LLIBRE A LLIBRE A: BENS, DRETS I OBLIGACIONS DE L'ENT LOCAL

EPÍGRAF: I.2 SERVEI PÚBLIC

SUBEPÍGRAF: I.2.C MOBLES

CLASSIFICACIÓ	N. BÉ	QUANT. / DESCRIPCIÓ	C. GESTO / C. COST	T. ADQUISICIÓ	COST ADQUI. / D- ALTA	CENTRE / UBICACIÓ	PLANTA / ESPAI	V.B.C. / DOT. AMORT	F.A. / V.C.
		CADIRA GIRATÒRIA			31/12/2011			0	0
6.994 330101	26629	2	SG	COMPRA	391,88	Casa Consistorial - pl. Sant Roc, 1	Planta segona	391,88	391,88
		CADIRA GIRATÒRIA			31/12/2011	Edifici Casa Consistorial		0	0
6.995 330101	26631	2	SG	COMPRA	350,90	Edifici c. Narcís Giralt, 74		350,90	350,90
		CADIRA GIRATÒRIA			30/09/2013			21,81	0
6.996 330101	26637	1	SG	COMPRA	175,45	Casa Consistorial - pl. Sant Roc, 1		175,45	175,45
		CADIRA GIRATÒRIA			30/09/2013	Edifici Casa Consistorial		10,91	0
6.997 330101	26643	1	SG	COMPRA	175,45	Can Marcet - c. de Pau Claris, 86-138		175,45	175,45
		CADIRA GIRATÒRIA			30/09/2013	Edifici Can Marcet		10,91	0
6.998 330101	26645	3	SG	COMPRA	526,35	Edifici c. Narcís Giralt, 74		526,35	526,35
		CADIRA GIRATÒRIA			30/09/2013			32,72	0
6.999 330101	26647	1	SG	COMPRA	175,45	c. de la Rambla, 22, 1º i 2ª plantes		175,45	175,45
		CADIRA GIRATÒRIA			30/09/2013			2,78	0
7.000 330101	26649	1	SG	COMPRA	175,45	Edifici c. Narcís Giralt, 74		175,45	175,45
		CADIRA GIRATÒRIA			30/09/2013			10,91	0
7.001 330101	26655	2	SG	COMPRA	391,88	Vapor Codina - c. Blasco de Garay, 19		391,88	391,88
		CADIRA GIRATÒRIA			31/12/2011			0	0
7.002 330101	26657	1	SG	COMPRA	195,94	Vapor Llonch i Escola Illa - ctra. Barcelona, 208B		195,94	195,94

AJUNTAMENT-AJUNTAMENT DE SABADELL

LLIBRE A LLIBRE A: BENS, DRETS I OBLIGACIONS DE L'ENT LOCAL

EPÍGRAF: I.2 SERVEI PÚBLIC

SUBEPÍGRAF: I.2.C MOBLES

CLASSIFICACIÓ	N. BÉ	QUANT. / DESCRIPCIÓ	C. GESTO / C. COST	T. ADQUISICIÓ	COST ADQUI. / D- ALTA	CENTRE / UBICACIÓ	PLANTA / ESPAI	V.B.C. / DOT. AMORT	F.A. / V.C.
		CADIRA GIRATÒRIA			31/12/2011			0	0
7.003 330101	26659	1	SG	COMPRA	195,94	Casa Consistorial - pl. Sant Roc, 1	Planta segona	195,94	195,94
		CADIRA GIRATÒRIA			31/12/2011	Edifici Casa Consistorial	Assessoria Jurídica	0	0
7.004 330101	26661	2	SG	COMPRA	453,12	Vapor Codina - c. Blasco de Garay, 19		453,12	453,12
		CADIRA GIRATÒRIA			31/12/2010			0	0
7.005 330101	26663	1	SG	COMPRA	226,56	Edifici c. Narcís Giralt, 74		226,56	226,56
		CADIRA GIRATÒRIA			31/12/2010			0	0
7.006 330101	26665	1	SG	COMPRA	226,56	Edifici carrer del Sol 1, plantes 3a 4a 5a i 6a		226,56	226,56
		CADIRA GIRATÒRIA			31/12/2010			0	0
7.007 330101	26667	1	SG	COMPRA	226,56	Vapor Llonch i Escola Illa - ctra. Barcelona, 208B		226,56	226,56
		CADIRA GIRATÒRIA			31/12/2010			0	0
7.008 330101	26669	3	SG	COMPRA	498,21	Edifici c. Narcís Giralt, 74		498,21	466,96
		CADIRA GIRATÒRIA			03/10/2014			41,52	31,25
7.009 330101	26671	1	SG	COMPRA	166,07	Vapor Llonch i Escola Illa - ctra. Barcelona, 208B		166,07	155,65
		CADIRA GIRATÒRIA			03/10/2014			13,84	10,42
7.010 330101	26673	2	SG	COMPRA	332,15	Casa Consistorial - pl. Sant Roc, 1	Planta baixa	332,15	311,30
		CADIRA GIRATÒRIA			03/10/2014	Edifici Casa Consistorial	Intervenció	27,68	20,85

AJUNTAMENT-AJUNTAMENT DE SABADELL

LLIBRE A LLIBRE A: BENS, DRETS I OBLIGACIONS DE L'ENT LOCAL

EPÍGRAF: I.2 SERVEI PÚBLIC

SUBEPÍGRAF: I.2.C MOBLES

CLASSIFICACIÓ	N. BÉ		QUANT. / DESCRIPCIÓ	C. GESTO / C. COST	T. ADQUISICIÓ	COST ADQUI. / D- ALTA	CENTRE / UBICACIÓ	PLANTA / ESPAI	V.B.C. / DOT. AMORT	F.A. / V.C.
7.011	330101	26675	2	SG	COMPRA	332,15	Edifici carrer del Sol 1, plantes 3a 4a 5a i 6a		332,15	311,30
			CADIRA GIRATÒRIA			03/10/2014			27,68	20,85
7.012	330101	26677	1	RC	COMPRA	166,07	Centre Cívic de Gràcia - pl. del Treball, 1		166,07	155,65
			CADIRA GIRATÒRIA			03/10/2014			13,84	10,42
7.013	330101	26679	1	SG	COMPRA	164,28	Edifici carrer del Sol 1, plantes 3a 4a 5a i 6a		164,28	154,23
			CADIRA GIRATÒRIA			26/09/2014			13,69	10,05
7.014	330101	26681	2	SG	COMPRA	328,56	Edifici c. Narcís Giralt, 74		328,56	308,45
			CADIRA GIRATÒRIA			26/09/2014			27,38	20,11
7.015	330101	26683	1	RC	COMPRA	164,28	Centre Cívic de Gràcia - pl. del Treball, 1		164,28	154,23
			CADIRA GIRATÒRIA			26/09/2014			13,69	10,05
7.016	330101	26697	1	SG	COMPRA	164,28	Can Marcet - c. de Pau Claris, 86-138		164,28	154,23
			CADIRA GIRATÒRIA			26/09/2014	Edifici Can Marcet		13,69	10,05
7.017	330101	26997	1	RC	COMPRA	166,07	Centre Cívic i Biblioteca de Can Puiggener		166,07	152,28
			CADIRA GIRATÒRIA			31/12/2014	CAP Creu Alta II - Can Puiggener		13,84	13,79
7.018	330101	26999	1	SG	COMPRA	166,08	Edifici c. Sant Joan, 24		166,08	152,28
			CADIRA GIRATÒRIA			31/12/2014			13,84	13,80
7.019	330101	27005	1	SG	COMPRA	166,07	Casa Manau - c. de Sant Pau, 34-36		166,07	152,28
			CADIRA GIRATÒRIA			31/12/2014			13,84	13,79

AJUNTAMENT-AJUNTAMENT DE SABADELL

LLIBRE A LLIBRE A: BENS, DRETS I OBLIGACIONS DE L'ENT LOCAL

EPÍGRAF: I.2 SERVEI PÚBLIC

SUBEPÍGRAF: I.2.C MOBLES

CLASSIFICACIÓ	N. BÉ	QUANT. / DESCRIPCIÓ	C. GESTO / C. COST	T. ADQUISICIÓ	COST ADQUI. / D- ALTA	CENTRE / UBICACIÓ	PLANTA / ESPAI	V.B.C. / DOT. AMORT	F.A. / V.C.
7.020 330101	27007	1	SG	COMPRA	177,77	Casa Manau - c. de Sant Pau, 34-36		177,77	148,14
		CADIRA GIRATÒRIA			31/12/2015			14,81	29,63
7.021 330101	27013	2	SG	COMPRA	332,14	Conservatori - Casa Brutau - c. Sant Oleguer 75-77		332,14	304,55
		CADIRA GIRATÒRIA			31/12/2014			27,68	27,59
7.022 330101	27015	1	SG	COMPRA	166,07	Edifici c. Narcís Giralt, 74		166,07	152,28
		CADIRA GIRATÒRIA			31/12/2014			13,84	13,79
7.023 330101	27017	1	SG	COMPRA	219,73	Edifici c. Narcís Giralt, 74		219,73	183,15
		CADIRA GIRATÒRIA			31/12/2015			18,31	36,58
7.024 330101	27019	2	SG	COMPRA	439,47	Edifici c. Narcís Giralt, 74		439,47	366,30
		CADIRA GIRATÒRIA			31/12/2015			36,62	73,17
7.025 330101	27021	1	SG	COMPRA	219,74	Casa Consistorial - pl. Sant Roc, 1	Planta baixa	219,74	183,15
		CADIRA GIRATÒRIA			31/12/2015	Edifici Casa Consistorial	Tresoreria	18,31	36,59
7.026 330101	27027	1	SG	COMPRA	219,74	Cal Balsach	planta baixa	219,74	183,15
		CADIRA GIRATÒRIA			31/12/2015	Cal Balsach - Edifici	Cal Balsach - Centre Cívic Creu Alta - 00	18,31	36,59
7.027 300106	27143		ED	COMPRA	2.759,68	Vapor Llonch i Escola Illa - ctra. Barcelona, 208B		2.759,68	2.759,68
		3 Projectors			31/12/2015	Escola Illa - ctra. Barcelona, 208 B		0	0
7.028 300106	27148		ED	COMPRA	700,00	Vapor Llonch i Escola Illa - ctra. Barcelona, 208B		700,00	700,00

AJUNTAMENT-AJUNTAMENT DE SABADELL

LLIBRE A **LLIBRE A: BENS, DRETS I OBLIGACIONS DE L'ENT LOCAL**

EPÍGRAF: **I.2** **SERVEI PÚBLIC**

SUBEPÍGRAF: **I.2.C** **MOBLES**

CLASSIFICACIÓ	N. BÉ		QUANT. / DESCRIPCIÓ	C. GESTO / C. COST	T. ADQUISICIÓ	COST ADQUI. / D- ALTA	CENTRE / UBICACIÓ	PLANTA / ESPAI	V.B.C. / DOT. AMORT	F.A. / V.C.
			Projector			31/12/2015	Escola Illa - ctra. Barcelona, 208 B		0	0
7.029	300107	27149		ED	COMPRA	2.599,90	Vapor Llonch i Escola Illa - ctra. Barcelona, 208B		2.599,90	2.599,90
			Tablet gràfica			31/12/2015	Escola Illa - ctra. Barcelona, 208 B		0	0
7.030	330206	27150		CU	INSPECCIÓ FÍSICA O INVENTARI	0	Ca l'Estruch - Centre de producció i creació	planta baixa	8.339,47	6.951,30
			Sistema de captació de so i equipament d'audio de la Vela de Ca			01/01/2015	Ca l'Estruch - La Vela		694,94	1.388,17
7.031	330202	27151		CU	INSPECCIÓ FÍSICA O INVENTARI	0	Ca l'Estruch - Centre de producció i creació	planta baixa	16.923,37	14.174,14
			Sistema d'il.luminació d'espectacles de la Vela de Ca l'Estruch			01/01/2015	Ca l'Estruch - La Vela		1.450,66	2.749,23
7.032	330205	27152		CU	COMPRA	761,09	Ca l'Estruch - Centre de producció i creació		761,09	634,37
			Taula			31/12/2015			63,42	126,72
7.033	330205	27153		CU	COMPRA	278,30	Ca l'Estruch - Centre de producció i creació		278,30	231,96
			Reproductor			31/12/2015			23,19	46,34
7.034	300103	27154		CU	COMPRA	762,30	Ca l'Estruch - Centre de producció i creació		762,30	762,30
			Ordinador portàtil			31/12/2015			0	0
7.035	330101	27224	1	TE	COMPRA	192,76	Can Marcet - c. de Pau Claris, 86-138	Planta baixa	192,76	192,76
			BUC			27/02/2008	Edifici Can Marcet	Vialitat	0	0
7.036	330101	27234	1	SG	COMPRA	192,76	Can Marcet - c. de Pau Claris, 86-138	Planta baixa	192,76	192,76

AJUNTAMENT-AJUNTAMENT DE SABADELL

LLIBRE A LLIBRE A: BENS, DRETS I OBLIGACIONS DE L'ENT LOCAL

EPÍGRAF: I.2 SERVEI PÚBLIC

SUBEPÍGRAF: I.2.C MOBLES

CLASSIFICACIÓ	N. BÉ		QUANT. / DESCRIPCIÓ	C. GESTO / C. COST	T. ADQUISICIÓ	COST ADQUI. / D- ALTA	CENTRE / UBICACIÓ	PLANTA / ESPAI	V.B.C. / DOT. AMORT	F.A. / V.C.
			BUC			27/02/2008	Edifici Can Marcet	Mobilitat, trànsit i transport	0	0
7.037	330101	27244	1	SG	COMPRA	192,76	Edifici carrer del Sol 1, plantes 3a 4a 5a i 6a		192,76	192,76
			BUC			27/02/2008			0	0
7.038	330101	27246	1	SG	COMPRA	192,76	Casa Consistorial - pl. Sant Roc, 1	Planta primera	192,76	192,76
			BUC			27/02/2008	Edifici Casa Consistorial	Programes estratègics de ciutat	0	0
7.039	330101	27252	2	SG	COMPRA	249,67	Can Marcet - c. de Pau Claris, 86-138	Planta baixa	249,67	249,67
			BUCS			22/12/2008	Edifici Can Marcet		0	0
7.040	330101	27254	1	SG	COMPRA	124,83	Can Marcet - c. de Pau Claris, 86-138	Planta baixa	124,83	124,83
			BUCS			22/12/2008	Edifici Can Marcet	Mobilitat, trànsit i transport	0	0
7.041	330101	27256	1	SG	COMPRA	124,83	Edifici carrer del Sol 1, plantes 3a 4a 5a i 6a		124,83	124,83
			BUC			22/12/2008			0	0
7.042	330101	27258	1	SG	COMPRA	124,84	c. de la Rambla, 22, 1º i 2ª plantes		124,84	124,84
			BUCS			22/12/2008			0	0
7.043	330101	27260	1	SG	COMPRA	124,84	Casa Consistorial - pl. Sant Roc, 1		124,84	124,84
			BUCS			22/12/2008	Edifici Casa Consistorial		0	0
7.044	330101	27274	3	SG	COMPRA	691,65	Ateneu - pl. Sant Roc, 10-11		691,65	691,65

AJUNTAMENT-AJUNTAMENT DE SABADELL

LLIBRE A LLIBRE A: BENS, DRETS I OBLIGACIONS DE L'ENT LOCAL

EPÍGRAF: I.2 SERVEI PÚBLIC

SUBEPÍGRAF: I.2.C MOBLES

CLASSIFICACIÓ	N. BÉ	QUANT. / DESCRIPCIÓ	C. GESTO / C. COST	T. ADQUISICIÓ	COST ADQUI. / D- ALTA	CENTRE / UBICACIÓ	PLANTA / ESPAI	V.B.C. / DOT. AMORT	F.A. / V.C.
		CADIRA			08/10/2007			0	0
7.045 330101	27276	1	SG	COMPRA	230,55	Edifici c. Sant Joan, 24		230,55	230,55
		CADIRA			08/10/2007			0	0
7.046 330101	27278	2	SG	COMPRA	461,10	Can Marcet - c. de Pau Claris, 86-138	Planta baixa	461,10	461,10
		CADIRA			08/10/2007	Edifici Can Marcet	Parcs i jardins	0	0
7.047 330101	27280	3	SG	COMPRA	863,91	Can Marcet - c. de Pau Claris, 86-138	Planta baixa	863,91	863,91
		CADIRA			05/11/2007	Edifici Can Marcet		0	0
7.048 330101	27290	1	SG	COMPRA	232,29	Vapor Llonch i Escola Illa - ctra. Barcelona, 208B		232,29	232,29
		CADIRA			22/12/2008			0	0
7.049 330101	27292	1	SG	COMPRA	232,29	Can Marcet - c. de Pau Claris, 86-138	Planta baixa	232,29	232,29
		CADIRA			22/12/2008	Edifici Can Marcet	Vialitat	0	0
7.050 330101	27294	1	SG	COMPRA	232,29	Edifici c. Sant Joan, 24		232,29	232,29
		CADIRA			22/12/2008			0	0
7.051 330101	27296	1	SG	COMPRA	232,29	c. de la Rambla, 22, 1º i 2ª plantes		232,29	232,29
		CADIRA			22/12/2008			0	0
7.052 330101	27298	4	SG	COMPRA	929,16	Edifici carrer del Sol 1, plantes 3a 4a 5a i 6a		929,16	929,16
		CADIRA			22/12/2008			0	0
7.053 330101	27300	1	SG	COMPRA	232,29	Can Marcet - c. de Pau Claris, 86-138	Planta semesoterrani	232,29	232,29

AJUNTAMENT-AJUNTAMENT DE SABADELL

LLIBRE A LLIBRE A: BENS, DRETS I OBLIGACIONS DE L'ENT LOCAL

EPÍGRAF: I.2 SERVEI PÚBLIC

SUBEPÍGRAF: I.2.C MOBLES

CLASSIFICACIÓ	N. BÉ	QUANT. / DESCRIPCIÓ	C. GESTO / C. COST	T. ADQUISICIÓ	COST ADQUI. / D- ALTA	CENTRE / UBICACIÓ	PLANTA / ESPAI	V.B.C. / DOT. AMORT	F.A. / V.C.
		CADIRA			22/12/2008	Edifici Can Marcet		0	0
7.054 330101	27343	4	SG	COMPRA	151,04	c. de la Rambla, 22, 1º i 2ª plantes		151,04	151,04
		CADIRA CONFIDENT			31/12/2010			0	0
7.055 330101	27345	2	TE	COMPRA	457,76	Can Marcet - c. de Pau Claris, 86-138	Planta primera	457,76	457,76
		ARMARI ALT			31/12/2010	Edifici Can Marcet	Territori	0	0
7.056 330101	27347	2	TE	COMPRA	504,66	Can Marcet - c. de Pau Claris, 86-138	Planta primera	504,66	504,66
		ARMARI ALT			31/12/2010	Edifici Can Marcet	Territori	0	0
7.057 330101	27349	1	TE	COMPRA	126,25	Can Marcet - c. de Pau Claris, 86-138	Planta primera	126,25	126,25
		ARMARI BAIX			31/12/2010	Edifici Can Marcet	Territori	0	0
7.058 330101	27351	1	SG	COMPRA	126,25	Edifici carrer del Sol 1, plantes 3a 4a 5a i 6a		126,25	126,25
		ARMARI BAIX			31/12/2010			0	0
7.059 330101	27353	2	SG	COMPRA	582,92	c. de la Rambla, 22, 1º i 2ª plantes		582,92	582,92
		ARXIVADOR			30/12/2010			0	0
7.060 330101	27355	1	SG	COMPRA	291,46	Oficina - c. de Sant Llorenç 23, 1r		291,46	291,46
		ARXIVADOR			30/12/2010			0	0
7.061 300101	27375		GI	COMPRA	11.703,48	Edifici c. Narcís Giralt, 74		11.703,48	11.703,48
		1 servidor			06/06/2016			0	0
7.062 300104	27376		GI	COMPRA	14.320,04	Edifici c. Narcís Giralt, 74		14.320,04	14.320,04

AJUNTAMENT-AJUNTAMENT DE SABADELL

LLIBRE A LLIBRE A: BENS, DRETS I OBLIGACIONS DE L'ENT LOCAL

EPÍGRAF: I.2 SERVEI PÚBLIC

SUBEPÍGRAF: I.2.C MOBLES

CLASSIFICACIÓ	N. BÉ	QUANT. / DESCRIPCIÓ	C. GESTO / C. COST	T. ADQUISICIÓ	COST ADQUI. / D- ALTA	CENTRE / UBICACIÓ	PLANTA / ESPAI	V.B.C. / DOT. AMORT	F.A. / V.C.
		Switch			06/06/2016			0	0
7.063 320101	27379		GT	COMPRA	21.749,75	Can Marcet - c. de Pau Claris, 86-138	Planta baixa	21.749,75	17.350,06
		1 Caixer automàtic			06/06/2016	Edifici Can Marcet		1.812,47	4.399,69
7.064 330106	27396		SG	COMPRA	293,43	Casa Consistorial - pl. Sant Roc, 1	Planta segona	293,43	293,43
		FAX			01/08/2016	Edifici Casa Consistorial	Assessoria Jurídica	0	0
7.065 330101	27400	1	SG	COMPRA	212,96	Edifici c. Sant Joan, 24		212,96	167,09
		TAULA			01/08/2016			17,74	45,87
7.066 330101	27401	1	SG	COMPRA	146,16	Edifici c. Sant Joan, 24		146,16	114,72
		BUC			01/08/2016			12,18	31,44
7.067 330101	27402	1	SG	COMPRA	196,51	Edifici c. Sant Joan, 24		196,51	154,19
		CADIRA GIRATÒRIA			01/08/2016			16,37	42,32
7.068 330101	27403	1	SG	COMPRA	177,77	Can Marcet - c. de Pau Claris, 86-138	Planta primera	177,77	139,49
		Cadira Giratòria			01/08/2016	Edifici Can Marcet	Gestió d'ocupació via pública	14,81	38,28
7.069 330101	27404	2	SG	COMPRA	355,54	Edifici c. Narcís Giralt, 74		355,54	278,99
		CADIRA GIRATÒRIA			01/08/2016			29,62	76,55
7.070 330101	27405	1	ED	COMPRA	177,77	CEIP i Escola Bressol Calvet d'Estrella		177,77	139,49
		CADIRA GIRATÒRIA			01/08/2016			14,81	38,28
7.071 330101	27406	2	SG	COMPRA	355,54	Edifici pl. del Gas 2		355,54	278,99

AJUNTAMENT-AJUNTAMENT DE SABADELL

LLIBRE A LLIBRE A: BENS, DRETS I OBLIGACIONS DE L'ENT LOCAL

EPÍGRAF: I.2 SERVEI PÚBLIC

SUBEPÍGRAF: I.2.C MOBLES

CLASSIFICACIÓ	N. BÉ	QUANT. / DESCRIPCIÓ	C. GESTO / C. COST	T. ADQUISICIÓ	COST ADQUI. / D- ALTA	CENTRE / UBICACIÓ	PLANTA / ESPAI	V.B.C. / DOT. AMORT	F.A. / V.C.
		CADIRA GIRATÒRIA			01/08/2016			29,62	76,55
7.072 330101	27407	1	SG	COMPRA	177,77	CAP Creu Alta - c. de Castellar del Vallès, 222		177,77	139,49
		CADIRA GIRATÒRIA			01/08/2016			14,81	38,28
7.073 330101	27408	1	SG	COMPRA	177,77	Vapor Codina - c. Blasco de Garay, 19		177,77	139,49
		CADIRA GIRATÒRIA			01/08/2016			14,81	38,28
7.074 330101	27409	1	SG	COMPRA	177,77	Edifici c. Narcís Giralt, 74		177,77	139,49
		CADIRA GIRATÒRIA			01/08/2016			14,81	38,28
7.075 330101	27410	1	SG	COMPRA	177,78	Vapor Llonch i Escola Illa - ctra. Barcelona, 208B		177,78	139,50
		CADIRA GIRATÒRIA			01/08/2016			14,81	38,28
7.076 330204	27411		CU	INSPECCIÓ FÍSICA O INVENTARI	0	Teatre de la Farandula - c. Tres Creus, 12-62		8.924,21	7.039,49
		Conjunt d'inversions escenogràfiques 2016 al Teatre Municipal La Faràndula			01/01/2016			743,68	1.884,72
7.077 330102	27412	1	TE	CONSTRUCCIÓ REALITZADA PER CONTRACTE AMB TERCERS	519,09	Parc Catalunya - zona llac		519,09	409,63
		Atril metàl·lic per placa de monument de Joan Brossa al Parc Catalunya			13/07/2016	Parc Catalunya - Espais urbanitzats generals		43,25	109,46
7.078 330201	27421		SC	COMPRA	213,75	Can Marcet - c. de Pau Claris, 86-138		213,75	164,48
		Càmera fotogràfica			07/10/2016	Edifici Can Marcet		17,81	49,27
7.079 330201	27422		SC	COMPRA	213,75	Can Marcet - c. de Pau Claris, 86-138		213,75	164,48

AJUNTAMENT-AJUNTAMENT DE SABADELL

LLIBRE A LLIBRE A: BENS, DRETS I OBLIGACIONS DE L'ENT LOCAL

EPÍGRAF: I.2 SERVEI PÚBLIC

SUBEPÍGRAF: I.2.C MOBLES

CLASSIFICACIÓ	N. BÉ	QUANT. / DESCRIPCIÓ	C. GESTO / C. COST	T. ADQUISICIÓ	COST ADQUI. / D- ALTA	CENTRE / UBICACIÓ	PLANTA / ESPAI	V.B.C. / DOT. AMORT	F.A. / V.C.
		Càmera fotogràfica			07/10/2016	Edifici Can Marcet		17,81	49,27
7.080 330106	27429		SG	COMPRA	2.541,00	Edifici c. Narcís Giralt, 74		2.541,00	2.541,00
		LECTOR DE MICROFILM			07/10/2016			0	0
7.081 330106	27430		SG	COMPRA	1.098,73	Edifici carrer del Sol 1, plantes 3a 4a 5a i 6a		1.098,73	1.098,73
		DESTRUCTORA			01/08/2016			0	0
7.082 330106	27432		SG	COMPRA	1.536,58	Edifici c. Narcís Giralt, 74		1.536,58	1.536,58
		DESTRUCTORA			01/08/2016			0	0
7.083 330104	27433		RC	COMPRA	129,00	Cal Balsach	planta segona	129,00	129,00
		MICROONES			07/10/2016	Cal Balsach - Edifici	Cal Balsach - Centre Cívic Creu Alta - 02	0	0
7.084 330101	27434	2	SG	COMPRA	408,50	Ateneu - pl. Sant Roc, 10-11		408,50	320,62
		TAULA			01/08/2016			34,04	87,88
7.085 300104	27447		GI	COMPRA	2.044,39	Edifici c. Narcís Giralt, 74		2.044,39	2.044,39
		Switch Accés			08/09/2016			0	0
7.086 300102	27448		GI	COMPRA	784,77	Edifici c. Narcís Giralt, 74		784,77	784,77
		Ordinador HP 600 G2 Base			04/08/2016			0	0
7.087 300102	27449		GI	COMPRA	784,77	Edifici c. Narcís Giralt, 74		784,77	784,77
		Ordinador HP Prodesk 600 G2 Base			04/08/2016			0	0
7.088 300102	27450		GI	COMPRA	784,77	Edifici c. Narcís Giralt, 74		784,77	784,77
		Ordinador HP Prodesk 600 G2			04/08/2016			0	0

AJUNTAMENT-AJUNTAMENT DE SABADELL

LLIBRE A **LLIBRE A: BENS, DRETS I OBLIGACIONS DE L'ENT LOCAL**

EPÍGRAF: **I.2** **SERVEI PÚBLIC**

SUBEPÍGRAF: **I.2.C** **MOBLES**

CLASSIFICACIÓ	N. BÉ	QUANT. / DESCRIPCIÓ	C. GESTO / C. COST	T. ADQUISICIÓ	COST ADQUI. / D- ALTA	CENTRE / UBICACIÓ	PLANTA / ESPAI	V.B.C. / DOT. AMORT	F.A. / V.C.
7.089	300102 27451		GI	COMPRA	784,77	Edifici c. Narcís Giralt, 74		784,77	784,77
		Ordinador Prodesk 600 G2 Base			04/08/2016			0	0
7.090	300102 27452		GI	COMPRA	784,77	Edifici c. Narcís Giralt, 74		784,77	784,77
		Ordinador Prodesk 600 G2 Base			04/08/2016			0	0
7.091	300102 27453		GI	COMPRA	784,77	Edifici c. Narcís Giralt, 74		784,77	784,77
		Ordinador Prodesk 600 G2 Base			04/08/2016			0	0
7.092	300102 27454		GI	COMPRA	784,77	Edifici c. Narcís Giralt, 74		784,77	784,77
		Ordinador Prodesk 600 G2 Base			04/08/2016			0	0
7.093	300102 27455		GI	COMPRA	784,77	Edifici c. Narcís Giralt, 74		784,77	784,77
		Ordinador Prodesk 600 G2			04/08/2016			0	0
7.094	300102 27456		GI	COMPRA	784,77	Edifici c. Narcís Giralt, 74		784,77	784,77
		Ordinador Prodesk 600 G2 Base			04/08/2016			0	0
7.095	300102 27457		GI	COMPRA	784,77	Edifici c. Narcís Giralt, 74		784,77	784,77
		Ordinador Prodesk 600 G2 Base			04/08/2016			0	0
7.096	300102 27458		GI	COMPRA	784,77	Edifici c. Narcís Giralt, 74		784,77	784,77
		Ordinador HP Prodesk 600 G2			04/08/2016			0	0
7.097	300102 27459		GI	COMPRA	784,77	Edifici c. Narcís Giralt, 74		784,77	784,77
		Ordinador HP Prodesk 600 G2			04/08/2016			0	0
7.098	300102 27460		GI	COMPRA	784,77	Edifici c. Narcís Giralt, 74		784,77	784,77
		Ordinador HP 600 G2			04/08/2016			0	0

AJUNTAMENT-AJUNTAMENT DE SABADELL

LLIBRE A LLIBRE A: BENS, DRETS I OBLIGACIONS DE L'ENT LOCAL

EPÍGRAF: I.2 SERVEI PÚBLIC

SUBEPÍGRAF: I.2.C MOBLES

CLASSIFICACIÓ	N. BÉ	QUANT. / DESCRIPCIÓ	C. GESTO / C. COST	T. ADQUISICIÓ	COST ADQUI. / D- ALTA	CENTRE / UBICACIÓ	PLANTA / ESPAI	V.B.C. / DOT. AMORT	F.A. / V.C.
7.099	300102 27461		GI	COMPRA	784,77	Edifici c. Narcís Giralt, 74		784,77	784,77
		Ordinador HP Prodesk 600 G2 Base			04/08/2016			0	0
7.100	300102 27462		GI	COMPRA	784,77	Edifici c. Narcís Giralt, 74		784,77	784,77
		Ordinador HP Prodesk 600 G2 Base			04/08/2016			0	0
7.101	300102 27463		GI	COMPRA	784,77	Edifici c. Narcís Giralt, 74		784,77	784,77
		Ordinador HP Prodesk 600 G2 Base			04/08/2016			0	0
7.102	300102 27464		GI	COMPRA	784,77	Edifici c. Narcís Giralt, 74		784,77	784,77
		Ordinador Prodesk 600 G2 Base			04/08/2016			0	0
7.103	300102 27465		GI	COMPRA	784,77	Edifici c. Narcís Giralt, 74		784,77	784,77
		Ordinador HP Prodesk 600 G2 Base			04/08/2016			0	0
7.104	300102 27466		GI	COMPRA	784,77	Edifici c. Narcís Giralt, 74		784,77	784,77
		Ordinador HP Prodesk 600 G2 Base			04/08/2016			0	0
7.105	300102 27467		GI	COMPRA	784,77	Edifici c. Narcís Giralt, 74		784,77	784,77
		Ordinador HP Prodesk 600 G2 Base			04/08/2016			0	0
7.106	300102 27468		GI	COMPRA	784,77	Edifici c. Narcís Giralt, 74		784,77	784,77
		Ordinador HP Prodesk 600 G2 Base			04/08/2016			0	0
7.107	300102 27469		GI	COMPRA	784,77	Edifici c. Narcís Giralt, 74		784,77	784,77
		Ordinador HP Prodesk 600 G2 Base			04/08/2016			0	0
7.108	300102 27470		GI	COMPRA	784,77	Edifici c. Narcís Giralt, 74		784,77	784,77
		Ordinador HP Prodesk 600 G2 Base			04/08/2016			0	0

AJUNTAMENT-AJUNTAMENT DE SABADELL

LLIBRE A LLIBRE A: BENS, DRETS I OBLIGACIONS DE L'ENT LOCAL

EPÍGRAF: I.2 SERVEI PÚBLIC

SUBEPÍGRAF: I.2.C MOBLES

CLASSIFICACIÓ	N. BÉ	QUANT. / DESCRIPCIÓ	C. GESTO / C. COST	T. ADQUISICIÓ	COST ADQUI. / D- ALTA	CENTRE / UBICACIÓ	PLANTA / ESPAI	V.B.C. / DOT. AMORT	F.A. / V.C.
7.109	300102 27471		GI	COMPRA	784,77	Edifici c. Narcís Giralt, 74		784,77	784,77
		Ordinador HP Prodesk 600 G2 Base			04/08/2016			0	0
7.110	300102 27473		GI	COMPRA	784,77	Edifici c. Narcís Giralt, 74		784,77	784,77
		Ordinador HP Prodesk 600 G2 Base			04/08/2016			0	0
7.111	300102 27474		GI	COMPRA	784,77	Edifici c. Narcís Giralt, 74		784,77	784,77
		Ordinador HP Prodesk 600 G2 Base			04/08/2016			0	0
7.112	300102 27475		GI	COMPRA	784,77	Edifici c. Narcís Giralt, 74		784,77	784,77
		Ordinador HP Prodesk 600 G2 Base			04/08/2016			0	0
7.113	300102 27476		GI	COMPRA	784,77	Edifici c. Narcís Giralt, 74		784,77	784,77
		Ordinador HP Prodesk 600 G2 Base			04/08/2016			0	0
7.114	300102 27477		GI	COMPRA	784,77	Edifici c. Narcís Giralt, 74		784,77	784,77
		Ordinador HP Prodesk 600 G2 Base			04/08/2016			0	0
7.115	300102 27478		GI	COMPRA	784,77	Edifici c. Narcís Giralt, 74		784,77	784,77
		Ordinador HP Prodesk 600 G2 Base			04/08/2016			0	0
7.116	300102 27479		GI	COMPRA	784,77	Edifici c. Narcís Giralt, 74		784,77	784,77
		Ordinador HP Prodesk 600 G2 Base			04/08/2016			0	0
7.117	300102 27480		GI	COMPRA	784,77	Edifici c. Narcís Giralt, 74		784,77	784,77
		Ordinador HP Prodesk 600 G2 Base			04/08/2016			0	0
7.118	300102 27481		GI	COMPRA	784,77	Edifici c. Narcís Giralt, 74		784,77	784,77
		Ordinador HP Prodesk 600 G2 Base			04/08/2016			0	0

AJUNTAMENT-AJUNTAMENT DE SABADELL

LLIBRE A LLIBRE A: BENS, DRETS I OBLIGACIONS DE L'ENT LOCAL

EPÍGRAF: I.2 SERVEI PÚBLIC

SUBEPÍGRAF: I.2.C MOBLES

CLASSIFICACIÓ	N. BÉ	QUANT. / DESCRIPCIÓ	C. GESTO / C. COST	T. ADQUISICIÓ	COST ADQUI. / D- ALTA	CENTRE / UBICACIÓ	PLANTA / ESPAI	V.B.C. / DOT. AMORT	F.A. / V.C.
7.119	300102 27482		GI	COMPRA	784,77	Edifici c. Narcís Giralt, 74		784,77	784,77
		Ordinador HP Prodesk 600 G2 Base			04/08/2016			0	0
7.120	300102 27483		GI	COMPRA	784,77	Edifici c. Narcís Giralt, 74		784,77	784,77
		Ordinador HP Prodesk 600 G2 Base			04/08/2016			0	0
7.121	300102 27484		GI	COMPRA	784,77	Edifici c. Narcís Giralt, 74		784,77	784,77
		Ordinador HP Prodesk 600 G2 Base			04/08/2016			0	0
7.122	300102 27485		GI	COMPRA	784,77	Edifici c. Narcís Giralt, 74		784,77	784,77
		Ordinador HP Prodesk 600 G2 Base			04/08/2016			0	0
7.123	300102 27486		GI	COMPRA	784,77	Edifici c. Narcís Giralt, 74		784,77	784,77
		Ordinador HP Prodesk 600 G2 Base			04/08/2016			0	0
7.124	300102 27487		GI	COMPRA	784,77	Edifici c. Narcís Giralt, 74		784,77	784,77
		Ordinador HP Prodesk 600 G2 Base			04/08/2016			0	0
7.125	300102 27488		GI	COMPRA	784,77	Edifici c. Narcís Giralt, 74		784,77	784,77
		Ordinador HP Prodesk 600 G2 Base			04/08/2016			0	0
7.126	300102 27489		GI	COMPRA	784,77	Edifici c. Narcís Giralt, 74		784,77	784,77
		Ordinador HP Prodesk 600 G2 Base			04/08/2016			0	0
7.127	300102 27490		GI	COMPRA	784,77	Edifici c. Narcís Giralt, 74		784,77	784,77
		Ordinador HP Prodesk 600 G2 Base			04/08/2016			0	0
7.128	300102 27491		GI	COMPRA	784,77	Edifici c. Narcís Giralt, 74		784,77	784,77
		Ordinador HP Prodesk 600 G2 Base			04/08/2016			0	0

AJUNTAMENT-AJUNTAMENT DE SABADELL

LLIBRE A LLIBRE A: BENS, DRETS I OBLIGACIONS DE L'ENT LOCAL

EPÍGRAF: I.2 SERVEI PÚBLIC

SUBEPÍGRAF: I.2.C MOBLES

CLASSIFICACIÓ	N. BÉ	QUANT. / DESCRIPCIÓ	C. GESTO / C. COST	T. ADQUISICIÓ	COST ADQUI. / D- ALTA	CENTRE / UBICACIÓ	PLANTA / ESPAI	V.B.C. / DOT. AMORT	F.A. / V.C.
7.129	300102 27492		GI	COMPRA	784,77	Edifici c. Narcís Giralt, 74		784,77	784,77
		Ordinador HP Prodesk 600 G2 Base			04/08/2016			0	0
7.130	300102 27493		GI	COMPRA	784,77	Edifici c. Narcís Giralt, 74		784,77	784,77
		Ordinador HP Prodesk 600 G2 Base			04/08/2016			0	0
7.131	300102 27494		GI	COMPRA	784,77	Edifici c. Narcís Giralt, 74		784,77	784,77
		Ordinador HP Prodesk 600 G2 Base			04/08/2016			0	0
7.132	300102 27495		GI	COMPRA	784,77	Edifici c. Narcís Giralt, 74		784,77	784,77
		Ordinador HP Prodesk 600 G2 Base			04/08/2016			0	0
7.133	300102 27496		GI	COMPRA	784,77	Edifici c. Narcís Giralt, 74		784,77	784,77
		Ordinador HP Prodesk 600 G2 Base			04/08/2016			0	0
7.134	300102 27497		GI	COMPRA	784,77	Edifici c. Narcís Giralt, 74		784,77	784,77
		Ordinador HP Prodesk 600 G2 Base			04/08/2016			0	0
7.135	300102 27498		GI	COMPRA	784,77	Edifici c. Narcís Giralt, 74		784,77	784,77
		Ordinador HP Prodesk 600 G2 Base			04/08/2016			0	0
7.136	300102 27499		GI	COMPRA	784,77	Edifici c. Narcís Giralt, 74		784,77	784,77
		Ordinador HP Prodesk 600 G2 Base			04/08/2016			0	0
7.137	300102 27500		GI	COMPRA	784,77	Edifici c. Narcís Giralt, 74		784,77	784,77
		Ordinador HP Prodesk 600 G2 Base			04/08/2016			0	0
7.138	300102 27501		GI	COMPRA	784,77	Edifici c. Narcís Giralt, 74		784,77	784,77
		Ordinador HP Prodesk 600 G2 Base			04/08/2016			0	0

AJUNTAMENT-AJUNTAMENT DE SABADELL

LLIBRE A **LLIBRE A: BENS, DRETS I OBLIGACIONS DE L'ENT LOCAL**

EPÍGRAF: **I.2** **SERVEI PÚBLIC**

SUBEPÍGRAF: **I.2.C** **MOBLES**

CLASSIFICACIÓ	N. BÉ	QUANT. / DESCRIPCIÓ	C. GESTO / C. COST	T. ADQUISICIÓ	COST ADQUI. / D- ALTA	CENTRE / UBICACIÓ	PLANTA / ESPAI	V.B.C. / DOT. AMORT	F.A. / V.C.
7.139 330201	27505		SG	COMPRA	87,77	Casa Manau - c. de Sant Pau, 34-36		87,77	68,85
		CÀMERA DIGITAL			01/08/2016			7,31	18,92
7.140 330201	27506		SG	COMPRA	87,77	Can Marcet - c. de Pau Claris, 86-138	Planta baixa	87,77	68,85
		CÀMERA DIGITAL			01/08/2016	Edifici Can Marcet	Residus	7,31	18,92
7.141 330201	27508		SG	COMPRA	141,40	Can Marcet - c. de Pau Claris, 86-138	Planta primera	141,40	110,95
		CÀMERA DIGITAL			01/08/2016	Edifici Can Marcet	Gestió d'ocupació via pública	11,78	30,45
7.142 330202	27509		RC	COMPRA	6.181,14	Centre Cívic Torre Romeu - pl. Montcortès, 1		6.181,14	4.800,92
		instal·lació tècnica lumínica			06/09/2016			515,09	1.380,22
7.143 330101	27656	2	ES	COMPRA	329,12	Ateneu - pl. Sant Roc, 10-11		329,12	253,69
		CADIRA GIRATÒRIA			01/10/2016			27,42	75,43
7.144 330101	27657	1	SG	COMPRA	164,56	Edifici c. Narcís Giralt, 74		164,56	126,84
		CADIRA GIRATÒRIA			01/10/2016			13,71	37,72
7.145 330101	27658	1	SG	COMPRA	164,56	Vapor Codina - c. Blasco de Garay, 19		164,56	126,84
		CADIRA GIRATÒRIA			01/10/2016			13,71	37,72
7.146 330101	27659	1	SG	COMPRA	164,56	Edifici c. Sant Joan, 24		164,56	126,84
		CADIRA GIRATÒRIA			01/10/2016			13,71	37,72
7.147 300102	27685		GI	COMPRA	846,44	Edifici c. Narcís Giralt, 74		846,44	846,44
		Ordinador HP 600 G2			04/08/2016			0	0

AJUNTAMENT-AJUNTAMENT DE SABADELL

LLIBRE A LLIBRE A: BENS, DRETS I OBLIGACIONS DE L'ENT LOCAL

EPÍGRAF: I.2 SERVEI PÚBLIC

SUBEPÍGRAF: I.2.C MOBLES

CLASSIFICACIÓ	N. BÉ	QUANT. / DESCRIPCIÓ	C. GESTO / C. COST	T. ADQUISICIÓ	COST ADQUI. / D- ALTA	CENTRE / UBICACIÓ	PLANTA / ESPAI	V.B.C. / DOT. AMORT	F.A. / V.C.
7.148	300102 27687		GI	COMPRA	846,44	Edifici c. Narcís Giralt, 74		846,44	846,44
		Ordinador HP 600 G2			04/08/2016			0	0
7.149	300102 27688		GI	COMPRA	846,44	Edifici c. Narcís Giralt, 74		846,44	846,44
		Ordinador HP 600 G2			04/08/2016			0	0
7.150	300102 27689		GI	COMPRA	846,44	Edifici c. Narcís Giralt, 74		846,44	846,44
		Ordinador HP 600 G2			04/08/2016			0	0
7.151	300102 27690		GI	COMPRA	846,44	Edifici c. Narcís Giralt, 74		846,44	846,44
		Ordinador HP 600 G2			04/08/2016			0	0
7.152	300102 27691		GI	COMPRA	846,44	Edifici c. Narcís Giralt, 74		846,44	846,44
		Ordinador HP 600 G2			04/08/2016			0	0
7.153	300102 27692		GI	COMPRA	846,44	Edifici c. Narcís Giralt, 74		846,44	846,44
		Ordinador HP 600 G2			04/08/2016			0	0
7.154	300102 27693		GI	COMPRA	846,44	Edifici c. Narcís Giralt, 74		846,44	846,44
		Ordinador HP 600 G2			04/08/2016			0	0
7.155	300102 27694		GI	COMPRA	846,44	Edifici c. Narcís Giralt, 74		846,44	846,44
		Ordinador HP 600 G2			04/08/2016			0	0
7.156	300102 27695		GI	COMPRA	846,44	Edifici c. Narcís Giralt, 74		846,44	846,44
		Ordinador HP 600 G2			04/08/2016			0	0
7.157	300102 27696		GI	COMPRA	846,44	Edifici c. Narcís Giralt, 74		846,44	846,44
		Ordinador HP 600 G2			04/08/2016			0	0

AJUNTAMENT-AJUNTAMENT DE SABADELL

LLIBRE A LLIBRE A: BENS, DRETS I OBLIGACIONS DE L'ENT LOCAL

EPÍGRAF: I.2 SERVEI PÚBLIC

SUBEPÍGRAF: I.2.C MOBLES

CLASSIFICACIÓ	N. BÉ	QUANT. / DESCRIPCIÓ	C. GESTO / C. COST	T. ADQUISICIÓ	COST ADQUI. / D- ALTA	CENTRE / UBICACIÓ	PLANTA / ESPAI	V.B.C. / DOT. AMORT	F.A. / V.C.
7.158	300102 27697		GI	COMPRA	846,44	Edifici c. Narcís Giralt, 74		846,44	846,44
		Ordinador HP 600 G2			04/08/2016			0	0
7.159	300102 27698		GI	COMPRA	846,44	Edifici c. Narcís Giralt, 74		846,44	846,44
		Ordinador HP 600 G2			04/08/2016			0	0
7.160	300102 27699		GI	COMPRA	846,44	Edifici c. Narcís Giralt, 74		846,44	846,44
		Ordinador HP 600 G2			04/08/2016			0	0
7.161	300102 27700		GI	COMPRA	846,44	Edifici c. Narcís Giralt, 74		846,44	846,44
		Ordinador HP 600 G2			04/08/2016			0	0
7.162	300102 27701		GI	COMPRA	846,44	Edifici c. Narcís Giralt, 74		846,44	846,44
		Ordinador HP 600 G2			04/08/2016			0	0
7.163	300102 27702		GI	COMPRA	846,44	Edifici c. Narcís Giralt, 74		846,44	846,44
		Ordinador HP 600 G2			04/08/2016			0	0
7.164	300102 27703		GI	COMPRA	846,44	Edifici c. Narcís Giralt, 74		846,44	846,44
		Ordinador HP 600 G2			04/08/2016			0	0
7.165	300102 27704		GI	COMPRA	846,44	Edifici c. Narcís Giralt, 74		846,44	846,44
		Ordinador HP 600 G2			04/08/2016			0	0
7.166	300102 27705		GI	COMPRA	846,44	Edifici c. Narcís Giralt, 74		846,44	846,44
		Ordinador HP 600 G2			04/08/2016			0	0
7.167	300102 27709		GI	COMPRA	846,45	Edifici c. Narcís Giralt, 74		846,45	846,45
		Ordinador HP 600 G2			04/08/2016			0	0

AJUNTAMENT-AJUNTAMENT DE SABADELL

LLIBRE A LLIBRE A: BENS, DRETS I OBLIGACIONS DE L'ENT LOCAL

EPÍGRAF: I.2 SERVEI PÚBLIC

SUBEPÍGRAF: I.2.C MOBLES

CLASSIFICACIÓ	N. BÉ	QUANT. / DESCRIPCIÓ	C. GESTO / C. COST	T. ADQUISICIÓ	COST ADQUI. / D- ALTA	CENTRE / UBICACIÓ	PLANTA / ESPAI	V.B.C. / DOT. AMORT	F.A. / V.C.
7.168	300102 27711		GI	COMPRA	846,45	Edifici c. Narcís Giralt, 74		846,45	846,45
		Ordinador HP 600 G2			04/08/2016			0	0
7.169	300102 27712		GI	COMPRA	846,45	Edifici c. Narcís Giralt, 74		846,45	846,45
		Ordinador HP 600 G2			04/08/2016			0	0
7.170	300102 27713		GI	COMPRA	846,45	Edifici c. Narcís Giralt, 74		846,45	846,45
		Ordinador HP 600 G2			04/08/2016			0	0
7.171	300102 27714		GI	COMPRA	846,45	Edifici c. Narcís Giralt, 74		846,45	846,45
		Ordinador HP 600 G2			04/08/2016			0	0
7.172	300102 27715		GI	COMPRA	846,45	Edifici c. Narcís Giralt, 74		846,45	846,45
		Ordinador HP 600 G2			04/08/2016			0	0
7.173	300102 27716		GI	COMPRA	846,45	Edifici c. Narcís Giralt, 74		846,45	846,45
		Ordinador HP 600 G2			04/08/2016			0	0
7.174	300102 27717		GI	COMPRA	846,45	Edifici c. Narcís Giralt, 74		846,45	846,45
		Ordinador HP 600 G2			04/08/2016			0	0
7.175	300102 27718		GI	COMPRA	846,45	Edifici c. Narcís Giralt, 74		846,45	846,45
		Ordinador HP 600 G2			04/08/2016			0	0
7.176	300102 27719		GI	COMPRA	846,45	Edifici c. Narcís Giralt, 74		846,45	846,45
		Ordinador HP 600 G2			04/08/2016			0	0
7.177	300102 27735		GI	COMPRA	846,44	Edifici c. Narcís Giralt, 74		846,44	846,44
		Ordinador HP 600 G2			04/08/2016			0	0

AJUNTAMENT-AJUNTAMENT DE SABADELL

LLIBRE A LLIBRE A: BENS, DRETS I OBLIGACIONS DE L'ENT LOCAL

EPÍGRAF: I.2 SERVEI PÚBLIC

SUBEPÍGRAF: I.2.C MOBLES

CLASSIFICACIÓ	N. BÉ	QUANT. / DESCRIPCIÓ	C. GESTO / C. COST	T. ADQUISICIÓ	COST ADQUI. / D- ALTA	CENTRE / UBICACIÓ	PLANTA / ESPAI	V.B.C. / DOT. AMORT	F.A. / V.C.
7.178	300102 27736		GI	COMPRA	846,44	Edifici c. Narcís Giralt, 74		846,44	846,44
		Ordinador HP 600 G2			04/08/2016			0	0
7.179	300102 27737		GI	COMPRA	846,44	Edifici c. Narcís Giralt, 74		846,44	846,44
		Ordinador HP 600 G2			04/08/2016			0	0
7.180	300102 27738		GI	COMPRA	846,44	Edifici c. Narcís Giralt, 74		846,44	846,44
		Ordinador HP 600 G2			04/08/2016			0	0
7.181	300102 27739		GI	COMPRA	846,44	Edifici c. Narcís Giralt, 74		846,44	846,44
		Ordinador HP 600 G2			04/08/2016			0	0
7.182	300102 27740		GI	COMPRA	846,44	Edifici c. Narcís Giralt, 74		846,44	846,44
		Ordinador HP 600 G2			04/08/2016			0	0
7.183	300102 27741		GI	COMPRA	846,44	Edifici c. Narcís Giralt, 74		846,44	846,44
		Ordinador HP 600 G2			04/08/2016			0	0
7.184	300102 27742		GI	COMPRA	846,44	Edifici c. Narcís Giralt, 74		846,44	846,44
		Ordinador HP 600 G2			04/08/2016			0	0
7.185	300102 27743		GI	COMPRA	846,44	Edifici c. Narcís Giralt, 74		846,44	846,44
		Ordinador HP 600 G2			04/08/2016			0	0
7.186	300102 27744		GI	COMPRA	846,44	Edifici c. Narcís Giralt, 74		846,44	846,44
		Ordinador HP 600 G2			04/08/2016			0	0
7.187	300102 27745		GI	COMPRA	846,44	Edifici c. Narcís Giralt, 74		846,44	846,44
		Ordinador HP 600 G2			04/08/2016			0	0

AJUNTAMENT-AJUNTAMENT DE SABADELL

LLIBRE A LLIBRE A: BENS, DRETS I OBLIGACIONS DE L'ENT LOCAL

EPÍGRAF: I.2 SERVEI PÚBLIC

SUBEPÍGRAF: I.2.C MOBLES

CLASSIFICACIÓ	N. BÉ	QUANT. / DESCRIPCIÓ	C. GESTO / C. COST	T. ADQUISICIÓ	COST ADQUI. / D- ALTA	CENTRE / UBICACIÓ	PLANTA / ESPAI	V.B.C. / DOT. AMORT	F.A. / V.C.
7.188	300102 27746		GI	COMPRA	846,44	Edifici c. Narcís Giralt, 74		846,44	846,44
		Ordinador HP 600 G2			04/08/2016			0	0
7.189	300102 27747		GI	COMPRA	846,44	Edifici c. Narcís Giralt, 74		846,44	846,44
		Ordinador HP 600 G2			04/08/2016			0	0
7.190	300102 27748		GI	COMPRA	846,44	Edifici c. Narcís Giralt, 74		846,44	846,44
		Ordinador HP 600 G2			04/08/2016			0	0
7.191	300102 27749		GI	COMPRA	846,44	Edifici c. Narcís Giralt, 74		846,44	846,44
		Ordinador HP 600 G2			04/08/2016			0	0
7.192	300102 27750		GI	COMPRA	846,44	Edifici c. Narcís Giralt, 74		846,44	846,44
		Ordinador HP 600 G2			04/08/2016			0	0
7.193	300102 27751		GI	COMPRA	846,44	Edifici c. Narcís Giralt, 74		846,44	846,44
		Ordinador HP 600 G2			04/08/2016			0	0
7.194	300102 27752		GI	COMPRA	846,44	Edifici c. Narcís Giralt, 74		846,44	846,44
		Ordinador HP 600 G2			04/08/2016			0	0
7.195	300102 27753		GI	COMPRA	846,44	Edifici c. Narcís Giralt, 74		846,44	846,44
		Ordinador HP 600 G2			04/08/2016			0	0
7.196	300102 27754		GI	COMPRA	846,44	Edifici c. Narcís Giralt, 74		846,44	846,44
		Ordinador HP 600 G2			04/08/2016			0	0
7.197	300102 27755		GI	COMPRA	846,44	Edifici c. Narcís Giralt, 74		846,44	846,44
		Ordinador HP 600 G2			04/08/2016			0	0

AJUNTAMENT-AJUNTAMENT DE SABADELL

LLIBRE A LLIBRE A: BENS, DRETS I OBLIGACIONS DE L'ENT LOCAL

EPÍGRAF: I.2 SERVEI PÚBLIC

SUBEPÍGRAF: I.2.C MOBLES

CLASSIFICACIÓ	N. BÉ	QUANT. / DESCRIPCIÓ	C. GESTO / C. COST	T. ADQUISICIÓ	COST ADQUI. / D- ALTA	CENTRE / UBICACIÓ	PLANTA / ESPAI	V.B.C. / DOT. AMORT	F.A. / V.C.
7.198	300102 27756		GI	COMPRA	846,44	Edifici c. Narcís Giralt, 74		846,44	846,44
		Ordinador HP 600 G2			04/08/2016			0	0
7.199	300102 27757		GI	COMPRA	846,44	Edifici c. Narcís Giralt, 74		846,44	846,44
		Ordinador HP 600 G2			04/08/2016			0	0
7.200	300102 27758		GI	COMPRA	846,44	Edifici c. Narcís Giralt, 74		846,44	846,44
		Ordinador HP 600 G2			04/08/2016			0	0
7.201	300102 27759		GI	COMPRA	846,44	Edifici c. Narcís Giralt, 74		846,44	846,44
		Ordinador HP 600 G2			04/08/2016			0	0
7.202	300102 27760		GI	COMPRA	846,44	Edifici c. Narcís Giralt, 74		846,44	846,44
		Ordinador HP 600 G2			04/08/2016			0	0
7.203	300102 27761		GI	COMPRA	846,44	Edifici c. Narcís Giralt, 74		846,44	846,44
		Ordinador HP 600 G2			04/08/2016			0	0
7.204	300102 27762		GI	COMPRA	846,44	Edifici c. Narcís Giralt, 74		846,44	846,44
		Ordinador HP 600 G2			04/08/2016			0	0
7.205	300102 27763		GI	COMPRA	846,44	Edifici c. Narcís Giralt, 74		846,44	846,44
		Ordinador HP 600 G2			04/08/2016			0	0
7.206	300102 27764		GI	COMPRA	846,44	Edifici c. Narcís Giralt, 74		846,44	846,44
		Ordinador HP 600 G2			04/08/2016			0	0
7.207	300102 27765		GI	COMPRA	846,44	Edifici c. Narcís Giralt, 74		846,44	846,44
		Ordinador HP 600 G2			04/08/2016			0	0

AJUNTAMENT-AJUNTAMENT DE SABADELL

LLIBRE A LLIBRE A: BENS, DRETS I OBLIGACIONS DE L'ENT LOCAL

EPÍGRAF: I.2 SERVEI PÚBLIC

SUBEPÍGRAF: I.2.C MOBLES

CLASSIFICACIÓ	N. BÉ	QUANT. / DESCRIPCIÓ	C. GESTO / C. COST	T. ADQUISICIÓ	COST ADQUI. / D- ALTA	CENTRE / UBICACIÓ	PLANTA / ESPAI	V.B.C. / DOT. AMORT	F.A. / V.C.
7.208	300102 27766		GI	COMPRA	846,44	Edifici c. Narcís Giralt, 74		846,44	846,44
		Ordinador HP 600 G2			04/08/2016			0	0
7.209	300102 27767		GI	COMPRA	846,44	Edifici c. Narcís Giralt, 74		846,44	846,44
		Ordinador HP 600 G2			04/08/2016			0	0
7.210	300102 27768		GI	COMPRA	846,44	Edifici c. Narcís Giralt, 74		846,44	846,44
		Ordinador HP 600 G2			04/08/2016			0	0
7.211	300102 27769		GI	COMPRA	846,44	Edifici c. Narcís Giralt, 74		846,44	846,44
		Ordinador HP 600 G2			04/08/2016			0	0
7.212	300102 27770		GI	COMPRA	846,44	Edifici c. Narcís Giralt, 74		846,44	846,44
		Ordinador HP 600 G2			04/08/2016			0	0
7.213	300102 27771		GI	COMPRA	846,44	Edifici c. Narcís Giralt, 74		846,44	846,44
		Ordinador HP 600 G2			04/08/2016			0	0
7.214	300102 27772		GI	COMPRA	846,44	Edifici c. Narcís Giralt, 74		846,44	846,44
		Ordinador HP 600 G2			04/08/2016			0	0
7.215	300102 27773		GI	COMPRA	846,44	Edifici c. Narcís Giralt, 74		846,44	846,44
		Ordinador HP 600 G2			04/08/2016			0	0
7.216	300102 27774		GI	COMPRA	846,44	Edifici c. Narcís Giralt, 74		846,44	846,44
		Ordinador HP 600 G2			04/08/2016			0	0
7.217	300102 27775		GI	COMPRA	846,45	Edifici c. Narcís Giralt, 74		846,45	846,45
		Ordinador HP 600 G2 Base			04/08/2016			0	0

AJUNTAMENT-AJUNTAMENT DE SABADELL

LLIBRE A LLIBRE A: BENS, DRETS I OBLIGACIONS DE L'ENT LOCAL

EPÍGRAF: I.2 SERVEI PÚBLIC

SUBEPÍGRAF: I.2.C MOBLES

CLASSIFICACIÓ	N. BÉ	QUANT. / DESCRIPCIÓ	C. GESTO / C. COST	T. ADQUISICIÓ	COST ADQUI. / D- ALTA	CENTRE / UBICACIÓ	PLANTA / ESPAI	V.B.C. / DOT. AMORT	F.A. / V.C.
7.218	300102 27776		GI	COMPRA	846,45	Edifici c. Narcís Giralt, 74		846,45	846,45
		Ordinador HP 600 G2 Base			04/08/2016			0	0
7.219	300102 27777		GI	COMPRA	846,45	Edifici c. Narcís Giralt, 74		846,45	846,45
		Ordinador HP 600 G2 Base			04/08/2016			0	0
7.220	300102 27778		GI	COMPRA	846,45	Edifici c. Narcís Giralt, 74		846,45	846,45
		Ordinador HP 600 G2 Base			04/08/2016			0	0
7.221	300102 27779		GI	COMPRA	846,45	Edifici c. Narcís Giralt, 74		846,45	846,45
		Ordinador HP 600 G2 Base			04/08/2016			0	0
7.222	300102 27780		GI	COMPRA	846,45	Edifici c. Narcís Giralt, 74		846,45	846,45
		Ordinador HP 600 G2 Base			04/08/2016			0	0
7.223	300102 27781		GI	COMPRA	846,45	Edifici c. Narcís Giralt, 74		846,45	846,45
		Ordinador HP 600 G2 Base			04/08/2016			0	0
7.224	300102 27782		GI	COMPRA	846,45	Edifici c. Narcís Giralt, 74		846,45	846,45
		Ordinador HP 600 G2 Base			04/08/2016			0	0
7.225	300102 27783		GI	COMPRA	846,45	Edifici c. Narcís Giralt, 74		846,45	846,45
		Ordinador HP 600 G2 Base			04/08/2016			0	0
7.226	300102 27784		GI	COMPRA	846,45	Edifici c. Narcís Giralt, 74		846,45	846,45
		Ordinador HP 600 G2 Base			04/08/2016			0	0
7.227	300102 27785		GI	COMPRA	846,45	Edifici c. Narcís Giralt, 74		846,45	846,45
		Ordinador HP 600 G2 Base			04/08/2016			0	0

AJUNTAMENT-AJUNTAMENT DE SABADELL

LLIBRE A LLIBRE A: BENS, DRETS I OBLIGACIONS DE L'ENT LOCAL

EPÍGRAF: I.2 SERVEI PÚBLIC

SUBEPÍGRAF: I.2.C MOBLES

CLASSIFICACIÓ	N. BÉ	QUANT. / DESCRIPCIÓ	C. GESTO / C. COST	T. ADQUISICIÓ	COST ADQUI. / D- ALTA	CENTRE / UBICACIÓ	PLANTA / ESPAI	V.B.C. / DOT. AMORT	F.A. / V.C.
7.228	300102 27786		GI	COMPRA	846,45	Edifici c. Narcís Giralt, 74		846,45	846,45
		Ordinador HP 600 G2 Base			04/08/2016			0	0
7.229	300102 27787		GI	COMPRA	846,45	Edifici c. Narcís Giralt, 74		846,45	846,45
		Ordinador HP 600 G2 Base			04/08/2016			0	0
7.230	300102 27788		GI	COMPRA	846,45	Edifici c. Narcís Giralt, 74		846,45	846,45
		Ordinador HP 600 G2 Base			04/08/2016			0	0
7.231	300102 27789		GI	COMPRA	846,45	Edifici c. Narcís Giralt, 74		846,45	846,45
		Ordinador HP 600 G2 Base			04/08/2016			0	0
7.232	300102 27790		GI	COMPRA	846,45	Edifici c. Narcís Giralt, 74		846,45	846,45
		Ordinador HP 600 G2 Base			04/08/2016			0	0
7.233	300102 27791		GI	COMPRA	846,45	Edifici c. Narcís Giralt, 74		846,45	846,45
		Ordinador HP 600 G2 Base			04/08/2016			0	0
7.234	300102 27792		GI	COMPRA	846,45	Edifici c. Narcís Giralt, 74		846,45	846,45
		Ordinador HP 600 G2 Base			04/08/2016			0	0
7.235	300102 27793		GI	COMPRA	846,45	Edifici c. Narcís Giralt, 74		846,45	846,45
		Ordinador HP 600 G2 Base			04/08/2016			0	0
7.236	300102 27794		GI	COMPRA	846,45	Edifici c. Narcís Giralt, 74		846,45	846,45
		Ordinador HP 600 G2 Base			04/08/2016			0	0
7.237	330102 27883		ES	INSPECCIÓ FÍSICA O INVENTARI	0	pl. Laietana		0	0
		Pista de petanca - pl. Laietana			01/01/2016			0	0

AJUNTAMENT-AJUNTAMENT DE SABADELL

LLIBRE A LLIBRE A: BENS, DRETS I OBLIGACIONS DE L'ENT LOCAL

EPÍGRAF: I.2 SERVEI PÚBLIC

SUBEPÍGRAF: I.2.C MOBLES

CLASSIFICACIÓ	N. BÉ	QUANT. / DESCRIPCIÓ	C. GESTO / C. COST	T. ADQUISICIÓ	COST ADQUI. / D- ALTA	CENTRE / UBICACIÓ	PLANTA / ESPAI	V.B.C. / DOT. AMORT	F.A. / V.C.
7.238 330101	27885	1	SG	COMPRA	212,96	Edifici c. Sant Joan, 24		212,96	164,13
		TAULA DESPATX			01/10/2016			17,74	48,83
7.239 310101	27886		SC	COMPRA	3.993,00	Can Marcet - c. de Pau Claris, 86-138		3.993,00	3.993,00
		COTXE PATRULLA LOGOTIPAT - MATRÍCULA 3277-HGJ			01/10/2016	Edifici Can Marcet		0	0
7.240 310101	27888		SC	COMPRA	6.550,92	Can Marcet - c. de Pau Claris, 86-138		6.550,92	6.550,92
		COTXE PATRULLA LOGOTIPAT - MATRÍCULA 7213-HFR			01/10/2016	Edifici Can Marcet		0	0
7.241 310101	27889		SC	COMPRA	6.550,92	Can Marcet - c. de Pau Claris, 86-138		6.550,92	6.550,92
		COTXE PATRULLA LOGOTIPAT - MATRÍCULA 7215-HFR			01/10/2016	Edifici Can Marcet		0	0
7.242 310101	27890		SC	COMPRA	4.735,92	Can Marcet - c. de Pau Claris, 86-138		4.735,92	4.735,92
		COTXE PATRULLA LOGOTIPAT - MATRÍCULA 7179-HFR			01/10/2016	Edifici Can Marcet		0	0
7.243 310101	27891		SC	COMPRA	4.372,92	Can Marcet - c. de Pau Claris, 86-138		4.372,92	4.372,92
		COTXE PATRULLA LOGOTIPAT - MATRÍCULA 9410-HCK			01/10/2016	Edifici Can Marcet		0	0
7.244 310101	27892		SC	COMPRA	4.372,92	Can Marcet - c. de Pau Claris, 86-138		4.372,92	4.372,92
		COTXE PATRULLA LOGOTIPAT - MATRÍCULA 9476-HCK			01/10/2016	Edifici Can Marcet		0	0
7.245 310101	27893		SC	COMPRA	4.372,92	Can Marcet - c. de Pau Claris, 86-138		4.372,92	4.372,92
		COTXE PATRULLA LOGOTIPAT - MATRÍCULA 9584-HCK			01/10/2016	Edifici Can Marcet		0	0

AJUNTAMENT-AJUNTAMENT DE SABADELL

LLIBRE A **LLIBRE A: BENS, DRETS I OBLIGACIONS DE L'ENT LOCAL**

EPÍGRAF: **I.2** **SERVEI PÚBLIC**

SUBEPÍGRAF: **I.2.C** **MOBLES**

CLASSIFICACIÓ	N. BÉ	QUANT. / DESCRIPCIÓ	C. GESTO / C. COST	T. ADQUISICIÓ	COST ADQUI. / D- ALTA	CENTRE / UBICACIÓ	PLANTA / ESPAI	V.B.C. / DOT. AMORT	F.A. / V.C.
7.246	310101 27894		SC	COMPRA	4.372,92	Can Marcet - c. de Pau Claris, 86-138		4.372,92	4.372,92
		COTXE PATRULLA LOGOTIPAT - MATRÍCULA 9490-HCK			01/10/2016	Edifici Can Marcet		0	0
7.247	310101 27896		SC	COMPRA	20.910,00	Can Marcet - c. de Pau Claris, 86-138		20.910,00	20.910,00
		VEHICLE GRUA PER POLICIA MUNICIPAL - MATRÍCULA 1219-FLX			07/10/2016	Edifici Can Marcet		0	0
7.248	310101 27899		SC	COMPRA	20.910,00	Can Marcet - c. de Pau Claris, 86-138		20.910,00	20.910,00
		VEHICLE GRUA PER POLICIA MUNICIPAL - MATRÍCULA 1228-FLX			07/10/2016	Edifici Can Marcet		0	0
7.249	330102 27902		ES	INSPECCIÓ FÍSICA O INVENTARI	0	Parc de la Nostra Llar		0	0
		Pista de petanca - Parc de la Nostra Llar			01/01/2016			0	0
7.250	330102 27904		ES	INSPECCIÓ FÍSICA O INVENTARI	0	pl. de les Àvies i els avis		0	0
		Pista de petanca - pl. de les avies i els avis			01/01/2016			0	0
7.251	330109 27905		ES	INSPECCIÓ FÍSICA O INVENTARI	0	Centre Cívic i Biblioteca de Can Puiggener		2.893,59	2.642,08
		Pista de petanca - Centre Cívic de Can Puiggener			01/01/2016			251,45	251,51
7.252	300103 27906		GI	COMPRA	784,08	c. de la Rambla, 22, 1º i 2ª plantes		784,08	784,08
		Ordinador portàtil HP			01/10/2016			0	0
7.253	300103 27907		GI	COMPRA	784,08	c. de la Rambla, 22, 1º i 2ª plantes		784,08	784,08

AJUNTAMENT-AJUNTAMENT DE SABADELL

LLIBRE A LLIBRE A: BENS, DRETS I OBLIGACIONS DE L'ENT LOCAL

EPÍGRAF: I.2 SERVEI PÚBLIC

SUBEPÍGRAF: I.2.C MOBLES

CLASSIFICACIÓ	N. BÉ	QUANT. / DESCRIPCIÓ	C. GESTO / C. COST	T. ADQUISICIÓ	COST ADQUI. / D- ALTA	CENTRE / UBICACIÓ	PLANTA / ESPAI	V.B.C. / DOT. AMORT	F.A. / V.C.
		Ordinador portàtil HP			01/10/2016			0	0
7.254 300103	27908		GI	COMPRA	784,08	c. de la Rambla, 22, 1º i 2ª plantes		784,08	784,08
		Ordinador portàtil HP			01/10/2016			0	0
7.255 300103	27909		GI	COMPRA	784,08	c. de la Rambla, 22, 1º i 2ª plantes		784,08	784,08
		Ordinador portàtil HP			01/10/2016			0	0
7.256 300103	27910		GI	COMPRA	784,08	c. de la Rambla, 22, 1º i 2ª plantes		784,08	784,08
		Ordinador portàtil HP			01/10/2016			0	0
7.257 300103	27911		GI	COMPRA	698,17	Casa Manau - c. de Sant Pau, 34-36		698,17	698,17
		Ordinador portàtil HP			01/10/2016			0	0
7.258 300104	28289		PE	COMPRA	555,39	Fabrica Molins - c. dels Calders, 32-56		555,39	555,39
		1 Switch de 16 ports			15/11/2016			0	0
7.259 330101	28393	18	PE	COMPRA	888,62	Fabrica Molins - c. dels Calders, 32-56		888,62	675,57
		Cadires			17/11/2016			74,05	213,05
7.260 330102	28399	2	ES	COMPRA	712,69	Complex Poliesportiu Olímpia		712,69	548,50
		JARDINERA			07/10/2016	piscina i recinte		59,39	164,19
7.261 330106	28401		PE	COMPRA	291,73	Fabrica Molins - c. dels Calders, 32-56		291,73	291,73
		Destructora de paper			15/11/2016			0	0

AJUNTAMENT-AJUNTAMENT DE SABADELL

LLIBRE A LLIBRE A: BENS, DRETS I OBLIGACIONS DE L'ENT LOCAL

EPÍGRAF: I.2 SERVEI PÚBLIC

SUBEPÍGRAF: I.2.C MOBLES

CLASSIFICACIÓ	N. BÉ	QUANT. / DESCRIPCIÓ	C. GESTO / C. COST	T. ADQUISICIÓ	COST ADQUI. / D- ALTA	CENTRE / UBICACIÓ	PLANTA / ESPAI	V.B.C. / DOT. AMORT	F.A. / V.C.
7.262	300106 28402		PE	COMPRA	594,11	Vapor Llonch i Escola Illa - ctra. Barcelona, 208B		594,11	594,11
		Videoprojector			17/11/2016			0	0
7.263	300108 28403		PE	COMPRA	179,08	Vapor Llonch i Escola Illa - ctra. Barcelona, 208B		179,08	179,08
		Parella d'altaveus			17/11/2016			0	0
7.264	300104 28404		PE	COMPRA	555,39	Vapor Llonch i Escola Illa - ctra. Barcelona, 208B		555,39	555,39
		Switch			17/11/2016			0	0
7.265	300104 28405		PE	COMPRA	555,39	Vapor Llonch i Escola Illa - ctra. Barcelona, 208B		555,39	555,39
		Switch			17/11/2016			0	0
7.266	330401 28406		ED	COMPRA	2.121,63	CEIP i Escola Bressol Calvet d'Estrella		2.121,63	1.951,87
		13 guitarres amb la seva funda			20/10/2016			212,16	169,76
7.267	330101 28409	1	EQ	COMPRA	194,57	Edifici carrer del Sol 1, plantes 3a 4a 5a i 6a		194,57	148,59
		CADIRA GIRATÒRIA AMB BRAÇ			01/11/2016			16,21	45,98
7.268	330101 28410	3	SG	COMPRA	531,42	Edifici carrer del Sol 1, plantes 3a 4a 5a i 6a		531,42	405,92
		CADIRA GIRATÒRIA			01/11/2016			44,28	125,50
7.269	330101 28411	1	TE	COMPRA	177,14	Can Marcet - c. de Pau Claris, 86-138	Planta primera	177,14	135,30
		CADIRA GIRATÒRIA			01/11/2016	Edifici Can Marcet	Infraestructura urbana	14,76	41,84
7.270	330101 28412	1	SG	COMPRA	177,14	Vapor Codina - c. Blasco de Garay, 19		177,14	135,30

AJUNTAMENT-AJUNTAMENT DE SABADELL

LLIBRE A LLIBRE A: BENS, DRETS I OBLIGACIONS DE L'ENT LOCAL

EPÍGRAF: I.2 SERVEI PÚBLIC

SUBEPÍGRAF: I.2.C MOBLES

CLASSIFICACIÓ	N. BÉ	QUANT. / DESCRIPCIÓ	C. GESTO / C. COST	T. ADQUISICIÓ	COST ADQUI. / D- ALTA	CENTRE / UBICACIÓ	PLANTA / ESPAI	V.B.C. / DOT. AMORT	F.A. / V.C.
		CADIRA GIRATÒRIA			01/11/2016			14,76	41,84
7.271 330101	28418	1	SG	COMPRA	177,14	Edifici c. Narcís Giralt, 74		177,14	135,30
		CADIRA GIRATÒRIA			01/11/2016			14,76	41,84
7.272 330101	28419	2	SG	COMPRA	354,28	Casa Consistorial - pl. Sant Roc, 1	Planta segona	354,28	270,61
		CADIRA GIRATÒRIA			01/11/2016	Edifici Casa Consistorial		29,52	83,67
7.273 330101	28420	1	SG	COMPRA	177,14	Casa Consistorial - pl. Sant Roc, 1	Planta baixa	177,14	135,30
		CADIRA GIRATÒRIA			01/11/2016	Edifici Casa Consistorial	Tresoreria	14,76	41,84
7.274 330101	28422	5	TE	COMPRA	885,75	Can Marcet - c. de Pau Claris, 86-138		885,75	676,62
		CADIRA GIRATÒRIA			01/11/2016	Edifici Can Marcet		73,81	209,13
7.275 330102	28434	13	TE	COMPRA	9.395,36	pg. de la Plaça Major		9.395,36	7.112,95
		Bancs			01/12/2016			782,94	2.282,41
7.276 330102	28436	20	TE	COMPRA	3.968,80	pg. de la Plaça Major		3.968,80	3.004,65
		Aparca-Bicicletes			01/12/2016			330,73	964,15
7.277 320104	28440		PE	COMPRA	605,00	Vapor Llonch i Escola Illa - ctra. Barcelona, 208B		605,00	605,00
		SAI			17/11/2016			0	0
7.278 320104	28441		PE	COMPRA	897,22	Vapor Llonch i Escola Illa - ctra. Barcelona, 208B		897,22	897,22
		SAI			17/11/2016			0	0
7.279 330101	28465	2	ES	COMPRA	563,86	Complex Poliesportiu Olímpia	planta primera	563,86	428,99

AJUNTAMENT-AJUNTAMENT DE SABADELL

LLIBRE A LLIBRE A: BENS, DRETS I OBLIGACIONS DE L'ENT LOCAL

EPÍGRAF: I.2 SERVEI PÚBLIC

SUBEPÍGRAF: I.2.C MOBLES

CLASSIFICACIÓ	N. BÉ		QUANT. / DESCRIPCIÓ	C. GESTO / C. COST	T. ADQUISICIÓ	COST ADQUI. / D- ALTA	CENTRE / UBICACIÓ	PLANTA / ESPAI	V.B.C. / DOT. AMORT	F.A. / V.C.
			PRESTATGERIA (5 prestatges x 3 metres)			14/11/2016	Edifici serveis camps de futbol	CEO - Edifici serveis futbol - 01 sales polivalent	46,98	134,87
7.280	330101	28469	1	DH	COMPRA	190,55	Igualtat dona-home - c. de Vidal, 142-148		190,55	145,48
			ARMARI			01/11/2016			15,87	45,07
7.281	330102	28470	4	TE	COMPRA	3.363,18	Viver municipal - c. Prat de la Riba, 115		3.363,18	2.546,14
			Bancs			01/12/2016			280,26	817,04
7.282	330106	28480		SA	COMPRA	181,49	Edifici c. Sant Joan, 24		181,49	181,49
			Destructura de paper			11/11/2016			0	0
7.283	330202	28493		CU	COMPRA	7.816,60	Teatre de la Farandula - c. Tres Creus, 12-62		7.816,60	5.980,20
			Consola control il·luminació			27/10/2016			651,38	1.836,40
7.284	320103	28529		SA	COMPRA	797,95	Edifici pl. del Gas 2		797,95	797,95
			PH METRE			16/11/2016			0	0
7.285	330109	28533		TE	CONSTRUCCIÓ REALITZADA PER CONTRACTE AMB TERCERS	6.101,71	Parc del Nord - zona pl. del Forjador		99.389,78	74.021,47
			Àrea de jocs infantils (àrea grans) - Parc del nord - zona de la pl. del			31/12/2016			8.480,23	25.368,31
7.286	330109	28534		TE	CONSTRUCCIÓ REALITZADA PER CONTRACTE AMB TERCERS	206,45	Parc del Nord - zona pl. del Forjador		28.851,14	19.219,76
			Àrea recreativa amb mobiliari per a gossos - Parc del Nord			31/12/2016			2.645,36	9.631,38

AJUNTAMENT-AJUNTAMENT DE SABADELL

LLIBRE A LLIBRE A: BENS, DRETS I OBLIGACIONS DE L'ENT LOCAL

EPÍGRAF: I.2 SERVEI PÚBLIC

SUBEPÍGRAF: I.2.C MOBLES

CLASSIFICACIÓ	N. BÉ	QUANT. / DESCRIPCIÓ	C. GESTO / C. COST	T. ADQUISICIÓ	COST ADQUI. / D- ALTA	CENTRE / UBICACIÓ	PLANTA / ESPAI	V.B.C. / DOT. AMORT	F.A. / V.C.
7.287 330102	28537	1	ES	INSPECCIÓ FÍSICA O INVENTARI	0	Zona verda d-2 - c. de les Gardènies, 2-8		0	0
		Pista de petanca - zona verda d-2 - c. de les Gardènies, 2-8			01/01/2016			0	0
7.288 330102	28539	1	ES	INSPECCIÓ FÍSICA O INVENTARI	0	pl. de Pere Calders		0	0
		Pista de petanca - pl. de Pere Calders			01/01/2016			0	0
7.289 330102	28541	1	ES	INSPECCIÓ FÍSICA O INVENTARI	0	Parc d'Odessa nord		0	0
		Pista de petanca - Parc d'Odessa			01/01/2016			0	0
7.290 330102	28542	1	ES	INSPECCIÓ FÍSICA O INVENTARI	0	CEIP Andreu Castells - Via Alexandra 60-104		0	0
		Pista de petanca - Parc de Tierno Galván			01/01/2016			0	0
7.291 330102	28543		ES	INSPECCIÓ FÍSICA O INVENTARI	0	pl. del Pla de l'Amor		31.240,30	5.606,11
		Pista de petanca - Pla de l'Amor			01/01/2016			2.603,35	25.634,19
7.292 330102	28544	2	ES	COMPRA	486,42	Complex Poliesportiu Olímpia		486,42	370,10
		TAULA DE PICNIC			14/11/2016	piscina i recinte		40,53	116,32
7.293 330102	28545	1	ES	INSPECCIÓ FÍSICA O INVENTARI	0	Viver municipal - c. Prat de la Riba, 115		0	0
		Pista de petanca - c. de la Serralada, 118			01/01/2016			0	0
7.294 330102	28546	2	ES	COMPRA	1.022,45	Complex Poliesportiu Olímpia		1.022,45	778,00
		APARCA BICICLETA			14/11/2016	infraestructura interior del complex		85,20	244,45
7.295 330103	28548	2	ES	COMPRA	895,13	Complex Poliesportiu Olímpia	planta primera	895,13	817,36

AJUNTAMENT-AJUNTAMENT DE SABADELL

LLIBRE A LLIBRE A: BENS, DRETS I OBLIGACIONS DE L'ENT LOCAL

EPÍGRAF: I.2 SERVEI PÚBLIC

SUBEPÍGRAF: I.2.C MOBLES

CLASSIFICACIÓ	N. BÉ	QUANT. / DESCRIPCIÓ	C. GESTO / C. COST	T. ADQUISICIÓ	COST ADQUI. / D- ALTA	CENTRE / UBICACIÓ	PLANTA / ESPAI	V.B.C. / DOT. AMORT	F.A. / V.C.
		ESPATLLERA			14/11/2016	Edifici serveis camps de futbol	CEO - Edifici serveis futbol - 01 sales polivalent	89,51	77,77
7.296 330102	28551	1	ES	INSPECCIÓ FÍSICA O INVENTARI	0	Camp de futbol La Creu - c. Pardo Bazan, 19-73		0	0
		Pista de petanca - c. de Magí Colet			01/01/2016			0	0
7.297 330102	28552		ES	INSPECCIÓ FÍSICA O INVENTARI	0	pl. de les Termes		18.638,22	3.344,65
		Pista de petanca - pl. de les Termes			01/01/2016			1.553,18	15.293,57
7.298 300102	28561		GI	COMPRA	846,44	Edifici c. Narcís Giralt, 74		846,44	846,44
		Ordinador HP 600 G2			22/11/2016			0	0
7.299 300102	28562		GI	COMPRA	846,44	Edifici c. Narcís Giralt, 74		846,44	846,44
		Ordinador HP 600 G2			22/11/2016			0	0
7.300 300102	28563		GI	COMPRA	846,44	Edifici c. Narcís Giralt, 74		846,44	846,44
		Ordinador HP 600 G2			22/11/2016			0	0
7.301 300102	28564		GI	COMPRA	846,44	Edifici c. Narcís Giralt, 74		846,44	846,44
		Ordinador HP 600 G2			22/11/2016			0	0
7.302 300102	28565		GI	COMPRA	846,44	Edifici c. Narcís Giralt, 74		846,44	846,44
		Ordinador HP 600 G2			22/11/2016			0	0
7.303 300102	28566		GI	COMPRA	846,44	Edifici c. Narcís Giralt, 74		846,44	846,44
		Ordinador HP 600 G2			22/11/2016			0	0
7.304 300102	28567		GI	COMPRA	846,44	Edifici c. Narcís Giralt, 74		846,44	846,44
		Ordinador HP 600 G2			22/11/2016			0	0

AJUNTAMENT-AJUNTAMENT DE SABADELL

LLIBRE A LLIBRE A: BENS, DRETS I OBLIGACIONS DE L'ENT LOCAL

EPÍGRAF: I.2 SERVEI PÚBLIC

SUBEPÍGRAF: I.2.C MOBLES

CLASSIFICACIÓ	N. BÉ	QUANT. / DESCRIPCIÓ	C. GESTO / C. COST	T. ADQUISICIÓ	COST ADQUI. / D- ALTA	CENTRE / UBICACIÓ	PLANTA / ESPAI	V.B.C. / DOT. AMORT	F.A. / V.C.
7.305	300102 28568		GI	COMPRA	846,44	Edifici c. Narcís Giralt, 74		846,44	846,44
		Ordinador HP 600 G2			22/11/2016			0	0
7.306	300102 28569		GI	COMPRA	846,44	Edifici c. Narcís Giralt, 74		846,44	846,44
		Ordinador HP 600 G2			22/11/2016			0	0
7.307	300102 28570		GI	COMPRA	846,44	Edifici c. Narcís Giralt, 74		846,44	846,44
		Ordinador HP 600 G2			22/11/2016			0	0
7.308	300102 28571		GI	COMPRA	846,44	Edifici c. Narcís Giralt, 74		846,44	846,44
		Ordinador HP 600 G2			22/11/2016			0	0
7.309	300102 28572		GI	COMPRA	846,44	Edifici c. Narcís Giralt, 74		846,44	846,44
		Ordinador HP 600 G2			22/11/2016			0	0
7.310	300102 28573		GI	COMPRA	846,44	Edifici c. Narcís Giralt, 74		846,44	846,44
		Ordinador HP 600 G2			22/11/2016			0	0
7.311	300102 28574		GI	COMPRA	846,44	Edifici c. Narcís Giralt, 74		846,44	846,44
		Ordinador HP 600 G2			22/11/2016			0	0
7.312	300102 28575		GI	COMPRA	846,44	Edifici c. Narcís Giralt, 74		846,44	846,44
		Ordinador HP 600 G2			22/11/2016			0	0
7.313	300102 28576		GI	COMPRA	846,44	Edifici c. Narcís Giralt, 74		846,44	846,44
		Ordinador HP 600 G2			22/11/2016			0	0
7.314	300102 28577		GI	COMPRA	846,44	Edifici c. Narcís Giralt, 74		846,44	846,44
		Ordinador HP 600 G2			22/11/2016			0	0

AJUNTAMENT-AJUNTAMENT DE SABADELL

LLIBRE A LLIBRE A: BENS, DRETS I OBLIGACIONS DE L'ENT LOCAL

EPÍGRAF: I.2 SERVEI PÚBLIC

SUBEPÍGRAF: I.2.C MOBLES

CLASSIFICACIÓ	N. BÉ	QUANT. / DESCRIPCIÓ	C. GESTO / C. COST	T. ADQUISICIÓ	COST ADQUI. / D- ALTA	CENTRE / UBICACIÓ	PLANTA / ESPAI	V.B.C. / DOT. AMORT	F.A. / V.C.
7.315	300102 28578		GI	COMPRA	846,44	Edifici c. Narcís Giralt, 74		846,44	846,44
		Ordinador HP 600 G2			22/11/2016			0	0
7.316	300102 28579		GI	COMPRA	846,44	Edifici c. Narcís Giralt, 74		846,44	846,44
		Ordinador HP 600 G2			22/11/2016			0	0
7.317	300102 28580		GI	COMPRA	846,44	Edifici c. Narcís Giralt, 74		846,44	846,44
		Ordinador HP 600 G2			22/11/2016			0	0
7.318	300102 28581		GI	COMPRA	846,45	Edifici c. Narcís Giralt, 74		846,45	846,45
		Ordinador HP 600 G2			22/11/2016			0	0
7.319	300102 28582		GI	COMPRA	846,45	Edifici c. Narcís Giralt, 74		846,45	846,45
		Ordinador HP 600 G2			22/11/2016			0	0
7.320	300102 28583		GI	COMPRA	846,45	Edifici c. Narcís Giralt, 74		846,45	846,45
		Ordinador HP 600 G2			22/11/2016			0	0
7.321	300102 28584		GI	COMPRA	846,45	Edifici c. Narcís Giralt, 74		846,45	846,45
		Ordinador HP 600 G2			22/11/2016			0	0
7.322	300102 28585		GI	COMPRA	846,45	Edifici c. Narcís Giralt, 74		846,45	846,45
		Ordinador HP 600 G2			22/11/2016			0	0
7.323	300102 28586		GI	COMPRA	846,45	Edifici c. Narcís Giralt, 74		846,45	846,45
		Ordinador HP 600 G2			22/11/2016			0	0
7.324	300102 28587		GI	COMPRA	846,45	Edifici c. Narcís Giralt, 74		846,45	846,45
		Ordinador HP 600 G2			22/11/2016			0	0

AJUNTAMENT-AJUNTAMENT DE SABADELL

LLIBRE A LLIBRE A: BENS, DRETS I OBLIGACIONS DE L'ENT LOCAL

EPÍGRAF: I.2 SERVEI PÚBLIC

SUBEPÍGRAF: I.2.C MOBLES

CLASSIFICACIÓ	N. BÉ	QUANT. / DESCRIPCIÓ	C. GESTO / C. COST	T. ADQUISICIÓ	COST ADQUI. / D- ALTA	CENTRE / UBICACIÓ	PLANTA / ESPAI	V.B.C. / DOT. AMORT	F.A. / V.C.
7.325 300102	28588		GI	COMPRA	846,45	Edifici c. Narcís Giralt, 74		846,45	846,45
		Ordinador HP 600 G2			22/11/2016			0	0
7.326 300102	28589		GI	COMPRA	846,45	Edifici c. Narcís Giralt, 74		846,45	846,45
		Ordinador HP 600 G2			22/11/2016			0	0
7.327 300102	28590		GI	COMPRA	846,45	Edifici c. Narcís Giralt, 74		846,45	846,45
		Ordinador HP 600 G2			22/11/2016			0	0
7.328 330101	28597	1	ES	COMPRA	181,50	Complex Poliesportiu Olímpia	planta primera	181,50	137,94
		MOBLE METÀL·LIC AMB RODES			17/11/2016	Edifici serveis camps de futbol	CEO - Edifici serveis futbol - 01 sales polivalent	15,12	43,56
7.329 330201	28598		ES	COMPRA	296,45	Complex Poliesportiu Olímpia	planta primera	296,45	225,34
		LECTOR CD MP3 USB			17/11/2016	Edifici serveis camps de futbol	CEO - Edifici serveis futbol - 01 sales polivalent	24,70	71,11
7.330 330205	28599		ES	COMPRA	332,75	Complex Poliesportiu Olímpia	planta primera	332,75	252,89
		PREVI MESCLADOR			17/11/2016	Edifici serveis camps de futbol	CEO - Edifici serveis futbol - 01 sales polivalent	27,72	79,86
7.331 330205	28600		ES	COMPRA	544,50	Complex Poliesportiu Olímpia	planta primera	544,50	413,92
		ETAPA DE POTENCIA			17/11/2016	Edifici serveis camps de futbol	CEO - Edifici serveis futbol - 01 sales polivalent	45,37	130,58
7.332 330206	28601	1	ES	COMPRA	296,45	Complex Poliesportiu Olímpia	planta primera	296,45	225,34
		MICRO DIADEMA TX / RX			17/11/2016	Edifici serveis camps de futbol		24,70	71,11

AJUNTAMENT-AJUNTAMENT DE SABADELL

LLIBRE A **LLIBRE A: BENS, DRETS I OBLIGACIONS DE L'ENT LOCAL**

EPÍGRAF: **I.2** **SERVEI PÚBLIC**

SUBEPÍGRAF: **I.2.C** **MOBLES**

CLASSIFICACIÓ	N. BÉ		QUANT. / DESCRIPCIÓ	C. GESTO / C. COST	T. ADQUISICIÓ	COST ADQUI. / D- ALTA	CENTRE / UBICACIÓ	PLANTA / ESPAI	V.B.C. / DOT. AMORT	F.A. / V.C.
7.333	330101	28602	5	SC	COMPRA	1.329,49	Can Marcet - c. de Pau Claris, 86-138	Planta baixa	1.329,49	1.011,67
			ARMARI			14/11/2016	Edifici Can Marcet		110,79	317,82
7.334	330104	28634		TE	COMPRA	99,00	Can Marcet - c. de Pau Claris, 86-138	Planta baixa	99,00	99,00
			MICROONES			14/11/2016	Edifici Can Marcet	Logística	0	0
7.335	330207	28643		TE	INSPECCIÓ FÍSICA O INVENTARI	0	Can Marcet - c. de Pau Claris, 86-138		30.496,69	30.496,69
			Conjunt de mobiliari per a suport d'actes any 2016			01/01/2016	Edifici Can Marcet		0	0
7.336	320103	28663		AC	COMPRA	7.299,93	Vapor Llonch i Escola Illa - ctra. Barcelona, 208B		7.299,93	7.299,93
			Sonòmetre i calibrador			05/12/2016			0	0
7.337	330101	28684	10	PE	COMPRA	1.916,64	Vapor Llonch i Escola Illa - ctra. Barcelona, 208B		1.916,64	1.454,10
			Cadires			24/11/2016			159,72	462,54
7.338	330101	28689	52	PE	COMPRA	3.215,21	Vapor Llonch i Escola Illa - ctra. Barcelona, 208B		3.215,21	2.439,26
			Cadires			24/11/2016			267,93	775,95
7.339	320104	28709		DC	COMPRA	640,84	Casa Manau - c. de Sant Pau, 34-36		640,84	640,84
			Grupo electrogen			12/12/2016			0	0
7.340	300105	28714		GI	COMPRA	1.110,78	Despatx Lluch - c. de la Industria, 8-10		1.110,78	1.110,78
			Impressora de targetes			31/12/2016			0	0
7.341	310101	28730		TE	CESSIÓ GRATUÏTA DE DOMINI	0	Can Marcet - c. de Pau Claris, 86-138		597,01	454,15

AJUNTAMENT-AJUNTAMENT DE SABADELL

LLIBRE A LLIBRE A: BENS, DRETS I OBLIGACIONS DE L'ENT LOCAL

EPÍGRAF: I.2 SERVEI PÚBLIC

SUBEPÍGRAF: I.2.C MOBLES

CLASSIFICACIÓ	N. BÉ		QUANT. / DESCRIPCIÓ	C. GESTO / C. COST	T. ADQUISICIÓ	COST ADQUI. / D- ALTA	CENTRE / UBICACIÓ	PLANTA / ESPAI	V.B.C. / DOT. AMORT	F.A. / V.C.
			BICICLETA ELÈCTRICA			15/11/2016	Parc mòbil		49,75	142,86
7.342	310101	28731		TE	CESSIÓ GRATUÏTA DE DOMINI	0	Can Marcet - c. de Pau Claris, 86-138		597,01	454,15
			BICICLETA ELÈCTRICA			15/11/2016	Parc mòbil		49,75	142,86
7.343	310101	28732		TE	CESSIÓ GRATUÏTA DE DOMINI	0	Can Marcet - c. de Pau Claris, 86-138		597,01	454,15
			BICICLETA ELÈCTRICA			15/11/2016	Parc mòbil		49,75	142,86
7.344	330101	28734	1	SG	COMPRA	272,25	Edifici c. Narcís Giralt, 74		272,25	205,23
			TAULA			14/12/2016			22,68	67,02
7.345	330101	28735	1	SG	COMPRA	186,34	Edifici c. Narcís Giralt, 74		186,34	140,44
			BUC			14/12/2016			15,52	45,90
7.346	300106	28736		SG	COMPRA	543,29	Edifici c. Narcís Giralt, 74		543,29	543,29
			PROJECTOR			14/12/2016			0	0
7.347	330101	28737	1	ES	COMPRA	109,25	Complex Poliesportiu Olímpia	planta primera	109,25	82,29
			TAULA			16/12/2016	Edifici serveis camps de futbol	CEO - Edifici serveis futbol - 01 sales polivalent	9,10	26,96
7.348	330101	28738	2	ES	COMPRA	35,95	Complex Poliesportiu Olímpia	planta primera	35,95	27,04
			CADIRA			16/12/2016	Edifici serveis camps de futbol	CEO - Edifici serveis futbol - 01 sales polivalent	2,99	8,91
7.349	330101	28740	25	ES	COMPRA	1.784,75	Palau d'Esports Municipal - c. Sol i Padrís, 57-81		1.784,75	1.344,99
			TAULA			16/12/2016			148,72	439,76

AJUNTAMENT-AJUNTAMENT DE SABADELL

LLIBRE A **LLIBRE A: BENS, DRETS I OBLIGACIONS DE L'ENT LOCAL**

EPÍGRAF: **I.2** **SERVEI PÚBLIC**

SUBEPÍGRAF: **I.2.C** **MOBLES**

CLASSIFICACIÓ	N. BÉ		QUANT. / DESCRIPCIÓ	C. GESTO / C. COST	T. ADQUISICIÓ	COST ADQUI. / D- ALTA	CENTRE / UBICACIÓ	PLANTA / ESPAI	V.B.C. / DOT. AMORT	F.A. / V.C.
7.350	330101	28741	1	ES	COMPRA	331,54	Palau d'Esports Municipal - c. Sol i Padrís, 57-81		331,54	249,79
			GABIA D' EMMAGATZEMATGE I TRANSPORT DE TAULES			16/12/2016			27,62	81,75
7.351	330101	28760	1	SG	COMPRA	486,42	Vapor Llonch i Escola Illa - ctra. Barcelona, 208B		486,42	366,76
			TAULA			14/12/2016			40,53	119,66
7.352	330101	28761	1	SG	COMPRA	179,08	Vapor Llonch i Escola Illa - ctra. Barcelona, 208B		179,08	135,01
			BUC			14/12/2016			14,92	44,07
7.353	330101	28762	6	SG	COMPRA	730,50	Can Marcet - c. de Pau Claris, 86-138	Planta baixa	730,50	550,83
			CADIRES FIXES			14/12/2016	Edifici Can Marcet		60,87	179,67
7.354	330106	28776		DC	COMPRA	342,70	Casa Manau - c. de Sant Pau, 34-36		342,70	342,70
			MÀQUINA XAPES			14/12/2016			0	0
7.355	330104	28792		PE	COMPRA	990,99	Fabrica Molins - c. dels Calders, 32-56		990,99	990,99
			Monitor 48"Led i suport paret fixe			28/12/2016			0	0
7.356	330101	28793	1	PE	COMPRA	421,52	Vapor Llonch i Escola Illa - ctra. Barcelona, 208B		421,52	316,46
			Bancada 4 places faig			28/12/2016			35,12	105,06
7.357	320104	28796		PE	COMPRA	897,22	Vapor Llonch i Escola Illa - ctra. Barcelona, 208B		897,22	897,22
			SAI on-line			28/12/2016			0	0
7.358	320103	28810		SA	COMPRA	7.754,89	Edifici pl. del Gas 2		7.754,89	7.754,89

AJUNTAMENT-AJUNTAMENT DE SABADELL

LLIBRE A LLIBRE A: BENS, DRETS I OBLIGACIONS DE L'ENT LOCAL

EPÍGRAF: I.2 SERVEI PÚBLIC

SUBEPÍGRAF: I.2.C MOBLES

CLASSIFICACIÓ	N. BÉ		QUANT. / DESCRIPCIÓ	C. GESTO / C. COST	T. ADQUISICIÓ	COST ADQUI. / D- ALTA	CENTRE / UBICACIÓ	PLANTA / ESPAI	V.B.C. / DOT. AMORT	F.A. / V.C.
			DESTILADOR KJELDAHL			12/12/2016			0	0
7.359	300104	28834		GI	COMPRA	1.338,50	Vapor Llonch i Escola Illa - ctra. Barcelona, 208B		1.338,50	1.338,50
			Antena Wifi			31/12/2016	Escola Illa - ctra. Barcelona, 208 B		0	0
7.360	330105	28841		CU	INSPECCIÓ FÍSICA O INVENTARI	0	Fons Bibliogràfic de l'Ajuntament de Sabadell		36.850,53	33.177,33
			Fons bibliogràfic 2016			01/01/2016			3.685,01	3.673,20
7.361	300106	28852		PE	COMPRA	400,00	Cal Balsach		400,00	400,00
			Projector			30/12/2016			0	0
7.362	330206	28855	1	DC	COMPRA	2.210,70	Casa Manau - c. de Sant Pau, 34-36		2.210,70	1.658,48
			Equip portàtil LDRBUD10HS (tripode i fundes)			31/12/2016			184,22	552,22
7.363	330101	28859	1	SS	COMPRA	217,80	Edifici pl. del Gas 2		217,80	163,44
			TAULA			30/12/2016			18,15	54,36
7.364	330101	28860	1	SS	COMPRA	147,13	Edifici pl. del Gas 2		147,13	110,40
			Ala			30/12/2016			12,26	36,73
7.365	330101	28861	1	SS	COMPRA	143,27	Edifici pl. del Gas 2		143,27	107,43
			BUC			30/12/2016			11,93	35,84
7.366	330101	28862	2	GI	COMPRA	326,68	Edifici c. Narcís Giralt, 74		326,68	245,05
			CADIRA GIRATÒRIA			31/12/2016			27,22	81,63
7.367	330106	28863		DC	COMPRA	354,55	Casa Manau - c. de Sant Pau, 34-36		354,55	354,55

AJUNTAMENT-AJUNTAMENT DE SABADELL

LLIBRE A LLIBRE A: BENS, DRETS I OBLIGACIONS DE L'ENT LOCAL

EPÍGRAF: I.2 SERVEI PÚBLIC

SUBEPÍGRAF: I.2.C MOBLES

CLASSIFICACIÓ	N. BÉ	QUANT. / DESCRIPCIÓ	C. GESTO / C. COST	T. ADQUISICIÓ	COST ADQUI. / D- ALTA	CENTRE / UBICACIÓ	PLANTA / ESPAI	V.B.C. / DOT. AMORT	F.A. / V.C.
		MÀQUINA XAPES			30/12/2016			0	0
7.368 330101	28864	1	SS	COMPRA	333,05	c. de la Rambla, 22, 1º i 2ª plantes		333,05	249,82
		TAULA			31/12/2016			27,75	83,23
7.369 330101	28865	1	SS	COMPRA	189,68	c. de la Rambla, 22, 1º i 2ª plantes		189,68	142,24
		CADIRA GIRTÒRIA			31/12/2016			15,80	47,44
7.370 330101	28866	1	SS	COMPRA	139,75	c. de la Rambla, 22, 1º i 2ª plantes		139,75	104,79
		BUC			31/12/2016			11,64	34,96
7.371 330101	28868	1	SS	COMPRA	195,11	CAP Creu Alta - c. de Castellar del Vallès, 222		195,11	146,29
		TAULA			31/12/2016			16,25	48,82
7.372 330101	28869	1	SS	COMPRA	189,67	CAP Creu Alta - c. de Castellar del Vallès, 222		189,67	142,24
		CADIRA GIRATÒRIA			31/12/2016			15,80	47,43
7.373 330101	28870	1	SS	COMPRA	333,05	Centre formació ocupacional - Ferran Casablancas		333,05	249,82
		TAULA			31/12/2016			27,75	83,23
7.374 330101	28871	1	SS	COMPRA	189,67	Centre formació ocupacional - Ferran Casablancas		189,67	142,24
		CADIRA GIRATÒRIA			31/12/2016			15,80	47,43
7.375 330101	28872	2	SS	COMPRA	666,11	c. de la Rambla, 22, 1º i 2ª plantes		666,11	499,65
		TAULA			31/12/2016			55,50	166,46

AJUNTAMENT-AJUNTAMENT DE SABADELL

LLIBRE A **LLIBRE A: BENS, DRETS I OBLIGACIONS DE L'ENT LOCAL**

EPÍGRAF: **I.2** **SERVEI PÚBLIC**

SUBEPÍGRAF: **I.2.C** **MOBLES**

CLASSIFICACIÓ	N. BÉ		QUANT. / DESCRIPCIÓ	C. GESTO / C. COST	T. ADQUISICIÓ	COST ADQUI. / D- ALTA	CENTRE / UBICACIÓ	PLANTA / ESPAI	V.B.C. / DOT. AMORT	F.A. / V.C.
7.376	330101	28873	2	SS	COMPRA	624,35	c. de la Rambla, 22, 1º i 2ª plantes		624,35	468,32
			TAULA			31/12/2016			52,02	156,03
7.377	330101	28874	6	SS	COMPRA	1.138,01	c. de la Rambla, 22, 1º i 2ª plantes		1.138,01	853,72
			CADIRA GIRATÒRIA			31/12/2016			94,83	284,29
7.378	330101	28875	2	SS	COMPRA	279,51	c. de la Rambla, 22, 1º i 2ª plantes		279,51	209,67
			BUC			31/12/2016			23,29	69,84
7.379	330101	28876	1	SA	COMPRA	202,31	Edifici c. Sant Joan, 24		202,31	151,69
			CADIRA GIRATÒRIA			31/12/2016			16,85	50,62
7.380	300106	28877		GI	COMPRA	470,69	Edifici c. Narcís Giralt, 74		470,69	470,69
			Escàner			31/12/2016			0	0
7.381	330101	28878	2	SA	COMPRA	302,02	Edifici c. Sant Joan, 24		302,02	226,50
			ARMARI BAIX			31/12/2016			25,16	75,52
7.382	330101	28879	2	SA	COMPRA	435,60	Edifici pl. del Gas 2		435,60	326,79
			TAULA			31/12/2016			36,30	108,81
7.383	330101	28880	2	SA	COMPRA	286,53	Edifici pl. del Gas 2		286,53	214,89
			BUC			31/12/2016			23,87	71,64
7.384	330101	28881	1	GI	COMPRA	208,12	Edifici c. Narcís Giralt, 74		208,12	156,10
			TAULA			31/12/2016			17,34	52,02
7.385	330101	28882	1	GI	COMPRA	143,26	Edifici c. Narcís Giralt, 74		143,26	107,40

AJUNTAMENT-AJUNTAMENT DE SABADELL

LLIBRE A **LLIBRE A: BENS, DRETS I OBLIGACIONS DE L'ENT LOCAL**

EPÍGRAF: **I.2** **SERVEI PÚBLIC**

SUBEPÍGRAF: **I.2.C** **MOBLES**

CLASSIFICACIÓ	N. BÉ	QUANT. / DESCRIPCIÓ	C. GESTO / C. COST	T. ADQUISICIÓ	COST ADQUI. / D- ALTA	CENTRE / UBICACIÓ	PLANTA / ESPAI	V.B.C. / DOT. AMORT	F.A. / V.C.
		BUC			31/12/2016			11,93	35,86
7.386 330101	28883	1	SA	COMPRA	149,07	Edifici c. Sant Joan, 24		149,07	111,81
		BUC			31/12/2016			12,42	37,26
7.387 330101	28884	2	ES	COMPRA	298,14	Ateneu - pl. Sant Roc, 10-11		298,14	223,62
		BUC			31/12/2016			24,84	74,52
7.388 330101	28885	1	GI	COMPRA	208,12	Edifici c. Narcís Giralt, 74		208,12	156,10
		TAULA			31/12/2016			17,34	52,02
7.389 330101	28886	1	GI	COMPRA	143,26	Edifici c. Narcís Giralt, 74		143,26	107,40
		BUC			31/12/2016			11,93	35,86
7.390 320105	28888		SA	COMPRA	1.309,12	Teatre de la Farandula - c. Tres Creus, 12-62		1.309,12	1.178,54
		Desfibril.lador			31/12/2016			130,91	130,58
7.391 320105	28889		SA	COMPRA	1.309,12	Teatre Principal		1.309,12	1.178,54
		Desfibril.lador			31/12/2016	Edifici Teatre Principal		130,91	130,58
7.392 320105	28890		SA	COMPRA	1.309,12	Biblioteca Vapor Badia - c. Tres Creus. 127-129		1.309,12	1.178,54
		Desfibril.lador			31/12/2016			130,91	130,58
7.393 320105	28891		SA	COMPRA	1.309,12	Despatx Lluch - c. de la Industria, 8-10		1.309,12	1.178,54
		Desfibril.lador			31/12/2016			130,91	130,58
7.394 320105	28892		SA	COMPRA	1.309,12	Casal Pere IV - Rambla, 67-71		1.309,12	1.178,54
		Desfibril.lador			31/12/2016			130,91	130,58

AJUNTAMENT-AJUNTAMENT DE SABADELL

LLIBRE A LLIBRE A: BENS, DRETS I OBLIGACIONS DE L'ENT LOCAL

EPÍGRAF: I.2 SERVEI PÚBLIC

SUBEPÍGRAF: I.2.C MOBLES

CLASSIFICACIÓ	N. BÉ	QUANT. / DESCRIPCIÓ	C. GESTO / C. COST	T. ADQUISICIÓ	COST ADQUI. / D- ALTA	CENTRE / UBICACIÓ	PLANTA / ESPAI	V.B.C. / DOT. AMORT	F.A. / V.C.
7.395 320105	28893		SA	COMPRA	1.309,12	Fabrica Molins - c. dels Calders, 32-56		1.309,12	1.178,54
		Desfibril.lador			31/12/2016			130,91	130,58
7.396 320105	28894		SA	COMPRA	1.309,12	Vapor Llonch i Escola Illa - ctra. Barcelona, 208B		1.309,12	1.178,54
		Desfibril.lador			31/12/2016			130,91	130,58
7.397 320105	28895		SA	COMPRA	1.309,12	Mercat Central de Sabadell		1.309,12	1.178,54
		Desfibril.lador			31/12/2016	EDIFICI		130,91	130,58
7.398 320105	28896		SA	COMPRA	1.309,12	Ca l'Estruch - Centre de producció i creació		1.309,12	1.178,54
		Desfibril.lador			31/12/2016			130,91	130,58
7.399 320105	28897		SA	COMPRA	1.309,12	Complex Poliesportiu Olímpia		1.309,12	1.178,54
		Desfibril.lador			31/12/2016	EDIFICI		130,91	130,58
7.400 320105	28898		SA	COMPRA	1.309,12	Complex Esportiu Municipal Sant Oleguer		1.309,12	1.178,54
		Desfibril.lador			31/12/2016			130,91	130,58
7.401 320105	28899		SA	COMPRA	1.309,12	Casa Consistorial - pl. Sant Roc, 1		1.309,12	1.178,54
		Desfibril.lador			31/12/2016	Edifici Casa Consistorial		130,91	130,58
7.402 320105	28900		SA	COMPRA	1.309,21	Fira de Sabadell		1.309,21	1.178,63
		Desfibril.lador			31/12/2016			130,92	130,58
7.403 330102	28917	1	ES	INSPECCIÓ FÍSICA O INVENTARI	0	Zona d-1 - av. de Can Deu, davant número 38		0	0
		Pista de petanca - Zona d-1 - av. de Can Deu			01/01/2016			0	0

AJUNTAMENT-AJUNTAMENT DE SABADELL

LLIBRE A LLIBRE A: BENS, DRETS I OBLIGACIONS DE L'ENT LOCAL

EPÍGRAF: I.2 SERVEI PÚBLIC

SUBEPÍGRAF: I.2.C MOBLES

CLASSIFICACIÓ	N. BÉ		QUANT. / DESCRIPCIÓ	C. GESTO / C. COST	T. ADQUISICIÓ	COST ADQUI. / D- ALTA	CENTRE / UBICACIÓ	PLANTA / ESPAI	V.B.C. / DOT. AMORT	F.A. / V.C.
7.404	330102	28918	1	ES	INSPECCIÓ FÍSICA O INVENTARI	0	parc de la Roureda (c.Martinet,Molina,Bellver)		0	0
			Pista de petanca - Parc de la Roureda - c. de Martinet			01/01/2016			0	0
7.405	330102	28919	1	ES	INSPECCIÓ FÍSICA O INVENTARI	0	c. de la Lusitània		0	0
			Pista de Petanca - Plaça de la Llibertat - c. de la Lusitània			01/01/2016			0	0
7.406	330102	28920	1	ES	INSPECCIÓ FÍSICA O INVENTARI	0	Pista de petanca - av. de Polinyà, 1C		0	0
			Pista de petanca - av. de Polinyà			01/01/2016			0	0
7.407	330401	28921		ED	COMPRA	872,00	Conservatori - Casa Brutau - c. Sant Oleguer 75-77		872,00	785,03
			Trompeta amb funda			31/12/2016			87,20	86,97
7.408	320101	28922		ED	COMPRA	369,00	CEIP Andreu Castells - Via Alexandra 60-104		369,00	276,83
			Aspiradora de benzina convertible en bufador			31/12/2016			30,75	92,17
7.409	330103	28923	1	ED	COMPRA	394,40	CEIP Andreu Castells - Via Alexandra 60-104		394,40	355,06
			Taula de ping pong exterior			31/12/2016			39,44	39,34
7.410	330103	28924	1	ED	COMPRA	394,40	CEIP Espronceda - c. dels Drapaires, 2-16		394,40	355,06
			Taula de ping pong exterior			31/12/2016			39,44	39,34
7.411	330103	28925	1	ED	COMPRA	394,40	CEIP Juan Ramón Jiménez - av. de Polinyà, 2A		394,40	355,06
			Taula de ping pong exterior			31/12/2016			39,44	39,34

AJUNTAMENT-AJUNTAMENT DE SABADELL

LLIBRE A LLIBRE A: BENS, DRETS I OBLIGACIONS DE L'ENT LOCAL

EPÍGRAF: I.2 SERVEI PÚBLIC

SUBEPÍGRAF: I.2.C MOBLES

CLASSIFICACIÓ	N. BÉ	QUANT. / DESCRIPCIÓ	C. GESTO / C. COST	T. ADQUISICIÓ	COST ADQUI. / D- ALTA	CENTRE / UBICACIÓ	PLANTA / ESPAI	V.B.C. / DOT. AMORT	F.A. / V.C.
7.412 330103	28926	1	ED	COMPRA	394,40	CEIP La Roureda - c. de Rialb, 1-9		394,40	355,06
		Taula de ping pong exterior			31/12/2016			39,44	39,34
7.413 330103	28927	1	ED	COMPRA	394,40	CEIP Teresa Claramunt - ctra. Molins Rei, 83-119		394,40	355,06
		Taula de ping pong exterior			31/12/2016			39,44	39,34
7.414 330104	28934		CU	COMPRA	799,00	Casal Pere IV - Rambla, 67-71		799,00	799,00
		Televisor			30/12/2016			0	0
7.415 330202	28935		CU	COMPRA	1.644,17	Teatre de la Farandula - c. Tres Creus, 12-62		1.644,17	1.233,84
		Comandament a distància via ràdio			30/12/2016			137,01	410,33
7.416 330206	28936	2	CU	COMPRA	245,03	Teatre Principal		245,03	183,80
		Micròfon dinàmic cardioide 150 OHM			30/12/2016	Edifici Teatre Principal		20,41	61,23
7.417 330206	28938	1	CU	COMPRA	136,12	Teatre de la Farandula - c. Tres Creus, 12-62		136,12	102,12
		Caixa d'injecció activa professional per a taula de so			30/12/2016			11,34	34,00
7.418 330401	28942		ED	COMPRA	1.787,00	Escola de música-Antic CP Carmé Simó - c. Jardí 4		1.787,00	1.608,78
		Acordió			31/12/2016			178,70	178,22
7.419 300102	28946		ED	COMPRA	412,50	Conservatori - Casa Brutau - c. Sant Oleguer 75-77		412,50	412,50
		1 ordinador portatil Asus 2520			31/12/2016			0	0
7.420 300102	28947		ED	COMPRA	412,50	Conservatori - Casa Brutau - c. Sant Oleguer 75-77		412,50	412,50

AJUNTAMENT-AJUNTAMENT DE SABADELL

LLIBRE A LLIBRE A: BENS, DRETS I OBLIGACIONS DE L'ENT LOCAL

EPÍGRAF: I.2 SERVEI PÚBLIC

SUBEPÍGRAF: I.2.C MOBLES

CLASSIFICACIÓ	N. BÉ	QUANT. / DESCRIPCIÓ	C. GESTO / C. COST	T. ADQUISICIÓ	COST ADQUI. / D- ALTA	CENTRE / UBICACIÓ	PLANTA / ESPAI	V.B.C. / DOT. AMORT	F.A. / V.C.
		1 ordinador portatil Asus 2520			31/12/2016			0	0
7.421 330401	28951		CU	COMPRA	60,00	CEIP Joaquim Blume - rda. de Bellesguard, 27-35		60,00	54,01
		1 Viola VL-11 14" amb estoig i arc			31/12/2016			6,00	5,99
7.422 330401	28952		CU	COMPRA	270,49	CEIP Joaquim Blume - rda. de Bellesguard, 27-35		270,49	243,43
		1 Violoncello Consolat Cellos 1/2			31/12/2016			27,04	27,06
7.423 330401	28953		CU	COMPRA	249,56	CEIP Joaquim Blume - rda. de Bellesguard, 27-35		249,56	224,61
		1 Violoncellos 3/4 grau mig amb funda i arc			31/12/2016			24,95	24,95
7.424 330401	28954		CU	COMPRA	50,00	CEIP Joaquim Blume - rda. de Bellesguard, 27-35		50,00	45,01
		1 Violi de 1/2 amb estoig i arc			31/12/2016			5,00	4,99
7.425 330401	28955		CU	COMPRA	63,00	CEIP Joaquim Blume - rda. de Bellesguard, 27-35		63,00	56,71
		1 Violi Gara 1/2			31/12/2016			6,30	6,29
7.426 330401	28956		CU	COMPRA	50,00	CEIP Joaquim Blume - rda. de Bellesguard, 27-35		50,00	45,01
		1 Violi 3/4 amb estoig i arc			31/12/2016			5,00	4,99
7.427 300106	28957		CU	COMPRA	603,79	Biblioteca del nord - rda. Navacerrada, 60-92		603,79	603,79
		Canó projector			31/12/2016			0	0
7.428 300108	28958		CU	COMPRA	137,94	Biblioteca La Serra - pl. de Cristobal Ramos, 1 bx		137,94	137,94
		1 Teclat lletres grans amb cobertor			31/12/2016			0	0

AJUNTAMENT-AJUNTAMENT DE SABADELL

LLIBRE A **LLIBRE A: BENS, DRETS I OBLIGACIONS DE L'ENT LOCAL**

EPÍGRAF: **I.2** **SERVEI PÚBLIC**

SUBEPÍGRAF: **I.2.C** **MOBLES**

CLASSIFICACIÓ	N. BÉ	QUANT. / DESCRIPCIÓ	C. GESTO / C. COST	T. ADQUISICIÓ	COST ADQUI. / D- ALTA	CENTRE / UBICACIÓ	PLANTA / ESPAI	V.B.C. / DOT. AMORT	F.A. / V.C.
7.429 330101	28959	60	RC	COMPRA	4.573,80	Centre Cívic Can Rull - c. de Sant Isidor, 45-51		4.573,80	3.431,39
		silló			31/12/2016			381,15	1.142,41
7.430 300108	28965		CU	COMPRA	137,94	Centre Cívic i Biblioteca de Can Puiggener		137,94	137,94
		1 Teclat lletes grans amb cobertor			31/12/2016	Biblioteca Can Puiggener		0	0
7.431 300108	28966		CU	COMPRA	137,94	Biblioteca Els Safareigs - c. Papa Pius XI, 165		137,94	137,94
		1 Teclat lletres grans amb cobertor			31/12/2016			0	0
7.432 300103	28967		CU	COMPRA	474,32	Biblioteca Vapor Badia - c. Tres Creus. 127-129		474,32	474,32
		1 PC portàtill			31/12/2016			0	0
7.433 330201	28968		CU	COMPRA	376,43	Biblioteca Vapor Badia - c. Tres Creus. 127-129		376,43	282,32
		Videocamera			31/12/2016			31,36	94,11
7.434 330401	28969		CU	COMPRA	60,00	Escola de música-Antic CP Carmé Simó - c. Jardí 4		60,00	54,01
		1 Viola VL-11 14" amb estoig i arc			31/12/2016			6,00	5,99
7.435 330401	28970		CU	COMPRA	270,49	Escola de música-Antic CP Carmé Simó - c. Jardí 4		270,49	243,43
		1 Violoncello Consolat Cellos 1/2			31/12/2016			27,04	27,06
7.436 330401	28971		CU	COMPRA	63,00	Escola de música-Antic CP Carmé Simó - c. Jardí 4		63,00	56,71
		1 Violi Gara 1/2			31/12/2016			6,30	6,29
7.437 330401	28972		CU	COMPRA	50,00	Escola de música-Antic CP Carmé Simó - c. Jardí 4		50,00	45,01

AJUNTAMENT-AJUNTAMENT DE SABADELL

LLIBRE A LLIBRE A: BENS, DRETS I OBLIGACIONS DE L'ENT LOCAL

EPÍGRAF: I.2 SERVEI PÚBLIC

SUBEPÍGRAF: I.2.C MOBLES

CLASSIFICACIÓ	N. BÉ	QUANT. / DESCRIPCIÓ	C. GESTO / C. COST	T. ADQUISICIÓ	COST ADQUI. / D- ALTA	CENTRE / UBICACIÓ	PLANTA / ESPAI	V.B.C. / DOT. AMORT	F.A. / V.C.
		1 Violí 3/4 amb estoig i arc			31/12/2016			5,00	4,99
7.438 330101	28973	1	CU	COMPRA	2.870,00	Complex Alexandra - pl. d'Ovidi Montllor, 2-7		2.870,00	2.153,09
		Prestatgeria 2900x2000			31/12/2016	Biblioteca de ponent del complex Alexandra		239,16	716,91
7.439 330101	28974	1	CU	COMPRA	1.687,05	Biblioteca Els Safareigs - c. Papa Pius XI, 165		1.687,05	1.265,60
		Prestatgeria 372x210x35			31/12/2016			140,58	421,45
7.440 330101	28975	1	CU	COMPRA	202,95	Biblioteca Els Safareigs - c. Papa Pius XI, 165		202,95	152,23
		Prestatgeria de 90x27			31/12/2016			16,91	50,72
7.441 300104	28977		GI	COMPRA	2.697,80	Edifici c. Narcís Giralt, 74		2.697,80	2.697,80
		Firewall			31/12/2016			0	0
7.442 300104	28978		GI	COMPRA	2.697,80	Edifici c. Narcís Giralt, 74		2.697,80	2.697,80
		Firewall			31/12/2016			0	0
7.443 330101	28979	1	SS	COMPRA	189,66	CAP Sud-Campoamor - c. de Feijoo, 85-87		189,66	142,24
		CADIRA GIRATÒRIA			31/12/2016			15,80	47,42
7.444 330101	28980	1	RC	COMPRA	486,42	Casa Consistorial - pl. Sant Roc, 1	Planta segona	486,42	364,88
		TAULA			31/12/2016	Edifici Casa Consistorial		40,53	121,54
7.445 330101	28981	1	SG	COMPRA	486,42	Edifici c. Narcís Giralt, 74		486,42	364,88
		TAULA			31/12/2016			40,53	121,54
7.446 330101	28982	1	RC	COMPRA	179,08	Casa Consistorial - pl. Sant Roc, 1	Planta segona	179,08	134,32

AJUNTAMENT-AJUNTAMENT DE SABADELL

LLIBRE A **LLIBRE A: BENS, DRETS I OBLIGACIONS DE L'ENT LOCAL**

EPÍGRAF: **I.2** **SERVEI PÚBLIC**

SUBEPÍGRAF: **I.2.C** **MOBLES**

CLASSIFICACIÓ	N. BÉ	QUANT. / DESCRIPCIÓ	C. GESTO / C. COST	T. ADQUISICIÓ	COST ADQUI. / D- ALTA	CENTRE / UBICACIÓ	PLANTA / ESPAI	V.B.C. / DOT. AMORT	F.A. / V.C.
		BUC			31/12/2016	Edifici Casa Consistorial		14,92	44,76
7.447 330101	28983	1	SG	COMPRA	179,08	Edifici c. Narcís Giralt, 74		179,08	134,32
		BUC			31/12/2016			14,92	44,76
7.448 330101	28986	1	IB	COMPRA	177,14	Edifici c. Narcís Giralt, 74		177,14	132,88
		CADIRA GIRATÒRIA			31/12/2016			14,76	44,26
7.449 330101	28987	3	DC	COMPRA	531,42	Casa Manau - c. de Sant Pau, 34-36		531,42	398,64
		CADIRA GIRATÒRIA			31/12/2016			44,28	132,78
7.450 330101	28988	1	ES	COMPRA	177,14	Ateneu - pl. Sant Roc, 10-11		177,14	132,88
		CADIRA GIRATÒRIA			31/12/2016			14,76	44,26
7.451 330101	28989	2	SS	COMPRA	354,30	Edifici pl. del Gas 2		354,30	265,76
		CADIRA GIRATÒRIA			31/12/2016			29,52	88,54
7.452 330101	28990	2	JO	COMPRA	354,30	Vapor Codina - c. Blasco de Garay, 19		354,30	265,76
		CADIRA GIRATÒRIA			31/12/2016			29,52	88,54
7.453 330101	28991	1	UH	COMPRA	177,14	Edifici carrer del Sol 1, plantes 3a 4a 5a i 6a		177,14	132,88
		CADIRA GIRATÒRIA			31/12/2016			14,76	44,26
7.454 330101	28993	1	SS	COMPRA	1.025,17	Can Marcet - c. de Pau Claris, 86-138	Planta baixa	1.025,17	769,10
		ARMARI			31/12/2016	Edifici Can Marcet		85,43	256,07
7.455 330101	28994	1	SG	COMPRA	476,14	Edifici c. Narcís Giralt, 74		476,14	357,13
		GÀBIA			31/12/2016			39,67	119,01

AJUNTAMENT-AJUNTAMENT DE SABADELL

LLIBRE A LLIBRE A: BENS, DRETS I OBLIGACIONS DE L'ENT LOCAL

EPÍGRAF: I.2 SERVEI PÚBLIC

SUBEPÍGRAF: I.2.C MOBLES

CLASSIFICACIÓ	N. BÉ	QUANT. / DESCRIPCIÓ	C. GESTO / C. COST	T. ADQUISICIÓ	COST ADQUI. / D- ALTA	CENTRE / UBICACIÓ	PLANTA / ESPAI	V.B.C. / DOT. AMORT	F.A. / V.C.
7.456 330104	28995		SG	COMPRA	298,99	c. de la Indústria, 11		298,99	298,99
		FRIGORÍFIC			31/12/2016			0	0
7.457 330104	28996		SG	COMPRA	68,99	c. de la Indústria, 11		68,99	68,99
		MICROONES			31/12/2016			0	0
7.458 330201	28997		ED	COMPRA	1.058,01	Vapor Llonch i Escola Illa - ctra. Barcelona, 208B		1.058,01	793,68
		Objectiu sigma + components			31/12/2016	Escola Illa - ctra. Barcelona, 208 B		88,16	264,33
7.459 330401	28998		ED	COMPRA	171,01	CEIP Sant Julià - c. de Vinhamala, 1-27		171,01	153,94
		1 guitarra i 1 funda strongbag clásica 3/4			31/12/2016			17,10	17,07
7.460 330401	28999		ED	COMPRA	171,01	CEIP Sant Julià - c. de Vinhamala, 1-27		171,01	153,94
		1 guitarra i 1 funda strongbag clásica 3/4			31/12/2016			17,10	17,07
7.461 330401	29000		ED	COMPRA	171,01	CEIP Sant Julià - c. de Vinhamala, 1-27		171,01	153,94
		1 guitarra i 1 funda strongbag clásica 3/4			31/12/2016			17,10	17,07
7.462 330401	29001		ED	COMPRA	171,01	CEIP Sant Julià - c. de Vinhamala, 1-27		171,01	153,94
		1 guitarra i 1 funda strongbag clásica 3/4			31/12/2016			17,10	17,07
7.463 330401	29002		ED	COMPRA	171,01	CEIP Sant Julià - c. de Vinhamala, 1-27		171,01	153,94
		1 guitarra i 1 funda strongbag clásica 3/4			31/12/2016			17,10	17,07

AJUNTAMENT-AJUNTAMENT DE SABADELL

LLIBRE A LLIBRE A: BENS, DRETS I OBLIGACIONS DE L'ENT LOCAL

EPÍGRAF: I.2 SERVEI PÚBLIC

SUBEPÍGRAF: I.2.C MOBLES

CLASSIFICACIÓ	N. BÉ	QUANT. / DESCRIPCIÓ	C. GESTO / C. COST	T. ADQUISICIÓ	COST ADQUI. / D- ALTA	CENTRE / UBICACIÓ	PLANTA / ESPAI	V.B.C. / DOT. AMORT	F.A. / V.C.
7.464 330401	29003		ED	COMPRA	171,01	CEIP Sant Julià - c. de Vinhamala, 1-27		171,01	153,94
		1 guitarra i 1 funda strongbag clásica 3/4			31/12/2016			17,10	17,07
7.465 330401	29004		ED	COMPRA	171,01	CEIP Sant Julià - c. de Vinhamala, 1-27		171,01	153,94
		1 guitarra i 1 funda strongbag clásica 3/4			31/12/2016			17,10	17,07
7.466 330401	29005		ED	COMPRA	171,01	CEIP Sant Julià - c. de Vinhamala, 1-27		171,01	153,94
		1 guitarra i 1 funda strongbag clásica 3/4			31/12/2016			17,10	17,07
7.467 330401	29006		ED	COMPRA	171,01	CEIP Sant Julià - c. de Vinhamala, 1-27		171,01	153,94
		1 guitarra i 1 funda strongbag clásica 3/4			31/12/2016			17,10	17,07
7.468 330401	29007		ED	COMPRA	171,01	CEIP Sant Julià - c. de Vinhamala, 1-27		171,01	153,94
		1 guitarra i 1 funda strongbag clásica 3/4			31/12/2016			17,10	17,07
7.469 330401	29008		ED	COMPRA	171,01	CEIP Sant Julià - c. de Vinhamala, 1-27		171,01	153,94
		1 guitarra i 1 funda strongbag clásica 3/4			31/12/2016			17,10	17,07
7.470 330401	29009		ED	COMPRA	171,01	CEIP Sant Julià - c. de Vinhamala, 1-27		171,01	153,94
		1 guitarra i 1 funda strongbag clásica 3/4			31/12/2016			17,10	17,07
7.471 330401	29010		ED	COMPRA	171,01	CEIP Sant Julià - c. de Vinhamala, 1-27		171,01	153,94

AJUNTAMENT-AJUNTAMENT DE SABADELL

LLIBRE A LLIBRE A: BENS, DRETS I OBLIGACIONS DE L'ENT LOCAL

EPÍGRAF: I.2 SERVEI PÚBLIC

SUBEPÍGRAF: I.2.C MOBLES

CLASSIFICACIÓ	N. BÉ	QUANT. / DESCRIPCIÓ	C. GESTO / C. COST	T. ADQUISICIÓ	COST ADQUI. / D- ALTA	CENTRE / UBICACIÓ	PLANTA / ESPAI	V.B.C. / DOT. AMORT	F.A. / V.C.
		1 guitarra i 1 funda strongbag clásica 3/4			31/12/2016			17,10	17,07
7.472 330401	29011		ED	COMPRA	171,05	CEIP Sant Julià - c. de Vinhamala, 1-27		171,05	153,94
		1 guitarra i 1 funda strongbag clásica 3/4			31/12/2016			17,10	17,11
7.473 330401	29012		ED	COMPRA	116,45	Escola de música-Antic CP Carmé Simó - c. Jardí 4		116,45	104,79
		Izzo repenique 10x30 aluminio			31/12/2016			11,64	11,66
7.474 330401	29013		ED	COMPRA	100,30	Escola de música-Antic CP Carmé Simó - c. Jardí 4		100,30	90,29
		1 Timba contemporanea 10x50			31/12/2016			10,03	10,01
7.475 330401	29014		ED	COMPRA	118,58	Escola de música-Antic CP Carmé Simó - c. Jardí 4		118,58	106,68
		1 Timba contemporanea 12x70			31/12/2016			11,85	11,90
7.476 330401	29020		ED	COMPRA	599,00	Escola de música-Antic CP Carmé Simó - c. Jardí 4		599,00	539,26
		Piano elèctrico sense moble			31/12/2016			59,90	59,74
7.477 330401	29021		ED	COMPRA	599,00	Escola de música-Antic CP Carmé Simó - c. Jardí 4		599,00	539,26
		Piano elèctrico sense moble			31/12/2016			59,90	59,74
7.478 330106	29026		DC	COMPRA	355,52	Casa Manau - c. de Sant Pau, 34-36		355,52	355,52
		ENQUADERNADORA			31/12/2016			0	0
7.479 330106	29027		DC	COMPRA	171,52	Casa Manau - c. de Sant Pau, 34-36		171,52	171,52
		GUILLOTINA			31/12/2016			0	0

AJUNTAMENT-AJUNTAMENT DE SABADELL

LLIBRE A LLIBRE A: BENS, DRETS I OBLIGACIONS DE L'ENT LOCAL

EPÍGRAF: I.2 SERVEI PÚBLIC

SUBEPÍGRAF: I.2.C MOBLES

CLASSIFICACIÓ	N. BÉ	QUANT. / DESCRIPCIÓ	C. GESTO / C. COST	T. ADQUISICIÓ	COST ADQUI. / D- ALTA	CENTRE / UBICACIÓ	PLANTA / ESPAI	V.B.C. / DOT. AMORT	F.A. / V.C.
7.480 300101	29028		PE	COMPRA	4.900,97	Vapor Llonch i Escola Illa - ctra. Barcelona, 208B		4.900,97	4.900,97
		Servidor			31/12/2016			0	0
7.481 330101	29029	2	SG	COMPRA	544,50	Edifici c. Narcís Giralt, 74		544,50	408,45
		TAULA			31/12/2016			45,37	136,05
7.482 300103	29030		CU	COMPRA	474,32	Biblioteca Vapor Badia - c. Tres Creus. 127-129		474,32	474,32
		1 PC portàtill			31/12/2016			0	0
7.483 300103	29031		CU	COMPRA	474,32	Biblioteca Vapor Badia - c. Tres Creus. 127-129		474,32	474,32
		1 PC portàtill			31/12/2016			0	0
7.484 330401	29032		CU	COMPRA	60,00	CEIP Joaquim Blume - rda. de Bellesguard, 27-35		60,00	54,01
		1 Viola VL-11 14" amb estoig i arc			31/12/2016			6,00	5,99
7.485 330401	29033		CU	COMPRA	60,00	CEIP Joaquim Blume - rda. de Bellesguard, 27-35		60,00	54,01
		1 Viola VL-11 14" amb estoig i arc			31/12/2016			6,00	5,99
7.486 330401	29034		CU	COMPRA	60,00	CEIP Joaquim Blume - rda. de Bellesguard, 27-35		60,00	54,01
		1 Viola VL-11 14" amb estoig i arc			31/12/2016			6,00	5,99
7.487 330401	29035		CU	COMPRA	60,00	CEIP Joaquim Blume - rda. de Bellesguard, 27-35		60,00	54,01
		1 Viola VL-11 14" amb estoig i arc			31/12/2016			6,00	5,99
7.488 330401	29036		CU	COMPRA	270,49	CEIP Joaquim Blume - rda. de Bellesguard, 27-35		270,49	243,43
		1 Violoncello Consolat Cellos 1/2			31/12/2016			27,04	27,06

AJUNTAMENT-AJUNTAMENT DE SABADELL

LLIBRE A LLIBRE A: BENS, DRETS I OBLIGACIONS DE L'ENT LOCAL

EPÍGRAF: I.2 SERVEI PÚBLIC

SUBEPÍGRAF: I.2.C MOBLES

CLASSIFICACIÓ	N. BÉ	QUANT. / DESCRIPCIÓ	C. GESTO / C. COST	T. ADQUISICIÓ	COST ADQUI. / D- ALTA	CENTRE / UBICACIÓ	PLANTA / ESPAI	V.B.C. / DOT. AMORT	F.A. / V.C.
7.489 330401	29037		CU	COMPRA	270,49	CEIP Joaquim Blume - rda. de Bellesguard, 27-35		270,49	243,43
		1 Violoncello Consolat Cellos 1/2			31/12/2016			27,04	27,06
7.490 330401	29038		CU	COMPRA	50,00	CEIP Joaquim Blume - rda. de Bellesguard, 27-35		50,00	45,01
		1 Violi de 1/2 amb estoig i arc			31/12/2016			5,00	4,99
7.491 330401	29039		CU	COMPRA	50,00	CEIP Joaquim Blume - rda. de Bellesguard, 27-35		50,00	45,01
		1 Violi de 1/2 amb estoig i arc			31/12/2016			5,00	4,99
7.492 330401	29040		CU	COMPRA	50,00	CEIP Joaquim Blume - rda. de Bellesguard, 27-35		50,00	45,01
		1 Violi de 1/2 amb estoig i arc			31/12/2016			5,00	4,99
7.493 330401	29041		CU	COMPRA	50,00	CEIP Joaquim Blume - rda. de Bellesguard, 27-35		50,00	45,01
		1 Violi de 1/2 amb estoig i arc			31/12/2016			5,00	4,99
7.494 330401	29042		CU	COMPRA	50,00	CEIP Joaquim Blume - rda. de Bellesguard, 27-35		50,00	45,01
		1 Violi de 1/2 amb estoig i arc			31/12/2016			5,00	4,99
7.495 330401	29043		CU	COMPRA	63,00	CEIP Joaquim Blume - rda. de Bellesguard, 27-35		63,00	56,71
		1 Violi Gara 1/2			31/12/2016			6,30	6,29
7.496 330401	29044		CU	COMPRA	63,00	CEIP Joaquim Blume - rda. de Bellesguard, 27-35		63,00	56,71
		1 Violi Gara 1/2			31/12/2016			6,30	6,29
7.497 330401	29045		CU	COMPRA	63,00	CEIP Joaquim Blume - rda. de Bellesguard, 27-35		63,00	56,71

AJUNTAMENT-AJUNTAMENT DE SABADELL

LLIBRE A LLIBRE A: BENS, DRETS I OBLIGACIONS DE L'ENT LOCAL

EPÍGRAF: I.2 SERVEI PÚBLIC

SUBEPÍGRAF: I.2.C MOBLES

CLASSIFICACIÓ	N. BÉ	QUANT. / DESCRIPCIÓ	C. GESTO / C. COST	T. ADQUISICIÓ	COST ADQUI. / D- ALTA	CENTRE / UBICACIÓ	PLANTA / ESPAI	V.B.C. / DOT. AMORT	F.A. / V.C.
		1 Violi Gara 1/2			31/12/2016			6,30	6,29
7.498 330401 29052			CU	COMPRA	60,00	Escola de música-Antic CP Carmé Simó - c. Jardí 4		60,00	54,01
		1 Viola VL-11 14" amb estoig i arc			31/12/2016			6,00	5,99
7.499 330401 29053			CU	COMPRA	270,48	Escola de música-Antic CP Carmé Simó - c. Jardí 4		270,48	243,43
		1 Violoncello Consolat Cellos 1/2			31/12/2016			27,04	27,05
7.500 330401 29054			CU	COMPRA	63,00	Escola de música-Antic CP Carmé Simó - c. Jardí 4		63,00	56,71
		1 Violi Gara 1/2			31/12/2016			6,30	6,29
7.501 330205 29085			CU	COMPRA	4.821,85	Teatre de la Farandula - c. Tres Creus, 12-62		4.821,85	3.617,48
		Taula de so			31/12/2016			401,82	1.204,37
7.502 330206 29086		1	CU	COMPRA	2.395,80	Teatre de la Farandula - c. Tres Creus, 12-62		2.395,80	1.797,39
		Consola mescla de so Stage Box			31/12/2016			199,65	598,41
7.503 330101 29087		1	CU	COMPRA	933,03	Biblioteca Vapor Badia - c. Tres Creus. 127-129		933,03	699,96
		Prestatgeria doble cara 90x60x180			31/12/2016			77,75	233,07
7.504 330101 29088		1	CU	COMPRA	499,91	Biblioteca Vapor Badia - c. Tres Creus. 127-129		499,91	374,96
		Prestatgeria una cara 90x30x180			31/12/2016			41,65	124,95
7.505 300103 29094			GI	COMPRA	761,09	Casal Pere IV - Rambla, 67-71		761,09	761,09
		Ordinador portàtil			31/12/2016			0	0

AJUNTAMENT-AJUNTAMENT DE SABADELL

LLIBRE A LLIBRE A: BENS, DRETS I OBLIGACIONS DE L'ENT LOCAL

EPÍGRAF: I.2 SERVEI PÚBLIC

SUBEPÍGRAF: I.2.C MOBLES

CLASSIFICACIÓ	N. BÉ	QUANT. / DESCRIPCIÓ	C. GESTO / C. COST	T. ADQUISICIÓ	COST ADQUI. / D- ALTA	CENTRE / UBICACIÓ	PLANTA / ESPAI	V.B.C. / DOT. AMORT	F.A. / V.C.
7.506	300103 29095		GI	COMPRA	761,09	Casal Pere IV - Rambla, 67-71		761,09	761,09
		Ordinador portàtil			31/12/2016			0	0
7.507	330103 29096	1	ES	COMPRA	6.171,00	Parc del Nord - zona pavelló	semi soterrani	6.171,00	5.555,59
		TAPÍS DE GIMNÀSTICA RÍTMICA			31/12/2016	Pavelló del Nord - Edifici	Pavelló del Nord - Esportiu - SS	617,10	615,41
7.508	300102 29100		ED	COMPRA	1.495,00	Escola de música-Antic CP Carmé Simó - c. Jardí 4		1.495,00	1.495,00
		1 Apple IMAC 21.5"			31/12/2016			0	0
7.509	300106 29101		ED	COMPRA	669,00	Escola de música-Antic CP Carmé Simó - c. Jardí 4		669,00	669,00
		Ipad Pro 9.7" 32GB			31/12/2016			0	0
7.510	300106 29102		ED	COMPRA	669,00	Escola de música-Antic CP Carmé Simó - c. Jardí 4		669,00	669,00
		Ipad Pro 9.7" 32GB			31/12/2016			0	0
7.511	330101 29103	1	CU	COMPRA	576,26	Biblioteca Vapor Badia - c. Tres Creus. 127-129		576,26	432,31
		Cadira amb braços regulables			31/12/2016			48,02	143,95
7.512	330101 29104	1	CU	COMPRA	576,26	Biblioteca Vapor Badia - c. Tres Creus. 127-129		576,26	432,31
		Cadira amb braços regulables			31/12/2016			48,02	143,95
7.513	330101 29105	1	CU	COMPRA	576,26	Biblioteca Vapor Badia - c. Tres Creus. 127-129		576,26	432,31
		Cadira amb braços regulables			31/12/2016			48,02	143,95
7.514	330101 29106	1	CU	COMPRA	576,26	Biblioteca Vapor Badia - c. Tres Creus. 127-129		576,26	432,31

AJUNTAMENT-AJUNTAMENT DE SABADELL

LLIBRE A **LLIBRE A: BENS, DRETS I OBLIGACIONS DE L'ENT LOCAL**

EPÍGRAF: **I.2** **SERVEI PÚBLIC**

SUBEPÍGRAF: **I.2.C** **MOBLES**

CLASSIFICACIÓ	N. BÉ		QUANT. / DESCRIPCIÓ	C. GESTO / C. COST	T. ADQUISICIÓ	COST ADQUI. / D- ALTA	CENTRE / UBICACIÓ	PLANTA / ESPAI	V.B.C. / DOT. AMORT	F.A. / V.C.
			Cadira amb braços regulables			31/12/2016			48,02	143,95
7.515	330101	29107	1	CU	COMPRA	576,27	Biblioteca Vapor Badia - c. Tres Creus. 127-129		576,27	432,31
			Cadira amb braços regulables			31/12/2016			48,02	143,96
7.516	300102	29108		ED	COMPRA	258,99	Conservatori - Casa Brutau - c. Sant Oleguer 75-77		258,99	258,99
			Ordinador ASUS E410			31/12/2016			0	0
7.517	330101	29109	26	ED	COMPRA	1.635,92	Conservatori - Casa Brutau - c. Sant Oleguer 75-77		1.635,92	1.227,25
			Cadires plegables model Airoso Fold CR/NG			31/12/2016			136,32	408,67
7.518	310102	29118		CU	COMPRA	4.762,56	Can Marcet - c. de Pau Claris, 86-138		4.762,56	3.574,09
			Plataforma amb 2 eixos Alko, 4 rodes, llança d'enganxall i 4 potes			30/12/2016	Parc mòbil		396,88	1.188,47
7.519	330401	29121		CU	COMPRA	50,00	CEIP Joaquim Blume - rda. de Bellesguard, 27-35		50,00	45,01
			1 Violí 3/4 amb estoig i arc			31/12/2016			5,00	4,99
7.520	330401	29122		CU	COMPRA	50,00	CEIP Joaquim Blume - rda. de Bellesguard, 27-35		50,00	45,01
			1 Violí 3/4 amb estoig i arc			31/12/2016			5,00	4,99
7.521	330401	29123		CU	COMPRA	50,00	CEIP Joaquim Blume - rda. de Bellesguard, 27-35		50,00	45,01
			1 Violí 3/4 amb estoig i arc			31/12/2016			5,00	4,99
7.522	310102	29124		CU	COMPRA	4.762,56	Can Marcet - c. de Pau Claris, 86-138		4.762,56	3.574,09
			Plataforma amb 2 eixos Alko, 4 rodes, llança d'enganxall i 4 potes			30/12/2016	Parc mòbil		396,88	1.188,47

AJUNTAMENT-AJUNTAMENT DE SABADELL

LLIBRE A LLIBRE A: BENS, DRETS I OBLIGACIONS DE L'ENT LOCAL

EPÍGRAF: I.2 SERVEI PÚBLIC

SUBEPÍGRAF: I.2.C MOBLES

CLASSIFICACIÓ	N. BÉ	QUANT. / DESCRIPCIÓ	C. GESTO / C. COST	T. ADQUISICIÓ	COST ADQUI. / D- ALTA	CENTRE / UBICACIÓ	PLANTA / ESPAI	V.B.C. / DOT. AMORT	F.A. / V.C.
7.523 310102	29125		CU	COMPRA	4.762,56	Can Marcet - c. de Pau Claris, 86-138		4.762,56	3.574,09
		Plataforma amb 2 eixos Alko, 4 rodes, llança d'enganxall i 4 potes			30/12/2016	Parc mòbil		396,88	1.188,47
7.524 330401	29126		ED	COMPRA	50,00	CEIP Agnès Armengol - av. de Can Bordoll, 92-94		50,00	45,01
		Violí VI-11 1/2 amb estoig i arc			31/12/2016			5,00	4,99
7.525 330401	29127		ED	COMPRA	50,00	CEIP Agnès Armengol - av. de Can Bordoll, 92-94		50,00	45,01
		Violí VI-11 1/2 amb estoig i arc			31/12/2016			5,00	4,99
7.526 330401	29128		ED	COMPRA	50,00	CEIP Agnès Armengol - av. de Can Bordoll, 92-94		50,00	45,01
		Violí VI-11 1/2 amb estoig i arc			31/12/2016			5,00	4,99
7.527 330401	29129		ED	COMPRA	50,00	CEIP Agnès Armengol - av. de Can Bordoll, 92-94		50,00	45,01
		Violí VI-11 1/2 amb estoig i arc			31/12/2016			5,00	4,99
7.528 330101	29148	34	ED	COMPRA	3.658,17	Vapor Llonch i Escola Illa - ctra. Barcelona, 208B		3.658,17	2.744,39
		Cadires fixes d'alumini amb pala abatible			31/12/2016	Escola Illa - ctra. Barcelona, 208 B		304,84	913,78
7.529 330205	29149		ED	COMPRA	1.139,00	Vapor Llonch i Escola Illa - ctra. Barcelona, 208B		1.139,00	854,45
		Mesa de mezcla			31/12/2016	Escola Illa - ctra. Barcelona, 208 B		94,91	284,55
7.530 330101	29151	14	GT	COMPRA	2.480,02	Edifici c. Narcís Giralt, 74		2.480,02	1.860,50
		CADIRA GIRATÒRIA			31/12/2016			206,66	619,52

AJUNTAMENT-AJUNTAMENT DE SABADELL

LLIBRE A LLIBRE A: BENS, DRETS I OBLIGACIONS DE L'ENT LOCAL

EPÍGRAF: I.2 SERVEI PÚBLIC

SUBEPÍGRAF: I.2.C MOBLES

CLASSIFICACIÓ	N. BÉ	QUANT. / DESCRIPCIÓ	C. GESTO / C. COST	T. ADQUISICIÓ	COST ADQUI. / D- ALTA	CENTRE / UBICACIÓ	PLANTA / ESPAI	V.B.C. / DOT. AMORT	F.A. / V.C.
7.531 330101	29152	1	GB	COMPRA	194,56	Casa Consistorial - pl. Sant Roc, 1	Planta primera	194,56	145,93
		CADIRA GIRATÒRIA AMB BRAÇOS			31/12/2016	Edifici Casa Consistorial	Gabinet de l'alcaldia	16,21	48,63
7.532 330106	29153		RH	COMPRA	5.263,50	Edifici c. Narcís Giralt, 74		5.263,50	5.263,50
		LECTOR ÒPTIC			31/12/2016			0	0
7.533 320105	29154		SC	COMPRA	0	Can Marcet - c. de Pau Claris, 86-138	Planta primera	14.648,87	13.187,41
		Sistema de videovigilància portàtil			31/12/2016	Edifici Can Marcet		1.464,83	1.461,46
7.534 330301	29155		ED	COMPRA	1.932,27	Escola bressol Arraona - c. de la Palma, 77-81		1.932,27	1.449,62
		Forn regenarador 5 GN 1/1			31/12/2016			161,02	482,65
7.535 330301	29156		ED	COMPRA	2.209,88	CEIP Can Rull - av. de Lluís Companys, 67-69		2.209,88	1.657,85
		1 Lavavajillas			31/12/2016			184,15	552,03
7.536 330301	29158		ED	COMPRA	2.209,88	CEIP La Floresta		2.209,88	1.657,85
		1 Lavavajillas			31/12/2016	Edifici CEIP La Floresta		184,15	552,03
7.537 330301	29159		ED	COMPRA	2.209,88	CEIP Joan Montllor - c. de Gaià, 2-24		2.209,88	1.657,85
		1 Lavavajillas			31/12/2016			184,15	552,03
7.538 330301	29160		ED	COMPRA	2.209,88	CEIP Samuntada - c. de Francesc Izard, 1-21		2.209,88	1.657,85
		1 Lavavajillas			31/12/2016			184,15	552,03
7.539 330301	29161		ED	COMPRA	2.209,88	CEIP Sant Julià - c. de Vinhamala, 1-27		2.209,88	1.657,85
		1 Lavavajillas			31/12/2016			184,15	552,03

AJUNTAMENT-AJUNTAMENT DE SABADELL

LLIBRE A LLIBRE A: BENS, DRETS I OBLIGACIONS DE L'ENT LOCAL

EPÍGRAF: I.2 SERVEI PÚBLIC

SUBEPÍGRAF: I.2.C MOBLES

CLASSIFICACIÓ	N. BÉ	QUANT. / DESCRIPCIÓ	C. GESTO / C. COST	T. ADQUISICIÓ	COST ADQUI. / D- ALTA	CENTRE / UBICACIÓ	PLANTA / ESPAI	V.B.C. / DOT. AMORT	F.A. / V.C.
7.540 330301	29163		ED	COMPRA	2.209,88	CEIP Torreguitart - c. de Vallirana, 14-26		2.209,88	1.657,85
		1 Lavavajillas			31/12/2016			184,15	552,03
7.541 330301	29165		ED	COMPRA	2.209,88	CEIP Virolet		2.209,88	1.657,85
		1 Lavavajillas			31/12/2016	Edifici CEIP Virolet		184,15	552,03
7.542 330301	29166		ED	COMPRA	1.248,25	CEIP Virolet		1.248,25	936,46
		1 Armario Frigorífico GN 2/1			31/12/2016	Edifici CEIP Virolet		104,02	311,79
7.543 330301	29167		ED	COMPRA	334,01	CEIP Miquel Carreras - c. de Balaguer, 14-50		334,01	250,54
		1 Arcón congelador HC			31/12/2016			27,83	83,47
7.544 300106	29168		ED	COMPRA	565,37	Conservatori - Casa Brutau - c. Sant Oleguer 75-77		565,37	565,37
		1 Projector Espson			31/12/2016			0	0
7.545 330106	29169		ED	COMPRA	351,51	Conservatori - Casa Brutau - c. Sant Oleguer 75-77		351,51	351,51
		Pantalla mural manual 305*228 4:3			31/12/2016			0	0
7.546 330106	29170		ED	COMPRA	230,19	Conservatori - Casa Brutau - c. Sant Oleguer 75-77		230,19	230,19
		1 Pantalla mural manual 250*250 1:1			31/12/2016			0	0
7.547 300106	29171		CU	COMPRA	197,57	Biblioteca Vapor Badia - c. Tres Creus. 127-129		197,57	197,57
		1 Lector òptic amb suport			31/12/2016			0	0
7.548 300106	29174		CU	COMPRA	197,57	Biblioteca Vapor Badia - c. Tres Creus. 127-129		197,57	197,57
		1 Lector òptic amb suport			31/12/2016			0	0

AJUNTAMENT-AJUNTAMENT DE SABADELL

LLIBRE A LLIBRE A: BENS, DRETS I OBLIGACIONS DE L'ENT LOCAL

EPÍGRAF: I.2 SERVEI PÚBLIC

SUBEPÍGRAF: I.2.C MOBLES

CLASSIFICACIÓ	N. BÉ	QUANT. / DESCRIPCIÓ	C. GESTO / C. COST	T. ADQUISICIÓ	COST ADQUI. / D- ALTA	CENTRE / UBICACIÓ	PLANTA / ESPAI	V.B.C. / DOT. AMORT	F.A. / V.C.
7.549	300106 29175		CU	COMPRA	197,57	Biblioteca Vapor Badia - c. Tres Creus. 127-129		197,57	197,57
		1 Lector òptic amb suport			31/12/2016			0	0
7.550	300106 29176		CU	COMPRA	197,57	Biblioteca Vapor Badia - c. Tres Creus. 127-129		197,57	197,57
		1 Lector òptic amb suport			31/12/2016			0	0
7.551	300106 29177		CU	COMPRA	197,57	Biblioteca Vapor Badia - c. Tres Creus. 127-129		197,57	197,57
		1 Lector òptic amb suport			31/12/2016			0	0
7.552	300106 29178		CU	COMPRA	197,57	Biblioteca Vapor Badia - c. Tres Creus. 127-129		197,57	197,57
		1 Lector òptic amb suport			31/12/2016			0	0
7.553	300106 29179		CU	COMPRA	197,57	Biblioteca del nord - rda. Navacerrada, 60-92		197,57	197,57
		1 lector òptic amb suport			31/12/2016			0	0
7.554	300106 29180		CU	COMPRA	197,57	Biblioteca del nord - rda. Navacerrada, 60-92		197,57	197,57
		1 lector òptic amb suport			31/12/2016			0	0
7.555	300106 29181		CU	COMPRA	197,57	Biblioteca del Sud - pg. dels Almogàvers, 37-63		197,57	197,57
		1 lector òptic amb suport			31/12/2016			0	0
7.556	300106 29182		CU	COMPRA	197,57	Biblioteca del Sud - pg. dels Almogàvers, 37-63		197,57	197,57
		1 lector òptic amb suport			31/12/2016			0	0
7.557	300106 29185		CU	COMPRA	197,57	Complex Alexandra - pl. d'Ovidi Montllor, 2-7		197,57	197,57

AJUNTAMENT-AJUNTAMENT DE SABADELL

LLIBRE A LLIBRE A: BENS, DRETS I OBLIGACIONS DE L'ENT LOCAL

EPÍGRAF: I.2 SERVEI PÚBLIC

SUBEPÍGRAF: I.2.C MOBLES

CLASSIFICACIÓ	N. BÉ		QUANT. / DESCRIPCIÓ	C. GESTO / C. COST	T. ADQUISICIÓ	COST ADQUI. / D- ALTA	CENTRE / UBICACIÓ	PLANTA / ESPAI	V.B.C. / DOT. AMORT	F.A. / V.C.
			1 Lector òptic amb suport			31/12/2016	Biblioteca de ponent del complex Alexandra		0	0
7.558	300106	29186		CU	COMPRA	197,56	Complex Alexandra - pl. d'Ovidi Montllor, 2-7		197,56	197,56
			1 Lector òptic amb suport			31/12/2016	Biblioteca de ponent del complex Alexandra		0	0
7.559	300106	29187		CU	COMPRA	197,57	Centre Cívic i Biblioteca de Can Puiggener		197,57	197,57
			1 Lector òptic amb suport			31/12/2016	Biblioteca Can Puiggener		0	0
7.560	300106	29188		CU	COMPRA	197,57	Biblioteca La Serra - pl. de Cristobal Ramos, 1 bx		197,57	197,57
			1 Lector òptic amb suport			31/12/2016			0	0
7.561	300106	29189		CU	COMPRA	197,56	Biblioteca Els Safareigs - c. Papa Pius XI, 165		197,56	197,56
			1 Lector òptic amb suport			31/12/2016			0	0
7.562	330101	29190	50	CU	COMPRA	3.176,25	Casal Pere IV - Rambla, 67-71		3.176,25	2.382,84
			Cadires negres amb pala			31/12/2016			264,68	793,41
7.563	330401	29191		ED	COMPRA	63,00	CEIP Agnès Armengol - av. de Can Bordoll, 92-94		63,00	56,71
			Violi Gara 1/2			31/12/2016			6,30	6,29
7.564	330401	29192		ED	COMPRA	63,00	CEIP Agnès Armengol - av. de Can Bordoll, 92-94		63,00	56,71
			Violi Gara 1/2			31/12/2016			6,30	6,29
7.565	330401	29193		ED	COMPRA	63,00	CEIP Agnès Armengol - av. de Can Bordoll, 92-94		63,00	56,71
			Violi Gara 1/2			31/12/2016			6,30	6,29

AJUNTAMENT-AJUNTAMENT DE SABADELL

LLIBRE A LLIBRE A: BENS, DRETS I OBLIGACIONS DE L'ENT LOCAL

EPÍGRAF: I.2 SERVEI PÚBLIC

SUBEPÍGRAF: I.2.C MOBLES

CLASSIFICACIÓ	N. BÉ	QUANT. / DESCRIPCIÓ	C. GESTO / C. COST	T. ADQUISICIÓ	COST ADQUI. / D- ALTA	CENTRE / UBICACIÓ	PLANTA / ESPAI	V.B.C. / DOT. AMORT	F.A. / V.C.
7.566 330401	29194		ED	COMPRA	63,00	CEIP Agnès Armengol - av. de Can Bordoll, 92-94		63,00	56,71
		Violi Gara 1/2			31/12/2016			6,30	6,29
7.567 330401	29195		ED	COMPRA	50,00	CEIP Agnès Armengol - av. de Can Bordoll, 92-94		50,00	45,01
		Violi VI-11 3/4 amb estoig i arc			31/12/2016			5,00	4,99
7.568 330401	29196		ED	COMPRA	50,00	CEIP Agnès Armengol - av. de Can Bordoll, 92-94		50,00	45,01
		Violi VI-11 3/4 amb estoig i arc			31/12/2016			5,00	4,99
7.569 330401	29197		ED	COMPRA	50,00	CEIP Agnès Armengol - av. de Can Bordoll, 92-94		50,00	45,01
		Violi VI-11 3/4 amb estoig i arc			31/12/2016			5,00	4,99
7.570 330401	29198		ED	COMPRA	270,49	CEIP Agnès Armengol - av. de Can Bordoll, 92-94		270,49	243,43
		Violoncello 1/2 Kreutzer Scholl			31/12/2016			27,04	27,06
7.571 330401	29200		ED	COMPRA	270,49	Escola de música-Antic CP Carmé Simó - c. Jardí 4		270,49	243,43
		Violoncello 1/2 Kreutzer Scholl			31/12/2016			27,04	27,06
7.572 330401	29201		ED	COMPRA	270,49	CEIP Joaquim Blume - rda. de Bellesguard, 27-35		270,49	243,43
		Violoncello 1/2 Kreutzer Scholl			31/12/2016			27,04	27,06
7.573 330401	29202		ED	COMPRA	436,53	CEIP Agnès Armengol - av. de Can Bordoll, 92-94		436,53	392,96
		Violoncello 3/4 CE-21 C			31/12/2016			43,65	43,57
7.574 330401	29203		ED	COMPRA	60,00	CEIP Agnès Armengol - av. de Can Bordoll, 92-94		60,00	54,01

AJUNTAMENT-AJUNTAMENT DE SABADELL

LLIBRE A LLIBRE A: BENS, DRETS I OBLIGACIONS DE L'ENT LOCAL

EPÍGRAF: I.2 SERVEI PÚBLIC

SUBEPÍGRAF: I.2.C MOBLES

CLASSIFICACIÓ	N. BÉ	QUANT. / DESCRIPCIÓ	C. GESTO / C. COST	T. ADQUISICIÓ	COST ADQUI. / D- ALTA	CENTRE / UBICACIÓ	PLANTA / ESPAI	V.B.C. / DOT. AMORT	F.A. / V.C.
		Viola 5VL-11 14" amb estoig i arc			31/12/2016			6,00	5,99
7.575 330401	29204		ED	COMPRA	60,00	CEIP Agnès Armengol - av. de Can Bordoll, 92-94		60,00	54,01
		Viola 5VL-11 14" amb estoig i arc			31/12/2016			6,00	5,99
7.576 330401	29205		ED	COMPRA	60,00	CEIP Agnès Armengol - av. de Can Bordoll, 92-94		60,00	54,01
		Viola 5VL-11 14" amb estoig i arc			31/12/2016			6,00	5,99
7.577 330401	29206		ED	COMPRA	60,00	CEIP Agnès Armengol - av. de Can Bordoll, 92-94		60,00	54,01
		Viola 5VL-11 14" amb estoig i arc			31/12/2016			6,00	5,99
7.578 330401	29207		ED	COMPRA	60,00	CEIP Joaquim Blume - rda. de Bellesguard, 27-35		60,00	54,01
		Viola 5VL-11 14" amb estoig i arc			31/12/2016			6,00	5,99
7.579 330101	29216	1	RC	COMPRA	394,80	Centre Cívic de Gràcia - pl. del Treball, 1		394,80	296,19
		Canviador de nadons horitzontal per parets			31/12/2016			32,90	98,61
7.580 300106	29263		PE	COMPRA	1.633,50	Vapor Llonch i Escola Illa - ctra. Barcelona, 208B		1.633,50	1.633,50
		Videoprojector			04/04/2017			0	0
7.581 300106	29264		GI	COMPRA	422,29	Edifici c. Narcís Giralt, 74		422,29	422,29
		Escàner			12/05/2017			0	0
7.582 300106	29265		GI	COMPRA	422,29	Edifici c. Narcís Giralt, 74		422,29	422,29
		Escàner			12/05/2017			0	0
7.583 300106	29266		GI	COMPRA	422,29	Edifici c. Narcís Giralt, 74		422,29	422,29

AJUNTAMENT-AJUNTAMENT DE SABADELL

LLIBRE A LLIBRE A: BENS, DRETS I OBLIGACIONS DE L'ENT LOCAL

EPÍGRAF: I.2 SERVEI PÚBLIC

SUBEPÍGRAF: I.2.C MOBLES

CLASSIFICACIÓ	N. BÉ	QUANT. / DESCRIPCIÓ	C. GESTO / C. COST	T. ADQUISICIÓ	COST ADQUI. / D- ALTA	CENTRE / UBICACIÓ	PLANTA / ESPAI	V.B.C. / DOT. AMORT	F.A. / V.C.
		Escàner			12/05/2017			0	0
7.584 300106	29267		GI	COMPRA	422,29	Edifici c. Narcís Giralt, 74		422,29	422,29
		Escàner			12/05/2017			0	0
7.585 300106	29268		GI	COMPRA	422,29	Edifici c. Narcís Giralt, 74		422,29	422,29
		Escàner			12/05/2017			0	0
7.586 300106	29269		GI	COMPRA	422,29	Edifici c. Narcís Giralt, 74		422,29	422,29
		Escàner			12/05/2017			0	0
7.587 300106	29270		GI	COMPRA	422,29	Edifici c. Narcís Giralt, 74		422,29	422,29
		Escàner			12/05/2017			0	0
7.588 300106	29271		GI	COMPRA	422,29	Edifici c. Narcís Giralt, 74		422,29	422,29
		Escàner			12/05/2017			0	0
7.589 300106	29272		GI	COMPRA	422,29	Edifici c. Narcís Giralt, 74		422,29	422,29
		Escàner			12/05/2017			0	0
7.590 300106	29273		GI	COMPRA	422,29	Edifici c. Narcís Giralt, 74		422,29	422,29
		Escàner			12/05/2017			0	0
7.591 300106	29274		GI	COMPRA	422,29	Edifici c. Narcís Giralt, 74		422,29	422,29
		Escàner			12/05/2017			0	0
7.592 300106	29275		GI	COMPRA	422,29	Edifici c. Narcís Giralt, 74		422,29	422,29
		Escàner			12/05/2017			0	0
7.593 300106	29276		GI	COMPRA	422,29	Edifici c. Narcís Giralt, 74		422,29	422,29

AJUNTAMENT-AJUNTAMENT DE SABADELL

LLIBRE A LLIBRE A: BENS, DRETS I OBLIGACIONS DE L'ENT LOCAL

EPÍGRAF: I.2 SERVEI PÚBLIC

SUBEPÍGRAF: I.2.C MOBLES

CLASSIFICACIÓ	N. BÉ	QUANT. / DESCRIPCIÓ	C. GESTO / C. COST	T. ADQUISICIÓ	COST ADQUI. / D- ALTA	CENTRE / UBICACIÓ	PLANTA / ESPAI	V.B.C. / DOT. AMORT	F.A. / V.C.
		Escàner			12/05/2017			0	0
7.594 300106	29277		GI	COMPRA	422,29	Edifici c. Narcís Giralt, 74		422,29	422,29
		Escàner			12/05/2017			0	0
7.595 300106	29278		GI	COMPRA	422,29	Edifici c. Narcís Giralt, 74		422,29	422,29
		Escàner			12/05/2017			0	0
7.596 300106	29279		GI	COMPRA	422,29	Edifici c. Narcís Giralt, 74		422,29	422,29
		Escàner			12/05/2017			0	0
7.597 300106	29280		GI	COMPRA	422,29	Edifici c. Narcís Giralt, 74		422,29	422,29
		Escàner			12/05/2017			0	0
7.598 300106	29281		GI	COMPRA	422,29	Edifici c. Narcís Giralt, 74		422,29	422,29
		Escàner			12/05/2017			0	0
7.599 300106	29282		GI	COMPRA	422,29	Edifici c. Narcís Giralt, 74		422,29	422,29
		Escàner			12/05/2017			0	0
7.600 300106	29283		GI	COMPRA	422,29	Edifici c. Narcís Giralt, 74		422,29	422,29
		Escàner			12/05/2017			0	0
7.601 330102	29284		TE	COMPRA	897,55	Parc Catalunya - zona llac		2.251,54	1.601,65
		Taules de picnic			02/05/2017	Parc Catalunya - Espais urbanitzats generals		187,62	649,89
7.602 330201	29303		PE	COMPRA	2.003,76	Vapor Llonch i Escola Illa - ctra. Barcelona, 208B		2.003,76	1.449,29
		Càmera de fotos i accessoris (Trípode i motxilla)			28/04/2017			166,98	554,47

AJUNTAMENT-AJUNTAMENT DE SABADELL

LLIBRE A LLIBRE A: BENS, DRETS I OBLIGACIONS DE L'ENT LOCAL

EPÍGRAF: I.2 SERVEI PÚBLIC

SUBEPÍGRAF: I.2.C MOBLES

CLASSIFICACIÓ	N. BÉ	QUANT. / DESCRIPCIÓ	C. GESTO / C. COST	T. ADQUISICIÓ	COST ADQUI. / D- ALTA	CENTRE / UBICACIÓ	PLANTA / ESPAI	V.B.C. / DOT. AMORT	F.A. / V.C.
7.603 330201	29304		PE	COMPRA	507,90	Vapor Llonch i Escola Illa - ctra. Barcelona, 208B		507,90	367,31
		Càmera de fotos digital i accessoris (funda i empunyadura)			28/04/2017			42,32	140,59
7.604 300105	29307		SG	COMPRA	374,37	Despatx Lluch - c. de la Industria, 8-10		374,37	374,37
		1 IMPRESSORA DE REGISTRE EPSON MÉS UN CABLE DE SÈRIE			05/05/2017			0	0
7.605 300105	29308		SG	COMPRA	374,37	Despatx Lluch - c. de la Industria, 8-10		374,37	374,37
		1 IMPRESSORA DE REGISTRE EPSON TM-U-295 MÉS CABLE DE			05/05/2017			0	0
7.606 300105	29309		SG	COMPRA	374,38	Despatx Lluch - c. de la Industria, 8-10		374,38	374,38
		1 IMPRESSORA DE REGISTRE TM-U295 MÉS UN CABLE DE SÈRIE			05/05/2017			0	0
7.607 320105	29310		SA	COMPRA	7.903,95	Edifici pl. del Gas 2		7.903,95	6.788,69
		centraleta telefònica			31/05/2017			790,39	1.115,26
7.608 300106	29311		ED	COMPRA	488,99	Vapor Llonch i Escola Illa - ctra. Barcelona, 208B		488,99	488,99
		Projector pantalla de bombeta			17/05/2017	Escola Illa - ctra. Barcelona, 208 B		0	0
7.609 300106	29312		ED	COMPRA	489,00	Vapor Llonch i Escola Illa - ctra. Barcelona, 208B		489,00	489,00
		Projector pantalla de bombeta			17/05/2017	Escola Illa - ctra. Barcelona, 208 B		0	0
7.610 330101	29313	3	PE	COMPRA	598,95	Vapor Llonch i Escola Illa - ctra. Barcelona, 208B		598,95	428,81
		Cadira			30/05/2017			49,91	170,14

AJUNTAMENT-AJUNTAMENT DE SABADELL

LLIBRE A LLIBRE A: BENS, DRETS I OBLIGACIONS DE L'ENT LOCAL

EPÍGRAF: I.2 SERVEI PÚBLIC

SUBEPÍGRAF: I.2.C MOBLES

CLASSIFICACIÓ	N. BÉ	QUANT. / DESCRIPCIÓ	C. GESTO / C. COST	T. ADQUISICIÓ	COST ADQUI. / D- ALTA	CENTRE / UBICACIÓ	PLANTA / ESPAI	V.B.C. / DOT. AMORT	F.A. / V.C.
7.611 320103	29316		AC	COMPRA	614,68	Edifici c. Narcís Giralt, 74		614,68	614,68
		Termòmetre-anemòmetre poratàtil amb sonda de fil calent telescòpica de			24/05/2017			0	0
7.612 300103	29317		GI	COMPRA	944,41	Vapor Llonch i Escola Illa - ctra. Barcelona, 208B		944,41	944,41
		Ordinador portàtil			07/06/2017			0	0
7.613 300103	29318		GI	COMPRA	944,40	Vapor Llonch i Escola Illa - ctra. Barcelona, 208B		944,40	944,40
		Ordinador portàtil			07/06/2017			0	0
7.614 300104	29320		GI	COMPRA	1.528,01	Edifici c. Narcís Giralt, 74		1.528,01	1.528,01
		Switch d'accés			15/06/2017			0	0
7.615 300104	29321		GI	COMPRA	356,80	Edifici c. Narcís Giralt, 74		356,80	356,80
		Switch d'accés			15/06/2017			0	0
7.616 300104	29322		GI	COMPRA	356,80	Edifici c. Narcís Giralt, 74		356,80	356,80
		Switch d'accés			15/06/2017			0	0
7.617 300104	29323		GI	COMPRA	356,79	Edifici c. Narcís Giralt, 74		356,79	356,79
		Switch d'accés			15/06/2017			0	0
7.618 300104	29324		GI	COMPRA	294,74	Edifici c. Narcís Giralt, 74		294,74	294,74
		Switch d'accés			15/06/2017			0	0
7.619 300104	29325		GI	COMPRA	294,75	Edifici c. Narcís Giralt, 74		294,75	294,75
		Switch d'accés			15/06/2017			0	0
7.620 300106	29327		PE	COMPRA	1.633,50	Vapor Llonch i Escola Illa - ctra. Barcelona, 208B		1.633,50	1.633,50

AJUNTAMENT-AJUNTAMENT DE SABADELL

LLIBRE A LLIBRE A: BENS, DRETS I OBLIGACIONS DE L'ENT LOCAL

EPÍGRAF: I.2 SERVEI PÚBLIC

SUBEPÍGRAF: I.2.C MOBLES

CLASSIFICACIÓ	N. BÉ	QUANT. / DESCRIPCIÓ	C. GESTO / C. COST	T. ADQUISICIÓ	COST ADQUI. / D- ALTA	CENTRE / UBICACIÓ	PLANTA / ESPAI	V.B.C. / DOT. AMORT	F.A. / V.C.
		Videoprojector			01/06/2017			0	0
7.621 300106	29328		PE	COMPRA	999,29	Vapor Llonch i Escola Illa - ctra. Barcelona, 208B		999,29	999,29
		Videoprojector +linstal·lació			01/06/2017			0	0
7.622 330104	29331		SS	COMPRA	54,99	Can Marcet - c. de Pau Claris, 86-138	Planta baixa	54,99	54,99
		MICROONES			31/12/2017	Edifici Can Marcet	Centre d'emergències i transeunts	6,89	0
7.623 330104	29332		SS	COMPRA	55,00	Can Marcet - c. de Pau Claris, 86-138	Planta baixa	55,00	55,00
		MICROONES			31/12/2017	Edifici Can Marcet	Centre d'emergències i transeunts	6,90	0
7.624 330102	29334	2	ES	COMPRA	558,68	Poliesportiu Ca n'Oriach - rda. Navacerrada, 12-58		558,68	399,05
		TAULES PICNIC			06/06/2017			46,55	159,63
7.625 330101	29335	1	ES	COMPRA	419,27	Poliesportiu Ca n'Oriach - rda. Navacerrada, 12-58		419,27	299,44
		TAULA CANVIADOR PER NADONS			06/06/2017			34,93	119,83
7.626 330101	29336	1	ES	COMPRA	419,26	Poliesportiu Sabadell Sud - c. Pardo Bazan, 17		419,26	299,44
		TAULA CANVIADOR PER NADONS			06/06/2017			34,93	119,82
7.627 330101	29337	16	ES	COMPRA	290,40	Cal Balsach	planta semisoterrani	290,40	207,45
		CADIRA			06/06/2017	Cal Balsach - Edifici	Cal Balsach - Poliesportiu - SS	24,20	82,95

AJUNTAMENT-AJUNTAMENT DE SABADELL

LLIBRE A LLIBRE A: BENS, DRETS I OBLIGACIONS DE L'ENT LOCAL

EPÍGRAF: I.2 SERVEI PÚBLIC

SUBEPÍGRAF: I.2.C MOBLES

CLASSIFICACIÓ	N. BÉ	QUANT. / DESCRIPCIÓ	C. GESTO / C. COST	T. ADQUISICIÓ	COST ADQUI. / D- ALTA	CENTRE / UBICACIÓ	PLANTA / ESPAI	V.B.C. / DOT. AMORT	F.A. / V.C.
7.628 330104	29348		CU	COMPRA	679,00	Ca l'Estruch - Centre de producció i creació		679,00	679,00
		Frigorífic no frost 200x60x67			21/06/2017			39,80	0
7.629 330104	29349		CU	COMPRA	599,00	Ca l'Estruch - Centre de producció i creació		599,00	599,00
		Televisor			21/06/2017			35,12	0
7.630 330104	29350		CU	COMPRA	399,00	Teatre Principal		399,00	399,00
		Frigorífic no frost Combi 175x75x60			21/06/2017	Edifici Teatre Principal		23,41	0
7.631 300106	29351		CU	COMPRA	428,99	Teatre Principal		428,99	428,99
		Ipad			21/06/2017			0	0
7.632 330104	29352		CU	COMPRA	399,00	Teatre de la Farandula - c. Tres Creus, 12-62		399,00	399,00
		Frigorífic			21/06/2017			23,41	0
7.633 330101	29353	1	RC	COMPRA	159,72	Centre Cívic i Biblioteca de Can Puiggener		159,72	112,46
		CADIRA GIRATÒRIA			21/07/2017			13,31	47,26
7.634 330101	29354	2	GT	COMPRA	319,44	Edifici c. Narcís Giralt, 74		319,44	224,92
		CADIRA GIRATÒRIA			21/07/2017			26,62	94,52
7.635 330101	29355	2	GI	COMPRA	319,44	Edifici c. Narcís Giralt, 74		319,44	224,92
		CADIRA GIRATÒRIA			21/07/2017			26,62	94,52
7.636 330101	29356	1	CU	COMPRA	159,72	Ateneu - pl. Sant Roc, 10-11		159,72	112,46
		CADIRA GIRATÒRIA			21/07/2017			13,31	47,26
7.637 330101	29357	1	UH	COMPRA	159,72	Edifici carrer del Sol 1, plantes 3a 4a 5a i 6a		159,72	112,46

AJUNTAMENT-AJUNTAMENT DE SABADELL

LLIBRE A LLIBRE A: BENS, DRETS I OBLIGACIONS DE L'ENT LOCAL

EPÍGRAF: I.2 SERVEI PÚBLIC

SUBEPÍGRAF: I.2.C MOBLES

CLASSIFICACIÓ	N. BÉ	QUANT. / DESCRIPCIÓ	C. GESTO / C. COST	T. ADQUISICIÓ	COST ADQUI. / D- ALTA	CENTRE / UBICACIÓ	PLANTA / ESPAI	V.B.C. / DOT. AMORT	F.A. / V.C.
		CADIRA GIRATÒRIA			21/07/2017			13,31	47,26
7.638 330101	29358	1	SS	COMPRA	159,72	c. de la Rambla, 22, 1º i 2ª plantes		159,72	112,46
		CADIRA GIRATÒRIA			21/07/2017			13,31	47,26
7.639 330101	29359	1	TE	COMPRA	159,72	Can Marcet - c. de Pau Claris, 86-138		159,72	112,46
		CADIRA GIRATÒRIA			21/07/2017	Edifici Can Marcet		13,31	47,26
7.640 330101	29360	1	TE	COMPRA	159,72	Can Marcet - c. de Pau Claris, 86-138	Planta primera	159,72	112,46
		CADIRA GIRATÒRIA			21/07/2017	Edifici Can Marcet	Gestió d'ocupació via pública	13,31	47,26
7.641 330101	29361	1	SE	COMPRA	220,71	Edifici c. Narcís Giralt, 74		220,71	155,38
		TAULA			21/07/2017			18,39	65,33
7.642 330101	29362	2	SE	COMPRA	298,14	Edifici c. Narcís Giralt, 74		298,14	209,88
		ALA			21/07/2017			24,84	88,26
7.643 330101	29363	2	SE	COMPRA	298,14	Edifici c. Narcís Giralt, 74		298,14	209,88
		BUC			21/07/2017			24,84	88,26
7.644 330104	29364		CU	COMPRA	49,00	Ca l'Estruch - Centre de producció i creació		49,00	49,00
		Microones			21/06/2017			2,91	0
7.645 330104	29365		CU	COMPRA	49,00	Ca l'Estruch - Centre de producció i creació		49,00	49,00
		Microones			21/06/2017			2,91	0
7.646 330104	29366		CU	COMPRA	79,00	Teatre Principal		79,00	79,00

AJUNTAMENT-AJUNTAMENT DE SABADELL

LLIBRE A **LLIBRE A: BENS, DRETS I OBLIGACIONS DE L'ENT LOCAL**

EPÍGRAF: **I.2** **SERVEI PÚBLIC**

SUBEPÍGRAF: **I.2.C** **MOBLES**

CLASSIFICACIÓ	N. BÉ	QUANT. / DESCRIPCIÓ	C. GESTO / C. COST	T. ADQUISICIÓ	COST ADQUI. / D- ALTA	CENTRE / UBICACIÓ	PLANTA / ESPAI	V.B.C. / DOT. AMORT	F.A. / V.C.
		Planxa de vapor amb microsteam 400 Làser			21/06/2017	Edifici Teatre Principal		4,67	0
7.647 330101	29367	1	RS	COMPRA	220,71	Can Marcet - c. de Pau Claris, 86-138	Planta baixa	220,71	155,38
		TAULA			21/07/2017	Edifici Can Marcet	Residus	18,39	65,33
7.648 330101	29368	1	RS	COMPRA	149,07	Can Marcet - c. de Pau Claris, 86-138	Planta baixa	149,07	104,94
		ALA			21/07/2017	Edifici Can Marcet	Residus	12,42	44,13
7.649 330101	29369	1	RS	COMPRA	149,07	Can Marcet - c. de Pau Claris, 86-138	Planta baixa	149,07	104,94
		BUC			21/07/2017	Edifici Can Marcet	Residus	12,42	44,13
7.650 330101	29370	5	EQ	COMPRA	1.770,23	Casa Consistorial - pl. Sant Roc, 1		1.770,23	1.244,34
		buc a mida de 48 x 50 x 40 cm			26/07/2017	Edifici Casa Consistorial		147,51	525,89
7.651 320103	29372		AC	COMPRA	179,08	Vapor Llonch i Escola Illa - ctra. Barcelona, 208B		179,08	179,08
		Anemòmetre			03/07/2017			0	0
7.652 330105	29373		CU	INSPECCIÓ FÍSICA O INVENTARI	0	Fons Bibliogràfic de l'Ajuntament de Sabadell		75.831,14	60.710,17
		Fons bibliogràfic 2017			01/01/2017			7.582,82	15.120,97
7.653 320101	29376		CU	COMPRA	215,95	Teatre de la Farandula - c. Tres Creus, 12-62		215,95	153,38
		Cargolador percussor			23/06/2017			17,99	62,57
7.654 330201	29377		AC	COMPRA	119,00	Vapor Llonch i Escola Illa - ctra. Barcelona, 208B		119,00	84,22
		camara fotografica digital			03/07/2017			9,91	34,78

AJUNTAMENT-AJUNTAMENT DE SABADELL

LLIBRE A LLIBRE A: BENS, DRETS I OBLIGACIONS DE L'ENT LOCAL

EPÍGRAF: I.2 SERVEI PÚBLIC

SUBEPÍGRAF: I.2.C MOBLES

CLASSIFICACIÓ	N. BÉ		QUANT. / DESCRIPCIÓ	C. GESTO / C. COST	T. ADQUISICIÓ	COST ADQUI. / D- ALTA	CENTRE / UBICACIÓ	PLANTA / ESPAI	V.B.C. / DOT. AMORT	F.A. / V.C.
7.655	330101	29390	10	ED	COMPRA	1.597,20	Vapor Codina - c. Blasco de Garay, 19		1.597,20	1.124,60
			CADIRES GIRATÒRIES			21/07/2017			133,10	472,60
7.656	330101	29391	2	RS	COMPRA	441,40	Can Marcet - c. de Pau Claris, 86-138	Planta baixa	441,40	310,76
			TAULA			21/07/2017	Edifici Can Marcet	Residus	36,78	130,64
7.657	330101	29392	2	RS	COMPRA	298,15	Can Marcet - c. de Pau Claris, 86-138	Planta baixa	298,15	209,88
			ALA			21/07/2017	Edifici Can Marcet	Residus	24,84	88,27
7.658	330101	29393	2	RS	COMPRA	298,15	Can Marcet - c. de Pau Claris, 86-138		298,15	209,88
			BUC			21/07/2017	Edifici Can Marcet		24,84	88,27
7.659	320101	29396		TE	COMPRA	378,31	Viver municipal - c. Prat de la Riba, 115		378,31	259,24
			Bomba sumergible			11/10/2017			31,52	119,07
7.660	330106	29414		GI	COMPRA	589,55	Edifici c. Narcís Giralt, 74		589,55	589,55
			Destructora			04/08/2017			0	0
7.661	300108	29417		GI	COMPRA	628,99	Edifici c. Narcís Giralt, 74		628,99	628,99
			Inversió general en equipament informàtic (arduinos Triangulum).			04/08/2017			0	0
7.662	300102	29430		GI	COMPRA	999,46	Edifici c. Narcís Giralt, 74		999,46	999,46
			Ordinador Elitedesk 800 G2 Base			28/09/2017			0	0
7.663	300102	29431		GI	COMPRA	999,46	Edifici c. Narcís Giralt, 74		999,46	999,46
			Ordinador Elitedesk 800 G2 Base			28/09/2017			0	0

AJUNTAMENT-AJUNTAMENT DE SABADELL

LLIBRE A LLIBRE A: BENS, DRETS I OBLIGACIONS DE L'ENT LOCAL

EPÍGRAF: I.2 SERVEI PÚBLIC

SUBEPÍGRAF: I.2.C MOBLES

CLASSIFICACIÓ	N. BÉ	QUANT. / DESCRIPCIÓ	C. GESTO / C. COST	T. ADQUISICIÓ	COST ADQUI. / D- ALTA	CENTRE / UBICACIÓ	PLANTA / ESPAI	V.B.C. / DOT. AMORT	F.A. / V.C.
7.664	300102 29432		GI	COMPRA	999,46	Edifici c. Narcís Giralt, 74		999,46	999,46
		Ordinador Elitedesk 800 G2 Base			28/09/2017			0	0
7.665	300106 29433		RC	COMPRA	501,49	Casa Consistorial - pl. Sant Roc, 1	Planta segona	501,49	501,49
		PROJECTOR			21/07/2017	Edifici Casa Consistorial		0	0
7.666	300106 29434		RC	COMPRA	501,50	Casa Consistorial - pl. Sant Roc, 1	Planta segona	501,50	501,50
		PROJECTOR			21/07/2017	Edifici Casa Consistorial		0	0
7.667	300106 29435		RC	COMPRA	501,50	Casa Consistorial - pl. Sant Roc, 1	Planta segona	501,50	501,50
		PROJECTOR			21/07/2017	Edifici Casa Consistorial		0	0
7.668	300106 29436		RC	COMPRA	501,50	Casa Consistorial - pl. Sant Roc, 1	Planta segona	501,50	501,50
		PROJECTOR			21/07/2017	Edifici Casa Consistorial		0	0
7.669	330101 29441	1	SS	COMPRA	113,99	pl. del Pla de l'Amor		113,99	75,94
		ARXIVADOR VERMELL "SALONES MERCADILLO"			31/12/2017	Edifici Casa dels Pins - pl. del Pla de l'Amor, 3		9,49	38,05
7.670	330101 29442	5	SS	COMPRA	49,94	pl. del Pla de l'Amor		49,94	33,29
		SILLÓ FIXE I MONOBLOC FIBRA			31/12/2017	Edifici Casa dels Pins - pl. del Pla de l'Amor, 3		4,16	16,65
7.671	330101 29443	5	SS	COMPRA	49,95	pl. del Pla de l'Amor		49,95	33,29
		SILLÓ FIXE I MONOBLOC FIBRA			31/12/2017	Edifici Casa dels Pins - pl. del Pla de l'Amor, 3		4,16	16,66
7.672	330101 29444	2	SS	COMPRA	158,00	pl. del Pla de l'Amor		158,00	105,31
		ESCRIPTORI MASTER			31/12/2017	Edifici Casa dels Pins - pl. del Pla de l'Amor, 3		13,16	52,69

AJUNTAMENT-AJUNTAMENT DE SABADELL

LLIBRE A LLIBRE A: BENS, DRETS I OBLIGACIONS DE L'ENT LOCAL

EPÍGRAF: I.2 SERVEI PÚBLIC

SUBEPÍGRAF: I.2.C MOBLES

CLASSIFICACIÓ	N. BÉ		QUANT. / DESCRIPCIÓ	C. GESTO / C. COST	T. ADQUISICIÓ	COST ADQUI. / D- ALTA	CENTRE / UBICACIÓ	PLANTA / ESPAI	V.B.C. / DOT. AMORT	F.A. / V.C.
7.673	330101	29445	2	SS	COMPRA	138,00	pl. del Pla de l'Amor		138,00	92,03
			CADIRA ESCRIPTORI SKY			31/12/2017	Edifici Casa dels Pins - pl. del Pla de l'Amor, 3		11,50	45,97
7.674	330101	29446	4	SS	COMPRA	159,80	pl. del Pla de l'Amor		159,80	106,51
			TAULA INFANTIL MICKY			31/12/2017	Edifici Casa dels Pins - pl. del Pla de l'Amor, 3		13,31	53,29
7.675	330101	29447	1	SS	COMPRA	249,00	Can Marcet - c. de Pau Claris, 86-138	Planta baixa	249,00	166,05
			SOFÀ LLIT			31/12/2017	Edifici Can Marcet	Centre d'emergències i transeunts	20,75	82,95
7.676	330101	29448	1	SS	COMPRA	75,00	Can Marcet - c. de Pau Claris, 86-138	Planta baixa	75,00	50,01
			TAULA DE CUINA EXTENSIBLE DE FUSTA			31/12/2017	Edifici Can Marcet	Centre d'emergències i transeunts	6,25	24,99
7.677	330101	29449	1	SS	COMPRA	345,02	Can Marcet - c. de Pau Claris, 86-138	Planta baixa	345,02	230,07
			LLITERA METALL			31/12/2017	Edifici Can Marcet	Centre d'emergències i transeunts	28,75	114,95
7.678	330101	29450	6	SS	COMPRA	210,00	Can Marcet - c. de Pau Claris, 86-138	Planta baixa	210,00	140,04
			CADIRA MENJADOR PLEGABLE			31/12/2017	Edifici Can Marcet	Centre d'emergències i transeunts	17,50	69,96
7.679	330109	29456		TE	CONSTRUCCIÓ REALITZADA PER CONTRACTE AMB TERCERS	2.116,96	pl. Laietana		11.579,63	7.008,85

AJUNTAMENT-AJUNTAMENT DE SABADELL

LLIBRE A LLIBRE A: BENS, DRETS I OBLIGACIONS DE L'ENT LOCAL

EPÍGRAF: I.2 SERVEI PÚBLIC

SUBEPÍGRAF: I.2.C MOBLES

CLASSIFICACIÓ	N. BÉ	QUANT. / DESCRIPCIÓ	C. GESTO / C. COST	T. ADQUISICIÓ	COST ADQUI. / D- ALTA	CENTRE / UBICACIÓ	PLANTA / ESPAI	V.B.C. / DOT. AMORT	F.A. / V.C.
		Àrea de jocs infantils - pl. Laietana			18/09/2017			1.200,05	4.570,78
7.680 300106	29589		RC	COMPRA	2.469,20	Cal Balsach		2.469,20	2.469,20
		PROJECTOR			25/09/2017	Cal Balsach - Edifici		0	0
7.681 330101	29597	1	RC	COMPRA	308,55	Centre Cívic del Poblenou - c. del Remei, 1-9		308,55	212,58
		PISSARRA AMB RODES			25/09/2017			25,71	95,97
7.682 330101	29598	4	RC	COMPRA	348,48	Centre Cívic del Poblenou - c. del Remei, 1-9		348,48	240,11
		TAULA			25/09/2017			29,04	108,37
7.683 300104	29599		GI	COMPRA	234,74	Edifici c. Narcís Giralt, 74		234,74	234,74
		Firewall			28/09/2017			0	0
7.684 300104	29600		GI	COMPRA	234,74	Edifici c. Narcís Giralt, 74		234,74	234,74
		Firewall			28/09/2017			0	0
7.685 300104	29601		GI	COMPRA	234,74	Edifici c. Narcís Giralt, 74		234,74	234,74
		Firewall			28/09/2017			0	0
7.686 300104	29602		GI	COMPRA	234,74	Edifici c. Narcís Giralt, 74		234,74	234,74
		Firewall			28/09/2017			0	0
7.687 300104	29603		GI	COMPRA	234,74	Edifici c. Narcís Giralt, 74		234,74	234,74
		Firewall			28/09/2017			0	0
7.688 300104	29604		GI	COMPRA	234,74	Edifici c. Narcís Giralt, 74		234,74	234,74
		Firewall			28/09/2017			0	0

AJUNTAMENT-AJUNTAMENT DE SABADELL

LLIBRE A LLIBRE A: BENS, DRETS I OBLIGACIONS DE L'ENT LOCAL

EPÍGRAF: I.2 SERVEI PÚBLIC

SUBEPÍGRAF: I.2.C MOBLES

CLASSIFICACIÓ	N. BÉ		QUANT. / DESCRIPCIÓ	C. GESTO / C. COST	T. ADQUISICIÓ	COST ADQUI. / D- ALTA	CENTRE / UBICACIÓ	PLANTA / ESPAI	V.B.C. / DOT. AMORT	F.A. / V.C.
7.689	300104	29605		GI	COMPRA	234,74	Edifici c. Narcís Giralt, 74		234,74	234,74
			Firewall			28/09/2017			0	0
7.690	300104	29606		GI	COMPRA	234,74	Edifici c. Narcís Giralt, 74		234,74	234,74
			Firewall			28/09/2017			0	0
7.691	330102	29631	62	TE	COMPRA	2.982,05	Viver municipal - c. Prat de la Riba, 115		2.982,05	2.015,91
			Papereres metàl·liques de 60 litres (62 unitats)			21/11/2017			248,50	966,14
7.692	330109	29634		TE	COMPRA	3.696,55	Vapor Buxeda Vell - edifici i zona verda		3.696,55	2.475,88
			Àrea de jocs infantils - c. de Cervantes, 42-54 (Antic Vapor Buxeda)			21/11/2017	Vapor Buxeda Vell - Àrea de jocs infantil		305,16	1.220,67
7.693	330106	29769		RC	COMPRA	143,99	Centre Cívic Sant Oleguer - c. Sol i Padrís, 87-93		143,99	143,99
			PANTALLA			30/10/2017			0	0
7.694	300101	29773		GI	COMPRA	18.972,75	Edifici c. Narcís Giralt, 74		18.972,75	18.972,75
			Llibreria de cintes Narcís Giralt			30/10/2017			0	0
7.695	300101	29774		GI	COMPRA	18.972,75	Casa Consistorial - pl. Sant Roc, 1	Planta segona	18.972,75	18.972,75
			Llibreria de cintes Consistorial			30/10/2017	Edifici Casa Consistorial		0	0
7.696	300102	29782		GI	COMPRA	1.394,20	Edifici c. Narcís Giralt, 74		1.394,20	1.394,20
			Ordonador Elitedesk 800			30/10/2017			0	0
7.697	300102	29783		GI	COMPRA	1.394,20	Edifici c. Narcís Giralt, 74		1.394,20	1.394,20
			Ordonador Elitedesk 800			30/10/2017			0	0

AJUNTAMENT-AJUNTAMENT DE SABADELL

LLIBRE A LLIBRE A: BENS, DRETS I OBLIGACIONS DE L'ENT LOCAL

EPÍGRAF: I.2 SERVEI PÚBLIC

SUBEPÍGRAF: I.2.C MOBLES

CLASSIFICACIÓ	N. BÉ	QUANT. / DESCRIPCIÓ	C. GESTO / C. COST	T. ADQUISICIÓ	COST ADQUI. / D- ALTA	CENTRE / UBICACIÓ	PLANTA / ESPAI	V.B.C. / DOT. AMORT	F.A. / V.C.
7.698	300102 29784		GI	COMPRA	1.394,20	Edifici c. Narcís Giralt, 74		1.394,20	1.394,20
		Ordonador Elitedesk 800			30/10/2017			0	0
7.699	300102 29785		GI	COMPRA	1.394,20	Edifici c. Narcís Giralt, 74		1.394,20	1.394,20
		Ordonador Elitedesk 800			30/10/2017			0	0
7.700	300102 29786		GI	COMPRA	1.394,20	Edifici c. Narcís Giralt, 74		1.394,20	1.394,20
		Ordonador Elitedesk 800			30/10/2017			0	0
7.701	300102 29787		GI	COMPRA	1.394,20	Edifici c. Narcís Giralt, 74		1.394,20	1.394,20
		Ordonador Elitedesk 800			30/10/2017			0	0
7.702	300102 29788		GI	COMPRA	1.394,20	Edifici c. Narcís Giralt, 74		1.394,20	1.394,20
		Ordonador Elitedesk 800			30/10/2017			0	0
7.703	300102 29789		GI	COMPRA	1.394,20	Edifici c. Narcís Giralt, 74		1.394,20	1.394,20
		Ordonador Elitedesk 800			30/10/2017			0	0
7.704	300102 29790		GI	COMPRA	1.394,20	Edifici c. Narcís Giralt, 74		1.394,20	1.394,20
		Ordonador Elitedesk 800			30/10/2017			0	0
7.705	300102 29791		GI	COMPRA	1.394,20	Edifici c. Narcís Giralt, 74		1.394,20	1.394,20
		Ordonador Elitedesk 800			30/10/2017			0	0
7.706	300102 29792		GI	COMPRA	1.394,20	Edifici c. Narcís Giralt, 74		1.394,20	1.394,20
		Ordonador Elitedesk 800			30/10/2017			0	0
7.707	300102 29793		GI	COMPRA	1.394,20	Edifici c. Narcís Giralt, 74		1.394,20	1.394,20
		Ordonador Elitedesk 800			30/10/2017			0	0

AJUNTAMENT-AJUNTAMENT DE SABADELL

LLIBRE A LLIBRE A: BENS, DRETS I OBLIGACIONS DE L'ENT LOCAL

EPÍGRAF: I.2 SERVEI PÚBLIC

SUBEPÍGRAF: I.2.C MOBLES

CLASSIFICACIÓ	N. BÉ	QUANT. / DESCRIPCIÓ	C. GESTO / C. COST	T. ADQUISICIÓ	COST ADQUI. / D- ALTA	CENTRE / UBICACIÓ	PLANTA / ESPAI	V.B.C. / DOT. AMORT	F.A. / V.C.
7.708	300102 29794		GI	COMPRA	1.394,20	Edifici c. Narcís Giralt, 74		1.394,20	1.394,20
		Ordonador Elitedesk 800			30/10/2017			0	0
7.709	300102 29795		GI	COMPRA	1.394,20	Edifici c. Narcís Giralt, 74		1.394,20	1.394,20
		Ordonador Elitedesk 800			30/10/2017			0	0
7.710	300102 29796		GI	COMPRA	1.394,20	Edifici c. Narcís Giralt, 74		1.394,20	1.394,20
		Ordonador Elitedesk 800			30/10/2017			0	0
7.711	300102 29797		GI	COMPRA	1.394,20	Edifici c. Narcís Giralt, 74		1.394,20	1.394,20
		Ordonador Elitedesk 800			30/10/2017			0	0
7.712	300102 29798		GI	COMPRA	1.394,20	Edifici c. Narcís Giralt, 74		1.394,20	1.394,20
		Ordonador Elitedesk 800			30/10/2017			0	0
7.713	300102 29799		GI	COMPRA	1.394,20	Edifici c. Narcís Giralt, 74		1.394,20	1.394,20
		Ordonador Elitedesk 800			30/10/2017			0	0
7.714	300102 29800		GI	COMPRA	1.394,20	Edifici c. Narcís Giralt, 74		1.394,20	1.394,20
		Ordonador Elitedesk 800			30/10/2017			0	0
7.715	300102 29801		GI	COMPRA	1.394,20	Edifici c. Narcís Giralt, 74		1.394,20	1.394,20
		Ordonador Elitedesk 800			30/10/2017			0	0
7.716	300102 29802		GI	COMPRA	1.394,20	Edifici c. Narcís Giralt, 74		1.394,20	1.394,20
		Ordonador Elitedesk 800			30/10/2017			0	0
7.717	300102 29803		GI	COMPRA	1.394,20	Edifici c. Narcís Giralt, 74		1.394,20	1.394,20
		Ordonador Elitedesk 800			30/10/2017			0	0

AJUNTAMENT-AJUNTAMENT DE SABADELL

LLIBRE A LLIBRE A: BENS, DRETS I OBLIGACIONS DE L'ENT LOCAL

EPÍGRAF: I.2 SERVEI PÚBLIC

SUBEPÍGRAF: I.2.C MOBLES

CLASSIFICACIÓ	N. BÉ	QUANT. / DESCRIPCIÓ	C. GESTO / C. COST	T. ADQUISICIÓ	COST ADQUI. / D- ALTA	CENTRE / UBICACIÓ	PLANTA / ESPAI	V.B.C. / DOT. AMORT	F.A. / V.C.
7.718	300102 29804		GI	COMPRA	1.394,20	Edifici c. Narcís Giralt, 74		1.394,20	1.394,20
		Ordonador Elitedesk 800			30/10/2017			0	0
7.719	300102 29805		GI	COMPRA	1.394,20	Edifici c. Narcís Giralt, 74		1.394,20	1.394,20
		Ordonador Elitedesk 800			30/10/2017			0	0
7.720	300102 29806		GI	COMPRA	1.394,20	Edifici c. Narcís Giralt, 74		1.394,20	1.394,20
		Ordonador Elitedesk 800			30/10/2017			0	0
7.721	300102 29807		GI	COMPRA	1.394,20	Edifici c. Narcís Giralt, 74		1.394,20	1.394,20
		Ordonador Elitedesk 800			30/10/2017			0	0
7.722	300102 29808		GI	COMPRA	1.394,20	Edifici c. Narcís Giralt, 74		1.394,20	1.394,20
		Ordonador Elitedesk 800			30/10/2017			0	0
7.723	300102 29809		GI	COMPRA	1.394,20	Edifici c. Narcís Giralt, 74		1.394,20	1.394,20
		Ordonador Elitedesk 800			30/10/2017			0	0
7.724	300102 29810		GI	COMPRA	1.394,20	Edifici c. Narcís Giralt, 74		1.394,20	1.394,20
		Ordonador Elitedesk 800			30/10/2017			0	0
7.725	300102 29811		GI	COMPRA	1.394,20	Edifici c. Narcís Giralt, 74		1.394,20	1.394,20
		Ordonador Elitedesk 800			30/10/2017			0	0
7.726	300102 29812		GI	COMPRA	1.394,20	Edifici c. Narcís Giralt, 74		1.394,20	1.394,20
		Ordonador Elitedesk 800			30/10/2017			0	0
7.727	300102 29813		GI	COMPRA	1.394,20	Edifici c. Narcís Giralt, 74		1.394,20	1.394,20
		Ordonador Elitedesk 800			30/10/2017			0	0

AJUNTAMENT-AJUNTAMENT DE SABADELL

LLIBRE A LLIBRE A: BENS, DRETS I OBLIGACIONS DE L'ENT LOCAL

EPÍGRAF: I.2 SERVEI PÚBLIC

SUBEPÍGRAF: I.2.C MOBLES

CLASSIFICACIÓ	N. BÉ	QUANT. / DESCRIPCIÓ	C. GESTO / C. COST	T. ADQUISICIÓ	COST ADQUI. / D- ALTA	CENTRE / UBICACIÓ	PLANTA / ESPAI	V.B.C. / DOT. AMORT	F.A. / V.C.
7.728	300102 29814		GI	COMPRA	1.394,20	Edifici c. Narcís Giralt, 74		1.394,20	1.394,20
		Ordonador Elitedesk 800			30/10/2017			0	0
7.729	300102 29815		GI	COMPRA	1.394,20	Edifici c. Narcís Giralt, 74		1.394,20	1.394,20
		Ordonador Elitedesk 800			30/10/2017			0	0
7.730	300102 29816		GI	COMPRA	1.394,20	Edifici c. Narcís Giralt, 74		1.394,20	1.394,20
		Ordonador Elitedesk 800			30/10/2017			0	0
7.731	300102 29817		GI	COMPRA	1.394,20	Edifici c. Narcís Giralt, 74		1.394,20	1.394,20
		Ordonador Elitedesk 800			30/10/2017			0	0
7.732	300102 29818		GI	COMPRA	1.394,20	Edifici c. Narcís Giralt, 74		1.394,20	1.394,20
		Ordonador Elitedesk 800			30/10/2017			0	0
7.733	300102 29819		GI	COMPRA	1.394,20	Edifici c. Narcís Giralt, 74		1.394,20	1.394,20
		Ordonador Elitedesk 800			30/10/2017			0	0
7.734	300102 29820		GI	COMPRA	1.394,20	Edifici c. Narcís Giralt, 74		1.394,20	1.394,20
		Ordonador Elitedesk 800			30/10/2017			0	0
7.735	300102 29821		GI	COMPRA	1.394,20	Edifici c. Narcís Giralt, 74		1.394,20	1.394,20
		Ordonador Elitedesk 800			30/10/2017			0	0
7.736	300102 29822		GI	COMPRA	1.394,20	Edifici c. Narcís Giralt, 74		1.394,20	1.394,20
		Ordonador Elitedesk 800			30/10/2017			0	0
7.737	300102 29823		GI	COMPRA	1.394,20	Edifici c. Narcís Giralt, 74		1.394,20	1.394,20
		Ordonador Elitedesk 800			30/10/2017			0	0

AJUNTAMENT-AJUNTAMENT DE SABADELL

LLIBRE A **LLIBRE A: BENS, DRETS I OBLIGACIONS DE L'ENT LOCAL**

EPÍGRAF: **I.2** **SERVEI PÚBLIC**

SUBEPÍGRAF: **I.2.C** **MOBLES**

CLASSIFICACIÓ	N. BÉ		QUANT. / DESCRIPCIÓ	C. GESTO / C. COST	T. ADQUISICIÓ	COST ADQUI. / D- ALTA	CENTRE / UBICACIÓ	PLANTA / ESPAI	V.B.C. / DOT. AMORT	F.A. / V.C.
7.738	300102	29824		GI	COMPRA	1.394,21	Edifici c. Narcís Giralt, 74		1.394,21	1.394,21
			Ordonador Elitedesk 800			30/10/2017			0	0
7.739	330106	29825		SG	COMPRA	5.540,06	Edifici c. Narcís Giralt, 74		5.540,06	5.540,06
			PLEGADORA			30/10/2017			0	0
7.740	330101	29826	15	RC	COMPRA	1.306,80	Espai polivalent Parc del Nord - rda. Navacerrada		1.306,80	889,99
			TAULA			30/10/2017			108,90	416,81
7.741	330101	29829	1	DC	COMPRA	232,32	Casa Manau - c. de Sant Pau, 34-36		232,32	158,22
			ALA			30/10/2017			19,36	74,10
7.742	330101	29830	10	RC	COMPRA	1.597,20	Centre Cívic Can Rull - c. de Sant Isidor, 45-51		1.597,20	1.087,77
			CADIRA GIRATÒRIA			30/10/2017			133,10	509,43
7.743	330101	29832	16	SS	COMPRA	665,98	Edifici pl. del Gas 2		665,98	453,49
			CADIRA FIXA			30/10/2017			55,49	212,49
7.744	330101	29833	3	SS	COMPRA	696,96	Edifici pl. del Gas 2		696,96	474,66
			TAULA RODONA			30/10/2017			58,08	222,30
7.745	330101	29834	1	SS	COMPRA	241,27	Edifici pl. del Gas 2		241,27	164,27
			TAULA			30/10/2017			20,10	77,00
7.746	330101	29835	1	SS	COMPRA	179,33	Edifici pl. del Gas 2		179,33	122,09
			BUC			30/10/2017			14,94	57,24
7.747	300105	29839		SG	COMPRA	12,10	Edifici c. Narcís Giralt, 74		12,10	12,10

AJUNTAMENT-AJUNTAMENT DE SABADELL

LLIBRE A LLIBRE A: BENS, DRETS I OBLIGACIONS DE L'ENT LOCAL

EPÍGRAF: I.2 SERVEI PÚBLIC

SUBEPÍGRAF: I.2.C MOBLES

CLASSIFICACIÓ	N. BÉ		QUANT. / DESCRIPCIÓ	C. GESTO / C. COST	T. ADQUISICIÓ	COST ADQUI. / D- ALTA	CENTRE / UBICACIÓ	PLANTA / ESPAI	V.B.C. / DOT. AMORT	F.A. / V.C.
			EQUIP MULTIFUNCIÓ			09/11/2017			0	0
7.748	330101	29863	1	SE	COMPRA	250,96	Edifici c. Narcís Giralt, 74		250,96	170,88
			TAULA			30/10/2017			20,91	80,08
7.749	330101	29864	1	SG	COMPRA	250,95	Reserva C-2 - c. de Vidal, 150-162		250,95	170,88
			TAULA			30/10/2017			20,91	80,07
7.750	330601	29887	1	ED	COMPRA	1.455,44	Escola bressol Espronceda - c. Tintorers, 6		1.455,44	999,48
			Elements bombolles per aula multisensorial			05/10/2017			121,28	455,96
7.751	330601	29888	1	ED	COMPRA	5.022,02	Escola bressol Espronceda - c. Tintorers, 6		5.022,02	3.448,89
			Elements Il·luminació per aula multisensorial			05/10/2017			418,50	1.573,13
7.752	330601	29889	1	ED	COMPRA	102,85	Escola bressol Espronceda - c. Tintorers, 6		102,85	70,62
			Elements musicals per aula multisensorial			05/10/2017			8,57	32,23
7.753	330601	29890	1	ED	COMPRA	4.851,37	Escola bressol Espronceda - c. Tintorers, 6		4.851,37	3.331,71
			Conjunt de mobiliari per aula multisensorial			05/10/2017			404,28	1.519,66
7.754	330601	29891	1	ED	COMPRA	6.892,33	Escola bressol Espronceda - c. Tintorers, 6		6.892,33	4.733,35
			Elements TIC per aula multisensorial			05/10/2017			574,36	2.158,98
7.755	330109	29892		TE	COMPRA	5.959,63	pl. del Pla de l'Amor		10.063,78	6.733,58
			Àrea de jocs infantils - pl. Plà de l'Amor			21/11/2017			832,66	3.330,20

AJUNTAMENT-AJUNTAMENT DE SABADELL

LLIBRE A **LLIBRE A: BENS, DRETS I OBLIGACIONS DE L'ENT LOCAL**

EPÍGRAF: **I.2** **SERVEI PÚBLIC**

SUBEPÍGRAF: **I.2.C** **MOBLES**

CLASSIFICACIÓ	N. BÉ		QUANT. / DESCRIPCIÓ	C. GESTO / C. COST	T. ADQUISICIÓ	COST ADQUI. / D- ALTA	CENTRE / UBICACIÓ	PLANTA / ESPAI	V.B.C. / DOT. AMORT	F.A. / V.C.
7.756	330101	29906	4	SS	COMPRA	638,88	Edifici pl. del Gas 2		638,88	435,10
			CADIRA GIRATÒRIA			30/10/2017			53,24	203,78
7.757	330101	29907	1	AC	COMPRA	319,44	Vapor Llonch i Escola Illa - ctra. Barcelona, 208B		319,44	217,55
			CADIRA GIRATÒRIA			30/10/2017			26,62	101,89
7.758	330101	29908	1	ED	COMPRA	159,72	Vapor Codina - c. Blasco de Garay, 19		159,72	108,77
			CADIRA GIRATÒRIA			30/10/2017			13,31	50,95
7.759	330101	29909	1	CU	COMPRA	159,72	Ateneu - pl. Sant Roc, 10-11		159,72	108,77
			CADIRA GIRATÒRIA			30/10/2017			13,31	50,95
7.760	330101	29910	1	DC	COMPRA	159,72	Casa Manau - c. de Sant Pau, 34-36		159,72	108,77
			CADIRA GIRATÒRIA			30/10/2017			13,31	50,95
7.761	330207	29911		TE	COMPRA	9.999,46	Can Marcet - c. de Pau Claris, 86-138		9.999,46	9.999,46
			TAULES DE RESINA 1,83X0,76 M.			21/11/2017	Edifici Can Marcet		0	0
7.762	330207	29912		TE	COMPRA	9.966,53	Can Marcet - c. de Pau Claris, 86-138		9.966,53	9.966,53
			TANQUES MOVIT 2000 GROC			21/11/2017	Edifici Can Marcet		0	0
7.763	330101	29916	1	UH	COMPRA	159,72	c. de la Indústria, 11		159,72	108,77
			CADIRA GIRATÒRIA			30/10/2017	Edifici - c. de la Indústria, 11		13,31	50,95
7.764	330201	29917		RC	COMPRA	284,35	Centre Cívic de la Concòrdia - c. de Lusitània, 3		284,35	193,61
			LECTOR DE DVD			30/10/2017			23,69	90,74

AJUNTAMENT-AJUNTAMENT DE SABADELL

LLIBRE A **LLIBRE A: BENS, DRETS I OBLIGACIONS DE L'ENT LOCAL**

EPÍGRAF: **I.2** **SERVEI PÚBLIC**

SUBEPÍGRAF: **I.2.C** **MOBLES**

CLASSIFICACIÓ	N. BÉ	QUANT. / DESCRIPCIÓ	C. GESTO / C. COST	T. ADQUISICIÓ	COST ADQUI. / D- ALTA	CENTRE / UBICACIÓ	PLANTA / ESPAI	V.B.C. / DOT. AMORT	F.A. / V.C.
7.765 320102	29918		ES	COMPRA	3.485,63	Poliesportiu Sabadell Sud - c. Pardo Bazan, 17		3.485,63	2.848,64
		ELEVADOR HIDRÀULIC			30/10/2017			348,56	636,99
7.766 330101	29925	1	RC	COMPRA	308,55	Centre cívic Creu de Barberà - pl Castelao, 1		308,55	210,11
		PISSARRA			30/10/2017			25,71	98,44
7.767 330101	29926	4	RC	COMPRA	798,60	Centre cívic Creu de Barberà - pl Castelao, 1		798,60	543,88
		TAULA			30/10/2017			66,55	254,72
7.768 330101	29928	2	TR	COMPRA	319,44	c. de la Indústria, 11		319,44	217,55
		CADIRA GIRATÒRIA			30/10/2017	Edifici - c. de la Indústria, 11		26,62	101,89
7.769 330101	29929	1	SA	COMPRA	159,72	Edifici c. Sant Joan, 24		159,72	108,77
		CADIRA GIRATÒRIA			30/10/2017			13,31	50,95
7.770 330101	29930	1	CU	COMPRA	159,72	Casal Pere IV - Rambla, 67-71		159,72	108,77
		CADIRA GIRATÒRIA			30/10/2017			13,31	50,95
7.771 330101	29931	4	SS	COMPRA	638,88	Edifici pl. del Gas 2		638,88	435,10
		CADIRA GIRATÒRIA			30/10/2017			53,24	203,78
7.772 330101	29932	2	SS	COMPRA	319,44	c. de la Rambla, 22, 1º i 2ª plantes		319,44	217,55
		CADIRA GIRATÒRIA			30/10/2017			26,62	101,89
7.773 330101	29933	2	TE	COMPRA	319,44	Can Marcet - c. de Pau Claris, 86-138	Planta primera	319,44	217,55
		CADIRA GIRATÒRIA			30/10/2017	Edifici Can Marcet	Gestió d'ocupació via pública	26,62	101,89

AJUNTAMENT-AJUNTAMENT DE SABADELL

LLIBRE A LLIBRE A: BENS, DRETS I OBLIGACIONS DE L'ENT LOCAL

EPÍGRAF: I.2 SERVEI PÚBLIC

SUBEPÍGRAF: I.2.C MOBLES

CLASSIFICACIÓ	N. BÉ		QUANT. / DESCRIPCIÓ	C. GESTO / C. COST	T. ADQUISICIÓ	COST ADQUI. / D- ALTA	CENTRE / UBICACIÓ	PLANTA / ESPAI	V.B.C. / DOT. AMORT	F.A. / V.C.
7.774	330101	29934	1	GI	COMPRA	159,72	Edifici c. Narcís Giralt, 74		159,72	108,77
			CADIRA GIRATÒRIA			30/10/2017			13,31	50,95
7.775	330101	29935	1	TE	COMPRA	159,72	Can Marcet - c. de Pau Claris, 86-138	Planta baixa	159,72	108,77
			CADIRA GIRATÒRIA			30/10/2017	Edifici Can Marcet	Parcs i jardins	13,31	50,95
7.776	330101	29936	1	CU	COMPRA	159,72	Ateneu - pl. Sant Roc, 10-11		159,72	108,77
			CADIRA GIRATÒRIA			30/10/2017			13,31	50,95
7.777	330104	29939	1	TE	COMPRA	224,00	Can Marcet - c. de Pau Claris, 86-138	Planta baixa	224,00	224,00
			FRIGORÍFIC			30/10/2017	Edifici Can Marcet	Logística	23,17	0
7.778	330601	29946	1	ED	COMPRA	605,57	Escola bressol Espronceda - c. Tintorers, 6		605,57	413,08
			Conjunt de mobiliari per aula multisensorial			25/10/2017			50,46	192,49
7.779	330601	29947	1	ED	COMPRA	2.256,62	Escola bressol Espronceda - c. Tintorers, 6		2.256,62	1.539,43
			Elements sensorial per aula multisensorial			25/10/2017			188,05	717,19
7.780	300106	29948		ED	COMPRA	2.764,13	Vapor Llonch i Escola Illa - ctra. Barcelona, 208B		2.764,13	2.764,13
			Projector Casio ultracorta distància i complements			08/11/2017	Escola Illa - ctra. Barcelona, 208 B		0	0
7.781	300105	29951		TE	INSPECCIÓ FÍSICA O INVENTARI	0	Can Marcet - c. de Pau Claris, 86-138		155,98	155,98
			IMPRESSORA			06/10/2017	Edifici Can Marcet		0	0
7.782	330109	29952		TE	COMPRA	2.303,84	Parc d-2 - c. de la Mola		52.096,02	17.933,66

AJUNTAMENT-AJUNTAMENT DE SABADELL

LLIBRE A **LLIBRE A: BENS, DRETS I OBLIGACIONS DE L'ENT LOCAL**

EPÍGRAF: **I.2** **SERVEI PÚBLIC**

SUBEPÍGRAF: **I.2.C** **MOBLES**

CLASSIFICACIÓ	N. BÉ	QUANT. / DESCRIPCIÓ	C. GESTO / C. COST	T. ADQUISICIÓ	COST ADQUI. / D- ALTA	CENTRE / UBICACIÓ	PLANTA / ESPAI	V.B.C. / DOT. AMORT	F.A. / V.C.
		Àrea de jocs infantils - EP c. de la Mola			31/12/2017			10.150,41	34.162,36
7.783 300105	29954		GI	INSPECCIÓ FÍSICA O INVENTARI	0	Edifici c. Narcís Giralt, 74		136,12	136,12
		IMPRESSORA			31/12/2017			0	0
7.784 300105	29955		GI	INSPECCIÓ FÍSICA O INVENTARI	0	Edifici c. Narcís Giralt, 74		136,12	136,12
		IMPRESSORA			31/12/2017			0	0
7.785 300106	29956		DC	COMPRA	543,29	Casa Manau - c. de Sant Pau, 34-36		543,29	543,29
		PROJECTOR			09/11/2017			0	0
7.786 330102	29957	9	TE	COMPRA	1.796,85	Parc Catalunya - zona trenet		1.796,85	1.214,65
		Bancs			21/11/2017	Parc Catalunya - Masia de Can Rull		149,73	582,20
7.787 330102	29958	6	TE	COMPRA	580,80	Parc Catalunya - zona trenet		580,80	392,63
		Papereres			21/11/2017	Parc Catalunya - Masia de Can Rull		48,40	188,17
7.788 330101	29960	1	SG	COMPRA	159,72	Edifici c. Narcís Giralt, 74		159,72	108,41
		CADIRA GIRATÒRIA			09/11/2017			13,31	51,31
7.789 330101	29961	1	SG	COMPRA	159,72	Edifici c. Narcís Giralt, 74		159,72	108,41
		CADIRA GIRATÒRIA			09/11/2017			13,31	51,31
7.790 330101	29962	2	TR	COMPRA	356,22	c. de la Indústria, 11		356,22	241,75
		ALA			09/11/2017	Edifici - c. de la Indústria, 11		29,68	114,47
7.791 330101	29963	12	SS	COMPRA	4.145,57	Edifici pl. del Gas 2		4.145,57	2.764,62

AJUNTAMENT-AJUNTAMENT DE SABADELL

LLIBRE A LLIBRE A: BENS, DRETS I OBLIGACIONS DE L'ENT LOCAL

EPÍGRAF: I.2 SERVEI PÚBLIC

SUBEPÍGRAF: I.2.C MOBLES

CLASSIFICACIÓ	N. BÉ	QUANT. / DESCRIPCIÓ	C. GESTO / C. COST	T. ADQUISICIÓ	COST ADQUI. / D- ALTA	CENTRE / UBICACIÓ	PLANTA / ESPAI	V.B.C. / DOT. AMORT	F.A. / V.C.
		ESTANTERIES MURAL I GONDOLA			31/12/2017			345,46	1.380,95
7.792 300105	29964		RC	COMPRA	1.084,16	Centre Cívic Torre Romeu - pl. Montcortès, 1		1.084,16	1.084,16
		IMPRESSORA			13/11/2017			0	0
7.793 330106	29965		RC	COMPRA	999,46	Centre Cívic Can Rull - c. de Sant Isidor, 45-51		999,46	999,46
		PANTALLA			13/11/2017			0	0
7.794 330206	29966	1	RC	COMPRA	360,58	Centre Cívic Can Rull - c. de Sant Isidor, 45-51		360,58	244,35
		MICRO			13/11/2017			30,04	116,23
7.795 330201	29967		RC	COMPRA	284,35	Centre Cívic Can Rull - c. de Sant Isidor, 45-51		284,35	192,70
		LECTOR CD			13/11/2017			23,69	91,65
7.796 300105	29968		PE	COMPRA	349,69	Vapor Llonch i Escola Illa - ctra. Barcelona, 208B		349,69	349,69
		Impressora			31/10/2017			0	0
7.797 330202	29969		RC	COMPRA	1.694,00	Centre Cívic Can Rull - c. de Sant Isidor, 45-51		1.694,00	1.148,23
		FOCO			13/11/2017			141,16	545,77
7.798 330202	29970		RC	COMPRA	405,35	Centre Cívic Can Rull - c. de Sant Isidor, 45-51		405,35	274,69
		TAULA IL·LUMINACIÓ			13/11/2017			33,77	130,66
7.799 330202	29971		RC	COMPRA	242,00	Centre Cívic Can Rull - c. de Sant Isidor, 45-51		242,00	163,98
		MULTIPLEXORA			13/11/2017			20,16	78,02

AJUNTAMENT-AJUNTAMENT DE SABADELL

LLIBRE A LLIBRE A: BENS, DRETS I OBLIGACIONS DE L'ENT LOCAL

EPÍGRAF: I.2 SERVEI PÚBLIC

SUBEPÍGRAF: I.2.C MOBLES

CLASSIFICACIÓ	N. BÉ	QUANT. / DESCRIPCIÓ	C. GESTO / C. COST	T. ADQUISICIÓ	COST ADQUI. / D- ALTA	CENTRE / UBICACIÓ	PLANTA / ESPAI	V.B.C. / DOT. AMORT	F.A. / V.C.
7.800	300106 29972		RC	COMPRA	2.221,56	Centre Cívic Can Rull - c. de Sant Isidor, 45-51		2.221,56	2.221,56
		PROJECTOR			13/11/2017			0	0
7.801	330202 29974		RC	COMPRA	919,60	Centre Cívic Can Rull - c. de Sant Isidor, 45-51		919,60	623,32
		LENT			13/11/2017			76,63	296,28
7.802	330106 29991		SG	COMPRA	988,22	Edifici c. Narcís Giralt, 74		988,22	988,22
		GRAPADORA			13/12/2017			0	0
7.803	330109 29995		TE	CONSTRUCCIÓ REALITZADA PER CONTRACTE AMB TERCERS	0	Parc d'Odessa nord		16.670,41	16.638,75
		Àrea de jocs infantils àrea petits cautxú - Parc d'Odessa			18/12/2017			4,61	31,66
7.804	330109 29996		TE	COMPRA	1.718,20	Parc d'Odessa nord		18.405,03	14.027,78
		Àrea de jocs infantils (àrea de jocs accesible) - Parc d'Odessa			31/12/2017			1.110,37	4.377,25
7.805	330109 29998		TE	COMPRA	1.718,20	Parc de Can Gambús		1.784,10	1.182,89
		Àrea de jocs infantil plataforma 3 (superficie xarxes) - Parc de Can			31/12/2017			150,47	601,21
7.806	320105 30001		TR	COMPRA	4.356,00	c. de la Indústria, 11		4.356,00	3.485,99
		TERMINAL CONTROL D'ACCÉS			31/12/2017			435,60	870,01
7.807	320105 30002		TR	COMPRA	1.651,65	c. de la Indústria, 11		1.651,65	1.329,87
		INTÈRFON			13/12/2017			165,16	321,78
7.808	320105 30006		TE	COMPRA	2.244,55	Parc Catalunya - zona llac		2.244,55	1.812,81

AJUNTAMENT-AJUNTAMENT DE SABADELL

LLIBRE A **LLIBRE A: BENS, DRETS I OBLIGACIONS DE L'ENT LOCAL**

EPÍGRAF: **I.2** **SERVEI PÚBLIC**

SUBEPÍGRAF: **I.2.C** **MOBLES**

CLASSIFICACIÓ	N. BÉ	QUANT. / DESCRIPCIÓ	C. GESTO / C. COST	T. ADQUISICIÓ	COST ADQUI. / D- ALTA	CENTRE / UBICACIÓ	PLANTA / ESPAI	V.B.C. / DOT. AMORT	F.A. / V.C.
		TERMINAL CONTROL DE PRESÈNCIA			04/12/2017	Parc Catalunya - Edifici Prat de la Riba		224,45	431,74
7.809 330201	30009		SC	COMPRA	91,66	Can Marcet - c. de Pau Claris, 86-138		91,66	61,12
		Càmera Nikon Coolpix A10			28/12/2017	Edifici Can Marcet		7,63	30,54
7.810 320105	30010		SC	COMPRA	506,99	Can Marcet - c. de Pau Claris, 86-138		506,99	408,02
		Armilla antibales Nivell IIIA+KR1 (24J)			14/12/2017	Edifici Can Marcet		50,69	98,97
7.811 320105	30011		SC	COMPRA	506,99	Can Marcet - c. de Pau Claris, 86-138		506,99	408,02
		Armilla antibales Nivell IIIA+KR1 (24J)			14/12/2017	Edifici Can Marcet		50,69	98,97
7.812 320105	30012		SC	COMPRA	506,99	Can Marcet - c. de Pau Claris, 86-138		506,99	408,02
		Armilla antibales Nivell IIIA+KR1 (24J)			14/12/2017	Edifici Can Marcet		50,69	98,97
7.813 320105	30013		SC	COMPRA	506,99	Can Marcet - c. de Pau Claris, 86-138		506,99	408,02
		Armilla antibales Nivell IIIA+KR1 (24J)			14/12/2017	Edifici Can Marcet		50,69	98,97
7.814 320105	30014		SC	COMPRA	506,99	Can Marcet - c. de Pau Claris, 86-138		506,99	408,02
		Armilla antibales Nivell IIIA+KR1 (24J)			14/12/2017	Edifici Can Marcet		50,69	98,97
7.815 320105	30015		SC	COMPRA	506,99	Can Marcet - c. de Pau Claris, 86-138		506,99	408,02
		Armilla antibales Nivell IIIA+KR1 (24J)			14/12/2017	Edifici Can Marcet		50,69	98,97
7.816 320105	30016		SC	COMPRA	506,99	Can Marcet - c. de Pau Claris, 86-138		506,99	408,02
		Armilla antibales Nivell IIIA+KR1 (24J)			14/12/2017	Edifici Can Marcet		50,69	98,97

AJUNTAMENT-AJUNTAMENT DE SABADELL

LLIBRE A LLIBRE A: BENS, DRETS I OBLIGACIONS DE L'ENT LOCAL

EPÍGRAF: I.2 SERVEI PÚBLIC

SUBEPÍGRAF: I.2.C MOBLES

CLASSIFICACIÓ	N. BÉ	QUANT. / DESCRIPCIÓ	C. GESTO / C. COST	T. ADQUISICIÓ	COST ADQUI. / D- ALTA	CENTRE / UBICACIÓ	PLANTA / ESPAI	V.B.C. / DOT. AMORT	F.A. / V.C.
7.817 320105	30017		SC	COMPRA	506,99	Can Marcet - c. de Pau Claris, 86-138		506,99	408,02
		Armilla antibales Nivell IIIA+KR1 (24J)			14/12/2017	Edifici Can Marcet		50,69	98,97
7.818 320105	30018		SC	COMPRA	506,99	Can Marcet - c. de Pau Claris, 86-138		506,99	408,02
		Armilla antibales Nivell IIIA+KR1 (24J)			14/12/2017	Edifici Can Marcet		50,69	98,97
7.819 320105	30019		SC	COMPRA	506,99	Can Marcet - c. de Pau Claris, 86-138		506,99	408,02
		Armilla antibales Nivell IIIA+KR1 (24J)			14/12/2017	Edifici Can Marcet		50,69	98,97
7.820 320105	30020		SC	COMPRA	506,99	Can Marcet - c. de Pau Claris, 86-138		506,99	408,02
		Armilla antibales Nivell IIIA+KR1 (24J)			14/12/2017	Edifici Can Marcet		50,69	98,97
7.821 320105	30021		SC	COMPRA	506,99	Can Marcet - c. de Pau Claris, 86-138		506,99	408,02
		Armilla antibales Nivell IIIA+KR1 (24J)			14/12/2017	Edifici Can Marcet		50,69	98,97
7.822 320105	30022		SC	COMPRA	506,99	Can Marcet - c. de Pau Claris, 86-138		506,99	408,02
		Armilla antibales Nivell IIIA+KR1 (24J)			14/12/2017	Edifici Can Marcet		50,69	98,97
7.823 320105	30023		SC	COMPRA	506,99	Can Marcet - c. de Pau Claris, 86-138		506,99	408,02
		Armilla antibales Nivell IIIA+KR1 (24J)			14/12/2017	Edifici Can Marcet		50,69	98,97
7.824 320105	30024		SC	COMPRA	506,99	Can Marcet - c. de Pau Claris, 86-138		506,99	408,02
		Armilla antibales Nivell IIIA+KR1 (24J)			14/12/2017	Edifici Can Marcet		50,69	98,97
7.825 320105	30025		SC	COMPRA	506,99	Can Marcet - c. de Pau Claris, 86-138		506,99	408,02

AJUNTAMENT-AJUNTAMENT DE SABADELL

LLIBRE A LLIBRE A: BENS, DRETS I OBLIGACIONS DE L'ENT LOCAL

EPÍGRAF: I.2 SERVEI PÚBLIC

SUBEPÍGRAF: I.2.C MOBLES

CLASSIFICACIÓ	N. BÉ	QUANT. / DESCRIPCIÓ	C. GESTO / C. COST	T. ADQUISICIÓ	COST ADQUI. / D- ALTA	CENTRE / UBICACIÓ	PLANTA / ESPAI	V.B.C. / DOT. AMORT	F.A. / V.C.
		Armilla antibales Nivell IIIA+KR1 (24J)			14/12/2017	Edifici Can Marcet		50,69	98,97
7.826 320105	30026		SC	COMPRA	506,99	Can Marcet - c. de Pau Claris, 86-138		506,99	408,02
		Armilla antibales Nivell IIIA+KR1 (24J)			14/12/2017	Edifici Can Marcet		50,69	98,97
7.827 320105	30027		SC	COMPRA	506,99	Can Marcet - c. de Pau Claris, 86-138		506,99	408,02
		Armilla antibales Nivell IIIA+KR1 (24J)			14/12/2017	Edifici Can Marcet		50,69	98,97
7.828 320105	30028		SC	COMPRA	506,99	Can Marcet - c. de Pau Claris, 86-138		506,99	408,02
		Armilla antibales Nivell IIIA+KR1 (24J)			14/12/2017	Edifici Can Marcet		50,69	98,97
7.829 320105	30029		SC	COMPRA	506,99	Can Marcet - c. de Pau Claris, 86-138		506,99	408,02
		Armilla antibales Nivell IIIA+KR1 (24J)			14/12/2017	Edifici Can Marcet		50,69	98,97
7.830 320105	30030		SC	COMPRA	506,99	Can Marcet - c. de Pau Claris, 86-138		506,99	408,02
		Armilla antibales Nivell IIIA+KR1 (24J)			14/12/2017	Edifici Can Marcet		50,69	98,97
7.831 320105	30031		SC	COMPRA	506,99	Can Marcet - c. de Pau Claris, 86-138		506,99	408,02
		Armilla antibales Nivell IIIA+KR1 (24J)			14/12/2017	Edifici Can Marcet		50,69	98,97
7.832 320105	30032		SC	COMPRA	506,99	Can Marcet - c. de Pau Claris, 86-138		506,99	408,02
		Armilla antibales Nivell IIIA+KR1 (24J)			14/12/2017	Edifici Can Marcet		50,69	98,97
7.833 320105	30033		SC	COMPRA	506,99	Can Marcet - c. de Pau Claris, 86-138		506,99	408,02
		Armilla antibales Nivell IIIA+KR1 (24J)			14/12/2017	Edifici Can Marcet		50,69	98,97

AJUNTAMENT-AJUNTAMENT DE SABADELL

LLIBRE A LLIBRE A: BENS, DRETS I OBLIGACIONS DE L'ENT LOCAL

EPÍGRAF: I.2 SERVEI PÚBLIC

SUBEPÍGRAF: I.2.C MOBLES

CLASSIFICACIÓ	N. BÉ	QUANT. / DESCRIPCIÓ	C. GESTO / C. COST	T. ADQUISICIÓ	COST ADQUI. / D- ALTA	CENTRE / UBICACIÓ	PLANTA / ESPAI	V.B.C. / DOT. AMORT	F.A. / V.C.
7.834 320105	30034		SC	COMPRA	506,99	Can Marcet - c. de Pau Claris, 86-138		506,99	408,02
		Armilla antibales Nivell IIIA+KR1 (24J)			14/12/2017	Edifici Can Marcet		50,69	98,97
7.835 320105	30035		SC	COMPRA	506,99	Can Marcet - c. de Pau Claris, 86-138		506,99	408,02
		Armilla antibales Nivell IIIA+KR1 (24J)			14/12/2017	Edifici Can Marcet		50,69	98,97
7.836 320105	30036		SC	COMPRA	506,99	Can Marcet - c. de Pau Claris, 86-138		506,99	408,02
		Armilla antibales Nivell IIIA+KR1 (24J)			14/12/2017	Edifici Can Marcet		50,69	98,97
7.837 320105	30037		SC	COMPRA	506,99	Can Marcet - c. de Pau Claris, 86-138		506,99	408,02
		Armilla antibales Nivell IIIA+KR1 (24J)			14/12/2017	Edifici Can Marcet		50,69	98,97
7.838 320105	30038		SC	COMPRA	506,99	Can Marcet - c. de Pau Claris, 86-138		506,99	408,02
		Armilla antibales Nivell IIIA+KR1 (24J)			14/12/2017	Edifici Can Marcet		50,69	98,97
7.839 320105	30039		SC	COMPRA	506,99	Can Marcet - c. de Pau Claris, 86-138		506,99	408,02
		Armilla antibales Nivell IIIA+KR1 (24J)			14/12/2017	Edifici Can Marcet		50,69	98,97
7.840 320105	30040		SC	COMPRA	506,99	Can Marcet - c. de Pau Claris, 86-138		506,99	408,02
		Armilla antibales Nivell IIIA+KR1 (24J)			14/12/2017	Edifici Can Marcet		50,69	98,97
7.841 320105	30041		SC	COMPRA	506,99	Can Marcet - c. de Pau Claris, 86-138		506,99	408,02
		Armilla antibales Nivell IIIA+KR1 (24J)			14/12/2017	Edifici Can Marcet		50,69	98,97
7.842 320105	30042		SC	COMPRA	506,99	Can Marcet - c. de Pau Claris, 86-138		506,99	408,02

AJUNTAMENT-AJUNTAMENT DE SABADELL

LLIBRE A LLIBRE A: BENS, DRETS I OBLIGACIONS DE L'ENT LOCAL

EPÍGRAF: I.2 SERVEI PÚBLIC

SUBEPÍGRAF: I.2.C MOBLES

CLASSIFICACIÓ	N. BÉ	QUANT. / DESCRIPCIÓ	C. GESTO / C. COST	T. ADQUISICIÓ	COST ADQUI. / D- ALTA	CENTRE / UBICACIÓ	PLANTA / ESPAI	V.B.C. / DOT. AMORT	F.A. / V.C.
		Armilla antibales Nivell IIIA+KR1 (24J)			14/12/2017	Edifici Can Marcet		50,69	98,97
7.843 320105	30043		SC	COMPRA	506,99	Can Marcet - c. de Pau Claris, 86-138		506,99	408,02
		Armilla antibales Nivell IIIA+KR1 (24J)			14/12/2017	Edifici Can Marcet		50,69	98,97
7.844 320105	30044		SC	COMPRA	506,99	Can Marcet - c. de Pau Claris, 86-138		506,99	408,02
		Armilla antibales Nivell IIIA+KR1 (24J)			14/12/2017	Edifici Can Marcet		50,69	98,97
7.845 320105	30045		SC	COMPRA	506,99	Can Marcet - c. de Pau Claris, 86-138		506,99	408,02
		Armilla antibales Nivell IIIA+KR1 (24J)			14/12/2017	Edifici Can Marcet		50,69	98,97
7.846 320105	30046		SC	COMPRA	506,99	Can Marcet - c. de Pau Claris, 86-138		597,74	476,12
		Armilla antibales Nivell IIIA+KR1 (24J)			14/12/2017	Edifici Can Marcet		63,65	121,62
7.847 320105	30047		SC	COMPRA	506,99	Can Marcet - c. de Pau Claris, 86-138		506,99	408,02
		Armilla antibales Nivell IIIA+KR1 (24J)			14/12/2017	Edifici Can Marcet		50,69	98,97
7.848 320105	30048		SC	COMPRA	506,99	Can Marcet - c. de Pau Claris, 86-138		506,99	408,02
		Armilla antibales Nivell IIIA+KR1 (24J)			14/12/2017	Edifici Can Marcet		50,69	98,97
7.849 320105	30049		SC	COMPRA	506,99	Can Marcet - c. de Pau Claris, 86-138		506,99	408,02
		Armilla antibales Nivell IIIA+KR1 (24J)			14/12/2017	Edifici Can Marcet		50,69	98,97
7.850 320105	30050		SC	COMPRA	506,99	Can Marcet - c. de Pau Claris, 86-138		506,99	408,02
		Armilla antibales Nivell IIIA+KR1 (24J)			14/12/2017	Edifici Can Marcet		50,69	98,97

AJUNTAMENT-AJUNTAMENT DE SABADELL

LLIBRE A **LLIBRE A: BENS, DRETS I OBLIGACIONS DE L'ENT LOCAL**

EPÍGRAF: **I.2** **SERVEI PÚBLIC**

SUBEPÍGRAF: **I.2.C** **MOBLES**

CLASSIFICACIÓ	N. BÉ	QUANT. / DESCRIPCIÓ	C. GESTO / C. COST	T. ADQUISICIÓ	COST ADQUI. / D- ALTA	CENTRE / UBICACIÓ	PLANTA / ESPAI	V.B.C. / DOT. AMORT	F.A. / V.C.
7.851	320105 30051		SC	COMPRA	506,99	Can Marcet - c. de Pau Claris, 86-138		506,99	408,02
		Armilla antibales Nivell IIIA+KR1 (24J)			14/12/2017	Edifici Can Marcet		50,69	98,97
7.852	320105 30052		SC	COMPRA	506,99	Can Marcet - c. de Pau Claris, 86-138		506,99	408,02
		Armilla antibales Nivell IIIA+KR1 (24J)			14/12/2017	Edifici Can Marcet		50,69	98,97
7.853	320105 30053		SC	COMPRA	506,99	Can Marcet - c. de Pau Claris, 86-138		506,99	408,02
		Armilla antibales Nivell IIIA+KR1 (24J)			14/12/2017	Edifici Can Marcet		50,69	98,97
7.854	320105 30054		SC	COMPRA	506,99	Can Marcet - c. de Pau Claris, 86-138		506,99	408,02
		Armilla antibales Nivell IIIA+KR1 (24J)			14/12/2017	Edifici Can Marcet		50,69	98,97
7.855	320105 30055		SC	COMPRA	506,99	Can Marcet - c. de Pau Claris, 86-138		506,99	408,02
		Armilla antibales Nivell IIIA+KR1 (24J)			14/12/2017	Edifici Can Marcet		50,69	98,97
7.856	320105 30056		SC	COMPRA	506,99	Can Marcet - c. de Pau Claris, 86-138		506,99	408,02
		Armilla antibales Nivell IIIA+KR1 (24J)			14/12/2017	Edifici Can Marcet		50,69	98,97
7.857	320105 30057		SC	COMPRA	506,99	Can Marcet - c. de Pau Claris, 86-138		506,99	408,02
		Armilla antibales Nivell IIIA+KR1 (24J)			14/12/2017	Edifici Can Marcet		50,69	98,97
7.858	320105 30058		SC	COMPRA	506,99	Can Marcet - c. de Pau Claris, 86-138		506,99	408,02
		Armilla antibales Nivell IIIA+KR1 (24J)			14/12/2017	Edifici Can Marcet		50,69	98,97
7.859	320105 30059		SC	COMPRA	506,99	Can Marcet - c. de Pau Claris, 86-138		506,99	408,02

AJUNTAMENT-AJUNTAMENT DE SABADELL

LLIBRE A LLIBRE A: BENS, DRETS I OBLIGACIONS DE L'ENT LOCAL

EPÍGRAF: I.2 SERVEI PÚBLIC

SUBEPÍGRAF: I.2.C MOBLES

CLASSIFICACIÓ	N. BÉ	QUANT. / DESCRIPCIÓ	C. GESTO / C. COST	T. ADQUISICIÓ	COST ADQUI. / D- ALTA	CENTRE / UBICACIÓ	PLANTA / ESPAI	V.B.C. / DOT. AMORT	F.A. / V.C.
		Armilla antibales Nivell IIIA+KR1 (24J)			14/12/2017	Edifici Can Marcet		50,69	98,97
7.860 320105	30060		SC	COMPRA	506,99	Can Marcet - c. de Pau Claris, 86-138		506,99	408,02
		Armilla antibales Nivell IIIA+KR1 (24J)			14/12/2017	Edifici Can Marcet		50,69	98,97
7.861 320105	30061		SC	COMPRA	506,99	Can Marcet - c. de Pau Claris, 86-138		506,99	408,02
		Armilla antibales Nivell IIIA+KR1 (24J)			14/12/2017	Edifici Can Marcet		50,69	98,97
7.862 320105	30062		SC	COMPRA	506,99	Can Marcet - c. de Pau Claris, 86-138		506,99	408,02
		Armilla antibales Nivell IIIA+KR1 (24J)			14/12/2017	Edifici Can Marcet		50,69	98,97
7.863 320105	30063		SC	COMPRA	506,99	Can Marcet - c. de Pau Claris, 86-138		506,99	408,02
		Armilla antibales Nivell IIIA+KR1 (24J)			14/12/2017	Edifici Can Marcet		50,69	98,97
7.864 320105	30064		SC	COMPRA	506,99	Can Marcet - c. de Pau Claris, 86-138		506,99	408,02
		Armilla antibales Nivell IIIA+KR1 (24J)			14/12/2017	Edifici Can Marcet		50,69	98,97
7.865 320105	30065		SC	COMPRA	506,99	Can Marcet - c. de Pau Claris, 86-138		506,99	408,02
		Armilla antibales Nivell IIIA+KR1 (24J)			14/12/2017	Edifici Can Marcet		50,69	98,97
7.866 320105	30066		SC	COMPRA	506,99	Can Marcet - c. de Pau Claris, 86-138		506,99	408,02
		Armilla antibales Nivell IIIA+KR1 (24J)			14/12/2017	Edifici Can Marcet		50,69	98,97
7.867 320105	30067		SC	COMPRA	506,99	Can Marcet - c. de Pau Claris, 86-138		506,99	408,02
		Armilla antibales Nivell IIIA+KR1 (24J)			14/12/2017	Edifici Can Marcet		50,69	98,97

AJUNTAMENT-AJUNTAMENT DE SABADELL

LLIBRE A LLIBRE A: BENS, DRETS I OBLIGACIONS DE L'ENT LOCAL

EPÍGRAF: I.2 SERVEI PÚBLIC

SUBEPÍGRAF: I.2.C MOBLES

CLASSIFICACIÓ	N. BÉ	QUANT. / DESCRIPCIÓ	C. GESTO / C. COST	T. ADQUISICIÓ	COST ADQUI. / D- ALTA	CENTRE / UBICACIÓ	PLANTA / ESPAI	V.B.C. / DOT. AMORT	F.A. / V.C.
7.868 320105	30068		SC	COMPRA	506,99	Can Marcet - c. de Pau Claris, 86-138		506,99	408,02
		Armilla antibales Nivell IIIA+KR1 (24J)			14/12/2017	Edifici Can Marcet		50,69	98,97
7.869 320105	30069		SC	COMPRA	506,99	Can Marcet - c. de Pau Claris, 86-138		506,99	408,02
		Armilla antibales Nivell IIIA+KR1 (24J)			14/12/2017	Edifici Can Marcet		50,69	98,97
7.870 320105	30070		SC	COMPRA	506,99	Can Marcet - c. de Pau Claris, 86-138		506,99	408,02
		Armilla antibales Nivell IIIA+KR1 (24J)			14/12/2017	Edifici Can Marcet		50,69	98,97
7.871 320105	30071		SC	COMPRA	506,99	Can Marcet - c. de Pau Claris, 86-138		506,99	408,02
		Armilla antibales Nivell IIIA+KR1 (24J)			14/12/2017	Edifici Can Marcet		50,69	98,97
7.872 320105	30072		SC	COMPRA	506,99	Can Marcet - c. de Pau Claris, 86-138		506,99	408,02
		Armilla antibales Nivell IIIA+KR1 (24J)			14/12/2017	Edifici Can Marcet		50,69	98,97
7.873 320105	30073		SC	COMPRA	506,99	Can Marcet - c. de Pau Claris, 86-138		506,99	408,02
		Armilla antibales Nivell IIIA+KR1 (24J)			14/12/2017	Edifici Can Marcet		50,69	98,97
7.874 320105	30074		SC	COMPRA	506,99	Can Marcet - c. de Pau Claris, 86-138		506,99	408,02
		Armilla antibales Nivell IIIA+KR1 (24J)			14/12/2017	Edifici Can Marcet		50,69	98,97
7.875 320105	30075		SC	COMPRA	506,99	Can Marcet - c. de Pau Claris, 86-138		506,99	408,02
		Armilla antibales Nivell IIIA+KR1 (24J)			14/12/2017	Edifici Can Marcet		50,69	98,97
7.876 320105	30076		SC	COMPRA	506,99	Can Marcet - c. de Pau Claris, 86-138		506,99	408,02

AJUNTAMENT-AJUNTAMENT DE SABADELL

LLIBRE A LLIBRE A: BENS, DRETS I OBLIGACIONS DE L'ENT LOCAL

EPÍGRAF: I.2 SERVEI PÚBLIC

SUBEPÍGRAF: I.2.C MOBLES

CLASSIFICACIÓ	N. BÉ	QUANT. / DESCRIPCIÓ	C. GESTO / C. COST	T. ADQUISICIÓ	COST ADQUI. / D- ALTA	CENTRE / UBICACIÓ	PLANTA / ESPAI	V.B.C. / DOT. AMORT	F.A. / V.C.
		Armilla antibales Nivell IIIA+KR1 (24J)			14/12/2017	Edifici Can Marcet		50,69	98,97
7.877 320105	30077		SC	COMPRA	506,99	Can Marcet - c. de Pau Claris, 86-138		506,99	408,02
		Armilla antibales Nivell IIIA+KR1 (24J)			14/12/2017	Edifici Can Marcet		50,69	98,97
7.878 320105	30078		SC	COMPRA	506,99	Can Marcet - c. de Pau Claris, 86-138		506,99	408,02
		Armilla antibales Nivell IIIA+KR1 (24J)			14/12/2017	Edifici Can Marcet		50,69	98,97
7.879 320105	30079		SC	COMPRA	506,99	Can Marcet - c. de Pau Claris, 86-138		506,99	408,02
		Armilla antibales Nivell IIIA+KR1 (24J)			14/12/2017	Edifici Can Marcet		50,69	98,97
7.880 320105	30080		SC	COMPRA	506,99	Can Marcet - c. de Pau Claris, 86-138		506,99	408,02
		Armilla antibales Nivell IIIA+KR1 (24J)			14/12/2017	Edifici Can Marcet		50,69	98,97
7.881 320105	30081		SC	COMPRA	506,99	Can Marcet - c. de Pau Claris, 86-138		506,99	408,02
		Armilla antibales Nivell IIIA+KR1 (24J)			14/12/2017	Edifici Can Marcet		50,69	98,97
7.882 320105	30082		SC	COMPRA	506,99	Can Marcet - c. de Pau Claris, 86-138		506,99	408,02
		Armilla antibales Nivell IIIA+KR1 (24J)			14/12/2017	Edifici Can Marcet		50,69	98,97
7.883 320105	30083		SC	COMPRA	506,99	Can Marcet - c. de Pau Claris, 86-138		506,99	408,02
		Armilla antibales Nivell IIIA+KR1 (24J)			14/12/2017	Edifici Can Marcet		50,69	98,97
7.884 320105	30084		SC	COMPRA	506,99	Can Marcet - c. de Pau Claris, 86-138		506,99	408,02
		Armilla antibales Nivell IIIA+KR1 (24J)			14/12/2017	Edifici Can Marcet		50,69	98,97

AJUNTAMENT-AJUNTAMENT DE SABADELL

LLIBRE A LLIBRE A: BENS, DRETS I OBLIGACIONS DE L'ENT LOCAL

EPÍGRAF: I.2 SERVEI PÚBLIC

SUBEPÍGRAF: I.2.C MOBLES

CLASSIFICACIÓ	N. BÉ	QUANT. / DESCRIPCIÓ	C. GESTO / C. COST	T. ADQUISICIÓ	COST ADQUI. / D- ALTA	CENTRE / UBICACIÓ	PLANTA / ESPAI	V.B.C. / DOT. AMORT	F.A. / V.C.
7.885 320105	30085		SC	COMPRA	506,99	Can Marcet - c. de Pau Claris, 86-138		506,99	408,02
		Armilla antibales Nivell IIIA+KR1 (24J)			14/12/2017	Edifici Can Marcet		50,69	98,97
7.886 320105	30086		SC	COMPRA	506,99	Can Marcet - c. de Pau Claris, 86-138		506,99	408,02
		Armilla antibales Nivell IIIA+KR1 (24J)			14/12/2017	Edifici Can Marcet		50,69	98,97
7.887 320105	30087		SC	COMPRA	506,99	Can Marcet - c. de Pau Claris, 86-138		506,99	408,02
		Armilla antibales Nivell IIIA+KR1 (24J)			14/12/2017	Edifici Can Marcet		50,69	98,97
7.888 320105	30088		SC	COMPRA	506,99	Can Marcet - c. de Pau Claris, 86-138		506,99	408,02
		Armilla antibales Nivell IIIA+KR1 (24J)			14/12/2017	Edifici Can Marcet		50,69	98,97
7.889 320105	30089		SC	COMPRA	506,99	Can Marcet - c. de Pau Claris, 86-138		506,99	408,02
		Armilla antibales Nivell IIIA+KR1 (24J)			14/12/2017	Edifici Can Marcet		50,69	98,97
7.890 320105	30090		SC	COMPRA	506,99	Can Marcet - c. de Pau Claris, 86-138		506,99	408,02
		Armilla antibales Nivell IIIA+KR1 (24J)			14/12/2017	Edifici Can Marcet		50,69	98,97
7.891 320105	30091		SC	COMPRA	506,99	Can Marcet - c. de Pau Claris, 86-138		506,99	408,02
		Armilla antibales Nivell IIIA+KR1 (24J)			14/12/2017	Edifici Can Marcet		50,69	98,97
7.892 320105	30092		SC	COMPRA	506,99	Can Marcet - c. de Pau Claris, 86-138		506,99	408,02
		Armilla antibales Nivell IIIA+KR1 (24J)			14/12/2017	Edifici Can Marcet		50,69	98,97
7.893 320105	30093		SC	COMPRA	506,99	Can Marcet - c. de Pau Claris, 86-138		506,99	408,02

AJUNTAMENT-AJUNTAMENT DE SABADELL

LLIBRE A LLIBRE A: BENS, DRETS I OBLIGACIONS DE L'ENT LOCAL

EPÍGRAF: I.2 SERVEI PÚBLIC

SUBEPÍGRAF: I.2.C MOBLES

CLASSIFICACIÓ	N. BÉ	QUANT. / DESCRIPCIÓ	C. GESTO / C. COST	T. ADQUISICIÓ	COST ADQUI. / D- ALTA	CENTRE / UBICACIÓ	PLANTA / ESPAI	V.B.C. / DOT. AMORT	F.A. / V.C.
		Armilla antibales Nivell IIIA+KR1 (24J)			14/12/2017	Edifici Can Marcet		50,69	98,97
7.894 320105	30094		SC	COMPRA	506,99	Can Marcet - c. de Pau Claris, 86-138		506,99	408,02
		Armilla antibales Nivell IIIA+KR1 (24J)			14/12/2017	Edifici Can Marcet		50,69	98,97
7.895 320105	30095		SC	COMPRA	506,99	Can Marcet - c. de Pau Claris, 86-138		506,99	408,02
		Armilla antibales Nivell IIIA+KR1 (24J)			14/12/2017	Edifici Can Marcet		50,69	98,97
7.896 320105	30096		SC	COMPRA	506,99	Can Marcet - c. de Pau Claris, 86-138		506,99	408,02
		Armilla antibales Nivell IIIA+KR1 (24J)			14/12/2017	Edifici Can Marcet		50,69	98,97
7.897 320105	30097		SC	COMPRA	506,99	Can Marcet - c. de Pau Claris, 86-138		506,99	408,02
		Armilla antibales Nivell IIIA+KR1 (24J)			14/12/2017	Edifici Can Marcet		50,69	98,97
7.898 320105	30098		SC	COMPRA	506,99	Can Marcet - c. de Pau Claris, 86-138		506,99	408,02
		Armilla antibales Nivell IIIA+KR1 (24J)			14/12/2017	Edifici Can Marcet		50,69	98,97
7.899 320105	30099		SC	COMPRA	506,99	Can Marcet - c. de Pau Claris, 86-138		506,99	408,02
		Armilla antibales Nivell IIIA+KR1 (24J)			14/12/2017	Edifici Can Marcet		50,69	98,97
7.900 320105	30100		SC	COMPRA	506,99	Can Marcet - c. de Pau Claris, 86-138		506,99	408,02
		Armilla antibales Nivell IIIA+KR1 (24J)			14/12/2017	Edifici Can Marcet		50,69	98,97
7.901 320105	30101		SC	COMPRA	506,99	Can Marcet - c. de Pau Claris, 86-138		506,99	408,02
		Armilla antibales Nivell IIIA+KR1 (24J)			14/12/2017	Edifici Can Marcet		50,69	98,97

AJUNTAMENT-AJUNTAMENT DE SABADELL

LLIBRE A LLIBRE A: BENS, DRETS I OBLIGACIONS DE L'ENT LOCAL

EPÍGRAF: I.2 SERVEI PÚBLIC

SUBEPÍGRAF: I.2.C MOBLES

CLASSIFICACIÓ	N. BÉ	QUANT. / DESCRIPCIÓ	C. GESTO / C. COST	T. ADQUISICIÓ	COST ADQUI. / D- ALTA	CENTRE / UBICACIÓ	PLANTA / ESPAI	V.B.C. / DOT. AMORT	F.A. / V.C.
7.902 320105	30102		SC	COMPRA	506,99	Can Marcet - c. de Pau Claris, 86-138		506,99	408,02
		Armilla antibales Nivell IIIA+KR1 (24J)			14/12/2017	Edifici Can Marcet		50,69	98,97
7.903 320105	30103		SC	COMPRA	506,99	Can Marcet - c. de Pau Claris, 86-138		506,99	408,02
		Armilla antibales Nivell IIIA+KR1 (24J)			14/12/2017	Edifici Can Marcet		50,69	98,97
7.904 320105	30104		SC	COMPRA	506,99	Can Marcet - c. de Pau Claris, 86-138		506,99	408,02
		Armilla antibales Nivell IIIA+KR1 (24J)			14/12/2017	Edifici Can Marcet		50,69	98,97
7.905 320105	30105		SC	COMPRA	506,99	Can Marcet - c. de Pau Claris, 86-138		506,99	408,02
		Armilla antibales Nivell IIIA+KR1 (24J)			14/12/2017	Edifici Can Marcet		50,69	98,97
7.906 320105	30106		SC	COMPRA	506,99	Can Marcet - c. de Pau Claris, 86-138		506,99	408,02
		Armilla antibales Nivell IIIA+KR1 (24J)			14/12/2017	Edifici Can Marcet		50,69	98,97
7.907 320105	30107		SC	COMPRA	506,99	Can Marcet - c. de Pau Claris, 86-138		506,99	408,02
		Armilla antibales Nivell IIIA+KR1 (24J)			14/12/2017	Edifici Can Marcet		50,69	98,97
7.908 320105	30108		SC	COMPRA	506,99	Can Marcet - c. de Pau Claris, 86-138		506,99	408,02
		Armilla antibales Nivell IIIA+KR1 (24J)			14/12/2017	Edifici Can Marcet		50,69	98,97
7.909 320105	30109		SC	COMPRA	506,99	Can Marcet - c. de Pau Claris, 86-138		506,99	408,02
		Armilla antibales Nivell IIIA+KR1 (24J)			14/12/2017	Edifici Can Marcet		50,69	98,97
7.910 320105	30110		SC	COMPRA	506,99	Can Marcet - c. de Pau Claris, 86-138		506,99	408,02

AJUNTAMENT-AJUNTAMENT DE SABADELL

LLIBRE A LLIBRE A: BENS, DRETS I OBLIGACIONS DE L'ENT LOCAL

EPÍGRAF: I.2 SERVEI PÚBLIC

SUBEPÍGRAF: I.2.C MOBLES

CLASSIFICACIÓ	N. BÉ	QUANT. / DESCRIPCIÓ	C. GESTO / C. COST	T. ADQUISICIÓ	COST ADQUI. / D- ALTA	CENTRE / UBICACIÓ	PLANTA / ESPAI	V.B.C. / DOT. AMORT	F.A. / V.C.
		Armilla antibales Nivell IIIA+KR1 (24J)			14/12/2017	Edifici Can Marcet		50,69	98,97
7.911 320105	30111		SC	COMPRA	506,99	Can Marcet - c. de Pau Claris, 86-138		506,99	408,02
		Armilla antibales Nivell IIIA+KR1 (24J)			14/12/2017	Edifici Can Marcet		50,69	98,97
7.912 320105	30112		SC	COMPRA	506,99	Can Marcet - c. de Pau Claris, 86-138		506,99	408,02
		Armilla antibales Nivell IIIA+KR1 (24J)			14/12/2017	Edifici Can Marcet		50,69	98,97
7.913 320105	30113		SC	COMPRA	506,99	Can Marcet - c. de Pau Claris, 86-138		506,99	408,02
		Armilla antibales Nivell IIIA+KR1 (24J)			14/12/2017	Edifici Can Marcet		50,69	98,97
7.914 320105	30114		SC	COMPRA	506,99	Can Marcet - c. de Pau Claris, 86-138		597,74	476,12
		Armilla antibales Nivell IIIA+KR1 (24J)			14/12/2017	Edifici Can Marcet		63,65	121,62
7.915 320105	30115		SC	COMPRA	506,99	Can Marcet - c. de Pau Claris, 86-138		506,99	408,02
		Armilla antibales Nivell IIIA+KR1 (24J)			14/12/2017	Edifici Can Marcet		50,69	98,97
7.916 320105	30116		SC	COMPRA	506,99	Can Marcet - c. de Pau Claris, 86-138		506,99	408,02
		Armilla antibales Nivell IIIA+KR1 (24J)			14/12/2017	Edifici Can Marcet		50,69	98,97
7.917 320105	30117		SC	COMPRA	506,99	Can Marcet - c. de Pau Claris, 86-138		506,99	408,02
		Armilla antibales Nivell IIIA+KR1 (24J)			14/12/2017	Edifici Can Marcet		50,69	98,97
7.918 320105	30118		SC	COMPRA	506,99	Can Marcet - c. de Pau Claris, 86-138		506,99	408,02
		Armilla antibales Nivell IIIA+KR1 (24J)			14/12/2017	Edifici Can Marcet		50,69	98,97

AJUNTAMENT-AJUNTAMENT DE SABADELL

LLIBRE A LLIBRE A: BENS, DRETS I OBLIGACIONS DE L'ENT LOCAL

EPÍGRAF: I.2 SERVEI PÚBLIC

SUBEPÍGRAF: I.2.C MOBLES

CLASSIFICACIÓ	N. BÉ	QUANT. / DESCRIPCIÓ	C. GESTO / C. COST	T. ADQUISICIÓ	COST ADQUI. / D- ALTA	CENTRE / UBICACIÓ	PLANTA / ESPAI	V.B.C. / DOT. AMORT	F.A. / V.C.
7.919 320105	30119		SC	COMPRA	506,99	Can Marcet - c. de Pau Claris, 86-138		506,99	408,02
		Armilla antibales Nivell IIIA+KR1 (24J)			14/12/2017	Edifici Can Marcet		50,69	98,97
7.920 320105	30120		SC	COMPRA	506,99	Can Marcet - c. de Pau Claris, 86-138		506,99	408,02
		Armilla antibales Nivell IIIA+KR1 (24J)			14/12/2017	Edifici Can Marcet		50,69	98,97
7.921 320105	30121		SC	COMPRA	506,99	Can Marcet - c. de Pau Claris, 86-138		506,99	408,02
		Armilla antibales Nivell IIIA+KR1 (24J)			14/12/2017	Edifici Can Marcet		50,69	98,97
7.922 320105	30122		SC	COMPRA	506,99	Can Marcet - c. de Pau Claris, 86-138		506,99	408,02
		Armilla antibales Nivell IIIA+KR1 (24J)			14/12/2017	Edifici Can Marcet		50,69	98,97
7.923 320105	30123		SC	COMPRA	506,99	Can Marcet - c. de Pau Claris, 86-138		506,99	408,02
		Armilla antibales Nivell IIIA+KR1 (24J)			14/12/2017	Edifici Can Marcet		50,69	98,97
7.924 320105	30124		SC	COMPRA	506,99	Can Marcet - c. de Pau Claris, 86-138		506,99	408,02
		Armilla antibales Nivell IIIA+KR1 (24J)			14/12/2017	Edifici Can Marcet		50,69	98,97
7.925 320105	30125		SC	COMPRA	506,99	Can Marcet - c. de Pau Claris, 86-138		506,99	408,02
		Armilla antibales Nivell IIIA+KR1 (24J)			14/12/2017	Edifici Can Marcet		50,69	98,97
7.926 320105	30126		SC	COMPRA	506,99	Can Marcet - c. de Pau Claris, 86-138		506,99	408,02
		Armilla antibales Nivell IIIA+KR1 (24J)			14/12/2017	Edifici Can Marcet		50,69	98,97
7.927 320105	30127		SC	COMPRA	506,99	Can Marcet - c. de Pau Claris, 86-138		506,99	408,02

AJUNTAMENT-AJUNTAMENT DE SABADELL

LLIBRE A LLIBRE A: BENS, DRETS I OBLIGACIONS DE L'ENT LOCAL

EPÍGRAF: I.2 SERVEI PÚBLIC

SUBEPÍGRAF: I.2.C MOBLES

CLASSIFICACIÓ	N. BÉ	QUANT. / DESCRIPCIÓ	C. GESTO / C. COST	T. ADQUISICIÓ	COST ADQUI. / D- ALTA	CENTRE / UBICACIÓ	PLANTA / ESPAI	V.B.C. / DOT. AMORT	F.A. / V.C.
		Armilla antibales Nivell IIIA+KR1 (24J)			14/12/2017	Edifici Can Marcet		50,69	98,97
7.928 320105	30128		SC	COMPRA	506,99	Can Marcet - c. de Pau Claris, 86-138		506,99	408,02
		Armilla antibales Nivell IIIA+KR1 (24J)			14/12/2017	Edifici Can Marcet		50,69	98,97
7.929 320105	30129		SC	COMPRA	506,99	Can Marcet - c. de Pau Claris, 86-138		506,99	408,02
		Armilla antibales Nivell IIIA+KR1 (24J)			14/12/2017	Edifici Can Marcet		50,69	98,97
7.930 320105	30130		SC	COMPRA	506,99	Can Marcet - c. de Pau Claris, 86-138		506,99	408,02
		Armilla antibales Nivell IIIA+KR1 (24J)			14/12/2017	Edifici Can Marcet		50,69	98,97
7.931 320105	30131		SC	COMPRA	506,99	Can Marcet - c. de Pau Claris, 86-138		506,99	408,02
		Armilla antibales Nivell IIIA+KR1 (24J)			14/12/2017	Edifici Can Marcet		50,69	98,97
7.932 320105	30132		SC	COMPRA	506,99	Can Marcet - c. de Pau Claris, 86-138		506,99	408,02
		Armilla antibales Nivell IIIA+KR1 (24J)			14/12/2017	Edifici Can Marcet		50,69	98,97
7.933 320105	30133		SC	COMPRA	506,99	Can Marcet - c. de Pau Claris, 86-138		506,99	408,02
		Armilla antibales Nivell IIIA+KR1 (24J)			14/12/2017	Edifici Can Marcet		50,69	98,97
7.934 320105	30134		SC	COMPRA	506,99	Can Marcet - c. de Pau Claris, 86-138		506,99	408,02
		Armilla antibales Nivell IIIA+KR1 (24J)			14/12/2017	Edifici Can Marcet		50,69	98,97
7.935 320105	30135		SC	COMPRA	506,99	Can Marcet - c. de Pau Claris, 86-138		506,99	408,02
		Armilla antibales Nivell IIIA+KR1 (24J)			14/12/2017	Edifici Can Marcet		50,69	98,97

AJUNTAMENT-AJUNTAMENT DE SABADELL

LLIBRE A LLIBRE A: BENS, DRETS I OBLIGACIONS DE L'ENT LOCAL

EPÍGRAF: I.2 SERVEI PÚBLIC

SUBEPÍGRAF: I.2.C MOBLES

CLASSIFICACIÓ	N. BÉ	QUANT. / DESCRIPCIÓ	C. GESTO / C. COST	T. ADQUISICIÓ	COST ADQUI. / D- ALTA	CENTRE / UBICACIÓ	PLANTA / ESPAI	V.B.C. / DOT. AMORT	F.A. / V.C.
7.936 320105	30136		SC	COMPRA	506,99	Can Marcet - c. de Pau Claris, 86-138		506,99	408,02
		Armilla antibales Nivell IIIA+KR1 (24J)			14/12/2017	Edifici Can Marcet		50,69	98,97
7.937 320105	30137		SC	COMPRA	506,99	Can Marcet - c. de Pau Claris, 86-138		506,99	408,02
		Armilla antibales Nivell IIIA+KR1 (24J)			14/12/2017	Edifici Can Marcet		50,69	98,97
7.938 320105	30138		SC	COMPRA	506,99	Can Marcet - c. de Pau Claris, 86-138		506,99	408,02
		Armilla antibales Nivell IIIA+KR1 (24J)			14/12/2017	Edifici Can Marcet		50,69	98,97
7.939 320105	30139		SC	COMPRA	506,99	Can Marcet - c. de Pau Claris, 86-138		506,99	408,02
		Armilla antibales Nivell IIIA+KR1 (24J)			14/12/2017	Edifici Can Marcet		50,69	98,97
7.940 320105	30140		SC	COMPRA	506,99	Can Marcet - c. de Pau Claris, 86-138		506,99	408,02
		Armilla antibales Nivell IIIA+KR1 (24J)			14/12/2017	Edifici Can Marcet		50,69	98,97
7.941 320105	30141		SC	COMPRA	506,99	Can Marcet - c. de Pau Claris, 86-138		506,99	408,02
		Armilla antibales Nivell IIIA+KR1 (24J)			14/12/2017	Edifici Can Marcet		50,69	98,97
7.942 320105	30142		SC	COMPRA	506,99	Can Marcet - c. de Pau Claris, 86-138		506,99	408,02
		Armilla antibales Nivell IIIA+KR1 (24J)			14/12/2017	Edifici Can Marcet		50,69	98,97
7.943 320105	30143		SC	COMPRA	506,99	Can Marcet - c. de Pau Claris, 86-138		506,99	408,02
		Armilla antibales Nivell IIIA+KR1 (24J)			14/12/2017	Edifici Can Marcet		50,69	98,97
7.944 320105	30144		SC	COMPRA	506,99	Can Marcet - c. de Pau Claris, 86-138		506,99	408,02

AJUNTAMENT-AJUNTAMENT DE SABADELL

LLIBRE A LLIBRE A: BENS, DRETS I OBLIGACIONS DE L'ENT LOCAL

EPÍGRAF: I.2 SERVEI PÚBLIC

SUBEPÍGRAF: I.2.C MOBLES

CLASSIFICACIÓ	N. BÉ	QUANT. / DESCRIPCIÓ	C. GESTO / C. COST	T. ADQUISICIÓ	COST ADQUI. / D- ALTA	CENTRE / UBICACIÓ	PLANTA / ESPAI	V.B.C. / DOT. AMORT	F.A. / V.C.
		Armilla antibales Nivell IIIA+KR1 (24J)			14/12/2017	Edifici Can Marcet		50,69	98,97
7.945 320105	30145		SC	COMPRA	506,99	Can Marcet - c. de Pau Claris, 86-138		506,99	408,02
		Armilla antibales Nivell IIIA+KR1 (24J)			14/12/2017	Edifici Can Marcet		50,69	98,97
7.946 320105	30146		SC	COMPRA	506,99	Can Marcet - c. de Pau Claris, 86-138		506,99	408,02
		Armilla antibales Nivell IIIA+KR1 (24J)			14/12/2017	Edifici Can Marcet		50,69	98,97
7.947 320105	30147		SC	COMPRA	506,99	Can Marcet - c. de Pau Claris, 86-138		506,99	408,02
		Armilla antibales Nivell IIIA+KR1 (24J)			14/12/2017	Edifici Can Marcet		50,69	98,97
7.948 320105	30148		SC	COMPRA	506,99	Can Marcet - c. de Pau Claris, 86-138		506,99	408,02
		Armilla antibales Nivell IIIA+KR1 (24J)			14/12/2017	Edifici Can Marcet		50,69	98,97
7.949 320105	30149		SC	COMPRA	506,99	Can Marcet - c. de Pau Claris, 86-138		506,99	408,02
		Armilla antibales Nivell IIIA+KR1 (24J)			14/12/2017	Edifici Can Marcet		50,69	98,97
7.950 320105	30150		SC	COMPRA	506,99	Can Marcet - c. de Pau Claris, 86-138		597,74	476,12
		Armilla antibales Nivell IIIA+KR1 (24J)			14/12/2017	Edifici Can Marcet		63,65	121,62
7.951 320105	30151		SC	COMPRA	506,99	Can Marcet - c. de Pau Claris, 86-138		506,99	408,02
		Armilla antibales Nivell IIIA+KR1 (24J)			14/12/2017	Edifici Can Marcet		50,69	98,97
7.952 320105	30152		SC	COMPRA	506,99	Can Marcet - c. de Pau Claris, 86-138		506,99	408,02
		Armilla antibales Nivell IIIA+KR1 (24J)			14/12/2017	Edifici Can Marcet		50,69	98,97

AJUNTAMENT-AJUNTAMENT DE SABADELL

LLIBRE A LLIBRE A: BENS, DRETS I OBLIGACIONS DE L'ENT LOCAL

EPÍGRAF: I.2 SERVEI PÚBLIC

SUBEPÍGRAF: I.2.C MOBLES

CLASSIFICACIÓ	N. BÉ	QUANT. / DESCRIPCIÓ	C. GESTO / C. COST	T. ADQUISICIÓ	COST ADQUI. / D- ALTA	CENTRE / UBICACIÓ	PLANTA / ESPAI	V.B.C. / DOT. AMORT	F.A. / V.C.
7.953 320105	30153		SC	COMPRA	506,99	Can Marcet - c. de Pau Claris, 86-138		506,99	408,02
		Armilla antibales Nivell IIIA+KR1 (24J)			14/12/2017	Edifici Can Marcet		50,69	98,97
7.954 320105	30154		SC	COMPRA	506,99	Can Marcet - c. de Pau Claris, 86-138		506,99	408,02
		Armilla antibales Nivell IIIA+KR1 (24J)			14/12/2017	Edifici Can Marcet		50,69	98,97
7.955 320105	30155		SC	COMPRA	506,99	Can Marcet - c. de Pau Claris, 86-138		506,99	408,02
		Armilla antibales Nivell IIIA+KR1 (24J)			14/12/2017	Edifici Can Marcet		50,69	98,97
7.956 320105	30156		SC	COMPRA	506,99	Can Marcet - c. de Pau Claris, 86-138		506,99	408,02
		Armilla antibales Nivell IIIA+KR1 (24J)			14/12/2017	Edifici Can Marcet		50,69	98,97
7.957 320105	30157		SC	COMPRA	506,99	Can Marcet - c. de Pau Claris, 86-138		506,99	408,02
		Armilla antibales Nivell IIIA+KR1 (24J)			14/12/2017	Edifici Can Marcet		50,69	98,97
7.958 320105	30158		SC	COMPRA	506,99	Can Marcet - c. de Pau Claris, 86-138		506,99	408,02
		Armilla antibales Nivell IIIA+KR1 (24J)			14/12/2017	Edifici Can Marcet		50,69	98,97
7.959 320105	30159		SC	COMPRA	506,99	Can Marcet - c. de Pau Claris, 86-138		506,99	408,02
		Armilla antibales Nivell IIIA+KR1 (24J)			14/12/2017	Edifici Can Marcet		50,69	98,97
7.960 320105	30160		SC	COMPRA	506,99	Can Marcet - c. de Pau Claris, 86-138		506,99	408,02
		Armilla antibales Nivell IIIA+KR1 (24J)			14/12/2017	Edifici Can Marcet		50,69	98,97
7.961 320105	30161		SC	COMPRA	506,99	Can Marcet - c. de Pau Claris, 86-138		506,99	408,02

AJUNTAMENT-AJUNTAMENT DE SABADELL

LLIBRE A LLIBRE A: BENS, DRETS I OBLIGACIONS DE L'ENT LOCAL

EPÍGRAF: I.2 SERVEI PÚBLIC

SUBEPÍGRAF: I.2.C MOBLES

CLASSIFICACIÓ	N. BÉ	QUANT. / DESCRIPCIÓ	C. GESTO / C. COST	T. ADQUISICIÓ	COST ADQUI. / D- ALTA	CENTRE / UBICACIÓ	PLANTA / ESPAI	V.B.C. / DOT. AMORT	F.A. / V.C.
		Armilla antibales Nivell IIIA+KR1 (24J)			14/12/2017	Edifici Can Marcet		50,69	98,97
7.962 320105	30162		SC	COMPRA	506,99	Can Marcet - c. de Pau Claris, 86-138		506,99	408,02
		Armilla antibales Nivell IIIA+KR1 (24J)			14/12/2017	Edifici Can Marcet		50,69	98,97
7.963 320105	30163		SC	COMPRA	506,99	Can Marcet - c. de Pau Claris, 86-138		597,74	476,12
		Armilla antibales Nivell IIIA+KR1 (24J)			14/12/2017	Edifici Can Marcet		63,65	121,62
7.964 320105	30164		SC	COMPRA	506,99	Can Marcet - c. de Pau Claris, 86-138		506,99	408,02
		Armilla antibales Nivell IIIA+KR1 (24J)			14/12/2017	Edifici Can Marcet		50,69	98,97
7.965 320105	30165		SC	COMPRA	506,99	Can Marcet - c. de Pau Claris, 86-138		506,99	408,02
		Armilla antibales Nivell IIIA+KR1 (24J)			14/12/2017	Edifici Can Marcet		50,69	98,97
7.966 320105	30166		SC	COMPRA	506,99	Can Marcet - c. de Pau Claris, 86-138		506,99	408,02
		Armilla antibales Nivell IIIA+KR1 (24J)			14/12/2017	Edifici Can Marcet		50,69	98,97
7.967 320105	30167		SC	COMPRA	506,99	Can Marcet - c. de Pau Claris, 86-138		506,99	408,02
		Armilla antibales Nivell IIIA+KR1 (24J)			14/12/2017	Edifici Can Marcet		50,69	98,97
7.968 320105	30168		SC	COMPRA	506,99	Can Marcet - c. de Pau Claris, 86-138		506,99	408,02
		Armilla antibales Nivell IIIA+KR1 (24J)			14/12/2017	Edifici Can Marcet		50,69	98,97
7.969 320105	30169		SC	COMPRA	506,99	Can Marcet - c. de Pau Claris, 86-138		506,99	408,02
		Armilla antibales Nivell IIIA+KR1 (24J)			14/12/2017	Edifici Can Marcet		50,69	98,97

AJUNTAMENT-AJUNTAMENT DE SABADELL

LLIBRE A LLIBRE A: BENS, DRETS I OBLIGACIONS DE L'ENT LOCAL

EPÍGRAF: I.2 SERVEI PÚBLIC

SUBEPÍGRAF: I.2.C MOBLES

CLASSIFICACIÓ	N. BÉ	QUANT. / DESCRIPCIÓ	C. GESTO / C. COST	T. ADQUISICIÓ	COST ADQUI. / D- ALTA	CENTRE / UBICACIÓ	PLANTA / ESPAI	V.B.C. / DOT. AMORT	F.A. / V.C.
7.970 320105	30170		SC	COMPRA	506,99	Can Marcet - c. de Pau Claris, 86-138		506,99	408,02
		Armilla antibales Nivell IIIA+KR1 (24J)			14/12/2017	Edifici Can Marcet		50,69	98,97
7.971 320105	30171		SC	COMPRA	506,99	Can Marcet - c. de Pau Claris, 86-138		506,99	408,02
		Armilla antibales Nivell IIIA+KR1 (24J)			14/12/2017	Edifici Can Marcet		50,69	98,97
7.972 320105	30172		SC	COMPRA	506,99	Can Marcet - c. de Pau Claris, 86-138		506,99	408,02
		Armilla antibales Nivell IIIA+KR1 (24J)			14/12/2017	Edifici Can Marcet		50,69	98,97
7.973 320105	30173		SC	COMPRA	506,99	Can Marcet - c. de Pau Claris, 86-138		506,99	408,02
		Armilla antibales Nivell IIIA+KR1 (24J)			14/12/2017	Edifici Can Marcet		50,69	98,97
7.974 320105	30174		SC	COMPRA	506,99	Can Marcet - c. de Pau Claris, 86-138		506,99	408,02
		Armilla antibales Nivell IIIA+KR1 (24J)			14/12/2017	Edifici Can Marcet		50,69	98,97
7.975 320105	30175		SC	COMPRA	506,99	Can Marcet - c. de Pau Claris, 86-138		506,99	408,02
		Armilla antibales Nivell IIIA+KR1 (24J)			14/12/2017	Edifici Can Marcet		50,69	98,97
7.976 320105	30176		SC	COMPRA	506,99	Can Marcet - c. de Pau Claris, 86-138		506,99	408,02
		Armilla antibales Nivell IIIA+KR1 (24J)			14/12/2017	Edifici Can Marcet		50,69	98,97
7.977 320105	30177		SC	COMPRA	506,99	Can Marcet - c. de Pau Claris, 86-138		506,99	408,02
		Armilla antibales Nivell IIIA+KR1 (24J)			14/12/2017	Edifici Can Marcet		50,69	98,97
7.978 320105	30178		SC	COMPRA	506,99	Can Marcet - c. de Pau Claris, 86-138		506,99	408,02

AJUNTAMENT-AJUNTAMENT DE SABADELL

LLIBRE A LLIBRE A: BENS, DRETS I OBLIGACIONS DE L'ENT LOCAL

EPÍGRAF: I.2 SERVEI PÚBLIC

SUBEPÍGRAF: I.2.C MOBLES

CLASSIFICACIÓ	N. BÉ	QUANT. / DESCRIPCIÓ	C. GESTO / C. COST	T. ADQUISICIÓ	COST ADQUI. / D- ALTA	CENTRE / UBICACIÓ	PLANTA / ESPAI	V.B.C. / DOT. AMORT	F.A. / V.C.
		Armilla antibales Nivell IIIA+KR1 (24J)			14/12/2017	Edifici Can Marcet		50,69	98,97
7.979 320105	30179		SC	COMPRA	506,99	Can Marcet - c. de Pau Claris, 86-138		506,99	408,02
		Armilla antibales Nivell IIIA+KR1 (24J)			14/12/2017	Edifici Can Marcet		50,69	98,97
7.980 320105	30180		SC	COMPRA	506,99	Can Marcet - c. de Pau Claris, 86-138		506,99	408,02
		Armilla antibales Nivell IIIA+KR1 (24J)			14/12/2017	Edifici Can Marcet		50,69	98,97
7.981 320105	30181		SC	COMPRA	506,99	Can Marcet - c. de Pau Claris, 86-138		506,99	408,02
		Armilla antibales Nivell IIIA+KR1 (24J)			14/12/2017	Edifici Can Marcet		50,69	98,97
7.982 320105	30182		SC	COMPRA	506,99	Can Marcet - c. de Pau Claris, 86-138		506,99	408,02
		Armilla antibales Nivell IIIA+KR1 (24J)			14/12/2017	Edifici Can Marcet		50,69	98,97
7.983 320105	30183		SC	COMPRA	506,99	Can Marcet - c. de Pau Claris, 86-138		506,99	408,02
		Armilla antibales Nivell IIIA+KR1 (24J)			14/12/2017	Edifici Can Marcet		50,69	98,97
7.984 320105	30184		SC	COMPRA	506,99	Can Marcet - c. de Pau Claris, 86-138		885,11	691,83
		Armilla antibales Nivell IIIA+KR1 (24J)			14/12/2017	Edifici Can Marcet		104,70	193,28
7.985 320105	30185		SC	COMPRA	506,99	Can Marcet - c. de Pau Claris, 86-138		885,11	691,83
		Armilla antibales Nivell IIIA+KR1 (24J)			14/12/2017	Edifici Can Marcet		104,70	193,28
7.986 320105	30186		SC	COMPRA	506,99	Can Marcet - c. de Pau Claris, 86-138		506,99	408,02
		Armilla antibales Nivell IIIA+KR1 (24J)			14/12/2017	Edifici Can Marcet		50,69	98,97

AJUNTAMENT-AJUNTAMENT DE SABADELL

LLIBRE A LLIBRE A: BENS, DRETS I OBLIGACIONS DE L'ENT LOCAL

EPÍGRAF: I.2 SERVEI PÚBLIC

SUBEPÍGRAF: I.2.C MOBLES

CLASSIFICACIÓ	N. BÉ	QUANT. / DESCRIPCIÓ	C. GESTO / C. COST	T. ADQUISICIÓ	COST ADQUI. / D- ALTA	CENTRE / UBICACIÓ	PLANTA / ESPAI	V.B.C. / DOT. AMORT	F.A. / V.C.
7.987 320105	30187		SC	COMPRA	506,99	Can Marcet - c. de Pau Claris, 86-138		506,99	408,02
		Armilla antibales Nivell IIIA+KR1 (24J)			14/12/2017	Edifici Can Marcet		50,69	98,97
7.988 320105	30188		SC	COMPRA	506,99	Can Marcet - c. de Pau Claris, 86-138		506,99	408,02
		Armilla antibales Nivell IIIA+KR1 (24J)			14/12/2017	Edifici Can Marcet		50,69	98,97
7.989 320105	30189		SC	COMPRA	506,99	Can Marcet - c. de Pau Claris, 86-138		506,99	408,02
		Armilla antibales Nivell IIIA+KR1 (24J)			14/12/2017	Edifici Can Marcet		50,69	98,97
7.990 320105	30190		SC	COMPRA	506,99	Can Marcet - c. de Pau Claris, 86-138		506,99	408,02
		Armilla antibales Nivell IIIA+KR1 (24J)			14/12/2017	Edifici Can Marcet		50,69	98,97
7.991 320105	30191		SC	COMPRA	506,99	Can Marcet - c. de Pau Claris, 86-138		506,99	408,02
		Armilla antibales Nivell IIIA+KR1 (24J)			14/12/2017	Edifici Can Marcet		50,69	98,97
7.992 320105	30192		SC	COMPRA	506,99	Can Marcet - c. de Pau Claris, 86-138		885,12	691,83
		Armilla antibales Nivell IIIA+KR1 (24J)			14/12/2017	Edifici Can Marcet		104,70	193,29
7.993 320105	30193		SC	COMPRA	506,99	Can Marcet - c. de Pau Claris, 86-138		506,99	408,02
		Armilla antibales Nivell IIIA+KR1 (24J)			14/12/2017	Edifici Can Marcet		50,69	98,97
7.994 320105	30194		SC	COMPRA	506,99	Can Marcet - c. de Pau Claris, 86-138		506,99	408,02
		Armilla antibales Nivell IIIA+KR1 (24J)			14/12/2017	Edifici Can Marcet		50,69	98,97
7.995 320105	30195		SC	COMPRA	506,99	Can Marcet - c. de Pau Claris, 86-138		506,99	408,02

AJUNTAMENT-AJUNTAMENT DE SABADELL

LLIBRE A LLIBRE A: BENS, DRETS I OBLIGACIONS DE L'ENT LOCAL

EPÍGRAF: I.2 SERVEI PÚBLIC

SUBEPÍGRAF: I.2.C MOBLES

CLASSIFICACIÓ	N. BÉ	QUANT. / DESCRIPCIÓ	C. GESTO / C. COST	T. ADQUISICIÓ	COST ADQUI. / D- ALTA	CENTRE / UBICACIÓ	PLANTA / ESPAI	V.B.C. / DOT. AMORT	F.A. / V.C.
		Armilla antibales Nivell IIIA+KR1 (24J)			14/12/2017	Edifici Can Marcet		50,69	98,97
7.996 320105	30196		SC	COMPRA	506,99	Can Marcet - c. de Pau Claris, 86-138		506,99	408,02
		Armilla antibales Nivell IIIA+KR1 (24J)			14/12/2017	Edifici Can Marcet		50,69	98,97
7.997 320105	30197		SC	COMPRA	506,99	Can Marcet - c. de Pau Claris, 86-138		506,99	408,02
		Armilla antibales Nivell IIIA+KR1 (24J)			14/12/2017	Edifici Can Marcet		50,69	98,97
7.998 320105	30198		SC	COMPRA	506,99	Can Marcet - c. de Pau Claris, 86-138		506,99	408,02
		Armilla antibales Nivell IIIA+KR1 (24J)			14/12/2017	Edifici Can Marcet		50,69	98,97
7.999 320105	30199		SC	COMPRA	506,99	Can Marcet - c. de Pau Claris, 86-138		506,99	408,02
		Armilla antibales Nivell IIIA+KR1 (24J)			14/12/2017	Edifici Can Marcet		50,69	98,97
8.000 320105	30200		SC	COMPRA	506,99	Can Marcet - c. de Pau Claris, 86-138		506,99	408,02
		Armilla antibales Nivell IIIA+KR1 (24J)			14/12/2017	Edifici Can Marcet		50,69	98,97
8.001 320105	30201		SC	COMPRA	506,99	Can Marcet - c. de Pau Claris, 86-138		506,99	408,02
		Armilla antibales Nivell IIIA+KR1 (24J)			14/12/2017	Edifici Can Marcet		50,69	98,97
8.002 320105	30202		SC	COMPRA	506,99	Can Marcet - c. de Pau Claris, 86-138		506,99	408,02
		Armilla antibales Nivell IIIA+KR1 (24J)			14/12/2017	Edifici Can Marcet		50,69	98,97
8.003 320105	30203		SC	COMPRA	506,99	Can Marcet - c. de Pau Claris, 86-138		506,99	408,02
		Armilla antibales Nivell IIIA+KR1 (24J)			14/12/2017	Edifici Can Marcet		50,69	98,97

AJUNTAMENT-AJUNTAMENT DE SABADELL

LLIBRE A LLIBRE A: BENS, DRETS I OBLIGACIONS DE L'ENT LOCAL

EPÍGRAF: I.2 SERVEI PÚBLIC

SUBEPÍGRAF: I.2.C MOBLES

CLASSIFICACIÓ	N. BÉ	QUANT. / DESCRIPCIÓ	C. GESTO / C. COST	T. ADQUISICIÓ	COST ADQUI. / D- ALTA	CENTRE / UBICACIÓ	PLANTA / ESPAI	V.B.C. / DOT. AMORT	F.A. / V.C.
8.004 320105	30204		SC	COMPRA	506,99	Can Marcet - c. de Pau Claris, 86-138		506,99	408,02
		Armilla antibales Nivell IIIA+KR1 (24J)			14/12/2017	Edifici Can Marcet		50,69	98,97
8.005 320105	30205		SC	COMPRA	506,99	Can Marcet - c. de Pau Claris, 86-138		506,99	408,02
		Armilla antibales Nivell IIIA+KR1 (24J)			14/12/2017	Edifici Can Marcet		50,69	98,97
8.006 320105	30206		SC	COMPRA	506,99	Can Marcet - c. de Pau Claris, 86-138		506,99	408,02
		Armilla antibales Nivell IIIA+KR1 (24J)			14/12/2017	Edifici Can Marcet		50,69	98,97
8.007 320105	30207		SC	COMPRA	506,99	Can Marcet - c. de Pau Claris, 86-138		506,99	408,02
		Armilla antibales Nivell IIIA+KR1 (24J)			14/12/2017	Edifici Can Marcet		50,69	98,97
8.008 320105	30208		SC	COMPRA	506,99	Can Marcet - c. de Pau Claris, 86-138		506,99	408,02
		Armilla antibales Nivell IIIA+KR1 (24J)			14/12/2017	Edifici Can Marcet		50,69	98,97
8.009 320105	30209		SC	COMPRA	506,99	Can Marcet - c. de Pau Claris, 86-138		506,99	408,02
		Armilla antibales Nivell IIIA+KR1 (24J)			14/12/2017	Edifici Can Marcet		50,69	98,97
8.010 320105	30210		SC	COMPRA	506,99	Can Marcet - c. de Pau Claris, 86-138		506,99	408,02
		Armilla antibales Nivell IIIA+KR1 (24J)			14/12/2017	Edifici Can Marcet		50,69	98,97
8.011 320105	30211		SC	COMPRA	506,99	Can Marcet - c. de Pau Claris, 86-138		506,99	408,02
		Armilla antibales Nivell IIIA+KR1 (24J)			14/12/2017	Edifici Can Marcet		50,69	98,97
8.012 320105	30212		SC	COMPRA	506,99	Can Marcet - c. de Pau Claris, 86-138		506,99	408,02

AJUNTAMENT-AJUNTAMENT DE SABADELL

LLIBRE A LLIBRE A: BENS, DRETS I OBLIGACIONS DE L'ENT LOCAL

EPÍGRAF: I.2 SERVEI PÚBLIC

SUBEPÍGRAF: I.2.C MOBLES

CLASSIFICACIÓ	N. BÉ	QUANT. / DESCRIPCIÓ	C. GESTO / C. COST	T. ADQUISICIÓ	COST ADQUI. / D- ALTA	CENTRE / UBICACIÓ	PLANTA / ESPAI	V.B.C. / DOT. AMORT	F.A. / V.C.
		Armilla antibales Nivell IIIA+KR1 (24J)			14/12/2017	Edifici Can Marcet		50,69	98,97
8.013 320105	30213		SC	COMPRA	506,99	Can Marcet - c. de Pau Claris, 86-138		506,99	408,02
		Armilla antibales Nivell IIIA+KR1 (24J)			14/12/2017	Edifici Can Marcet		50,69	98,97
8.014 320105	30214		SC	COMPRA	506,99	Can Marcet - c. de Pau Claris, 86-138		506,99	408,02
		Armilla antibales Nivell IIIA+KR1 (24J)			14/12/2017	Edifici Can Marcet		50,69	98,97
8.015 320105	30215		SC	COMPRA	506,99	Can Marcet - c. de Pau Claris, 86-138		506,99	408,02
		Armilla antibales Nivell IIIA+KR1 (24J)			14/12/2017	Edifici Can Marcet		50,69	98,97
8.016 320105	30216		SC	COMPRA	506,99	Can Marcet - c. de Pau Claris, 86-138		506,99	408,02
		Armilla antibales Nivell IIIA+KR1 (24J)			14/12/2017	Edifici Can Marcet		50,69	98,97
8.017 320105	30217		SC	COMPRA	506,99	Can Marcet - c. de Pau Claris, 86-138		506,99	408,02
		Armilla antibales Nivell IIIA+KR1 (24J)			14/12/2017	Edifici Can Marcet		50,69	98,97
8.018 320105	30218		SC	COMPRA	506,99	Can Marcet - c. de Pau Claris, 86-138		506,99	408,02
		Armilla antibales Nivell IIIA+KR1 (24J)			14/12/2017	Edifici Can Marcet		50,69	98,97
8.019 320105	30219		SC	COMPRA	506,99	Can Marcet - c. de Pau Claris, 86-138		506,99	408,02
		Armilla antibales Nivell IIIA+KR1 (24J)			14/12/2017	Edifici Can Marcet		50,69	98,97
8.020 320105	30220		SC	COMPRA	506,99	Can Marcet - c. de Pau Claris, 86-138		506,99	408,02
		Armilla antibales Nivell IIIA+KR1 (24J)			14/12/2017	Edifici Can Marcet		50,69	98,97

AJUNTAMENT-AJUNTAMENT DE SABADELL

LLIBRE A LLIBRE A: BENS, DRETS I OBLIGACIONS DE L'ENT LOCAL

EPÍGRAF: I.2 SERVEI PÚBLIC

SUBEPÍGRAF: I.2.C MOBLES

CLASSIFICACIÓ	N. BÉ	QUANT. / DESCRIPCIÓ	C. GESTO / C. COST	T. ADQUISICIÓ	COST ADQUI. / D- ALTA	CENTRE / UBICACIÓ	PLANTA / ESPAI	V.B.C. / DOT. AMORT	F.A. / V.C.
8.021	320105 30221		SC	COMPRA	506,99	Can Marcet - c. de Pau Claris, 86-138		506,99	408,02
		Armilla antibales Nivell IIIA+KR1 (24J)			14/12/2017	Edifici Can Marcet		50,69	98,97
8.022	320105 30222		SC	COMPRA	506,99	Can Marcet - c. de Pau Claris, 86-138		506,99	408,02
		Armilla antibales Nivell IIIA+KR1 (24J)			14/12/2017	Edifici Can Marcet		50,69	98,97
8.023	320105 30223		SC	COMPRA	506,99	Can Marcet - c. de Pau Claris, 86-138		506,99	408,02
		Armilla antibales Nivell IIIA+KR1 (24J)			14/12/2017	Edifici Can Marcet		50,69	98,97
8.024	320105 30224		SC	COMPRA	506,99	Can Marcet - c. de Pau Claris, 86-138		506,99	408,02
		Armilla antibales Nivell IIIA+KR1 (24J)			14/12/2017	Edifici Can Marcet		50,69	98,97
8.025	320105 30225		SC	COMPRA	506,99	Can Marcet - c. de Pau Claris, 86-138		506,99	408,02
		Armilla antibales Nivell IIIA+KR1 (24J)			14/12/2017	Edifici Can Marcet		50,69	98,97
8.026	320105 30226		SC	COMPRA	506,99	Can Marcet - c. de Pau Claris, 86-138		506,99	408,02
		Armilla antibales Nivell IIIA+KR1 (24J)			14/12/2017	Edifici Can Marcet		50,69	98,97
8.027	320105 30227		SC	COMPRA	506,99	Can Marcet - c. de Pau Claris, 86-138		506,99	408,02
		Armilla antibales Nivell IIIA+KR1 (24J)			14/12/2017	Edifici Can Marcet		50,69	98,97
8.028	320105 30228		SC	COMPRA	506,99	Can Marcet - c. de Pau Claris, 86-138		506,99	408,02
		Armilla antibales Nivell IIIA+KR1 (24J)			14/12/2017	Edifici Can Marcet		50,69	98,97
8.029	320105 30229		SC	COMPRA	506,99	Can Marcet - c. de Pau Claris, 86-138		506,99	408,02

AJUNTAMENT-AJUNTAMENT DE SABADELL

LLIBRE A LLIBRE A: BENS, DRETS I OBLIGACIONS DE L'ENT LOCAL

EPÍGRAF: I.2 SERVEI PÚBLIC

SUBEPÍGRAF: I.2.C MOBLES

CLASSIFICACIÓ	N. BÉ	QUANT. / DESCRIPCIÓ	C. GESTO / C. COST	T. ADQUISICIÓ	COST ADQUI. / D- ALTA	CENTRE / UBICACIÓ	PLANTA / ESPAI	V.B.C. / DOT. AMORT	F.A. / V.C.
		Armilla antibales Nivell IIIA+KR1 (24J)			14/12/2017	Edifici Can Marcet		50,69	98,97
8.030 320105	30230		SC	COMPRA	506,99	Can Marcet - c. de Pau Claris, 86-138		506,99	408,02
		Armilla antibales Nivell IIIA+KR1 (24J)			14/12/2017	Edifici Can Marcet		50,69	98,97
8.031 320105	30231		SC	COMPRA	506,99	Can Marcet - c. de Pau Claris, 86-138		506,99	408,02
		Armilla antibales Nivell IIIA+KR1 (24J)			14/12/2017	Edifici Can Marcet		50,69	98,97
8.032 320105	30232		SC	COMPRA	506,99	Can Marcet - c. de Pau Claris, 86-138		506,99	408,02
		Armilla antibales Nivell IIIA+KR1 (24J)			14/12/2017	Edifici Can Marcet		50,69	98,97
8.033 320105	30233		SC	COMPRA	506,99	Can Marcet - c. de Pau Claris, 86-138		506,99	408,02
		Armilla antibales Nivell IIIA+KR1 (24J)			14/12/2017	Edifici Can Marcet		50,69	98,97
8.034 320105	30234		SC	COMPRA	506,99	Can Marcet - c. de Pau Claris, 86-138		506,99	408,02
		Armilla antibales Nivell IIIA+KR1 (24J)			14/12/2017	Edifici Can Marcet		50,69	98,97
8.035 320105	30235		SC	COMPRA	506,99	Can Marcet - c. de Pau Claris, 86-138		506,99	408,02
		Armilla antibales Nivell IIIA+KR1 (24J)			14/12/2017	Edifici Can Marcet		50,69	98,97
8.036 320105	30236		SC	COMPRA	506,99	Can Marcet - c. de Pau Claris, 86-138		506,99	408,02
		Armilla antibales Nivell IIIA+KR1 (24J)			14/12/2017	Edifici Can Marcet		50,69	98,97
8.037 320105	30237		SC	COMPRA	506,99	Can Marcet - c. de Pau Claris, 86-138		506,99	408,02
		Armilla antibales Nivell IIIA+KR1 (24J)			14/12/2017	Edifici Can Marcet		50,69	98,97

AJUNTAMENT-AJUNTAMENT DE SABADELL

LLIBRE A **LLIBRE A: BENS, DRETS I OBLIGACIONS DE L'ENT LOCAL**

EPÍGRAF: **I.2** **SERVEI PÚBLIC**

SUBEPÍGRAF: **I.2.C** **MOBLES**

CLASSIFICACIÓ	N. BÉ		QUANT. / DESCRIPCIÓ	C. GESTO / C. COST	T. ADQUISICIÓ	COST ADQUI. / D- ALTA	CENTRE / UBICACIÓ	PLANTA / ESPAI	V.B.C. / DOT. AMORT	F.A. / V.C.
8.038	320105	30238		SC	COMPRA	506,99	Can Marcet - c. de Pau Claris, 86-138		506,99	408,02
			Armilla antibales Nivell IIIA+KR1 (24J)			14/12/2017	Edifici Can Marcet		50,69	98,97
8.039	320105	30239		SC	COMPRA	506,99	Can Marcet - c. de Pau Claris, 86-138		885,12	691,83
			Armilla antibales Nivell IIIA+KR1 (24J)			14/12/2017	Edifici Can Marcet		104,70	193,29
8.040	330101	30246	4	TE	COMPRA	638,88	Can Marcet - c. de Pau Claris, 86-138		638,88	428,69
			CADIRA GIRATÒRIA			13/12/2017	Edifici Can Marcet		53,24	210,19
8.041	330101	30247	4	GI	COMPRA	638,88	Edifici c. Narcís Giralt, 74		638,88	428,69
			CADIRA GITARÒRIA			13/12/2017			53,24	210,19
8.042	330101	30248	2	SG	COMPRA	319,44	Edifici c. Narcís Giralt, 74		319,44	214,34
			CADIRA GIRATÒRIA			13/12/2017			26,62	105,10
8.043	330101	30249	1	RH	COMPRA	159,72	Edifici c. Narcís Giralt, 74		159,72	107,17
			CADIRA GIRATÒRIA			13/12/2017			13,31	52,55
8.044	330101	30250	1	ES	COMPRA	159,72	Ateneu - pl. Sant Roc, 10-11		159,72	107,17
			CADIRA GIRATÒRIA			13/12/2017			13,31	52,55
8.045	330101	30251	1	GT	COMPRA	159,72	Edifici c. Narcís Giralt, 74		159,72	107,17
			CADIRA GIRATÒRIA			13/12/2017			13,31	52,55
8.046	330101	30252	1	CU	COMPRA	159,72	La Sala Miguel Hernández - rda. Roureda, 22-24		159,72	107,17
			CADIRA GIRATÒRIA			13/12/2017			13,31	52,55

AJUNTAMENT-AJUNTAMENT DE SABADELL

LLIBRE A **LLIBRE A: BENS, DRETS I OBLIGACIONS DE L'ENT LOCAL**

EPÍGRAF: **I.2** **SERVEI PÚBLIC**

SUBEPÍGRAF: **I.2.C** **MOBLES**

CLASSIFICACIÓ	N. BÉ		QUANT. / DESCRIPCIÓ	C. GESTO / C. COST	T. ADQUISICIÓ	COST ADQUI. / D- ALTA	CENTRE / UBICACIÓ	PLANTA / ESPAI	V.B.C. / DOT. AMORT	F.A. / V.C.
8.047	330101	30253	1	EQ	COMPRA	159,72	Edifici carrer del Sol 1, plantes 3a 4a 5a i 6a		159,72	107,17
			CADIRA GIRATÒRIA			13/12/2017			13,31	52,55
8.048	330101	30256	2	SS	COMPRA	319,44	Edifici pl. del Gas 2		319,44	214,34
			CADIRA GIRATÒRIA			13/12/2017			26,62	105,10
8.049	330101	30257	2	SS	COMPRA	298,14	Edifici pl. del Gas 2		298,14	200,01
			BUC			13/12/2017			24,84	98,13
8.050	300106	30259		RC	COMPRA	411,40	Ateneu - pl. Sant Roc, 10-11		411,40	411,40
			PROJECTOR			13/12/2017			0	0
8.051	330101	30260	1	RC	COMPRA	1.560,90	Centre Cívic Can Rull - c. de Sant Isidor, 45-51		1.560,90	1.047,33
			KIT SEIENTS ELEVADORS			13/12/2017			130,07	513,57
8.052	330102	30261	2	TE	COMPRA	8.211,55	c. de Calvet d'Estrella		8.211,55	5.476,19
			jardineres			31/12/2017			684,29	2.735,36
8.053	320103	30286		SA	COMPRA	652,19	Edifici pl. del Gas 2		652,19	652,19
			Equip de pipeteo			01/12/2017			0	0
8.054	330109	30296		TE	COMPRA	851,85	Zona d-1 - c. del Claustre, 1-45		851,85	567,95
			Àrea de jocs infantils (àrea de petits) - c.del Claustre			31/12/2017			70,97	283,90
8.055	330109	30297		TE	COMPRA	1.850,00	Zona d-1 - c. del Claustre, 1-45		1.850,00	1.233,46
			Àrea de jocs infantils (àrea grans) - c. del Claustre			31/12/2017			154,13	616,54

AJUNTAMENT-AJUNTAMENT DE SABADELL

LLIBRE A LLIBRE A: BENS, DRETS I OBLIGACIONS DE L'ENT LOCAL

EPÍGRAF: I.2 SERVEI PÚBLIC

SUBEPÍGRAF: I.2.C MOBLES

CLASSIFICACIÓ	N. BÉ		QUANT. / DESCRIPCIÓ	C. GESTO / C. COST	T. ADQUISICIÓ	COST ADQUI. / D- ALTA	CENTRE / UBICACIÓ	PLANTA / ESPAI	V.B.C. / DOT. AMORT	F.A. / V.C.
8.056	330109	30298		TE	COMPRA	851,85	pl. d'Envalira		7.312,89	4.242,26
			Àrea de jocs infantils - pl. d'Envalira			31/12/2017			788,87	3.070,63
8.057	330109	30299		TE	COMPRA	851,85	pl. de Beatriu de Dia		8.940,61	5.168,97
			Àrea de jocs infantils - pl. de Beatriu de Dia			31/12/2017			969,71	3.771,64
8.058	330109	30300		TE	COMPRA	851,85	pl. dels Tallarets		151.669,68	86.248,70
			Àrea de jocs infantils - pl. dels Tallarets			31/12/2017			16.828,50	65.420,98
8.059	330109	30301		TE	COMPRA	851,85	pl. de la Participació Ciutadana		12.385,08	8.557,95
			Àrea de jocs infantils - pl. de la Participació Ciutadana			31/12/2017			1.239,93	3.827,13
8.060	330109	30302		TE	COMPRA	851,86	pl. de Castelao		5.628,38	3.284,40
			Àrea de jocs infantils - pl. de Castelao			31/12/2017			602,12	2.343,98
8.061	330104	30315		CU	COMPRA	1.369,12	Museu d'història		1.369,12	1.369,12
			Equip d'aire portàtil			31/12/2017	Edifici Museu d'història		170,68	0
8.062	330104	30316		CU	COMPRA	1.369,11	Museu d'història		1.369,11	1.369,11
			Equip d'aire portàtil			31/12/2017	Edifici Museu d'història		170,74	0
8.063	330102	30318	62	TE	COMPRA	2.982,05	Viver municipal - c. Prat de la Riba, 115		2.982,05	1.988,68
			papereres metàl·liques de 60 litres			31/12/2017			248,50	993,37
8.064	330101	30320	1	CU	COMPRA	1.486,51	Biblioteca Vapor Badia - c. Tres Creus. 127-129		1.486,51	991,29
			Expositor CD/DVD de 90x60			31/12/2017			123,87	495,22

AJUNTAMENT-AJUNTAMENT DE SABADELL

LLIBRE A LLIBRE A: BENS, DRETS I OBLIGACIONS DE L'ENT LOCAL

EPÍGRAF: I.2 SERVEI PÚBLIC

SUBEPÍGRAF: I.2.C MOBLES

CLASSIFICACIÓ	N. BÉ	QUANT. / DESCRIPCIÓ	C. GESTO / C. COST	T. ADQUISICIÓ	COST ADQUI. / D- ALTA	CENTRE / UBICACIÓ	PLANTA / ESPAI	V.B.C. / DOT. AMORT	F.A. / V.C.
8.065 330101	30321	1	CU	COMPRA	1.486,51	Biblioteca Vapor Badia - c. Tres Creus. 127-129		1.486,51	991,29
		Expositor CD/DVD 90x60			31/12/2017			123,87	495,22
8.066 330101	30322	1	CU	COMPRA	633,48	Biblioteca Vapor Badia - c. Tres Creus. 127-129		633,48	422,46
		Cadira amb braços i rodes dures			31/12/2017			52,79	211,02
8.067 330101	30323	1	CU	COMPRA	633,49	Biblioteca del Sud - pg. dels Almogàvers, 37-63		633,49	422,46
		Cadira amb braços i rodes dures			31/12/2017			52,79	211,03
8.068 330101	30324	1	CU	COMPRA	633,49	Complex Alexandra - pl. d'Ovidi Montllor, 2-7		633,49	422,46
		Cadira amb braços i rodes dures			31/12/2017	Biblioteca de ponent del complex Alexandra		52,79	211,03
8.069 330101	30325	1	CU	COMPRA	113,17	Complex Alexandra - pl. d'Ovidi Montllor, 2-7		113,17	75,46
		Cadira infantil			31/12/2017	Biblioteca de ponent del complex Alexandra		9,43	37,71
8.070 330101	30326	1	CU	COMPRA	113,17	Complex Alexandra - pl. d'Ovidi Montllor, 2-7		113,17	75,46
		Cadira infantil			31/12/2017	Biblioteca de ponent del complex Alexandra		9,43	37,71
8.071 330101	30327	1	CU	COMPRA	113,17	Complex Alexandra - pl. d'Ovidi Montllor, 2-7		113,17	75,46
		Cadira infantil			31/12/2017	Biblioteca de ponent del complex Alexandra		9,43	37,71
8.072 330101	30328	1	CU	COMPRA	113,17	Complex Alexandra - pl. d'Ovidi Montllor, 2-7		113,17	75,46
		Cadira infantil			31/12/2017	Biblioteca de ponent del complex Alexandra		9,43	37,71

AJUNTAMENT-AJUNTAMENT DE SABADELL

LLIBRE A LLIBRE A: BENS, DRETS I OBLIGACIONS DE L'ENT LOCAL

EPÍGRAF: I.2 SERVEI PÚBLIC

SUBEPÍGRAF: I.2.C MOBLES

CLASSIFICACIÓ	N. BÉ		QUANT. / DESCRIPCIÓ	C. GESTO / C. COST	T. ADQUISICIÓ	COST ADQUI. / D- ALTA	CENTRE / UBICACIÓ	PLANTA / ESPAI	V.B.C. / DOT. AMORT	F.A. / V.C.
8.073	330101	30329	1	CU	COMPRA	113,17	Complex Alexandra - pl. d'Ovidi Montllor, 2-7		113,17	75,46
			Cadira infantil			31/12/2017	Biblioteca de ponent del complex Alexandra		9,43	37,71
8.074	330101	30330	1	CU	COMPRA	113,17	Complex Alexandra - pl. d'Ovidi Montllor, 2-7		113,17	75,46
			Cadira infantil			31/12/2017	Biblioteca de ponent del complex Alexandra		9,43	37,71
8.075	330101	30331	1	CU	COMPRA	113,17	Complex Alexandra - pl. d'Ovidi Montllor, 2-7		113,17	75,46
			Cadira infantil			31/12/2017	Biblioteca de ponent del complex Alexandra		9,43	37,71
8.076	330101	30332	1	CU	COMPRA	113,17	Complex Alexandra - pl. d'Ovidi Montllor, 2-7		113,17	75,46
			Cadira infantil			31/12/2017	Biblioteca de ponent del complex Alexandra		9,43	37,71
8.077	330101	30333	1	CU	COMPRA	113,18	Complex Alexandra - pl. d'Ovidi Montllor, 2-7		113,18	75,46
			Cadira infantil			31/12/2017	Biblioteca de ponent del complex Alexandra		9,43	37,72
8.078	310102	30334		CU	COMPRA	5.161,86	Can Marcet - c. de Pau Claris, 86-138		5.161,86	3.442,37
			Plataforma amb 2 eixos Alko, 4 rodes, llança d'enganxell i 4 potes			31/12/2017	Parc mòbil		430,15	1.719,49
8.079	310102	30335		CU	COMPRA	5.161,86	Can Marcet - c. de Pau Claris, 86-138		5.161,86	3.442,37
			Plataforma amb 2 eixos Alko, 4 rodes, llança d'enganxell i 4 potes			31/12/2017	Parc mòbil		430,15	1.719,49
8.080	310102	30336		CU	COMPRA	5.161,86	Can Marcet - c. de Pau Claris, 86-138		5.161,86	3.442,37

AJUNTAMENT-AJUNTAMENT DE SABADELL

LLIBRE A LLIBRE A: BENS, DRETS I OBLIGACIONS DE L'ENT LOCAL

EPÍGRAF: I.2 SERVEI PÚBLIC

SUBEPÍGRAF: I.2.C MOBLES

CLASSIFICACIÓ	N. BÉ		QUANT. / DESCRIPCIÓ	C. GESTO / C. COST	T. ADQUISICIÓ	COST ADQUI. / D- ALTA	CENTRE / UBICACIÓ	PLANTA / ESPAI	V.B.C. / DOT. AMORT	F.A. / V.C.
			Plataforma amb 2 eixos Alko, 4 rodes, llança d'enganxell i 4 potes			31/12/2017	Parc mòbil		430,15	1.719,49
8.081	320105	30337		RS	COMPRA	2.389,75	Edifici - Sardà, 111-121 / Ferrer Blanes 25-29	Planta segona	2.389,75	1.912,41
			TERMINAL CONTROL D'ACCÉS			31/12/2017	Edifici - Sardà 111-121 - Ferrer de Blanes 25-29		238,97	477,34
8.082	320103	30338		SA	COMPRA	5.549,06	Edifici pl. del Gas 2		5.549,06	5.549,06
			Sistema de Datalogger			31/12/2017			0	0
8.083	330101	30342	1	CU	COMPRA	180,94	Ca l'Estruch - Centre de producció i creació	planta baixa	180,94	120,60
			Taula melamina de 246x80			31/12/2017	Ca l'Estruch - Edifici Sud	Ca l'Estruch - Centre de producció i creació - 00	15,07	60,34
8.084	330101	30343	1	CU	COMPRA	180,94	Ca l'Estruch - Centre de producció i creació	planta baixa	180,94	120,60
			Taula melamina de 246x80			31/12/2017	Ca l'Estruch - Edifici Sud	Ca l'Estruch - Centre de producció i creació - 00	15,07	60,34
8.085	330101	30344	1	CU	COMPRA	180,95	Ca l'Estruch - Centre de producció i creació	planta baixa	180,95	120,60
			Taula melamina de 246x80			31/12/2017	Ca l'Estruch - Edifici Sud	Ca l'Estruch - Centre de producció i creació - 00	15,07	60,35
8.086	330202	30345		CU	COMPRA	312,90	Ca l'Estruch - Centre de producció i creació	planta baixa	312,90	208,63

AJUNTAMENT-AJUNTAMENT DE SABADELL

LLIBRE A LLIBRE A: BENS, DRETS I OBLIGACIONS DE L'ENT LOCAL

EPÍGRAF: I.2 SERVEI PÚBLIC

SUBEPÍGRAF: I.2.C MOBLES

CLASSIFICACIÓ	N. BÉ	QUANT. / DESCRIPCIÓ	C. GESTO / C. COST	T. ADQUISICIÓ	COST ADQUI. / D- ALTA	CENTRE / UBICACIÓ	PLANTA / ESPAI	V.B.C. / DOT. AMORT	F.A. / V.C.
		Focus 1000W Asimètric			31/12/2017	Ca l'Estruch - Edifici Central	Ca l'Estruch - Centre de producció i creació - 00	26,07	104,27
8.087 330202	30346		CU	COMPRA	312,91	Ca l'Estruch - Centre de producció i creació	planta baixa	312,91	208,63
		Focus 1000W Asimètric			31/12/2017	Ca l'Estruch - Edifici Central	Ca l'Estruch - Centre de producció i creació - 00	26,07	104,28
8.088 300105	30347		GI	COMPRA	5.074,71	Edifici c. Narcís Giralt, 74		5.074,71	5.074,71
		Plotter HP Designjet T830 36"			31/12/2017			0	0
8.089 300105	30348		GI	COMPRA	5.074,71	Edifici c. Narcís Giralt, 74		5.074,71	5.074,71
		Plotter HP Designjet T830 36"			31/12/2017			0	0
8.090 330204	30355		CU	COMPRA	1.219,68	La Sala Miguel Hernández - rda. Roureda, 22-24		1.219,68	813,39
		Tanca de fusta amb suports			31/12/2017			101,64	406,29
8.091 330101	30356	1	CU	COMPRA	729,63	Biblioteca del Sud - pg. dels Almogàvers, 37-63		729,63	486,56
		Carro porta-llibres			31/12/2017			60,80	243,07
8.092 330101	30357	1	CU	COMPRA	729,63	Complex Alexandra - pl. d'Ovidi Montllor, 2-7		729,63	486,56
		Carro porta-llibres			31/12/2017	Biblioteca de ponent del complex Alexandra		60,80	243,07
8.093 300102	30361		GI	COMPRA	1.387,61	Edifici c. Narcís Giralt, 74		1.387,61	1.387,61
		Ordinador personal sobretaula			31/12/2017			0	0
8.094 300102	30362		GI	COMPRA	1.387,61	Edifici c. Narcís Giralt, 74		1.387,61	1.387,61

AJUNTAMENT-AJUNTAMENT DE SABADELL

LLIBRE A LLIBRE A: BENS, DRETS I OBLIGACIONS DE L'ENT LOCAL

EPÍGRAF: I.2 SERVEI PÚBLIC

SUBEPÍGRAF: I.2.C MOBLES

CLASSIFICACIÓ	N. BÉ	QUANT. / DESCRIPCIÓ	C. GESTO / C. COST	T. ADQUISICIÓ	COST ADQUI. / D- ALTA	CENTRE / UBICACIÓ	PLANTA / ESPAI	V.B.C. / DOT. AMORT	F.A. / V.C.
		Ordinador personal sobretaula			31/12/2017			0	0
8.095 300102	30363		GI	COMPRA	1.387,61	Edifici c. Narcís Giralt, 74		1.387,61	1.387,61
		Ordinador personal sobretaula			31/12/2017			0	0
8.096 300102	30364		GI	COMPRA	1.387,61	Edifici c. Narcís Giralt, 74		1.387,61	1.387,61
		Ordinador personal sobretaula			31/12/2017			0	0
8.097 300102	30365		GI	COMPRA	1.387,61	Edifici c. Narcís Giralt, 74		1.387,61	1.387,61
		Ordinador personal sobretaula			31/12/2017			0	0
8.098 300102	30366		GI	COMPRA	1.387,61	Edifici c. Narcís Giralt, 74		1.387,61	1.387,61
		Ordinador personal sobretaula			31/12/2017			0	0
8.099 300102	30367		GI	COMPRA	1.387,61	Edifici c. Narcís Giralt, 74		1.387,61	1.387,61
		Ordinador personal sobretaula			31/12/2017			0	0
8.100 300102	30368		GI	COMPRA	1.387,61	Edifici c. Narcís Giralt, 74		1.387,61	1.387,61
		Ordinador personal sobretaula			31/12/2017			0	0
8.101 300102	30369		GI	COMPRA	1.387,61	Edifici c. Narcís Giralt, 74		1.387,61	1.387,61
		Ordinador personal sobretaula			31/12/2017			0	0
8.102 300102	30370		GI	COMPRA	1.387,61	Edifici c. Narcís Giralt, 74		1.387,61	1.387,61
		Ordinador personal sobretaula			31/12/2017			0	0
8.103 300102	30371		GI	COMPRA	1.387,61	Edifici c. Narcís Giralt, 74		1.387,61	1.387,61
		Ordinador personal sobretaula			31/12/2017			0	0
8.104 300102	30372		GI	COMPRA	1.387,61	Edifici c. Narcís Giralt, 74		1.387,61	1.387,61

AJUNTAMENT-AJUNTAMENT DE SABADELL

LLIBRE A LLIBRE A: BENS, DRETS I OBLIGACIONS DE L'ENT LOCAL

EPÍGRAF: I.2 SERVEI PÚBLIC

SUBEPÍGRAF: I.2.C MOBLES

CLASSIFICACIÓ	N. BÉ	QUANT. / DESCRIPCIÓ	C. GESTO / C. COST	T. ADQUISICIÓ	COST ADQUI. / D- ALTA	CENTRE / UBICACIÓ	PLANTA / ESPAI	V.B.C. / DOT. AMORT	F.A. / V.C.
		Ordinador personal sobretaula			31/12/2017			0	0
8.105	300102 30373		GI	COMPRA	1.387,61	Edifici c. Narcís Giralt, 74		1.387,61	1.387,61
		Ordinador personal sobretaula			31/12/2017			0	0
8.106	300102 30374		GI	COMPRA	1.387,61	Edifici c. Narcís Giralt, 74		1.387,61	1.387,61
		Ordinador personal sobretaula			31/12/2017			0	0
8.107	300102 30375		GI	COMPRA	1.387,61	Edifici c. Narcís Giralt, 74		1.387,61	1.387,61
		Ordinador personal sobretaula			31/12/2017			0	0
8.108	300102 30376		GI	COMPRA	1.387,61	Edifici c. Narcís Giralt, 74		1.387,61	1.387,61
		Ordinador personal sobretaula			31/12/2017			0	0
8.109	300102 30377		GI	COMPRA	1.387,61	Edifici c. Narcís Giralt, 74		1.387,61	1.387,61
		Ordinador personal sobretaula			31/12/2017			0	0
8.110	300102 30378		GI	COMPRA	1.387,61	Edifici c. Narcís Giralt, 74		1.387,61	1.387,61
		Ordinador personal sobretaula			31/12/2017			0	0
8.111	300102 30379		GI	COMPRA	1.387,61	Edifici c. Narcís Giralt, 74		1.387,61	1.387,61
		Ordinador personal sobretaula			31/12/2017			0	0
8.112	300102 30380		GI	COMPRA	1.387,61	Edifici c. Narcís Giralt, 74		1.387,61	1.387,61
		Ordinador personal sobretaula			31/12/2017			0	0
8.113	300102 30381		GI	COMPRA	1.387,61	Edifici c. Narcís Giralt, 74		1.387,61	1.387,61
		Ordinador personal sobretaula			31/12/2017			0	0
8.114	300102 30382		GI	COMPRA	1.387,61	Edifici c. Narcís Giralt, 74		1.387,61	1.387,61

AJUNTAMENT-AJUNTAMENT DE SABADELL

LLIBRE A LLIBRE A: BENS, DRETS I OBLIGACIONS DE L'ENT LOCAL

EPÍGRAF: I.2 SERVEI PÚBLIC

SUBEPÍGRAF: I.2.C MOBLES

CLASSIFICACIÓ	N. BÉ	QUANT. / DESCRIPCIÓ	C. GESTO / C. COST	T. ADQUISICIÓ	COST ADQUI. / D- ALTA	CENTRE / UBICACIÓ	PLANTA / ESPAI	V.B.C. / DOT. AMORT	F.A. / V.C.
		Ordinador personal sobretaula			31/12/2017			0	0
8.115 300102	30383		GI	COMPRA	1.387,61	Edifici c. Narcís Giralt, 74		1.387,61	1.387,61
		Ordinador personal sobretaula			31/12/2017			0	0
8.116 300102	30384		GI	COMPRA	1.387,61	Edifici c. Narcís Giralt, 74		1.387,61	1.387,61
		Ordinador personal sobretaula			31/12/2017			0	0
8.117 300102	30385		GI	COMPRA	1.387,61	Edifici c. Narcís Giralt, 74		1.387,61	1.387,61
		Ordinador personal sobretaula			31/12/2017			0	0
8.118 300102	30386		GI	COMPRA	1.387,61	Edifici c. Narcís Giralt, 74		1.387,61	1.387,61
		Ordinador personal sobretaula			31/12/2017			0	0
8.119 300102	30387		GI	COMPRA	1.387,61	Edifici c. Narcís Giralt, 74		1.387,61	1.387,61
		Ordinador personal sobretaula			31/12/2017			0	0
8.120 300102	30388		GI	COMPRA	1.387,61	Edifici c. Narcís Giralt, 74		1.387,61	1.387,61
		Ordinador personal sobretaula			31/12/2017			0	0
8.121 300102	30389		GI	COMPRA	1.387,61	Edifici c. Narcís Giralt, 74		1.387,61	1.387,61
		Ordinador personal sobretaula			31/12/2017			0	0
8.122 300102	30390		GI	COMPRA	1.387,61	Edifici c. Narcís Giralt, 74		1.387,61	1.387,61
		Ordinador personal sobretaula			31/12/2017			0	0
8.123 300102	30391		GI	COMPRA	1.387,61	Edifici c. Narcís Giralt, 74		1.387,61	1.387,61
		Ordinador personal sobretaula			31/12/2017			0	0
8.124 300102	30392		GI	COMPRA	1.387,61	Edifici c. Narcís Giralt, 74		1.387,61	1.387,61

AJUNTAMENT-AJUNTAMENT DE SABADELL

LLIBRE A LLIBRE A: BENS, DRETS I OBLIGACIONS DE L'ENT LOCAL

EPÍGRAF: I.2 SERVEI PÚBLIC

SUBEPÍGRAF: I.2.C MOBLES

CLASSIFICACIÓ	N. BÉ	QUANT. / DESCRIPCIÓ	C. GESTO / C. COST	T. ADQUISICIÓ	COST ADQUI. / D- ALTA	CENTRE / UBICACIÓ	PLANTA / ESPAI	V.B.C. / DOT. AMORT	F.A. / V.C.
		Ordinador personal sobretaula			31/12/2017			0	0
8.125 300102	30393		GI	COMPRA	1.387,61	Edifici c. Narcís Giralt, 74		1.387,61	1.387,61
		Ordinador personal sobretaula			31/12/2017			0	0
8.126 300102	30394		GI	COMPRA	1.387,61	Edifici c. Narcís Giralt, 74		1.387,61	1.387,61
		Ordinador personal sobretaula			31/12/2017			0	0
8.127 300102	30395		GI	COMPRA	1.387,61	Edifici c. Narcís Giralt, 74		1.387,61	1.387,61
		Ordinador personal sobretaula			31/12/2017			0	0
8.128 300102	30396		GI	COMPRA	1.387,61	Edifici c. Narcís Giralt, 74		1.387,61	1.387,61
		Ordinador personal sobretaula			31/12/2017			0	0
8.129 300102	30397		GI	COMPRA	1.387,61	Edifici c. Narcís Giralt, 74		1.387,61	1.387,61
		Ordinador personal sobretaula			31/12/2017			0	0
8.130 300102	30398		GI	COMPRA	1.387,61	Edifici c. Narcís Giralt, 74		1.387,61	1.387,61
		Ordinador personal sobretaula			31/12/2017			0	0
8.131 300102	30399		GI	COMPRA	1.387,61	Edifici c. Narcís Giralt, 74		1.387,61	1.387,61
		Ordinador personal sobretaula			31/12/2017			0	0
8.132 300102	30400		GI	COMPRA	1.387,61	Edifici c. Narcís Giralt, 74		1.387,61	1.387,61
		Ordinador personal sobretaula			31/12/2017			0	0
8.133 300102	30401		GI	COMPRA	1.387,61	Edifici c. Narcís Giralt, 74		1.387,61	1.387,61
		Ordinador personal sobretaula			31/12/2017			0	0
8.134 300102	30402		GI	COMPRA	1.387,61	Edifici c. Narcís Giralt, 74		1.387,61	1.387,61

AJUNTAMENT-AJUNTAMENT DE SABADELL

LLIBRE A LLIBRE A: BENS, DRETS I OBLIGACIONS DE L'ENT LOCAL

EPÍGRAF: I.2 SERVEI PÚBLIC

SUBEPÍGRAF: I.2.C MOBLES

CLASSIFICACIÓ	N. BÉ	QUANT. / DESCRIPCIÓ	C. GESTO / C. COST	T. ADQUISICIÓ	COST ADQUI. / D- ALTA	CENTRE / UBICACIÓ	PLANTA / ESPAI	V.B.C. / DOT. AMORT	F.A. / V.C.
		Ordinador personal sobretaula			31/12/2017			0	0
8.135	300102 30403		GI	COMPRA	1.387,61	Edifici c. Narcís Giralt, 74		1.387,61	1.387,61
		Ordinador personal sobretaula			31/12/2017			0	0
8.136	300102 30404		GI	COMPRA	1.387,61	Edifici c. Narcís Giralt, 74		1.387,61	1.387,61
		Ordinador personal sobretaula			31/12/2017			0	0
8.137	300102 30405		GI	COMPRA	1.387,61	Edifici c. Narcís Giralt, 74		1.387,61	1.387,61
		Ordinador personal sobretaula			31/12/2017			0	0
8.138	300102 30406		GI	COMPRA	1.387,61	Edifici c. Narcís Giralt, 74		1.387,61	1.387,61
		Ordinador personal sobretaula			31/12/2017			0	0
8.139	300102 30407		GI	COMPRA	1.387,61	Edifici c. Narcís Giralt, 74		1.387,61	1.387,61
		Ordinador personal sobretaula			31/12/2017			0	0
8.140	300102 30408		GI	COMPRA	1.387,61	Edifici c. Narcís Giralt, 74		1.387,61	1.387,61
		Ordinador personal sobretaula			31/12/2017			0	0
8.141	300102 30409		GI	COMPRA	1.387,61	Edifici c. Narcís Giralt, 74		1.387,61	1.387,61
		Ordinador personal sobretaula			31/12/2017			0	0
8.142	300102 30410		GI	COMPRA	1.387,61	Edifici c. Narcís Giralt, 74		1.387,61	1.387,61
		Ordinador personal sobretaula			31/12/2017			0	0
8.143	300102 30411		GI	COMPRA	1.387,61	Edifici c. Narcís Giralt, 74		1.387,61	1.387,61
		Ordinador personal sobretaula			31/12/2017			0	0
8.144	300102 30412		GI	COMPRA	1.387,61	Edifici c. Narcís Giralt, 74		1.387,61	1.387,61

AJUNTAMENT-AJUNTAMENT DE SABADELL

LLIBRE A LLIBRE A: BENS, DRETS I OBLIGACIONS DE L'ENT LOCAL

EPÍGRAF: I.2 SERVEI PÚBLIC

SUBEPÍGRAF: I.2.C MOBLES

CLASSIFICACIÓ	N. BÉ	QUANT. / DESCRIPCIÓ	C. GESTO / C. COST	T. ADQUISICIÓ	COST ADQUI. / D- ALTA	CENTRE / UBICACIÓ	PLANTA / ESPAI	V.B.C. / DOT. AMORT	F.A. / V.C.
		Ordinador personal sobretaula			31/12/2017			0	0
8.145	300102 30413		GI	COMPRA	1.387,61	Edifici c. Narcís Giralt, 74		1.387,61	1.387,61
		Ordinador personal sobretaula			31/12/2017			0	0
8.146	300102 30414		GI	COMPRA	1.387,61	Edifici c. Narcís Giralt, 74		1.387,61	1.387,61
		Ordinador personal sobretaula			31/12/2017			0	0
8.147	300102 30415		GI	COMPRA	1.387,61	Edifici c. Narcís Giralt, 74		1.387,61	1.387,61
		Ordinador personal sobretaula			31/12/2017			0	0
8.148	300102 30416		GI	COMPRA	1.387,61	Edifici c. Narcís Giralt, 74		1.387,61	1.387,61
		Ordinador personal sobretaula			31/12/2017			0	0
8.149	300102 30417		GI	COMPRA	1.387,61	Edifici c. Narcís Giralt, 74		1.387,61	1.387,61
		Ordinador personal sobretaula			31/12/2017			0	0
8.150	300102 30418		GI	COMPRA	1.387,61	Edifici c. Narcís Giralt, 74		1.387,61	1.387,61
		Ordinador personal sobretaula			31/12/2017			0	0
8.151	300102 30419		GI	COMPRA	1.387,61	Edifici c. Narcís Giralt, 74		1.387,61	1.387,61
		Ordinador personal sobretaula			31/12/2017			0	0
8.152	300102 30420		GI	COMPRA	1.387,61	Edifici c. Narcís Giralt, 74		1.387,61	1.387,61
		Ordinador personal sobretaula			31/12/2017			0	0
8.153	300102 30421		GI	COMPRA	1.387,61	Edifici c. Narcís Giralt, 74		1.387,61	1.387,61
		Ordinador personal sobretaula			31/12/2017			0	0
8.154	300102 30422		GI	COMPRA	1.387,61	Edifici c. Narcís Giralt, 74		1.387,61	1.387,61

AJUNTAMENT-AJUNTAMENT DE SABADELL

LLIBRE A LLIBRE A: BENS, DRETS I OBLIGACIONS DE L'ENT LOCAL

EPÍGRAF: I.2 SERVEI PÚBLIC

SUBEPÍGRAF: I.2.C MOBLES

CLASSIFICACIÓ	N. BÉ	QUANT. / DESCRIPCIÓ	C. GESTO / C. COST	T. ADQUISICIÓ	COST ADQUI. / D- ALTA	CENTRE / UBICACIÓ	PLANTA / ESPAI	V.B.C. / DOT. AMORT	F.A. / V.C.
		Ordinador personal sobretaula			31/12/2017			0	0
8.155	300102 30423		GI	COMPRA	1.387,61	Edifici c. Narcís Giralt, 74		1.387,61	1.387,61
		Ordinador personal sobretaula			31/12/2017			0	0
8.156	300102 30424		GI	COMPRA	1.387,61	Edifici c. Narcís Giralt, 74		1.387,61	1.387,61
		Ordinador personal sobretaula			31/12/2017			0	0
8.157	300102 30425		GI	COMPRA	1.387,61	Edifici c. Narcís Giralt, 74		1.387,61	1.387,61
		Ordinador personal sobretaula			31/12/2017			0	0
8.158	300102 30426		GI	COMPRA	1.387,61	Edifici c. Narcís Giralt, 74		1.387,61	1.387,61
		Ordinador personal sobretaula			31/12/2017			0	0
8.159	300102 30427		GI	COMPRA	1.387,61	Edifici c. Narcís Giralt, 74		1.387,61	1.387,61
		Ordinador personal sobretaula			31/12/2017			0	0
8.160	300102 30428		GI	COMPRA	1.387,61	Edifici c. Narcís Giralt, 74		1.387,61	1.387,61
		Ordinador personal sobretaula			31/12/2017			0	0
8.161	300102 30429		GI	COMPRA	1.387,61	Edifici c. Narcís Giralt, 74		1.387,61	1.387,61
		Ordinador personal sobretaula			31/12/2017			0	0
8.162	300102 30430		GI	COMPRA	1.387,61	Edifici c. Narcís Giralt, 74		1.387,61	1.387,61
		Ordinador personal sobretaula			31/12/2017			0	0
8.163	300102 30431		GI	COMPRA	1.387,61	Edifici c. Narcís Giralt, 74		1.387,61	1.387,61
		Ordinador personal sobretaula			31/12/2017			0	0
8.164	300102 30432		GI	COMPRA	1.387,61	Edifici c. Narcís Giralt, 74		1.387,61	1.387,61

AJUNTAMENT-AJUNTAMENT DE SABADELL

LLIBRE A LLIBRE A: BENS, DRETS I OBLIGACIONS DE L'ENT LOCAL

EPÍGRAF: I.2 SERVEI PÚBLIC

SUBEPÍGRAF: I.2.C MOBLES

CLASSIFICACIÓ	N. BÉ	QUANT. / DESCRIPCIÓ	C. GESTO / C. COST	T. ADQUISICIÓ	COST ADQUI. / D- ALTA	CENTRE / UBICACIÓ	PLANTA / ESPAI	V.B.C. / DOT. AMORT	F.A. / V.C.
		Ordinador personal sobretaula			31/12/2017			0	0
8.165	300102 30433		GI	COMPRA	1.387,61	Edifici c. Narcís Giralt, 74		1.387,61	1.387,61
		Ordinador personal sobretaula			31/12/2017			0	0
8.166	300102 30434		GI	COMPRA	1.387,61	Edifici c. Narcís Giralt, 74		1.387,61	1.387,61
		Ordinador personal sobretaula			31/12/2017			0	0
8.167	300102 30435		GI	COMPRA	1.387,61	Edifici c. Narcís Giralt, 74		1.387,61	1.387,61
		Ordinador personal sobretaula			31/12/2017			0	0
8.168	300102 30436		GI	COMPRA	1.387,61	Edifici c. Narcís Giralt, 74		1.387,61	1.387,61
		Ordinador personal sobretaula			31/12/2017			0	0
8.169	300102 30437		GI	COMPRA	1.387,61	Edifici c. Narcís Giralt, 74		1.387,61	1.387,61
		Ordinador personal sobretaula			31/12/2017			0	0
8.170	300102 30438		GI	COMPRA	1.387,61	Edifici c. Narcís Giralt, 74		1.387,61	1.387,61
		Ordinador personal sobretaula			31/12/2017			0	0
8.171	300102 30439		GI	COMPRA	1.387,61	Edifici c. Narcís Giralt, 74		1.387,61	1.387,61
		Ordinador personal sobretaula			31/12/2017			0	0
8.172	300102 30440		GI	COMPRA	1.387,61	Edifici c. Narcís Giralt, 74		1.387,61	1.387,61
		Ordinador personal sobretaula			31/12/2017			0	0
8.173	300102 30441		GI	COMPRA	1.387,61	Edifici c. Narcís Giralt, 74		1.387,61	1.387,61
		Ordinador personal sobretaula			31/12/2017			0	0
8.174	300102 30442		GI	COMPRA	1.387,61	Edifici c. Narcís Giralt, 74		1.387,61	1.387,61

AJUNTAMENT-AJUNTAMENT DE SABADELL

LLIBRE A LLIBRE A: BENS, DRETS I OBLIGACIONS DE L'ENT LOCAL

EPÍGRAF: I.2 SERVEI PÚBLIC

SUBEPÍGRAF: I.2.C MOBLES

CLASSIFICACIÓ	N. BÉ	QUANT. / DESCRIPCIÓ	C. GESTO / C. COST	T. ADQUISICIÓ	COST ADQUI. / D- ALTA	CENTRE / UBICACIÓ	PLANTA / ESPAI	V.B.C. / DOT. AMORT	F.A. / V.C.
		Ordinador personal sobretaula			31/12/2017			0	0
8.175	300102 30443		GI	COMPRA	1.387,61	Edifici c. Narcís Giralt, 74		1.387,61	1.387,61
		Ordinador personal sobretaula			31/12/2017			0	0
8.176	300102 30444		GI	COMPRA	1.387,61	Edifici c. Narcís Giralt, 74		1.387,61	1.387,61
		Ordinador personal sobretaula			31/12/2017			0	0
8.177	300102 30445		GI	COMPRA	1.387,61	Edifici c. Narcís Giralt, 74		1.387,61	1.387,61
		Ordinador personal sobretaula			31/12/2017			0	0
8.178	300102 30446		GI	COMPRA	1.387,61	Edifici c. Narcís Giralt, 74		1.387,61	1.387,61
		Ordinador personal sobretaula			31/12/2017			0	0
8.179	300102 30447		GI	COMPRA	1.387,61	Edifici c. Narcís Giralt, 74		1.387,61	1.387,61
		Ordinador personal sobretaula			31/12/2017			0	0
8.180	300102 30448		GI	COMPRA	1.387,61	Edifici c. Narcís Giralt, 74		1.387,61	1.387,61
		Ordinador personal sobretaula			31/12/2017			0	0
8.181	300102 30449		GI	COMPRA	1.387,61	Edifici c. Narcís Giralt, 74		1.387,61	1.387,61
		Ordinador personal sobretaula			31/12/2017			0	0
8.182	300102 30450		GI	COMPRA	1.387,61	Edifici c. Narcís Giralt, 74		1.387,61	1.387,61
		Ordinador personal sobretaula			31/12/2017			0	0
8.183	300102 30451		GI	COMPRA	1.387,61	Edifici c. Narcís Giralt, 74		1.387,61	1.387,61
		Ordinador personal sobretaula			31/12/2017			0	0
8.184	300102 30452		GI	COMPRA	1.387,61	Edifici c. Narcís Giralt, 74		1.387,61	1.387,61

AJUNTAMENT-AJUNTAMENT DE SABADELL

LLIBRE A LLIBRE A: BENS, DRETS I OBLIGACIONS DE L'ENT LOCAL

EPÍGRAF: I.2 SERVEI PÚBLIC

SUBEPÍGRAF: I.2.C MOBLES

CLASSIFICACIÓ	N. BÉ	QUANT. / DESCRIPCIÓ	C. GESTO / C. COST	T. ADQUISICIÓ	COST ADQUI. / D- ALTA	CENTRE / UBICACIÓ	PLANTA / ESPAI	V.B.C. / DOT. AMORT	F.A. / V.C.
		Ordinador personal sobretaula			31/12/2017			0	0
8.185 300102	30453		GI	COMPRA	1.387,61	Edifici c. Narcís Giralt, 74		1.387,61	1.387,61
		Ordinador personal sobretaula			31/12/2017			0	0
8.186 300102	30454		GI	COMPRA	1.387,61	Edifici c. Narcís Giralt, 74		1.387,61	1.387,61
		Ordinador personal sobretaula			31/12/2017			0	0
8.187 300102	30455		GI	COMPRA	1.387,61	Edifici c. Narcís Giralt, 74		1.387,61	1.387,61
		Ordinador personal sobretaula			31/12/2017			0	0
8.188 300102	30456		GI	COMPRA	1.387,61	Edifici c. Narcís Giralt, 74		1.387,61	1.387,61
		Ordinador personal sobretaula			31/12/2017			0	0
8.189 300102	30457		GI	COMPRA	1.387,61	Edifici c. Narcís Giralt, 74		1.387,61	1.387,61
		Ordinador personal sobretaula			31/12/2017			0	0
8.190 300102	30458		GI	COMPRA	1.387,61	Edifici c. Narcís Giralt, 74		1.387,61	1.387,61
		Ordinador personal sobretaula			31/12/2017			0	0
8.191 300102	30459		GI	COMPRA	1.387,61	Edifici c. Narcís Giralt, 74		1.387,61	1.387,61
		Ordinador personal sobretaula			31/12/2017			0	0
8.192 300102	30460		GI	COMPRA	1.387,61	Edifici c. Narcís Giralt, 74		1.387,61	1.387,61
		Ordinador personal sobretaula			31/12/2017			0	0
8.193 300102	30461		GI	COMPRA	1.387,61	Edifici c. Narcís Giralt, 74		1.387,61	1.387,61
		Ordinador personal sobretaula			31/12/2017			0	0
8.194 300102	30462		GI	COMPRA	1.387,61	Edifici c. Narcís Giralt, 74		1.387,61	1.387,61

AJUNTAMENT-AJUNTAMENT DE SABADELL

LLIBRE A LLIBRE A: BENS, DRETS I OBLIGACIONS DE L'ENT LOCAL

EPÍGRAF: I.2 SERVEI PÚBLIC

SUBEPÍGRAF: I.2.C MOBLES

CLASSIFICACIÓ	N. BÉ	QUANT. / DESCRIPCIÓ	C. GESTO / C. COST	T. ADQUISICIÓ	COST ADQUI. / D- ALTA	CENTRE / UBICACIÓ	PLANTA / ESPAI	V.B.C. / DOT. AMORT	F.A. / V.C.
		Ordinador personal sobretaula			31/12/2017			0	0
8.195 300102	30463		GI	COMPRA	1.387,61	Edifici c. Narcís Giralt, 74		1.387,61	1.387,61
		Ordinador personal sobretaula			31/12/2017			0	0
8.196 300102	30464		GI	COMPRA	1.387,61	Edifici c. Narcís Giralt, 74		1.387,61	1.387,61
		Ordinador personal sobretaula			31/12/2017			0	0
8.197 300102	30465		GI	COMPRA	1.387,61	Edifici c. Narcís Giralt, 74		1.387,61	1.387,61
		Ordinador personal sobretaula			31/12/2017			0	0
8.198 300102	30466		GI	COMPRA	1.387,61	Edifici c. Narcís Giralt, 74		1.387,61	1.387,61
		Ordinador personal sobretaula			31/12/2017			0	0
8.199 300102	30467		GI	COMPRA	1.387,61	Edifici c. Narcís Giralt, 74		1.387,61	1.387,61
		Ordinador personal sobretaula			31/12/2017			0	0
8.200 300102	30468		GI	COMPRA	1.387,61	Edifici c. Narcís Giralt, 74		1.387,61	1.387,61
		Ordinador personal sobretaula			31/12/2017			0	0
8.201 300102	30469		GI	COMPRA	1.387,61	Edifici c. Narcís Giralt, 74		1.387,61	1.387,61
		Ordinador personal sobretaula			31/12/2017			0	0
8.202 300102	30470		GI	COMPRA	1.387,61	Edifici c. Narcís Giralt, 74		1.387,61	1.387,61
		Ordinador personal sobretaula			31/12/2017			0	0
8.203 300102	30471		GI	COMPRA	1.387,61	Edifici c. Narcís Giralt, 74		1.387,61	1.387,61
		Ordinador personal sobretaula			31/12/2017			0	0
8.204 300102	30472		GI	COMPRA	1.387,61	Edifici c. Narcís Giralt, 74		1.387,61	1.387,61

AJUNTAMENT-AJUNTAMENT DE SABADELL

LLIBRE A LLIBRE A: BENS, DRETS I OBLIGACIONS DE L'ENT LOCAL

EPÍGRAF: I.2 SERVEI PÚBLIC

SUBEPÍGRAF: I.2.C MOBLES

CLASSIFICACIÓ	N. BÉ	QUANT. / DESCRIPCIÓ	C. GESTO / C. COST	T. ADQUISICIÓ	COST ADQUI. / D- ALTA	CENTRE / UBICACIÓ	PLANTA / ESPAI	V.B.C. / DOT. AMORT	F.A. / V.C.
		Ordinador personal sobretaula			31/12/2017			0	0
8.205 300102	30473		GI	COMPRA	1.387,61	Edifici c. Narcís Giralt, 74		1.387,61	1.387,61
		Ordinador personal sobretaula			31/12/2017			0	0
8.206 300102	30474		GI	COMPRA	1.387,61	Edifici c. Narcís Giralt, 74		1.387,61	1.387,61
		Ordinador personal sobretaula			31/12/2017			0	0
8.207 300102	30475		GI	COMPRA	1.387,61	Edifici c. Narcís Giralt, 74		1.387,61	1.387,61
		Ordinador personal sobretaula			31/12/2017			0	0
8.208 300102	30476		GI	COMPRA	1.387,61	Edifici c. Narcís Giralt, 74		1.387,61	1.387,61
		Ordinador personal sobretaula			31/12/2017			0	0
8.209 300102	30477		GI	COMPRA	1.387,61	Edifici c. Narcís Giralt, 74		1.387,61	1.387,61
		Ordinador personal sobretaula			31/12/2017			0	0
8.210 300102	30478		GI	COMPRA	1.387,61	Edifici c. Narcís Giralt, 74		1.387,61	1.387,61
		Ordinador personal sobretaula			31/12/2017			0	0
8.211 300102	30479		GI	COMPRA	1.387,61	Edifici c. Narcís Giralt, 74		1.387,61	1.387,61
		Ordinador personal sobretaula			31/12/2017			0	0
8.212 300102	30480		GI	COMPRA	1.387,61	Edifici c. Narcís Giralt, 74		1.387,61	1.387,61
		Ordinador personal sobretaula			31/12/2017			0	0
8.213 300102	30481		GI	COMPRA	1.387,61	Edifici c. Narcís Giralt, 74		1.387,61	1.387,61
		Ordinador personal sobretaula			31/12/2017			0	0
8.214 300102	30482		GI	COMPRA	1.387,61	Edifici c. Narcís Giralt, 74		1.387,61	1.387,61

AJUNTAMENT-AJUNTAMENT DE SABADELL

LLIBRE A LLIBRE A: BENS, DRETS I OBLIGACIONS DE L'ENT LOCAL

EPÍGRAF: I.2 SERVEI PÚBLIC

SUBEPÍGRAF: I.2.C MOBLES

CLASSIFICACIÓ	N. BÉ	QUANT. / DESCRIPCIÓ	C. GESTO / C. COST	T. ADQUISICIÓ	COST ADQUI. / D- ALTA	CENTRE / UBICACIÓ	PLANTA / ESPAI	V.B.C. / DOT. AMORT	F.A. / V.C.
		Ordinador personal sobretaula			31/12/2017			0	0
8.215 300102	30483		GI	COMPRA	1.387,61	Edifici c. Narcís Giralt, 74		1.387,61	1.387,61
		Ordinador personal sobretaula			31/12/2017			0	0
8.216 300102	30484		GI	COMPRA	1.387,61	Edifici c. Narcís Giralt, 74		1.387,61	1.387,61
		Ordinador personal sobretaula			31/12/2017			0	0
8.217 300102	30485		GI	COMPRA	1.387,61	Edifici c. Narcís Giralt, 74		1.387,61	1.387,61
		Ordinador personal sobretaula			31/12/2017			0	0
8.218 300102	30486		GI	COMPRA	1.387,61	Edifici c. Narcís Giralt, 74		1.387,61	1.387,61
		Ordinador personal sobretaula			31/12/2017			0	0
8.219 300102	30487		GI	COMPRA	1.387,61	Edifici c. Narcís Giralt, 74		1.387,61	1.387,61
		Ordinador personal sobretaula			31/12/2017			0	0
8.220 300102	30488		GI	COMPRA	1.387,61	Edifici c. Narcís Giralt, 74		1.387,61	1.387,61
		Ordinador personal sobretaula			31/12/2017			0	0
8.221 300102	30489		GI	COMPRA	1.387,61	Edifici c. Narcís Giralt, 74		1.387,61	1.387,61
		Ordinador personal sobretaula			31/12/2017			0	0
8.222 300102	30490		GI	COMPRA	1.387,61	Edifici c. Narcís Giralt, 74		1.387,61	1.387,61
		Ordinador personal sobretaula			31/12/2017			0	0
8.223 300102	30491		GI	COMPRA	1.387,61	Edifici c. Narcís Giralt, 74		1.387,61	1.387,61
		Ordinador personal sobretaula			31/12/2017			0	0
8.224 300102	30492		GI	COMPRA	1.387,61	Edifici c. Narcís Giralt, 74		1.387,61	1.387,61

AJUNTAMENT-AJUNTAMENT DE SABADELL

LLIBRE A LLIBRE A: BENS, DRETS I OBLIGACIONS DE L'ENT LOCAL

EPÍGRAF: I.2 SERVEI PÚBLIC

SUBEPÍGRAF: I.2.C MOBLES

CLASSIFICACIÓ	N. BÉ	QUANT. / DESCRIPCIÓ	C. GESTO / C. COST	T. ADQUISICIÓ	COST ADQUI. / D- ALTA	CENTRE / UBICACIÓ	PLANTA / ESPAI	V.B.C. / DOT. AMORT	F.A. / V.C.
		Ordinador personal sobretaula			31/12/2017			0	0
8.225 300102	30493		GI	COMPRA	1.387,61	Edifici c. Narcís Giralt, 74		1.387,61	1.387,61
		Ordinador personal sobretaula			31/12/2017			0	0
8.226 300102	30494		GI	COMPRA	1.387,61	Edifici c. Narcís Giralt, 74		1.387,61	1.387,61
		Ordinador personal sobretaula			31/12/2017			0	0
8.227 300102	30495		GI	COMPRA	1.387,61	Edifici c. Narcís Giralt, 74		1.387,61	1.387,61
		Ordinador personal sobretaula			31/12/2017			0	0
8.228 300102	30496		GI	COMPRA	1.387,61	Edifici c. Narcís Giralt, 74		1.387,61	1.387,61
		Ordinador personal sobretaula			31/12/2017			0	0
8.229 300102	30497		GI	COMPRA	1.387,61	Edifici c. Narcís Giralt, 74		1.387,61	1.387,61
		Ordinador personal sobretaula			31/12/2017			0	0
8.230 300102	30498		GI	COMPRA	1.387,61	Edifici c. Narcís Giralt, 74		1.387,61	1.387,61
		Ordinador personal sobretaula			31/12/2017			0	0
8.231 300102	30499		GI	COMPRA	1.387,61	Edifici c. Narcís Giralt, 74		1.387,61	1.387,61
		Ordinador personal sobretaula			31/12/2017			0	0
8.232 300102	30500		GI	COMPRA	1.387,61	Edifici c. Narcís Giralt, 74		1.387,61	1.387,61
		Ordinador personal sobretaula			31/12/2017			0	0
8.233 300102	30501		GI	COMPRA	1.387,61	Edifici c. Narcís Giralt, 74		1.387,61	1.387,61
		Ordinador personal sobretaula			31/12/2017			0	0
8.234 300102	30502		GI	COMPRA	1.387,61	Edifici c. Narcís Giralt, 74		1.387,61	1.387,61

AJUNTAMENT-AJUNTAMENT DE SABADELL

LLIBRE A LLIBRE A: BENS, DRETS I OBLIGACIONS DE L'ENT LOCAL

EPÍGRAF: I.2 SERVEI PÚBLIC

SUBEPÍGRAF: I.2.C MOBLES

CLASSIFICACIÓ	N. BÉ	QUANT. / DESCRIPCIÓ	C. GESTO / C. COST	T. ADQUISICIÓ	COST ADQUI. / D- ALTA	CENTRE / UBICACIÓ	PLANTA / ESPAI	V.B.C. / DOT. AMORT	F.A. / V.C.
		Ordinador personal sobretaula			31/12/2017			0	0
8.235 300102	30503		GI	COMPRA	1.387,61	Edifici c. Narcís Giralt, 74		1.387,61	1.387,61
		Ordinador personal sobretaula			31/12/2017			0	0
8.236 300102	30504		GI	COMPRA	1.387,28	Edifici c. Narcís Giralt, 74		1.387,28	1.387,28
		Ordinador personal sobretaula			31/12/2017			0	0
8.237 300101	30505		GI	COMPRA	11.929,91	Edifici c. Narcís Giralt, 74		11.929,91	11.929,91
		Servidor per al Sistema Central de l'Ajuntament			31/12/2017			0	0
8.238 300101	30506		GI	COMPRA	11.929,92	Edifici c. Narcís Giralt, 74		11.929,92	11.929,92
		Servidor per al Sistema Central de l'Ajuntament			31/12/2017			0	0
8.239 300106	30515		GI	COMPRA	299,96	Edifici c. Narcís Giralt, 74		299,96	299,96
		Tablet			31/12/2017			0	0
8.240 330401	30516		ED	COMPRA	317,99	Escola de música-Antic CP Carmé Simó - c. Jardí 4		317,99	254,40
		Baix, funda i correa			31/12/2017			31,79	63,59
8.241 330401	30517		ED	COMPRA	138,55	Escola de música-Antic CP Carmé Simó - c. Jardí 4		138,55	110,83
		Hercules soporte teclado i On stage pedal			31/12/2017			13,85	27,72
8.242 330401	30518		ED	COMPRA	79,05	Escola de música-Antic CP Carmé Simó - c. Jardí 4		79,05	63,22
		Meinl Cencerro i Meinl Agogo			31/12/2017			7,90	15,83
8.243 330401	30519		ED	COMPRA	216,89	Escola de música-Antic CP Carmé Simó - c. Jardí 4		216,89	173,49

AJUNTAMENT-AJUNTAMENT DE SABADELL

LLIBRE A LLIBRE A: BENS, DRETS I OBLIGACIONS DE L'ENT LOCAL

EPÍGRAF: I.2 SERVEI PÚBLIC

SUBEPÍGRAF: I.2.C MOBLES

CLASSIFICACIÓ	N. BÉ	QUANT. / DESCRIPCIÓ	C. GESTO / C. COST	T. ADQUISICIÓ	COST ADQUI. / D- ALTA	CENTRE / UBICACIÓ	PLANTA / ESPAI	V.B.C. / DOT. AMORT	F.A. / V.C.
		4 Teclats petis per l'aula musical			31/12/2017			21,68	43,40
8.244 330401	30520		ED	COMPRA	708,89	Escola de música-Antic CP Carmé Simó - c. Jardí 4		708,89	567,23
		4 altaveus per les aules de combo i informàtica			31/12/2017			70,88	141,66
8.245 330101	30521	27	ED	COMPRA	1.232,02	Escola de música-Antic CP Carmé Simó - c. Jardí 4		1.232,02	821,56
		Faristols per escola de música			31/12/2017			102,66	410,46
8.246 330401	30522		ED	COMPRA	141,56	Escola de música-Antic CP Carmé Simó - c. Jardí 4		141,56	113,23
		4 instruments de percussió			31/12/2017			14,15	28,33
8.247 330401	30523		ED	COMPRA	2.368,67	Escola de música-Antic CP Carmé Simó - c. Jardí 4		2.368,67	1.895,52
		1 Saxofón Soprano i boquilla Selmer			31/12/2017			236,86	473,15
8.248 320105	30526		TE	CONSTRUCCIÓ REALITZADA PER CONTRACTE AMB TERCERS	8.009,07	Viver municipal - c. Prat de la Riba, 115		8.009,07	6.407,63
		Sistema d'alarma			31/12/2017			800,68	1.601,44
8.249 320101	30527		TE	COMPRA	2.772,11	Viver municipal - c. Prat de la Riba, 115		2.772,11	1.848,23
		Màquina tronzadora			31/12/2017			230,95	923,88
8.250 300106	30528		ED	COMPRA	1.501,61	Conservatori - Casa Brutau - c. Sant Oleguer 75-77		1.501,61	1.501,61
		Projector Viewsonic, suport projector, pantalla i cables			31/12/2017			0	0
8.251 300102	30529		ED	COMPRA	724,79	Escola de música-Antic CP Carmé Simó - c. Jardí 4		724,79	724,79

AJUNTAMENT-AJUNTAMENT DE SABADELL

LLIBRE A LLIBRE A: BENS, DRETS I OBLIGACIONS DE L'ENT LOCAL

EPÍGRAF: I.2 SERVEI PÚBLIC

SUBEPÍGRAF: I.2.C MOBLES

CLASSIFICACIÓ	N. BÉ	QUANT. / DESCRIPCIÓ	C. GESTO / C. COST	T. ADQUISICIÓ	COST ADQUI. / D- ALTA	CENTRE / UBICACIÓ	PLANTA / ESPAI	V.B.C. / DOT. AMORT	F.A. / V.C.
		Ordinador Lenovo més altaveus			31/12/2017			0	0
8.252 330401	30530		ED	COMPRA	545,00	Conservatori - Casa Brutau - c. Sant Oleguer 75-77		545,00	436,14
		Trombó			31/12/2017			54,50	108,86
8.253 330401	30531		ED	COMPRA	1.030,00	Conservatori - Casa Brutau - c. Sant Oleguer 75-77		1.030,00	824,28
		Trombó			31/12/2017			103,00	205,72
8.254 330401	30532		ED	COMPRA	530,00	Escola de música-Antic CP Carmé Simó - c. Jardí 4		530,00	424,14
		1 Trompa			31/12/2017			53,00	105,86
8.255 330401	30533		ED	COMPRA	530,00	Escola de música-Antic CP Carmé Simó - c. Jardí 4		530,00	424,14
		1 Trompa			31/12/2017			53,00	105,86
8.256 300105	30535		SG	COMPRA	192,39	Edifici c. Narcís Giralt, 74		192,39	192,39
		Impressora HP OfficeJet Pro 7720			31/12/2017			0	0
8.257 300105	30536		SG	COMPRA	192,39	Edifici c. Narcís Giralt, 74		192,39	192,39
		Impressora HP OfficeJet Pro 7720			31/12/2017			0	0
8.258 300105	30537		SG	COMPRA	192,39	Edifici c. Narcís Giralt, 74		192,39	192,39
		Impressora HP OfficeJet Pro 7720			31/12/2017			0	0
8.259 300105	30538		SG	COMPRA	136,12	Edifici c. Narcís Giralt, 74		136,12	136,12
		Impressora HP OfficeJet Pro 8210			31/12/2017			0	0
8.260 300105	30539		SG	COMPRA	136,12	Edifici c. Narcís Giralt, 74		136,12	136,12
		Impressora HP OfficeJet Pro 8210			31/12/2017			0	0

AJUNTAMENT-AJUNTAMENT DE SABADELL

LLIBRE A LLIBRE A: BENS, DRETS I OBLIGACIONS DE L'ENT LOCAL

EPÍGRAF: I.2 SERVEI PÚBLIC

SUBEPÍGRAF: I.2.C MOBLES

CLASSIFICACIÓ	N. BÉ	QUANT. / DESCRIPCIÓ	C. GESTO / C. COST	T. ADQUISICIÓ	COST ADQUI. / D- ALTA	CENTRE / UBICACIÓ	PLANTA / ESPAI	V.B.C. / DOT. AMORT	F.A. / V.C.
8.261	300105 30540		SG	COMPRA	136,12	Edifici c. Narcís Giralt, 74		136,12	136,12
		Impressora HP OfficeJet Pro 8210			31/12/2017			0	0
8.262	300105 30541		SG	COMPRA	136,13	Edifici c. Narcís Giralt, 74		136,13	136,13
		Impressora HP OfficeJet Pro 8210			31/12/2017			0	0
8.263	300105 30542		SG	COMPRA	136,13	Edifici c. Narcís Giralt, 74		136,13	136,13
		Impressora HP OfficeJet Pro 8210			31/12/2017			0	0
8.264	300105 30543		SG	COMPRA	136,13	Edifici c. Narcís Giralt, 74		136,13	136,13
		Impressora HP OfficeJet Pro 8210			31/12/2017			0	0
8.265	300105 30544		SG	COMPRA	136,13	Edifici c. Narcís Giralt, 74		136,13	136,13
		Impressora HP OfficeJet Pro 8210			31/12/2017			0	0
8.266	310101 30545		SC	COMPRA	48.339,50	Can Marcet - c. de Pau Claris, 86-138		48.339,50	32.237,35
		TOT TERRENY - MATRÍCULA 0685-KFD			31/12/2017	Edifici Can Marcet		4.028,29	16.102,15
8.267	330106 30546		CU	COMPRA	550,55	Casa Ponsà - c. de la Indústria, 34		550,55	550,55
		Destructora de documents			31/12/2017			0	0
8.268	330201 30547		SC	COMPRA	119,01	Can Marcet - c. de Pau Claris, 86-138		119,01	79,30
		Càmera fotogràfica			31/12/2017	Edifici Can Marcet		9,91	39,71
8.269	330201 30548		SC	COMPRA	119,00	Can Marcet - c. de Pau Claris, 86-138		119,00	79,30
		Càmera fotogràfica			31/12/2017	Edifici Can Marcet		9,91	39,70

AJUNTAMENT-AJUNTAMENT DE SABADELL

LLIBRE A LLIBRE A: BENS, DRETS I OBLIGACIONS DE L'ENT LOCAL

EPÍGRAF: I.2 SERVEI PÚBLIC

SUBEPÍGRAF: I.2.C MOBLES

CLASSIFICACIÓ	N. BÉ	QUANT. / DESCRIPCIÓ	C. GESTO / C. COST	T. ADQUISICIÓ	COST ADQUI. / D- ALTA	CENTRE / UBICACIÓ	PLANTA / ESPAI	V.B.C. / DOT. AMORT	F.A. / V.C.
8.270	300106 30553		GI	COMPRA	299,96	Edifici c. Narcís Giralt, 74		299,96	299,96
		Tablet			31/12/2017			0	0
8.271	300106 30554		GI	COMPRA	299,96	Edifici c. Narcís Giralt, 74		299,96	299,96
		Tablet			31/12/2017			0	0
8.272	300106 30555		GI	COMPRA	299,96	Edifici c. Narcís Giralt, 74		299,96	299,96
		Tablet			31/12/2017			0	0
8.273	300106 30556		GI	COMPRA	299,96	Edifici c. Narcís Giralt, 74		299,96	299,96
		Tablet			31/12/2017			0	0
8.274	300106 30557		GI	COMPRA	299,96	Edifici c. Narcís Giralt, 74		299,96	299,96
		Tablet			31/12/2017			0	0
8.275	300106 30558		GI	COMPRA	299,96	Edifici c. Narcís Giralt, 74		299,96	299,96
		Tablet			31/12/2017			0	0
8.276	300106 30559		GI	COMPRA	299,96	Edifici c. Narcís Giralt, 74		299,96	299,96
		Tablet			31/12/2017			0	0
8.277	300106 30560		GI	COMPRA	299,96	Edifici c. Narcís Giralt, 74		299,96	299,96
		Tablet			31/12/2017			0	0
8.278	300106 30561		GI	COMPRA	299,95	Edifici c. Narcís Giralt, 74		299,95	299,95
		Tablet			31/12/2017			0	0
8.279	300103 30563		GI	COMPRA	794,97	Edifici c. Narcís Giralt, 74		794,97	794,97
		Portàtil			31/12/2017			0	0

AJUNTAMENT-AJUNTAMENT DE SABADELL

LLIBRE A **LLIBRE A: BENS, DRETS I OBLIGACIONS DE L'ENT LOCAL**

EPÍGRAF: **I.2** **SERVEI PÚBLIC**

SUBEPÍGRAF: **I.2.C** **MOBLES**

CLASSIFICACIÓ	N. BÉ		QUANT. / DESCRIPCIÓ	C. GESTO / C. COST	T. ADQUISICIÓ	COST ADQUI. / D- ALTA	CENTRE / UBICACIÓ	PLANTA / ESPAI	V.B.C. / DOT. AMORT	F.A. / V.C.
8.280	330201	30564		SC	COMPRA	2.791,70	Can Marcet - c. de Pau Claris, 86-138		2.791,70	1.861,75
			Càmera fotogràfica Reflex			31/12/2017	Edifici Can Marcet		232,64	929,95
8.281	300103	30565		GI	COMPRA	897,82	Edifici c. Narcís Giralt, 74		897,82	897,82
			Portàtil			31/12/2017			0	0
8.282	300103	30566		GI	COMPRA	897,82	Edifici c. Narcís Giralt, 74		897,82	897,82
			Portàtil			31/12/2017			0	0
8.283	300103	30567		GI	COMPRA	897,82	Edifici c. Narcís Giralt, 74		897,82	897,82
			Portàtil			31/12/2017			0	0
8.284	330101	30568	4	ES	COMPRA	430,76	Palau d'Esports Municipal - c. Sol i Padrís, 57-81		430,76	287,21
			TAULA			31/12/2017			35,89	143,55
8.285	330102	30569	4	ES	COMPRA	1.090,91	Complex Esportiu Municipal Sant Oleguer		1.090,91	727,44
			TAULA PICNIC			31/12/2017	CEM Sant Oleguer - Piscina, picnic i recinte		90,90	363,47
8.286	330207	30570		ES	COMPRA	1.208,79	Complex Esportiu Municipal Sant Oleguer		1.208,79	1.208,79
			TANCA			31/12/2017	CEM Sant Oleguer - Pistes atletisme i grades		0	0
8.287	320101	30571		ES	COMPRA	278,10	Camp de futbol Ca n'Oriach - rda. Collsalarca, 6		278,10	185,42
			BUFADORA			31/12/2017			23,17	92,68
8.288	320101	30572		ES	COMPRA	494,10	Complex Poliesportiu Olímpia		494,10	329,47
			BUFADORA			31/12/2017	infraestructura interior del complex		41,17	164,63

AJUNTAMENT-AJUNTAMENT DE SABADELL

LLIBRE A LLIBRE A: BENS, DRETS I OBLIGACIONS DE L'ENT LOCAL

EPÍGRAF: I.2 SERVEI PÚBLIC

SUBEPÍGRAF: I.2.C MOBLES

CLASSIFICACIÓ	N. BÉ	QUANT. / DESCRIPCIÓ	C. GESTO / C. COST	T. ADQUISICIÓ	COST ADQUI. / D- ALTA	CENTRE / UBICACIÓ	PLANTA / ESPAI	V.B.C. / DOT. AMORT	F.A. / V.C.
8.289 330401	30573		ED	COMPRA	107,64	Conservatori - Casa Brutau - c. Sant Oleguer 75-77		107,64	86,10
		1 Pisarra pentagrames 120x80			31/12/2017			10,76	21,54
8.290 330401	30574		ED	COMPRA	354,66	Conservatori - Casa Brutau - c. Sant Oleguer 75-77		354,66	283,77
		13 Instruments musicals diversos			31/12/2017			35,46	70,89
8.291 330401	30575		ED	COMPRA	2.911,09	Conservatori - Casa Brutau - c. Sant Oleguer 75-77		2.911,09	2.329,59
		Fagot mas estuche			31/12/2017			291,10	581,50
8.292 300106	30576		ED	COMPRA	3.298,46	Conservatori - Casa Brutau - c. Sant Oleguer 75-77		3.298,46	3.298,46
		1 Projector més pantalla més suport pantalla més cables i instal.lació			31/12/2017			0	0
8.293 300102	30577		ED	COMPRA	1.305,59	Escola de música-Antic CP Carmé Simó - c. Jardí 4		1.305,59	1.305,59
		1 Ordenador Apple IMAC			31/12/2017			0	0
8.294 300102	30578		ED	COMPRA	1.305,59	Escola de música-Antic CP Carmé Simó - c. Jardí 4		1.305,59	1.305,59
		1 ordinador Apple IMAC 21,5			31/12/2017			0	0
8.295 330201	30579		SC	COMPRA	494,49	Can Marcet - c. de Pau Claris, 86-138		494,49	329,71
		Càmera antivandàlica HDCVI gran angular			31/12/2017	Edifici Can Marcet		41,20	164,78
8.296 330201	30580		SC	COMPRA	494,49	Can Marcet - c. de Pau Claris, 86-138		494,49	329,71
		Càmera antivandàlica HDCVI gran angular			31/12/2017	Edifici Can Marcet		41,20	164,78

AJUNTAMENT-AJUNTAMENT DE SABADELL

LLIBRE A **LLIBRE A: BENS, DRETS I OBLIGACIONS DE L'ENT LOCAL**

EPÍGRAF: **I.2** **SERVEI PÚBLIC**

SUBEPÍGRAF: **I.2.C** **MOBLES**

CLASSIFICACIÓ	N. BÉ	QUANT. / DESCRIPCIÓ	C. GESTO / C. COST	T. ADQUISICIÓ	COST ADQUI. / D- ALTA	CENTRE / UBICACIÓ	PLANTA / ESPAI	V.B.C. / DOT. AMORT	F.A. / V.C.
8.297 330201	30581		SC	COMPRA	494,49	Can Marcet - c. de Pau Claris, 86-138		494,49	329,71
		Càmera antivandàlica HDCVI gran angular			31/12/2017	Edifici Can Marcet		41,20	164,78
8.298 330201	30582		SC	COMPRA	494,49	Can Marcet - c. de Pau Claris, 86-138		494,49	329,71
		Càmera antivandàlica HDCVI gran angular			31/12/2017	Edifici Can Marcet		41,20	164,78
8.299 330201	30583		SC	COMPRA	494,48	Can Marcet - c. de Pau Claris, 86-138		494,48	329,71
		Càmera antivandàlica HDCVI gran angular			31/12/2017	Edifici Can Marcet		41,20	164,77
8.300 330201	30584		SC	COMPRA	494,48	Can Marcet - c. de Pau Claris, 86-138		494,48	329,71
		Càmera antivandàlica HDCVI gran angular			31/12/2017	Edifici Can Marcet		41,20	164,77
8.301 330201	30585		SC	COMPRA	974,05	Can Marcet - c. de Pau Claris, 86-138		974,05	649,58
		Càmera varifocal HDCVI			31/12/2017	Edifici Can Marcet		81,17	324,47
8.302 330201	30586		SC	COMPRA	974,05	Can Marcet - c. de Pau Claris, 86-138		974,05	649,58
		Càmera varifocal HDCVI			31/12/2017	Edifici Can Marcet		81,17	324,47
8.303 300106	30587		PE	COMPRA	294,99	Vapor Llonch i Escola Illa - ctra. Barcelona, 208B		294,99	294,99
		Escànner			31/12/2017			0	0
8.304 330201	30588		PE	COMPRA	139,00	Vapor Llonch i Escola Illa - ctra. Barcelona, 208B		139,00	92,67
		Càmera fotos			31/12/2017			11,58	46,33

AJUNTAMENT-AJUNTAMENT DE SABADELL

LLIBRE A LLIBRE A: BENS, DRETS I OBLIGACIONS DE L'ENT LOCAL

EPÍGRAF: I.2 SERVEI PÚBLIC

SUBEPÍGRAF: I.2.C MOBLES

CLASSIFICACIÓ	N. BÉ	QUANT. / DESCRIPCIÓ	C. GESTO / C. COST	T. ADQUISICIÓ	COST ADQUI. / D- ALTA	CENTRE / UBICACIÓ	PLANTA / ESPAI	V.B.C. / DOT. AMORT	F.A. / V.C.
8.305 300104	30589		PE	COMPRA	108,90	Vapor Llonch i Escola Illa - ctra. Barcelona, 208B		108,90	108,90
		10 Cables xarxa			31/12/2017			0	0
8.306 320101	30593		TE	COMPRA	786,50	Viver municipal - c. Prat de la Riba, 115		786,50	524,49
		Desbroçadora			31/12/2017			65,54	262,01
8.307 320101	30594		TE	COMPRA	375,10	Viver municipal - c. Prat de la Riba, 115		375,10	250,08
		Motoserra			31/12/2017			31,25	125,02
8.308 320101	30595		TE	COMPRA	786,50	Viver municipal - c. Prat de la Riba, 115		786,50	524,49
		Desbroçadora			31/12/2017			65,54	262,01
8.309 300103	30597		PE	COMPRA	569,00	Vapor Llonch i Escola Illa - ctra. Barcelona, 208B		569,00	569,00
		Portàtil I3/4GB/500GB/W10PRO			31/12/2017			0	0
8.310 330103	30598	1	CU	COMPRA	1.049,03	Ca l'Estruch - Centre de producció i creació	planta baixa	1.049,03	839,48
		Mini trampolí			31/12/2017	Ca l'Estruch - La Vela	Ca l'Estruch - Centre de producció i creació - 00	104,90	209,55
8.311 320105	30609		CU	COMPRA	1.724,25	Teatre de la Farandula - c. Tres Creus, 12-62		1.724,25	1.379,83
		Panel repetidor compacte per a centrals analògiques ZP2			31/12/2017			172,42	344,42
8.312 330205	30610		CU	COMPRA	2.299,00	La Sala Miguel Hernández - rda. Roureda, 22-24		2.299,00	1.533,16
		Taula de so			31/12/2017			191,58	765,84

AJUNTAMENT-AJUNTAMENT DE SABADELL

LLIBRE A LLIBRE A: BENS, DRETS I OBLIGACIONS DE L'ENT LOCAL

EPÍGRAF: I.2 SERVEI PÚBLIC

SUBEPÍGRAF: I.2.C MOBLES

CLASSIFICACIÓ	N. BÉ	QUANT. / DESCRIPCIÓ	C. GESTO / C. COST	T. ADQUISICIÓ	COST ADQUI. / D- ALTA	CENTRE / UBICACIÓ	PLANTA / ESPAI	V.B.C. / DOT. AMORT	F.A. / V.C.
8.313 330205	30611		CU	COMPRA	804,65	La Sala Miguel Hernández - rda. Roureda, 22-24		804,65	536,58
		Mòdul taula de so			31/12/2017			67,05	268,07
8.314 330201	30612		CU	COMPRA	1.651,65	Ca l'Estruch - Centre de producció i creació		1.651,65	1.101,41
		Pantalla ciclorama			31/12/2017	Ca l'Estruch - Edifici Nord		137,63	550,24
8.315 330204	30613		CU	COMPRA	539,66	Ca l'Estruch - Centre de producció i creació		539,66	359,88
		Camara negra teatre			31/12/2017	Ca l'Estruch - Edifici Nord		44,97	179,78
8.316 330204	30614		CU	COMPRA	2.890,21	Ca l'Estruch - Centre de producció i creació		2.890,21	1.927,45
		Linoleum escenari			31/12/2017	Ca l'Estruch - Edifici Llevant		240,85	962,76
8.317 330206	30615	1	CU	COMPRA	508,20	Biblioteca Vapor Badia - c. Tres Creus. 127-129		508,20	338,91
		Microfon inalàmbric			31/12/2017			42,35	169,29
8.318 330206	30616	1	CU	COMPRA	566,28	Ca l'Estruch - Centre de producció i creació		566,28	377,64
		Amplificador per a guitarra			31/12/2017	Ca l'Estruch - Edifici Nord		47,19	188,64
8.319 330206	30617	1	CU	COMPRA	566,28	Ca l'Estruch - Centre de producció i creació		566,28	377,64
		Amplificador per a guitarra			31/12/2017	Ca l'Estruch - Edifici Nord		47,19	188,64
8.320 330206	30618	1	CU	COMPRA	566,28	Ca l'Estruch - Centre de producció i creació		566,28	377,64
		Amplificador per a guitarra			31/12/2017	Ca l'Estruch - Edifici Nord		47,19	188,64
8.321 330201	30619		CU	COMPRA	1.300,08	Biblioteca Vapor Badia - c. Tres Creus. 127-129		1.300,08	867,01

AJUNTAMENT-AJUNTAMENT DE SABADELL

LLIBRE A LLIBRE A: BENS, DRETS I OBLIGACIONS DE L'ENT LOCAL

EPÍGRAF: I.2 SERVEI PÚBLIC

SUBEPÍGRAF: I.2.C MOBLES

CLASSIFICACIÓ	N. BÉ	QUANT. / DESCRIPCIÓ	C. GESTO / C. COST	T. ADQUISICIÓ	COST ADQUI. / D- ALTA	CENTRE / UBICACIÓ	PLANTA / ESPAI	V.B.C. / DOT. AMORT	F.A. / V.C.
		Projector amb suport			31/12/2017			108,34	433,07
8.322 330201	30620		CU	COMPRA	354,05	Biblioteca Vapor Badia - c. Tres Creus. 127-129		354,05	236,08
		Sistema control multimedia			31/12/2017			29,50	117,97
8.323 330206	30621	1	CU	COMPRA	282,29	Biblioteca Vapor Badia - c. Tres Creus. 127-129		282,29	188,22
		Autoamplificador			31/12/2017			23,52	94,07
8.324 330206	30622	1	CU	COMPRA	282,30	Biblioteca Vapor Badia - c. Tres Creus. 127-129		282,30	188,22
		Autoamplificador			31/12/2017			23,52	94,08
8.325 330202	30623		CU	COMPRA	791,80	Ca l'Estruch - Centre de producció i creació		791,80	528,02
		Focus 750W Zoom 25/50º Black			31/12/2017	Ca l'Estruch - La Vela		65,98	263,78
8.326 330202	30624		CU	COMPRA	791,80	Ca l'Estruch - Centre de producció i creació		791,80	528,02
		Focus 750W Zoom 25/50º Black			31/12/2017	Ca l'Estruch - La Vela		65,98	263,78
8.327 330202	30625		CU	COMPRA	791,80	Ca l'Estruch - Centre de producció i creació		791,80	528,02
		Focus 750W Zoom 25/50º Black			31/12/2017	Ca l'Estruch - La Vela		65,98	263,78
8.328 330202	30626		CU	COMPRA	791,80	Ca l'Estruch - Centre de producció i creació		791,80	528,02
		Focus 750W Zoom 25/50º Black			31/12/2017	Ca l'Estruch - La Vela		65,98	263,78
8.329 330201	30649		CU	COMPRA	3.806,66	Ca l'Estruch - Centre de producció i creació		3.806,66	2.538,62
		Projector			31/12/2017	Ca l'Estruch - Edifici Nord		317,22	1.268,04

AJUNTAMENT-AJUNTAMENT DE SABADELL

LLIBRE A LLIBRE A: BENS, DRETS I OBLIGACIONS DE L'ENT LOCAL

EPÍGRAF: I.2 SERVEI PÚBLIC

SUBEPÍGRAF: I.2.C MOBLES

CLASSIFICACIÓ	N. BÉ	QUANT. / DESCRIPCIÓ	C. GESTO / C. COST	T. ADQUISICIÓ	COST ADQUI. / D- ALTA	CENTRE / UBICACIÓ	PLANTA / ESPAI	V.B.C. / DOT. AMORT	F.A. / V.C.
8.330 320105	30658		SA	COMPRA	1.132,56	Can Marcet - c. de Pau Claris, 86-138		1.132,56	906,31
		Desfibril.lador Samaritan PAD 350P móbil			31/12/2017	Edifici Can Marcet		113,25	226,25
8.331 320105	30659		SA	COMPRA	1.166,44	Can Marcet - c. de Pau Claris, 86-138		1.166,44	933,43
		Desfibril.lador Samaritan PAD 350P amb maleta			31/12/2017	Edifici Can Marcet		116,64	233,01
8.332 320105	30660		SA	COMPRA	1.166,44	Can Marcet - c. de Pau Claris, 86-138		1.166,44	933,43
		Desfibril.lador Samaritan PAD 350P amb maleta			31/12/2017	Edifici Can Marcet		116,64	233,01
8.333 320105	30661		SA	COMPRA	1.166,44	Can Marcet - c. de Pau Claris, 86-138		1.166,44	933,43
		Desfibril.lador Samaritan PAD 350P amb maleta			31/12/2017	Edifici Can Marcet		116,64	233,01
8.334 320105	30662		SA	COMPRA	1.166,44	Can Marcet - c. de Pau Claris, 86-138		1.166,44	933,43
		Desfibril.lador Samaritan PAD 350P amb maleta			31/12/2017	Edifici Can Marcet		116,64	233,01
8.335 320105	30663		SA	COMPRA	1.166,44	Can Marcet - c. de Pau Claris, 86-138		1.166,44	933,43
		Desfibril.lador Samaritan PAD 350P amb maleta			31/12/2017	Edifici Can Marcet		116,64	233,01
8.336 320105	30664		SA	COMPRA	1.166,44	Can Marcet - c. de Pau Claris, 86-138		1.166,44	933,43
		Desfibril.lador Samaritan PAD 350P amb maleta			31/12/2017	Edifici Can Marcet		116,64	233,01
8.337 330205	30665		CU	COMPRA	2.224,22	La Sala Miguel Hernández - rda. Roureda, 22-24		2.224,22	1.483,30

AJUNTAMENT-AJUNTAMENT DE SABADELL

LLIBRE A LLIBRE A: BENS, DRETS I OBLIGACIONS DE L'ENT LOCAL

EPÍGRAF: I.2 SERVEI PÚBLIC

SUBEPÍGRAF: I.2.C MOBLES

CLASSIFICACIÓ	N. BÉ		QUANT. / DESCRIPCIÓ	C. GESTO / C. COST	T. ADQUISICIÓ	COST ADQUI. / D- ALTA	CENTRE / UBICACIÓ	PLANTA / ESPAI	V.B.C. / DOT. AMORT	F.A. / V.C.
			Caixa Autoamplificada amb suport			31/12/2017			185,35	740,92
8.338	330205	30666		CU	COMPRA	2.224,22	La Sala Miguel Hernández - rda. Roureda, 22-24		2.224,22	1.483,30
			Caixa Autoamplificada amb suport			31/12/2017			185,35	740,92
8.339	330205	30669		CU	COMPRA	2.941,51	La Sala Miguel Hernández - rda. Roureda, 22-24		2.941,51	1.961,63
			Subwoofer Autoamplificat			31/12/2017			245,12	979,88
8.340	320105	30674		SA	COMPRA	1.166,44	Edifici c. Sant Joan, 24		1.166,44	933,43
			Desfibril.lador Samaritan PAD 350P amb maleta			31/12/2017			116,64	233,01
8.341	320105	30675		SA	COMPRA	1.282,60	Can Marcet - c. de Pau Claris, 86-138		1.282,60	1.026,43
			Desfibril.lador Samaritan PAD 350P amb vitrina			31/12/2017	Edifici Can Marcet		128,26	256,17
8.342	330102	30704	1	TE	CONSTRUCCIÓ REALITZADA PER CONTRACTE AMB TERCERS	633,08	parc del Taulí		633,08	422,14
			Cartell informatiu (monòlit de fusta) per Parc Taulí			31/12/2017			52,75	210,94
8.343	330103	30705	1	CU	COMPRA	5.723,41	Ca l'Estruch - Centre de producció i creació		5.723,41	4.580,28
			Pòrtic per a trapezi de 9 x 6 m			31/12/2017	Ca l'Estruch - La Vela		572,34	1.143,13
8.344	330103	30706	1	CU	COMPRA	107,69	Ca l'Estruch - Centre de producció i creació		107,69	86,10
			Monocicle			31/12/2017	Ca l'Estruch - La Vela		10,76	21,59
8.345	330103	30707	1	CU	COMPRA	107,69	Ca l'Estruch - Centre de producció i creació		107,69	86,10

AJUNTAMENT-AJUNTAMENT DE SABADELL

LLIBRE A LLIBRE A: BENS, DRETS I OBLIGACIONS DE L'ENT LOCAL

EPÍGRAF: I.2 SERVEI PÚBLIC

SUBEPÍGRAF: I.2.C MOBLES

CLASSIFICACIÓ	N. BÉ	QUANT. / DESCRIPCIÓ	C. GESTO / C. COST	T. ADQUISICIÓ	COST ADQUI. / D- ALTA	CENTRE / UBICACIÓ	PLANTA / ESPAI	V.B.C. / DOT. AMORT	F.A. / V.C.
		Monocicle			31/12/2017	Ca l'Estruch - La Vela		10,76	21,59
8.346 330103	30708	1	CU	COMPRA	107,69	Ca l'Estruch - Centre de producció i creació		107,69	86,10
		Monocicle			31/12/2017	Ca l'Estruch - La Vela		10,76	21,59
8.347 330103	30709	1	CU	COMPRA	107,69	Ca l'Estruch - Centre de producció i creació		107,69	86,10
		Monocicle			31/12/2017	Ca l'Estruch - La Vela		10,76	21,59
8.348 330103	30710	1	CU	COMPRA	102,73	Ca l'Estruch - Centre de producció i creació		102,73	82,18
		Monocicle			31/12/2017	Ca l'Estruch - La Vela		10,27	20,55
8.349 330103	30711	1	CU	COMPRA	102,73	Ca l'Estruch - Centre de producció i creació		102,73	82,18
		Monocicle			31/12/2017	Ca l'Estruch - La Vela		10,27	20,55
8.350 300103	30712		ED	COMPRA	477,95	Escola de música-Antic CP Carmé Simó - c. Jardí 4		477,95	477,95
		Compra portatil Intel I3/4GB/500GB/W10			31/12/2017			0	0
8.351 300108	30713		ED	COMPRA	802,23	Escola de música-Antic CP Carmé Simó - c. Jardí 4		802,23	802,23
		5 altaveus i 2 fundes IPAD			31/12/2017			0	0
8.352 330401	30714		ED	COMPRA	308,00	Conservatori - Casa Brutau - c. Sant Oleguer 75-77		308,00	246,48
		Violi divertimento 1/2 amb almohadilla i cordes			31/12/2017			30,80	61,52
8.353 330401	30715		ED	COMPRA	308,00	Conservatori - Casa Brutau - c. Sant Oleguer 75-77		308,00	246,48
		Violi divertimento 1/2 més almohadilla i cordes			31/12/2017			30,80	61,52

AJUNTAMENT-AJUNTAMENT DE SABADELL

LLIBRE A LLIBRE A: BENS, DRETS I OBLIGACIONS DE L'ENT LOCAL

EPÍGRAF: I.2 SERVEI PÚBLIC

SUBEPÍGRAF: I.2.C MOBLES

CLASSIFICACIÓ	N. BÉ	QUANT. / DESCRIPCIÓ	C. GESTO / C. COST	T. ADQUISICIÓ	COST ADQUI. / D- ALTA	CENTRE / UBICACIÓ	PLANTA / ESPAI	V.B.C. / DOT. AMORT	F.A. / V.C.
8.354 330401	30716		ED	COMPRA	308,00	Conservatori - Casa Brutau - c. Sant Oleguer 75-77		308,00	246,48
		Violi divertimento 1/2 més almohadilla i cordes			31/12/2017			30,80	61,52
8.355 330401	30717		ED	COMPRA	308,00	Conservatori - Casa Brutau - c. Sant Oleguer 75-77		308,00	246,48
		Violí divertimento 3/4 amb almohadilla i cordes			31/12/2017			30,80	61,52
8.356 330401	30718		ED	COMPRA	308,00	Conservatori - Casa Brutau - c. Sant Oleguer 75-77		308,00	246,48
		Violí divertimento 3/4 més almohadilla i cordes			31/12/2017			30,80	61,52
8.357 330401	30719		ED	COMPRA	308,00	Conservatori - Casa Brutau - c. Sant Oleguer 75-77		308,00	246,48
		Violí divertimento 3/4 més almohadilla i cordes			31/12/2017			30,80	61,52
8.358 330401	30720		ED	COMPRA	323,00	Conservatori - Casa Brutau - c. Sant Oleguer 75-77		323,00	258,48
		Viola Sielam Divertimento més almohadilla i cordes			31/12/2017			32,30	64,52
8.359 330401	30721		ED	COMPRA	323,00	Conservatori - Casa Brutau - c. Sant Oleguer 75-77		323,00	258,48
		Viola Sielam Divertimento més almohadilla i cordes			31/12/2017			32,30	64,52
8.360 330401	30722		ED	COMPRA	735,16	Conservatori - Casa Brutau - c. Sant Oleguer 75-77		735,16	588,28
		Violoncel Corina Duetto			31/12/2017			73,51	146,88
8.361 330401	30723		ED	COMPRA	735,16	Conservatori - Casa Brutau - c. Sant Oleguer 75-77		735,16	588,28

AJUNTAMENT-AJUNTAMENT DE SABADELL

LLIBRE A LLIBRE A: BENS, DRETS I OBLIGACIONS DE L'ENT LOCAL

EPÍGRAF: I.2 SERVEI PÚBLIC

SUBEPÍGRAF: I.2.C MOBLES

CLASSIFICACIÓ	N. BÉ	QUANT. / DESCRIPCIÓ	C. GESTO / C. COST	T. ADQUISICIÓ	COST ADQUI. / D- ALTA	CENTRE / UBICACIÓ	PLANTA / ESPAI	V.B.C. / DOT. AMORT	F.A. / V.C.
		Violoncel Corina Duetto			31/12/2017			73,51	146,88
8.362 330201	30724		SC	COMPRA	719,10	Can Marcet - c. de Pau Claris, 86-138		719,10	479,52
		Càmera tèrmica SEEK THERMAL Reveal PRO RQ-EAAX			31/12/2017	Edifici Can Marcet		59,92	239,58
8.363 330201	30725		SC	COMPRA	4.848,74	Can Marcet - c. de Pau Claris, 86-138		4.848,74	3.233,58
		DRON (Multicòptero Yuneec H520)			31/12/2017	Edifici Can Marcet		404,06	1.615,16
8.364 330106	30726		SG	COMPRA	905,43	Vapor Llonch i Escola Illa - ctra. Barcelona, 208B		905,43	905,43
		Destructora			31/12/2017			0	0
8.365 300105	30727		SG	COMPRA	1.655,00	Edifici carrer del Sol 1, plantes 3a 4a 5a i 6a		1.655,00	1.655,00
		Impressora Multifuncional			31/12/2017			0	0
8.366 300105	30731		SG	COMPRA	400,09	Edifici c. Narcís Giralt, 74		400,09	400,09
		Impresora			31/12/2017			0	0
8.367 300106	30732		SG	COMPRA	2.648,69	Can Marcet - c. de Pau Claris, 86-138		2.648,69	2.648,69
		Projector amb pissarra interactiva			31/12/2017	Edifici Can Marcet		0	0
8.368 330205	30733		SG	COMPRA	6.034,88	Casa Consistorial - pl. Sant Roc, 1	Planta primera	6.034,88	4.024,57
		Taula de so			31/12/2017	Edifici Casa Consistorial	Gabinet de l'alcaldia	502,90	2.010,31
8.369 300105	30734		SG	COMPRA	1.129,84	c. de la Rambla, 22, 1º i 2ª plantes		1.129,84	1.129,84
		Impressora			31/12/2017			0	0

AJUNTAMENT-AJUNTAMENT DE SABADELL

LLIBRE A LLIBRE A: BENS, DRETS I OBLIGACIONS DE L'ENT LOCAL

EPÍGRAF: I.2 SERVEI PÚBLIC

SUBEPÍGRAF: I.2.C MOBLES

CLASSIFICACIÓ	N. BÉ	QUANT. / DESCRIPCIÓ	C. GESTO / C. COST	T. ADQUISICIÓ	COST ADQUI. / D- ALTA	CENTRE / UBICACIÓ	PLANTA / ESPAI	V.B.C. / DOT. AMORT	F.A. / V.C.
8.370	300105 30735		SG	COMPRA	183,92	Complex Sant Oleguer - c. Sol i Padrís, 50-60		183,92	183,92
		Impressora Laser			31/12/2017			0	0
8.371	300103 30743		GI	COMPRA	977,68	Edifici c. Narcís Giralt, 74		977,68	977,68
		Portàtil			31/12/2017			0	0
8.372	300103 30744		GI	COMPRA	977,68	Edifici c. Narcís Giralt, 74		977,68	977,68
		Portàtil			31/12/2017			0	0
8.373	330101 30745	10	CU	COMPRA	5.178,80	Casal Pere IV - Rambla, 67-71		5.178,80	3.453,66
		Taula plegable			31/12/2017			431,56	1.725,14
8.374	330101 30747	1	CU	COMPRA	418,72	Teatre de la Farandula - c. Tres Creus, 12-62		418,72	279,21
		Taula per canviar bolquers infants			31/12/2017			34,89	139,51
8.375	330101 30748	1	SG	COMPRA	418,72	Teatre Principal		418,72	279,21
		Taula per canviar bolquers infants			31/12/2017	Edifici Teatre Principal		34,89	139,51
8.376	330101 30749	18	SG	COMPRA	2.770,42	Can Marcet - c. de Pau Claris, 86-138		2.770,42	1.847,51
		Cadires fusta amb pala trona			31/12/2017	Edifici Can Marcet		230,86	922,91
8.377	330101 30750	10	SG	COMPRA	1.437,48	Edifici c. Narcís Giralt, 74		1.437,48	958,64
		Cadira sincro			31/12/2017			119,79	478,84
8.378	330101 30751	23	SG	COMPRA	4.568,57	Edifici c. Narcís Giralt, 74		4.568,57	3.046,72
		Taula 160 x 80 cms			31/12/2017			380,71	1.521,85
8.379	330101 30752	12	SG	COMPRA	1.609,98	Edifici c. Narcís Giralt, 74		1.609,98	1.073,64

AJUNTAMENT-AJUNTAMENT DE SABADELL

LLIBRE A LLIBRE A: BENS, DRETS I OBLIGACIONS DE L'ENT LOCAL

EPÍGRAF: I.2 SERVEI PÚBLIC

SUBEPÍGRAF: I.2.C MOBLES

CLASSIFICACIÓ	N. BÉ	QUANT. / DESCRIPCIÓ	C. GESTO / C. COST	T. ADQUISICIÓ	COST ADQUI. / D- ALTA	CENTRE / UBICACIÓ	PLANTA / ESPAI	V.B.C. / DOT. AMORT	F.A. / V.C.
		Buc calaix + arxiu			31/12/2017			134,16	536,34
8.380 330101	30753	11	SG	COMPRA	1.475,81	Edifici c. Narcís Giralt, 74		1.475,81	984,17
		Buc 3 calaixos			31/12/2017			122,98	491,64
8.381 330101	30754	10	SG	COMPRA	1.359,07	Edifici c. Narcís Giralt, 74		1.359,07	906,31
		Armari 90 x 43 x 74 cms			31/12/2017			113,25	452,76
8.382 330101	30755	10	SG	COMPRA	2.552,62	Edifici c. Narcís Giralt, 74		2.552,62	1.702,26
		Armari 90 x 43 x 196 cms			31/12/2017			212,71	850,36
8.383 330101	30756	3	SG	COMPRA	721,35	Edifici c. Narcís Giralt, 74		721,35	481,04
		Taula de juntes 110 cms diàmetre			31/12/2017			60,11	240,31
8.384 330101	30757	18	SG	COMPRA	625,70	Edifici c. Narcís Giralt, 74		625,70	417,26
		Cadira fixa 4p			31/12/2017			52,14	208,44
8.385 330101	30758	3	SS	COMPRA	698,17	Complex Alexandra - pl. d'Ovidi Montllor, 2-7		698,17	465,59
		Mampares mòbils			31/12/2017	Centre de Serveis del complex Alexandra		58,18	232,58
8.386 330101	30759	98	SG	COMPRA	5.958,65	Conservatori - Casa Brutau - c. Sant Oleguer 75-77		5.958,65	3.973,76
		Cadira plegable			31/12/2017			496,55	1.984,89
8.387 330101	30760	2	SG	COMPRA	422,05	Edifici pl. del Gas 2		422,05	281,45
		Taula 140 x 80 cms			31/12/2017			35,17	140,60
8.388 330101	30761	2	SG	COMPRA	298,14	Edifici pl. del Gas 2		298,14	198,78
		Buc 3 calaixos amb rodes			31/12/2017			24,84	99,36

AJUNTAMENT-AJUNTAMENT DE SABADELL

LLIBRE A LLIBRE A: BENS, DRETS I OBLIGACIONS DE L'ENT LOCAL

EPÍGRAF: I.2 SERVEI PÚBLIC

SUBEPÍGRAF: I.2.C MOBLES

CLASSIFICACIÓ	N. BÉ		QUANT. / DESCRIPCIÓ	C. GESTO / C. COST	T. ADQUISICIÓ	COST ADQUI. / D- ALTA	CENTRE / UBICACIÓ	PLANTA / ESPAI	V.B.C. / DOT. AMORT	F.A. / V.C.
8.389	330101	30762	2	SG	COMPRA	422,05	Edifici c. Narcís Giralt, 74		422,05	281,45
			Taula 140 x 80 x 74 cms			31/12/2017			35,17	140,60
8.390	330101	30763	2	SG	COMPRA	298,15	Edifici c. Narcís Giralt, 74		298,15	198,78
			Buc portàtil calaix i arxiu			31/12/2017			24,84	99,37
8.391	330101	30764	2	SG	COMPRA	441,41	Edifici c. Narcís Giralt, 74		441,41	294,34
			Taula d'oficina 160 x 80 cms			31/12/2017			36,78	147,07
8.392	330101	30765	2	SG	COMPRA	298,13	Edifici c. Narcís Giralt, 74		298,13	198,78
			Buc 3 calaixos amb rodes			31/12/2017			24,84	99,35
8.393	330101	30766	1	SG	COMPRA	211,02	Casa Consistorial - pl. Sant Roc, 1	Planta baixa	211,02	140,68
			Taula 140 x 80 x 74 cms			31/12/2017	Edifici Casa Consistorial	Intervenció	17,58	70,34
8.394	330101	30767	2	SG	COMPRA	356,23	Casa Consistorial - pl. Sant Roc, 1	Planta baixa	356,23	237,52
			Ala 100 x 56 cms			31/12/2017	Edifici Casa Consistorial	Intervenció	29,68	118,71
8.395	330101	30768	1	SG	COMPRA	220,70	Casa Consistorial - pl. Sant Roc, 1	Planta baixa	220,70	147,17
			Taula d'oficina 160 x 80 cms			31/12/2017	Edifici Casa Consistorial	Intervenció	18,39	73,53
8.396	330101	30769	2	SG	COMPRA	298,15	Casa Consistorial - pl. Sant Roc, 1	Planta baixa	298,15	198,78
			Buc calaix i arxiu			31/12/2017	Edifici Casa Consistorial	Intervenció	24,84	99,37
8.397	330101	30770	10	SA	COMPRA	1.597,20	Edifici pl. del Gas 2		1.597,20	1.065,16
			Cadira giratòria			31/12/2017			133,10	532,04

AJUNTAMENT-AJUNTAMENT DE SABADELL

LLIBRE A LLIBRE A: BENS, DRETS I OBLIGACIONS DE L'ENT LOCAL

EPÍGRAF: I.2 SERVEI PÚBLIC

SUBEPÍGRAF: I.2.C MOBLES

CLASSIFICACIÓ	N. BÉ	QUANT. / DESCRIPCIÓ	C. GESTO / C. COST	T. ADQUISICIÓ	COST ADQUI. / D- ALTA	CENTRE / UBICACIÓ	PLANTA / ESPAI	V.B.C. / DOT. AMORT	F.A. / V.C.
8.398 330101	30771	2	SG	COMPRA	626,78	Casa Consistorial - pl. Sant Roc, 1	Planta segona	626,78	417,98
		Armari especial amb prestatgeries			31/12/2017	Edifici Casa Consistorial	Assessoria Jurídica	52,23	208,80
8.399 330101	30772	1	SG	COMPRA	211,02	Edifici c. Narcís Giralt, 74		211,02	140,68
		Taula 140 x 80 cms			31/12/2017			17,58	70,34
8.400 330101	30773	1	SG	COMPRA	220,70	Edifici c. Narcís Giralt, 74		220,70	147,17
		Taula 160 x 80 cms			31/12/2017			18,39	73,53
8.401 330101	30774	2	SG	COMPRA	298,15	Edifici c. Narcís Giralt, 74		298,15	198,78
		Buc 3 calaixos amb rodes			31/12/2017			24,84	99,37
8.402 330101	30775	1	SG	COMPRA	260,70	Casa Consistorial - pl. Sant Roc, 1	Planta primera	260,70	173,81
		Taula d'oficina 160 x 80 cms			31/12/2017	Edifici Casa Consistorial	Gabinet de l'alcaldia	21,72	86,89
8.403 330102	30776	2	TE	COMPRA	4.786,32	c. de Buxeda		4.786,32	3.191,97
		Jardineres per a Nova Mobilitat en el c. Buxeda a l'alçada de la pça. Indíbil i			31/12/2017			398,86	1.594,35
8.404 320105	30777		SA	COMPRA	1.166,44	Can Marcet - c. de Pau Claris, 86-138		1.166,44	933,43
		Desfibril.ladors Samaritan PAD 350P amb maleta			31/12/2017	Edifici Can Marcet		116,64	233,01
8.405 320105	30778		SA	COMPRA	1.166,44	Can Marcet - c. de Pau Claris, 86-138		1.166,44	933,43
		Desfibril.ladors Samaritan PAD 350P amb maleta			31/12/2017	Edifici Can Marcet		116,64	233,01
8.406 320105	30779		SA	COMPRA	1.166,44	Can Marcet - c. de Pau Claris, 86-138		1.166,44	933,43

AJUNTAMENT-AJUNTAMENT DE SABADELL

LLIBRE A **LLIBRE A: BENS, DRETS I OBLIGACIONS DE L'ENT LOCAL**

EPÍGRAF: **I.2** **SERVEI PÚBLIC**

SUBEPÍGRAF: **I.2.C** **MOBLES**

CLASSIFICACIÓ	N. BÉ	QUANT. / DESCRIPCIÓ	C. GESTO / C. COST	T. ADQUISICIÓ	COST ADQUI. / D- ALTA	CENTRE / UBICACIÓ	PLANTA / ESPAI	V.B.C. / DOT. AMORT	F.A. / V.C.
		Desfibril.ladors Samaritan PAD 350P amb maleta			31/12/2017	Edifici Can Marcet		116,64	233,01
8.407 320105	30780		SA	COMPRA	1.166,44	Can Marcet - c. de Pau Claris, 86-138		1.166,44	933,43
		Desfibril.ladors Samaritan PAD 350P amb maleta			31/12/2017	Edifici Can Marcet		116,64	233,01
8.408 320105	30781		SA	COMPRA	1.166,44	Can Marcet - c. de Pau Claris, 86-138		1.166,44	933,43
		Desfibril.ladors Samaritan PAD 350P amb maleta			31/12/2017	Edifici Can Marcet		116,64	233,01
8.409 320105	30782		SA	COMPRA	1.166,44	Can Marcet - c. de Pau Claris, 86-138		1.166,44	933,43
		Desfibril.ladors Samaritan PAD 350P amb maleta			31/12/2017	Edifici Can Marcet		116,64	233,01
8.410 320105	30783		SA	COMPRA	1.166,44	Can Marcet - c. de Pau Claris, 86-138		1.166,44	933,43
		Desfibril.ladors Samaritan PAD 350P amb maleta			31/12/2017	Edifici Can Marcet		116,64	233,01
8.411 320105	30784		SA	COMPRA	1.166,44	Can Marcet - c. de Pau Claris, 86-138		1.166,44	933,43
		Desfibril.ladors Samaritan PAD 350P amb maleta			31/12/2017	Edifici Can Marcet		116,64	233,01
8.412 320105	30785		SA	COMPRA	1.166,44	Can Marcet - c. de Pau Claris, 86-138		1.166,44	933,43
		Desfibril.ladors Samaritan PAD 350P amb maleta			31/12/2017	Edifici Can Marcet		116,64	233,01
8.413 320105	30786		SA	COMPRA	1.166,44	Can Marcet - c. de Pau Claris, 86-138		1.166,44	933,43
		Desfibril.ladors Samaritan PAD 350P amb maleta			31/12/2017	Edifici Can Marcet		116,64	233,01

AJUNTAMENT-AJUNTAMENT DE SABADELL

LLIBRE A LLIBRE A: BENS, DRETS I OBLIGACIONS DE L'ENT LOCAL

EPÍGRAF: I.2 SERVEI PÚBLIC

SUBEPÍGRAF: I.2.C MOBLES

CLASSIFICACIÓ	N. BÉ	QUANT. / DESCRIPCIÓ	C. GESTO / C. COST	T. ADQUISICIÓ	COST ADQUI. / D- ALTA	CENTRE / UBICACIÓ	PLANTA / ESPAI	V.B.C. / DOT. AMORT	F.A. / V.C.
8.414 320105	30787		SA	COMPRA	1.166,44	Can Marcet - c. de Pau Claris, 86-138		1.166,44	933,43
		Desfibril.ladors Samaritan PAD 350P amb maleta			31/12/2017	Edifici Can Marcet		116,64	233,01
8.415 320105	30788		SA	COMPRA	1.166,44	Can Marcet - c. de Pau Claris, 86-138		1.166,44	933,43
		Desfibril.ladors Samaritan PAD 350P amb maleta			31/12/2017	Edifici Can Marcet		116,64	233,01
8.416 320105	30789		SA	COMPRA	1.166,44	Can Marcet - c. de Pau Claris, 86-138		1.166,44	933,43
		Desfibril.ladors Samaritan PAD 350P amb maleta			31/12/2017	Edifici Can Marcet		116,64	233,01
8.417 320105	30790		SA	COMPRA	1.166,44	Can Marcet - c. de Pau Claris, 86-138		1.166,44	933,43
		Desfibril.ladors Samaritan PAD 350P amb maleta			31/12/2017	Edifici Can Marcet		116,64	233,01
8.418 320103	30791		IB	COMPRA	18.937,95	Edifici - c. de Narcís Giralt, 40-44		18.937,95	18.937,95
		Estació total topogràfica i accessoris estació total TS16A3 R500			31/12/2017			0	0
8.419 330206	30792	1	SC	COMPRA	2.286,72	Can Marcet - c. de Pau Claris, 86-138		2.286,72	1.525,00
		Equip d'àudio			31/12/2017	Edifici Can Marcet		190,56	761,72
8.420 330101	30793	1	PE	COMPRA	108,42	Vapor Llonch i Escola Illa - ctra. Barcelona, 208B		108,42	72,26
		Cadira			31/12/2017			9,03	36,16
8.421 330202	30798		CU	COMPRA	889,35	Ca l'Estruch - Centre de producció i creació		889,35	593,08
		Barra lateral d'il·luminació			31/12/2017	Ca l'Estruch - La Vela		74,11	296,27

AJUNTAMENT-AJUNTAMENT DE SABADELL

LLIBRE A **LLIBRE A: BENS, DRETS I OBLIGACIONS DE L'ENT LOCAL**

EPÍGRAF: **I.2** **SERVEI PÚBLIC**

SUBEPÍGRAF: **I.2.C** **MOBLES**

CLASSIFICACIÓ	N. BÉ	QUANT. / DESCRIPCIÓ	C. GESTO / C. COST	T. ADQUISICIÓ	COST ADQUI. / D- ALTA	CENTRE / UBICACIÓ	PLANTA / ESPAI	V.B.C. / DOT. AMORT	F.A. / V.C.
8.422 330202	30799		CU	COMPRA	889,35	Ca l'Estruch - Centre de producció i creació		889,35	593,08
		Barra lateral d'il·luminació			31/12/2017	Ca l'Estruch - La Vela		74,11	296,27
8.423 330202	30800		CU	COMPRA	889,35	Ca l'Estruch - Centre de producció i creació		889,35	593,08
		Barra lateral d'il·luminació			31/12/2017	Ca l'Estruch - La Vela		74,11	296,27
8.424 330102	30801	32	TE	COMPRA	2.934,52	Viver municipal - c. Prat de la Riba, 115		2.934,52	1.956,99
		cartells informatius d'acer galvanitzat per àrees de jocs			31/12/2017			244,54	977,53
8.425 330204	30802		CU	COMPRA	2.089,14	La Sala Miguel Hernández - rda. Roureda, 22-24		2.089,14	1.393,19
		Linoleum			31/12/2017			174,09	695,95
8.426 330201	30804		CU	COMPRA	871,20	La Sala Miguel Hernández - rda. Roureda, 22-24		871,20	580,99
		Pantalla ciclorama 7 x 5,10 m			31/12/2017			72,60	290,21
8.427 330102	30805	1	CT	COMPRA	264,17	Mercat de Campoamor - c. dels Reis Catòlics, 4-6		264,17	176,14
		Banc Barcino caoba			31/12/2017			22,01	88,03
8.428 330202	30807		CU	COMPRA	889,35	Ca l'Estruch - Centre de producció i creació		889,35	593,08
		Barra lateral d'il·luminació			31/12/2017	Ca l'Estruch - La Vela		74,11	296,27
8.429 320102	30812		CU	COMPRA	9.680,00	Ca l'Estruch - Centre de producció i creació		9.680,00	7.746,65
		Plataforma elevadora			31/12/2017	Ca l'Estruch - La Vela		968,00	1.933,35
8.430 320105	30813		SC	COMPRA	20.254,15	Can Marcet - c. de Pau Claris, 86-138		20.254,15	16.208,82

AJUNTAMENT-AJUNTAMENT DE SABADELL

LLIBRE A LLIBRE A: BENS, DRETS I OBLIGACIONS DE L'ENT LOCAL

EPÍGRAF: I.2 SERVEI PÚBLIC

SUBEPÍGRAF: I.2.C MOBLES

CLASSIFICACIÓ	N. BÉ		QUANT. / DESCRIPCIÓ	C. GESTO / C. COST	T. ADQUISICIÓ	COST ADQUI. / D- ALTA	CENTRE / UBICACIÓ	PLANTA / ESPAI	V.B.C. / DOT. AMORT	F.A. / V.C.
			Gavadora de comunicacions enregistrades			31/12/2017	Edifici Can Marcet		2.025,41	4.045,33
8.431	330102	30814	3	TE	CONSTRUCCIÓ REALITZADA PER CONTRACTE AMB TERCERS	0	pg. de la Plaça Major		3.368,64	2.246,52
			Bancs			31/12/2017			280,72	1.122,12
8.432	330102	30815	10	TE	CONSTRUCCIÓ REALITZADA PER CONTRACTE AMB TERCERS	0	pg. de la Plaça Major		11.228,80	7.488,40
			Bancs			31/12/2017			935,73	3.740,40
8.433	330102	30816	2	TE	CONSTRUCCIÓ REALITZADA PER CONTRACTE AMB TERCERS	0	pg. de la Plaça Major		919,60	613,25
			Bancs			31/12/2017			76,63	306,35
8.434	320104	30817		MD	CONSTRUCCIÓ REALITZADA PER CONTRACTE AMB TERCERS	0	EDAR Sant Pau de Riu-sec		632.296,79	632.296,79
			Instal·lació central cogeneració amb potència neta fins a 150kwh mitjançant			31/12/2017			91.709,68	0
8.435	330202	30819		CU	COMPRA	7.092,63	Ca l'Estruch - Centre de producció i creació		7.092,63	4.730,01
			Taula de llums amb extensió			31/12/2017	Ca l'Estruch - La Vela		591,05	2.362,62
8.436	330204	30820		CU	COMPRA	1.647,16	Ca l'Estruch - Centre de producció i creació		1.647,16	1.098,45
			Càmera negra			31/12/2017	Ca l'Estruch - La Vela		137,26	548,71

AJUNTAMENT-AJUNTAMENT DE SABADELL

LLIBRE A **LLIBRE A: BENS, DRETS I OBLIGACIONS DE L'ENT LOCAL**

EPÍGRAF: **I.2** **SERVEI PÚBLIC**

SUBEPÍGRAF: **I.2.C** **MOBLES**

CLASSIFICACIÓ	N. BÉ	QUANT. / DESCRIPCIÓ	C. GESTO / C. COST	T. ADQUISICIÓ	COST ADQUI. / D- ALTA	CENTRE / UBICACIÓ	PLANTA / ESPAI	V.B.C. / DOT. AMORT	F.A. / V.C.
8.437 330204	30821		CU	COMPRA	4.971,60	Teatre Principal		4.971,60	3.315,53
		Camèra negra			31/12/2017	Edifici Teatre Principal		414,30	1.656,07
8.438 330204	30822		CU	COMPRA	3.482,48	La Sala Miguel Hernández - rda. Roureda, 22-24		3.482,48	2.322,39
		Quadre embocadura escenari			31/12/2017			290,20	1.160,09
8.439 330206	30823	1	CU	COMPRA	170,61	La Sala Miguel Hernández - rda. Roureda, 22-24		170,61	113,71
		Microfon amb peu			31/12/2017			14,21	56,90
8.440 330206	30824	1	CU	COMPRA	170,61	La Sala Miguel Hernández - rda. Roureda, 22-24		170,61	113,71
		Microfon amb peu			31/12/2017			14,21	56,90
8.441 330206	30825	1	CU	COMPRA	170,61	La Sala Miguel Hernández - rda. Roureda, 22-24		170,61	113,71
		Microfon amb peu			31/12/2017			14,21	56,90
8.442 330206	30826	1	CU	COMPRA	170,61	La Sala Miguel Hernández - rda. Roureda, 22-24		170,61	113,71
		Microfon amb peu			31/12/2017			14,21	56,90
8.443 330206	30827	1	CU	COMPRA	197,84	La Sala Miguel Hernández - rda. Roureda, 22-24		197,84	131,88
		Microfon amb peu			31/12/2017			16,48	65,96
8.444 330206	30828	1	CU	COMPRA	197,83	La Sala Miguel Hernández - rda. Roureda, 22-24		197,83	131,88
		Microfon amb peu			31/12/2017			16,48	65,95
8.445 330205	30829		CU	COMPRA	2.920,41	Teatre Principal		2.920,41	1.947,54
		Taula de so			31/12/2017	Edifici Teatre Principal		243,36	972,87

AJUNTAMENT-AJUNTAMENT DE SABADELL

LLIBRE A LLIBRE A: BENS, DRETS I OBLIGACIONS DE L'ENT LOCAL

EPÍGRAF: I.2 SERVEI PÚBLIC

SUBEPÍGRAF: I.2.C MOBLES

CLASSIFICACIÓ	N. BÉ	QUANT. / DESCRIPCIÓ	C. GESTO / C. COST	T. ADQUISICIÓ	COST ADQUI. / D- ALTA	CENTRE / UBICACIÓ	PLANTA / ESPAI	V.B.C. / DOT. AMORT	F.A. / V.C.
8.446 330205	30830		CU	COMPRA	961,95	Teatre Principal		961,95	641,49
		Sistema inalàmbric de petaca			31/12/2017	Edifici Teatre Principal		80,16	320,46
8.447 330202	30831		CU	COMPRA	1.337,05	Ca l'Estruch - Centre de producció i creació		1.337,05	891,66
		Màquina de fum			31/12/2017	Ca l'Estruch - Edifici Nord		111,42	445,39
8.448 330106	30832		SG	COMPRA	2.247,14	Edifici c. Narcís Giralt, 74		2.247,14	2.247,14
		PERFORADORA			31/12/2017			0	0
8.449 330201	30833		ED	COMPRA	370,90	Vapor Llonch i Escola Illa - ctra. Barcelona, 208B		370,90	247,28
		Complements càmeres i focus plató de fotografia			31/12/2017	Escola Illa - ctra. Barcelona, 208 B		30,90	123,62
8.450 300102	30834		ED	COMPRA	809,01	Vapor Llonch i Escola Illa - ctra. Barcelona, 208B		809,01	809,01
		Ordinador Mac Mini per a projector i pissarra digital			31/12/2017	Escola Illa - ctra. Barcelona, 208 B		0	0
8.451 330101	30835	34	ED	COMPRA	2.941,75	Vapor Llonch i Escola Illa - ctra. Barcelona, 208B		2.941,75	1.961,79
		Cadires per aules i sala professorat			31/12/2017	Escola Illa - ctra. Barcelona, 208 B		245,14	979,96
8.452 320101	30837		ES	COMPRA	1.146,37	Complex Esportiu Municipal Sant Oleguer		1.146,37	764,50
		CARRO DE MARCAR CAMPS ESPORTIUS			31/12/2017	CEM Sant Oleguer - Pistes atletisme i grades		95,53	381,87
8.453 330101	30838	1	ES	COMPRA	163,35	Ateneu - pl. Sant Roc, 10-11		163,35	108,91
		BUCK			31/12/2017			13,61	54,44
8.454 330101	30845	24	ES	COMPRA	435,60	Complex Poliesportiu Olímpia	planta primera	435,60	290,49

AJUNTAMENT-AJUNTAMENT DE SABADELL

LLIBRE A LLIBRE A: BENS, DRETS I OBLIGACIONS DE L'ENT LOCAL

EPÍGRAF: I.2 SERVEI PÚBLIC

SUBEPÍGRAF: I.2.C MOBLES

CLASSIFICACIÓ	N. BÉ		QUANT. / DESCRIPCIÓ	C. GESTO / C. COST	T. ADQUISICIÓ	COST ADQUI. / D- ALTA	CENTRE / UBICACIÓ	PLANTA / ESPAI	V.B.C. / DOT. AMORT	F.A. / V.C.
			CADIRA			31/12/2017	Edifici serveis camps de futbol	CEO - Edifici serveis futbol - 01 sales polivalent	36,30	145,11
8.455	330101	30846	1	SG	COMPRA	314,60	Mercat de Sant Joan - pl. de Sant Joan, 1A		314,60	209,75
			Taula Duralight standard rectangular 244			31/12/2017			26,21	104,85
8.456	330101	30847	1	SG	COMPRA	338,80	Mercat de Sant Joan - pl. de Sant Joan, 1A		338,80	225,91
			Cadira Polivalente III gris clar			31/12/2017			28,23	112,89
8.457	330101	30848	6	SG	COMPRA	1.778,70	Can Marcet - c. de Pau Claris, 86-138	Planta primera	1.778,70	1.186,16
			Cadires			31/12/2017	Edifici Can Marcet		148,22	592,54
8.458	300105	30849		SG	COMPRA	538,45	Edifici - c. de Narcís Giralt, 40-44		538,45	538,45
			IMPRESSSORA HP MONOCROM LASERJET ENTERPRISE M506DNM			31/12/2017			0	0
8.459	300105	30850		SG	COMPRA	538,45	Edifici - c. de Narcís Giralt, 40-44		538,45	538,45
			IMPRESSORA			31/12/2017			0	0
8.460	300105	30851		SG	COMPRA	538,45	Edifici - c. de Narcís Giralt, 40-44		538,45	538,45
			IMPRESSORA			31/12/2017			0	0
8.461	300105	30852		SG	COMPRA	538,45	Edifici - c. de Narcís Giralt, 40-44		538,45	538,45
			IMPRESSORA			31/12/2017			0	0
8.462	300105	30853		SG	COMPRA	254,10	Edifici - c. de Narcís Giralt, 40-44		254,10	254,10

AJUNTAMENT-AJUNTAMENT DE SABADELL

LLIBRE A LLIBRE A: BENS, DRETS I OBLIGACIONS DE L'ENT LOCAL

EPÍGRAF: I.2 SERVEI PÚBLIC

SUBEPÍGRAF: I.2.C MOBLES

CLASSIFICACIÓ	N. BÉ		QUANT. / DESCRIPCIÓ	C. GESTO / C. COST	T. ADQUISICIÓ	COST ADQUI. / D- ALTA	CENTRE / UBICACIÓ	PLANTA / ESPAI	V.B.C. / DOT. AMORT	F.A. / V.C.
			IMPRESSORA			31/12/2017			0	0
8.463	300105	30854		SG	COMPRA	254,10	Edifici - c. de Narcís Giralt, 40-44		254,10	254,10
			IMPRESSORA			31/12/2017			0	0
8.464	300105	30855		SG	COMPRA	254,10	Edifici - c. de Narcís Giralt, 40-44		254,10	254,10
			IMPRESSORA			31/12/2017			0	0
8.465	330101	30856	2	SG	COMPRA	648,17	c. de la Rambla, 22, 1º i 2ª plantes		648,17	432,22
			TAULES NEO 140X80			31/12/2017			54,01	215,95
8.466	330207	30857		TE	COMPRA	9.990,97	Can Marcet - c. de Pau Claris, 86-138		9.990,97	9.990,97
			718 CADIRES POLIVALENTS COLOR BLAU			31/12/2017	Edifici Can Marcet		0	0
8.467	300106	30859		PE	COMPRA	1.801,58	Vapor Llonch i Escola Illa - ctra. Barcelona, 208B		1.801,58	1.801,58
			Pissarra digital infrarrojos			01/05/2018			0	0
8.468	320101	30921		TE	COMPRA	937,75	Viver municipal - c. Prat de la Riba, 115		937,75	550,83
			AFILADORA DE BROQUES			14/12/2018			78,14	386,92
8.469	330102	30922	44	TE	COMPRA	9.902,64	Viver municipal - c. Prat de la Riba, 115		9.902,64	6.280,71
			Bancs de fusta certificada			23/05/2018			825,22	3.621,93
8.470	330102	30923	1	ED	COMPRA	552,18	CEIP Miquel Carreras - c. de Balaguer, 14-50		552,18	368,20
			BANC BAUS			31/12/2017			46,01	183,98

AJUNTAMENT-AJUNTAMENT DE SABADELL

LLIBRE A LLIBRE A: BENS, DRETS I OBLIGACIONS DE L'ENT LOCAL

EPÍGRAF: I.2 SERVEI PÚBLIC

SUBEPÍGRAF: I.2.C MOBLES

CLASSIFICACIÓ	N. BÉ	QUANT. / DESCRIPCIÓ	C. GESTO / C. COST	T. ADQUISICIÓ	COST ADQUI. / D- ALTA	CENTRE / UBICACIÓ	PLANTA / ESPAI	V.B.C. / DOT. AMORT	F.A. / V.C.
8.471	300101 30930		GI	COMPRA	906,42	Edifici c. Narcís Giralt, 74		10.568,27	10.568,27
		Acces Point Wifi WF50			27/06/2018			0	0
8.472	300101 30931		GI	COMPRA	906,42	Edifici c. Narcís Giralt, 74		906,42	906,42
		Acces Point Wifi WF51			27/06/2018			0	0
8.473	300101 30932		GI	COMPRA	906,42	Edifici c. Narcís Giralt, 74		906,42	906,42
		Acces Point Wifi WF52			27/06/2018			0	0
8.474	300101 30933		GI	COMPRA	906,42	Edifici c. Narcís Giralt, 74		906,42	906,42
		Acces Point Wifi WF53			27/06/2018			0	0
8.475	300101 30934		GI	COMPRA	906,42	Edifici c. Narcís Giralt, 74		906,42	906,42
		Acces Point Wifi WF54			27/06/2018			0	0
8.476	300101 30935		GI	COMPRA	906,42	Edifici c. Narcís Giralt, 74		906,42	906,42
		Acces Point Wifi WF55			27/06/2018			0	0
8.477	300101 30936		GI	COMPRA	906,42	Edifici c. Narcís Giralt, 74		906,42	906,42
		Acces Point Wifi WF56			27/06/2018			0	0
8.478	300101 30937		GI	COMPRA	906,42	Edifici c. Narcís Giralt, 74		906,42	906,42
		Acces Point Wifi WF57			27/06/2018			0	0
8.479	300101 30938		GI	COMPRA	906,42	Edifici c. Narcís Giralt, 74		906,42	906,42
		Acces Point Wifi WF58			27/06/2018			0	0
8.480	300101 30939		GI	COMPRA	906,42	Edifici c. Narcís Giralt, 74		906,42	906,42
		Acces Point Wifi WF59			27/06/2018			0	0

AJUNTAMENT-AJUNTAMENT DE SABADELL

LLIBRE A LLIBRE A: BENS, DRETS I OBLIGACIONS DE L'ENT LOCAL

EPÍGRAF: I.2 SERVEI PÚBLIC

SUBEPÍGRAF: I.2.C MOBLES

CLASSIFICACIÓ	N. BÉ	QUANT. / DESCRIPCIÓ	C. GESTO / C. COST	T. ADQUISICIÓ	COST ADQUI. / D- ALTA	CENTRE / UBICACIÓ	PLANTA / ESPAI	V.B.C. / DOT. AMORT	F.A. / V.C.
8.481	300101 30940		GI	COMPRA	906,42	Edifici c. Narcís Giralt, 74		906,42	906,42
		Acces Point Wifi WF60			27/06/2018			0	0
8.482	300101 30941		GI	COMPRA	906,42	Edifici c. Narcís Giralt, 74		906,42	906,42
		Acces Point Wifi WF61			27/06/2018			0	0
8.483	300101 30942		GI	COMPRA	906,42	Edifici c. Narcís Giralt, 74		906,42	906,42
		Acces Point Wifi WF62			27/06/2018			0	0
8.484	300101 30943		GI	COMPRA	906,42	Edifici c. Narcís Giralt, 74		906,42	906,42
		Acces Point Wifi WF63			27/06/2018			0	0
8.485	300101 30944		GI	COMPRA	906,42	Edifici c. Narcís Giralt, 74		906,42	906,42
		Acces Point Wifi WF64			27/06/2018			0	0
8.486	300101 30945		GI	COMPRA	906,42	Edifici c. Narcís Giralt, 74		906,42	906,42
		Acces Point Wifi WF65			27/06/2018			0	0
8.487	300101 30946		GI	COMPRA	906,42	Edifici c. Narcís Giralt, 74		906,42	906,42
		Acces Point Wifi WF66			27/06/2018			0	0
8.488	300101 30947		GI	COMPRA	906,42	Edifici c. Narcís Giralt, 74		906,42	906,42
		Acces Point Wifi WF67			27/06/2018			0	0
8.489	300101 30948		GI	COMPRA	906,42	Edifici c. Narcís Giralt, 74		906,42	906,42
		Acces Point Wifi WF68			27/06/2018			0	0
8.490	300101 30949		GI	COMPRA	906,42	Edifici c. Narcís Giralt, 74		906,42	906,42
		Acces Point Wifi WF69			27/06/2018			0	0

AJUNTAMENT-AJUNTAMENT DE SABADELL

LLIBRE A LLIBRE A: BENS, DRETS I OBLIGACIONS DE L'ENT LOCAL

EPÍGRAF: I.2 SERVEI PÚBLIC

SUBEPÍGRAF: I.2.C MOBLES

CLASSIFICACIÓ	N. BÉ	QUANT. / DESCRIPCIÓ	C. GESTO / C. COST	T. ADQUISICIÓ	COST ADQUI. / D- ALTA	CENTRE / UBICACIÓ	PLANTA / ESPAI	V.B.C. / DOT. AMORT	F.A. / V.C.
8.491	300101 30950		GI	COMPRA	906,42	Edifici c. Narcís Giralt, 74		906,42	906,42
		Acces Point Wifi WF70			27/06/2018			0	0
8.492	300101 30951		GI	COMPRA	906,42	Edifici c. Narcís Giralt, 74		906,42	906,42
		Acces Point Wifi WF71			27/06/2018			0	0
8.493	300101 30952		GI	COMPRA	906,42	Edifici c. Narcís Giralt, 74		906,42	906,42
		Acces Point Wifi WF72			27/06/2018			0	0
8.494	300101 30953		GI	COMPRA	906,42	Edifici c. Narcís Giralt, 74		906,42	906,42
		Acces Point Wifi WF73			27/06/2018			0	0
8.495	300101 30954		GI	COMPRA	906,42	Edifici c. Narcís Giralt, 74		906,42	906,42
		Acces Point Wifi WF74			27/06/2018			0	0
8.496	300101 30955		GI	COMPRA	906,42	Edifici c. Narcís Giralt, 74		906,42	906,42
		Acces Point Wifi WF75			27/06/2018			0	0
8.497	300101 30956		GI	COMPRA	906,42	Edifici c. Narcís Giralt, 74		906,42	906,42
		Acces Point Wifi WF76			27/06/2018			0	0
8.498	300101 30957		GI	COMPRA	906,42	Edifici c. Narcís Giralt, 74		906,42	906,42
		Acces Point Wifi WF77			27/06/2018			0	0
8.499	300101 30958		GI	COMPRA	906,42	Edifici c. Narcís Giralt, 74		906,42	906,42
		Acces Point Wifi WF78			27/06/2018			0	0
8.500	300101 30959		GI	COMPRA	906,42	Edifici c. Narcís Giralt, 74		906,42	906,42
		Acces Point Wifi WF79			27/06/2018			0	0

AJUNTAMENT-AJUNTAMENT DE SABADELL

LLIBRE A LLIBRE A: BENS, DRETS I OBLIGACIONS DE L'ENT LOCAL

EPÍGRAF: I.2 SERVEI PÚBLIC

SUBEPÍGRAF: I.2.C MOBLES

CLASSIFICACIÓ	N. BÉ	QUANT. / DESCRIPCIÓ	C. GESTO / C. COST	T. ADQUISICIÓ	COST ADQUI. / D- ALTA	CENTRE / UBICACIÓ	PLANTA / ESPAI	V.B.C. / DOT. AMORT	F.A. / V.C.
8.501	300101 30960		GI	COMPRA	906,42	Edifici c. Narcís Giralt, 74		906,42	906,42
		Acces Point Wifi WF80			27/06/2018			0	0
8.502	300101 30961		GI	COMPRA	906,42	Edifici c. Narcís Giralt, 74		906,42	906,42
		Acces Point Wifi WF81			27/06/2018			0	0
8.503	300101 30962		GI	COMPRA	906,42	Edifici c. Narcís Giralt, 74		906,42	906,42
		Acces Point Wifi WF82			27/06/2018			0	0
8.504	300101 30963		GI	COMPRA	906,42	Edifici c. Narcís Giralt, 74		906,42	906,42
		Acces Point Wifi WF83			27/06/2018			0	0
8.505	300101 30964		GI	COMPRA	906,42	Edifici c. Narcís Giralt, 74		906,42	906,42
		Acces Point Wifi WF84			27/06/2018			0	0
8.506	300101 30965		GI	COMPRA	906,57	Edifici c. Narcís Giralt, 74		906,57	906,57
		Concentrador Wifi Aruba 7210			27/06/2018			0	0
8.507	330109 30979		TE	COMPRA	1.003,90	pl. de les Dones del tèxtil		9.092,66	4.777,59
		Àrea de jocs infantils (àrea petits) - pl. de les Dones del tèxtil			23/05/2018			892,52	4.315,07
8.508	330109 30981		TE	COMPRA	1.003,90	pl. de la Sardana		9.035,29	4.853,71
		Àrea de jocs infantils- pl. de la Sardana			23/05/2018			862,32	4.181,58
8.509	330109 30982		TE	COMPRA	4.188,05	pl. de les Termes		4.188,05	2.656,22
		Àrea de jocs infantils (àrea de grans 2) - pl. de les Termes			23/05/2018			349,00	1.531,83
8.510	330101 30986	25	CT	COMPRA	1.750,27	Mercat de Sant Joan - pl. de Sant Joan, 1A		1.750,27	1.118,85

AJUNTAMENT-AJUNTAMENT DE SABADELL

LLIBRE A LLIBRE A: BENS, DRETS I OBLIGACIONS DE L'ENT LOCAL

EPÍGRAF: I.2 SERVEI PÚBLIC

SUBEPÍGRAF: I.2.C MOBLES

CLASSIFICACIÓ	N. BÉ	QUANT. / DESCRIPCIÓ	C. GESTO / C. COST	T. ADQUISICIÓ	COST ADQUI. / D- ALTA	CENTRE / UBICACIÓ	PLANTA / ESPAI	V.B.C. / DOT. AMORT	F.A. / V.C.
		CADIRA APILABLE AMB PALA			01/05/2018			145,85	631,42
8.511 330101	30987	3	SG	COMPRA	479,16	Reserva C-2 - c. de Vidal, 150-162		479,16	306,31
		CADIRA GIRATÒRIA			01/05/2018			39,93	172,85
8.512 330104	30988		SS	COMPRA	224,00	Edifici pl. del Gas 2		224,00	214,79
		FRIGORÍFIC			01/05/2018			28,00	9,21
8.513 330101	30989	7	SG	COMPRA	2.039,16	Reserva C-2 - c. de Vidal, 150-162		2.039,16	1.303,57
		ARMARI ALT			01/05/2018			169,93	735,59
8.514 330101	30990	1	SG	COMPRA	291,30	Casa Consistorial - pl. Sant Roc, 1	Entresòl	291,30	186,18
		ARMARI ALT			01/05/2018	Edifici Casa Consistorial	Secretaria General	24,27	105,12
8.515 330101	30991	1	IT	COMPRA	291,31	Casa Consistorial - pl. Sant Roc, 1	Planta baixa	291,31	186,18
		ARMARI ALT			01/05/2018	Edifici Casa Consistorial	Intervenció	24,27	105,13
8.516 330101	30992	1	CU	COMPRA	291,31	Teatre de la Farandula - c. Tres Creus, 12-62		291,31	186,18
		ARMARI ALT			01/05/2018			24,27	105,13
8.517 330104	30993		RS	COMPRA	211,46	Edifici - Sardà, 111-121 / Ferrer Blanes 25-29		211,46	202,75
		FRIGORÍFIC			01/05/2018			26,43	8,71
8.518 330104	30994	1	RS	COMPRA	92,46	Edifici - Sardà, 111-121 / Ferrer Blanes 25-29		92,46	88,60
		MICROONES			01/05/2018			11,55	3,86
8.519 330101	30995	2	SG	COMPRA	431,73	Edifici c. Narcís Giralt, 74		431,73	275,93

AJUNTAMENT-AJUNTAMENT DE SABADELL

LLIBRE A LLIBRE A: BENS, DRETS I OBLIGACIONS DE L'ENT LOCAL

EPÍGRAF: I.2 SERVEI PÚBLIC

SUBEPÍGRAF: I.2.C MOBLES

CLASSIFICACIÓ	N. BÉ	QUANT. / DESCRIPCIÓ	C. GESTO / C. COST	T. ADQUISICIÓ	COST ADQUI. / D- ALTA	CENTRE / UBICACIÓ	PLANTA / ESPAI	V.B.C. / DOT. AMORT	F.A. / V.C.
		TAMBORET			01/05/2018			35,97	155,80
8.520 330101	30998	4	SC	COMPRA	1.089,00	Can Marcet - c. de Pau Claris, 86-138	Planta baixa	1.089,00	696,16
		CADIRA GIRATÒRIA			01/05/2018	Edifici Can Marcet		90,75	392,84
8.521 330101	30999	1	CU	COMPRA	313,39	Teatre Principal		313,39	198,22
		Expositor múltiple amb peu de 176 x 77			30/05/2018	Edifici Teatre Principal		26,11	115,17
8.522 330101	31000	1	CU	COMPRA	849,42	Teatre Principal		849,42	537,34
		Embolsador de paraigües doble inoxidable satinat			30/05/2018	Edifici Teatre Principal		70,78	312,08
8.523 330105	31020		CU	INSPECCIÓ FÍSICA O INVENTARI	0	Fons Bibliogràfic de l'Ajuntament de Sabadell		61.571,82	43.391,30
		Fons bibliografic 2018			20/03/2018			6.156,94	18.180,52
8.524 330101	31022	9	SG	COMPRA	1.231,02	Reserva C-2 - c. de Vidal, 150-162		1.231,02	786,92
		ALAS			01/05/2018			102,58	444,10
8.525 320105	31023		SC	COMPRA	1.008,34	Can Marcet - c. de Pau Claris, 86-138		1.008,34	764,92
		Terminal Portàtil SC2120 sGPS			01/06/2018	Edifici Can Marcet		100,83	243,42
8.526 320105	31024		SC	COMPRA	1.008,34	Can Marcet - c. de Pau Claris, 86-138		1.008,34	764,92
		Terminal Portàtil SC2120 sGPS			01/06/2018	Edifici Can Marcet		100,83	243,42
8.527 330201	31025		SC	COMPRA	143,49	Can Marcet - c. de Pau Claris, 86-138		143,49	90,66
		Càmera digital Canon IXUS 185 negra			01/06/2018	Edifici Can Marcet		11,95	52,83

AJUNTAMENT-AJUNTAMENT DE SABADELL

LLIBRE A LLIBRE A: BENS, DRETS I OBLIGACIONS DE L'ENT LOCAL

EPÍGRAF: I.2 SERVEI PÚBLIC

SUBEPÍGRAF: I.2.C MOBLES

CLASSIFICACIÓ	N. BÉ		QUANT. / DESCRIPCIÓ	C. GESTO / C. COST	T. ADQUISICIÓ	COST ADQUI. / D- ALTA	CENTRE / UBICACIÓ	PLANTA / ESPAI	V.B.C. / DOT. AMORT	F.A. / V.C.
8.528	330201	31026		SC	COMPRA	143,50	Can Marcet - c. de Pau Claris, 86-138		143,50	90,66
			Càmera digital Canon IXUS 185 negra			01/06/2018	Edifici Can Marcet		11,95	52,84
8.529	330101	31027	9	RS	COMPRA	1.230,99	Edifici - Sardà, 111-121 / Ferrer Blanes 25-29	Planta segona	1.230,99	786,91
			ALA			01/05/2018	Edifici - Sardà 111-121 - Ferrer de Blanes 25-29		102,58	444,08
8.530	330101	31028	4	IT	COMPRA	859,58	Casa Consistorial - pl. Sant Roc, 1	Planta baixa	859,58	549,49
			TAULA			01/05/2018	Edifici Casa Consistorial	Intervenció	71,63	310,09
8.531	330101	31029	4	IT	COMPRA	596,29	Casa Consistorial - pl. Sant Roc, 1	Planta baixa	596,29	381,18
			BUC			01/05/2018	Edifici Casa Consistorial	Intervenció	49,69	215,11
8.532	330104	31030		SS	COMPRA	379,01	pl. del Pla de l'Amor		379,01	355,34
			TELEVISIÓ "LED 43"			02/07/2018	Edifici Casa dels Pins - pl. del Pla de l'Amor, 3		47,37	23,67
8.533	330102	31032	10	TE	COMPRA	2.468,40	Parc Catalunya - zona trenet		2.468,40	1.554,86
			Taules de picnic per Parc Catalunya			11/06/2018			205,70	913,54
8.534	330109	31034		TE	INSPECCIÓ FÍSICA O INVENTARI	0	pl. de Vila Arrufat		90.460,12	46.462,43
			Àrea de jocs infantils - pl. de Vila Arrufat			01/01/2017			9.023,10	43.997,69
8.535	330109	31038		TE	INSPECCIÓ FÍSICA O INVENTARI	0	pl. de Gorgona		1.373,91	866,98
			Àrea de jocs infantils - pl. de Gorgona			01/01/2017			114,49	506,93
8.536	330109	31039		TE	INSPECCIÓ FÍSICA O INVENTARI	0	pl. de la Llibertat		57.812,05	16.889,55

AJUNTAMENT-AJUNTAMENT DE SABADELL

LLIBRE A LLIBRE A: BENS, DRETS I OBLIGACIONS DE L'ENT LOCAL

EPÍGRAF: I.2 SERVEI PÚBLIC

SUBEPÍGRAF: I.2.C MOBLES

CLASSIFICACIÓ	N. BÉ	QUANT. / DESCRIPCIÓ	C. GESTO / C. COST	T. ADQUISICIÓ	COST ADQUI. / D- ALTA	CENTRE / UBICACIÓ	PLANTA / ESPAI	V.B.C. / DOT. AMORT	F.A. / V.C.
		Àrea de jocs infantils - pl. de la Llibertat			01/01/2017			9.397,25	40.922,50
8.537 330101	31063	178	CU	COMPRA	5.996,18	Casal Pere IV - Rambla, 67-71		5.996,18	3.664,77
		CADIRA FIXA			01/09/2018			499,68	2.331,41
8.538 330101	31086	10	SG	COMPRA	1.996,50	Reserva C-2 - c. de Vidal, 150-162		1.996,50	1.260,31
		CADIRA GIRATÒRIA			05/06/2018			166,37	736,19
8.539 310101	31089		TE	CESSIÓ GRATUÏTA DE DOMINI	0	Can Marcet - c. de Pau Claris, 86-138		713,90	445,60
		BICICLETA ELÈCTRICA			06/07/2018	Parc mòbil		59,49	268,30
8.540 310101	31090		TE	CESSIÓ GRATUÏTA DE DOMINI	0	Can Marcet - c. de Pau Claris, 86-138		713,90	445,60
		BICICLETA ELÈCTRICA			06/07/2018	Parc mòbil		59,49	268,30
8.541 310101	31091		TE	COMPRA	966,79	Can Marcet - c. de Pau Claris, 86-138		966,79	604,09
		BICICLETA ELÈCTRICA			03/07/2018	Parc mòbil		80,56	362,70
8.542 310101	31092		TE	COMPRA	966,79	Can Marcet - c. de Pau Claris, 86-138		966,79	604,09
		BICICLETA ELÈCTRICA			03/07/2018	Parc mòbil		80,56	362,70
8.543 310101	31093		TE	COMPRA	966,79	Can Marcet - c. de Pau Claris, 86-138		966,79	604,09
		BICICLETA ELÈCTRICA			03/07/2018	Parc mòbil		80,56	362,70
8.544 310101	31094		TE	COMPRA	966,79	Can Marcet - c. de Pau Claris, 86-138		966,79	604,09
		BICICLETA ELÈCTRICA			03/07/2018	Parc mòbil		80,56	362,70

AJUNTAMENT-AJUNTAMENT DE SABADELL

LLIBRE A LLIBRE A: BENS, DRETS I OBLIGACIONS DE L'ENT LOCAL

EPÍGRAF: I.2 SERVEI PÚBLIC

SUBEPÍGRAF: I.2.C MOBLES

CLASSIFICACIÓ	N. BÉ	QUANT. / DESCRIPCIÓ	C. GESTO / C. COST	T. ADQUISICIÓ	COST ADQUI. / D- ALTA	CENTRE / UBICACIÓ	PLANTA / ESPAI	V.B.C. / DOT. AMORT	F.A. / V.C.
8.545 310101	31095		TE	COMPRA	966,79	Can Marcet - c. de Pau Claris, 86-138		966,79	604,09
		BICICLETA ELÈCTRICA			03/07/2018	Parc mòbil		80,56	362,70
8.546 330101	31096	1	SS	COMPRA	46,95	pl. del Pla de l'Amor		46,95	29,33
		ARMARI RESINA ESCOBERO			02/07/2018	Edifici Casa dels Pins - pl. del Pla de l'Amor, 3		3,91	17,62
8.547 310101	31097		TE	COMPRA	966,79	Can Marcet - c. de Pau Claris, 86-138		966,79	604,09
		BICICLETA ELÈCTRICA			03/07/2018	Parc mòbil		80,56	362,70
8.548 310101	31098		TE	COMPRA	966,79	Can Marcet - c. de Pau Claris, 86-138		966,79	604,09
		BICICLETA ELÈCTRICA			03/07/2018	Parc mòbil		80,56	362,70
8.549 310101	31099		TE	COMPRA	966,79	Can Marcet - c. de Pau Claris, 86-138		966,79	604,09
		BICICLETA ELÈCTRICA			03/07/2018	Parc mòbil		80,56	362,70
8.550 310101	31100		TE	COMPRA	966,79	Can Marcet - c. de Pau Claris, 86-138		966,79	604,09
		BICICLETA ELÈCTRICA			03/07/2018	Parc mòbil		80,56	362,70
8.551 310101	31101		TE	COMPRA	966,79	Can Marcet - c. de Pau Claris, 86-138		966,79	604,09
		BICICLETA ELÈCTRICA			03/07/2018	Parc mòbil		80,56	362,70
8.552 310101	31102		TE	COMPRA	4.868,00	Can Marcet - c. de Pau Claris, 86-138		4.868,00	3.087,46
		MOTO ELÈCTRICA 9723-KFY			23/05/2018	Parc mòbil		405,66	1.780,54
8.553 310101	31103		TE	COMPRA	4.868,00	Can Marcet - c. de Pau Claris, 86-138		4.868,00	3.087,46

AJUNTAMENT-AJUNTAMENT DE SABADELL

LLIBRE A **LLIBRE A: BENS, DRETS I OBLIGACIONS DE L'ENT LOCAL**

EPÍGRAF: **I.2** **SERVEI PÚBLIC**

SUBEPÍGRAF: **I.2.C** **MOBLES**

CLASSIFICACIÓ	N. BÉ	QUANT. / DESCRIPCIÓ	C. GESTO / C. COST	T. ADQUISICIÓ	COST ADQUI. / D- ALTA	CENTRE / UBICACIÓ	PLANTA / ESPAI	V.B.C. / DOT. AMORT	F.A. / V.C.
		MOTO ELÈCTRICA 9724-KFY			23/05/2018	Parc mòbil		405,66	1.780,54
8.554 330101	31104	10	PE	COMPRA	1.996,50	Vapor Llonch i Escola Illa - ctra. Barcelona, 208B		1.996,50	1.269,88
		Cadires			15/05/2018			166,37	726,62
8.555 330104	31106		SC	COMPRA	48,99	Can Marcet - c. de Pau Claris, 86-138		48,99	46,43
		Microones SAIVOD mod. MS1714W (17 litres)			01/06/2018	Edifici Can Marcet		6,12	2,56
8.556 330109	31108		TE	INSPECCIÓ FÍSICA O INVENTARI	0	pl. de la Nova Creu		0	0
		Àrea de jocs infantils petits - pl. de la Nova Creu			01/01/2017			0	0
8.557 330109	31109		TE	INSPECCIÓ FÍSICA O INVENTARI	0	pl. de la Nova Creu		1.021,43	631,21
		Àrea de jocs infantils grans - pl. de la Nova Creu			01/01/2017			85,11	390,22
8.558 330106	31110		UH	COMPRA	224,00	Edifici carrer del Sol 1, plantes 3a 4a 5a i 6a		224,00	224,00
		NEVERA			01/07/2018			0	0
8.559 330201	31119		RS	COMPRA	124,14	Edifici - Sardà, 111-121 / Ferrer Blanes 25-29		124,14	77,45
		CÀMERA DIGITAL			06/07/2018			10,34	46,69
8.560 330201	31120		RS	COMPRA	124,13	Edifici - Sardà, 111-121 / Ferrer Blanes 25-29		124,13	77,45
		CÀMERA DIGITAL			06/07/2018			10,34	46,68
8.561 330201	31121		RS	COMPRA	124,13	Edifici - Sardà, 111-121 / Ferrer Blanes 25-29		124,13	77,45
		CÀMERA DIGITAL			06/07/2018			10,34	46,68

AJUNTAMENT-AJUNTAMENT DE SABADELL

LLIBRE A **LLIBRE A: BENS, DRETS I OBLIGACIONS DE L'ENT LOCAL**

EPÍGRAF: **I.2** **SERVEI PÚBLIC**

SUBEPÍGRAF: **I.2.C** **MOBLES**

CLASSIFICACIÓ	N. BÉ	QUANT. / DESCRIPCIÓ	C. GESTO / C. COST	T. ADQUISICIÓ	COST ADQUI. / D- ALTA	CENTRE / UBICACIÓ	PLANTA / ESPAI	V.B.C. / DOT. AMORT	F.A. / V.C.
8.562 330106	31122		AJ	COMPRA	767,94	Casa Consistorial - pl. Sant Roc, 1	Planta segona	767,94	767,94
		DESTRUCTORA DE PAPER			01/07/2018	Edifici Casa Consistorial	Assessoria Jurídica	0	0
8.563 310101	31123		SC	COMPRA	26.471,84	Can Marcet - c. de Pau Claris, 86-138		26.471,84	16.499,52
		VEHICLE LOGOTIPAT/FURGONETA (MATRÍCULA 7320-KHV			10/07/2018	Edifici Can Marcet		2.205,98	9.972,32
8.564 310101	31124		SC	COMPRA	26.471,85	Can Marcet - c. de Pau Claris, 86-138		26.471,85	16.499,52
		VEHICLE LOGOTIPAT/FURGONETA (MATRÍCULA 6917-KHV			10/07/2018	Edifici Can Marcet		2.205,98	9.972,33
8.565 320103	31127		EQ	COMPRA	107,82	Edifici carrer del Sol 1, plantes 3a 4a 5a i 6a		107,82	107,82
		mesurador làser			12/06/2018			6,86	0
8.566 330101	31128	15	RC	COMPRA	1.096,62	Casa Consistorial - pl. Sant Roc, 1	Planta segona	1.096,62	686,97
		CADIRA GIRATÒRIA			26/06/2018	Edifici Casa Consistorial		91,38	409,65
8.567 330101	31129	1	RC	COMPRA	174,69	Casa Consistorial - pl. Sant Roc, 1	Planta segona	174,69	109,38
		CARRO TRANSPORT CADIRES			26/06/2018	Edifici Casa Consistorial		14,55	65,31
8.568 330101	31130	8	RC	COMPRA	4.197,40	Casa Consistorial - pl. Sant Roc, 1	Planta segona	4.197,40	2.629,58
		TAULA PLEGABLE			26/06/2018	Edifici Casa Consistorial		349,78	1.567,82
8.569 330101	31131	4	RC	COMPRA	656,61	Casa Consistorial - pl. Sant Roc, 1	Planta segona	656,61	411,30
		TAULA PLEGABLE			26/06/2018	Edifici Casa Consistorial		54,71	245,31

AJUNTAMENT-AJUNTAMENT DE SABADELL

LLIBRE A LLIBRE A: BENS, DRETS I OBLIGACIONS DE L'ENT LOCAL

EPÍGRAF: I.2 SERVEI PÚBLIC

SUBEPÍGRAF: I.2.C MOBLES

CLASSIFICACIÓ	N. BÉ	QUANT. / DESCRIPCIÓ	C. GESTO / C. COST	T. ADQUISICIÓ	COST ADQUI. / D- ALTA	CENTRE / UBICACIÓ	PLANTA / ESPAI	V.B.C. / DOT. AMORT	F.A. / V.C.
8.570 330101	31132	4	RC	COMPRA	1.359,69	Casa Consistorial - pl. Sant Roc, 1	Planta segona	1.359,69	851,77
		MAMPARA			26/06/2018	Edifici Casa Consistorial		113,30	507,92
8.571 330101	31133	5	RC	COMPRA	413,98	Casa Consistorial - pl. Sant Roc, 1	Planta segona	413,98	259,29
		TAMBORETS			26/06/2018	Edifici Casa Consistorial		34,49	154,69
8.572 300105	31134		GI	COMPRA	204,79	Edifici c. Narcís Giralt, 74		204,79	204,79
		IMPRESSORA			01/07/2018			0	0
8.573 300105	31135		GI	COMPRA	204,79	Edifici c. Narcís Giralt, 74		204,79	204,79
		IMPRESSORA			01/07/2018			0	0
8.574 300105	31136		GI	COMPRA	204,79	Edifici c. Narcís Giralt, 74		204,79	204,79
		IMPRESSORA			01/07/2018			0	0
8.575 300105	31137		GI	COMPRA	204,79	Edifici c. Narcís Giralt, 74		204,79	204,79
		IMPRESSORA			01/07/2018			0	0
8.576 300105	31138		GI	COMPRA	204,80	Edifici c. Narcís Giralt, 74		204,80	204,80
		IMPRESSORA			01/07/2018			0	0
8.577 330104	31139		PE	COMPRA	469,00	Vapor Llonch i Escola Illa - ctra. Barcelona, 208B		469,00	439,41
		Friforífic no Frost Combi			04/07/2018			58,62	29,59
8.578 330102	31140	18	TE	COMPRA	865,76	Viver municipal - c. Prat de la Riba, 115		865,76	535,02
		Papereres metàl·liques de 60 litres			02/08/2018			72,14	330,74
8.579 300105	31142		GI	COMPRA	543,29	Edifici c. Narcís Giralt, 74		543,29	543,29

AJUNTAMENT-AJUNTAMENT DE SABADELL

LLIBRE A LLIBRE A: BENS, DRETS I OBLIGACIONS DE L'ENT LOCAL

EPÍGRAF: I.2 SERVEI PÚBLIC

SUBEPÍGRAF: I.2.C MOBLES

CLASSIFICACIÓ	N. BÉ	QUANT. / DESCRIPCIÓ	C. GESTO / C. COST	T. ADQUISICIÓ	COST ADQUI. / D- ALTA	CENTRE / UBICACIÓ	PLANTA / ESPAI	V.B.C. / DOT. AMORT	F.A. / V.C.
		IMPRESSORA			01/07/2018			0	0
8.580 300105	31143		GI	COMPRA	543,29	Edifici c. Narcís Giralt, 74		543,29	543,29
		IMPRESSORA			01/07/2018			0	0
8.581 300105	31144		GI	COMPRA	543,29	Edifici c. Narcís Giralt, 74		543,29	543,29
		IMPRESSORA			01/07/2018			0	0
8.582 330101	31145	1	EQ	COMPRA	262,27	Edifici carrer del Sol 1, plantes 3a 4a 5a i 6a		262,27	162,47
		CADIRA GIRATÒRIA			26/07/2018			21,85	99,80
8.583 330106	31146		SG	COMPRA	1.356,41	Edifici c. Narcís Giralt, 74		1.356,41	1.356,41
		PERFORADORA			26/07/2018			0	0
8.584 320103	31147		MD	COMPRA	8.609,09	Edifici carrer del Sol 1, plantes 3a 4a 5a i 6a		8.609,09	8.609,09
		Sonòmetre classe 1 amb funció enregistradora amb elements			15/06/2018			555,97	0
8.585 330201	31148		SC	COMPRA	857,18	Can Marcet - c. de Pau Claris, 86-138		857,18	531,71
		Càmera esportiva color negre			23/07/2018	Edifici Can Marcet		71,43	325,47
8.586 330103	31149		ES	COMPRA	100.785,84	Complex Esportiu Municipal Sant Oleguer		414.141,25	302.368,69
		tobogan aquàtic que es desdobla en dos			29/06/2018	CEM Sant Oleguer - Piscina, picnic i recinte		41.414,11	111.772,56
8.587 330109	31150		TE	INSPECCIÓ FÍSICA O INVENTARI	0	pl. de les Dones del tèxtil		9.507,19	4.972,54
		Àrea de jocs infantils (àrea de grans) - pl. de les Dones del tèxtil			01/01/2018			927,07	4.534,65

AJUNTAMENT-AJUNTAMENT DE SABADELL

LLIBRE A LLIBRE A: BENS, DRETS I OBLIGACIONS DE L'ENT LOCAL

EPÍGRAF: I.2 SERVEI PÚBLIC

SUBEPÍGRAF: I.2.C MOBLES

CLASSIFICACIÓ	N. BÉ	QUANT. / DESCRIPCIÓ	C. GESTO / C. COST	T. ADQUISICIÓ	COST ADQUI. / D- ALTA	CENTRE / UBICACIÓ	PLANTA / ESPAI	V.B.C. / DOT. AMORT	F.A. / V.C.
8.588 330109	31151		TE	INSPECCIÓ FÍSICA O INVENTARI	0	pl. de Fidela Renom		2.595,45	1.521,66
		Àrea de jocs infantils - pl. de Fidela Renom			01/01/2018			216,28	1.073,79
8.589 330101	31153	6	ES	COMPRA	2.270,44	Complex Esportiu Municipal Sant Oleguer		2.270,44	1.403,70
		TAQUILLA			01/08/2018	CEM Sant Oleguer - Edifici vestidor La Bassa		189,20	866,74
8.590 330207	31167		EQ	CONSTRUCCIÓ REALITZADA PER CONTRACTE AMB TERCERS	817,23	Casa Consistorial - pl. Sant Roc, 1		817,23	817,23
		construcció de tarima i trasera de fusta per a oradors per a sala de premsa en			20/07/2018	Edifici Casa Consistorial		0	0
8.591 300106	31169		ES	COMPRA	834,90	Ateneu - pl. Sant Roc, 10-11		834,90	834,90
		CANÓ DE PROJECCIÓ			01/08/2018			0	0
8.592 330101	31170	1	SC	COMPRA	300,32	Can Marcet - c. de Pau Claris, 86-138		300,32	183,36
		TAULA			03/09/2018	Edifici Can Marcet		25,02	116,96
8.593 330101	31171	4	SC	COMPRA	234,50	Can Marcet - c. de Pau Claris, 86-138		234,50	143,20
		CADIRA			03/09/2018	Edifici Can Marcet		19,54	91,30
8.594 330101	31172	4	TR	COMPRA	300,32	c. de la Indústria, 11		300,32	183,36
		TAULA			03/09/2018	Edifici - c. de la Indústria, 11		25,02	116,96
8.595 330101	31173	3	TR	COMPRA	175,88	c. de la Indústria, 11		175,88	107,36
		CADIRA			03/09/2018	Edifici - c. de la Indústria, 11		14,65	68,52

AJUNTAMENT-AJUNTAMENT DE SABADELL

LLIBRE A LLIBRE A: BENS, DRETS I OBLIGACIONS DE L'ENT LOCAL

EPÍGRAF: I.2 SERVEI PÚBLIC

SUBEPÍGRAF: I.2.C MOBLES

CLASSIFICACIÓ	N. BÉ	QUANT. / DESCRIPCIÓ	C. GESTO / C. COST	T. ADQUISICIÓ	COST ADQUI. / D- ALTA	CENTRE / UBICACIÓ	PLANTA / ESPAI	V.B.C. / DOT. AMORT	F.A. / V.C.
8.596 300102	31178		GI	COMPRA	2.352,40	Casa Consistorial - pl. Sant Roc, 1	Planta primera	2.352,40	2.352,40
		Ordinador MAC			01/09/2018	Edifici Casa Consistorial	Gabinet de l'alcaldia	0	0
8.597 330109	31179		TE	INSPECCIÓ FÍSICA O INVENTARI	0	Parc d'Odessa nord		63.269,04	61.183,81
		Àrea de jocs infantils àrea petits sorral - Parc d'Odessa			01/01/2018			2.085,16	2.085,23
8.598 330109	31180		TE	INSPECCIÓ FÍSICA O INVENTARI	0	Parc de Can Gambús		2.026,75	1.214,62
		Àrea de jocs infantils sorral (tanca de fusta) - Can Gambús			01/01/2018			168,89	812,13
8.599 330109	31181		TE	INSPECCIÓ FÍSICA O INVENTARI	0	Parc de Can Gambús		0	0
		Àrea de jocs infantils Plataforma 1 (banyera) - Parc de Can Gambús			01/01/2018			0	0
8.600 330109	31182		TE	INSPECCIÓ FÍSICA O INVENTARI	0	Parc de Can Gambús		0	0
		Àrea de jocs infantis Plataforma 2 (equilibri) - Parc de Can Gambús			01/01/2018			0	0
8.601 330109	31183		TE	INSPECCIÓ FÍSICA O INVENTARI	0	Parc de Can Gambús		0	0
		Àrea de jocs infantils plataforma 4 (cistella bàsquet) - parc de Can			01/01/2018			0	0
8.602 300104	31184		ED	COMPRA	8.651,50	Escola de música-Antic CP Carmé Simó - c. Jardí 4		8.651,50	8.651,50
		Instal·lació de xarxa wifi a l'edifici de l'Escola de Música al carrer Jardí			23/10/2018			0	0
8.603 330109	31185		TE	INSPECCIÓ FÍSICA O INVENTARI	0	pl. d'Aurora Bertrana		81.723,62	34.856,17

AJUNTAMENT-AJUNTAMENT DE SABADELL

LLIBRE A LLIBRE A: BENS, DRETS I OBLIGACIONS DE L'ENT LOCAL

EPÍGRAF: I.2 SERVEI PÚBLIC

SUBEPÍGRAF: I.2.C MOBLES

CLASSIFICACIÓ	N. BÉ	QUANT. / DESCRIPCIÓ	C. GESTO / C. COST	T. ADQUISICIÓ	COST ADQUI. / D- ALTA	CENTRE / UBICACIÓ	PLANTA / ESPAI	V.B.C. / DOT. AMORT	F.A. / V.C.
		Àrea de jocs infantils - pl. d'Aurora Bertrana			01/01/2018			6.810,29	46.867,45
8.604 330109	31186		TE	INSPECCIÓ FÍSICA O INVENTARI	0	pl. de l'Amistat		8.088,76	3.450,78
		Àrea de jocs infantils - pl. de l'Amistat			01/01/2018			674,06	4.637,98
8.605 330109	31187		TE	INSPECCIÓ FÍSICA O INVENTARI	0	c. d'Agustina d'Aragó		8.088,76	3.450,78
		Àrea de jocs infantils - pl. Maria Merçè Marçal			01/01/2018			674,06	4.637,98
8.606 330109	31188		TE	INSPECCIÓ FÍSICA O INVENTARI	0	pl. de Maria Vinyes		6.563,88	2.800,56
		Àrea de jocs infantils - pl. Maria Vinyes			01/01/2018			546,98	3.763,32
8.607 330109	31189		TE	INSPECCIÓ FÍSICA O INVENTARI	0	pl. de Conrad Crespí		8.088,76	3.450,78
		Àrea de jocs infantils - pl. Conrad Crespí			01/01/2018			674,06	4.637,98
8.608 330109	31190		TE	INSPECCIÓ FÍSICA O INVENTARI	0	pl. de les Vaques		103.723,15	44.238,60
		Àrea de jocs infantils - pl. de les Vaques			01/01/2018			8.643,58	59.484,55
8.609 330109	31191		TE	INSPECCIÓ FÍSICA O INVENTARI	0	pl. del Vallès		28.169,09	13.395,52
		Àrea de jocs infantils (àrea de petits) - pl. del Mestre Planas			01/01/2018			2.265,23	14.773,57
8.610 330109	31192		TE	INSPECCIÓ FÍSICA O INVENTARI	0	pl. d'Amadeu Aragay		8.140,18	3.472,83
		Àrea de jocs infantils - pl. Amadeu Aragay			01/01/2018			678,34	4.667,35

AJUNTAMENT-AJUNTAMENT DE SABADELL

LLIBRE A LLIBRE A: BENS, DRETS I OBLIGACIONS DE L'ENT LOCAL

EPÍGRAF: I.2 SERVEI PÚBLIC

SUBEPÍGRAF: I.2.C MOBLES

CLASSIFICACIÓ	N. BÉ	QUANT. / DESCRIPCIÓ	C. GESTO / C. COST	T. ADQUISICIÓ	COST ADQUI. / D- ALTA	CENTRE / UBICACIÓ	PLANTA / ESPAI	V.B.C. / DOT. AMORT	F.A. / V.C.
8.611 330109	31193		TE	INSPECCIÓ FÍSICA O INVENTARI	0	pl. de Frederic Mompou		0	0
		Àrea de jocs infantils - pl. Frederic Mompou			01/01/2018			0	0
8.612 330109	31195		TE	INSPECCIÓ FÍSICA O INVENTARI	0	pl. de Joan Fuster		0	0
		Àrea de jocs infantils - pl. Joan Fuster			01/01/2018			0	0
8.613 330109	31196		TE	INSPECCIÓ FÍSICA O INVENTARI	0	pl. de Sol i Padrís		6.573,88	2.804,81
		Àrea de jocs infantils - pl. Sol i Padrís			01/01/2018			547,81	3.769,07
8.614 330109	31197		TE	INSPECCIÓ FÍSICA O INVENTARI	0	pl. de Daniel Sanahuja		0	0
		Àrea de jocs infantils - pl. de Daniel Sanauja			01/01/2018			0	0
8.615 330109	31198		TE	INSPECCIÓ FÍSICA O INVENTARI	0	pl. del Mestre Planas		6.563,88	2.800,56
		Àrea de jocs infantils (àrea de grans) - pl. del Mestre Planas			01/01/2018			546,98	3.763,32
8.616 330109	31199		TE	INSPECCIÓ FÍSICA O INVENTARI	0	pl. de l'Àngel		0	0
		Àrea de jocs infantils - pl. de l'Àngel			01/01/2018			0	0
8.617 330109	31200		TE	INSPECCIÓ FÍSICA O INVENTARI	0	pl. del Mossèn Geis		0	0
		Àrea de jocs infantils -pl. de Mossèn Geis			01/01/2018			0	0
8.618 330201	31201		CO	COMPRA	1.180,84	Casa Consistorial - pl. Sant Roc, 1	Planta segona	1.180,84	730,04
		CÀMARA FOTOGRÀFICA			01/08/2018	Edifici Casa Consistorial		98,40	450,80

AJUNTAMENT-AJUNTAMENT DE SABADELL

LLIBRE A LLIBRE A: BENS, DRETS I OBLIGACIONS DE L'ENT LOCAL

EPÍGRAF: I.2 SERVEI PÚBLIC

SUBEPÍGRAF: I.2.C MOBLES

CLASSIFICACIÓ	N. BÉ	QUANT. / DESCRIPCIÓ	C. GESTO / C. COST	T. ADQUISICIÓ	COST ADQUI. / D- ALTA	CENTRE / UBICACIÓ	PLANTA / ESPAI	V.B.C. / DOT. AMORT	F.A. / V.C.
8.619 330206	31202	1	CO	COMPRA	319,16	Casa Consistorial - pl. Sant Roc, 1	Planta segona	319,16	197,27
		GRAVADORA			01/08/2018	Edifici Casa Consistorial		26,59	121,89
8.620 330109	31203		TE	INSPECCIÓ FÍSICA O INVENTARI	0	Parc de la Nostra Llar		108.379,41	46.219,24
		Àrea de jocs infantils - Parc de la Nostra Llar			01/01/2018			9.031,61	62.160,17
8.621 330109	31204		TE	INSPECCIÓ FÍSICA O INVENTARI	0	pl. del Vapor Gorina i ptge. d'Avel.lí Artís		3.056,02	3.056,02
		Àrea de jocs infantils - pl. del Vapor Gorina			01/01/2018			0	0
8.622 330109	31205		TE	INSPECCIÓ FÍSICA O INVENTARI	0	pl. de Bosch i Gimpera		0	0
		Àrea de jocs infantils - pl. Bosch i Gimpera			01/01/2018			0	0
8.623 330109	31208		TE	INSPECCIÓ FÍSICA O INVENTARI	0	pl. de les Àvies i els avis		6.563,88	2.800,56
		Àrea de jocs infantils (àrea grans) - pl. de les àvies i els avis			01/01/2018			546,98	3.763,32
8.624 330109	31209		TE	INSPECCIÓ FÍSICA O INVENTARI	0	pl. de Carrasco i Formiguera		60.995,06	26.005,50
		Àrea de jocs infantils - pl. Carrasco i Formiguera			01/01/2018			5.082,91	34.989,56
8.625 330109	31210		TE	INSPECCIÓ FÍSICA O INVENTARI	0	pl. de la Creu Alta		6.513,76	2.778,54
		Àrea de jocs infantils (àrea petits) - pl. de la Creu Alta			01/01/2018			542,80	3.735,22
8.626 330109	31211		TE	INSPECCIÓ FÍSICA O INVENTARI	0	pl. de Dolors Viñas		0	0

AJUNTAMENT-AJUNTAMENT DE SABADELL

LLIBRE A LLIBRE A: BENS, DRETS I OBLIGACIONS DE L'ENT LOCAL

EPÍGRAF: I.2 SERVEI PÚBLIC

SUBEPÍGRAF: I.2.C MOBLES

CLASSIFICACIÓ	N. BÉ	QUANT. / DESCRIPCIÓ	C. GESTO / C. COST	T. ADQUISICIÓ	COST ADQUI. / D- ALTA	CENTRE / UBICACIÓ	PLANTA / ESPAI	V.B.C. / DOT. AMORT	F.A. / V.C.
		Àrea de jocs infantils - pl. de Dolors Viñas			01/01/2018			0	0
8.627 330109	31212		TE	INSPECCIÓ FÍSICA O INVENTARI	0	pl. del Taulí		52,72	22,91
		Àrea de jocs infantils - pl. del Taulí			01/01/2018			4,39	29,81
8.628 330109	31213		TE	INSPECCIÓ FÍSICA O INVENTARI	0	pl. de la Creu Alta		0	0
		Àrea de jocs infantils (àrea de grans) - pl. de la Creu Alta			01/01/2018			0	0
8.629 330205	31214		EQ	COMPRA	3.749,38	Casa Consistorial - pl. Sant Roc, 1		3.749,38	2.281,24
		Equipament sala de plens i sala de govern. Tractament senyal i control			13/09/2018	Edifici Casa Consistorial		312,44	1.468,14
8.630 330109	31215		TE	INSPECCIÓ FÍSICA O INVENTARI	0	pl. de Pep Ventura		6.451,01	2.751,33
		Àrea de jocs infantils - pl. Pep Ventura			01/01/2018			537,57	3.699,68
8.631 330109	31216		TE	INSPECCIÓ FÍSICA O INVENTARI	0	Zona d-1 - pl. d'Isabel Vilà - Bxda Can Puiggener		6.467,74	2.758,49
		Àrea de jocs infantils - pl. Isabel Vila			01/01/2018			538,97	3.709,25
8.632 300104	31219		EQ	COMPRA	257,86	Casa Consistorial - pl. Sant Roc, 1		257,86	257,86
		Equipament sala de plens i sala de govern. Elements de xarxa			13/09/2018	Edifici Casa Consistorial		0	0
8.633 330206	31220	1	EQ	COMPRA	1.162,09	Casa Consistorial - pl. Sant Roc, 1		1.162,09	707,06
		Equipament sala de premsa. Captació de so i equipament d'àudio			13/09/2018	Edifici Casa Consistorial		96,84	455,03
8.634 330205	31221		EQ	COMPRA	3.045,32	Casa Consistorial - pl. Sant Roc, 1		3.045,32	1.852,87

AJUNTAMENT-AJUNTAMENT DE SABADELL

LLIBRE A LLIBRE A: BENS, DRETS I OBLIGACIONS DE L'ENT LOCAL

EPÍGRAF: I.2 SERVEI PÚBLIC

SUBEPÍGRAF: I.2.C MOBLES

CLASSIFICACIÓ	N. BÉ	QUANT. / DESCRIPCIÓ	C. GESTO / C. COST	T. ADQUISICIÓ	COST ADQUI. / D- ALTA	CENTRE / UBICACIÓ	PLANTA / ESPAI	V.B.C. / DOT. AMORT	F.A. / V.C.
		Equipament sala de premsa. Equipament tractament de senyal i			13/09/2018	Edifici Casa Consistorial		253,77	1.192,45
8.635 300104	31222		EQ	COMPRA	1.499,64	Casa Consistorial - pl. Sant Roc, 1		1.499,64	1.499,64
		Equipament sala de premsa. Elements de xarxa			13/09/2018	Edifici Casa Consistorial		0	0
8.636 330201	31223		EQ	COMPRA	1.633,11	Casa Consistorial - pl. Sant Roc, 1		1.633,11	993,64
		Equipament sala de premsa. Equipament tractament d'imatge			13/09/2018	Edifici Casa Consistorial		136,09	639,47
8.637 330205	31224		EQ	COMPRA	5.600,11	Casa Consistorial - pl. Sant Roc, 1		5.600,11	3.407,33
		Equipament sala de premsa. Tractament senyal i control àudio			13/09/2018	Edifici Casa Consistorial		466,67	2.192,78
8.638 330202	31225		EQ	COMPRA	2.106,95	Casa Consistorial - pl. Sant Roc, 1		2.106,95	1.281,90
		Equipament sala de premsa. Il·luminació espectacles			13/09/2018	Edifici Casa Consistorial		175,57	825,05
8.639 330104	31226		EQ	COMPRA	2.499,52	Casa Consistorial - pl. Sant Roc, 1		2.499,52	2.281,24
		Equipament sala de premsa. Electrodomèstics			13/09/2018	Edifici Casa Consistorial		312,44	218,28
8.640 330109	31230		TE	INSPECCIÓ FÍSICA O INVENTARI	0	pl. del Pi		6.467,74	2.758,49
		Àrea de jocs infantils - pl. del Pi			01/01/2018			538,97	3.709,25
8.641 330109	31231		TE	INSPECCIÓ FÍSICA O INVENTARI	0	Zona d-1 - c. Agustí Bartra i c. Prudenci Bertrana		6.390,60	2.725,48
		Àrea de jocs infantils - c. d'Agustí Bartà i c. de Prudenci Bertrana			01/01/2018			532,55	3.665,12

AJUNTAMENT-AJUNTAMENT DE SABADELL

LLIBRE A LLIBRE A: BENS, DRETS I OBLIGACIONS DE L'ENT LOCAL

EPÍGRAF: I.2 SERVEI PÚBLIC

SUBEPÍGRAF: I.2.C MOBLES

CLASSIFICACIÓ	N. BÉ	QUANT. / DESCRIPCIÓ	C. GESTO / C. COST	T. ADQUISICIÓ	COST ADQUI. / D- ALTA	CENTRE / UBICACIÓ	PLANTA / ESPAI	V.B.C. / DOT. AMORT	F.A. / V.C.
8.642 330109	31232		TE	INSPECCIÓ FÍSICA O INVENTARI	0	pl. de la Vall d'Aran		0	0
		Àrea de jocs infantils - pl de Vall d'Aran			01/01/2018			0	0
8.643 330109	31233		TE	INSPECCIÓ FÍSICA O INVENTARI	0	c. de Rialb		6.467,74	2.758,49
		Àrea de jocs infantils - c. de Rialb amb c. de Prullans			01/01/2018			538,97	3.709,25
8.644 330109	31234		TE	INSPECCIÓ FÍSICA O INVENTARI	0	Parc del Nord - zona camp de futbol		6.444,16	2.748,20
		Àrea de jocs infantils - pl. Oscar Arnulfo Romero			01/01/2018			537,01	3.695,96
8.645 330109	31235		TE	INSPECCIÓ FÍSICA O INVENTARI	0	pl. de l'Assemblea de Catalunya		6.444,16	2.748,20
		Àrea de jocs infantils - pl. de l'Assamblea de Catalunya			01/01/2018			537,01	3.695,96
8.646 330109	31236		TE	INSPECCIÓ FÍSICA O INVENTARI	0	Zona verda d-2 - c. de les Gardènies, 2-8		6.444,16	2.748,20
		Àrea de jocs infantils - c. de les Gardènies, 2-8			01/01/2018			537,01	3.695,96
8.647 330109	31237		TE	INSPECCIÓ FÍSICA O INVENTARI	0	pl. de Pere Calders		0	0
		Àrea de jocs infantils - pl. de Pere Calders			01/01/2018			0	0
8.648 330109	31238		TE	INSPECCIÓ FÍSICA O INVENTARI	0	pl. de Granollers		4.776,52	2.036,89
		Àrea de jocs infantils - pl. de Granollers			01/01/2018			398,27	2.739,63
8.649 330109	31239		TE	INSPECCIÓ FÍSICA O INVENTARI	0	pl. de l'Assemblea de Catalunya		75.926,64	32.381,49
		Àrea de jocs infantils - pl. de Farell			01/01/2018			6.327,22	43.545,15

AJUNTAMENT-AJUNTAMENT DE SABADELL

LLIBRE A LLIBRE A: BENS, DRETS I OBLIGACIONS DE L'ENT LOCAL

EPÍGRAF: I.2 SERVEI PÚBLIC

SUBEPÍGRAF: I.2.C MOBLES

CLASSIFICACIÓ	N. BÉ	QUANT. / DESCRIPCIÓ	C. GESTO / C. COST	T. ADQUISICIÓ	COST ADQUI. / D- ALTA	CENTRE / UBICACIÓ	PLANTA / ESPAI	V.B.C. / DOT. AMORT	F.A. / V.C.
8.650 330109	31240		TE	INSPECCIÓ FÍSICA O INVENTARI	0	pl. de Joan Morral		1.923,06	1.753,49
		Àrea de jocs infantils - pl.de Joan Morral			01/01/2018			169,52	169,57
8.651 330109	31241		TE	INSPECCIÓ FÍSICA O INVENTARI	0	pl. del Submarí Nautilus		1.988,96	1.809,44
		Àrea de jocs infantils (àrea petits) - pl. del Submarí Nautilus			01/01/2018			180,50	179,52
8.652 330109	31242		TE	INSPECCIÓ FÍSICA O INVENTARI	0	pl. del Submarí Nautilus		1.923,06	1.753,49
		Àrea de jocs infantils (àrea de grans) - pl. del Submarí Nautilus			01/01/2018			169,52	169,57
8.653 330109	31243		TE	INSPECCIÓ FÍSICA O INVENTARI	0	pl. del Mestre		1.923,06	1.753,49
		Àrea de jocs infantils - pl. del Mestre			01/01/2018			169,52	169,57
8.654 330109	31247		TE	INSPECCIÓ FÍSICA O INVENTARI	0	Zona d-1 - pl. de Pau Trullà i rda. Collsalarca		11.942,93	11.942,93
		Àrea de jocs infantils - pl. Pau Trullà			01/01/2018			0	0
8.655 330109	31248		TE	INSPECCIÓ FÍSICA O INVENTARI	0	c. de l'Alcalde Crespí		4.799,47	2.046,76
		Àrea de jocs infantils - c. de l' Alcalde Crespí			01/01/2018			399,95	2.752,71
8.656 330109	31249		TE	INSPECCIÓ FÍSICA O INVENTARI	0	Bosc de la Concòrdia		52,72	22,91
		Àrea de jocs infantils - c. del Bosc			01/01/2018			4,39	29,81
8.657 330109	31261		TE	INSPECCIÓ FÍSICA O INVENTARI	0	Parc Catalunya - zona llac		55,36	23,70
		Àrea de jocs infantils (àrea argub) - pl. Ernest LLuch - Parc Catalunya			01/01/2018			4,61	31,66

AJUNTAMENT-AJUNTAMENT DE SABADELL

LLIBRE A LLIBRE A: BENS, DRETS I OBLIGACIONS DE L'ENT LOCAL

EPÍGRAF: I.2 SERVEI PÚBLIC

SUBEPÍGRAF: I.2.C MOBLES

CLASSIFICACIÓ	N. BÉ	QUANT. / DESCRIPCIÓ	C. GESTO / C. COST	T. ADQUISICIÓ	COST ADQUI. / D- ALTA	CENTRE / UBICACIÓ	PLANTA / ESPAI	V.B.C. / DOT. AMORT	F.A. / V.C.
8.658 330109	31266		TE	INSPECCIÓ FÍSICA O INVENTARI	0	Camp de futbol Can Rull - c. Lucreci, 3-47		47.554,67	8.879,12
		Àrea de jocs infantils (àrea petits) - c. de Lucreci			01/01/2018			3.123,58	38.675,55
8.659 330109	31268		TE	INSPECCIÓ FÍSICA O INVENTARI	0	Camp de futbol Can Rull - c. Lucreci, 3-47		0	0
		Àrea de jocs infantils (àrea de sorra) - c. de Lucreci			01/01/2018			0	0
8.660 330109	31269		TE	INSPECCIÓ FÍSICA O INVENTARI	0	pl. de Sant Agustí		25.586,81	6.918,90
		Àrea de jocs infantils - pl. de Sant Agustí			01/01/2018			2.697,70	18.667,91
8.661 330109	31272		TE	INSPECCIÓ FÍSICA O INVENTARI	0	Parc d'Odessa nord		9.892,96	5.513,38
		Àrea de jocs infantils (àrea petits sorra) - Parc d'Odessa			01/01/2018			824,41	4.379,58
8.662 330109	31273		TE	INSPECCIÓ FÍSICA O INVENTARI	0	CEIP Andreu Castells - Via Alexandra 60-104		0	0
		Àrea de jocs infantils (àrea caseta) - Parc Tierno Galvan			01/01/2018			0	0
8.663 330109	31274		TE	INSPECCIÓ FÍSICA O INVENTARI	0	CEIP Andreu Castells - Via Alexandra 60-104		43.181,30	23.973,49
		Àrea de jocs infantils (àrea tobogan) - Parc Tierno Galvan			01/01/2018			14.153,75	19.207,81
8.664 330109	31275		TE	INSPECCIÓ FÍSICA O INVENTARI	0	Plaça de Gernika		13.256,77	10.517,14
		Àrea de jocs infantils - pl. de Gernika			01/01/2018			398,27	2.739,63
8.665 330109	31276		TE	INSPECCIÓ FÍSICA O INVENTARI	0	pl. de Patro Agulló		55,34	23,70

AJUNTAMENT-AJUNTAMENT DE SABADELL

LLIBRE A LLIBRE A: BENS, DRETS I OBLIGACIONS DE L'ENT LOCAL

EPÍGRAF: I.2 SERVEI PÚBLIC

SUBEPÍGRAF: I.2.C MOBLES

CLASSIFICACIÓ	N. BÉ	QUANT. / DESCRIPCIÓ	C. GESTO / C. COST	T. ADQUISICIÓ	COST ADQUI. / D- ALTA	CENTRE / UBICACIÓ	PLANTA / ESPAI	V.B.C. / DOT. AMORT	F.A. / V.C.
		Àrea de jocs infantils- pl. de Patro Agulló			01/01/2018			4,61	31,64
8.666 330109	31277		TE	INSPECCIÓ FÍSICA O INVENTARI	0	Parc del Nord - zona pl. del Forjador		0	0
		Àrea de jocs infantils (àrea petits) - Parc del nord - zona de la pl. del			01/01/2018			0	0
8.667 330109	31278		TE	INSPECCIÓ FÍSICA O INVENTARI	0	pl. d'Enric Morera		2.177,73	2.177,73
		Àrea de jocs infantils - pl. d'Enric Morera			01/01/2018			0	0
8.668 330109	31279		TE	INSPECCIÓ FÍSICA O INVENTARI	0	pl. Comtal		0	0
		Àrea de jocs infantils (àrea petits) - Pl. Comtal			01/01/2018			0	0
8.669 330109	31280		TE	INSPECCIÓ FÍSICA O INVENTARI	0	pl. Comtal		0	0
		Àrea de jocs infantils (àrea joc adaptat) - pl. Comtal			01/01/2018			0	0
8.670 330109	31281		TE	INSPECCIÓ FÍSICA O INVENTARI	0	pl. de la Nova Creu		0	0
		Àrea de jocs infantils (àrea aniversaris) - pl. de la Nova Creu			01/01/2018			0	0
8.671 330109	31282		TE	INSPECCIÓ FÍSICA O INVENTARI	0	pl. de la Creu de Barberà		10.616,15	7.876,52
		Àrea de jocs infantils - pl. de la Creu de Barberà			01/01/2018			398,27	2.739,63
8.672 330109	31283		TE	INSPECCIÓ FÍSICA O INVENTARI	0	pl. de les Tres Torres		4.776,53	2.036,89
		Àrea de jocs infantils - pl. de les Tres Torres			01/01/2018			398,27	2.739,64

AJUNTAMENT-AJUNTAMENT DE SABADELL

LLIBRE A LLIBRE A: BENS, DRETS I OBLIGACIONS DE L'ENT LOCAL

EPÍGRAF: I.2 SERVEI PÚBLIC

SUBEPÍGRAF: I.2.C MOBLES

CLASSIFICACIÓ	N. BÉ	QUANT. / DESCRIPCIÓ	C. GESTO / C. COST	T. ADQUISICIÓ	COST ADQUI. / D- ALTA	CENTRE / UBICACIÓ	PLANTA / ESPAI	V.B.C. / DOT. AMORT	F.A. / V.C.
8.673 330109	31284		TE	INSPECCIÓ FÍSICA O INVENTARI	0	Zona d-1 - davant c. de Can Viloca, 43-53		2.035,02	378,49
		Àrea de jocs infantils - EP Can Viloca			01/01/2018			225,26	1.656,53
8.674 330109	31285		TE	INSPECCIÓ FÍSICA O INVENTARI	0	Illa Noble		0	0
		Àrea de jocs infantils - Illa Noble			01/01/2018			0	0
8.675 330109	31286		TE	INSPECCIÓ FÍSICA O INVENTARI	0	Parc central del Vallès		8.253,00	8.253,00
		Àrea de jocs infantils (àrea petits) - Parc Central del Vallés			01/01/2018			687,55	0
8.676 330109	31287		TE	INSPECCIÓ FÍSICA O INVENTARI	0	c. dels Drapaires		0	0
		Àrea de jocs infantils (àrea 1) - c. dels Drapaires			01/01/2018			0	0
8.677 330109	31288		TE	INSPECCIÓ FÍSICA O INVENTARI	0	c. dels Drapaires		0	0
		Àrea de jocs infantils (àrea 2) - c. dels Drapaires			01/01/2018			0	0
8.678 330109	31289		TE	INSPECCIÓ FÍSICA O INVENTARI	0	pl. de Dolores Ibarruri		0	0
		Àrea de jocs infantils - pl. Dolores Ibarruri			01/01/2018			0	0
8.679 330109	31292		TE	INSPECCIÓ FÍSICA O INVENTARI	0	Plaça de Xavier Sanahuja		2.353,44	696,91
		Àrea de jocs infantils - pl. de Xavier Sanahuja			01/01/2018			225,26	1.656,53
8.680 330109	31293		TE	INSPECCIÓ FÍSICA O INVENTARI	0	pl. de Cristobal Ramos		0	0
		Àrea de jocs infantils (àrea petits) - pl. de Cristóblal Ramos			01/01/2018			0	0

AJUNTAMENT-AJUNTAMENT DE SABADELL

LLIBRE A LLIBRE A: BENS, DRETS I OBLIGACIONS DE L'ENT LOCAL

EPÍGRAF: I.2 SERVEI PÚBLIC

SUBEPÍGRAF: I.2.C MOBLES

CLASSIFICACIÓ	N. BÉ	QUANT. / DESCRIPCIÓ	C. GESTO / C. COST	T. ADQUISICIÓ	COST ADQUI. / D- ALTA	CENTRE / UBICACIÓ	PLANTA / ESPAI	V.B.C. / DOT. AMORT	F.A. / V.C.
8.681 330109	31294		TE	INSPECCIÓ FÍSICA O INVENTARI	0	pl. de Cristobal Ramos		0	0
		Àrea de jocs infantils (àrea grans) - pl. de Cristóbal Ramos			01/01/2018			0	0
8.682 330109	31295		TE	INSPECCIÓ FÍSICA O INVENTARI	0	pl. de Karl Marx		54.736,22	23.336,20
		Àrea de jocs infantils - pl. de Karl Marx			01/01/2018			4.561,34	31.400,02
8.683 330109	31296		TE	INSPECCIÓ FÍSICA O INVENTARI	0	pl. del Cardener		0	0
		Àrea de jocs infantils (àrea grans) - pl. del Cardener			01/01/2018			0	0
8.684 330109	31297		TE	INSPECCIÓ FÍSICA O INVENTARI	0	pl. d'Alberto Lavera		84.358,34	17.625,87
		Àrea de jocs infantils - pl. d'Alberto Lavera			01/01/2018			10.493,63	66.732,47
8.685 330109	31298		TE	INSPECCIÓ FÍSICA O INVENTARI	0	Zona D-2 - ctra. de Matadepera, 26-38		6.444,16	2.748,20
		Àrea de jocs infantils - av. Matadepera - c. de l' Arxiduc d'Àustria			01/01/2018			537,01	3.695,96
8.686 330109	31299		TE	INSPECCIÓ FÍSICA O INVENTARI	0	Parc Catalunya - zona trenet		5.323,94	5.323,94
		Àrea de jocs infantils - Av. Lluís Companys - CEIP Can Rull			01/01/2018			0	0
8.687 330109	31300		TE	INSPECCIÓ FÍSICA O INVENTARI	0	Parc de Can Gambús		1.560,78	1.560,78
		Àrea de jocs infantils (zona parc "El Niu") - Parc de Can Gambús			01/01/2018			0	0
8.688 320104	31310		ED	COMPRA	19.895,22	CEIP Miquel Martí i Pol - c. de Cervantes, 87-101		19.895,22	17.612,71

AJUNTAMENT-AJUNTAMENT DE SABADELL

LLIBRE A **LLIBRE A: BENS, DRETS I OBLIGACIONS DE L'ENT LOCAL**

EPÍGRAF: **I.2** **SERVEI PÚBLIC**

SUBEPÍGRAF: **I.2.C** **MOBLES**

CLASSIFICACIÓ	N. BÉ		QUANT. / DESCRIPCIÓ	C. GESTO / C. COST	T. ADQUISICIÓ	COST ADQUI. / D- ALTA	CENTRE / UBICACIÓ	PLANTA / ESPAI	V.B.C. / DOT. AMORT	F.A. / V.C.
			Instal·lació plaques solars fotovoltaiques a l'Escola Martí i Pol			03/09/2018	Edifici CEIP Miquel Martí i Pol		2.282,50	2.282,51
8.689	320104	31312		ED	COMPRA	19.522,87	Edifici carrer Ribot i Serra 265		19.522,87	17.283,07
			Instal·lació plaques solars fotovoltaiques a l'Escola Creu Alta			03/09/2018			2.239,79	2.239,80
8.690	330103	31394		ES	CONSTRUCCIÓ REALITZADA PER CONTRACTE AMB TERCERS	20.448,77	Complex Esportiu Municipal Sant Oleguer		40.821,43	29.196,75
			tobogan infantil per piscina			13/09/2018	CEM Sant Oleguer - Piscina, picnic i recinte		4.082,13	11.624,68
8.691	330102	31476	20	TE	COMPRA	2.989,91	Viver municipal - c. Prat de la Riba, 115		2.989,91	1.782,27
			Jardineres de 525 litres			06/11/2018			249,15	1.207,64
8.692	330101	31500	1	RS	COMPRA	225,55	Edifici - Sardà, 111-121 / Ferrer Blanes 25-29		225,55	132,30
			TAULA			17/12/2018	Edifici - Sardà 111-121 - Ferrer de Blanes 25-29		18,79	93,25
8.693	330101	31502	1	RS	COMPRA	149,07	Edifici - Sardà, 111-121 / Ferrer Blanes 25-29		149,07	87,45
			BUC			17/12/2018	Edifici - Sardà 111-121 - Ferrer de Blanes 25-29		12,42	61,62
8.694	330101	31505	1	GB	COMPRA	236,19	Casa Consistorial - pl. Sant Roc, 1	Planta primera	236,19	138,56
			TAULA			17/12/2018	Edifici Casa Consistorial		19,68	97,63
8.695	330101	31507	1	TR	COMPRA	225,55	c. de la Indústria, 11		225,55	132,30
			TAULA			17/12/2018	Edifici - c. de la Indústria, 11		18,79	93,25

AJUNTAMENT-AJUNTAMENT DE SABADELL

LLIBRE A LLIBRE A: BENS, DRETS I OBLIGACIONS DE L'ENT LOCAL

EPÍGRAF: I.2 SERVEI PÚBLIC

SUBEPÍGRAF: I.2.C MOBLES

CLASSIFICACIÓ	N. BÉ		QUANT. / DESCRIPCIÓ	C. GESTO / C. COST	T. ADQUISICIÓ	COST ADQUI. / D- ALTA	CENTRE / UBICACIÓ	PLANTA / ESPAI	V.B.C. / DOT. AMORT	F.A. / V.C.
8.696	330101	31509	1	TR	COMPRA	149,07	c. de la Indústria, 11		149,07	87,45
			BUC			17/12/2018	Edifici - c. de la Indústria, 11		12,42	61,62
8.697	330101	31510	2	SG	COMPRA	429,79	Reserva C-2 - c. de Vidal, 150-162		429,79	252,14
			TAULA			17/12/2018			35,81	177,65
8.698	330101	31511	2	SG	COMPRA	298,14	Reserva C-2 - c. de Vidal, 150-162		298,14	174,90
			BUC			17/12/2018			24,84	123,24
8.699	330109	31520		TE	COMPRA	0	pl. de les Termes		5.400,74	5.400,74
			Àrea de jocs infantils (àrea de grans 1) - pl. de les Termes			01/01/2018			0	0
8.700	330109	31522		TE	COMPRA	2.351,02	Zona d-1 - darreres del c. dels Vosges		14.554,80	12.834,11
			Àrea de jocs infantils (àrea grans) - c. del Caucas amb c. dels Vosgues			05/11/2007			1.740,53	1.720,69
8.701	330109	31524		TE	COMPRA	8.041,33	pl. de Josep Masllovet		12.817,85	12.817,85
			Àrea de jocs infantils (àrea de grans) - pl. Josep Masllovet			31/12/2009			0	0
8.702	330109	31527		TE	CONSTRUCCIÓ REALITZADA PER CONTRACTE AMB TERCERS	924,17	c. de la Fidelitat		979,53	816,98
			Àrea de jocs infantils (àrea interior) - EP Progrés Fidelitat			06/08/2015			81,79	162,55
8.703	320105	31538		SC	COMPRA	506,99	Can Marcet - c. de Pau Claris, 86-138		506,99	370,10
			Armilla antibales Nivell IIIA+KR1 (24J)			13/09/2018	Edifici Can Marcet		50,69	136,89

AJUNTAMENT-AJUNTAMENT DE SABADELL

LLIBRE A LLIBRE A: BENS, DRETS I OBLIGACIONS DE L'ENT LOCAL

EPÍGRAF: I.2 SERVEI PÚBLIC

SUBEPÍGRAF: I.2.C MOBLES

CLASSIFICACIÓ	N. BÉ	QUANT. / DESCRIPCIÓ	C. GESTO / C. COST	T. ADQUISICIÓ	COST ADQUI. / D- ALTA	CENTRE / UBICACIÓ	PLANTA / ESPAI	V.B.C. / DOT. AMORT	F.A. / V.C.
8.704 320105	31539		SC	COMPRA	506,99	Can Marcet - c. de Pau Claris, 86-138		506,99	370,10
		Armilla antibales Nivell IIIA+KR1 (24J)			13/09/2018	Edifici Can Marcet		50,69	136,89
8.705 320105	31540		SC	COMPRA	506,99	Can Marcet - c. de Pau Claris, 86-138		506,99	370,10
		Armilla antibales Nivell IIIA+KR1 (24J)			13/09/2018	Edifici Can Marcet		50,69	136,89
8.706 320105	31541		SC	COMPRA	506,99	Can Marcet - c. de Pau Claris, 86-138		506,99	370,10
		Armilla antibales Nivell IIIA+KR1 (24J)			13/09/2018	Edifici Can Marcet		50,69	136,89
8.707 320105	31542		SC	COMPRA	506,99	Can Marcet - c. de Pau Claris, 86-138		506,99	370,10
		Armilla antibales Nivell IIIA+KR1 (24J)			13/09/2018	Edifici Can Marcet		50,69	136,89
8.708 320105	31543		SC	COMPRA	506,99	Can Marcet - c. de Pau Claris, 86-138		506,99	370,10
		Armilla antibales Nivell IIIA+KR1 (24J)			13/09/2018	Edifici Can Marcet		50,69	136,89
8.709 320105	31544		SC	COMPRA	506,99	Can Marcet - c. de Pau Claris, 86-138		506,99	370,10
		Armilla antibales Nivell IIIA+KR1 (24J)			13/09/2018	Edifici Can Marcet		50,69	136,89
8.710 320105	31545		SC	COMPRA	506,99	Can Marcet - c. de Pau Claris, 86-138		506,99	370,10
		Armilla antibales Nivell IIIA+KR1 (24J)			13/09/2018	Edifici Can Marcet		50,69	136,89
8.711 320105	31546		SC	COMPRA	506,99	Can Marcet - c. de Pau Claris, 86-138		506,99	370,10
		Armilla antibales Nivell IIIA+KR1 (24J)			13/09/2018	Edifici Can Marcet		50,69	136,89
8.712 320105	31547		SC	COMPRA	506,99	Can Marcet - c. de Pau Claris, 86-138		506,99	370,10

AJUNTAMENT-AJUNTAMENT DE SABADELL

LLIBRE A LLIBRE A: BENS, DRETS I OBLIGACIONS DE L'ENT LOCAL

EPÍGRAF: I.2 SERVEI PÚBLIC

SUBEPÍGRAF: I.2.C MOBLES

CLASSIFICACIÓ	N. BÉ	QUANT. / DESCRIPCIÓ	C. GESTO / C. COST	T. ADQUISICIÓ	COST ADQUI. / D- ALTA	CENTRE / UBICACIÓ	PLANTA / ESPAI	V.B.C. / DOT. AMORT	F.A. / V.C.
		Armilla antibales Nivell IIIA+KR1 (24J)			13/09/2018	Edifici Can Marcet		50,69	136,89
8.713 310101	31549		SC	COMPRA	8.996,35	Can Marcet - c. de Pau Claris, 86-138		8.996,35	5.420,36
		VEHICLE POLICIAL MOTOCICLETA LOGOTIPADA (MATRÍCULA			09/10/2018	Edifici Can Marcet		749,69	3.575,99
8.714 310101	31550		SC	COMPRA	8.996,35	Can Marcet - c. de Pau Claris, 86-138		8.996,35	5.420,36
		VEHICLE POLICIAL MOTOCICLETA LOGOTIPADA (MATRÍCULA			09/10/2018	Edifici Can Marcet		749,69	3.575,99
8.715 310101	31551		SC	COMPRA	8.996,35	Can Marcet - c. de Pau Claris, 86-138		8.996,35	5.420,36
		VEHICLE POLICIAL MOTOCICLETA LOGOTIPADA (MATRÍCULA			09/10/2018	Edifici Can Marcet		749,69	3.575,99
8.716 310101	31552		SC	COMPRA	8.996,35	Can Marcet - c. de Pau Claris, 86-138		8.996,35	5.420,36
		VEHICLE POLICIAL MOTOCICLETA LOGOTIPADA (MATRÍCULA			09/10/2018	Edifici Can Marcet		749,69	3.575,99
8.717 310101	31553		SC	COMPRA	8.996,35	Can Marcet - c. de Pau Claris, 86-138		8.996,35	5.420,36
		VEHICLE POLICIAL MOTOCICLETA LOGOTIPADA (MATRÍCULA			09/10/2018	Edifici Can Marcet		749,69	3.575,99
8.718 310101	31554		SC	COMPRA	8.996,35	Can Marcet - c. de Pau Claris, 86-138		8.996,35	5.420,36
		VEHICLE POLICIAL MOTOCICLETA LOGOTIPADA (MATRÍCULA			09/10/2018	Edifici Can Marcet		749,69	3.575,99
8.719 330201	31564		SC	COMPRA	2.348,61	Casa Consistorial - pl. Sant Roc, 1		2.348,61	1.407,50
		Càmera Domo motoritzada			23/10/2018			195,71	941,11

AJUNTAMENT-AJUNTAMENT DE SABADELL

LLIBRE A LLIBRE A: BENS, DRETS I OBLIGACIONS DE L'ENT LOCAL

EPÍGRAF: I.2 SERVEI PÚBLIC

SUBEPÍGRAF: I.2.C MOBLES

CLASSIFICACIÓ	N. BÉ	QUANT. / DESCRIPCIÓ	C. GESTO / C. COST	T. ADQUISICIÓ	COST ADQUI. / D- ALTA	CENTRE / UBICACIÓ	PLANTA / ESPAI	V.B.C. / DOT. AMORT	F.A. / V.C.
8.720	300106 31633		PE	COMPRA	609,84	Vapor Llonch i Escola Illa - ctra. Barcelona, 208B		609,84	609,84
		Projector de curta distància			30/10/2018			0	0
8.721	330103 31646	2	ES	COMPRA	3.593,70	Ateneu - pl. Sant Roc, 10-11		3.593,70	2.570,72
		PORTERIA AMB CISTELLA INTEGRADA ANTIVANDÀL·LICA			06/11/2018			359,37	1.022,98
8.722	300101 31650		GI	COMPRA	12.682,25	Edifici c. Narcís Giralt, 74		12.682,25	12.682,25
		Servidor HP ProLiant			19/10/2018			0	0
8.723	300103 31651		GI	COMPRA	1.290,46	Casa Consistorial - pl. Sant Roc, 1	Planta primera	1.290,46	1.290,46
		Ordinador portàtil per a vot telemàtic.			22/10/2018	Edifici Casa Consistorial	Gabinet de l'alcaldia	0	0
8.724	300103 31652		GI	COMPRA	1.290,47	Casa Consistorial - pl. Sant Roc, 1	Planta primera	1.290,47	1.290,47
		Ordinador portàtil per a vot telemàtic.			22/10/2018	Edifici Casa Consistorial	Gabinet de l'alcaldia	0	0
8.725	300102 31653		ED	COMPRA	1.506,29	Vapor Llonch i Escola Illa - ctra. Barcelona, 208B		1.506,29	1.506,29
		Ordinador personal			25/10/2018	Escola Illa - ctra. Barcelona, 208 B		0	0
8.726	300102 31654		ED	COMPRA	1.506,29	Vapor Llonch i Escola Illa - ctra. Barcelona, 208B		1.506,29	1.506,29
		Ordinador personal			25/10/2018	Escola Illa - ctra. Barcelona, 208 B		0	0
8.727	300102 31655		ED	COMPRA	1.506,29	Vapor Llonch i Escola Illa - ctra. Barcelona, 208B		1.506,29	1.506,29
		Ordinador personal			25/10/2018	Escola Illa - ctra. Barcelona, 208 B		0	0

AJUNTAMENT-AJUNTAMENT DE SABADELL

LLIBRE A LLIBRE A: BENS, DRETS I OBLIGACIONS DE L'ENT LOCAL

EPÍGRAF: I.2 SERVEI PÚBLIC

SUBEPÍGRAF: I.2.C MOBLES

CLASSIFICACIÓ	N. BÉ	QUANT. / DESCRIPCIÓ	C. GESTO / C. COST	T. ADQUISICIÓ	COST ADQUI. / D- ALTA	CENTRE / UBICACIÓ	PLANTA / ESPAI	V.B.C. / DOT. AMORT	F.A. / V.C.
8.728	300102 31656		ED	COMPRA	1.506,29	Vapor Llonch i Escola Illa - ctra. Barcelona, 208B		1.506,29	1.506,29
		Ordinador personal			25/10/2018	Escola Illa - ctra. Barcelona, 208 B		0	0
8.729	300102 31657		ED	COMPRA	1.506,29	Vapor Llonch i Escola Illa - ctra. Barcelona, 208B		1.506,29	1.506,29
		Ordinador personal			25/10/2018	Escola Illa - ctra. Barcelona, 208 B		0	0
8.730	300102 31658		ED	COMPRA	1.506,29	Vapor Llonch i Escola Illa - ctra. Barcelona, 208B		1.506,29	1.506,29
		Ordinador personal			25/10/2018	Escola Illa - ctra. Barcelona, 208 B		0	0
8.731	300102 31659		ED	COMPRA	1.506,29	Vapor Llonch i Escola Illa - ctra. Barcelona, 208B		1.506,29	1.506,29
		Ordinador personal			25/10/2018	Escola Illa - ctra. Barcelona, 208 B		0	0
8.732	300102 31660		ED	COMPRA	1.506,29	Vapor Llonch i Escola Illa - ctra. Barcelona, 208B		1.506,29	1.506,29
		Ordinador personal			25/10/2018	Escola Illa - ctra. Barcelona, 208 B		0	0
8.733	300102 31661		ED	COMPRA	1.506,29	Vapor Llonch i Escola Illa - ctra. Barcelona, 208B		1.506,29	1.506,29
		Ordinador personal			25/10/2018	Escola Illa - ctra. Barcelona, 208 B		0	0
8.734	300102 31662		ED	COMPRA	1.506,29	Vapor Llonch i Escola Illa - ctra. Barcelona, 208B		1.506,29	1.506,29
		Ordinador personal			25/10/2018	Escola Illa - ctra. Barcelona, 208 B		0	0
8.735	300102 31663		ED	COMPRA	1.506,29	Vapor Llonch i Escola Illa - ctra. Barcelona, 208B		1.506,29	1.506,29

AJUNTAMENT-AJUNTAMENT DE SABADELL

LLIBRE A LLIBRE A: BENS, DRETS I OBLIGACIONS DE L'ENT LOCAL

EPÍGRAF: I.2 SERVEI PÚBLIC

SUBEPÍGRAF: I.2.C MOBLES

CLASSIFICACIÓ	N. BÉ		QUANT. / DESCRIPCIÓ	C. GESTO / C. COST	T. ADQUISICIÓ	COST ADQUI. / D- ALTA	CENTRE / UBICACIÓ	PLANTA / ESPAI	V.B.C. / DOT. AMORT	F.A. / V.C.
			Ordinador personal			25/10/2018	Escola Illa - ctra. Barcelona, 208 B		0	0
8.736	300102	31664		ED	COMPRA	1.506,29	Vapor Llonch i Escola Illa - ctra. Barcelona, 208B		1.506,29	1.506,29
			Ordinador personal			25/10/2018	Escola Illa - ctra. Barcelona, 208 B		0	0
8.737	300102	31665		ED	COMPRA	1.506,29	Vapor Llonch i Escola Illa - ctra. Barcelona, 208B		1.506,29	1.506,29
			Ordinador personal			25/10/2018	Escola Illa - ctra. Barcelona, 208 B		0	0
8.738	300102	31666		ED	COMPRA	1.506,32	Vapor Llonch i Escola Illa - ctra. Barcelona, 208B		1.506,32	1.506,32
			Ordinador personal			25/10/2018	Escola Illa - ctra. Barcelona, 208 B		0	0
8.739	330101	31668	6	SS	COMPRA	60,00	pl. del Pla de l'Amor		60,00	35,01
			CADIRES VERMELLES			31/12/2018	Edifici Casa dels Pins - pl. del Pla de l'Amor, 3		5,00	24,99
8.740	330109	31691		TE	INSPECCIÓ FÍSICA O INVENTARI	0	EP entre Poble Bubí - Poble Sahrauí		4.776,52	2.036,89
			Àrea de jocs infantils - EP Poble Bubí			01/01/2018			398,27	2.739,63
8.741	330109	31692		TE	INSPECCIÓ FÍSICA O INVENTARI	0	pl. de Picasso		4.776,52	2.036,89
			Àrea de jocs infantils (àrea petits) - pl. de Picasso			01/01/2018			398,27	2.739,63
8.742	330109	31693		TE	INSPECCIÓ FÍSICA O INVENTARI	0	pl. de Picasso		0	0
			Àrea de jocs infantils (àrea grans) - pl. de Picasso			01/01/2018			0	0

AJUNTAMENT-AJUNTAMENT DE SABADELL

LLIBRE A LLIBRE A: BENS, DRETS I OBLIGACIONS DE L'ENT LOCAL

EPÍGRAF: I.2 SERVEI PÚBLIC

SUBEPÍGRAF: I.2.C MOBLES

CLASSIFICACIÓ	N. BÉ	QUANT. / DESCRIPCIÓ	C. GESTO / C. COST	T. ADQUISICIÓ	COST ADQUI. / D- ALTA	CENTRE / UBICACIÓ	PLANTA / ESPAI	V.B.C. / DOT. AMORT	F.A. / V.C.
8.743 330109	31694		TE	INSPECCIÓ FÍSICA O INVENTARI	0	pl. de Picasso		2.035,02	378,49
		Àrea de jocs infantils (àrea mitjans) - pl. de Picasso			01/01/2018			225,26	1.656,53
8.744 330109	31698		TE	INSPECCIÓ FÍSICA O INVENTARI	0	Zona d-2 - av. de Can Bordoll, 4B-6		2.035,02	378,49
		Àrea de jocs infantils - EP c. de Can Bordoll			01/01/2018			225,26	1.656,53
8.745 310101	31699		TE	COMPRA	48.619,25	Can Marcet - c. de Pau Claris, 86-138		48.619,25	28.505,50
		CAMIO 3564KMY			19/12/2018	Parc mòbil		4.051,60	20.113,75
8.746 310101	31700		TE	COMPRA	56.767,28	Can Marcet - c. de Pau Claris, 86-138		56.767,28	33.554,85
		CAMIÓ 8559KMV			28/11/2018	Parc mòbil		4.730,60	23.212,43
8.747 330101	31701	4	EQ	COMPRA	3.114,84	Casa Consistorial - pl. Sant Roc, 1	Planta segona	3.114,84	1.829,79
		taula especial mida 2400 x 670 mm			14/12/2018	Edifici Casa Consistorial		259,57	1.285,05
8.748 330101	31702	2	EQ	COMPRA	779,00	Casa Consistorial - pl. Sant Roc, 1	Planta segona	779,00	457,57
		taula presidència. 1400 x 600 mm			14/12/2018	Edifici Casa Consistorial		64,91	321,43
8.749 330101	31703	18	EQ	COMPRA	3.393,99	Casa Consistorial - pl. Sant Roc, 1	Planta segona	3.393,99	1.993,75
		cadira confident			14/12/2018	Edifici Casa Consistorial		282,83	1.400,24
8.750 330103	31705	2	ES	COMPRA	1.931,16	Cal Balsach	planta baixa	1.931,16	1.366,58
		JOC DE PORTERIES D'HANDBOL			04/12/2018	Cal Balsach - Edifici	Cal Balsach - Poliesportiu - 00	193,11	564,58
8.751 330207	31706		ES	COMPRA	2.272,38	Complex Esportiu Municipal Sant Oleguer		2.272,38	2.272,38

AJUNTAMENT-AJUNTAMENT DE SABADELL

LLIBRE A LLIBRE A: BENS, DRETS I OBLIGACIONS DE L'ENT LOCAL

EPÍGRAF: I.2 SERVEI PÚBLIC

SUBEPÍGRAF: I.2.C MOBLES

CLASSIFICACIÓ	N. BÉ		QUANT. / DESCRIPCIÓ	C. GESTO / C. COST	T. ADQUISICIÓ	COST ADQUI. / D- ALTA	CENTRE / UBICACIÓ	PLANTA / ESPAI	V.B.C. / DOT. AMORT	F.A. / V.C.
			TANCA			04/12/2018	CEM Sant Oleguer - Pistes atletisme i grades		0	0
8.752	320103	31719		ED	CONSTRUCCIÓ REALITZADA PER CONTRACTE AMB TERCERS	126,78	CEIP Can Gambús - c. de Finlàndia, 1-49		126,78	126,78
			Monitorització de consums de l'edifici del CEIP Can Gambús			25/10/2018			14,75	0
8.753	320103	31720		ED	CONSTRUCCIÓ REALITZADA PER CONTRACTE AMB TERCERS	126,78	CEIP Can Llong - c. de Praga, 57		126,78	126,78
			Monitorització de consums de l'edifici del CEIP Can Llong			25/10/2018			14,75	0
8.754	320103	31721		RS	CONSTRUCCIÓ REALITZADA PER CONTRACTE AMB TERCERS	126,78	Punt blau 3 - rda. Europa, 304-316		126,78	126,78
			Monitorització de consums de l'edifici de la central de recollida de residus i			25/10/2018			14,75	0
8.755	320103	31722		ED	CONSTRUCCIÓ REALITZADA PER CONTRACTE AMB TERCERS	126,78	CEIP Mas Boadella - c. de Viena, 1-39		126,78	126,78
			Monitorització de consums de l'edifici del CEIP Mas Boadella			25/10/2018			14,75	0
8.756	330101	31724	2	DC	COMPRA	273,56	Casa Manau - c. de Sant Pau, 34-36		273,56	174,90
			ALAS			01/05/2018			22,80	98,66
8.757	330101	31726	7	CU	COMPRA	1.118,04	Ateneu - pl. Sant Roc, 10-11		1.118,04	714,73
			CADIRA GIRATÒRIA			01/05/2018			93,17	403,31

AJUNTAMENT-AJUNTAMENT DE SABADELL

LLIBRE A LLIBRE A: BENS, DRETS I OBLIGACIONS DE L'ENT LOCAL

EPÍGRAF: I.2 SERVEI PÚBLIC

SUBEPÍGRAF: I.2.C MOBLES

CLASSIFICACIÓ	N. BÉ	QUANT. / DESCRIPCIÓ	C. GESTO / C. COST	T. ADQUISICIÓ	COST ADQUI. / D- ALTA	CENTRE / UBICACIÓ	PLANTA / ESPAI	V.B.C. / DOT. AMORT	F.A. / V.C.
8.758 320103	31727		RS	CONSTRUCCIÓ REALITZADA PER CONTRACTE AMB TERCERS	180,09	Punt blau 3 - rda. Europa, 304-316		180,09	180,09
		2a certificació de la monitorització de consums de l'edifici de la central de			25/10/2018			20,98	0
8.759 320103	31728		ED	CONSTRUCCIÓ REALITZADA PER CONTRACTE AMB TERCERS	180,08	CEIP Mas Boadella - c. de Viena, 1-39		180,08	180,08
		2a certificació de l'obra de monitorització de consums de l'edifici			25/10/2018			20,97	0
8.760 320103	31729		ED	CONSTRUCCIÓ REALITZADA PER CONTRACTE AMB TERCERS	180,08	CEIP Can Gambús - c. de Finlàndia, 1-49		180,08	180,08
		2a certificació de la monitorització de consums de l'edifici del CEIP Can			25/10/2018			20,97	0
8.761 320103	31730		ED	CONSTRUCCIÓ REALITZADA PER CONTRACTE AMB TERCERS	180,08	CEIP Can Llong - c. de Praga, 57		180,08	180,08
		2a certificació de l'obra de monitorització de consums de l'edifici			25/10/2018			20,97	0
8.762 320103	31731		RS	CONSTRUCCIÓ REALITZADA PER CONTRACTE AMB TERCERS	701,14	Punt blau 3 - rda. Europa, 304-316		911,77	911,77
		3a certificació de l'obra de monitorització de consums de l'edifici			25/10/2018			109,25	0

AJUNTAMENT-AJUNTAMENT DE SABADELL

LLIBRE A **LLIBRE A: BENS, DRETS I OBLIGACIONS DE L'ENT LOCAL**

EPÍGRAF: **I.2** **SERVEI PÚBLIC**

SUBEPÍGRAF: **I.2.C** **MOBLES**

CLASSIFICACIÓ	N. BÉ		QUANT. / DESCRIPCIÓ	C. GESTO / C. COST	T. ADQUISICIÓ	COST ADQUI. / D- ALTA	CENTRE / UBICACIÓ	PLANTA / ESPAI	V.B.C. / DOT. AMORT	F.A. / V.C.
8.763	320103	31732		ED	CONSTRUCCIÓ REALITZADA PER CONTRACTE AMB TERCERS	701,14	CEIP Mas Boadella - c. de Viena, 1-39		911,77	911,77
			3a certificació de l'obra de monitorització de consums del CEIP			25/10/2018			109,25	0
8.764	320103	31733		ED	CONSTRUCCIÓ REALITZADA PER CONTRACTE AMB TERCERS	701,14	CEIP Can Gambús - c. de Finlàndia, 1-49		911,77	911,77
			3a certificació de l'obra de monitorització de consums del CEIP			25/10/2018			109,25	0
8.765	320103	31734		ED	CONSTRUCCIÓ REALITZADA PER CONTRACTE AMB TERCERS	701,14	CEIP Can Llong - c. de Praga, 57		911,77	911,77
			3a certificació de l'obra de monitorització de consums del CEIP			25/10/2018			109,25	0
8.766	320105	31750		RC	COMPRA	5.424,32	Despatx Lluch - c. de la Industria, 8-10		5.424,32	3.798,49
			instal·lació sistema CCTV			31/12/2018			542,43	1.625,83
8.767	330101	31758	16	PE	COMPRA	2.250,60	Vapor Llonch i Escola Illa - ctra. Barcelona, 208B		2.250,60	1.314,90
			Taula de faig 140x80			28/12/2018			187,55	935,70
8.768	330101	31759	16	PE	COMPRA	1.960,20	Vapor Llonch i Escola Illa - ctra. Barcelona, 208B		1.960,20	1.145,24
			Bucks calaixos faig			28/12/2018			163,35	814,96
8.769	330204	31761		CU	INSPECCIÓ FÍSICA O INVENTARI	0	Centre Cívic Can Rull - c. de Sant Isidor, 45-51		1.669,80	974,43
			Inversió general vestit de l'escenari i decorats Inversió general 2018-Centre			16/11/2018			139,15	695,37

AJUNTAMENT-AJUNTAMENT DE SABADELL

LLIBRE A LLIBRE A: BENS, DRETS I OBLIGACIONS DE L'ENT LOCAL

EPÍGRAF: I.2 SERVEI PÚBLIC

SUBEPÍGRAF: I.2.C MOBLES

CLASSIFICACIÓ	N. BÉ	QUANT. / DESCRIPCIÓ	C. GESTO / C. COST	T. ADQUISICIÓ	COST ADQUI. / D- ALTA	CENTRE / UBICACIÓ	PLANTA / ESPAI	V.B.C. / DOT. AMORT	F.A. / V.C.
8.770 330109	31762		TE	INSPECCIÓ FÍSICA O INVENTARI	0	pl. d'Antoni Llonch		0	0
		Àrea de jocs infantils - pl. d'Antoni Llonch			01/01/2018			0	0
8.771 330109	31763		TE	INSPECCIÓ FÍSICA O INVENTARI	0	pl. dels Dolors		0	0
		Àrea de jocs infantils - pl. dels Dolors			01/01/2018			0	0
8.772 330109	31764		TE	INSPECCIÓ FÍSICA O INVENTARI	0	pl. d'Indíbil i Mandoni		32.990,92	16.879,51
		Àrea de jocs infantils - pl. d'Indíbil i Mandoni			01/01/2018			2.749,23	16.111,41
8.773 330109	31765		TE	INSPECCIÓ FÍSICA O INVENTARI	0	c. d'Alguersuari i Pascual		0	0
		Àrea de jocs infantils - c. d'Alguersuari i Pascual			01/01/2018			0	0
8.774 330109	31766		TE	INSPECCIÓ FÍSICA O INVENTARI	0	Escola Bressol Joaquim Blume - rda. Bellesguard		0	0
		Àrea de jocs infantils - rda. de Bellerguard, 43			01/01/2018			0	0
8.775 330109	31768		TE	CONSTRUCCIÓ REALITZADA PER CONTRACTE AMB TERCERS	24.483,12	Plaça Alcalde Miralles i Plaça d'Hostafranchs		21.677,18	19.728,56
		Àrea de jocs infantils (àrea grans) - pl. de l'Alcalde Miralles			31/12/2008			1.908,65	1.948,62
8.776 330109	31769		TE	INSPECCIÓ FÍSICA O INVENTARI	0	Zona d-2(r) - rda Bellesguard - c Sol Padris 145I		0	0
		Àrea de jocs infantils - rda. de Bellesguard, 11			01/01/2018			0	0

AJUNTAMENT-AJUNTAMENT DE SABADELL

LLIBRE A **LLIBRE A: BENS, DRETS I OBLIGACIONS DE L'ENT LOCAL**

EPÍGRAF: **I.2** **SERVEI PÚBLIC**

SUBEPÍGRAF: **I.2.C** **MOBLES**

CLASSIFICACIÓ	N. BÉ	QUANT. / DESCRIPCIÓ	C. GESTO / C. COST	T. ADQUISICIÓ	COST ADQUI. / D- ALTA	CENTRE / UBICACIÓ	PLANTA / ESPAI	V.B.C. / DOT. AMORT	F.A. / V.C.
8.777 330109	31771		TE	CONSTRUCCIÓ REALITZADA PER CONTRACTE AMB TERCERS	87.662,58	pl. del Primer de Maig		90.477,27	90.477,27
		Àrea de jocs infantils (àrea grans) - pl. del Primer de Maig			31/12/2009			0	0
8.778 330109	31772		TE	INSPECCIÓ FÍSICA O INVENTARI	0	pl. de Jonqueres		0	0
		Àrea de jocs infantils - pl. de Jonqueres			01/01/2018			0	0
8.779 330109	31773		TE	INSPECCIÓ FÍSICA O INVENTARI	0	pl. de la Primavera		6.390,60	2.725,48
		Àrea de jocs infantils - pl. de la Primavera			01/01/2018			532,55	3.665,12
8.780 330109	31774		TE	INSPECCIÓ FÍSICA O INVENTARI	0	pl. de Josep Esquirol		0	0
		Àrea de jocs infantils - pl. de Josep Esquirol			01/01/2018			0	0
8.781 330109	31775		TE	INSPECCIÓ FÍSICA O INVENTARI	0	Zona d-1 - av. Matadepera i c. Arxiduc d'Austria		0	0
		Àrea de jocs infantils - zona d-1 entre av. de Matadepera i c. de l'Arxiduc			01/01/2018			0	0
8.782 320101	31776		ES	COMPRA	7.441,50	Complex Poliesportiu Olímpia		7.441,50	4.342,53
		ROBOT NETEJAFONS			31/12/2018	piscina i recinte		620,12	3.098,97
8.783 330101	31777	2	ES	COMPRA	1.379,40	Palau d'Esports Municipal - c. Sol i Padrís, 57-81		1.379,40	804,96
		MAMPARA DE SEPARACIÓ MÒBIL			31/12/2018			114,95	574,44
8.784 330109	31780		TE	INSPECCIÓ FÍSICA O INVENTARI	0	pl. de Llívia		4.852,19	2.069,67
		Àrea de jocs infantils - pl. de Llívia			01/01/2018			404,34	2.782,52

AJUNTAMENT-AJUNTAMENT DE SABADELL

LLIBRE A LLIBRE A: BENS, DRETS I OBLIGACIONS DE L'ENT LOCAL

EPÍGRAF: I.2 SERVEI PÚBLIC

SUBEPÍGRAF: I.2.C MOBLES

CLASSIFICACIÓ	N. BÉ	QUANT. / DESCRIPCIÓ	C. GESTO / C. COST	T. ADQUISICIÓ	COST ADQUI. / D- ALTA	CENTRE / UBICACIÓ	PLANTA / ESPAI	V.B.C. / DOT. AMORT	F.A. / V.C.
8.785 330109	31782		TE	CONSTRUCCIÓ REALITZADA PER CONTRACTE AMB TERCERS	2.589,70	Zona 2-1e - c. de Parmènides		2.100,50	1.915,52
		Àrea de jocs infantils - c. Parmènides			12/06/2007			184,99	184,98
8.786 330109	31784		TE	CONSTRUCCIÓ REALITZADA PER CONTRACTE AMB TERCERS	8.478,20	Plaça de les Illes Cies i Illes Medes		8.928,56	8.928,56
		Àrea de jocs infantils (àrea grans) - pl. de les Illes Cies			03/11/2010			0	0
8.787 330109	31785		TE	INSPECCIÓ FÍSICA O INVENTARI	0	c. del Corredor		0	0
		Àrea de jocs infantils - c. del Corredor amb c. de Queralt			01/01/2018			0	0
8.788 330109	31786		TE	INSPECCIÓ FÍSICA O INVENTARI	0	pl. de Montellà		4.798,63	2.046,95
		Àrea de jocs infantils (àrea tobogan) - pl. de Montellà			01/01/2018			399,88	2.751,68
8.789 330109	31787		TE	INSPECCIÓ FÍSICA O INVENTARI	0	pl. de Montellà		53,65	22,77
		Àrea de jocs infantils (àrea carrusel) - pl. de Montellà			01/01/2018			4,47	30,88
8.790 330101	31788	2	SA	COMPRA	409,34	Edifici pl. del Gas 2		409,34	238,86
		CADIRA GIRATÒRIA			31/12/2018			34,11	170,48
8.791 330101	31789	1	SA	COMPRA	204,67	Edifici c. Sant Joan, 24		204,67	119,39
		CADIRA GIRATÒRIA			31/12/2018			17,05	85,28

AJUNTAMENT-AJUNTAMENT DE SABADELL

LLIBRE A LLIBRE A: BENS, DRETS I OBLIGACIONS DE L'ENT LOCAL

EPÍGRAF: I.2 SERVEI PÚBLIC

SUBEPÍGRAF: I.2.C MOBLES

CLASSIFICACIÓ	N. BÉ	QUANT. / DESCRIPCIÓ	C. GESTO / C. COST	T. ADQUISICIÓ	COST ADQUI. / D- ALTA	CENTRE / UBICACIÓ	PLANTA / ESPAI	V.B.C. / DOT. AMORT	F.A. / V.C.
8.792 330109	31790		TE	INSPECCIÓ FÍSICA O INVENTARI	0	pl. dels Avets		19.927,40	3.444,15
		Àrea de jocs infantils (àrea petits) - pl. dels Avets			01/01/2018			1.660,60	16.483,25
8.793 330101	31791	1	SS	COMPRA	204,68	c. de la Rambla, 22, 1º i 2ª plantes		204,68	119,39
		CADIRA GIRATÒRIA			31/12/2018			17,05	85,29
8.794 330101	31792	2	MD	COMPRA	409,34	Edifici carrer del Sol 1, plantes 3a 4a 5a i 6a		409,34	238,86
		CADIRA GIRATÒRIA			31/12/2018			34,11	170,48
8.795 330101	31793	1	GB	COMPRA	204,67	Casa Consistorial - pl. Sant Roc, 1		204,67	119,39
		CADIRA GIRATÒRIA			31/12/2018	Edifici Casa Consistorial		17,05	85,28
8.796 330101	31794	1	ES	COMPRA	204,67	Ateneu - pl. Sant Roc, 10-11		204,67	119,39
		CADIIRA GIRATÒRIA			31/12/2018			17,05	85,28
8.797 330109	31795		TE	INSPECCIÓ FÍSICA O INVENTARI	0	pl. del Roures		0	0
		Àrea de jocs infantils - pl. dels Roures			01/01/2018			0	0
8.798 330101	31796	2	GI	COMPRA	409,34	Edifici c. Narcís Giralt, 74		409,34	238,86
		CADIRA GIRATÒRIA			31/12/2018			34,11	170,48
8.799 330109	31797		TE	INSPECCIÓ FÍSICA O INVENTARI	0	pl. de les Alzines		0	0
		Àrea de jocs infantils - pl. de les Alzines			01/01/2018			0	0
8.800 330109	31798		TE	INSPECCIÓ FÍSICA O INVENTARI	0	pl. dels Platans		0	0

AJUNTAMENT-AJUNTAMENT DE SABADELL

LLIBRE A LLIBRE A: BENS, DRETS I OBLIGACIONS DE L'ENT LOCAL

EPÍGRAF: I.2 SERVEI PÚBLIC

SUBEPÍGRAF: I.2.C MOBLES

CLASSIFICACIÓ	N. BÉ	QUANT. / DESCRIPCIÓ	C. GESTO / C. COST	T. ADQUISICIÓ	COST ADQUI. / D- ALTA	CENTRE / UBICACIÓ	PLANTA / ESPAI	V.B.C. / DOT. AMORT	F.A. / V.C.
		Àrea de jocs infantils - pl. dels Platans			01/01/2018			0	0
8.801 330109	31799		TE	INSPECCIÓ FÍSICA O INVENTARI	0	Zona 1-7 entre c. Muixins i c. Joan Llongueras		52,72	22,91
		Àrea de jocs infantils (àrea grans) - EP c. dels Muixins			01/01/2018			4,39	29,81
8.802 330109	31800		TE	INSPECCIÓ FÍSICA O INVENTARI	0	Zona 1-7 entre c. Muixins i c. Joan Llongueras		0	0
		Àrea de jocs infantils (àrea mitjans) - EP c. dels Muixins			01/01/2018			0	0
8.803 330109	31801		TE	INSPECCIÓ FÍSICA O INVENTARI	0	Zona 1-7 entre c. Muixins i c. Joan Llongueras		0	0
		Àrea de jocs infantils (àrea de petits) - EP c. dels Muixins			01/01/2018			0	0
8.804 330109	31802		TE	INSPECCIÓ FÍSICA O INVENTARI	0	pl. de Ròmul		55,36	23,70
		Àrea de jocs infantils (àrea grans) - pl. de Ròmul			01/01/2018			4,61	31,66
8.805 330109	31803		TE	INSPECCIÓ FÍSICA O INVENTARI	0	pl. de Ròmul		55,36	23,70
		Àrea de jocs infantils (àrea petits) - pl. de Ròmul			01/01/2018			4,61	31,66
8.806 330101	31806	2	RC	COMPRA	409,34	Casa Consistorial - pl. Sant Roc, 1	Planta segona	409,34	238,86
		CADIRA GIRATÒRIA			31/12/2018	Edifici Casa Consistorial		34,11	170,48
8.807 330101	31807	1	TE	COMPRA	204,67	Can Marcet - c. de Pau Claris, 86-138		204,67	119,39
		CADIRA GIRATÒRIA			31/12/2018	Edifici Can Marcet		17,05	85,28
8.808 330101	31808	1	RH	COMPRA	204,68	Edifici c. Narcís Giralt, 74		204,68	119,39

AJUNTAMENT-AJUNTAMENT DE SABADELL

LLIBRE A LLIBRE A: BENS, DRETS I OBLIGACIONS DE L'ENT LOCAL

EPÍGRAF: I.2 SERVEI PÚBLIC

SUBEPÍGRAF: I.2.C MOBLES

CLASSIFICACIÓ	N. BÉ	QUANT. / DESCRIPCIÓ	C. GESTO / C. COST	T. ADQUISICIÓ	COST ADQUI. / D- ALTA	CENTRE / UBICACIÓ	PLANTA / ESPAI	V.B.C. / DOT. AMORT	F.A. / V.C.
		CADIRA GIRATÒRIA			31/12/2018			17,05	85,29
8.809 330206	31810	1	ES	COMPRA	2.359,50	Palau d'Esports Municipal - c. Sol i Padrís, 57-81		2.359,50	1.376,87
		EQUIP D'AUDIO PORTÀTIL			31/12/2018			196,62	982,63
8.810 330101	31811	20	ES	COMPRA	2.910,78	Palau d'Esports Municipal - c. Sol i Padrís, 57-81		2.910,78	1.698,58
		BANC DE VESTIDOR			31/12/2018			242,56	1.212,20
8.811 330109	31815		TE	INSPECCIÓ FÍSICA O INVENTARI	0	Zona 2-2d - c. de Constantí, 3A		0	0
		Àrea de jocs infantils - c. de Constantí, 3A			01/01/2018			0	0
8.812 330109	31816		TE	INSPECCIÓ FÍSICA O INVENTARI	0	Zona d-1 - pl. Copèrnic fins c. del Blanquerna		0	0
		Àrea de jocs infantils - pl. de Copèrnic			01/01/2018			0	0
8.813 330109	31817		TE	INSPECCIÓ FÍSICA O INVENTARI	0	Àmbit Pla Parcial de Cifuentes		0	0
		Àrea de jocs infantils - c. de Sarasate, 3			01/01/2018			0	0
8.814 330109	31818		TE	INSPECCIÓ FÍSICA O INVENTARI	0	CEIP Concòrdia - c. de Lusitània, 103-119		55,36	23,70
		Àrea de jocs infantils - c. Budapest cantonada c. d'Adriana - exterior CEIP			01/01/2018			4,61	31,66
8.815 330109	31820		TE	INSPECCIÓ FÍSICA O INVENTARI	0	pl. de les Filipines		65,90	27,97
		Àrea de jocs infantils - pl. de les Filipines			01/01/2018			5,49	37,93
8.816 330109	31821		TE	INSPECCIÓ FÍSICA O INVENTARI	0	pl. de Josep Rosas		0	0

AJUNTAMENT-AJUNTAMENT DE SABADELL

LLIBRE A LLIBRE A: BENS, DRETS I OBLIGACIONS DE L'ENT LOCAL

EPÍGRAF: I.2 SERVEI PÚBLIC

SUBEPÍGRAF: I.2.C MOBLES

CLASSIFICACIÓ	N. BÉ	QUANT. / DESCRIPCIÓ	C. GESTO / C. COST	T. ADQUISICIÓ	COST ADQUI. / D- ALTA	CENTRE / UBICACIÓ	PLANTA / ESPAI	V.B.C. / DOT. AMORT	F.A. / V.C.
		Àrea de jocs infantils - pl. de Josep Rosas			01/01/2018			0	0
8.817 330109	31824		TE	INSPECCIÓ FÍSICA O INVENTARI	0	c. de Joanot Martorell		0	0
		Àrea de jocs infantils - c. de Joanot Martorell cantonada amb c. de Puig i			01/01/2018			0	0
8.818 330109	31825		TE	INSPECCIÓ FÍSICA O INVENTARI	0	pl. dels Jocs Florals		0	0
		Àrea de jocs infantils - pl. dels Jocs Florals			01/01/2018			0	0
8.819 330109	31826		TE	INSPECCIÓ FÍSICA O INVENTARI	0	Zona d-1 - c. Quebec, Fuerteventura, Tenerife		0	0
		Àrea de jocs infantils (àrea cautxú) - Parc Quebec, Fuerteventura, Tenerife			01/01/2018			0	0
8.820 330109	31832		TE	INSPECCIÓ FÍSICA O INVENTARI	0	Zona d-1 - c. Quebec, Fuerteventura, Tenerife		0	0
		Àrea de jocs infantils (àrea grans) - Parc Quebec, Fuerteventura, Tenerife			01/01/2018			0	0
8.821 330109	31833		TE	INSPECCIÓ FÍSICA O INVENTARI	0	Zona d-1 - c. Quebec, Fuerteventura, Tenerife		0	0
		Àrea de jocs infantils (àrea petits) - Parc Quebec, Fuerteventura, Tenerife			01/01/2018			0	0
8.822 330109	31834		TE	INSPECCIÓ FÍSICA O INVENTARI	0	EP entre Poble Sahrauí i Tibet		0	0
		Àrea de jocs infantils - EP Poble Sahrauí			01/01/2018			0	0
8.823 330109	31835		TE	INSPECCIÓ FÍSICA O INVENTARI	0	Poligon Merinals - c. de la Palma, c. de Malta		0	0
		Àrea de jocs infantils - Polígon Merinals, 107			01/01/2018			0	0

AJUNTAMENT-AJUNTAMENT DE SABADELL

LLIBRE A LLIBRE A: BENS, DRETS I OBLIGACIONS DE L'ENT LOCAL

EPÍGRAF: I.2 SERVEI PÚBLIC

SUBEPÍGRAF: I.2.C MOBLES

CLASSIFICACIÓ	N. BÉ	QUANT. / DESCRIPCIÓ	C. GESTO / C. COST	T. ADQUISICIÓ	COST ADQUI. / D- ALTA	CENTRE / UBICACIÓ	PLANTA / ESPAI	V.B.C. / DOT. AMORT	F.A. / V.C.
8.824 330109	31836		TE	INSPECCIÓ FÍSICA O INVENTARI	0	Poligon Merinals - c. de la Palma, c. de Malta		0	0
		Àrea de jocs infantils - Polígon Merinals, 115			01/01/2018			0	0
8.825 330109	31837		TE	INSPECCIÓ FÍSICA O INVENTARI	0	Poligon Merinals - c. de la Palma, c. de Malta		0	0
		Àrea de jocs infantils - Polígon Merinals, 99			01/01/2018			0	0
8.826 330109	31838		TE	INSPECCIÓ FÍSICA O INVENTARI	0	Poligon Merinals - c. de la Palma, c. de Malta		0	0
		Àrea de jocs infantils - Polígon Merinals, 79			01/01/2018			0	0
8.827 330109	31839		TE	INSPECCIÓ FÍSICA O INVENTARI	0	Poligon Merinals - c. de la Palma, c. de Malta		0	0
		Àrea de jocs infantils - Polígon Merinals, 65			01/01/2018			0	0
8.828 330109	31840		TE	INSPECCIÓ FÍSICA O INVENTARI	0	Poligon Merinals - c. de la Palma, c. de Malta		0	0
		Àrea de jocs infantils - Polígon Merinals, 75			01/01/2018			0	0
8.829 330109	31841		TE	INSPECCIÓ FÍSICA O INVENTARI	0	Zona 2-1c - c. Bac de Roda cantonada Dos de Maig		0	0
		Àrea de jocs infantils (Àrea 1) - EP c. d'en Bac de Roda cantonada c. del Dos			01/01/2018			0	0
8.830 330109	31842		TE	INSPECCIÓ FÍSICA O INVENTARI	0	Zona 2-1c - c. Bac de Roda cantonada Dos de Maig		0	0
		Àrea de jocs infantils (Àrea 2) - EP c. d'en Bac de Roda cantonada c. del Dos			01/01/2018			0	0
8.831 330109	31843		TE	INSPECCIÓ FÍSICA O INVENTARI	0	EP entre Josep Guardiet, Moragas i pg. Espronceda		0	0

AJUNTAMENT-AJUNTAMENT DE SABADELL

LLIBRE A LLIBRE A: BENS, DRETS I OBLIGACIONS DE L'ENT LOCAL

EPÍGRAF: I.2 SERVEI PÚBLIC

SUBEPÍGRAF: I.2.C MOBLES

CLASSIFICACIÓ	N. BÉ	QUANT. / DESCRIPCIÓ	C. GESTO / C. COST	T. ADQUISICIÓ	COST ADQUI. / D- ALTA	CENTRE / UBICACIÓ	PLANTA / ESPAI	V.B.C. / DOT. AMORT	F.A. / V.C.
		Àrea de jocs infantils - EP entre c. de Josep Guardiet i pg. Espronceda			01/01/2018			0	0
8.832 330109	31844		TE	INSPECCIÓ FÍSICA O INVENTARI	0	pl. del Paraire Deganet		0	0
		Àrea de jocs infantils - pl. del Paraire Deganet			01/01/2018			0	0
8.833 330109	31845		TE	INSPECCIÓ FÍSICA O INVENTARI	0	pl. Gremial		0	0
		Àrea de jocs infantils - pl. Gremial			01/01/2018			0	0
8.834 330109	31846		TE	INSPECCIÓ FÍSICA O INVENTARI	0	Illa Digna		0	0
		Àrea de jocs infantils - Illa digna			01/01/2018			0	0
8.835 330109	31847		TE	INSPECCIÓ FÍSICA O INVENTARI	0	Zona d-1 - rda. Santa Maria, 61-71		0	0
		Àrea de jocs infantils - rda. de Santa Maria, 61			01/01/2018			0	0
8.836 330109	31848		TE	INSPECCIÓ FÍSICA O INVENTARI	0	Zona 2-1b - c. dels Manyans i zones adjacents		0	0
		Àrea de jocs infantils - c. del Reis Catòlics cantonada amb c. de Feijoo			01/01/2018			0	0
8.837 330109	31849		TE	INSPECCIÓ FÍSICA O INVENTARI	0	Zona 2-1c - c. de Goya entre número 39 i 41		65,91	27,97
		Àrea de jocs infantils - c. de Goya entre 39 i 41			01/01/2018			5,49	37,94
8.838 330109	31850		TE	INSPECCIÓ FÍSICA O INVENTARI	0	Zona 2-1b - c. de Goya, 45-73		0	0
		Àrea de jocs infantils - c. de Goya, 49			01/01/2018			0	0
8.839 330109	31851		TE	INSPECCIÓ FÍSICA O INVENTARI	0	Illa Sacra		0	0

AJUNTAMENT-AJUNTAMENT DE SABADELL

LLIBRE A LLIBRE A: BENS, DRETS I OBLIGACIONS DE L'ENT LOCAL

EPÍGRAF: I.2 SERVEI PÚBLIC

SUBEPÍGRAF: I.2.C MOBLES

CLASSIFICACIÓ	N. BÉ	QUANT. / DESCRIPCIÓ	C. GESTO / C. COST	T. ADQUISICIÓ	COST ADQUI. / D- ALTA	CENTRE / UBICACIÓ	PLANTA / ESPAI	V.B.C. / DOT. AMORT	F.A. / V.C.
		Àrea de jocs infantils (Diversos) - Illa Sacra			01/01/2018			0	0
8.840 330109	31852		TE	INSPECCIÓ FÍSICA O INVENTARI	0	Illa Sacra		0	0
		Àrea de jocs infantils (àrea cautxú) - Illa Sacra			01/01/2018			0	0
8.841 330109	31853		TE	INSPECCIÓ FÍSICA O INVENTARI	0	Illa Àurea		0	0
		Àrea de jocs infantils - Illa Bella			01/01/2018			0	0
8.842 330109	31854		TE	INSPECCIÓ FÍSICA O INVENTARI	0	pl. de Rogelio Soto (part viari)		0	0
		Àrea de jocs infantils - pl. de Rogelio Soto			01/01/2018			0	0
8.843 320101	31861		ES	COMPRA	451,08	Parc del Nord - zona pavelló	semi soterrani	451,08	263,23
		ASPIRADOR INDUSTRIAL			31/12/2018	Pavelló del Nord - Edifici	Pavelló del Nord - Esportiu - SS	37,59	187,85
8.844 330401	31862		CU	COMPRA	4.573,00	Casal Pere IV - Rambla, 67-71		4.573,00	3.202,35
		1 piano de cua			31/12/2018			457,30	1.370,65
8.845 320101	31866		PE	COMPRA	2.057,00	Vapor Llonch i Escola Illa - ctra. Barcelona, 208B		2.057,00	1.200,33
		2 Desbrossadores			31/12/2018			171,41	856,67
8.846 300103	31874		PE	COMPRA	1.420,00	Vapor Llonch i Escola Illa - ctra. Barcelona, 208B		1.420,00	1.420,00
		2 Portàtils + 2 maletes			31/12/2018			0	0
8.847 300106	31885		PE	COMPRA	914,76	Vapor Llonch i Escola Illa - ctra. Barcelona, 208B		914,76	914,76
		2 Videoprojectors Consergeria i Aula 9			31/12/2018			0	0

AJUNTAMENT-AJUNTAMENT DE SABADELL

LLIBRE A LLIBRE A: BENS, DRETS I OBLIGACIONS DE L'ENT LOCAL

EPÍGRAF: I.2 SERVEI PÚBLIC

SUBEPÍGRAF: I.2.C MOBLES

CLASSIFICACIÓ	N. BÉ	QUANT. / DESCRIPCIÓ	C. GESTO / C. COST	T. ADQUISICIÓ	COST ADQUI. / D- ALTA	CENTRE / UBICACIÓ	PLANTA / ESPAI	V.B.C. / DOT. AMORT	F.A. / V.C.
8.848 300106 31886			PE	COMPRA	2.864,75	Vapor Llonch i Escola Illa - ctra. Barcelona, 208B		2.864,75	2.864,75
		Videoprojector+suport+Caixa connexions+Altaveus+Servei tècnic			31/12/2018			0	0
8.849 300106 31887			PE	COMPRA	5.005,04	Vapor Llonch i Escola Illa - ctra. Barcelona, 208B		5.005,04	5.005,04
		2 Videoprojectors+suport+Caixa connexions+Servei Tècnic (Aules 12 i			31/12/2018			0	0
8.850 330206 31888		1	PE	COMPRA	1.195,24	Vapor Llonch i Escola Illa - ctra. Barcelona, 208B		1.195,24	697,47
		Sistema inalàmbric audio (Auditori Vapor Llonch) + Mòdul			31/12/2018			99,60	497,77
8.851 320101 31891			TE	COMPRA	3.025,00	Viver municipal - c. Prat de la Riba, 115		3.025,00	1.765,25
		Desbroçadora HONDA UM-536			31/12/2018			252,08	1.259,75
8.852 320101 31892			TE	COMPRA	3.025,00	Viver municipal - c. Prat de la Riba, 115		3.025,00	1.765,25
		Desbroçadora HONDA UM-536			31/12/2018			252,08	1.259,75
8.853 320101 31894			TE	COMPRA	811,75	Viver municipal - c. Prat de la Riba, 115		811,75	473,66
		Desbroçadora ECHO SRM-520			31/12/2018			67,64	338,09
8.854 320101 31895			TE	COMPRA	811,76	Viver municipal - c. Prat de la Riba, 115		811,76	473,66
		Desbroçadora ECHO SRM-520			31/12/2018			67,64	338,10
8.855 330102 31896		62	TE	COMPRA	2.993,30	Viver municipal - c. Prat de la Riba, 115		2.993,30	1.746,76
		Papereres metàl·liques de 60 litres			31/12/2018			249,44	1.246,54

AJUNTAMENT-AJUNTAMENT DE SABADELL

LLIBRE A LLIBRE A: BENS, DRETS I OBLIGACIONS DE L'ENT LOCAL

EPÍGRAF: I.2 SERVEI PÚBLIC

SUBEPÍGRAF: I.2.C MOBLES

CLASSIFICACIÓ	N. BÉ	QUANT. / DESCRIPCIÓ	C. GESTO / C. COST	T. ADQUISICIÓ	COST ADQUI. / D- ALTA	CENTRE / UBICACIÓ	PLANTA / ESPAI	V.B.C. / DOT. AMORT	F.A. / V.C.
8.856	300102 31897		GI	COMPRA	1.407,00	Edifici c. Narcís Giralt, 74		1.407,00	1.407,00
		Ordinador sobretaula			31/12/2018			0	0
8.857	300102 31898		GI	COMPRA	1.407,00	Edifici c. Narcís Giralt, 74		1.407,00	1.407,00
		Ordinador sobretaula			31/12/2018			0	0
8.858	300102 31899		GI	COMPRA	1.407,00	Edifici c. Narcís Giralt, 74		1.407,00	1.407,00
		Ordinador sobretaula			31/12/2018			0	0
8.859	300102 31900		GI	COMPRA	1.407,00	Edifici c. Narcís Giralt, 74		1.407,00	1.407,00
		Ordinador sobretaula			31/12/2018			0	0
8.860	300102 31901		GI	COMPRA	1.407,00	Edifici c. Narcís Giralt, 74		1.407,00	1.407,00
		Ordinador sobretaula			31/12/2018			0	0
8.861	300102 31902		GI	COMPRA	1.407,00	Edifici c. Narcís Giralt, 74		1.407,00	1.407,00
		Ordinador sobretaula			31/12/2018			0	0
8.862	300102 31903		GI	COMPRA	1.407,00	Edifici c. Narcís Giralt, 74		1.407,00	1.407,00
		Ordinador sobretaula			31/12/2018			0	0
8.863	300102 31904		GI	COMPRA	1.407,00	Edifici c. Narcís Giralt, 74		1.407,00	1.407,00
		Ordinador sobretaula			31/12/2018			0	0
8.864	300102 31905		GI	COMPRA	1.407,00	Edifici c. Narcís Giralt, 74		1.407,00	1.407,00
		Ordinador sobretaula			31/12/2018			0	0
8.865	300102 31906		GI	COMPRA	1.407,00	Edifici c. Narcís Giralt, 74		1.407,00	1.407,00
		Ordinador sobretaula			31/12/2018			0	0

AJUNTAMENT-AJUNTAMENT DE SABADELL

LLIBRE A LLIBRE A: BENS, DRETS I OBLIGACIONS DE L'ENT LOCAL

EPÍGRAF: I.2 SERVEI PÚBLIC

SUBEPÍGRAF: I.2.C MOBLES

CLASSIFICACIÓ	N. BÉ	QUANT. / DESCRIPCIÓ	C. GESTO / C. COST	T. ADQUISICIÓ	COST ADQUI. / D- ALTA	CENTRE / UBICACIÓ	PLANTA / ESPAI	V.B.C. / DOT. AMORT	F.A. / V.C.
8.866	300102 31907		GI	COMPRA	1.407,00	Edifici c. Narcís Giralt, 74		1.407,00	1.407,00
		Ordinador sobretaula			31/12/2018			0	0
8.867	300102 31908		GI	COMPRA	1.407,00	Edifici c. Narcís Giralt, 74		1.407,00	1.407,00
		Ordinador sobretaula			31/12/2018			0	0
8.868	300102 31909		GI	COMPRA	1.407,00	Edifici c. Narcís Giralt, 74		1.407,00	1.407,00
		Ordinador sobretaula			31/12/2018			0	0
8.869	300102 31910		GI	COMPRA	1.407,00	Edifici c. Narcís Giralt, 74		1.407,00	1.407,00
		Ordinador sobretaula			31/12/2018			0	0
8.870	300102 31911		GI	COMPRA	1.407,00	Edifici c. Narcís Giralt, 74		1.407,00	1.407,00
		Ordinador sobretaula			31/12/2018			0	0
8.871	300102 31912		GI	COMPRA	1.407,00	Edifici c. Narcís Giralt, 74		1.407,00	1.407,00
		Ordinador sobretaula			31/12/2018			0	0
8.872	300102 31913		GI	COMPRA	1.407,00	Edifici c. Narcís Giralt, 74		1.407,00	1.407,00
		Ordinador sobretaula			31/12/2018			0	0
8.873	300102 31914		GI	COMPRA	1.407,00	Edifici c. Narcís Giralt, 74		1.407,00	1.407,00
		Ordinador sobretaula			31/12/2018			0	0
8.874	300102 31915		GI	COMPRA	1.407,00	Edifici c. Narcís Giralt, 74		1.407,00	1.407,00
		Ordinador sobretaula			31/12/2018			0	0
8.875	300102 31916		GI	COMPRA	1.407,00	Edifici c. Narcís Giralt, 74		1.407,00	1.407,00
		Ordinador sobretaula			31/12/2018			0	0

AJUNTAMENT-AJUNTAMENT DE SABADELL

LLIBRE A LLIBRE A: BENS, DRETS I OBLIGACIONS DE L'ENT LOCAL

EPÍGRAF: I.2 SERVEI PÚBLIC

SUBEPÍGRAF: I.2.C MOBLES

CLASSIFICACIÓ	N. BÉ	QUANT. / DESCRIPCIÓ	C. GESTO / C. COST	T. ADQUISICIÓ	COST ADQUI. / D- ALTA	CENTRE / UBICACIÓ	PLANTA / ESPAI	V.B.C. / DOT. AMORT	F.A. / V.C.
8.876	300102 31917		GI	COMPRA	1.407,00	Edifici c. Narcís Giralt, 74		1.407,00	1.407,00
		Ordinador sobretaula			31/12/2018			0	0
8.877	300102 31918		GI	COMPRA	1.407,00	Edifici c. Narcís Giralt, 74		1.407,00	1.407,00
		Ordinador sobretaula			31/12/2018			0	0
8.878	300102 31919		GI	COMPRA	1.407,00	Edifici c. Narcís Giralt, 74		1.407,00	1.407,00
		Ordinador sobretaula			31/12/2018			0	0
8.879	300102 31920		GI	COMPRA	1.407,00	Edifici c. Narcís Giralt, 74		1.407,00	1.407,00
		Ordinador sobretaula			31/12/2018			0	0
8.880	300102 31921		GI	COMPRA	1.407,00	Edifici c. Narcís Giralt, 74		1.407,00	1.407,00
		Ordinador sobretaula			31/12/2018			0	0
8.881	300102 31922		GI	COMPRA	1.407,00	Edifici c. Narcís Giralt, 74		1.407,00	1.407,00
		Ordinador sobretaula			31/12/2018			0	0
8.882	300102 31923		GI	COMPRA	1.407,00	Edifici c. Narcís Giralt, 74		1.407,00	1.407,00
		Ordinador sobretaula			31/12/2018			0	0
8.883	300102 31924		GI	COMPRA	1.407,00	Edifici c. Narcís Giralt, 74		1.407,00	1.407,00
		Ordinador sobretaula			31/12/2018			0	0
8.884	300102 31925		GI	COMPRA	1.407,00	Edifici c. Narcís Giralt, 74		1.407,00	1.407,00
		Ordinador sobretaula			31/12/2018			0	0
8.885	300102 31926		GI	COMPRA	1.407,00	Edifici c. Narcís Giralt, 74		1.407,00	1.407,00
		Ordinador sobretaula			31/12/2018			0	0

AJUNTAMENT-AJUNTAMENT DE SABADELL

LLIBRE A LLIBRE A: BENS, DRETS I OBLIGACIONS DE L'ENT LOCAL

EPÍGRAF: I.2 SERVEI PÚBLIC

SUBEPÍGRAF: I.2.C MOBLES

CLASSIFICACIÓ	N. BÉ	QUANT. / DESCRIPCIÓ	C. GESTO / C. COST	T. ADQUISICIÓ	COST ADQUI. / D- ALTA	CENTRE / UBICACIÓ	PLANTA / ESPAI	V.B.C. / DOT. AMORT	F.A. / V.C.
8.886	300102 31927		GI	COMPRA	1.407,00	Edifici c. Narcís Giralt, 74		1.407,00	1.407,00
		Ordinador sobretaula			31/12/2018			0	0
8.887	300102 31928		GI	COMPRA	1.407,00	Edifici c. Narcís Giralt, 74		1.407,00	1.407,00
		Ordinador sobretaula			31/12/2018			0	0
8.888	300102 31929		GI	COMPRA	1.407,00	Edifici c. Narcís Giralt, 74		1.407,00	1.407,00
		Ordinador sobretaula			31/12/2018			0	0
8.889	300102 31930		GI	COMPRA	1.407,00	Edifici c. Narcís Giralt, 74		1.407,00	1.407,00
		Ordinador sobretaula			31/12/2018			0	0
8.890	300102 31931		GI	COMPRA	1.407,00	Edifici c. Narcís Giralt, 74		1.407,00	1.407,00
		Ordinador sobretaula			31/12/2018			0	0
8.891	300102 31932		GI	COMPRA	1.407,00	Edifici c. Narcís Giralt, 74		1.407,00	1.407,00
		Ordinador sobretaula			31/12/2018			0	0
8.892	300102 31933		GI	COMPRA	1.407,00	Edifici c. Narcís Giralt, 74		1.407,00	1.407,00
		Ordinador sobretaula			31/12/2018			0	0
8.893	300102 31934		GI	COMPRA	1.407,00	Edifici c. Narcís Giralt, 74		1.407,00	1.407,00
		Ordinador sobretaula			31/12/2018			0	0
8.894	300102 31935		GI	COMPRA	1.407,00	Edifici c. Narcís Giralt, 74		1.407,00	1.407,00
		Ordinador sobretaula			31/12/2018			0	0
8.895	300102 31936		GI	COMPRA	1.407,00	Edifici c. Narcís Giralt, 74		1.407,00	1.407,00
		Ordinador sobretaula			31/12/2018			0	0

AJUNTAMENT-AJUNTAMENT DE SABADELL

LLIBRE A LLIBRE A: BENS, DRETS I OBLIGACIONS DE L'ENT LOCAL

EPÍGRAF: I.2 SERVEI PÚBLIC

SUBEPÍGRAF: I.2.C MOBLES

CLASSIFICACIÓ	N. BÉ	QUANT. / DESCRIPCIÓ	C. GESTO / C. COST	T. ADQUISICIÓ	COST ADQUI. / D- ALTA	CENTRE / UBICACIÓ	PLANTA / ESPAI	V.B.C. / DOT. AMORT	F.A. / V.C.
8.896	300102 31937		GI	COMPRA	1.407,00	Edifici c. Narcís Giralt, 74		1.407,00	1.407,00
		Ordinador sobretaula			31/12/2018			0	0
8.897	300102 31938		GI	COMPRA	1.407,00	Edifici c. Narcís Giralt, 74		1.407,00	1.407,00
		Ordinador sobretaula			31/12/2018			0	0
8.898	300102 31939		GI	COMPRA	1.407,00	Edifici c. Narcís Giralt, 74		1.407,00	1.407,00
		Ordinador sobretaula			31/12/2018			0	0
8.899	300102 31940		GI	COMPRA	1.407,00	Edifici c. Narcís Giralt, 74		1.407,00	1.407,00
		Ordinador sobretaula			31/12/2018			0	0
8.900	300102 31941		GI	COMPRA	1.407,00	Edifici c. Narcís Giralt, 74		1.407,00	1.407,00
		Ordinador sobretaula			31/12/2018			0	0
8.901	300102 31942		GI	COMPRA	1.407,00	Edifici c. Narcís Giralt, 74		1.407,00	1.407,00
		Ordinador sobretaula			31/12/2018			0	0
8.902	300102 31943		GI	COMPRA	1.407,00	Edifici c. Narcís Giralt, 74		1.407,00	1.407,00
		Ordinador sobretaula			31/12/2018			0	0
8.903	300102 31944		GI	COMPRA	1.407,00	Edifici c. Narcís Giralt, 74		1.407,00	1.407,00
		Ordinador sobretaula			31/12/2018			0	0
8.904	300102 31945		GI	COMPRA	1.407,00	Edifici c. Narcís Giralt, 74		1.407,00	1.407,00
		Ordinador sobretaula			31/12/2018			0	0
8.905	300102 31946		GI	COMPRA	1.407,00	Edifici c. Narcís Giralt, 74		1.407,00	1.407,00
		Ordinador sobretaula			31/12/2018			0	0

AJUNTAMENT-AJUNTAMENT DE SABADELL

LLIBRE A LLIBRE A: BENS, DRETS I OBLIGACIONS DE L'ENT LOCAL

EPÍGRAF: I.2 SERVEI PÚBLIC

SUBEPÍGRAF: I.2.C MOBLES

CLASSIFICACIÓ	N. BÉ	QUANT. / DESCRIPCIÓ	C. GESTO / C. COST	T. ADQUISICIÓ	COST ADQUI. / D- ALTA	CENTRE / UBICACIÓ	PLANTA / ESPAI	V.B.C. / DOT. AMORT	F.A. / V.C.
8.906	300102 31947		GI	COMPRA	1.407,00	Edifici c. Narcís Giralt, 74		1.407,00	1.407,00
		Ordinador sobretaula			31/12/2018			0	0
8.907	300102 31948		GI	COMPRA	1.407,00	Edifici c. Narcís Giralt, 74		1.407,00	1.407,00
		Ordinador sobretaula			31/12/2018			0	0
8.908	300102 31949		GI	COMPRA	1.407,00	Edifici c. Narcís Giralt, 74		1.407,00	1.407,00
		Ordinador sobretaula			31/12/2018			0	0
8.909	300102 31950		GI	COMPRA	1.407,00	Edifici c. Narcís Giralt, 74		1.407,00	1.407,00
		Ordinador sobretaula			31/12/2018			0	0
8.910	300102 31951		GI	COMPRA	1.407,00	Edifici c. Narcís Giralt, 74		1.407,00	1.407,00
		Ordinador sobretaula			31/12/2018			0	0
8.911	300102 31952		GI	COMPRA	1.407,00	Edifici c. Narcís Giralt, 74		1.407,00	1.407,00
		Ordinador sobretaula			31/12/2018			0	0
8.912	300102 31953		GI	COMPRA	1.407,00	Edifici c. Narcís Giralt, 74		1.407,00	1.407,00
		Ordinador sobretaula			31/12/2018			0	0
8.913	300102 31954		GI	COMPRA	1.407,00	Edifici c. Narcís Giralt, 74		1.407,00	1.407,00
		Ordinador sobretaula			31/12/2018			0	0
8.914	300102 31955		GI	COMPRA	1.407,00	Edifici c. Narcís Giralt, 74		1.407,00	1.407,00
		Ordinador sobretaula			31/12/2018			0	0
8.915	300102 31956		GI	COMPRA	1.407,00	Edifici c. Narcís Giralt, 74		1.407,00	1.407,00
		Ordinador sobretaula			31/12/2018			0	0

AJUNTAMENT-AJUNTAMENT DE SABADELL

LLIBRE A LLIBRE A: BENS, DRETS I OBLIGACIONS DE L'ENT LOCAL

EPÍGRAF: I.2 SERVEI PÚBLIC

SUBEPÍGRAF: I.2.C MOBLES

CLASSIFICACIÓ	N. BÉ	QUANT. / DESCRIPCIÓ	C. GESTO / C. COST	T. ADQUISICIÓ	COST ADQUI. / D- ALTA	CENTRE / UBICACIÓ	PLANTA / ESPAI	V.B.C. / DOT. AMORT	F.A. / V.C.
8.916	300102 31957		GI	COMPRA	1.407,00	Edifici c. Narcís Giralt, 74		1.407,00	1.407,00
		Ordinador sobretaula			31/12/2018			0	0
8.917	300102 31958		GI	COMPRA	1.407,00	Edifici c. Narcís Giralt, 74		1.407,00	1.407,00
		Ordinador sobretaula			31/12/2018			0	0
8.918	300102 31959		GI	COMPRA	1.407,00	Edifici c. Narcís Giralt, 74		1.407,00	1.407,00
		Ordinador sobretaula			31/12/2018			0	0
8.919	300102 31960		GI	COMPRA	1.407,00	Edifici c. Narcís Giralt, 74		1.407,00	1.407,00
		Ordinador sobretaula			31/12/2018			0	0
8.920	300102 31961		GI	COMPRA	1.407,00	Edifici c. Narcís Giralt, 74		1.407,00	1.407,00
		Ordinador sobretaula			31/12/2018			0	0
8.921	300102 31962		GI	COMPRA	1.407,00	Edifici c. Narcís Giralt, 74		1.407,00	1.407,00
		Ordinador sobretaula			31/12/2018			0	0
8.922	300102 31963		GI	COMPRA	1.407,00	Edifici c. Narcís Giralt, 74		1.407,00	1.407,00
		Ordinador sobretaula			31/12/2018			0	0
8.923	300102 31964		GI	COMPRA	1.407,00	Edifici c. Narcís Giralt, 74		1.407,00	1.407,00
		Ordinador sobretaula			31/12/2018			0	0
8.924	300102 31965		GI	COMPRA	1.407,00	Edifici c. Narcís Giralt, 74		1.407,00	1.407,00
		Ordinador sobretaula			31/12/2018			0	0
8.925	300102 31966		GI	COMPRA	1.407,00	Edifici c. Narcís Giralt, 74		1.407,00	1.407,00
		Ordinador sobretaula			31/12/2018			0	0

AJUNTAMENT-AJUNTAMENT DE SABADELL

LLIBRE A LLIBRE A: BENS, DRETS I OBLIGACIONS DE L'ENT LOCAL

EPÍGRAF: I.2 SERVEI PÚBLIC

SUBEPÍGRAF: I.2.C MOBLES

CLASSIFICACIÓ	N. BÉ	QUANT. / DESCRIPCIÓ	C. GESTO / C. COST	T. ADQUISICIÓ	COST ADQUI. / D- ALTA	CENTRE / UBICACIÓ	PLANTA / ESPAI	V.B.C. / DOT. AMORT	F.A. / V.C.
8.926	300102 31967		GI	COMPRA	1.407,00	Edifici c. Narcís Giralt, 74		1.407,00	1.407,00
		Ordinador sobretaula			31/12/2018			0	0
8.927	300102 31968		GI	COMPRA	1.407,00	Edifici c. Narcís Giralt, 74		1.407,00	1.407,00
		Ordinador sobretaula			31/12/2018			0	0
8.928	300102 31969		GI	COMPRA	1.407,00	Edifici c. Narcís Giralt, 74		1.407,00	1.407,00
		Ordinador sobretaula			31/12/2018			0	0
8.929	300102 31970		GI	COMPRA	1.407,00	Edifici c. Narcís Giralt, 74		1.407,00	1.407,00
		Ordinador sobretaula			31/12/2018			0	0
8.930	300102 31971		GI	COMPRA	1.407,00	Edifici c. Narcís Giralt, 74		1.407,00	1.407,00
		Ordinador sobretaula			31/12/2018			0	0
8.931	300102 31972		GI	COMPRA	1.407,00	Edifici c. Narcís Giralt, 74		1.407,00	1.407,00
		Ordinador sobretaula			31/12/2018			0	0
8.932	300102 31973		GI	COMPRA	1.407,00	Edifici c. Narcís Giralt, 74		1.407,00	1.407,00
		Ordinador sobretaula			31/12/2018			0	0
8.933	300102 31974		GI	COMPRA	1.407,00	Edifici c. Narcís Giralt, 74		1.407,00	1.407,00
		Ordinador sobretaula			31/12/2018			0	0
8.934	300102 31975		GI	COMPRA	1.407,00	Edifici c. Narcís Giralt, 74		1.407,00	1.407,00
		Ordinador sobretaula			31/12/2018			0	0
8.935	300102 31976		GI	COMPRA	1.407,00	Edifici c. Narcís Giralt, 74		1.407,00	1.407,00
		Ordinador sobretaula			31/12/2018			0	0

AJUNTAMENT-AJUNTAMENT DE SABADELL

LLIBRE A LLIBRE A: BENS, DRETS I OBLIGACIONS DE L'ENT LOCAL

EPÍGRAF: I.2 SERVEI PÚBLIC

SUBEPÍGRAF: I.2.C MOBLES

CLASSIFICACIÓ	N. BÉ	QUANT. / DESCRIPCIÓ	C. GESTO / C. COST	T. ADQUISICIÓ	COST ADQUI. / D- ALTA	CENTRE / UBICACIÓ	PLANTA / ESPAI	V.B.C. / DOT. AMORT	F.A. / V.C.
8.936	300102 31977		GI	COMPRA	1.407,00	Edifici c. Narcís Giralt, 74		1.407,00	1.407,00
		Ordinador sobretaula			31/12/2018			0	0
8.937	300102 31978		GI	COMPRA	1.407,00	Edifici c. Narcís Giralt, 74		1.407,00	1.407,00
		Ordinador sobretaula			31/12/2018			0	0
8.938	300102 31979		GI	COMPRA	1.407,00	Edifici c. Narcís Giralt, 74		1.407,00	1.407,00
		Ordinador sobretaula			31/12/2018			0	0
8.939	300102 31980		GI	COMPRA	1.407,00	Edifici c. Narcís Giralt, 74		1.407,00	1.407,00
		Ordinador sobretaula			31/12/2018			0	0
8.940	300102 31981		GI	COMPRA	1.407,00	Edifici c. Narcís Giralt, 74		1.407,00	1.407,00
		Ordinador sobretaula			31/12/2018			0	0
8.941	300102 31982		GI	COMPRA	1.407,00	Edifici c. Narcís Giralt, 74		1.407,00	1.407,00
		Ordinador sobretaula			31/12/2018			0	0
8.942	300102 31983		GI	COMPRA	1.407,00	Edifici c. Narcís Giralt, 74		1.407,00	1.407,00
		Ordinador sobretaula			31/12/2018			0	0
8.943	300102 31984		GI	COMPRA	1.407,00	Edifici c. Narcís Giralt, 74		1.407,00	1.407,00
		Ordinador sobretaula			31/12/2018			0	0
8.944	300102 31985		GI	COMPRA	1.407,00	Edifici c. Narcís Giralt, 74		1.407,00	1.407,00
		Ordinador sobretaula			31/12/2018			0	0
8.945	300102 31986		GI	COMPRA	1.407,00	Edifici c. Narcís Giralt, 74		1.407,00	1.407,00
		Ordinador sobretaula			31/12/2018			0	0

AJUNTAMENT-AJUNTAMENT DE SABADELL

LLIBRE A LLIBRE A: BENS, DRETS I OBLIGACIONS DE L'ENT LOCAL

EPÍGRAF: I.2 SERVEI PÚBLIC

SUBEPÍGRAF: I.2.C MOBLES

CLASSIFICACIÓ	N. BÉ	QUANT. / DESCRIPCIÓ	C. GESTO / C. COST	T. ADQUISICIÓ	COST ADQUI. / D- ALTA	CENTRE / UBICACIÓ	PLANTA / ESPAI	V.B.C. / DOT. AMORT	F.A. / V.C.
8.946	300102 31987		GI	COMPRA	1.407,00	Edifici c. Narcís Giralt, 74		1.407,00	1.407,00
		Ordinador sobretaula			31/12/2018			0	0
8.947	300102 31988		GI	COMPRA	1.407,00	Edifici c. Narcís Giralt, 74		1.407,00	1.407,00
		Ordinador sobretaula			31/12/2018			0	0
8.948	300102 31989		GI	COMPRA	1.407,00	Edifici c. Narcís Giralt, 74		1.407,00	1.407,00
		Ordinador sobretaula			31/12/2018			0	0
8.949	300102 31990		GI	COMPRA	1.407,00	Edifici c. Narcís Giralt, 74		1.407,00	1.407,00
		Ordinador sobretaula			31/12/2018			0	0
8.950	300102 31991		GI	COMPRA	1.407,00	Edifici c. Narcís Giralt, 74		1.407,00	1.407,00
		Ordinador sobretaula			31/12/2018			0	0
8.951	300102 31992		GI	COMPRA	1.407,00	Edifici c. Narcís Giralt, 74		1.407,00	1.407,00
		Ordinador sobretaula			31/12/2018			0	0
8.952	300102 31993		GI	COMPRA	1.407,00	Edifici c. Narcís Giralt, 74		1.407,00	1.407,00
		Ordinador sobretaula			31/12/2018			0	0
8.953	300102 31994		GI	COMPRA	1.407,00	Edifici c. Narcís Giralt, 74		1.407,00	1.407,00
		Ordinador sobretaula			31/12/2018			0	0
8.954	300102 31995		GI	COMPRA	1.407,00	Edifici c. Narcís Giralt, 74		1.407,00	1.407,00
		Ordinador sobretaula			31/12/2018			0	0
8.955	300102 31996		GI	COMPRA	1.407,00	Edifici c. Narcís Giralt, 74		1.407,00	1.407,00
		Ordinador sobretaula			31/12/2018			0	0

AJUNTAMENT-AJUNTAMENT DE SABADELL

LLIBRE A LLIBRE A: BENS, DRETS I OBLIGACIONS DE L'ENT LOCAL

EPÍGRAF: I.2 SERVEI PÚBLIC

SUBEPÍGRAF: I.2.C MOBLES

CLASSIFICACIÓ	N. BÉ	QUANT. / DESCRIPCIÓ	C. GESTO / C. COST	T. ADQUISICIÓ	COST ADQUI. / D- ALTA	CENTRE / UBICACIÓ	PLANTA / ESPAI	V.B.C. / DOT. AMORT	F.A. / V.C.
8.956 300102	31997		GI	COMPRA	2.319,88	Edifici c. Narcís Giralt, 74		2.319,88	2.319,88
		Ordinadors sobretaula (unitats de dibuix)			31/12/2018			0	0
8.957 300102	31998		GI	COMPRA	2.319,89	Edifici c. Narcís Giralt, 74		2.319,89	2.319,89
		Ordinadors sobretaula (unitats de dibuix)			31/12/2018			0	0
8.958 300102	31999		GI	COMPRA	2.319,89	Edifici c. Narcís Giralt, 74		2.319,89	2.319,89
		Ordinadors sobretaula (unitats de dibuix)			31/12/2018			0	0
8.959 300102	32000		GI	COMPRA	2.319,89	Edifici c. Narcís Giralt, 74		2.319,89	2.319,89
		Ordinadors sobretaula (unitats de dibuix)			31/12/2018			0	0
8.960 300104	32002		GI	COMPRA	959,11	Edifici c. Narcís Giralt, 74		959,11	959,11
		Equips de xarxa			31/12/2018			0	0
8.961 300104	32003		GI	COMPRA	959,11	Edifici c. Narcís Giralt, 74		959,11	959,11
		Equips de xarxa			31/12/2018			0	0
8.962 300104	32004		GI	COMPRA	268,93	Edifici c. Narcís Giralt, 74		268,93	268,93
		Equips de xarxa			31/12/2018			0	0
8.963 300104	32005		GI	COMPRA	268,93	Edifici c. Narcís Giralt, 74		268,93	268,93
		Equips de xarxa			31/12/2018			0	0
8.964 300104	32006		GI	COMPRA	268,93	Edifici c. Narcís Giralt, 74		268,93	268,93
		Equips de xarxa			31/12/2018			0	0
8.965 300104	32007		GI	COMPRA	268,93	Edifici c. Narcís Giralt, 74		268,93	268,93

AJUNTAMENT-AJUNTAMENT DE SABADELL

LLIBRE A LLIBRE A: BENS, DRETS I OBLIGACIONS DE L'ENT LOCAL

EPÍGRAF: I.2 SERVEI PÚBLIC

SUBEPÍGRAF: I.2.C MOBLES

CLASSIFICACIÓ	N. BÉ	QUANT. / DESCRIPCIÓ	C. GESTO / C. COST	T. ADQUISICIÓ	COST ADQUI. / D- ALTA	CENTRE / UBICACIÓ	PLANTA / ESPAI	V.B.C. / DOT. AMORT	F.A. / V.C.
		Equips de xarxa			31/12/2018			0	0
8.966 300104	32008		GI	COMPRA	268,93	Edifici c. Narcís Giralt, 74		268,93	268,93
		Equips de xarxa			31/12/2018			0	0
8.967 300104	32009		GI	COMPRA	215,28	Edifici c. Narcís Giralt, 74		215,28	215,28
		Equips de xarxa			31/12/2018			0	0
8.968 300104	32010		GI	COMPRA	215,28	Edifici c. Narcís Giralt, 74		215,28	215,28
		Equips de xarxa			31/12/2018			0	0
8.969 300104	32011		GI	COMPRA	215,28	Edifici c. Narcís Giralt, 74		215,28	215,28
		Equips de xarxa			31/12/2018			0	0
8.970 330101	32012	1	ES	COMPRA	647,35	Complex Poliesportiu Olímpia	planta segona	647,35	377,72
		VITRINA AMB EXPOSITOR			31/12/2018	Edifici serveis camps de futbol	CEO - Edifici serveis futbol - 02 vestidors	53,94	269,63
8.971 330106	32013		ES	COMPRA	159,12	Ateneu - pl. Sant Roc, 10-11		159,12	159,12
		ENQUADERNADORA			31/12/2018			0	0
8.972 330106	32014		ES	COMPRA	110,09	Ateneu - pl. Sant Roc, 10-11		110,09	110,09
		PLASTIFICADORA DE DOCUMENTS			31/12/2018			0	0
8.973 330102	32015		TE	INSPECCIÓ FÍSICA O INVENTARI	0	Infraestructures genèriques de ciutat		91.839,87	47.355,53
		Estacionaments aparcabicicletes a tota la ciutat de Sabadell			01/01/2018			9.393,56	44.484,34
8.974 330102	32017	1	PE	COMPRA	508,20	Vapor Llonch i Escola Illa - ctra. Barcelona, 208B		508,20	296,56

AJUNTAMENT-AJUNTAMENT DE SABADELL

LLIBRE A LLIBRE A: BENS, DRETS I OBLIGACIONS DE L'ENT LOCAL

EPÍGRAF: I.2 SERVEI PÚBLIC

SUBEPÍGRAF: I.2.C MOBLES

CLASSIFICACIÓ	N. BÉ	QUANT. / DESCRIPCIÓ	C. GESTO / C. COST	T. ADQUISICIÓ	COST ADQUI. / D- ALTA	CENTRE / UBICACIÓ	PLANTA / ESPAI	V.B.C. / DOT. AMORT	F.A. / V.C.
		Aparcabicicletes cara a cara 5 pl			31/12/2018			42,35	211,64
8.975 330108	32018		MD	COMPRA	834,90	Edifici carrer del Sol 1, plantes 3a 4a 5a i 6a		834,90	834,90
		Cubells de 50 litres de color blau per a paper			31/12/2018			0	0
8.976 330108	32019		MD	COMPRA	665,50	Edifici carrer del Sol 1, plantes 3a 4a 5a i 6a		665,50	665,50
		Contenidors de 120l. blaus per a paper			31/12/2018			0	0
8.977 330108	32020		MD	COMPRA	487,03	Edifici carrer del Sol 1, plantes 3a 4a 5a i 6a		487,03	487,03
		Cubells de 50 litres de color groc per a plàstic			31/12/2018			0	0
8.978 330108	32021		MD	COMPRA	665,50	Edifici carrer del Sol 1, plantes 3a 4a 5a i 6a		665,50	665,50
		Contenidors de 120 litres de color groc per a plàstics			31/12/2018			0	0
8.979 330108	32022		MD	COMPRA	487,03	Edifici carrer del Sol 1, plantes 3a 4a 5a i 6a		487,03	487,03
		Cubell de 50 litres de color marró per a residus orgànics			31/12/2018			0	0
8.980 330108	32023		MD	COMPRA	665,50	Edifici carrer del Sol 1, plantes 3a 4a 5a i 6a		665,50	665,50
		Contenidor de 120 litres de color marró per als residus orgànics			31/12/2018			0	0
8.981 330108	32024		MD	COMPRA	626,17	Edifici carrer del Sol 1, plantes 3a 4a 5a i 6a		626,17	626,17
		Cubells de 50 litres de color gris per al rebuig (no reciclable)			31/12/2018			0	0

AJUNTAMENT-AJUNTAMENT DE SABADELL

LLIBRE A LLIBRE A: BENS, DRETS I OBLIGACIONS DE L'ENT LOCAL

EPÍGRAF: I.2 SERVEI PÚBLIC

SUBEPÍGRAF: I.2.C MOBLES

CLASSIFICACIÓ	N. BÉ	QUANT. / DESCRIPCIÓ	C. GESTO / C. COST	T. ADQUISICIÓ	COST ADQUI. / D- ALTA	CENTRE / UBICACIÓ	PLANTA / ESPAI	V.B.C. / DOT. AMORT	F.A. / V.C.
8.982 330108	32025		MD	COMPRA	665,50	Edifici carrer del Sol 1, plantes 3a 4a 5a i 6a		665,50	665,50
		Contenidors de 120 litres de color gris per al rebuig (no reciclables)			31/12/2018			0	0
8.983 330101	32026	2	ED	COMPRA	429,79	Vapor Codina - c. Blasco de Garay, 19		429,79	250,76
		TAULA			31/12/2018			35,81	179,03
8.984 330101	32027	2	ED	COMPRA	298,15	Vapor Codina - c. Blasco de Garay, 19		298,15	173,94
		BUC			31/12/2018			24,84	124,21
8.985 330104	32028		GB	COMPRA	1.527,02	Casa Consistorial - pl. Sant Roc, 1	Planta primera	1.527,02	1.336,61
		TELEVISIÓ			31/12/2018	Edifici Casa Consistorial	Gabinet de l'alcaldia	190,87	190,41
8.986 320101	32029		PE	COMPRA	496,39	Vapor Llonch i Escola Illa - ctra. Barcelona, 208B		496,39	289,63
		2 Bufadors			31/12/2018			41,36	206,76
8.987 330101	32030	1	PE	COMPRA	323,31	Vapor Llonch i Escola Illa - ctra. Barcelona, 208B		323,31	188,65
		Armari faig amb portes 100x197			31/12/2018			26,94	134,66
8.988 330101	32031	1	PE	COMPRA	1.010,59	Vapor Llonch i Escola Illa - ctra. Barcelona, 208B		1.010,59	589,70
		Arxivador 4 calixos faig			31/12/2018			84,21	420,89
8.989 320103	32032		PE	COMPRA	195,42	Vapor Llonch i Escola Illa - ctra. Barcelona, 208B		195,42	195,42
		Anemòmetre termòmetre 8020			31/12/2018			27,89	0
8.990 320103	32033		PE	COMPRA	2.541,00	Vapor Llonch i Escola Illa - ctra. Barcelona, 208B		2.541,00	2.541,00

AJUNTAMENT-AJUNTAMENT DE SABADELL

LLIBRE A LLIBRE A: BENS, DRETS I OBLIGACIONS DE L'ENT LOCAL

EPÍGRAF: I.2 SERVEI PÚBLIC

SUBEPÍGRAF: I.2.C MOBLES

CLASSIFICACIÓ	N. BÉ	QUANT. / DESCRIPCIÓ	C. GESTO / C. COST	T. ADQUISICIÓ	COST ADQUI. / D- ALTA	CENTRE / UBICACIÓ	PLANTA / ESPAI	V.B.C. / DOT. AMORT	F.A. / V.C.
		Analitzador de redes trifàsic			31/12/2018			362,01	0
8.991 330101	32034	1	PE	COMPRA	355,89	Vapor Llonch i Escola Illa - ctra. Barcelona, 208B		355,89	207,63
		Vitrina Magnètica 80x100 Portes corredisses			31/12/2018			29,65	148,26
8.992 330401	32035		ED	COMPRA	907,50	Escola de música-Antic CP Carmé Simó - c. Jardí 4		907,50	635,49
		contrabaix d'estudi i arc			31/12/2018			90,75	272,01
8.993 330401	32036		ED	COMPRA	1.600,00	Conservatori - Casa Brutau - c. Sant Oleguer 75-77		1.600,00	1.120,43
		oboe			31/12/2018			160,00	479,57
8.994 330401	32037		ED	COMPRA	1.600,00	Conservatori - Casa Brutau - c. Sant Oleguer 75-77		1.600,00	1.120,43
		oboe			31/12/2018			160,00	479,57
8.995 300105	32038		GI	COMPRA	1.101,10	Edifici c. Narcís Giralt, 74		1.101,10	1.101,10
		IMPRESSORA			31/12/2018			0	0
8.996 330104	32040		PE	COMPRA	777,20	Vapor Llonch i Escola Illa - ctra. Barcelona, 208B		777,20	680,31
		Televisor 48"+suport paret+Servei tècnic			31/12/2018			97,15	96,89
8.997 300105	32043		GI	COMPRA	372,56	Edifici c. Narcís Giralt, 74		372,56	372,56
		IMPRESSORA			31/12/2018			0	0
8.998 330109	32045		TE	CONSTRUCCIÓ REALITZADA PER CONTRACTE AMB TERCERS	19.523,14	pl. de la Llibertat		127.696,12	76.565,15

AJUNTAMENT-AJUNTAMENT DE SABADELL

LLIBRE A LLIBRE A: BENS, DRETS I OBLIGACIONS DE L'ENT LOCAL

EPÍGRAF: I.2 SERVEI PÚBLIC

SUBEPÍGRAF: I.2.C MOBLES

CLASSIFICACIÓ	N. BÉ	QUANT. / DESCRIPCIÓ	C. GESTO / C. COST	T. ADQUISICIÓ	COST ADQUI. / D- ALTA	CENTRE / UBICACIÓ	PLANTA / ESPAI	V.B.C. / DOT. AMORT	F.A. / V.C.
		Pista de petanca - pl. de la Llibertat			31/12/2018			11.341,58	51.130,97
8.999 300103 32061			PE	COMPRA	710,00	Vapor Llonch i Escola Illa - ctra. Barcelona, 208B		710,00	710,00
		Portàtil +maleta			31/12/2018			0	0
9.000 300103 32062			PE	COMPRA	710,00	Vapor Llonch i Escola Illa - ctra. Barcelona, 208B		710,00	710,00
		Portàtil + maleta			31/12/2018			0	0
9.001 300103 32063			PE	COMPRA	710,01	Vapor Llonch i Escola Illa - ctra. Barcelona, 208B		710,01	710,01
		Portàtil + maleta			31/12/2018			0	0
9.002 300103 32065			PE	COMPRA	710,01	Vapor Llonch i Escola Illa - ctra. Barcelona, 208B		710,01	710,01
		Portàtil + maleta			31/12/2018			0	0
9.003 300106 32066			PE	COMPRA	548,13	Vapor Llonch i Escola Illa - ctra. Barcelona, 208B		548,13	548,13
		Projector			31/12/2018			0	0
9.004 300106 32067			PE	COMPRA	548,13	Vapor Llonch i Escola Illa - ctra. Barcelona, 208B		548,13	548,13
		Projector			31/12/2018			0	0
9.005 300106 32068			PE	COMPRA	548,13	Vapor Llonch i Escola Illa - ctra. Barcelona, 208B		548,13	548,13
		Projector			31/12/2018			0	0
9.006 300106 32069			PE	COMPRA	548,13	Vapor Llonch i Escola Illa - ctra. Barcelona, 208B		548,13	548,13
		Projector			31/12/2018			0	0

AJUNTAMENT-AJUNTAMENT DE SABADELL

LLIBRE A LLIBRE A: BENS, DRETS I OBLIGACIONS DE L'ENT LOCAL

EPÍGRAF: I.2 SERVEI PÚBLIC

SUBEPÍGRAF: I.2.C MOBLES

CLASSIFICACIÓ	N. BÉ	QUANT. / DESCRIPCIÓ	C. GESTO / C. COST	T. ADQUISICIÓ	COST ADQUI. / D- ALTA	CENTRE / UBICACIÓ	PLANTA / ESPAI	V.B.C. / DOT. AMORT	F.A. / V.C.
9.007	300106 32070		PE	COMPRA	69,94	Vapor Llonch i Escola Illa - ctra. Barcelona, 208B		69,94	69,94
		Disc dur			31/12/2018			0	0
9.008	300106 32071		PE	COMPRA	69,94	Vapor Llonch i Escola Illa - ctra. Barcelona, 208B		69,94	69,94
		Disc dur			31/12/2018			0	0
9.009	300106 32072		PE	COMPRA	69,94	Vapor Llonch i Escola Illa - ctra. Barcelona, 208B		69,94	69,94
		Disc dur			31/12/2018			0	0
9.010	300106 32073		PE	COMPRA	69,93	Vapor Llonch i Escola Illa - ctra. Barcelona, 208B		69,93	69,93
		Disc dur			31/12/2018			0	0
9.011	300101 32080		ED	COMPRA	85,00	Vapor Llonch i Escola Illa - ctra. Barcelona, 208B		85,00	85,00
		Disc Dur 2TB			31/12/2018	Escola Illa - ctra. Barcelona, 208 B		0	0
9.012	320101 32087		ES	COMPRA	262,80	Complex Esportiu Municipal Sant Oleguer		262,80	153,36
		BUFADORA			31/12/2018	CEM Sant Oleguer - Magatzem i Serveis La Bassa		21,90	109,44
9.013	330103 32088	2	ES	COMPRA	1.089,00	Ateneu - pl. Sant Roc, 10-11		1.089,00	762,59
		CARPA			31/12/2018			108,90	326,41
9.014	320104 32089		ED	COMPRA	214,29	CEIP i Escola Bressol La Romànica		1.184,07	1.040,46
		Instal·lació de plaques solars fotovoltaiques a l'edifici de l'escola			31/12/2018			143,58	143,61

AJUNTAMENT-AJUNTAMENT DE SABADELL

LLIBRE A **LLIBRE A: BENS, DRETS I OBLIGACIONS DE L'ENT LOCAL**

EPÍGRAF: **I.2** **SERVEI PÚBLIC**

SUBEPÍGRAF: **I.2.C** **MOBLES**

CLASSIFICACIÓ	N. BÉ	QUANT. / DESCRIPCIÓ	C. GESTO / C. COST	T. ADQUISICIÓ	COST ADQUI. / D- ALTA	CENTRE / UBICACIÓ	PLANTA / ESPAI	V.B.C. / DOT. AMORT	F.A. / V.C.
9.015 320104	32090		ED	COMPRA	214,29	CEIP Sant Julià - c. de Vinhamala, 1-27		1.184,07	1.040,46
		Instal·lació de plaques solars fotovoltaiques a l'edifici de l'escola Sant			31/12/2018			143,58	143,61
9.016 320104	32091		ED	COMPRA	214,29	CEIP Andreu Castells - Via Alexandra 60-104		1.184,07	1.040,46
		Instal·lació de plaques solars fotovoltaiques a l'edifici de l'Escola			31/12/2018			143,58	143,61
9.017 320104	32092		ED	COMPRA	214,29	CEIP Concòrdia - c. de Lusitània, 103-119		3.581,89	3.438,28
		Instal·lació de plaques solars fotovoltaiques a l'edifici de l'escola			31/12/2018			2.541,40	143,61
9.018 320104	32093		ED	COMPRA	214,29	CEIP Miquel Carreras - c. de Balaguer, 14-50		1.184,07	1.040,46
		Instal·lació de plaques solars fotovoltaiques a l'edifici de l'escola			31/12/2018			143,58	143,61
9.019 320104	32094		ED	COMPRA	214,29	CEIP Amadeu Vives - c. Fra Luís de León, 152-182		1.184,07	1.040,46
		Instal·lació de plaques solars fotovoltaiques a l'edifici de l'escola			31/12/2018			143,58	143,61
9.020 320104	32095		PE	COMPRA	214,26	Vapor Llonch i Escola Illa - ctra. Barcelona, 208B		1.184,08	1.040,47
		Instal·lació de plaques solars fotovoltaiques a l'edifici del Vapor Lloch			31/12/2018			143,58	143,61
9.021 330301	32096		ED	COMPRA	1.777,97	CEIP Agnès Armengol - av. de Can Bordoll, 92-94		1.777,97	1.037,37
		Forn regenerador			31/12/2018			148,11	740,60
9.022 330301	32097		ED	COMPRA	1.777,97	CEIP Amadeu Vives - c. Fra Luís de León, 152-182		1.777,97	1.037,37
		Forn regenerador			31/12/2018			148,11	740,60

AJUNTAMENT-AJUNTAMENT DE SABADELL

LLIBRE A **LLIBRE A: BENS, DRETS I OBLIGACIONS DE L'ENT LOCAL**

EPÍGRAF: **I.2** **SERVEI PÚBLIC**

SUBEPÍGRAF: **I.2.C** **MOBLES**

CLASSIFICACIÓ	N. BÉ	QUANT. / DESCRIPCIÓ	C. GESTO / C. COST	T. ADQUISICIÓ	COST ADQUI. / D- ALTA	CENTRE / UBICACIÓ	PLANTA / ESPAI	V.B.C. / DOT. AMORT	F.A. / V.C.
9.023 330301	32098		ED	COMPRA	1.777,97	CEIP Juan Ramón Jiménez - av. de Polinyà, 2A		1.777,97	1.037,37
		Forn regenerador			31/12/2018			148,11	740,60
9.024 330301	32099		ED	COMPRA	1.777,97	CEIP Samuntada - c. de Francesc Izard, 1-21		1.777,97	1.037,37
		Forn regenerador			31/12/2018			148,11	740,60
9.025 330301	32100		ED	COMPRA	437,91	CEIP Torreguitart - c. de Vallirana, 14-26		437,91	255,50
		Arcó Congelador amb tapa batent			31/12/2018			36,48	182,41
9.026 330301	32101		ED	COMPRA	1.290,14	CEIP Agnès Armengol - av. de Can Bordoll, 92-94		1.290,14	752,74
		Armari frigorífic conservació			31/12/2018			107,47	537,40
9.027 330301	32102		ED	COMPRA	1.290,14	CEIP Joan Sallarès i Pla - c. de Campoamor, 86-110		1.290,14	752,74
		Armari frigorífic conservació			31/12/2018			107,47	537,40
9.028 330301	32103		ED	COMPRA	1.290,14	CEIP Espronceda - c. dels Drapaires, 2-16		1.290,14	752,74
		Armari frigorífic conservació			31/12/2018			107,47	537,40
9.029 330301	32104		ED	COMPRA	1.978,35	CEIP Alcalde Marcet - c. de Florit, 32-36		1.978,35	1.154,29
		Rentavaixelles			31/12/2018			164,80	824,06
9.030 330301	32105		ED	COMPRA	1.978,35	CEIP i Escola Bressol Calvet d'Estrella		1.978,35	1.154,29
		Rentavaixelles			31/12/2018			164,80	824,06
9.031 330301	32106		ED	COMPRA	1.978,35	CEIP Joan Montllor - c. de Gaià, 2-24		1.978,35	1.154,29

AJUNTAMENT-AJUNTAMENT DE SABADELL

LLIBRE A LLIBRE A: BENS, DRETS I OBLIGACIONS DE L'ENT LOCAL

EPÍGRAF: I.2 SERVEI PÚBLIC

SUBEPÍGRAF: I.2.C MOBLES

CLASSIFICACIÓ	N. BÉ	QUANT. / DESCRIPCIÓ	C. GESTO / C. COST	T. ADQUISICIÓ	COST ADQUI. / D- ALTA	CENTRE / UBICACIÓ	PLANTA / ESPAI	V.B.C. / DOT. AMORT	F.A. / V.C.
		Rentavaixelles			31/12/2018			164,80	824,06
9.032 330301	32107		ED	COMPRA	1.978,35	CEIP Joaquim Blume - rda. de Bellesguard, 27-35		1.978,35	1.154,29
		Rentavaixelles			31/12/2018			164,80	824,06
9.033 330301	32108		ED	COMPRA	1.978,35	CEIP Gaudí - c. d'Ordesa, 2-18		1.978,35	1.154,29
		Rentavaixelles			31/12/2018			164,80	824,06
9.034 330301	32109		ED	COMPRA	87,85	CEIP Alcalde Marcet - c. de Florit, 32-36		87,85	51,23
		Descalcificador dipòsit dosificador de sal per a rentavaixelles amb capacitat			31/12/2018			7,31	36,62
9.035 330301	32110		ED	COMPRA	87,85	CEIP i Escola Bressol Calvet d'Estrella		87,85	51,23
		Descalcificador dipòsit dosificador de sal per a rentavaixelles amb capacitat			31/12/2018			7,31	36,62
9.036 330301	32111		ED	COMPRA	87,85	CEIP Joan Montllor - c. de Gaià, 2-24		87,85	51,23
		Descalcificador dipòsit dosificador de sal per a rentavaixelles amb capacitat			31/12/2018			7,31	36,62
9.037 330301	32112		ED	COMPRA	87,85	CEIP Joaquim Blume - rda. de Bellesguard, 27-35		87,85	51,23
		Descalcificador dipòsit dosificador de sal per a rentavaixelles amb capacitat			31/12/2018			7,31	36,62
9.038 330301	32113		ED	COMPRA	87,85	CEIP Samuntada - c. de Francesc Izard, 1-21		87,85	51,23
		Descalcificador dipòsit dosificador de sal per a rentavaixelles amb capacitat			31/12/2018			7,31	36,62
9.039 330301	32114		ED	COMPRA	614,20	CEIP i Escola Bressol La Romànica		614,20	358,34

AJUNTAMENT-AJUNTAMENT DE SABADELL

LLIBRE A **LLIBRE A: BENS, DRETS I OBLIGACIONS DE L'ENT LOCAL**

EPÍGRAF: **I.2** **SERVEI PÚBLIC**

SUBEPÍGRAF: **I.2.C** **MOBLES**

CLASSIFICACIÓ	N. BÉ	QUANT. / DESCRIPCIÓ	C. GESTO / C. COST	T. ADQUISICIÓ	COST ADQUI. / D- ALTA	CENTRE / UBICACIÓ	PLANTA / ESPAI	V.B.C. / DOT. AMORT	F.A. / V.C.
		Carretó de cambrer de cuina d'acer inoxidable			31/12/2018			51,16	255,86
9.040 330301	32115		ED	COMPRA	307,10	CEIP Alcalde Marcet - c. de Florit, 32-36		307,10	179,17
		Carretó cambrer de cuina d'acer inoxidable			31/12/2018			25,58	127,93
9.041 330301	32116		ED	COMPRA	307,10	CEIP Amadeu Vives - c. Fra Luís de León, 152-182		307,10	179,17
		Carretó cambrer de cuina d'acer inoxidable			31/12/2018			25,58	127,93
9.042 330301	32117		ED	COMPRA	307,10	CEIP Joan Montllor - c. de Gaià, 2-24		307,10	179,17
		Carretó cambrer de cuina d'acer inoxidable			31/12/2018			25,58	127,93
9.043 330301	32118		ED	COMPRA	307,10	CEIP Miquel Carreras - c. de Balaguer, 14-50		307,10	179,17
		Carretó cambrer de cuina d'acer inoxidable			31/12/2018			25,58	127,93
9.044 330301	32119		ED	COMPRA	307,10	CEIP Samuntada - c. de Francesc Izard, 1-21		307,10	179,17
		Carretó cambrer de cuina d'acer inoxidable			31/12/2018			25,58	127,93
9.045 330301	32120		ED	COMPRA	307,10	CEIP Sant Julià - c. de Vinhamala, 1-27		307,10	179,17
		Carretó cambrer de cuina d'acer inoxidable			31/12/2018			25,58	127,93
9.046 330301	32121		ED	COMPRA	307,10	CEIP Virolet		307,10	179,17
		Carretó cambrer de cuina d'acer inoxidable			31/12/2018	Edifici CEIP Virolet		25,58	127,93

AJUNTAMENT-AJUNTAMENT DE SABADELL

LLIBRE A LLIBRE A: BENS, DRETS I OBLIGACIONS DE L'ENT LOCAL

EPÍGRAF: I.2 SERVEI PÚBLIC

SUBEPÍGRAF: I.2.C MOBLES

CLASSIFICACIÓ	N. BÉ	QUANT. / DESCRIPCIÓ	C. GESTO / C. COST	T. ADQUISICIÓ	COST ADQUI. / D- ALTA	CENTRE / UBICACIÓ	PLANTA / ESPAI	V.B.C. / DOT. AMORT	F.A. / V.C.
9.047 330301	32122		ED	COMPRA	17,42	CEIP Agnès Armengol - av. de Can Bordoll, 92-94		17,42	10,15
		Reixa de forn			31/12/2018			1,45	7,27
9.048 330301	32123		ED	COMPRA	17,41	CEIP Amadeu Vives - c. Fra Luís de León, 152-182		17,41	10,15
		Reixa de forn			31/12/2018			1,45	7,26
9.049 330301	32125		ED	COMPRA	8,71	CEIP Juan Ramón Jiménez - av. de Polinyà, 2A		8,71	5,04
		Reixa de forn			31/12/2018			0,72	3,67
9.050 330301	32126		ED	COMPRA	8,71	CEIP Samuntada - c. de Francesc Izard, 1-21		8,71	5,04
		Reixa de forn			31/12/2018			0,72	3,67
9.051 330401	32131		ED	COMPRA	319,98	Conservatori - Casa Brutau - c. Sant Oleguer 75-77		319,98	224,01
		Violí Divertimento 1/4			31/12/2018			31,99	95,97
9.052 330401	32132		ED	COMPRA	319,98	Conservatori - Casa Brutau - c. Sant Oleguer 75-77		319,98	224,01
		Violí Divertimento 1/4			31/12/2018			31,99	95,97
9.053 330401	32133		ED	COMPRA	319,98	Conservatori - Casa Brutau - c. Sant Oleguer 75-77		319,98	224,01
		Violí Divertimento 1/4			31/12/2018			31,99	95,97
9.054 330401	32134		ED	COMPRA	228,00	Conservatori - Casa Brutau - c. Sant Oleguer 75-77		228,00	159,66
		Violí Corina Duetto 1/2			31/12/2018			22,80	68,34
9.055 330401	32135		ED	COMPRA	228,00	Conservatori - Casa Brutau - c. Sant Oleguer 75-77		228,00	159,66

AJUNTAMENT-AJUNTAMENT DE SABADELL

LLIBRE A LLIBRE A: BENS, DRETS I OBLIGACIONS DE L'ENT LOCAL

EPÍGRAF: I.2 SERVEI PÚBLIC

SUBEPÍGRAF: I.2.C MOBLES

CLASSIFICACIÓ	N. BÉ	QUANT. / DESCRIPCIÓ	C. GESTO / C. COST	T. ADQUISICIÓ	COST ADQUI. / D- ALTA	CENTRE / UBICACIÓ	PLANTA / ESPAI	V.B.C. / DOT. AMORT	F.A. / V.C.
		Violí Corina Duetto 1/2			31/12/2018			22,80	68,34
9.056 330401	32136		ED	COMPRA	305,00	Conservatori - Casa Brutau - c. Sant Oleguer 75-77		305,00	213,58
		Viola Sielam Divertimento 11"			31/12/2018			30,50	91,42
9.057 330401	32137		ED	COMPRA	305,00	Conservatori - Casa Brutau - c. Sant Oleguer 75-77		305,00	213,58
		Viola Sielam Divertimento 12"			31/12/2018			30,50	91,42
9.058 330401	32138		ED	COMPRA	305,00	Conservatori - Casa Brutau - c. Sant Oleguer 75-77		305,00	213,58
		Viola Sielam Divertimento 12"			31/12/2018			30,50	91,42
9.059 330401	32139		ED	COMPRA	740,00	Conservatori - Casa Brutau - c. Sant Oleguer 75-77		740,00	518,20
		Violoncello Corina Duetto 1/4			31/12/2018			74,00	221,80
9.060 330401	32140		ED	COMPRA	740,00	Conservatori - Casa Brutau - c. Sant Oleguer 75-77		740,00	518,20
		Violoncello Corina Duetto 1/4			31/12/2018			74,00	221,80
9.061 330401	32142		ED	COMPRA	685,01	Conservatori - Casa Brutau - c. Sant Oleguer 75-77		685,01	479,68
		Flauta			31/12/2018			68,50	205,33
9.062 300106	32143		ED	COMPRA	2.849,37	Vapor Llonch i Escola Illa - ctra. Barcelona, 208B		2.849,37	2.849,37
		Projector ultracurta distància			31/12/2018	Escola Illa - ctra. Barcelona, 208 B		0	0
9.063 330206	32151	1	EQ	COMPRA	454,62	Casa Consistorial - pl. Sant Roc, 1	Planta segona	454,62	265,26
		micròfon inalàmbric i la instal·lació necessària			31/12/2018	Edifici Casa Consistorial		37,88	189,36

AJUNTAMENT-AJUNTAMENT DE SABADELL

LLIBRE A LLIBRE A: BENS, DRETS I OBLIGACIONS DE L'ENT LOCAL

EPÍGRAF: I.2 SERVEI PÚBLIC

SUBEPÍGRAF: I.2.C MOBLES

CLASSIFICACIÓ	N. BÉ	QUANT. / DESCRIPCIÓ	C. GESTO / C. COST	T. ADQUISICIÓ	COST ADQUI. / D- ALTA	CENTRE / UBICACIÓ	PLANTA / ESPAI	V.B.C. / DOT. AMORT	F.A. / V.C.
9.064 330107	32209		CU	INSPECCIÓ FÍSICA O INVENTARI	0	Ca l'Estruch - Centre de producció i creació		7.284,44	637,55
		Gegant avi			01/01/2018	Ca l'Estruch - Edifici Llevant		554,49	6.646,89
9.065 330107	32210		CU	INSPECCIÓ FÍSICA O INVENTARI	0	Ca l'Estruch - Centre de producció i creació		5.526,99	460,23
		Geganta avia			01/01/2018	Ca l'Estruch - Edifici Llevant		415,44	5.066,76
9.066 330107	32211		CU	INSPECCIÓ FÍSICA O INVENTARI	0	Ca l'Estruch - Centre de producció i creació		5.577,70	652,64
		Gegant Feliu			01/01/2018	Ca l'Estruch - Edifici Llevant		464,80	4.925,06
9.067 330107	32212		CU	INSPECCIÓ FÍSICA O INVENTARI	0	Ca l'Estruch - Centre de producció i creació		5.339,15	624,11
		Geganta Salut			01/01/2018	Ca l'Estruch - Edifici Llevant		444,92	4.715,04
9.068 330107	32213		CU	INSPECCIÓ FÍSICA O INVENTARI	0	Ca l'Estruch - Centre de producció i creació		5.524,03	486,24
		Gegant Roger			01/01/2018	Ca l'Estruch - Edifici Llevant		421,11	5.037,79
9.069 330107	32214		CU	INSPECCIÓ FÍSICA O INVENTARI	0	Ca l'Estruch - Centre de producció i creació		6.542,40	586,19
		Geganta Elisenda			01/01/2018	Ca l'Estruch - Edifici Llevant		501,05	5.956,21
9.070 330107	32215		CU	INSPECCIÓ FÍSICA O INVENTARI	0	Ca l'Estruch - Centre de producció i creació		4.204,81	491,52
		Gegantó Vicentó			01/01/2018	Ca l'Estruch - Edifici Llevant		350,40	3.713,29
9.071 330107	32216		CU	INSPECCIÓ FÍSICA O INVENTARI	0	Ca l'Estruch - Centre de producció i creació		0	0
		Capgròs granota			01/01/2018	Ca l'Estruch - Edifici Llevant		0	0
9.072 330107	32217		CU	INSPECCIÓ FÍSICA O INVENTARI	0	Ca l'Estruch - Centre de producció i creació		0	0

AJUNTAMENT-AJUNTAMENT DE SABADELL

LLIBRE A LLIBRE A: BENS, DRETS I OBLIGACIONS DE L'ENT LOCAL

EPÍGRAF: I.2 SERVEI PÚBLIC

SUBEPÍGRAF: I.2.C MOBLES

CLASSIFICACIÓ	N. BÉ	QUANT. / DESCRIPCIÓ	C. GESTO / C. COST	T. ADQUISICIÓ	COST ADQUI. / D- ALTA	CENTRE / UBICACIÓ	PLANTA / ESPAI	V.B.C. / DOT. AMORT	F.A. / V.C.
		Capgròs granota			01/01/2018	Ca l'Estruch - Edifici Llevant		0	0
9.073 330107	32218		CU	INSPECCIÓ FÍSICA O INVENTARI	0	Ca l'Estruch - Centre de producció i creació		0	0
		Capgròs granota			01/01/2018	Ca l'Estruch - Edifici Llevant		0	0
9.074 330107	32219		CU	INSPECCIÓ FÍSICA O INVENTARI	0	Ca l'Estruch - Centre de producció i creació		0	0
		Capgròs granota			01/01/2018	Ca l'Estruch - Edifici Llevant		0	0
9.075 330107	32220		CU	INSPECCIÓ FÍSICA O INVENTARI	0	Ca l'Estruch - Centre de producció i creació		0	0
		Capgròs granota			01/01/2018	Ca l'Estruch - Edifici Llevant		0	0
9.076 330107	32221		CU	INSPECCIÓ FÍSICA O INVENTARI	0	Ca l'Estruch - Centre de producció i creació		0	0
		Capgròs granota			01/01/2018	Ca l'Estruch - Edifici Llevant		0	0
9.077 330107	32222		CU	INSPECCIÓ FÍSICA O INVENTARI	0	Ca l'Estruch - Centre de producció i creació		0	0
		Capgròs granota			01/01/2018	Ca l'Estruch - Edifici Llevant		0	0
9.078 330107	32223		CU	INSPECCIÓ FÍSICA O INVENTARI	0	Ca l'Estruch - Centre de producció i creació		0	0
		Capgròs granota			01/01/2018	Ca l'Estruch - Edifici Llevant		0	0
9.079 330107	32224		CU	INSPECCIÓ FÍSICA O INVENTARI	0	Ca l'Estruch - Centre de producció i creació		0	0
		Capgròs bessó			01/01/2018	Ca l'Estruch - Edifici Llevant		0	0
9.080 330107	32225		CU	INSPECCIÓ FÍSICA O INVENTARI	0	Ca l'Estruch - Centre de producció i creació		0	0
		Capgròs bessó			01/01/2018	Ca l'Estruch - Edifici Llevant		0	0

AJUNTAMENT-AJUNTAMENT DE SABADELL

LLIBRE A LLIBRE A: BENS, DRETS I OBLIGACIONS DE L'ENT LOCAL

EPÍGRAF: I.2 SERVEI PÚBLIC

SUBEPÍGRAF: I.2.C MOBLES

CLASSIFICACIÓ	N. BÉ		QUANT. / DESCRIPCIÓ	C. GESTO / C. COST	T. ADQUISICIÓ	COST ADQUI. / D- ALTA	CENTRE / UBICACIÓ	PLANTA / ESPAI	V.B.C. / DOT. AMORT	F.A. / V.C.
9.081	330107	32226		CU	INSPECCIÓ FÍSICA O INVENTARI	0	Ca l'Estruch - Centre de producció i creació		0	0
			Capgròs dimoni			01/01/2018	Ca l'Estruch - Edifici Llevant		0	0
9.082	330107	32227		CU	INSPECCIÓ FÍSICA O INVENTARI	0	Ca l'Estruch - Centre de producció i creació		0	0
			Capgròs Geppeto			01/01/2018	Ca l'Estruch - Edifici Llevant		0	0
9.083	330107	32228		CU	INSPECCIÓ FÍSICA O INVENTARI	0	Ca l'Estruch - Centre de producció i creació		0	0
			Capgròs negreta			01/01/2018	Ca l'Estruch - Edifici Llevant		0	0
9.084	330107	32229		CU	INSPECCIÓ FÍSICA O INVENTARI	0	Ca l'Estruch - Centre de producció i creació		0	0
			Capgròs Cantinflas			01/01/2018	Ca l'Estruch - Edifici Llevant		0	0
9.085	330101	32257	22	RC	COMPRA	3.391,39	Centre Cívic de Gràcia - pl. del Treball, 1		3.391,39	1.872,97
			CADIRA CONFIDENT			17/05/2019			282,61	1.518,42
9.086	330101	32258	12	RC	COMPRA	2.098,72	Centre Cívic de Gràcia - pl. del Treball, 1		2.098,72	1.159,06
			TAULA			17/05/2019			174,89	939,66
9.087	330101	32259	1	RC	COMPRA	131,61	Centre Cívic de Gràcia - pl. del Treball, 1		131,61	72,64
			TAULA			17/05/2019			10,96	58,97
9.088	330101	32260	4	RC	COMPRA	1.664,14	Centre Cívic de Gràcia - pl. del Treball, 1		1.664,14	919,02
			BUTACA			17/05/2019			138,67	745,12
9.089	330101	32261	30	RC	COMPRA	3.684,45	Centre Cívic de Gràcia - pl. del Treball, 1		3.684,45	2.034,81

AJUNTAMENT-AJUNTAMENT DE SABADELL

LLIBRE A **LLIBRE A: BENS, DRETS I OBLIGACIONS DE L'ENT LOCAL**

EPÍGRAF: **I.2** **SERVEI PÚBLIC**

SUBEPÍGRAF: **I.2.C** **MOBLES**

CLASSIFICACIÓ	N. BÉ	QUANT. / DESCRIPCIÓ	C. GESTO / C. COST	T. ADQUISICIÓ	COST ADQUI. / D- ALTA	CENTRE / UBICACIÓ	PLANTA / ESPAI	V.B.C. / DOT. AMORT	F.A. / V.C.
		CADIRA CONFIDENT			17/05/2019			307,03	1.649,64
9.090 300106	32402		PE	COMPRA	2.255,69	Vapor Llonch i Escola Illa - ctra. Barcelona, 208B		2.255,69	2.255,69
		Dispensador de tiquets+columna per Gestor de cues Vapor Llonch			16/04/2019			108,20	0
9.091 300106	32404		PE	COMPRA	2.255,69	Fabrica Molins - c. dels Calders, 32-56		2.255,69	2.255,69
		Dispensador de tiquets + columna dispensador gestor de cues CF Molins			16/04/2019			108,20	0
9.092 330104	32408		SS	COMPRA	184,00	Can Marcet - c. de Pau Claris, 86-138	Planta baixa	184,00	154,38
		TELEVISIÓ			16/04/2019	Edifici Can Marcet	Centre d'emergències i transeunts	23,00	29,62
9.093 330104	32409		SS	COMPRA	79,99	Can Marcet - c. de Pau Claris, 86-138	Planta baixa	79,99	67,06
		MICROONES			16/04/2019	Edifici Can Marcet	Centre d'emergències i transeunts	9,99	12,93
9.094 300101	32424		PE	COMPRA	3.684,45	Fabrica Molins - c. dels Calders, 32-56		3.684,45	3.684,45
		Servidor Ed. Molins			25/04/2019			191,82	0
9.095 300101	32425		PE	COMPRA	3.684,45	Vapor Llonch i Escola Illa - ctra. Barcelona, 208B		3.684,45	3.684,45
		Servidor Vapor Llonch			25/04/2019			191,82	0
9.096 300104	32426		PE	COMPRA	1.303,47	Fabrica Molins - c. dels Calders, 32-56		1.303,47	1.303,47
		Router Ed. Molins			25/04/2019			67,88	0

AJUNTAMENT-AJUNTAMENT DE SABADELL

LLIBRE A LLIBRE A: BENS, DRETS I OBLIGACIONS DE L'ENT LOCAL

EPÍGRAF: I.2 SERVEI PÚBLIC

SUBEPÍGRAF: I.2.C MOBLES

CLASSIFICACIÓ	N. BÉ		QUANT. / DESCRIPCIÓ	C. GESTO / C. COST	T. ADQUISICIÓ	COST ADQUI. / D- ALTA	CENTRE / UBICACIÓ	PLANTA / ESPAI	V.B.C. / DOT. AMORT	F.A. / V.C.
9.097	300104	32427		PE	COMPRA	1.303,48	Vapor Llonch i Escola Illa - ctra. Barcelona, 208B		1.303,48	1.303,48
			Router Vapor Llonch			25/04/2019			67,89	0
9.098	320103	32434		SC	COMPRA	5.299,80	Can Marcet - c. de Pau Claris, 86-138		5.299,80	5.063,30
			Aparell drogotest digital			25/04/2019	Edifici Can Marcet		757,11	236,50
9.099	320103	32435		SC	COMPRA	6.944,55	Can Marcet - c. de Pau Claris, 86-138		6.944,55	6.634,64
			Etilómetre evidencial			25/04/2019	Edifici Can Marcet		992,07	309,91
9.100	310101	32437		TE	COMPRA	23.183,35	Can Marcet - c. de Pau Claris, 86-138		23.183,35	12.851,37
			CARRETILLA ELEVADORA E-0933-BHB			08/05/2019	Parc mòbil		1.931,94	10.331,98
9.101	330101	32438	1	SS	COMPRA	191,45	pl. del Pla de l'Amor		191,45	102,99
			ARMARI BLANC			18/07/2019	Edifici Casa dels Pins - pl. del Pla de l'Amor, 3		15,95	88,46
9.102	330101	32439	2	SS	COMPRA	1.240,03	pl. del Pla de l'Amor		1.240,03	667,25
			TAULES			18/07/2019	Edifici Casa dels Pins - pl. del Pla de l'Amor, 3		103,33	572,78
9.103	330102	32440	80	TE	CESSIÓ GRATUÏTA DE DOMINI	0	Viver municipal - c. Prat de la Riba, 115		13.067,20	8.012,76
			Bancs ecodissenyats de plàstic reciclat			04/04/2019			1.187,92	5.054,44
9.104	330101	32442	2	SS	COMPRA	509,81	pl. del Pla de l'Amor		509,81	274,31
			SOFÀS MULTICOLOR 2 PLACES			18/07/2019	Edifici Casa dels Pins - pl. del Pla de l'Amor, 3		42,48	235,50
9.105	330101	32443	20	SS	COMPRA	556,52	pl. del Pla de l'Amor		556,52	299,43

AJUNTAMENT-AJUNTAMENT DE SABADELL

LLIBRE A LLIBRE A: BENS, DRETS I OBLIGACIONS DE L'ENT LOCAL

EPÍGRAF: I.2 SERVEI PÚBLIC

SUBEPÍGRAF: I.2.C MOBLES

CLASSIFICACIÓ	N. BÉ	QUANT. / DESCRIPCIÓ	C. GESTO / C. COST	T. ADQUISICIÓ	COST ADQUI. / D- ALTA	CENTRE / UBICACIÓ	PLANTA / ESPAI	V.B.C. / DOT. AMORT	F.A. / V.C.
		CADIRES COLOR BLANC			18/07/2019	Edifici Casa dels Pins - pl. del Pla de l'Amor, 3		46,37	257,09
9.106 330101	32445	2	SS	COMPRA	220,40	pl. del Pla de l'Amor		220,40	118,56
		SILLÓ RANSTA COLOR GRIS FOSC			18/07/2019	Edifici Casa dels Pins - pl. del Pla de l'Amor, 3		18,36	101,84
9.107 330101	32446	3	SS	COMPRA	100,15	pl. del Pla de l'Amor		100,15	53,85
		ESTANTERIA LLIBRERIA			18/07/2019	Edifici Casa dels Pins - pl. del Pla de l'Amor, 3		8,34	46,30
9.108 330101	32447	1	SS	COMPRA	38,95	pl. del Pla de l'Amor		38,95	20,92
		LLUM DE PEU COLOR BLANC			18/07/2019	Edifici Casa dels Pins - pl. del Pla de l'Amor, 3		3,24	18,03
9.109 330101	32448	1	SS	COMPRA	87,94	pl. del Pla de l'Amor		87,94	47,27
		SOFÀ 2 PLACES COLOR TARONJA			18/07/2019	Edifici Casa dels Pins - pl. del Pla de l'Amor, 3		7,32	40,67
9.110 330101	32449	3	SS	COMPRA	83,48	pl. del Pla de l'Amor		83,48	44,88
		ESTANTERIA LLIBRERIA COLOR BLANC			18/07/2019	Edifici Casa dels Pins - pl. del Pla de l'Amor, 3		6,95	38,60
9.111 330101	32450	2	SS	COMPRA	106,85	pl. del Pla de l'Amor		106,85	57,47
		TAULA ORDINADOR COLOR BLANC			18/07/2019	Edifici Casa dels Pins - pl. del Pla de l'Amor, 3		8,90	49,38
9.112 330101	32451	6	SS	COMPRA	153,54	pl. del Pla de l'Amor		153,54	82,59
		CADIRA ORDINADR GIRA COLOR BLANC			18/07/2019	Edifici Casa dels Pins - pl. del Pla de l'Amor, 3		12,79	70,95
9.113 300102	32452		GI	COMPRA	1.415,66	Edifici c. Narcís Giralt, 74		1.415,66	1.415,66
		Ordinador personal			25/04/2019			73,71	0

AJUNTAMENT-AJUNTAMENT DE SABADELL

LLIBRE A LLIBRE A: BENS, DRETS I OBLIGACIONS DE L'ENT LOCAL

EPÍGRAF: I.2 SERVEI PÚBLIC

SUBEPÍGRAF: I.2.C MOBLES

CLASSIFICACIÓ	N. BÉ	QUANT. / DESCRIPCIÓ	C. GESTO / C. COST	T. ADQUISICIÓ	COST ADQUI. / D- ALTA	CENTRE / UBICACIÓ	PLANTA / ESPAI	V.B.C. / DOT. AMORT	F.A. / V.C.
9.114	300102 32453		GI	COMPRA	1.415,66	Edifici c. Narcís Giralt, 74		1.415,66	1.415,66
		Ordinador personal			25/04/2019			73,71	0
9.115	300102 32454		GI	COMPRA	1.415,66	Edifici c. Narcís Giralt, 74		1.415,66	1.415,66
		Ordinador personal			25/04/2019			73,71	0
9.116	300102 32455		GI	COMPRA	1.415,66	Edifici c. Narcís Giralt, 74		1.415,66	1.415,66
		Ordinador personal			25/04/2019			73,71	0
9.117	300102 32456		GI	COMPRA	1.415,66	Edifici c. Narcís Giralt, 74		1.415,66	1.415,66
		Ordinador personal			25/04/2019			73,71	0
9.118	300102 32457		GI	COMPRA	1.415,66	Edifici c. Narcís Giralt, 74		1.415,66	1.415,66
		Ordinador personal			25/04/2019			73,71	0
9.119	300102 32458		GI	COMPRA	1.415,66	Edifici c. Narcís Giralt, 74		1.415,66	1.415,66
		Ordinador personal			25/04/2019			73,71	0
9.120	300102 32459		GI	COMPRA	1.415,66	Edifici c. Narcís Giralt, 74		1.415,66	1.415,66
		Ordinador personal			25/04/2019			73,71	0
9.121	300102 32460		GI	COMPRA	1.415,66	Edifici c. Narcís Giralt, 74		1.415,66	1.415,66
		Ordinador personal			25/04/2019			73,71	0
9.122	300102 32461		GI	COMPRA	1.415,66	Edifici c. Narcís Giralt, 74		1.415,66	1.415,66
		Ordinador personal			25/04/2019			73,71	0
9.123	300102 32462		GI	COMPRA	1.415,66	Edifici c. Narcís Giralt, 74		1.415,66	1.415,66
		Ordinador personal			25/04/2019			73,71	0

AJUNTAMENT-AJUNTAMENT DE SABADELL

LLIBRE A LLIBRE A: BENS, DRETS I OBLIGACIONS DE L'ENT LOCAL

EPÍGRAF: I.2 SERVEI PÚBLIC

SUBEPÍGRAF: I.2.C MOBLES

CLASSIFICACIÓ	N. BÉ	QUANT. / DESCRIPCIÓ	C. GESTO / C. COST	T. ADQUISICIÓ	COST ADQUI. / D- ALTA	CENTRE / UBICACIÓ	PLANTA / ESPAI	V.B.C. / DOT. AMORT	F.A. / V.C.
9.124	300102 32463		GI	COMPRA	1.415,66	Edifici c. Narcís Giralt, 74		1.415,66	1.415,66
		Ordinador personal			25/04/2019			73,71	0
9.125	300102 32464		GI	COMPRA	1.415,66	Edifici c. Narcís Giralt, 74		1.415,66	1.415,66
		Ordinador personal			25/04/2019			73,71	0
9.126	300102 32465		GI	COMPRA	1.415,66	Edifici c. Narcís Giralt, 74		1.415,66	1.415,66
		Ordinador personal			25/04/2019			73,71	0
9.127	300102 32466		GI	COMPRA	1.415,66	Edifici c. Narcís Giralt, 74		1.415,66	1.415,66
		Ordinador personal			25/04/2019			73,71	0
9.128	300102 32467		GI	COMPRA	1.415,66	Edifici c. Narcís Giralt, 74		1.415,66	1.415,66
		Ordinador personal			25/04/2019			73,71	0
9.129	300102 32468		GI	COMPRA	1.415,66	Edifici c. Narcís Giralt, 74		1.415,66	1.415,66
		Ordinador personal			25/04/2019			73,71	0
9.130	300102 32469		GI	COMPRA	1.415,66	Edifici c. Narcís Giralt, 74		1.415,66	1.415,66
		Ordinador personal			25/04/2019			73,71	0
9.131	300102 32470		GI	COMPRA	1.415,66	Edifici c. Narcís Giralt, 74		1.415,66	1.415,66
		Ordinador personal			25/04/2019			73,71	0
9.132	300102 32471		GI	COMPRA	1.415,66	Edifici c. Narcís Giralt, 74		1.415,66	1.415,66
		Ordinador personal			25/04/2019			73,71	0
9.133	300102 32472		GI	COMPRA	1.415,66	Edifici c. Narcís Giralt, 74		1.415,66	1.415,66
		Ordinador personal			25/04/2019			73,71	0

AJUNTAMENT-AJUNTAMENT DE SABADELL

LLIBRE A LLIBRE A: BENS, DRETS I OBLIGACIONS DE L'ENT LOCAL

EPÍGRAF: I.2 SERVEI PÚBLIC

SUBEPÍGRAF: I.2.C MOBLES

CLASSIFICACIÓ	N. BÉ	QUANT. / DESCRIPCIÓ	C. GESTO / C. COST	T. ADQUISICIÓ	COST ADQUI. / D- ALTA	CENTRE / UBICACIÓ	PLANTA / ESPAI	V.B.C. / DOT. AMORT	F.A. / V.C.
9.134	300102 32473		GI	COMPRA	1.415,66	Edifici c. Narcís Giralt, 74		1.415,66	1.415,66
		Ordinador personal			25/04/2019			73,71	0
9.135	300102 32474		GI	COMPRA	1.415,66	Edifici c. Narcís Giralt, 74		1.415,66	1.415,66
		Ordinador personal			25/04/2019			73,71	0
9.136	300102 32475		GI	COMPRA	1.415,66	Edifici c. Narcís Giralt, 74		1.415,66	1.415,66
		Ordinador personal			25/04/2019			73,71	0
9.137	300102 32476		GI	COMPRA	1.415,66	Edifici c. Narcís Giralt, 74		1.415,66	1.415,66
		Ordinador personal			25/04/2019			73,71	0
9.138	300102 32477		GI	COMPRA	1.415,66	Edifici c. Narcís Giralt, 74		1.415,66	1.415,66
		Ordinador personal			25/04/2019			73,71	0
9.139	300102 32478		GI	COMPRA	1.415,66	Edifici c. Narcís Giralt, 74		1.415,66	1.415,66
		Ordinador personal			25/04/2019			73,71	0
9.140	300102 32479		GI	COMPRA	1.415,66	Edifici c. Narcís Giralt, 74		1.415,66	1.415,66
		Ordinador personal			25/04/2019			73,71	0
9.141	300102 32480		GI	COMPRA	1.415,66	Edifici c. Narcís Giralt, 74		1.415,66	1.415,66
		Ordinador personal			25/04/2019			73,71	0
9.142	300102 32481		GI	COMPRA	1.415,66	Edifici c. Narcís Giralt, 74		1.415,66	1.415,66
		Ordinador personal			25/04/2019			73,71	0
9.143	300102 32482		GI	COMPRA	1.415,66	Edifici c. Narcís Giralt, 74		1.415,66	1.415,66
		Ordinador personal			25/04/2019			73,71	0

AJUNTAMENT-AJUNTAMENT DE SABADELL

LLIBRE A LLIBRE A: BENS, DRETS I OBLIGACIONS DE L'ENT LOCAL

EPÍGRAF: I.2 SERVEI PÚBLIC

SUBEPÍGRAF: I.2.C MOBLES

CLASSIFICACIÓ	N. BÉ	QUANT. / DESCRIPCIÓ	C. GESTO / C. COST	T. ADQUISICIÓ	COST ADQUI. / D- ALTA	CENTRE / UBICACIÓ	PLANTA / ESPAI	V.B.C. / DOT. AMORT	F.A. / V.C.
9.144	300102 32483		GI	COMPRA	1.415,66	Edifici c. Narcís Giralt, 74		1.415,66	1.415,66
		Ordinador personal			25/04/2019			73,71	0
9.145	300102 32484		GI	COMPRA	1.415,66	Edifici c. Narcís Giralt, 74		1.415,66	1.415,66
		Ordinador personal			25/04/2019			73,71	0
9.146	300102 32485		GI	COMPRA	1.415,66	Edifici c. Narcís Giralt, 74		1.415,66	1.415,66
		Ordinador personal			25/04/2019			73,71	0
9.147	300102 32486		GI	COMPRA	1.415,66	Edifici c. Narcís Giralt, 74		1.415,66	1.415,66
		Ordinador personal			25/04/2019			73,71	0
9.148	300102 32487		GI	COMPRA	1.415,66	Edifici c. Narcís Giralt, 74		1.415,66	1.415,66
		Ordinador personal			25/04/2019			73,71	0
9.149	300102 32488		GI	COMPRA	1.415,66	Edifici c. Narcís Giralt, 74		1.415,66	1.415,66
		Ordinador personal			25/04/2019			73,71	0
9.150	300102 32489		GI	COMPRA	1.415,66	Edifici c. Narcís Giralt, 74		1.415,66	1.415,66
		Ordinador personal			25/04/2019			73,71	0
9.151	300102 32490		GI	COMPRA	1.415,66	Edifici c. Narcís Giralt, 74		1.415,66	1.415,66
		Ordinador personal			25/04/2019			73,71	0
9.152	300102 32491		GI	COMPRA	1.415,66	Edifici c. Narcís Giralt, 74		1.415,66	1.415,66
		Ordinador personal			25/04/2019			73,71	0
9.153	300102 32492		GI	COMPRA	1.415,66	Edifici c. Narcís Giralt, 74		1.415,66	1.415,66
		Ordinador personal			25/04/2019			73,71	0

AJUNTAMENT-AJUNTAMENT DE SABADELL

LLIBRE A LLIBRE A: BENS, DRETS I OBLIGACIONS DE L'ENT LOCAL

EPÍGRAF: I.2 SERVEI PÚBLIC

SUBEPÍGRAF: I.2.C MOBLES

CLASSIFICACIÓ	N. BÉ	QUANT. / DESCRIPCIÓ	C. GESTO / C. COST	T. ADQUISICIÓ	COST ADQUI. / D- ALTA	CENTRE / UBICACIÓ	PLANTA / ESPAI	V.B.C. / DOT. AMORT	F.A. / V.C.
9.154	300102 32493		GI	COMPRA	1.415,66	Edifici c. Narcís Giralt, 74		1.415,66	1.415,66
		Ordinador personal			25/04/2019			73,71	0
9.155	300102 32494		GI	COMPRA	1.415,66	Edifici c. Narcís Giralt, 74		1.415,66	1.415,66
		Ordinador personal			25/04/2019			73,71	0
9.156	300102 32495		GI	COMPRA	1.415,66	Edifici c. Narcís Giralt, 74		1.415,66	1.415,66
		Ordinador personal			25/04/2019			73,71	0
9.157	300102 32496		GI	COMPRA	1.415,66	Edifici c. Narcís Giralt, 74		1.415,66	1.415,66
		Ordinador personal			25/04/2019			73,71	0
9.158	300102 32497		GI	COMPRA	1.415,66	Edifici c. Narcís Giralt, 74		1.415,66	1.415,66
		Ordinador personal			25/04/2019			73,71	0
9.159	300102 32498		GI	COMPRA	1.415,66	Edifici c. Narcís Giralt, 74		1.415,66	1.415,66
		Ordinador personal			25/04/2019			73,71	0
9.160	300102 32499		GI	COMPRA	1.415,66	Edifici c. Narcís Giralt, 74		1.415,66	1.415,66
		Ordinador personal			25/04/2019			73,71	0
9.161	300102 32500		GI	COMPRA	1.415,66	Edifici c. Narcís Giralt, 74		1.415,66	1.415,66
		Ordinador personal			25/04/2019			73,71	0
9.162	300102 32501		GI	COMPRA	1.415,66	Edifici c. Narcís Giralt, 74		1.415,66	1.415,66
		Ordinador personal			25/04/2019			73,71	0
9.163	300102 32502		GI	COMPRA	1.415,66	Edifici c. Narcís Giralt, 74		1.415,66	1.415,66
		Ordinador personal			25/04/2019			73,71	0

AJUNTAMENT-AJUNTAMENT DE SABADELL

LLIBRE A LLIBRE A: BENS, DRETS I OBLIGACIONS DE L'ENT LOCAL

EPÍGRAF: I.2 SERVEI PÚBLIC

SUBEPÍGRAF: I.2.C MOBLES

CLASSIFICACIÓ	N. BÉ	QUANT. / DESCRIPCIÓ	C. GESTO / C. COST	T. ADQUISICIÓ	COST ADQUI. / D- ALTA	CENTRE / UBICACIÓ	PLANTA / ESPAI	V.B.C. / DOT. AMORT	F.A. / V.C.
9.164	300102 32503		GI	COMPRA	1.415,66	Edifici c. Narcís Giralt, 74		1.415,66	1.415,66
		Ordinador personal			25/04/2019			73,71	0
9.165	300102 32504		GI	COMPRA	1.415,66	Edifici c. Narcís Giralt, 74		1.415,66	1.415,66
		Ordinador personal			25/04/2019			73,71	0
9.166	300102 32505		GI	COMPRA	1.415,66	Edifici c. Narcís Giralt, 74		1.415,66	1.415,66
		Ordinador personal			25/04/2019			73,71	0
9.167	300102 32506		GI	COMPRA	1.415,66	Edifici c. Narcís Giralt, 74		1.415,66	1.415,66
		Ordinador personal			25/04/2019			73,71	0
9.168	300102 32507		GI	COMPRA	1.415,66	Edifici c. Narcís Giralt, 74		1.415,66	1.415,66
		Ordinador personal			25/04/2019			73,71	0
9.169	300102 32508		GI	COMPRA	1.415,66	Edifici c. Narcís Giralt, 74		1.415,66	1.415,66
		Ordinador personal			25/04/2019			73,71	0
9.170	300102 32509		GI	COMPRA	1.415,66	Edifici c. Narcís Giralt, 74		1.415,66	1.415,66
		Ordinador personal			25/04/2019			73,71	0
9.171	300102 32510		GI	COMPRA	1.415,66	Edifici c. Narcís Giralt, 74		1.415,66	1.415,66
		Ordinador personal			25/04/2019			73,71	0
9.172	300102 32511		GI	COMPRA	1.415,66	Edifici c. Narcís Giralt, 74		1.415,66	1.415,66
		Ordinador personal			25/04/2019			73,71	0
9.173	300102 32512		GI	COMPRA	1.415,66	Edifici c. Narcís Giralt, 74		1.415,66	1.415,66
		Ordinador personal			25/04/2019			73,71	0

AJUNTAMENT-AJUNTAMENT DE SABADELL

LLIBRE A LLIBRE A: BENS, DRETS I OBLIGACIONS DE L'ENT LOCAL

EPÍGRAF: I.2 SERVEI PÚBLIC

SUBEPÍGRAF: I.2.C MOBLES

CLASSIFICACIÓ	N. BÉ	QUANT. / DESCRIPCIÓ	C. GESTO / C. COST	T. ADQUISICIÓ	COST ADQUI. / D- ALTA	CENTRE / UBICACIÓ	PLANTA / ESPAI	V.B.C. / DOT. AMORT	F.A. / V.C.
9.174	300102 32513		GI	COMPRA	1.415,66	Edifici c. Narcís Giralt, 74		1.415,66	1.415,66
		Ordinador personal			25/04/2019			73,71	0
9.175	300102 32514		GI	COMPRA	1.415,66	Edifici c. Narcís Giralt, 74		1.415,66	1.415,66
		Ordinador personal			25/04/2019			73,71	0
9.176	300102 32515		GI	COMPRA	1.415,66	Edifici c. Narcís Giralt, 74		1.415,66	1.415,66
		Ordinador personal			25/04/2019			73,71	0
9.177	300102 32516		GI	COMPRA	1.415,66	Edifici c. Narcís Giralt, 74		1.415,66	1.415,66
		Ordinador personal			25/04/2019			73,71	0
9.178	300102 32517		GI	COMPRA	1.415,66	Edifici c. Narcís Giralt, 74		1.415,66	1.415,66
		Ordinador personal			25/04/2019			73,71	0
9.179	300102 32518		GI	COMPRA	1.415,66	Edifici c. Narcís Giralt, 74		1.415,66	1.415,66
		Ordinador personal			25/04/2019			73,71	0
9.180	300102 32519		GI	COMPRA	1.415,66	Edifici c. Narcís Giralt, 74		1.415,66	1.415,66
		Ordinador personal			25/04/2019			73,71	0
9.181	300102 32520		GI	COMPRA	1.415,66	Edifici c. Narcís Giralt, 74		1.415,66	1.415,66
		Ordinador personal			25/04/2019			73,71	0
9.182	300102 32521		GI	COMPRA	1.415,66	Edifici c. Narcís Giralt, 74		1.415,66	1.415,66
		Ordinador personal			25/04/2019			73,71	0
9.183	300102 32522		GI	COMPRA	1.415,66	Edifici c. Narcís Giralt, 74		1.415,66	1.415,66
		Ordinador personal			25/04/2019			73,71	0

AJUNTAMENT-AJUNTAMENT DE SABADELL

LLIBRE A LLIBRE A: BENS, DRETS I OBLIGACIONS DE L'ENT LOCAL

EPÍGRAF: I.2 SERVEI PÚBLIC

SUBEPÍGRAF: I.2.C MOBLES

CLASSIFICACIÓ	N. BÉ	QUANT. / DESCRIPCIÓ	C. GESTO / C. COST	T. ADQUISICIÓ	COST ADQUI. / D- ALTA	CENTRE / UBICACIÓ	PLANTA / ESPAI	V.B.C. / DOT. AMORT	F.A. / V.C.
9.184	300102 32523		GI	COMPRA	1.415,66	Edifici c. Narcís Giralt, 74		1.415,66	1.415,66
		Ordinador personal			25/04/2019			73,71	0
9.185	300102 32524		GI	COMPRA	1.415,66	Edifici c. Narcís Giralt, 74		1.415,66	1.415,66
		Ordinador personal			25/04/2019			73,71	0
9.186	300102 32525		GI	COMPRA	1.415,66	Edifici c. Narcís Giralt, 74		1.415,66	1.415,66
		Ordinador personal			25/04/2019			73,71	0
9.187	300102 32526		GI	COMPRA	1.415,66	Edifici c. Narcís Giralt, 74		1.415,66	1.415,66
		Ordinador personal			25/04/2019			73,71	0
9.188	300102 32527		GI	COMPRA	1.415,66	Edifici c. Narcís Giralt, 74		1.415,66	1.415,66
		Ordinador personal			25/04/2019			73,71	0
9.189	300102 32528		GI	COMPRA	1.415,66	Edifici c. Narcís Giralt, 74		1.415,66	1.415,66
		Ordinador personal			25/04/2019			73,71	0
9.190	300102 32529		GI	COMPRA	1.415,66	Edifici c. Narcís Giralt, 74		1.415,66	1.415,66
		Ordinador personal			25/04/2019			73,71	0
9.191	300102 32530		GI	COMPRA	1.415,66	Edifici c. Narcís Giralt, 74		1.415,66	1.415,66
		Ordinador personal			25/04/2019			73,71	0
9.192	300102 32531		GI	COMPRA	1.415,66	Edifici c. Narcís Giralt, 74		1.415,66	1.415,66
		Ordinador personal			25/04/2019			73,71	0
9.193	300102 32532		GI	COMPRA	1.415,66	Edifici c. Narcís Giralt, 74		1.415,66	1.415,66
		Ordinador personal			25/04/2019			73,71	0

AJUNTAMENT-AJUNTAMENT DE SABADELL

LLIBRE A LLIBRE A: BENS, DRETS I OBLIGACIONS DE L'ENT LOCAL

EPÍGRAF: I.2 SERVEI PÚBLIC

SUBEPÍGRAF: I.2.C MOBLES

CLASSIFICACIÓ	N. BÉ	QUANT. / DESCRIPCIÓ	C. GESTO / C. COST	T. ADQUISICIÓ	COST ADQUI. / D- ALTA	CENTRE / UBICACIÓ	PLANTA / ESPAI	V.B.C. / DOT. AMORT	F.A. / V.C.
9.194	300102 32533		GI	COMPRA	1.415,66	Edifici c. Narcís Giralt, 74		1.415,66	1.415,66
		Ordinador personal			25/04/2019			73,71	0
9.195	300102 32534		GI	COMPRA	1.415,66	Edifici c. Narcís Giralt, 74		1.415,66	1.415,66
		Ordinador personal			25/04/2019			73,71	0
9.196	300102 32535		GI	COMPRA	1.415,66	Edifici c. Narcís Giralt, 74		1.415,66	1.415,66
		Ordinador personal			25/04/2019			73,71	0
9.197	300102 32536		GI	COMPRA	1.415,66	Edifici c. Narcís Giralt, 74		1.415,66	1.415,66
		Ordinador personal			25/04/2019			73,71	0
9.198	300102 32537		GI	COMPRA	1.415,66	Edifici c. Narcís Giralt, 74		1.415,66	1.415,66
		Ordinador personal			25/04/2019			73,71	0
9.199	300102 32538		GI	COMPRA	1.415,66	Edifici c. Narcís Giralt, 74		1.415,66	1.415,66
		Ordinador personal			25/04/2019			73,71	0
9.200	300102 32539		GI	COMPRA	1.415,66	Edifici c. Narcís Giralt, 74		1.415,66	1.415,66
		Ordinador personal			25/04/2019			73,71	0
9.201	300102 32540		GI	COMPRA	1.415,66	Edifici c. Narcís Giralt, 74		1.415,66	1.415,66
		Ordinador personal			25/04/2019			73,71	0
9.202	300102 32541		GI	COMPRA	1.415,66	Edifici c. Narcís Giralt, 74		1.415,66	1.415,66
		Ordinador personal			25/04/2019			73,71	0
9.203	300102 32542		GI	COMPRA	1.415,66	Edifici c. Narcís Giralt, 74		1.415,66	1.415,66
		Ordinador personal			25/04/2019			73,71	0

AJUNTAMENT-AJUNTAMENT DE SABADELL

LLIBRE A LLIBRE A: BENS, DRETS I OBLIGACIONS DE L'ENT LOCAL

EPÍGRAF: I.2 SERVEI PÚBLIC

SUBEPÍGRAF: I.2.C MOBLES

CLASSIFICACIÓ	N. BÉ	QUANT. / DESCRIPCIÓ	C. GESTO / C. COST	T. ADQUISICIÓ	COST ADQUI. / D- ALTA	CENTRE / UBICACIÓ	PLANTA / ESPAI	V.B.C. / DOT. AMORT	F.A. / V.C.
9.204	300102 32543		GI	COMPRA	1.415,66	Edifici c. Narcís Giralt, 74		1.415,66	1.415,66
		Ordinador personal			25/04/2019			73,71	0
9.205	300102 32544		GI	COMPRA	1.415,66	Edifici c. Narcís Giralt, 74		1.415,66	1.415,66
		Ordinador personal			25/04/2019			73,71	0
9.206	300102 32545		GI	COMPRA	1.415,66	Edifici c. Narcís Giralt, 74		1.415,66	1.415,66
		Ordinador personal			25/04/2019			73,71	0
9.207	300102 32546		GI	COMPRA	1.415,66	Edifici c. Narcís Giralt, 74		1.415,66	1.415,66
		Ordinador personal			25/04/2019			73,71	0
9.208	300102 32547		GI	COMPRA	1.415,66	Edifici c. Narcís Giralt, 74		1.415,66	1.415,66
		Ordinador personal			25/04/2019			73,71	0
9.209	300102 32548		GI	COMPRA	1.415,66	Edifici c. Narcís Giralt, 74		1.415,66	1.415,66
		Ordinador personal			25/04/2019			73,71	0
9.210	300102 32549		GI	COMPRA	1.415,66	Edifici c. Narcís Giralt, 74		1.415,66	1.415,66
		Ordinador personal			25/04/2019			73,71	0
9.211	300102 32550		GI	COMPRA	1.478,86	Edifici c. Narcís Giralt, 74		1.478,86	1.478,86
		Ordinador personal amb ampliació de memòria RAM			25/04/2019			77,02	0
9.212	300102 32551		GI	COMPRA	1.478,86	Edifici c. Narcís Giralt, 74		1.478,86	1.478,86
		Ordinador personal amb ampliació de memòria RAM			25/04/2019			77,02	0
9.213	300102 32552		GI	COMPRA	2.328,64	Edifici c. Narcís Giralt, 74		2.328,64	2.328,64
		Equip de dibuix.			25/04/2019			121,26	0

AJUNTAMENT-AJUNTAMENT DE SABADELL

LLIBRE A LLIBRE A: BENS, DRETS I OBLIGACIONS DE L'ENT LOCAL

EPÍGRAF: I.2 SERVEI PÚBLIC

SUBEPÍGRAF: I.2.C MOBLES

CLASSIFICACIÓ	N. BÉ	QUANT. / DESCRIPCIÓ	C. GESTO / C. COST	T. ADQUISICIÓ	COST ADQUI. / D- ALTA	CENTRE / UBICACIÓ	PLANTA / ESPAI	V.B.C. / DOT. AMORT	F.A. / V.C.
9.214 300102	32553		GI	COMPRA	2.328,64	Edifici c. Narcís Giralt, 74		2.328,64	2.328,64
		Equip de dibuix.			25/04/2019			121,26	0
9.215 300102	32554		GI	COMPRA	2.328,64	Edifici c. Narcís Giralt, 74		2.328,64	2.328,64
		Equip de dibuix.			25/04/2019			121,26	0
9.216 300102	32555		GI	COMPRA	2.328,64	Edifici c. Narcís Giralt, 74		2.328,64	2.328,64
		Equip de dibuix.			25/04/2019			121,26	0
9.217 300102	32556		GI	COMPRA	1.958,83	Edifici c. Narcís Giralt, 74		1.958,83	1.958,83
		Equip Mac.			25/04/2019			101,98	0
9.218 300102	32557		GI	COMPRA	1.958,83	Edifici c. Narcís Giralt, 74		1.958,83	1.958,83
		Equip Mac.			25/04/2019			101,98	0
9.219 320101	32558		ES	COMPRA	4.133,36	Cal Balsach	planta semisoterrani	4.133,36	2.303,50
		FREGADORA DE PAVIMENT ESPORTIU			25/04/2019	Cal Balsach - Edifici	Cal Balsach - Poliesportiu - SS	344,44	1.829,86
9.220 320101	32559		ES	COMPRA	4.133,36	Palau d'Esports Municipal - c. Sol i Padrís, 57-81		4.133,36	2.303,50
		FREGADORA DE PAVIMENT ESPORTIU			25/04/2019			344,44	1.829,86
9.221 320101	32560		ES	COMPRA	4.133,36	Parc del Nord - zona pavelló	semi soterrani	4.133,36	2.303,50
		FREGADORA DE PAVIMENT ESPORTIU			25/04/2019	Pavelló del Nord - Edifici	Pavelló del Nord - Esportiu - SS	344,44	1.829,86
9.222 330101	32561	20	ES	COMPRA	1.573,00	Complex Esportiu Municipal Sant Oleguer		1.573,00	876,62
		TAULA			25/04/2019	CEM St Oleguer -Edifici magatzem i oficina Pistes		131,08	696,38

AJUNTAMENT-AJUNTAMENT DE SABADELL

LLIBRE A LLIBRE A: BENS, DRETS I OBLIGACIONS DE L'ENT LOCAL

EPÍGRAF: I.2 SERVEI PÚBLIC

SUBEPÍGRAF: I.2.C MOBLES

CLASSIFICACIÓ	N. BÉ		QUANT. / DESCRIPCIÓ	C. GESTO / C. COST	T. ADQUISICIÓ	COST ADQUI. / D- ALTA	CENTRE / UBICACIÓ	PLANTA / ESPAI	V.B.C. / DOT. AMORT	F.A. / V.C.
9.223	330101	32562	1	ES	COMPRA	308,55	Complex Esportiu Municipal Sant Oleguer		308,55	171,94
			CARRO DE TRANSPORT DE TAULES			25/04/2019	CEM St Oleguer -Edifici magatzem i oficina Pistes		25,71	136,61
9.224	330101	32563	120	ES	COMPRA	1.815,00	Complex Esportiu Municipal Sant Oleguer		1.815,00	1.011,51
			CADIRA			25/04/2019	CEM St Oleguer -Edifici magatzem i oficina Pistes		151,25	803,49
9.225	330101	32564	2	ES	COMPRA	433,18	Complex Esportiu Municipal Sant Oleguer		433,18	241,36
			CARRO DE TRANSPORT DE CADIRES			25/04/2019	CEM St Oleguer -Edifici magatzem i oficina Pistes		36,09	191,82
9.226	300106	32565		GI	COMPRA	348,24	Edifici c. Narcís Giralt, 74		348,24	348,24
			Tauleta 9.7" amb funda.			25/04/2019			18,13	0
9.227	300106	32566		GI	COMPRA	348,24	Edifici c. Narcís Giralt, 74		348,24	348,24
			Tauleta 9.7" amb funda.			25/04/2019			18,13	0
9.228	300106	32567		GI	COMPRA	348,24	Edifici c. Narcís Giralt, 74		348,24	348,24
			Tauleta 9.7" amb funda.			25/04/2019			18,13	0
9.229	300106	32568		GI	COMPRA	348,24	Edifici c. Narcís Giralt, 74		348,24	348,24
			Tauleta 9.7" amb funda.			25/04/2019			18,13	0
9.230	300102	32569		GI	COMPRA	3.354,32	Edifici c. Narcís Giralt, 74		3.354,32	3.354,32
			Ordinador personal amb teclat.			25/04/2019			174,63	0
9.231	300108	32570		GI	COMPRA	113,74	Edifici c. Narcís Giralt, 74		113,74	113,74
			Equip de gravació de so.			25/04/2019			5,96	0

AJUNTAMENT-AJUNTAMENT DE SABADELL

LLIBRE A **LLIBRE A: BENS, DRETS I OBLIGACIONS DE L'ENT LOCAL**

EPÍGRAF: **I.2** **SERVEI PÚBLIC**

SUBEPÍGRAF: **I.2.C** **MOBLES**

CLASSIFICACIÓ	N. BÉ		QUANT. / DESCRIPCIÓ	C. GESTO / C. COST	T. ADQUISICIÓ	COST ADQUI. / D- ALTA	CENTRE / UBICACIÓ	PLANTA / ESPAI	V.B.C. / DOT. AMORT	F.A. / V.C.
9.232	300103	32576		CU	COMPRA	2.799,00	Teatre Principal		2.799,00	2.799,00
			Ordinador MacBook Pro Retina 15" 16GB i 256 GB			17/05/2019	Edifici Teatre Principal		173,82	0
9.233	300106	32577		CU	COMPRA	149,99	Teatre Principal		149,99	149,99
			Multiconnector USB Hyperdrive GN30 Gray			17/05/2019	Edifici Teatre Principal		9,36	0
9.234	320101	32580		ES	COMPRA	1.180,65	Estadi Nova Creu Alta - pl. d'Olimpia, 1-9		1.180,65	652,00
			CARRO DE MARCAR CAMPS ESPORTIUS			21/05/2019			98,38	528,65
9.235	330101	32581	1	ES	COMPRA	373,89	Complex Esportiu Municipal Sant Oleguer		373,89	206,10
			CADIRA GIRATÒRIA			21/05/2019	CEM St Oleguer -Edifici magatzem i oficina Pistes		31,15	167,79
9.236	330102	32582	1	TE	CONSTRUCCIÓ REALITZADA PER CONTRACTE AMB TERCERS	1.106,61	pl. de l'Amistat		1.106,61	605,05
			Font - Pl. Amistat			10/06/2019			92,21	501,56
9.237	330102	32583	1	TE	CONSTRUCCIÓ REALITZADA PER CONTRACTE AMB TERCERS	1.345,70	pl. Laietana		1.345,70	735,82
			Font - Pl. Laietana			10/06/2019			112,14	609,88
9.238	330102	32584	1	TE	CONSTRUCCIÓ REALITZADA PER CONTRACTE AMB TERCERS	1.001,82	pl. de Carrasco i Formiguera		1.001,82	547,76
			Font - Pl. Carrasco i Formiguera			10/06/2019			83,48	454,06

AJUNTAMENT-AJUNTAMENT DE SABADELL

LLIBRE A **LLIBRE A: BENS, DRETS I OBLIGACIONS DE L'ENT LOCAL**

EPÍGRAF: **I.2** **SERVEI PÚBLIC**

SUBEPÍGRAF: **I.2.C** **MOBLES**

CLASSIFICACIÓ	N. BÉ		QUANT. / DESCRIPCIÓ	C. GESTO / C. COST	T. ADQUISICIÓ	COST ADQUI. / D- ALTA	CENTRE / UBICACIÓ	PLANTA / ESPAI	V.B.C. / DOT. AMORT	F.A. / V.C.
9.239	330102	32585	1	TE	CONSTRUCCIÓ REALITZADA PER CONTRACTE AMB TERCERS	2.062,83	pl. de les Àvies i els avis		2.062,83	1.127,94
			Font - Pl. de les àvies i els avis			10/06/2019			171,90	934,89
9.240	330102	32586	1	TE	CONSTRUCCIÓ REALITZADA PER CONTRACTE AMB TERCERS	1.799,49	pl. de Llívia		1.799,49	983,92
			Font - Pl. Llívia			10/06/2019			149,95	815,57
9.241	330102	32587	1	TE	CONSTRUCCIÓ REALITZADA PER CONTRACTE AMB TERCERS	1.217,52	pl. de Montellà		1.217,52	665,74
			Font - Pl. Montellà			10/06/2019			101,46	551,78
9.242	330102	32588	1	TE	CONSTRUCCIÓ REALITZADA PER CONTRACTE AMB TERCERS	685,21	pl. de Joan Coromines		685,21	374,67
			Font - Pl. de Joan Coromines			10/06/2019			57,10	310,54
9.243	330102	32589	1	TE	CONSTRUCCIÓ REALITZADA PER CONTRACTE AMB TERCERS	1.564,71	Plaça de Xavier Sanahuja		1.564,71	855,57
			Font - Pl. Xavier Sanahuja			10/06/2019			130,39	709,14
9.244	330101	32603	3	RH	COMPRA	1.011,87	Edifici c. Narcís Giralt, 74		1.011,87	557,20
			TAULA			24/05/2019			84,32	454,67
9.245	330101	32604	3	RH	COMPRA	423,26	Edifici c. Narcís Giralt, 74		423,26	233,07
			BUC			24/05/2019			35,27	190,19

AJUNTAMENT-AJUNTAMENT DE SABADELL

LLIBRE A LLIBRE A: BENS, DRETS I OBLIGACIONS DE L'ENT LOCAL

EPÍGRAF: I.2 SERVEI PÚBLIC

SUBEPÍGRAF: I.2.C MOBLES

CLASSIFICACIÓ	N. BÉ		QUANT. / DESCRIPCIÓ	C. GESTO / C. COST	T. ADQUISICIÓ	COST ADQUI. / D- ALTA	CENTRE / UBICACIÓ	PLANTA / ESPAI	V.B.C. / DOT. AMORT	F.A. / V.C.
9.246	330101	32605	2	SA	COMPRA	674,57	Edifici c. Sant Joan, 24		674,57	371,45
			TAULA			24/05/2019			56,21	303,12
9.247	330101	32606	2	SA	COMPRA	282,17	Edifici c. Sant Joan, 24		282,17	155,36
			BUC			24/05/2019			23,51	126,81
9.248	330101	32607	1	SG	COMPRA	337,29	Casa Consistorial - pl. Sant Roc, 1	Entresòl	337,29	185,69
			TAULA			24/05/2019	Edifici Casa Consistorial	Secretaria General	28,10	151,60
9.249	330101	32608	1	SG	COMPRA	141,08	Casa Consistorial - pl. Sant Roc, 1	Entresòl	141,08	77,65
			BUC			24/05/2019	Edifici Casa Consistorial	Secretaria General	11,75	63,43
9.250	330102	32610	1	TE	CONSTRUCCIÓ REALITZADA PER CONTRACTE AMB TERCERS	602,14	Parc de Tierno Galvan d-1 - Via Alexandra 48-58		602,14	329,20
			Font - Parc de Tierno Galván			10/06/2019			50,17	272,94
9.251	330102	32611	1	TE	CONSTRUCCIÓ REALITZADA PER CONTRACTE AMB TERCERS	266,16	Parc de Tierno Galvan d-1 - Via Alexandra 48-58		266,16	145,53
			Font - Parc de Tierno Galván			10/06/2019			22,18	120,63
9.252	330102	32612	1	TE	CONSTRUCCIÓ REALITZADA PER CONTRACTE AMB TERCERS	472,00	Parc de Tierno Galvan d-1 - Via Alexandra 48-58		472,00	258,07
			Font - Parc de Tierno Galván			10/06/2019			39,33	213,93

AJUNTAMENT-AJUNTAMENT DE SABADELL

LLIBRE A LLIBRE A: BENS, DRETS I OBLIGACIONS DE L'ENT LOCAL

EPÍGRAF: I.2 SERVEI PÚBLIC

SUBEPÍGRAF: I.2.C MOBLES

CLASSIFICACIÓ	N. BÉ		QUANT. / DESCRIPCIÓ	C. GESTO / C. COST	T. ADQUISICIÓ	COST ADQUI. / D- ALTA	CENTRE / UBICACIÓ	PLANTA / ESPAI	V.B.C. / DOT. AMORT	F.A. / V.C.
9.253	330102	32613	1	TE	CONSTRUCCIÓ REALITZADA PER CONTRACTE AMB TERCERS	1.536,03	pl. de les Dones del tèxtil		1.536,03	839,89
			Font - Plaça de les Dones del tèxtil			10/06/2019			128,00	696,14
9.254	300105	32622		IC	COMPRA	14.520,00	Can Marcet - c. de Pau Claris, 86-138		14.520,00	14.520,00
			Talladora-gravadora làser Epilog Mini 24 50W 640x305 mm. com a equip			30/05/2019	Parc mòbil		987,90	0
9.255	300107	32623		IC	COMPRA	14.520,00	Centre empreses Can Roqueta - av. de Can Roqueta		14.520,00	14.520,00
			Equip de videoconferència integrant monitor tàctil, micròfons d'expansió i			30/05/2019			987,90	0
9.256	300103	32624		ES	COMPRA	960,74	Ateneu - pl. Sant Roc, 10-11		960,74	960,74
			ORDINADOR PORTÀTIL			03/06/2019			67,14	0
9.257	330101	32626	2	IB	COMPRA	537,24	Edifici c. Narcís Giralt, 74		537,24	294,62
			TAULA			03/06/2019			44,77	242,62
9.258	330101	32627	1	SS	COMPRA	268,62	c. de la Rambla, 22, 1º i 2ª plantes		268,62	147,28
			TAULA			03/06/2019			22,38	121,34
9.259	330101	32628	1	SC	COMPRA	268,62	Can Marcet - c. de Pau Claris, 86-138	Planta primera	268,62	147,28
			TAULA			03/06/2019	Edifici Can Marcet		22,38	121,34
9.260	300104	32629		GI	COMPRA	104,66	Edifici c. Narcís Giralt, 74		104,66	104,66
			Antena wifi			30/05/2019			7,14	0

AJUNTAMENT-AJUNTAMENT DE SABADELL

LLIBRE A LLIBRE A: BENS, DRETS I OBLIGACIONS DE L'ENT LOCAL

EPÍGRAF: I.2 SERVEI PÚBLIC

SUBEPÍGRAF: I.2.C MOBLES

CLASSIFICACIÓ	N. BÉ		QUANT. / DESCRIPCIÓ	C. GESTO / C. COST	T. ADQUISICIÓ	COST ADQUI. / D- ALTA	CENTRE / UBICACIÓ	PLANTA / ESPAI	V.B.C. / DOT. AMORT	F.A. / V.C.
9.261	300104	32630		GI	COMPRA	104,66	Edifici c. Narcís Giralt, 74		104,66	104,66
			Antena wifi			30/05/2019			7,14	0
9.262	300104	32631		GI	COMPRA	104,66	Edifici c. Narcís Giralt, 74		104,66	104,66
			Antena wifi			30/05/2019			7,14	0
9.263	300104	32632		GI	COMPRA	113,51	Edifici c. Narcís Giralt, 74		113,51	113,51
			Conmutador de xarxa Switch			30/05/2019			7,77	0
9.264	330101	32637	3	CU	COMPRA	428,34	Ateneu - pl. Sant Roc, 10-11		428,34	229,10
			CADIRA GIRATÒRIA			01/08/2019			35,69	199,24
9.265	330101	32638	1	RC	COMPRA	142,78	Casa Consistorial - pl. Sant Roc, 1	Planta segona	142,78	76,32
			CADIRA GIRATÒRIA			01/08/2019	Edifici Casa Consistorial		11,89	66,46
9.266	330101	32639	1	IT	COMPRA	142,78	Casa Consistorial - pl. Sant Roc, 1	Planta baixa	142,78	76,32
			CADIRA GIRATÒRIA			01/08/2019	Edifici Casa Consistorial	Intervenció	11,89	66,46
9.267	330101	32640	1	AJ	COMPRA	142,78	Casa Consistorial - pl. Sant Roc, 1	Planta segona	142,78	76,32
			CADIRA GIRATÒRIA			01/08/2019	Edifici Casa Consistorial	Assessoria Jurídica	11,89	66,46
9.268	330101	32641	2	UH	COMPRA	285,56	Edifici carrer del Sol 1, plantes 3a 4a 5a i 6a		285,56	152,71
			CADIRA GIRATÒRIA			01/08/2019			23,79	132,85
9.269	330101	32642	1	MD	COMPRA	142,78	Edifici carrer del Sol 1, plantes 3a 4a 5a i 6a		142,78	76,32
			CADIRA GIRATÒRIA			01/08/2019			11,89	66,46

AJUNTAMENT-AJUNTAMENT DE SABADELL

LLIBRE A LLIBRE A: BENS, DRETS I OBLIGACIONS DE L'ENT LOCAL

EPÍGRAF: I.2 SERVEI PÚBLIC

SUBEPÍGRAF: I.2.C MOBLES

CLASSIFICACIÓ	N. BÉ		QUANT. / DESCRIPCIÓ	C. GESTO / C. COST	T. ADQUISICIÓ	COST ADQUI. / D- ALTA	CENTRE / UBICACIÓ	PLANTA / ESPAI	V.B.C. / DOT. AMORT	F.A. / V.C.
9.270	330101	32643	1	DC	COMPRA	142,78	Casa Manau - c. de Sant Pau, 34-36		142,78	76,32
			CADIRA GIRATÒ RIA			01/08/2019			11,89	66,46
9.271	330101	32644	1	SS	COMPRA	142,78	Edifici pl. del Gas 2		142,78	76,32
			CADIRA GIRATÒRIA			01/08/2019			11,89	66,46
9.272	330101	32645	1	RC	COMPRA	142,78	Despatx Lluch - c. de la Industria, 8-10		142,78	76,32
			CADIRA GIRATÒRIA			01/08/2019			11,89	66,46
9.273	330101	32646	1	TE	COMPRA	142,78	Can Marcet - c. de Pau Claris, 86-138	Planta baixa	142,78	76,32
			CADIRA GIRATÒRIA			01/08/2019	Edifici Can Marcet	Mobilitat, trànsit i transport	11,89	66,46
9.274	330101	32647	1	CU	COMPRA	142,78	Casal Pere IV - Rambla, 67-71		142,78	76,32
			CADIRA GIRATÒRIA			01/08/2019			11,89	66,46
9.275	330101	32648	3	SG	COMPRA	428,34	Edifici c. Narcís Giralt, 74		428,34	229,10
			CADIRA GIRATÒRIA			01/08/2019			35,69	199,24
9.276	330101	32649	2	RH	COMPRA	285,56	Edifici c. Narcís Giralt, 74		285,56	152,71
			CADIRA GIRATÒRIA			01/08/2019			23,79	132,85
9.277	330101	32650	1	GI	COMPRA	142,78	Edifici c. Narcís Giralt, 74		142,78	76,32
			CADIRA GIRATÒRIA			01/08/2019			11,89	66,46
9.278	320101	32651		ES	COMPRA	7.495,95	Poliesportiu Sabadell Sud - c. Pardo Bazan, 17		7.495,95	4.086,81
			ROBOT NETEJA-FONS			17/06/2019			624,66	3.409,14

AJUNTAMENT-AJUNTAMENT DE SABADELL

LLIBRE A **LLIBRE A: BENS, DRETS I OBLIGACIONS DE L'ENT LOCAL**

EPÍGRAF: **I.2** **SERVEI PÚBLIC**

SUBEPÍGRAF: **I.2.C** **MOBLES**

CLASSIFICACIÓ	N. BÉ		QUANT. / DESCRIPCIÓ	C. GESTO / C. COST	T. ADQUISICIÓ	COST ADQUI. / D- ALTA	CENTRE / UBICACIÓ	PLANTA / ESPAI	V.B.C. / DOT. AMORT	F.A. / V.C.
9.279	330101	32652	1	IB	COMPRA	142,78	Edifici c. Narcís Giralt, 74		142,78	76,32
			CADIRA GIRATÒRIA			01/08/2019			11,89	66,46
9.280	320101	32653		ES	COMPRA	7.495,95	Poliesportiu Ca n'Oriach - rda. Navacerrada, 12-58		7.495,95	4.086,81
			ROBOT NETEJA-FONS			17/06/2019			624,66	3.409,14
9.281	330101	32654	1	PE	COMPRA	386,03	Vapor Llonch i Escola Illa - ctra. Barcelona, 208B		386,03	210,41
			Bressol d'evacuació+matalàs			17/06/2019			32,16	175,62
9.282	300104	32655		PE	COMPRA	33,88	Vapor Llonch i Escola Illa - ctra. Barcelona, 208B		33,88	33,88
			2 cables xarxa de 3 i 5 m			17/06/2019			2,62	0
9.283	330101	32656	1	PE	COMPRA	139,15	Vapor Llonch i Escola Illa - ctra. Barcelona, 208B		139,15	75,83
			Cadira			17/06/2019			11,59	63,32
9.284	330102	32673	1	TE	CONSTRUCCIÓ REALITZADA PER CONTRACTE AMB TERCERS	1.239,58	pl. de Dolors Viñas		1.239,58	671,81
			Font - Pl. Dolors Viñas			01/07/2019			103,29	567,77
9.285	330101	32681	3	ES	COMPRA	722,37	Parc del Nord - zona pavelló	semi soterrani	722,37	390,82
			PRESTATGERIA			05/07/2019	Pavelló del Nord - Edifici	Pavelló del Nord - Esportiu - SS	60,19	331,55
9.286	330102	32703		TE	INSPECCIÓ FÍSICA O INVENTARI	0	Plaça Alcalde Miralles i Plaça d'Hostafranchs		1.600,26	867,32
			Font - Plaça d'Hostafranchs			01/01/2006			133,35	732,94

AJUNTAMENT-AJUNTAMENT DE SABADELL

LLIBRE A LLIBRE A: BENS, DRETS I OBLIGACIONS DE L'ENT LOCAL

EPÍGRAF: I.2 SERVEI PÚBLIC

SUBEPÍGRAF: I.2.C MOBLES

CLASSIFICACIÓ	N. BÉ		QUANT. / DESCRIPCIÓ	C. GESTO / C. COST	T. ADQUISICIÓ	COST ADQUI. / D- ALTA	CENTRE / UBICACIÓ	PLANTA / ESPAI	V.B.C. / DOT. AMORT	F.A. / V.C.
9.287	330102	32704		TE	INSPECCIÓ FÍSICA O INVENTARI	0	pl. de Sant Salvador		407,61	220,88
			Font - Plaça Sant Salvador			01/01/2006			33,96	186,73
9.288	330102	32708		TE	INSPECCIÓ FÍSICA O INVENTARI	0	pl. de Sant Julià		375,07	203,25
			Font - Plaça Sant Julià			01/01/2006			31,25	171,82
9.289	330102	32710		TE	INSPECCIÓ FÍSICA O INVENTARI	0	pl. de Joan Morral		1.528,27	828,30
			Font - Plaça Joan Morral			01/01/2006			127,35	699,97
9.290	330102	32712		TE	INSPECCIÓ FÍSICA O INVENTARI	0	pl. de les Tres Torres		1.275,25	691,19
			Font - Plaça de les Tres Torres			01/01/2006			106,27	584,06
9.291	330101	32713	4	ES	COMPRA	3.654,20	Camp de futbol Torre Romeu - av.Can Bordoll, 8		3.654,20	1.907,15
			ARMARIS			27/09/2019			304,51	1.747,05
9.292	300106	32723		CU	COMPRA	60.493,95	Biblioteca Vapor Badia - c. Tres Creus. 127-129		160.712,20	160.712,20
			Instal·lació RFID per al servei d'autoprèstec del fons documental			11/07/2019			50.845,13	0
9.293	330103	32732	1	ES	COMPRA	3.575,55	Complex Esportiu Municipal Sant Oleguer		3.575,55	2.297,13
			ARC DE META INFLABLE			30/07/2019	CEM St Oleguer -Edifici magatzem i oficina Pistes		357,55	1.278,42
9.294	330102	32733	1	TE	CONSTRUCCIÓ REALITZADA PER CONTRACTE AMB TERCERS	2.003,57	Plaça Alcalde Miralles i Plaça d'Hostafranchs		2.003,57	1.074,94
			Font - Pl. Alcalde Miralles			25/07/2019			166,96	928,63

AJUNTAMENT-AJUNTAMENT DE SABADELL

LLIBRE A **LLIBRE A: BENS, DRETS I OBLIGACIONS DE L'ENT LOCAL**

EPÍGRAF: **I.2** **SERVEI PÚBLIC**

SUBEPÍGRAF: **I.2.C** **MOBLES**

CLASSIFICACIÓ	N. BÉ		QUANT. / DESCRIPCIÓ	C. GESTO / C. COST	T. ADQUISICIÓ	COST ADQUI. / D- ALTA	CENTRE / UBICACIÓ	PLANTA / ESPAI	V.B.C. / DOT. AMORT	F.A. / V.C.
9.295	330102	32734	1	TE	CONSTRUCCIÓ REALITZADA PER CONTRACTE AMB TERCERS	341,95	pl. d'Indíbil i Mandoni		341,95	183,43
			Font - Pl. Indíbil i Mandoni			25/07/2019			28,49	158,52
9.296	330102	32735	1	TE	CONSTRUCCIÓ REALITZADA PER CONTRACTE AMB TERCERS	1.243,19	pl. d'Envalira		1.243,19	666,95
			Font - Pl. Envalira			25/07/2019			103,59	576,24
9.297	330102	32736	1	TE	CONSTRUCCIÓ REALITZADA PER CONTRACTE AMB TERCERS	710,89	pl. de la Vall d'Aran		710,89	381,40
			Font - Pl. Vall D'Aran			25/07/2019			59,24	329,49
9.298	330102	32737	1	TE	CONSTRUCCIÓ REALITZADA PER CONTRACTE AMB TERCERS	201,15	Zona verda d-1 sud - c. de Bujaruelo		201,15	107,90
			Font - Zona verda d-1 Sud - c. de Bujaruelo			25/07/2019			16,76	93,25
9.299	330102	32738	1	TE	CONSTRUCCIÓ REALITZADA PER CONTRACTE AMB TERCERS	1.873,34	Parc del Nord - zona camp de futbol		1.873,34	1.005,09
			Font - Parc del Nord zona camp de futbol			25/07/2019			156,11	868,25
9.300	330102	32739	1	TE	CONSTRUCCIÓ REALITZADA PER CONTRACTE AMB TERCERS	2.377,99	jardí de Rosa Luxemburg		2.377,99	1.275,82
			Font - Jardí de Rosa de Lusemburg			25/07/2019			198,16	1.102,17

AJUNTAMENT-AJUNTAMENT DE SABADELL

LLIBRE A **LLIBRE A: BENS, DRETS I OBLIGACIONS DE L'ENT LOCAL**

EPÍGRAF: **I.2** **SERVEI PÚBLIC**

SUBEPÍGRAF: **I.2.C** **MOBLES**

CLASSIFICACIÓ	N. BÉ		QUANT. / DESCRIPCIÓ	C. GESTO / C. COST	T. ADQUISICIÓ	COST ADQUI. / D- ALTA	CENTRE / UBICACIÓ	PLANTA / ESPAI	V.B.C. / DOT. AMORT	F.A. / V.C.
9.301	330102	32740	1	TE	CONSTRUCCIÓ REALITZADA PER CONTRACTE AMB TERCERS	842,33	ctra. de Molins de Rei		842,33	451,91
			Font - Ctra Molins de Rei amb Permanyer			25/07/2019			70,19	390,42
9.302	330102	32741	1	TE	CONSTRUCCIÓ REALITZADA PER CONTRACTE AMB TERCERS	687,00	pl. de Fontanella		687,00	368,59
			Font - Pl. Fontanella			25/07/2019			57,25	318,41
9.303	330102	32742	1	TE	CONSTRUCCIÓ REALITZADA PER CONTRACTE AMB TERCERS	1.170,17	pl. d'Alberto Lavera		1.170,17	627,80
			Font - Pl. Alberto Lavera			25/07/2019			97,51	542,37
9.304	330102	32743	1	TE	CONSTRUCCIÓ REALITZADA PER CONTRACTE AMB TERCERS	1.548,82	pl. de les Termes		1.548,82	830,93
			Font - Les Termes			25/07/2019			129,06	717,89
9.305	330102	32744	1	TE	CONSTRUCCIÓ REALITZADA PER CONTRACTE AMB TERCERS	2.082,99	Vapor Buxeda Vell - edifici i zona verda		2.082,99	1.117,57
			Font - Vapor Buxeda			25/07/2019			173,58	965,42
9.306	330102	32745	1	TE	CONSTRUCCIÓ REALITZADA PER CONTRACTE AMB TERCERS	1.400,03	Zona d-1 - c. Agustí Bartra i c. Prudenci Bertrana		1.400,03	751,10
			Font - C. Agustí Bartra, 51			25/07/2019			116,66	648,93

AJUNTAMENT-AJUNTAMENT DE SABADELL

LLIBRE A LLIBRE A: BENS, DRETS I OBLIGACIONS DE L'ENT LOCAL

EPÍGRAF: I.2 SERVEI PÚBLIC

SUBEPÍGRAF: I.2.C MOBLES

CLASSIFICACIÓ	N. BÉ	QUANT. / DESCRIPCIÓ	C. GESTO / C. COST	T. ADQUISICIÓ	COST ADQUI. / D- ALTA	CENTRE / UBICACIÓ	PLANTA / ESPAI	V.B.C. / DOT. AMORT	F.A. / V.C.
9.307 330102	32746	1	TE	CONSTRUCCIÓ REALITZADA PER CONTRACTE AMB TERCERS	1.501,45	pl. de les Filipines		1.501,45	805,56
		Font - Pl.. Filipines			25/07/2019			125,12	695,89
9.308 320101	32747		ES	COMPRA	2.928,20	Complex Esportiu Municipal Sant Oleguer		2.928,20	1.567,68
		TORNIQUET COMPTA-PERSONES			30/07/2019	CEM Sant Oleguer - Piscina, picnic i recinte		244,01	1.360,52
9.309 330101	32748	1	DH	COMPRA	183,92	Igualtat dona-home - c. de Vidal, 142-148		183,92	98,42
		ARMARI DE NETEJA			30/07/2019			15,32	85,50
9.310 330101	32749	1	ES	COMPRA	183,92	Camp de futbol La Roureda - c. Rialb, 33		183,92	98,42
		ARMARI DE NETEJA			30/07/2019			15,32	85,50
9.311 330101	32750	1	ES	COMPRA	183,92	Camp de futbol Arraona-Merinals - c. Uruguai, 2-38		183,92	98,42
		ARMARI DE NETEJA			30/07/2019			15,32	85,50
9.312 330101	32751	1	RC	COMPRA	183,92	Centre Cívic i Biblioteca de Can Puiggener		183,92	98,42
		ARMARI DE NETEJA			30/07/2019			15,32	85,50
9.313 330102	32756	1	TE	CONSTRUCCIÓ REALITZADA PER CONTRACTE AMB TERCERS	366,60	Zona d-1 - ctra. de Barcelona, 433-471		366,60	196,18
		Font - Ctra Barcelona, 433-471			31/07/2019			30,55	170,42

AJUNTAMENT-AJUNTAMENT DE SABADELL

LLIBRE A **LLIBRE A: BENS, DRETS I OBLIGACIONS DE L'ENT LOCAL**

EPÍGRAF: **I.2** **SERVEI PÚBLIC**

SUBEPÍGRAF: **I.2.C** **MOBLES**

CLASSIFICACIÓ	N. BÉ		QUANT. / DESCRIPCIÓ	C. GESTO / C. COST	T. ADQUISICIÓ	COST ADQUI. / D- ALTA	CENTRE / UBICACIÓ	PLANTA / ESPAI	V.B.C. / DOT. AMORT	F.A. / V.C.
9.314	330102	32757	1	TE	CONSTRUCCIÓ REALITZADA PER CONTRACTE AMB TERCERS	492,08	Zones d-1 - avda. de Francesc Macià		492,08	263,30
			Font - Avda Eix Macià davant Torre Milénium			31/07/2019			41,00	228,78
9.315	330102	32758	1	TE	CONSTRUCCIÓ REALITZADA PER CONTRACTE AMB TERCERS	2.271,44	c. de Palestrina		2.271,44	1.204,65
			Font - c. de Palestrina			21/08/2019			189,28	1.066,79
9.316	330102	32759	1	TE	CONSTRUCCIÓ REALITZADA PER CONTRACTE AMB TERCERS	354,51	pl. dels Jocs Florals		354,51	188,00
			Font - Pl. Jocs Florals			21/08/2019			29,54	166,51
9.317	330102	32760	1	TE	CONSTRUCCIÓ REALITZADA PER CONTRACTE AMB TERCERS	2.217,62	pl. del Pla de l'Amor		2.217,62	1.176,13
			Font - Pl. Pla de l'Amor			21/08/2019			184,80	1.041,49
9.318	330102	32761	1	TE	CONSTRUCCIÓ REALITZADA PER CONTRACTE AMB TERCERS	574,46	pl. de Patro Agulló		574,46	304,66
			Font - Pl. Patró Agulló			21/08/2019			47,87	269,80
9.319	330104	32772		SG	COMPRA	504,00	Edifici c. Narcís Giralt, 74		504,00	400,09
			FRIGORÍFIC			26/08/2019			63,00	103,91
9.320	330104	32773		DH	COMPRA	504,00	Igualtat dona-home - c. de Vidal, 142-148		504,00	400,09

AJUNTAMENT-AJUNTAMENT DE SABADELL

LLIBRE A LLIBRE A: BENS, DRETS I OBLIGACIONS DE L'ENT LOCAL

EPÍGRAF: I.2 SERVEI PÚBLIC

SUBEPÍGRAF: I.2.C MOBLES

CLASSIFICACIÓ	N. BÉ		QUANT. / DESCRIPCIÓ	C. GESTO / C. COST	T. ADQUISICIÓ	COST ADQUI. / D- ALTA	CENTRE / UBICACIÓ	PLANTA / ESPAI	V.B.C. / DOT. AMORT	F.A. / V.C.
			FRIGORÍFIC			26/08/2019			63,00	103,91
9.321	330104	32774		DC	COMPRA	504,00	Casa Manau - c. de Sant Pau, 34-36		504,00	400,09
			FRIGORÍFIC			26/08/2019			63,00	103,91
9.322	330104	32775		DC	COMPRA	58,99	Casa Manau - c. de Sant Pau, 34-36		58,99	46,80
			MICROONES			26/08/2019			7,37	12,19
9.323	330101	32776	14	SC	COMPRA	720,80	Can Marcet - c. de Pau Claris, 86-138	Planta baixa	720,80	381,42
			CADIRA FIXA			26/08/2019	Edifici Can Marcet		60,06	339,38
9.324	330101	32777	1	EQ	COMPRA	169,22	Edifici carrer del Sol 1, plantes 3a 4a 5a i 6a		169,22	89,54
			CADIRA GIRATÒRIA AMB BRAÇOS			26/08/2019			14,10	79,68
9.325	330101	32792	3	SC	COMPRA	415,08	Can Marcet - c. de Pau Claris, 86-138		415,08	219,67
			CADIRA GIRATÒRIA			26/08/2019	Edifici Can Marcet		34,59	195,41
9.326	330101	32793	1	ED	COMPRA	138,36	Vapor Codina - c. Blasco de Garay, 19		138,36	73,22
			CADIRA GIRATÒRIA			26/08/2019			11,53	65,14
9.327	330101	32794	2	RC	COMPRA	276,72	Complex Sant Oleguer - c. Sol i Padrís, 50-60		276,72	146,44
			CADIRA GIRATÒRIA			26/08/2019			23,06	130,28
9.328	330101	32795	2	SS	COMPRA	276,72	c. de la Rambla, 22, 1º i 2ª plantes		276,72	146,44
			CADIRA GIRATÒRIA			26/08/2019			23,06	130,28

AJUNTAMENT-AJUNTAMENT DE SABADELL

LLIBRE A **LLIBRE A: BENS, DRETS I OBLIGACIONS DE L'ENT LOCAL**

EPÍGRAF: **I.2** **SERVEI PÚBLIC**

SUBEPÍGRAF: **I.2.C** **MOBLES**

CLASSIFICACIÓ	N. BÉ		QUANT. / DESCRIPCIÓ	C. GESTO / C. COST	T. ADQUISICIÓ	COST ADQUI. / D- ALTA	CENTRE / UBICACIÓ	PLANTA / ESPAI	V.B.C. / DOT. AMORT	F.A. / V.C.
9.329	330101	32796	2	RS	COMPRA	276,72	Edifici - Sardà, 111-121 / Ferrer Blanes 25-29		276,72	146,44
			CADIRA GIRATÒRIA			26/08/2019			23,06	130,28
9.330	330101	32797	5	AC	COMPRA	691,85	Edifici c. Narcís Giralt, 74		691,85	366,11
			CADIRA GIRATÒRIA			26/08/2019			57,65	325,74
9.331	330101	32798	1	AC	COMPRA	169,22	Edifici c. Narcís Giralt, 74		169,22	89,54
			CADIRA GIRATÒRIA AMB BRAÇOS			26/08/2019			14,10	79,68
9.332	330102	32800	1	TE	CONSTRUCCIÓ REALITZADA PER CONTRACTE AMB TERCERS	2.254,12	pl. del Mossèn Geis		2.254,12	1.195,48
			Font - Pl. Mossèn Geis			21/08/2019			187,84	1.058,64
9.333	330102	32801	1	TE	CONSTRUCCIÓ REALITZADA PER CONTRACTE AMB TERCERS	3.102,77	parc del Taulí		3.102,77	1.645,57
			Font - Parc Taulí (jocs accessibles)			21/08/2019			258,56	1.457,20
9.334	330102	32802	1	TE	CONSTRUCCIÓ REALITZADA PER CONTRACTE AMB TERCERS	1.907,34	pl. de Josep Esquirol		1.907,34	1.011,55
			Font - Pl. Josep Esquirol			21/08/2019			158,94	895,79
9.335	330102	32803	1	TE	CONSTRUCCIÓ REALITZADA PER CONTRACTE AMB TERCERS	2.485,37	pl. de Karl Marx		2.485,37	1.318,12
			Font - Pl. Karl Marx			21/08/2019			207,11	1.167,25

AJUNTAMENT-AJUNTAMENT DE SABADELL

LLIBRE A LLIBRE A: BENS, DRETS I OBLIGACIONS DE L'ENT LOCAL

EPÍGRAF: I.2 SERVEI PÚBLIC

SUBEPÍGRAF: I.2.C MOBLES

CLASSIFICACIÓ	N. BÉ	QUANT. / DESCRIPCIÓ	C. GESTO / C. COST	T. ADQUISICIÓ	COST ADQUI. / D- ALTA	CENTRE / UBICACIÓ	PLANTA / ESPAI	V.B.C. / DOT. AMORT	F.A. / V.C.
9.336 300105	32806		SC	COMPRA	1.833,15	Can Marcet - c. de Pau Claris, 86-138		1.833,15	1.833,15
		Impressora de targetes			26/08/2019	Edifici Can Marcet		198,41	0
9.337 330102	32807	1	TE	CONSTRUCCIÓ REALITZADA PER CONTRACTE AMB TERCERS	1.889,18	plaça entre cGibraltar,ptgeVinya,bda can Puiggener		1.889,18	1.001,94
		Font - Baixada de can Puiggener amb c Gibraltar			21/08/2019			157,43	887,24
9.338 330102	32808	1	TE	CONSTRUCCIÓ REALITZADA PER CONTRACTE AMB TERCERS	3.165,48	bda. de Can Puiggener		3.165,48	1.678,86
		Font - Baixada de can Puiggener amb Puig de la Creu			21/08/2019			263,79	1.486,62
9.339 330101	32810	1	ED	COMPRA	220,14	Antiga Llar infants Jonqueres		220,14	116,72
		Butaca de recepció 1 braç dret color gris/taronja			21/08/2019			18,34	103,42
9.340 330101	32811	1	ED	COMPRA	220,14	Antiga Llar infants Jonqueres		220,14	116,72
		Butaca de recepció 1 braç esquerre color gris/taronja			21/08/2019			18,34	103,42
9.341 330101	32812	24	ED	COMPRA	373,74	Antiga Llar infants Jonqueres		373,74	198,18
		Cadira funny gris clart6			21/08/2019			31,14	175,56
9.342 330101	32813	1	ED	COMPRA	337,52	Antiga Llar infants Jonqueres		337,52	178,96
		Maxi armari amb 2 portes color faig i prestatges amb pany i muntatge			21/08/2019			28,12	158,56
9.343 330101	32814	2	ED	COMPRA	604,94	Antiga Llar infants Jonqueres		604,94	320,82

AJUNTAMENT-AJUNTAMENT DE SABADELL

LLIBRE A LLIBRE A: BENS, DRETS I OBLIGACIONS DE L'ENT LOCAL

EPÍGRAF: I.2 SERVEI PÚBLIC

SUBEPÍGRAF: I.2.C MOBLES

CLASSIFICACIÓ	N. BÉ		QUANT. / DESCRIPCIÓ	C. GESTO / C. COST	T. ADQUISICIÓ	COST ADQUI. / D- ALTA	CENTRE / UBICACIÓ	PLANTA / ESPAI	V.B.C. / DOT. AMORT	F.A. / V.C.
			Taula mediterrani abatible t6 160*80 metal.litzat			21/08/2019			50,41	284,12
9.344	330104	32815		SS	COMPRA	411,50	Habitatge - c. de la Molina, 7, bx 3a		411,50	327,32
			Rentadora Frontal Grundig model GWN38230			21/08/2019			51,43	84,18
9.345	330101	32816	1	ED	COMPRA	270,62	Antiga Llar infants Jonqueres		270,62	143,51
			Taula mediterrani abatible t6 120x80 color faig/gris natura			21/08/2019			22,55	127,11
9.346	330101	32817	1	ED	COMPRA	638,59	Antiga Llar infants Jonqueres		638,59	338,65
			Moble mòbil per a 24 ordinadors portàtils			21/08/2019			53,21	299,94
9.347	330101	32818	6	ED	COMPRA	1.623,70	Antiga Llar infants Jonqueres		1.623,70	861,10
			Taula mediterrani abatible 140x60 t6			21/08/2019			135,30	762,60
9.348	330101	32819	16	ED	COMPRA	498,33	Antiga Llar infants Jonqueres		498,33	264,25
			Cadira funny vermella t6 (46 cm)			21/08/2019			41,52	234,08
9.349	330101	32820	2	ED	COMPRA	409,27	Antiga Llar infants Jonqueres		409,27	217,02
			Butaca de recepció banqueta gris/taronja			21/08/2019			34,10	192,25
9.350	330101	32821	2	ED	COMPRA	537,80	Antiga Llar infants Jonqueres		537,80	285,19
			Taula mediterrani abatible 140x60 t6 peus mandarina			21/08/2019			44,81	252,61
9.351	330101	32822	2	ED	COMPRA	251,04	Antiga Llar infants Jonqueres		251,04	133,14
			Butaca de recepció butaca gris/taronja			21/08/2019			20,92	117,90
9.352	330101	32823	15	ED	COMPRA	357,91	Antiga Llar infants Jonqueres		357,91	189,78

AJUNTAMENT-AJUNTAMENT DE SABADELL

LLIBRE A LLIBRE A: BENS, DRETS I OBLIGACIONS DE L'ENT LOCAL

EPÍGRAF: I.2 SERVEI PÚBLIC

SUBEPÍGRAF: I.2.C MOBLES

CLASSIFICACIÓ	N. BÉ	QUANT. / DESCRIPCIÓ	C. GESTO / C. COST	T. ADQUISICIÓ	COST ADQUI. / D- ALTA	CENTRE / UBICACIÓ	PLANTA / ESPAI	V.B.C. / DOT. AMORT	F.A. / V.C.
		Cadira funny mandarina t5 (40 cm)			21/08/2019			29,82	168,13
9.353 330101	32824	1	ED	COMPRA	282,64	Antiga Llar infants Jonqueres		282,64	149,88
		Butaca de recepció racó gris/taronja			21/08/2019			23,55	132,76
9.354 330101	32825	1	ED	COMPRA	192,55	Antiga Llar infants Jonqueres		192,55	102,08
		Taula baixa de recepció bia alçada 46.5 cm verd clar			21/08/2019			16,04	90,47
9.355 330101	32826	2	ED	COMPRA	334,15	Antiga Llar infants Jonqueres		334,15	177,18
		Moble delta fins a 8 cubetes i prestatges			21/08/2019			27,84	156,97
9.356 330101	32827	4	ED	COMPRA	332,06	Antiga Llar infants Jonqueres		332,06	176,10
		Puf rodó diàmetre: gris/taronja			21/08/2019			27,67	155,96
9.357 330101	32828	4	ED	COMPRA	332,06	Antiga Llar infants Jonqueres		332,06	176,10
		Puf rodó diàmetre: gris/verd			21/08/2019			27,67	155,96
9.358 330104	32830		SS	COMPRA	470,49	Habitatge - c. de la Molina, 7, bx 3a		470,49	374,28
		Congelador horitzontal Beko HSA40520			21/08/2019			58,81	96,21
9.359 330101	32831	4	ED	COMPRA	196,46	Antiga Llar infants Jonqueres		196,46	104,18
		Cadira onda fija 4p mandarina			21/08/2019			16,37	92,28
9.360 330101	32832	1	ED	COMPRA	314,72	Antiga Llar infants Jonqueres		314,72	166,87
		Mesa de reuniones redonda diam 100 pie central - Dirección			21/08/2019			26,22	147,85
9.361 330101	32833	1	ED	COMPRA	215,90	Antiga Llar infants Jonqueres		215,90	114,49

AJUNTAMENT-AJUNTAMENT DE SABADELL

LLIBRE A LLIBRE A: BENS, DRETS I OBLIGACIONS DE L'ENT LOCAL

EPÍGRAF: I.2 SERVEI PÚBLIC

SUBEPÍGRAF: I.2.C MOBLES

CLASSIFICACIÓ	N. BÉ		QUANT. / DESCRIPCIÓ	C. GESTO / C. COST	T. ADQUISICIÓ	COST ADQUI. / D- ALTA	CENTRE / UBICACIÓ	PLANTA / ESPAI	V.B.C. / DOT. AMORT	F.A. / V.C.
			cadira torí amb braços. Seient negre/respatller negra			21/08/2019			17,99	101,41
9.362	330101	32834	1	ED	COMPRA	240,67	Antiga Llar infants Jonqueres		240,67	127,60
			Taula direcció 140*80 alumini/auró			21/08/2019			20,05	113,07
9.363	330101	32835	1	ED	COMPRA	396,76	Antiga Llar infants Jonqueres		396,76	210,40
			Armari direcció 3 prestatges i portes grans. Alçada 178 auró			21/08/2019			33,06	186,36
9.364	330101	32836	1	ED	COMPRA	172,06	Antiga Llar infants Jonqueres		172,06	91,20
			Buc tres calaixos amb rodes per taula de direcció			21/08/2019			14,33	80,86
9.365	330101	32837	1	ED	COMPRA	288,27	Antiga Llar infants Jonqueres		288,27	152,87
			Bancada onda 4 seients multicolor 2 mandarina/2 kiwi			21/08/2019			24,02	135,40
9.366	330101	32838	1	ED	COMPRA	384,96	Antiga Llar infants Jonqueres		384,96	204,16
			Taquilla metall 2 mòduls 6 portes			21/08/2019			32,08	180,80
9.367	330101	32839	2	ED	COMPRA	624,99	Antiga Llar infants Jonqueres		624,99	331,45
			Taula nordic laboratori 180*60 t6 blanc/gris			21/08/2019			52,08	293,54
9.368	330101	32840	2	ED	COMPRA	98,23	Antiga Llar infants Jonqueres		98,23	52,06
			Cadira onda fija 4 p. verd kiwi			21/08/2019			8,18	46,17
9.369	330101	32841	1	ED	COMPRA	215,90	Antiga Llar infants Jonqueres		215,90	114,49
			Cadira Torí amb braços. Seient negre / Respatller negre			21/08/2019			17,99	101,41
9.370	330101	32842	1	ED	COMPRA	240,67	Antiga Llar infants Jonqueres		240,67	127,60

AJUNTAMENT-AJUNTAMENT DE SABADELL

LLIBRE A LLIBRE A: BENS, DRETS I OBLIGACIONS DE L'ENT LOCAL

EPÍGRAF: I.2 SERVEI PÚBLIC

SUBEPÍGRAF: I.2.C MOBLES

CLASSIFICACIÓ	N. BÉ	QUANT. / DESCRIPCIÓ	C. GESTO / C. COST	T. ADQUISICIÓ	COST ADQUI. / D- ALTA	CENTRE / UBICACIÓ	PLANTA / ESPAI	V.B.C. / DOT. AMORT	F.A. / V.C.
		Taula direcció 140*80 alumini/auró			21/08/2019			20,05	113,07
9.371 330101	32843	1	ED	COMPRA	360,46	Antiga Llar infants Jonqueres		360,46	191,12
		Armari direcció tres prestatges i portes grans. Alçada 178 auró			21/08/2019			30,03	169,34
9.372 330101	32844	1	ED	COMPRA	172,06	Antiga Llar infants Jonqueres		172,06	91,20
		Buc tres calaixos amb rodes per taula direcció			21/08/2019			14,33	80,86
9.373 330101	32845	2	ED	COMPRA	628,28	Antiga Llar infants Jonqueres		628,28	333,17
		Prestatgeries tipus Mecalux 5 estants mides 100*40*200 cm.			21/08/2019			52,35	295,11
9.374 330101	32851	1	ED	COMPRA	672,36	Antiga Llar infants Jonqueres		672,36	356,59
		Kit club sofa gran amb angle alçada 32 cm beix/verd			21/08/2019			56,03	315,77
9.375 330101	32852	1	ED	COMPRA	286,95	Antiga Llar infants Jonqueres		286,95	152,17
		Taula mediterrani abatible t3 150*70 blau mar			21/08/2019			23,91	134,78
9.376 330101	32853	2	ED	COMPRA	581,53	Antiga Llar infants Jonqueres		581,53	308,41
		Taula mediterrani abatible t4 150*70 groc			21/08/2019			48,46	273,12
9.377 330101	32854	8	ED	COMPRA	114,91	Antiga Llar infants Jonqueres		114,91	60,90
		Cadira Funny talla 3 (33.5 cm)			21/08/2019			9,57	54,01
9.378 330101	32855	12	ED	COMPRA	211,44	Antiga Llar infants Jonqueres		211,44	112,14
		Cadira Funny groga t4 (35.5 cm)			21/08/2019			17,62	99,30
9.379 330106	32856		DC	COMPRA	822,80	Casa Manau - c. de Sant Pau, 34-36		822,80	822,80

AJUNTAMENT-AJUNTAMENT DE SABADELL

LLIBRE A LLIBRE A: BENS, DRETS I OBLIGACIONS DE L'ENT LOCAL

EPÍGRAF: I.2 SERVEI PÚBLIC

SUBEPÍGRAF: I.2.C MOBLES

CLASSIFICACIÓ	N. BÉ	QUANT. / DESCRIPCIÓ	C. GESTO / C. COST	T. ADQUISICIÓ	COST ADQUI. / D- ALTA	CENTRE / UBICACIÓ	PLANTA / ESPAI	V.B.C. / DOT. AMORT	F.A. / V.C.
		PROJECTOR			21/08/2019			87,19	0
9.380 330101	32857	2	SS	COMPRA	943,07	Centre Cívic Ca n'Oriach - c. d'Arousa, 2-26		943,07	491,28
		TAULA			01/10/2019			78,58	451,79
9.381 330101	32858	2	SS	COMPRA	276,73	Centre Cívic Ca n'Oriach - c. d'Arousa, 2-26		276,73	144,17
		CADIRA GIRATÒRIA			01/10/2019			23,06	132,56
9.382 330207	32859		TE	COMPRA	6.836,50	Can Marcet - c. de Pau Claris, 86-138		6.836,50	6.836,50
		100 TAULES DE RESINA 1,83X0,76 M.			21/08/2019	Edifici Can Marcet		0	0
9.383 330207	32860		TE	COMPRA	2.976,60	Can Marcet - c. de Pau Claris, 86-138		2.976,60	2.976,60
		4 CARROS AMB RODES 1,74X10,5X1,05 M.			21/08/2019	Edifici Can Marcet		0	0
9.384 330101	32864	1	ED	COMPRA	337,52	Antiga Llar infants Jonqueres		337,52	178,96
		Maxi armari 2 portes faig i prestatges amb pany			21/08/2019			28,12	158,56
9.385 330101	32865	12	ED	COMPRA	373,74	Antiga Llar infants Jonqueres		373,74	198,18
		Cadira funny gris clar t6 (46cm)			21/08/2019			31,14	175,56
9.386 330101	32866	4	ED	COMPRA	1.209,88	Antiga Llar infants Jonqueres		1.209,88	641,65
		Taula mediterrani abatible t6 160x80 metal·litzat			21/08/2019			100,82	568,23
9.387 330101	32867	1	ED	COMPRA	458,52	Antiga Llar infants Jonqueres		458,52	243,18
		Maxi armari amb 2 portes faig i prestatges amb pany			21/08/2019			38,21	215,34

AJUNTAMENT-AJUNTAMENT DE SABADELL

LLIBRE A LLIBRE A: BENS, DRETS I OBLIGACIONS DE L'ENT LOCAL

EPÍGRAF: I.2 SERVEI PÚBLIC

SUBEPÍGRAF: I.2.C MOBLES

CLASSIFICACIÓ	N. BÉ	QUANT. / DESCRIPCIÓ	C. GESTO / C. COST	T. ADQUISICIÓ	COST ADQUI. / D- ALTA	CENTRE / UBICACIÓ	PLANTA / ESPAI	V.B.C. / DOT. AMORT	F.A. / V.C.
9.388 330101	32869	2	ED	COMPRA	917,02	Antiga Llar infants Jonqueres		917,02	486,30
		Maxi armari amb 2 portes faig i prestatge amb pany			21/08/2019			76,41	430,72
9.389 330101	32870	1	ED	COMPRA	458,52	Antiga Llar infants Jonqueres		458,52	243,18
		Maxi armari amb 2 portes faig i prestatges amb pany			21/08/2019			38,21	215,34
9.390 330101	32871	1	ED	COMPRA	167,08	Antiga Llar infants Jonqueres		167,08	88,59
		Moble delta fins a 8 cubetes i prestatges			21/08/2019			13,92	78,49
9.391 330101	32872	2	UH	COMPRA	55,18	Edifici carrer del Sol 1, plantes 3a 4a 5a i 6a		55,18	28,58
		CADIRA FIXA			10/10/2019			4,59	26,60
9.392 330101	32873	11	EQ	COMPRA	1.522,00	Edifici carrer del Sol 1, plantes 3a 4a 5a i 6a		1.522,00	789,82
		CADIRA GIRATÒRIA			10/10/2019			126,83	732,18
9.393 330101	32875	1	UH	COMPRA	138,36	Edifici carrer del Sol 1, plantes 3a 4a 5a i 6a		138,36	71,80
		CADIRA GIRATÒRIA			10/10/2019			11,53	66,56
9.394 330101	32878	2	UH	COMPRA	276,73	Edifici carrer del Sol 1, plantes 3a 4a 5a i 6a		276,73	143,60
		CADIRA GIRATÒRIA			10/10/2019			23,06	133,13
9.395 320101	32904		TE	COMPRA	674,00	Viver municipal - c. Prat de la Riba, 115		674,00	351,11
		Desbrossadora ECHO SRM420ESU			01/10/2019			56,16	322,89
9.396 320101	32906		TE	COMPRA	674,00	Viver municipal - c. Prat de la Riba, 115		674,00	351,11

AJUNTAMENT-AJUNTAMENT DE SABADELL

LLIBRE A LLIBRE A: BENS, DRETS I OBLIGACIONS DE L'ENT LOCAL

EPÍGRAF: I.2 SERVEI PÚBLIC

SUBEPÍGRAF: I.2.C MOBLES

CLASSIFICACIÓ	N. BÉ		QUANT. / DESCRIPCIÓ	C. GESTO / C. COST	T. ADQUISICIÓ	COST ADQUI. / D- ALTA	CENTRE / UBICACIÓ	PLANTA / ESPAI	V.B.C. / DOT. AMORT	F.A. / V.C.
			Desbrossadora ECHO SRM420ESU-MAQ 0498			01/10/2019			56,16	322,89
9.397	330104	32924		ED	COMPRA	1.521,15	Antiga Llar infants Jonqueres		1.521,15	1.184,07
			TELEVISIÓ LED 40" _ 3 UNITATS			10/10/2019			190,14	337,08
9.398	300106	32925		ED	COMPRA	1.629,80	Antiga Llar infants Jonqueres		1.629,80	1.629,80
			CONSOLA SONY PS4 PRO_2 UNITATS			10/10/2019			209,89	0
9.399	300104	32926		ED	COMPRA	221,93	Antiga Llar infants Jonqueres		221,93	221,93
			REPETIDOR WIFI_ 1 UNITAT			10/10/2019			28,62	0
9.400	330102	32927	1	ES	CONSTRUCCIÓ REALITZADA PER CONTRACTE AMB TERCERS	1.089,00	Camp de futbol La Planada - Can Déu		1.089,00	563,64
			Instal.lació font aigua al CF Can Deu			16/10/2019			90,75	525,36
9.401	330101	32946	20	PE	COMPRA	2.146,54	Vapor Llonch i Escola Illa - ctra. Barcelona, 208B		2.146,54	1.120,75
			Cadires			26/09/2019			178,87	1.025,79
9.402	330101	32971	1	SG	COMPRA	331,73	Edifici c. Narcís Giralt, 74		331,73	170,99
			TAULA DE DESPATX			25/10/2019			27,64	160,74
9.403	330101	32972	1	SG	COMPRA	138,36	Edifici c. Narcís Giralt, 74		138,36	71,32
			CADIRA GIRATÒRIA			25/10/2019			11,53	67,04
9.404	330101	32973	1	SG	COMPRA	471,54	Edifici c. Narcís Giralt, 74		471,54	243,06
			TAULA DE DESPATX			25/10/2019			39,29	228,48
9.405	330101	32974	1	SG	COMPRA	138,36	Edifici c. Narcís Giralt, 74		138,36	71,32

AJUNTAMENT-AJUNTAMENT DE SABADELL

LLIBRE A LLIBRE A: BENS, DRETS I OBLIGACIONS DE L'ENT LOCAL

EPÍGRAF: I.2 SERVEI PÚBLIC

SUBEPÍGRAF: I.2.C MOBLES

CLASSIFICACIÓ	N. BÉ	QUANT. / DESCRIPCIÓ	C. GESTO / C. COST	T. ADQUISICIÓ	COST ADQUI. / D- ALTA	CENTRE / UBICACIÓ	PLANTA / ESPAI	V.B.C. / DOT. AMORT	F.A. / V.C.
		CADIRA GIRATÒRIA			25/10/2019			11,53	67,04
9.406 330101	32982	1	UH	COMPRA	637,49	c. de la Indústria, 11		637,49	330,80
		TAULA DE DESPATX			10/10/2019	Edifici - c. de la Indústria, 11		53,12	306,69
9.407 320101	32987		TE	COMPRA	3.025,00	Viver municipal - c. Prat de la Riba, 115		3.025,00	1.571,18
		Desbroçadora rotativa HONDA UM-536			08/10/2019			252,08	1.453,82
9.408 330106	32988		RS	COMPRA	1.059,89	Edifici - Sardà, 111-121 / Ferrer Blanes 25-29	Planta primera	1.059,89	1.059,89
		DESTRUCTORA			10/10/2019	Edifici - Sardà 111-121 - Ferrer de Blanes 25-29		136,53	0
9.409 300105	32989		RC	COMPRA	1.143,45	Centre Cívic Ca n'Oriach - c. d'Arousa, 2-26		1.143,45	1.143,45
		IMPRESSORA			10/10/2019			147,27	0
9.410 330106	32990		UH	COMPRA	176,19	Edifici carrer del Sol 1, plantes 3a 4a 5a i 6a		176,19	176,19
		PLASTIFICADORA			10/10/2019			22,72	0
9.411 300101	32991		GI	COMPRA	27.575,90	Edifici c. Narcís Giralt, 74		27.575,90	27.575,90
		Servidor pel sistema central			16/10/2019			3.626,44	0
9.412 300101	32992		GI	COMPRA	27.575,90	Edifici c. Narcís Giralt, 74		27.575,90	27.575,90
		Servidor pel sistema central			16/10/2019			3.626,44	0
9.413 300101	32993		GI	COMPRA	27.575,90	Edifici c. Narcís Giralt, 74		27.575,90	27.575,90
		Servidor pel sistema central			16/10/2019			3.626,44	0
9.414 300104	32994		GI	COMPRA	290,38	Edifici c. Narcís Giralt, 74		290,38	290,38

AJUNTAMENT-AJUNTAMENT DE SABADELL

LLIBRE A LLIBRE A: BENS, DRETS I OBLIGACIONS DE L'ENT LOCAL

EPÍGRAF: I.2 SERVEI PÚBLIC

SUBEPÍGRAF: I.2.C MOBLES

CLASSIFICACIÓ	N. BÉ	QUANT. / DESCRIPCIÓ	C. GESTO / C. COST	T. ADQUISICIÓ	COST ADQUI. / D- ALTA	CENTRE / UBICACIÓ	PLANTA / ESPAI	V.B.C. / DOT. AMORT	F.A. / V.C.
		Cisco SG-250-10P amb fuetons i connectors			05/11/2019			40,88	0
9.415 300104	32995		GI	COMPRA	290,38	Edifici c. Narcís Giralt, 74		290,38	290,38
		Cisco SG-250-10P amb fuetons i connectors			05/11/2019			40,88	0
9.416 300104	32996		GI	COMPRA	290,38	Edifici c. Narcís Giralt, 74		290,38	290,38
		Cisco SG-250-10P amb fuetons i connectors			05/11/2019			40,88	0
9.417 300104	32997		GI	COMPRA	290,38	Edifici c. Narcís Giralt, 74		290,38	290,38
		Cisco SG-250-10P amb fuetons i connectors			05/11/2019			40,88	0
9.418 300104	32998		GI	COMPRA	290,38	Edifici c. Narcís Giralt, 74		290,38	290,38
		Cisco SG-250-10P amb fuetons i connectors			05/11/2019			40,88	0
9.419 300104	32999		GI	COMPRA	290,38	Edifici c. Narcís Giralt, 74		290,38	290,38
		Cisco SG-250-10P amb fuetons i connectors			05/11/2019			40,88	0
9.420 300104	33000		GI	COMPRA	290,38	Edifici c. Narcís Giralt, 74		290,38	290,38
		Cisco SG-250-10P amb fuetons i connectors			05/11/2019			40,88	0
9.421 300104	33001		GI	COMPRA	290,38	Edifici c. Narcís Giralt, 74		290,38	290,38
		Cisco SG-250-10P amb fuetons i connectors			05/11/2019			40,88	0
9.422 300104	33002		GI	COMPRA	290,38	Edifici c. Narcís Giralt, 74		290,38	290,38
		Cisco SG-250-10P amb fuetons i connectors			05/11/2019			40,88	0

AJUNTAMENT-AJUNTAMENT DE SABADELL

LLIBRE A LLIBRE A: BENS, DRETS I OBLIGACIONS DE L'ENT LOCAL

EPÍGRAF: I.2 SERVEI PÚBLIC

SUBEPÍGRAF: I.2.C MOBLES

CLASSIFICACIÓ	N. BÉ	QUANT. / DESCRIPCIÓ	C. GESTO / C. COST	T. ADQUISICIÓ	COST ADQUI. / D- ALTA	CENTRE / UBICACIÓ	PLANTA / ESPAI	V.B.C. / DOT. AMORT	F.A. / V.C.
9.423	300104 33003		GI	COMPRA	290,38	Edifici c. Narcís Giralt, 74		290,38	290,38
		Cisco SG-250-10P amb fuetons i connectors			05/11/2019			40,88	0
9.424	300104 33004		GI	COMPRA	290,38	Edifici c. Narcís Giralt, 74		290,38	290,38
		Cisco SG-250-10P amb fuetons i connectors			05/11/2019			40,88	0
9.425	300104 33005		GI	COMPRA	290,38	Edifici c. Narcís Giralt, 74		290,38	290,38
		Cisco SG-250-10P amb fuetons i connectors			05/11/2019			40,88	0
9.426	300104 33006		GI	COMPRA	290,38	Edifici c. Narcís Giralt, 74		290,38	290,38
		Cisco SG-250-10P amb fuetons i connectors			05/11/2019			40,88	0
9.427	300104 33007		GI	COMPRA	290,38	Edifici c. Narcís Giralt, 74		290,38	290,38
		Cisco SG-250-10P amb fuetons i connectors			05/11/2019			40,88	0
9.428	300104 33008		GI	COMPRA	290,38	Edifici c. Narcís Giralt, 74		290,38	290,38
		Cisco SG-250-10P amb fuetons i connectors			05/11/2019			40,88	0
9.429	300104 33009		GI	COMPRA	290,38	Edifici c. Narcís Giralt, 74		290,38	290,38
		Cisco SG-250-10P amb fuetons i connectors			05/11/2019			40,88	0
9.430	300104 33010		GI	COMPRA	290,38	Edifici c. Narcís Giralt, 74		290,38	290,38
		Cisco SG-250-10P amb fuetons i connectors			05/11/2019			40,88	0
9.431	300104 33011		GI	COMPRA	290,38	Edifici c. Narcís Giralt, 74		290,38	290,38

AJUNTAMENT-AJUNTAMENT DE SABADELL

LLIBRE A LLIBRE A: BENS, DRETS I OBLIGACIONS DE L'ENT LOCAL

EPÍGRAF: I.2 SERVEI PÚBLIC

SUBEPÍGRAF: I.2.C MOBLES

CLASSIFICACIÓ	N. BÉ	QUANT. / DESCRIPCIÓ	C. GESTO / C. COST	T. ADQUISICIÓ	COST ADQUI. / D- ALTA	CENTRE / UBICACIÓ	PLANTA / ESPAI	V.B.C. / DOT. AMORT	F.A. / V.C.
		Cisco SG-250-10P amb fuetons i connectors			05/11/2019			40,88	0
9.432 300104	33012		GI	COMPRA	290,38	Edifici c. Narcís Giralt, 74		290,38	290,38
		Cisco SG-250-10P amb fuetons i connectors			05/11/2019			40,88	0
9.433 300104	33013		GI	COMPRA	290,38	Edifici c. Narcís Giralt, 74		290,38	290,38
		Cisco SG-250-10P amb fuetons i connectors			05/11/2019			40,88	0
9.434 300104	33014		GI	COMPRA	305,46	Edifici c. Narcís Giralt, 74		305,46	305,46
		Cisco SG-200-18			05/11/2019			42,96	0
9.435 300104	33015		GI	COMPRA	305,46	Edifici c. Narcís Giralt, 74		305,46	305,46
		Cisco SG-200-18			05/11/2019			42,96	0
9.436 300104	33016		GI	COMPRA	305,46	Edifici c. Narcís Giralt, 74		305,46	305,46
		Cisco SG-200-18			05/11/2019			42,96	0
9.437 300104	33017		GI	COMPRA	305,46	Edifici c. Narcís Giralt, 74		305,46	305,46
		Cisco SG-200-18			05/11/2019			42,96	0
9.438 300104	33018		GI	COMPRA	305,46	Edifici c. Narcís Giralt, 74		305,46	305,46
		Cisco SG-200-18			05/11/2019			42,96	0
9.439 300104	33019		GI	COMPRA	1.747,89	Edifici c. Narcís Giralt, 74		1.747,89	1.747,89
		Cisco WS-C2960X-24TS-L			05/11/2019			245,85	0
9.440 300104	33020		GI	COMPRA	1.747,89	Edifici c. Narcís Giralt, 74		1.747,89	1.747,89
		Cisco WS-C2960X-24TS-L			05/11/2019			245,85	0

AJUNTAMENT-AJUNTAMENT DE SABADELL

LLIBRE A LLIBRE A: BENS, DRETS I OBLIGACIONS DE L'ENT LOCAL

EPÍGRAF: I.2 SERVEI PÚBLIC

SUBEPÍGRAF: I.2.C MOBLES

CLASSIFICACIÓ	N. BÉ	QUANT. / DESCRIPCIÓ	C. GESTO / C. COST	T. ADQUISICIÓ	COST ADQUI. / D- ALTA	CENTRE / UBICACIÓ	PLANTA / ESPAI	V.B.C. / DOT. AMORT	F.A. / V.C.
9.441	300104 33021		GI	COMPRA	2.221,32	Edifici c. Narcís Giralt, 74		2.221,32	2.221,32
		Cisco WS-C2960X-24PS-L			05/11/2019			312,41	0
9.442	300104 33022		GI	COMPRA	2.221,32	Edifici c. Narcís Giralt, 74		2.221,32	2.221,32
		Cisco WS-C2960X-24PS-L			05/11/2019			312,41	0
9.443	300104 33023		GI	COMPRA	6.108,38	Edifici c. Narcís Giralt, 74		6.108,38	6.108,38
		Cisco WS-C2960X-48FPS-L			05/11/2019			859,10	0
9.444	300104 33024		GI	COMPRA	15.582,06	Edifici c. Narcís Giralt, 74		15.582,06	15.582,06
		Cisco Nexus 3048 Switch (C1-N3K-C3048TP)			05/11/2019			2.191,45	0
9.445	300106 33026		PE	COMPRA	127,42	Vapor Llonch i Escola Illa - ctra. Barcelona, 208B		127,42	127,42
		Disc dur 3.0 2TB			16/10/2019			16,79	0
9.446	300106 33027		PE	COMPRA	127,42	Vapor Llonch i Escola Illa - ctra. Barcelona, 208B		127,42	127,42
		Disc dur 3.0 2TB			16/10/2019			16,79	0
9.447	300106 33028		PE	COMPRA	127,42	Vapor Llonch i Escola Illa - ctra. Barcelona, 208B		127,42	127,42
		Disc dur 3.0 2TB			16/10/2019			16,79	0
9.448	300106 33029		PE	COMPRA	110,34	Vapor Llonch i Escola Illa - ctra. Barcelona, 208B		110,34	110,34
		Disc dur 3.0 2TB			16/10/2019			14,52	0
9.449	300106 33030		PE	COMPRA	110,34	Vapor Llonch i Escola Illa - ctra. Barcelona, 208B		110,34	110,34
		Disc dur 3.0 2TB			16/10/2019			14,52	0

AJUNTAMENT-AJUNTAMENT DE SABADELL

LLIBRE A LLIBRE A: BENS, DRETS I OBLIGACIONS DE L'ENT LOCAL

EPÍGRAF: I.2 SERVEI PÚBLIC

SUBEPÍGRAF: I.2.C MOBLES

CLASSIFICACIÓ	N. BÉ		QUANT. / DESCRIPCIÓ	C. GESTO / C. COST	T. ADQUISICIÓ	COST ADQUI. / D- ALTA	CENTRE / UBICACIÓ	PLANTA / ESPAI	V.B.C. / DOT. AMORT	F.A. / V.C.
9.450	300106	33031		PE	COMPRA	110,35	Vapor Llonch i Escola Illa - ctra. Barcelona, 208B		110,35	110,35
			Disc dur 3.0 2TB			16/10/2019			14,53	0
9.451	300106	33032		PE	COMPRA	1.998,01	Fabrica Molins - c. dels Calders, 32-56		1.998,01	1.998,01
			Projector+Suport+Barra extensora+Caixa			16/10/2019			262,77	0
9.452	300106	33033		PE	COMPRA	1.998,01	Fabrica Molins - c. dels Calders, 32-56		1.998,01	1.998,01
			Projector+Suport+Barra extensora+Caixa			16/10/2019			262,77	0
9.453	330206	33034	1	PE	COMPRA	102,09	Fabrica Molins - c. dels Calders, 32-56		102,09	52,79
			Parella d'altaveus Aula 2 Centre Formació Molins			16/10/2019			8,50	49,30
9.454	330206	33035	1	PE	COMPRA	102,09	Fabrica Molins - c. dels Calders, 32-56		102,09	52,79
			Parell d'altaveus Aula 3 Centre Formació Molins			16/10/2019			8,50	49,30
9.455	330101	33038	1	GI	COMPRA	138,18	Edifici c. Narcís Giralt, 74		138,18	71,20
			BUC			25/10/2019			11,51	66,98
9.456	330101	33039	1	ED	COMPRA	138,18	Vapor Codina - c. Blasco de Garay, 19		138,18	71,20
			BUC			25/10/2019			11,51	66,98
9.457	330101	33040	1	RC	COMPRA	138,18	Casa Consistorial - pl. Sant Roc, 1	Planta segona	138,18	71,20
			BUC			25/10/2019	Edifici Casa Consistorial		11,51	66,98

AJUNTAMENT-AJUNTAMENT DE SABADELL

LLIBRE A **LLIBRE A: BENS, DRETS I OBLIGACIONS DE L'ENT LOCAL**

EPÍGRAF: **I.2** **SERVEI PÚBLIC**

SUBEPÍGRAF: **I.2.C** **MOBLES**

CLASSIFICACIÓ	N. BÉ		QUANT. / DESCRIPCIÓ	C. GESTO / C. COST	T. ADQUISICIÓ	COST ADQUI. / D- ALTA	CENTRE / UBICACIÓ	PLANTA / ESPAI	V.B.C. / DOT. AMORT	F.A. / V.C.
9.458	330101	33041	2	SS	COMPRA	276,36	c. de la Rambla, 22, 1º i 2ª plantes		276,36	142,47
			BUC			25/10/2019			23,03	133,89
9.459	330101	33042	1	SA	COMPRA	138,18	Edifici c. Sant Joan, 24		138,18	71,20
			BUC			25/10/2019			11,51	66,98
9.460	320101	33054		SG	COMPRA	800,05	Edifici c. Narcís Giralt, 74		800,05	412,44
			ABRILLANTADORA			25/10/2019			66,67	387,61
9.461	330101	33055	2	SA	COMPRA	55,16	Edifici pl. del Gas 2		55,16	28,25
			CADIRA FIXA			05/11/2019			4,59	26,91
9.462	330101	33056	1	AC	COMPRA	471,54	Edifici c. Narcís Giralt, 74		471,54	241,87
			TAULA			05/11/2019			39,29	229,67
9.463	330101	33057	1	SP	COMPRA	138,36	Ateneu - pl. Sant Roc, 10-11		138,36	70,98
			CADIRA GIRATÒRIA			05/11/2019			11,53	67,38
9.464	330101	33058	1	ED	COMPRA	138,36	Vapor Codina - c. Blasco de Garay, 19		138,36	70,98
			CADIRA GIRATÒRIA			05/11/2019			11,53	67,38
9.465	330205	33059		RC	COMPRA	418,66	Centre Cívic del Poblenou - c. del Remei, 1-9		418,66	214,72
			ALTAVEU			05/11/2019			34,88	203,94
9.466	330101	33060	1	SS	COMPRA	331,72	Centre Cívic i Biblioteca de Can Puiggener		331,72	170,15
			TAULA			05/11/2019	CAP Creu Alta II - Can Puiggener		27,64	161,57

AJUNTAMENT-AJUNTAMENT DE SABADELL

LLIBRE A **LLIBRE A: BENS, DRETS I OBLIGACIONS DE L'ENT LOCAL**

EPÍGRAF: **I.2** **SERVEI PÚBLIC**

SUBEPÍGRAF: **I.2.C** **MOBLES**

CLASSIFICACIÓ	N. BÉ		QUANT. / DESCRIPCIÓ	C. GESTO / C. COST	T. ADQUISICIÓ	COST ADQUI. / D- ALTA	CENTRE / UBICACIÓ	PLANTA / ESPAI	V.B.C. / DOT. AMORT	F.A. / V.C.
9.467	330101	33061	1	SS	COMPRA	138,18	Cap Centre		138,18	70,85
			BUC			05/11/2019	Cap Centre - Edifici		11,51	67,33
9.468	330401	33085		ED	COMPRA	1.306,95	Conservatori - Casa Brutau - c. Sant Oleguer 75-77		1.306,95	793,80
			1 surdo (tambor) d'alumini 18x45 cm + complements; 1 surdo (tambor)			05/12/2019			130,69	513,15
9.469	330101	33086	3	MD	COMPRA	414,55	Edifici carrer del Sol 1, plantes 3a 4a 5a i 6a		414,55	211,97
			BUC			12/11/2019			34,54	202,58
9.470	330101	33087	1	MD	COMPRA	139,81	Edifici carrer del Sol 1, plantes 3a 4a 5a i 6a		139,81	71,49
			ALA			12/11/2019			11,65	68,32
9.471	330101	33088	2	MD	COMPRA	387,08	Edifici carrer del Sol 1, plantes 3a 4a 5a i 6a		387,08	197,91
			TAULA			12/11/2019			32,25	189,17
9.472	330101	33089	2	RC	COMPRA	165,77	Centre Cívic Can Rull - c. de Sant Isidor, 45-51		165,77	84,41
			TAULA			21/11/2019			13,81	81,36
9.473	330101	33090	1	SG	COMPRA	130,99	Edifici c. Narcís Giralt, 74		130,99	65,87
			ARMARI			18/12/2019			10,91	65,12
9.474	330101	33091	1	RH	COMPRA	173,00	c. de les Paus		173,00	87,01
			ARMARI			18/12/2019			14,41	85,99
9.475	330101	33092	2	CU	COMPRA	346,00	Museu d'història		346,00	174,08
			ARMARI			18/12/2019	Edifici Museu d'història		28,83	171,92

AJUNTAMENT-AJUNTAMENT DE SABADELL

LLIBRE A **LLIBRE A: BENS, DRETS I OBLIGACIONS DE L'ENT LOCAL**

EPÍGRAF: **I.2** **SERVEI PÚBLIC**

SUBEPÍGRAF: **I.2.C** **MOBLES**

CLASSIFICACIÓ	N. BÉ		QUANT. / DESCRIPCIÓ	C. GESTO / C. COST	T. ADQUISICIÓ	COST ADQUI. / D- ALTA	CENTRE / UBICACIÓ	PLANTA / ESPAI	V.B.C. / DOT. AMORT	F.A. / V.C.
9.476	330101	33093	2	SA	COMPRA	261,99	Edifici c. Sant Joan, 24		261,99	131,81
			ARMARI			18/12/2019			21,83	130,18
9.477	330104	33110		PE	COMPRA	222,89	Vapor Llonch i Escola Illa - ctra. Barcelona, 208B		222,89	170,28
			Pantalla 210 cm manual+instal·lació			21/11/2019			27,86	52,61
9.478	330101	33112	1	RC	COMPRA	372,69	Centre Cívic del Poblenou - c. del Remei, 1-9		372,69	189,78
			TAULA DE REUNIONS			21/11/2019			31,05	182,91
9.479	330101	33113	1	RC	COMPRA	156,81	Centre Cívic del Poblenou - c. del Remei, 1-9		156,81	79,82
			CADIRA GIRATÒRIA			21/11/2019			13,06	76,99
9.480	330101	33114	2	RC	COMPRA	313,63	Centre cívic Creu de Barberà - pl Castelao, 1		313,63	159,71
			CADIRA GIRATÒRIA			21/11/2019			26,13	153,92
9.481	330101	33115	2	RC	COMPRA	313,63	Centre Cívic Can Rull - c. de Sant Isidor, 45-51		313,63	159,71
			CADIRA GIRATÒRIA			21/11/2019			26,13	153,92
9.482	330101	33116	2	RC	COMPRA	313,63	Centre Cívic i Biblioteca de Can Puiggener		313,63	159,71
			CADIRA GIRATÒRIA			21/11/2019			26,13	153,92
9.483	330101	33117	2	RC	COMPRA	313,63	Centre Cívic de la Concòrdia - c. de Lusitània, 3		313,63	159,71
			CADIRA GIRATÒRIA			21/11/2019			26,13	153,92

AJUNTAMENT-AJUNTAMENT DE SABADELL

LLIBRE A LLIBRE A: BENS, DRETS I OBLIGACIONS DE L'ENT LOCAL

EPÍGRAF: I.2 SERVEI PÚBLIC

SUBEPÍGRAF: I.2.C MOBLES

CLASSIFICACIÓ	N. BÉ	QUANT. / DESCRIPCIÓ	C. GESTO / C. COST	T. ADQUISICIÓ	COST ADQUI. / D- ALTA	CENTRE / UBICACIÓ	PLANTA / ESPAI	V.B.C. / DOT. AMORT	F.A. / V.C.
9.484 330102	33118	1	TE	CONSTRUCCIÓ REALITZADA PER CONTRACTE AMB TERCERS	1.852,85	Plaça de Montcortès		1.852,85	956,85
		Font - Plaça de Montcortés			21/10/2019			154,40	896,00
9.485 300103	33119		GI	COMPRA	998,03	Edifici c. Narcís Giralt, 74		998,03	998,03
		Ordinador portàtil amb processador I5, amb 8 Gb de Ram i disc dur 256 Gb.			15/11/2019			144,97	0
9.486 300103	33120		GI	COMPRA	998,03	Edifici c. Narcís Giralt, 74		998,03	998,03
		Ordinador portàtil amb processador I5, amb 8 Gb de Ram i disc dur 256 Gb.			15/11/2019			144,97	0
9.487 300103	33121		GI	COMPRA	998,03	Edifici c. Narcís Giralt, 74		998,03	998,03
		Ordinador portàtil amb processador I5, amb 8 Gb de Ram i disc dur 256 Gb.			15/11/2019			144,97	0
9.488 300103	33122		GI	COMPRA	998,03	Edifici c. Narcís Giralt, 74		998,03	998,03
		Ordinador portàtil amb processador I5, amb 8 Gb de Ram i disc dur 256 Gb.			15/11/2019			144,97	0
9.489 300103	33123		GI	COMPRA	998,03	Edifici c. Narcís Giralt, 74		998,03	998,03
		Ordinador portàtil amb processador I5, amb 8 Gb de Ram i disc dur 256 Gb.			15/11/2019			144,97	0
9.490 300103	33124		GI	COMPRA	998,03	Edifici c. Narcís Giralt, 74		998,03	998,03
		Ordinador portàtil amb processador I5, amb 8 Gb de Ram i disc dur 256 Gb.			15/11/2019			144,97	0
9.491 300103	33125		GI	COMPRA	998,03	Edifici c. Narcís Giralt, 74		998,03	998,03
		Ordinador portàtil amb processador I5, amb 8 Gb de Ram i disc dur 256 Gb.			15/11/2019			144,97	0
9.492 300103	33126		GI	COMPRA	998,03	Edifici c. Narcís Giralt, 74		998,03	998,03

AJUNTAMENT-AJUNTAMENT DE SABADELL

LLIBRE A LLIBRE A: BENS, DRETS I OBLIGACIONS DE L'ENT LOCAL

EPÍGRAF: I.2 SERVEI PÚBLIC

SUBEPÍGRAF: I.2.C MOBLES

CLASSIFICACIÓ	N. BÉ	QUANT. / DESCRIPCIÓ	C. GESTO / C. COST	T. ADQUISICIÓ	COST ADQUI. / D- ALTA	CENTRE / UBICACIÓ	PLANTA / ESPAI	V.B.C. / DOT. AMORT	F.A. / V.C.
		Ordinador portàtil amb processador I5, amb 8 Gb de Ram i disc dur 256 Gb.			15/11/2019			144,97	0
9.493 300103	33127		GI	COMPRA	998,03	Edifici c. Narcís Giralt, 74		998,03	998,03
		Ordinador portàtil amb processador I5, amb 8 Gb de Ram i disc dur 256 Gb.			15/11/2019			144,97	0
9.494 300103	33128		GI	COMPRA	998,03	Edifici c. Narcís Giralt, 74		998,03	998,03
		Ordinador portàtil amb processador I5, amb 8 Gb de Ram i disc dur 256 Gb.			15/11/2019			144,97	0
9.495 300103	33129		GI	COMPRA	998,03	Edifici c. Narcís Giralt, 74		998,03	998,03
		Ordinador portàtil amb processador I5, amb 8 Gb de Ram i disc dur 256 Gb.			15/11/2019			144,97	0
9.496 300103	33130		GI	COMPRA	998,03	Edifici c. Narcís Giralt, 74		998,03	998,03
		Ordinador portàtil amb processador I5, amb 8 Gb de Ram i disc dur 256 Gb.			15/11/2019			144,97	0
9.497 300102	33131		GI	COMPRA	1.137,66	Edifici c. Narcís Giralt, 74		1.137,66	1.137,66
		Ordinador personal de sobretaula amb processador I7, amb 8 Gb de Ram,			15/11/2019			165,20	0
9.498 300102	33132		GI	COMPRA	1.137,67	Edifici c. Narcís Giralt, 74		1.137,67	1.137,67
		Ordinador personal de sobretaula amb processador I7, amb 8 Gb de Ram,			15/11/2019			165,21	0
9.499 310101	33136		TE	COMPRA	30.242,46	Can Marcet - c. de Pau Claris, 86-138		30.242,46	15.425,00
		VEHICLE ELÈCTRIC 4750-LBB			18/11/2019	Parc mòbil		2.520,20	14.817,46
9.500 310101	33137		TE	COMPRA	30.242,46	Can Marcet - c. de Pau Claris, 86-138		30.242,46	15.425,00
		VEHICLE ELÈCTRIC 4744 LBB			18/11/2019	Parc mòbil		2.520,20	14.817,46

AJUNTAMENT-AJUNTAMENT DE SABADELL

LLIBRE A LLIBRE A: BENS, DRETS I OBLIGACIONS DE L'ENT LOCAL

EPÍGRAF: I.2 SERVEI PÚBLIC

SUBEPÍGRAF: I.2.C MOBLES

CLASSIFICACIÓ	N. BÉ	QUANT. / DESCRIPCIÓ	C. GESTO / C. COST	T. ADQUISICIÓ	COST ADQUI. / D- ALTA	CENTRE / UBICACIÓ	PLANTA / ESPAI	V.B.C. / DOT. AMORT	F.A. / V.C.
9.501 310101	33138		TE	COMPRA	30.242,46	Can Marcet - c. de Pau Claris, 86-138		30.242,46	15.425,00
		VEHICLE ELÈCTRIC 4745 LBB			18/11/2019	Parc mòbil		2.520,20	14.817,46
9.502 310101	33139		TE	COMPRA	30.242,46	Can Marcet - c. de Pau Claris, 86-138		30.242,46	15.425,00
		VEHICLE ELÈCTRIC 4747 LBB			18/11/2019	Parc mòbil		2.520,20	14.817,46
9.503 310101	33140		TE	COMPRA	30.242,46	Can Marcet - c. de Pau Claris, 86-138		30.242,46	15.425,00
		VEHICLE ELÈCTRIC 4749 LBB			18/11/2019	Parc mòbil		2.520,20	14.817,46
9.504 310101	33141		TE	COMPRA	30.242,46	Can Marcet - c. de Pau Claris, 86-138		30.242,46	15.425,00
		VEHICLE ELÈCTRIC 4746 LBB			18/11/2019	Parc mòbil		2.520,20	14.817,46
9.505 330401	33142		ED	COMPRA	3.490,85	Conservatori - Casa Brutau - c. Sant Oleguer 75-77		3.490,85	2.120,30
		Fagotí en Fa			05/12/2019			349,08	1.370,55
9.506 330401	33143		ED	COMPRA	475,11	Conservatori - Casa Brutau - c. Sant Oleguer 75-77		475,11	288,57
		2 guitarres clàssiques			05/12/2019			47,51	186,54
9.507 330401	33144		ED	COMPRA	1.778,10	Conservatori - Casa Brutau - c. Sant Oleguer 75-77		1.778,10	1.080,01
		Marimba de tres octaves			05/12/2019			177,81	698,09
9.508 310101	33147		TE	COMPRA	34.720,37	Can Marcet - c. de Pau Claris, 86-138		34.720,37	17.708,94
		VEHICLE ELÈCTRIC 4661-LBC			18/11/2019	Parc mòbil		2.893,36	17.011,43
9.509 310101	33148		TE	COMPRA	34.720,37	Can Marcet - c. de Pau Claris, 86-138		34.720,37	17.708,94

AJUNTAMENT-AJUNTAMENT DE SABADELL

LLIBRE A LLIBRE A: BENS, DRETS I OBLIGACIONS DE L'ENT LOCAL

EPÍGRAF: I.2 SERVEI PÚBLIC

SUBEPÍGRAF: I.2.C MOBLES

CLASSIFICACIÓ	N. BÉ	QUANT. / DESCRIPCIÓ	C. GESTO / C. COST	T. ADQUISICIÓ	COST ADQUI. / D- ALTA	CENTRE / UBICACIÓ	PLANTA / ESPAI	V.B.C. / DOT. AMORT	F.A. / V.C.
		VEHICLE ELÈCTRIC 4656-LBC			18/11/2019	Parc mòbil		2.893,36	17.011,43
9.510 310101	33149		TE	COMPRA	34.720,37	Can Marcet - c. de Pau Claris, 86-138		34.720,37	17.708,94
		VEHICLE ELÈCTRIC 4654-LBC			18/11/2019	Parc mòbil		2.893,36	17.011,43
9.511 310101	33150		TE	COMPRA	34.720,37	Can Marcet - c. de Pau Claris, 86-138		34.720,37	17.708,94
		VEHICLE ELÈCTRIC 4655-LBC			18/11/2019	Parc mòbil		2.893,36	17.011,43
9.512 310101	33151		TE	COMPRA	34.720,37	Can Marcet - c. de Pau Claris, 86-138		34.720,37	17.708,94
		VEHICLE ELÈCTRIC 4653-LBC			18/11/2019	Parc mòbil		2.893,36	17.011,43
9.513 310101	33152		TE	COMPRA	34.720,37	Can Marcet - c. de Pau Claris, 86-138		34.720,37	17.708,94
		VEHICLE ELÈCTRIC 4652-LBC			18/11/2019	Parc mòbil		2.893,36	17.011,43
9.514 310101	33153		TE	COMPRA	34.720,37	Can Marcet - c. de Pau Claris, 86-138		34.720,37	17.708,94
		VEHICLE ELÈCTRIC 4659-LBC			18/11/2019	Parc mòbil		2.893,36	17.011,43
9.515 310101	33154		TE	COMPRA	34.720,37	Can Marcet - c. de Pau Claris, 86-138		34.720,37	17.708,94
		VEHICLE ELÈCTRIC 4657-LBC			18/11/2019	Parc mòbil		2.893,36	17.011,43
9.516 310101	33155		TE	COMPRA	34.720,37	Can Marcet - c. de Pau Claris, 86-138		34.720,37	17.708,94
		VEHICLE ELÈCTRIC 4658-LBC			18/11/2019	Parc mòbil		2.893,36	17.011,43
9.517 310101	33156		TE	COMPRA	36.108,75	Can Marcet - c. de Pau Claris, 86-138		36.108,75	18.417,09
		VEHICLE ELÈCTRIC 5328-LBC			18/11/2019	Parc mòbil		3.009,06	17.691,66

AJUNTAMENT-AJUNTAMENT DE SABADELL

LLIBRE A LLIBRE A: BENS, DRETS I OBLIGACIONS DE L'ENT LOCAL

EPÍGRAF: I.2 SERVEI PÚBLIC

SUBEPÍGRAF: I.2.C MOBLES

CLASSIFICACIÓ	N. BÉ	QUANT. / DESCRIPCIÓ	C. GESTO / C. COST	T. ADQUISICIÓ	COST ADQUI. / D- ALTA	CENTRE / UBICACIÓ	PLANTA / ESPAI	V.B.C. / DOT. AMORT	F.A. / V.C.
9.518	300106 33157		GI	COMPRA	1.016,40	Edifici c. Narcís Giralt, 74		1.016,40	1.016,40
		PDA			21/11/2019			150,38	0
9.519	300106 33158		GI	COMPRA	1.016,40	Edifici c. Narcís Giralt, 74		1.016,40	1.016,40
		PDA			21/11/2019			150,38	0
9.520	310101 33159		TE	COMPRA	36.108,75	Can Marcet - c. de Pau Claris, 86-138		36.108,75	18.417,09
		VEHICLE ELÈCTRIC 5324-LBC			18/11/2019	Parc mòbil		3.009,06	17.691,66
9.521	310101 33160		TE	COMPRA	36.108,75	Can Marcet - c. de Pau Claris, 86-138		36.108,75	18.417,09
		VEHICLE ELÈCTRIC 5323-LBC			18/11/2019	Parc mòbil		3.009,06	17.691,66
9.522	310101 33161		TE	COMPRA	36.108,75	Can Marcet - c. de Pau Claris, 86-138		36.108,75	18.417,09
		VEHICLE ELÈCTRIC 5325-LBC			18/11/2019	Parc mòbil		3.009,06	17.691,66
9.523	310101 33162		TE	COMPRA	36.108,75	Can Marcet - c. de Pau Claris, 86-138		36.108,75	18.417,09
		VEHICLE ELÈCTRIC 5327-LBC			18/11/2019	Parc mòbil		3.009,06	17.691,66
9.524	310101 33163		TE	COMPRA	34.230,11	Can Marcet - c. de Pau Claris, 86-138		34.230,11	17.458,86
		VEHICLE ELÈCTRIC 7235-LBD			18/11/2019	Parc mòbil		2.852,50	16.771,25
9.525	310101 33164		TE	COMPRA	37.047,20	Can Marcet - c. de Pau Claris, 86-138		37.047,20	18.895,72
		VEHICLE ELÈCTRIC 7107-LBD			18/11/2019	Parc mòbil		3.087,26	18.151,48
9.526	310101 33165		TE	COMPRA	36.108,75	Can Marcet - c. de Pau Claris, 86-138		36.108,75	18.417,09
		VEHICLE ELÈCTRIC 5326-LBC			18/11/2019	Parc mòbil		3.009,06	17.691,66

AJUNTAMENT-AJUNTAMENT DE SABADELL

LLIBRE A LLIBRE A: BENS, DRETS I OBLIGACIONS DE L'ENT LOCAL

EPÍGRAF: I.2 SERVEI PÚBLIC

SUBEPÍGRAF: I.2.C MOBLES

CLASSIFICACIÓ	N. BÉ	QUANT. / DESCRIPCIÓ	C. GESTO / C. COST	T. ADQUISICIÓ	COST ADQUI. / D- ALTA	CENTRE / UBICACIÓ	PLANTA / ESPAI	V.B.C. / DOT. AMORT	F.A. / V.C.
9.527 310101	33166		TE	COMPRA	34.720,37	Can Marcet - c. de Pau Claris, 86-138		34.720,37	17.708,94
		VEHICLE ELÈCTRIC 4660-LBC			18/11/2019	Parc mòbil		2.893,36	17.011,43
9.528 320101	33191		TE	COMPRA	4.787,46	Viver municipal - c. Prat de la Riba, 115		4.787,46	2.433,04
		Hidronetejadora a pressió			26/11/2019			398,95	2.354,42
9.529 320101	33192		TE	COMPRA	1.905,22	Viver municipal - c. Prat de la Riba, 115		1.905,22	968,21
		Bastida desmuntable			26/11/2019			158,76	937,01
9.530 330101	33193	1	RC	COMPRA	309,76	Centre Cívic del Poblenou - c. del Remei, 1-9		309,76	157,26
		PISSARRA			28/11/2019			25,81	152,50
9.531 330106	33194		RC	COMPRA	143,99	Centre Cívic del Poblenou - c. del Remei, 1-9		143,99	143,99
		PANTALLA TRIPODE			28/11/2019			21,81	0
9.532 330102	33195	60	TE	COMPRA	2.537,37	Viver municipal - c. Prat de la Riba, 115		2.537,37	1.286,01
		papereres model Barcelona RAL 7011			02/12/2019			211,44	1.251,36
9.533 330106	33196		RC	COMPRA	143,99	Centre cívic Creu de Barberà - pl Castelao, 1		143,99	143,99
		PANTALLA TRIPODE			30/12/2019			23,91	0
9.534 330101	33197	1	TE	COMPRA	138,18	Can Marcet - c. de Pau Claris, 86-138	Planta baixa	138,18	69,12
		BUC			30/12/2019	Edifici Can Marcet	Parcs i jardins	11,51	69,06
9.535 330101	33198	5	SG	COMPRA	699,08	Edifici c. Narcís Giralt, 74		699,08	354,92
		ALA			28/11/2019			58,25	344,16

AJUNTAMENT-AJUNTAMENT DE SABADELL

LLIBRE A LLIBRE A: BENS, DRETS I OBLIGACIONS DE L'ENT LOCAL

EPÍGRAF: I.2 SERVEI PÚBLIC

SUBEPÍGRAF: I.2.C MOBLES

CLASSIFICACIÓ	N. BÉ	QUANT. / DESCRIPCIÓ	C. GESTO / C. COST	T. ADQUISICIÓ	COST ADQUI. / D- ALTA	CENTRE / UBICACIÓ	PLANTA / ESPAI	V.B.C. / DOT. AMORT	F.A. / V.C.
9.536 330101	33210	2	ES	COMPRA	266,20	Complex Esportiu Municipal Sant Oleguer		266,20	134,78
		CADIRA ALTA			04/12/2019	CEM Sant Oleguer - Edifici Control Accés La Bassa		22,18	131,42
9.537 330101	33211	2	ES	COMPRA	217,80	Poliesportiu Sabadell Sud - c. Pardo Bazan, 17		217,80	110,29
		CADIRA			04/12/2019			18,15	107,51
9.538 330101	33212	1	ES	COMPRA	108,90	Palau d'Esports Municipal - c. Sol i Padrís, 57-81		108,90	55,11
		CADIRA			04/12/2019			9,07	53,79
9.539 330101	33213	1	CU	COMPRA	259,23	Biblioteca Vapor Badia - c. Tres Creus. 127-129		259,23	130,36
		Seient llis mate			19/12/2019			21,60	128,87
9.540 330101	33214	1	CU	COMPRA	259,23	Biblioteca Vapor Badia - c. Tres Creus. 127-129		259,23	130,36
		Seient llis mate			19/12/2019			21,60	128,87
9.541 330101	33215	1	CU	COMPRA	155,52	Biblioteca Vapor Badia - c. Tres Creus. 127-129		155,52	78,22
		Seient llis mate			19/12/2019			12,96	77,30
9.542 330101	33216	1	CU	COMPRA	155,52	Biblioteca Vapor Badia - c. Tres Creus. 127-129		155,52	78,22
		Seient llis mate			19/12/2019			12,96	77,30
9.543 330101	33217	1	CU	COMPRA	705,26	Biblioteca Vapor Badia - c. Tres Creus. 127-129		705,26	354,71
		Cadira respatller de malla amb braços tècnics i mecanisme sincro			19/12/2019			58,77	350,55

AJUNTAMENT-AJUNTAMENT DE SABADELL

LLIBRE A LLIBRE A: BENS, DRETS I OBLIGACIONS DE L'ENT LOCAL

EPÍGRAF: I.2 SERVEI PÚBLIC

SUBEPÍGRAF: I.2.C MOBLES

CLASSIFICACIÓ	N. BÉ		QUANT. / DESCRIPCIÓ	C. GESTO / C. COST	T. ADQUISICIÓ	COST ADQUI. / D- ALTA	CENTRE / UBICACIÓ	PLANTA / ESPAI	V.B.C. / DOT. AMORT	F.A. / V.C.
9.544	330101	33218	1	CU	COMPRA	705,26	Biblioteca Vapor Badia - c. Tres Creus. 127-129		705,26	354,71
			Cadira respatller de malla amb braços tècnics i mecanisme sincro			19/12/2019			58,77	350,55
9.545	330101	33219	1	CU	COMPRA	705,26	Centre Cívic i Biblioteca de Can Puiggener		705,26	354,71
			Cadira respatller malla amb braços tècnics i mecanisme sincro			19/12/2019	Biblioteca Can Puiggener		58,77	350,55
9.546	330101	33220	1	CU	COMPRA	705,26	Biblioteca Els Safareigs - c. Papa Pius XI, 165		705,26	354,71
			Cadira respatller malla amb braços tècnics i mecanisme sincro			19/12/2019			58,77	350,55
9.547	330105	33221		CU	INSPECCIÓ FÍSICA O INVENTARI	0	Fons Bibliogràfic de l'Ajuntament de Sabadell		159.420,90	91.268,32
			Fons bibliogràfic 2019			01/01/2019			16.206,20	68.152,58
9.548	330501	33222	6	SS	COMPRA	4.314,00	c. de la Rambla, 22, 1º i 2ª plantes		4.314,00	2.172,76
			GRÚES ELECTRÒNIQUES			16/12/2019			359,50	2.141,24
9.549	330101	33223	1	CU	COMPRA	705,26	Biblioteca La Serra - pl. de Cristobal Ramos, 1 bx		705,26	354,71
			Cadira respatller malla amb braços tècnics i mecanisme sincro			19/12/2019			58,77	350,55
9.550	330101	33224	1	CU	COMPRA	705,26	Biblioteca del nord - rda. Navacerrada, 60-92		705,26	354,71
			Cadira respatller malla amb braços tècnics i mecanisme sincro			19/12/2019			58,77	350,55
9.551	330101	33225	1	CU	COMPRA	705,26	Biblioteca del Sud - pg. dels Almogàvers, 37-63		705,26	354,71
			Cadira respatller malla amb braços tècnics i mecanisme syncro			19/12/2019			58,77	350,55

AJUNTAMENT-AJUNTAMENT DE SABADELL

LLIBRE A **LLIBRE A: BENS, DRETS I OBLIGACIONS DE L'ENT LOCAL**

EPÍGRAF: **I.2** **SERVEI PÚBLIC**

SUBEPÍGRAF: **I.2.C** **MOBLES**

CLASSIFICACIÓ	N. BÉ		QUANT. / DESCRIPCIÓ	C. GESTO / C. COST	T. ADQUISICIÓ	COST ADQUI. / D- ALTA	CENTRE / UBICACIÓ	PLANTA / ESPAI	V.B.C. / DOT. AMORT	F.A. / V.C.
9.552	330101	33226	1	CU	COMPRA	705,26	Complex Alexandra - pl. d'Ovidi Montllor, 2-7		705,26	354,71
			Cadira respatller malla amb braços tècnics i mecanisme sincro			19/12/2019	Biblioteca de ponent del complex Alexandra		58,77	350,55
9.553	330101	33227	1	CU	COMPRA	98,53	Biblioteca Vapor Badia - c. Tres Creus. 127-129		98,53	49,55
			Taula de 152x74,5 cm			19/12/2019			8,21	48,98
9.554	330101	33228	1	CU	COMPRA	98,53	Biblioteca Vapor Badia - c. Tres Creus. 127-129		98,53	49,55
			Taula de 152x74,5 cm			19/12/2019			8,21	48,98
9.555	330101	33229	1	CU	COMPRA	98,53	Biblioteca Vapor Badia - c. Tres Creus. 127-129		98,53	49,55
			Taula de 152x74,5 cm			19/12/2019			8,21	48,98
9.556	330101	33230	1	CU	COMPRA	98,53	Biblioteca Vapor Badia - c. Tres Creus. 127-129		98,53	49,55
			Taula de 152x74,5 cm			19/12/2019			8,21	48,98
9.557	330101	33231	1	CU	COMPRA	466,72	Biblioteca Vapor Badia - c. Tres Creus. 127-129		466,72	234,72
			Carret llibres 62 x 49 x 111			19/12/2019			38,89	232,00
9.558	330101	33232	1	CU	COMPRA	466,72	Biblioteca Vapor Badia - c. Tres Creus. 127-129		466,72	234,72
			Carret llibres 62 x 49 x 111			19/12/2019			38,89	232,00
9.559	330101	33233	1	CU	COMPRA	378,83	Complex Alexandra - pl. d'Ovidi Montllor, 2-7		378,83	190,48
			Buc de contes amb rodes de 900 x 400 x 700			19/12/2019	Biblioteca de ponent del complex Alexandra		31,56	188,35

AJUNTAMENT-AJUNTAMENT DE SABADELL

LLIBRE A LLIBRE A: BENS, DRETS I OBLIGACIONS DE L'ENT LOCAL

EPÍGRAF: I.2 SERVEI PÚBLIC

SUBEPÍGRAF: I.2.C MOBLES

CLASSIFICACIÓ	N. BÉ	QUANT. / DESCRIPCIÓ	C. GESTO / C. COST	T. ADQUISICIÓ	COST ADQUI. / D- ALTA	CENTRE / UBICACIÓ	PLANTA / ESPAI	V.B.C. / DOT. AMORT	F.A. / V.C.
9.560 330101	33234	1	CU	COMPRA	378,82	Complex Alexandra - pl. d'Ovidi Montllor, 2-7		378,82	190,48
		Buc de contes amb rodes de 900 x 400 x 700			19/12/2019	Biblioteca de ponent del complex Alexandra		31,56	188,34
9.561 330101	33235	1	CU	COMPRA	576,14	Complex Alexandra - pl. d'Ovidi Montllor, 2-7		576,14	289,77
		Buc de contes de 900 x 400 x 900			19/12/2019	Biblioteca de ponent del complex Alexandra		48,01	286,37
9.562 330101	33236	1	CU	COMPRA	576,14	Complex Alexandra - pl. d'Ovidi Montllor, 2-7		576,14	289,77
		Buc de contes de 900 x 400 x 900			19/12/2019	Biblioteca de ponent del complex Alexandra		48,01	286,37
9.563 330501	33237	2	SS	COMPRA	2.282,97	c. de la Rambla, 22, 1º i 2ª plantes		2.282,97	1.149,77
		GRÚES BIPEDESTACIÓ ESTANDAR, INCLOU BATERIA I CARREGADOR			16/12/2019			190,24	1.133,20
9.564 330501	33238	5	SS	COMPRA	2.848,50	c. de la Rambla, 22, 1º i 2ª plantes		2.848,50	1.434,62
		LLITS ARTICULATS, INCLOU JOC DE RODES I FRENS I BARANDILLES			16/12/2019			237,37	1.413,88
9.565 330501	33239	8	SS	COMPRA	6.053,60	c. de la Rambla, 22, 1º i 2ª plantes		6.053,60	3.048,87
		LLITS ELECTRÒNICS I CARRO ELEVADOR I BARANDILLES			16/12/2019			504,46	3.004,73
9.566 320101	33240		GI	COMPRA	2.601,20	Edifici c. Narcís Giralt, 74		2.601,20	1.317,18
		Sensor per la mesura de la contaminació acústica.			04/12/2019			216,76	1.284,02
9.567 320101	33241		GI	COMPRA	2.601,20	Edifici c. Narcís Giralt, 74		2.601,20	1.317,18
		Sensor per la mesura de la contaminació acústica.			04/12/2019			216,76	1.284,02

AJUNTAMENT-AJUNTAMENT DE SABADELL

LLIBRE A LLIBRE A: BENS, DRETS I OBLIGACIONS DE L'ENT LOCAL

EPÍGRAF: I.2 SERVEI PÚBLIC

SUBEPÍGRAF: I.2.C MOBLES

CLASSIFICACIÓ	N. BÉ	QUANT. / DESCRIPCIÓ	C. GESTO / C. COST	T. ADQUISICIÓ	COST ADQUI. / D- ALTA	CENTRE / UBICACIÓ	PLANTA / ESPAI	V.B.C. / DOT. AMORT	F.A. / V.C.
9.568 320101	33242		GI	COMPRA	2.601,20	Edifici c. Narcís Giralt, 74		2.601,20	1.317,18
		Sensor per la mesura de la contaminació acústica.			04/12/2019			216,76	1.284,02
9.569 320101	33243		GI	COMPRA	2.601,20	Edifici c. Narcís Giralt, 74		2.601,20	1.317,18
		Sensor per la mesura de la contaminació acústica.			04/12/2019			216,76	1.284,02
9.570 320101	33244		GI	COMPRA	2.601,20	Edifici c. Narcís Giralt, 74		2.601,20	1.317,18
		Sensor per la mesura de la contaminació acústica.			04/12/2019			216,76	1.284,02
9.571 320101	33245		GI	COMPRA	2.601,20	Edifici c. Narcís Giralt, 74		2.601,20	1.317,18
		Sensor per la mesura de la contaminació acústica.			04/12/2019			216,76	1.284,02
9.572 320101	33246		GI	COMPRA	1.040,44	Edifici c. Narcís Giralt, 74		1.040,44	526,85
		Sensor concentració CO2.			04/12/2019			86,70	513,59
9.573 320101	33247		GI	COMPRA	1.040,48	Edifici c. Narcís Giralt, 74		1.040,48	526,85
		Sensor concentració CO2.			04/12/2019			86,70	513,63
9.574 320101	33248		GI	COMPRA	1.040,48	Edifici c. Narcís Giralt, 74		1.040,48	526,85
		Sensor concentració CO2.			04/12/2019			86,70	513,63
9.575 330101	33249	1	CU	COMPRA	144,38	Complex Alexandra - pl. d'Ovidi Montllor, 2-7		144,38	72,60
		Prestatgeria DE 100 X 40 X 200			19/12/2019	Biblioteca de ponent del complex Alexandra		12,03	71,78
9.576 320101	33250		GI	COMPRA	395,00	Edifici c. Narcís Giralt, 74		395,00	199,98
		Disco magatzem de dades.			04/12/2019			32,91	195,02

AJUNTAMENT-AJUNTAMENT DE SABADELL

LLIBRE A LLIBRE A: BENS, DRETS I OBLIGACIONS DE L'ENT LOCAL

EPÍGRAF: I.2 SERVEI PÚBLIC

SUBEPÍGRAF: I.2.C MOBLES

CLASSIFICACIÓ	N. BÉ	QUANT. / DESCRIPCIÓ	C. GESTO / C. COST	T. ADQUISICIÓ	COST ADQUI. / D- ALTA	CENTRE / UBICACIÓ	PLANTA / ESPAI	V.B.C. / DOT. AMORT	F.A. / V.C.
9.577 330101	33251	1	CU	COMPRA	362,07	Biblioteca Vapor Badia - c. Tres Creus. 127-129		362,07	182,09
		Mòdul triple guitxetes 920 x 450 x 1700			19/12/2019			30,17	179,98
9.578 330101	33252	1	CU	COMPRA	362,07	Biblioteca Vapor Badia - c. Tres Creus. 127-129		362,07	182,09
		Mòdul triple guitxetes 920 x 450 x 1700			19/12/2019			30,17	179,98
9.579 320101	33253		GI	COMPRA	395,00	Edifici c. Narcís Giralt, 74		395,00	199,98
		Disco magatzem de dades.			04/12/2019			32,91	195,02
9.580 320101	33254		GI	COMPRA	395,00	Edifici c. Narcís Giralt, 74		395,00	199,98
		Disco magatzem de dades.			04/12/2019			32,91	195,02
9.581 320101	33255		GI	COMPRA	395,00	Edifici c. Narcís Giralt, 74		395,00	199,98
		Disco magatzem de dades.			04/12/2019			32,91	195,02
9.582 320101	33256		GI	COMPRA	395,00	Edifici c. Narcís Giralt, 74		395,00	199,98
		Disco magatzem de dades.			04/12/2019			32,91	195,02
9.583 320101	33257		GI	COMPRA	395,00	Edifici c. Narcís Giralt, 74		395,00	199,98
		Disco magatzem de dades.			04/12/2019			32,91	195,02
9.584 320101	33258		GI	COMPRA	395,00	Edifici c. Narcís Giralt, 74		395,00	199,98
		Disco magatzem de dades.			04/12/2019			32,91	195,02
9.585 320101	33259		GI	COMPRA	395,00	Edifici c. Narcís Giralt, 74		395,00	199,98
		Disco magatzem de dades.			04/12/2019			32,91	195,02
9.586 320101	33260		GI	COMPRA	395,00	Edifici c. Narcís Giralt, 74		395,00	199,98
		Disco magatzem de dades.			04/12/2019			32,91	195,02

AJUNTAMENT-AJUNTAMENT DE SABADELL

LLIBRE A LLIBRE A: BENS, DRETS I OBLIGACIONS DE L'ENT LOCAL

EPÍGRAF: I.2 SERVEI PÚBLIC

SUBEPÍGRAF: I.2.C MOBLES

CLASSIFICACIÓ	N. BÉ	QUANT. / DESCRIPCIÓ	C. GESTO / C. COST	T. ADQUISICIÓ	COST ADQUI. / D- ALTA	CENTRE / UBICACIÓ	PLANTA / ESPAI	V.B.C. / DOT. AMORT	F.A. / V.C.
9.587 320101	33261		GI	COMPRA	395,00	Edifici c. Narcís Giralt, 74		395,00	199,98
		Disco magatzem de dades.			04/12/2019			32,91	195,02
9.588 320101	33262		GI	COMPRA	395,00	Edifici c. Narcís Giralt, 74		395,00	199,98
		Disco magatzem de dades.			04/12/2019			32,91	195,02
9.589 320101	33263		GI	COMPRA	395,00	Edifici c. Narcís Giralt, 74		395,00	199,98
		Disco magatzem de dades.			04/12/2019			32,91	195,02
9.590 330101	33264	1	CU	COMPRA	362,06	Biblioteca del Sud - pg. dels Almogàvers, 37-63		362,06	182,09
		Mòdul triple guitxeta 920 x 540 x 1700			19/12/2019			30,17	179,97
9.591 330101	33265	1	CU	COMPRA	1.043,40	Biblioteca del Sud - pg. dels Almogàvers, 37-63		1.043,40	524,79
		Prestatgeria de 110 x 65 x 150 doble cara			19/12/2019			86,95	518,61
9.592 330101	33266	1	CU	COMPRA	179,64	Biblioteca del Sud - pg. dels Almogàvers, 37-63		179,64	90,35
		Buc de contes de 600 x 600 x 20			19/12/2019			14,97	89,29
9.593 300102	33268		GI	COMPRA	1.417,60	Edifici c. Narcís Giralt, 74		1.417,60	1.417,60
		Ordinador personal de sobretaula amb processador 17', 8 Gb de RAM, disc			27/12/2019			233,07	0
9.594 300102	33269		GI	COMPRA	1.417,60	Edifici c. Narcís Giralt, 74		1.417,60	1.417,60
		Ordinador personal de sobretaula amb processador 17', 8 Gb de RAM, disc			27/12/2019			233,07	0
9.595 300102	33270		GI	COMPRA	1.417,60	Edifici c. Narcís Giralt, 74		1.417,60	1.417,60
		Ordinador personal de sobretaula amb processador 17', 8 Gb de RAM, disc			27/12/2019			233,07	0

AJUNTAMENT-AJUNTAMENT DE SABADELL

LLIBRE A LLIBRE A: BENS, DRETS I OBLIGACIONS DE L'ENT LOCAL

EPÍGRAF: I.2 SERVEI PÚBLIC

SUBEPÍGRAF: I.2.C MOBLES

CLASSIFICACIÓ	N. BÉ	QUANT. / DESCRIPCIÓ	C. GESTO / C. COST	T. ADQUISICIÓ	COST ADQUI. / D- ALTA	CENTRE / UBICACIÓ	PLANTA / ESPAI	V.B.C. / DOT. AMORT	F.A. / V.C.
9.596	300102 33271		GI	COMPRA	1.417,60	Edifici c. Narcís Giralt, 74		1.417,60	1.417,60
		Ordinador personal de sobretaula amb processador 17', 8 Gb de RAM, disc			27/12/2019			233,07	0
9.597	300102 33272		GI	COMPRA	1.417,60	Edifici c. Narcís Giralt, 74		1.417,60	1.417,60
		Ordinador personal de sobretaula amb processador 17', 8 Gb de RAM, disc			27/12/2019			233,07	0
9.598	300102 33273		GI	COMPRA	1.417,60	Edifici c. Narcís Giralt, 74		1.417,60	1.417,60
		Ordinador personal de sobretaula amb processador 17', 8 Gb de RAM, disc			27/12/2019			233,07	0
9.599	300102 33274		GI	COMPRA	1.417,60	Edifici c. Narcís Giralt, 74		1.417,60	1.417,60
		Ordinador personal de sobretaula amb processador 17', 8 Gb de RAM, disc			27/12/2019			233,07	0
9.600	300102 33275		GI	COMPRA	1.417,60	Edifici c. Narcís Giralt, 74		1.417,60	1.417,60
		Ordinador personal de sobretaula amb processador 17', 8 Gb de RAM, disc			27/12/2019			233,07	0
9.601	300102 33276		GI	COMPRA	1.417,60	Edifici c. Narcís Giralt, 74		1.417,60	1.417,60
		Ordinador personal de sobretaula amb processador 17', 8 Gb de RAM, disc			27/12/2019			233,07	0
9.602	300102 33277		GI	COMPRA	1.417,60	Edifici c. Narcís Giralt, 74		1.417,60	1.417,60
		Ordinador personal de sobretaula amb processador 17', 8 Gb de RAM, disc			27/12/2019			233,07	0
9.603	300102 33278		GI	COMPRA	1.417,60	Edifici c. Narcís Giralt, 74		1.417,60	1.417,60
		Ordinador personal de sobretaula amb processador 17', 8 Gb de RAM, disc			27/12/2019			233,07	0
9.604	300102 33279		GI	COMPRA	1.417,60	Edifici c. Narcís Giralt, 74		1.417,60	1.417,60

AJUNTAMENT-AJUNTAMENT DE SABADELL

LLIBRE A LLIBRE A: BENS, DRETS I OBLIGACIONS DE L'ENT LOCAL

EPÍGRAF: I.2 SERVEI PÚBLIC

SUBEPÍGRAF: I.2.C MOBLES

CLASSIFICACIÓ	N. BÉ	QUANT. / DESCRIPCIÓ	C. GESTO / C. COST	T. ADQUISICIÓ	COST ADQUI. / D- ALTA	CENTRE / UBICACIÓ	PLANTA / ESPAI	V.B.C. / DOT. AMORT	F.A. / V.C.
		Ordinador personal de sobretaula amb processador 17', 8 Gb de RAM, disc			27/12/2019			233,07	0
9.605 300102	33280		GI	COMPRA	1.417,60	Edifici c. Narcís Giralt, 74		1.417,60	1.417,60
		Ordinador personal de sobretaula amb processador 17', 8 Gb de RAM, disc			27/12/2019			233,07	0
9.606 300102	33281		GI	COMPRA	1.417,60	Edifici c. Narcís Giralt, 74		1.417,60	1.417,60
		Ordinador personal de sobretaula amb processador 17', 8 Gb de RAM, disc			27/12/2019			233,07	0
9.607 300102	33282		GI	COMPRA	1.417,60	Edifici c. Narcís Giralt, 74		1.417,60	1.417,60
		Ordinador personal de sobretaula amb processador 17', 8 Gb de RAM, disc			27/12/2019			233,07	0
9.608 300102	33283		GI	COMPRA	1.417,60	Edifici c. Narcís Giralt, 74		1.417,60	1.417,60
		Ordinador personal de sobretaula amb processador 17', 8 Gb de RAM, disc			27/12/2019			233,07	0
9.609 300102	33284		GI	COMPRA	1.417,60	Edifici c. Narcís Giralt, 74		1.417,60	1.417,60
		Ordinador personal de sobretaula amb processador 17', 8 Gb de RAM, disc			27/12/2019			233,07	0
9.610 300102	33285		GI	COMPRA	1.417,60	Edifici c. Narcís Giralt, 74		1.417,60	1.417,60
		Ordinador personal de sobretaula amb processador 17', 8 Gb de RAM, disc			27/12/2019			233,07	0
9.611 300102	33286		GI	COMPRA	1.417,60	Edifici c. Narcís Giralt, 74		1.417,60	1.417,60
		Ordinador personal de sobretaula amb processador 17', 8 Gb de RAM, disc			27/12/2019			233,07	0
9.612 300102	33287		GI	COMPRA	1.417,60	Edifici c. Narcís Giralt, 74		1.417,60	1.417,60
		Ordinador personal de sobretaula amb processador 17', 8 Gb de RAM, disc			27/12/2019			233,07	0

AJUNTAMENT-AJUNTAMENT DE SABADELL

LLIBRE A LLIBRE A: BENS, DRETS I OBLIGACIONS DE L'ENT LOCAL

EPÍGRAF: I.2 SERVEI PÚBLIC

SUBEPÍGRAF: I.2.C MOBLES

CLASSIFICACIÓ	N. BÉ	QUANT. / DESCRIPCIÓ	C. GESTO / C. COST	T. ADQUISICIÓ	COST ADQUI. / D- ALTA	CENTRE / UBICACIÓ	PLANTA / ESPAI	V.B.C. / DOT. AMORT	F.A. / V.C.
9.613	300102 33288		GI	COMPRA	1.417,60	Edifici c. Narcís Giralt, 74		1.417,60	1.417,60
		Ordinador personal de sobretaula amb processador 17', 8 Gb de RAM, disc			27/12/2019			233,07	0
9.614	300102 33289		GI	COMPRA	1.417,60	Edifici c. Narcís Giralt, 74		1.417,60	1.417,60
		Ordinador personal de sobretaula amb processador 17', 8 Gb de RAM, disc			27/12/2019			233,07	0
9.615	300102 33290		GI	COMPRA	1.417,60	Edifici c. Narcís Giralt, 74		1.417,60	1.417,60
		Ordinador personal de sobretaula amb processador 17', 8 Gb de RAM, disc			27/12/2019			233,07	0
9.616	300102 33291		GI	COMPRA	1.417,60	Edifici c. Narcís Giralt, 74		1.417,60	1.417,60
		Ordinador personal de sobretaula amb processador 17', 8 Gb de RAM, disc			27/12/2019			233,07	0
9.617	300102 33292		GI	COMPRA	1.417,60	Edifici c. Narcís Giralt, 74		1.417,60	1.417,60
		Ordinador personal de sobretaula amb processador 17', 8 Gb de RAM, disc			27/12/2019			233,07	0
9.618	300102 33293		GI	COMPRA	1.417,60	Edifici c. Narcís Giralt, 74		1.417,60	1.417,60
		Ordinador personal de sobretaula amb processador 17', 8 Gb de RAM, disc			27/12/2019			233,07	0
9.619	300102 33294		GI	COMPRA	1.417,60	Edifici c. Narcís Giralt, 74		1.417,60	1.417,60
		Ordinador personal de sobretaula amb processador 17', 8 Gb de RAM, disc			27/12/2019			233,07	0
9.620	300102 33295		GI	COMPRA	1.417,60	Edifici c. Narcís Giralt, 74		1.417,60	1.417,60
		Ordinador personal de sobretaula amb processador 17', 8 Gb de RAM, disc			27/12/2019			233,07	0
9.621	300102 33296		GI	COMPRA	1.417,60	Edifici c. Narcís Giralt, 74		1.417,60	1.417,60

AJUNTAMENT-AJUNTAMENT DE SABADELL

LLIBRE A LLIBRE A: BENS, DRETS I OBLIGACIONS DE L'ENT LOCAL

EPÍGRAF: I.2 SERVEI PÚBLIC

SUBEPÍGRAF: I.2.C MOBLES

CLASSIFICACIÓ	N. BÉ	QUANT. / DESCRIPCIÓ	C. GESTO / C. COST	T. ADQUISICIÓ	COST ADQUI. / D- ALTA	CENTRE / UBICACIÓ	PLANTA / ESPAI	V.B.C. / DOT. AMORT	F.A. / V.C.
		Ordinador personal de sobretaula amb processador 17', 8 Gb de RAM, disc			27/12/2019			233,07	0
9.622	300102 33297		GI	COMPRA	1.417,60	Edifici c. Narcís Giralt, 74		1.417,60	1.417,60
		Ordinador personal de sobretaula amb processador 17', 8 Gb de RAM, disc			27/12/2019			233,07	0
9.623	300102 33298		GI	COMPRA	1.417,60	Edifici c. Narcís Giralt, 74		1.417,60	1.417,60
		Ordinador personal de sobretaula amb processador 17', 8 Gb de RAM, disc			27/12/2019			233,07	0
9.624	300102 33299		GI	COMPRA	1.417,60	Edifici c. Narcís Giralt, 74		1.417,60	1.417,60
		Ordinador personal de sobretaula amb processador 17', 8 Gb de RAM, disc			27/12/2019			233,07	0
9.625	300102 33300		GI	COMPRA	1.417,60	Edifici c. Narcís Giralt, 74		1.417,60	1.417,60
		Ordinador personal de sobretaula amb processador 17', 8 Gb de RAM, disc			27/12/2019			233,07	0
9.626	300102 33301		GI	COMPRA	1.417,60	Edifici c. Narcís Giralt, 74		1.417,60	1.417,60
		Ordinador personal de sobretaula amb processador 17', 8 Gb de RAM, disc			27/12/2019			233,07	0
9.627	300102 33302		GI	COMPRA	1.417,60	Edifici c. Narcís Giralt, 74		1.417,60	1.417,60
		Ordinador personal de sobretaula amb processador 17', 8 Gb de RAM, disc			27/12/2019			233,07	0
9.628	300102 33303		GI	COMPRA	1.417,60	Edifici c. Narcís Giralt, 74		1.417,60	1.417,60
		Ordinador personal de sobretaula amb processador 17', 8 Gb de RAM, disc			27/12/2019			233,07	0
9.629	300102 33304		GI	COMPRA	1.417,60	Edifici c. Narcís Giralt, 74		1.417,60	1.417,60
		Ordinador personal de sobretaula amb processador 17', 8 Gb de RAM, disc			27/12/2019			233,07	0

AJUNTAMENT-AJUNTAMENT DE SABADELL

LLIBRE A LLIBRE A: BENS, DRETS I OBLIGACIONS DE L'ENT LOCAL

EPÍGRAF: I.2 SERVEI PÚBLIC

SUBEPÍGRAF: I.2.C MOBLES

CLASSIFICACIÓ	N. BÉ	QUANT. / DESCRIPCIÓ	C. GESTO / C. COST	T. ADQUISICIÓ	COST ADQUI. / D- ALTA	CENTRE / UBICACIÓ	PLANTA / ESPAI	V.B.C. / DOT. AMORT	F.A. / V.C.
9.630 300102	33305		GI	COMPRA	1.417,60	Edifici c. Narcís Giralt, 74		1.417,60	1.417,60
		Ordinador personal de sobretaula amb processador 17', 8 Gb de RAM, disc			27/12/2019			233,07	0
9.631 300102	33306		GI	COMPRA	1.417,60	Edifici c. Narcís Giralt, 74		1.417,60	1.417,60
		Ordinador personal de sobretaula amb processador 17', 8 Gb de RAM, disc			27/12/2019			233,07	0
9.632 300102	33307		GI	COMPRA	1.417,60	Edifici c. Narcís Giralt, 74		1.417,60	1.417,60
		Ordinador personal de sobretaula amb processador 17', 8 Gb de RAM, disc			27/12/2019			233,07	0
9.633 300102	33308		GI	COMPRA	1.417,60	Edifici c. Narcís Giralt, 74		1.417,60	1.417,60
		Ordinador personal de sobretaula amb processador 17', 8 Gb de RAM, disc			27/12/2019			233,07	0
9.634 300102	33309		GI	COMPRA	1.417,59	Edifici c. Narcís Giralt, 74		1.417,59	1.417,59
		Ordinador personal de sobretaula amb processador 17', 8 Gb de RAM, disc			27/12/2019			233,06	0
9.635 330104	33311		CU	COMPRA	313,64	Ca l'Estruch - Centre de producció i creació	planta primera	313,64	236,59
		Frigorífic Combi No frost			19/12/2019	Ca l'Estruch - Edifici Llevant	Ca l'Estruch - Habitatges - CPiC - 01	39,20	77,05
9.636 330101	33312	4	SS	COMPRA	2.326,79	Mercat de Sant Joan - pl. de Sant Joan, 1A		2.326,79	1.169,71
		TAULA			20/12/2019	Edifici Mercar de Sant Joan - pl. de Sant Joan, 1A		193,89	1.157,08
9.637 320101	33320		GI	COMPRA	4.998,00	Edifici c. Narcís Giralt, 74		4.998,00	2.530,95
		Sistema domòtic de gestió remota de les calderes amb tots els elements			04/12/2019			416,50	2.467,05

AJUNTAMENT-AJUNTAMENT DE SABADELL

LLIBRE A LLIBRE A: BENS, DRETS I OBLIGACIONS DE L'ENT LOCAL

EPÍGRAF: I.2 SERVEI PÚBLIC

SUBEPÍGRAF: I.2.C MOBLES

CLASSIFICACIÓ	N. BÉ	QUANT. / DESCRIPCIÓ	C. GESTO / C. COST	T. ADQUISICIÓ	COST ADQUI. / D- ALTA	CENTRE / UBICACIÓ	PLANTA / ESPAI	V.B.C. / DOT. AMORT	F.A. / V.C.
9.638 320101	33321		GI	COMPRA	5.879,03	Edifici c. Narcís Giralt, 74		5.879,03	2.977,04
		Sistema domòtic de gestió remota de les calderes amb tots els elements			04/12/2019			489,91	2.901,99
9.639 320101	33322		GI	COMPRA	1.290,00	Edifici c. Narcís Giralt, 74		1.290,00	653,24
		Comptador d'aigua Wavenis amb elements auxiliars necessaris.			04/12/2019			107,50	636,76
9.640 320101	33323		GI	COMPRA	1.290,00	Edifici c. Narcís Giralt, 74		1.290,00	653,24
		Comptador d'aigua Wavenis amb elements auxiliars necessaris.			04/12/2019			107,50	636,76
9.641 320101	33324		GI	COMPRA	1.290,00	Edifici c. Narcís Giralt, 74		1.290,00	653,24
		Comptador d'aigua Wavenis amb elements auxiliars necessaris.			04/12/2019			107,50	636,76
9.642 320101	33325		GI	COMPRA	1.320,00	Edifici c. Narcís Giralt, 74		1.320,00	668,43
		Comptador de gas amb tots els elements auxiliars necessaris.			04/12/2019			110,00	651,57
9.643 320101	33326		GI	COMPRA	1.320,00	Edifici c. Narcís Giralt, 74		1.320,00	668,43
		Comptador de gas amb tots els elements auxiliars necessaris.			04/12/2019			110,00	651,57
9.644 320101	33327		GI	COMPRA	1.320,00	Edifici c. Narcís Giralt, 74		1.320,00	668,43
		Comptador de gas amb tots els elements auxiliars necessaris.			04/12/2019			110,00	651,57
9.645 320101	33328		GI	COMPRA	1.358,80	Edifici c. Narcís Giralt, 74		1.358,80	688,06
		Comptador de llum amb tots els elements auxiliars necessaris.			04/12/2019			113,23	670,74
9.646 320101	33329		GI	COMPRA	1.358,80	Edifici c. Narcís Giralt, 74		1.358,80	688,06

AJUNTAMENT-AJUNTAMENT DE SABADELL

LLIBRE A **LLIBRE A: BENS, DRETS I OBLIGACIONS DE L'ENT LOCAL**

EPÍGRAF: **I.2** **SERVEI PÚBLIC**

SUBEPÍGRAF: **I.2.C** **MOBLES**

CLASSIFICACIÓ	N. BÉ		QUANT. / DESCRIPCIÓ	C. GESTO / C. COST	T. ADQUISICIÓ	COST ADQUI. / D- ALTA	CENTRE / UBICACIÓ	PLANTA / ESPAI	V.B.C. / DOT. AMORT	F.A. / V.C.
			Comptador de llum amb tots els elements auxiliars necessaris.			04/12/2019			113,23	670,74
9.647	320101	33330		GI	COMPRA	1.358,80	Edifici c. Narcís Giralt, 74		1.358,80	688,06
			Comptador de llum amb tots els elements auxiliars necessaris.			04/12/2019			113,23	670,74
9.648	330101	33331	2	ES	COMPRA	433,18	Complex Esportiu Municipal Sant Oleguer		433,18	218,41
			PRESTATGERIA			13/12/2019	CEM Sant Oleguer - Magatzem i Serveis La Bassa		36,09	214,77
9.649	310101	33332		TE	COMPRA	32.762,78	Can Marcet - c. de Pau Claris, 86-138		32.762,78	16.448,70
			VEHICLE ELÈCTRIC 0561-LCN			23/12/2019	Parc mòbil		2.730,23	16.314,08
9.650	310101	33333		TE	COMPRA	36.145,05	Can Marcet - c. de Pau Claris, 86-138		36.145,05	18.146,75
			VEHICLE ELÈCTRIC 0562-LCN			23/12/2019	Parc mòbil		3.012,08	17.998,30
9.651	310101	33334		TE	COMPRA	32.762,78	Can Marcet - c. de Pau Claris, 86-138		32.762,78	16.448,70
			VEHICLE ELÈCTRIC 0563-LCN			23/12/2019	Parc mòbil		2.730,23	16.314,08
9.652	310101	33335		TE	COMPRA	36.145,05	Can Marcet - c. de Pau Claris, 86-138		36.145,05	18.146,75
			VEHICLE ELÈCTRIC 0564-LCN			23/12/2019	Parc mòbil		3.012,08	17.998,30
9.653	310101	33336		TE	COMPRA	33.470,00	Can Marcet - c. de Pau Claris, 86-138		33.470,00	16.803,73
			VEHICLE ELÈCTRIC 0565-LCN			23/12/2019	Parc mòbil		2.789,16	16.666,27
9.654	310101	33337		TE	COMPRA	36.145,05	Can Marcet - c. de Pau Claris, 86-138		36.145,05	18.146,75

AJUNTAMENT-AJUNTAMENT DE SABADELL

LLIBRE A LLIBRE A: BENS, DRETS I OBLIGACIONS DE L'ENT LOCAL

EPÍGRAF: I.2 SERVEI PÚBLIC

SUBEPÍGRAF: I.2.C MOBLES

CLASSIFICACIÓ	N. BÉ	QUANT. / DESCRIPCIÓ	C. GESTO / C. COST	T. ADQUISICIÓ	COST ADQUI. / D- ALTA	CENTRE / UBICACIÓ	PLANTA / ESPAI	V.B.C. / DOT. AMORT	F.A. / V.C.
		VEHICLE ELÈCTRIC 0566-LCN			23/12/2019	Parc mòbil		3.012,08	17.998,30
9.655 310101	33338		TE	COMPRA	33.470,00	Can Marcet - c. de Pau Claris, 86-138		33.470,00	16.803,73
		VEHICLE ELÈCTRIC 0567-LCN			23/12/2019	Parc mòbil		2.789,16	16.666,27
9.656 310101	33339		TE	COMPRA	32.762,78	Can Marcet - c. de Pau Claris, 86-138		32.762,78	16.448,70
		VEHICLE ELÈCTRIC 0568-LCN			23/12/2019	Parc mòbil		2.730,23	16.314,08
9.657 310101	33340		TE	COMPRA	33.470,00	Can Marcet - c. de Pau Claris, 86-138		33.470,00	16.803,73
		VEHICLE ELÈCTRIC 0569-LCN			23/12/2019	Parc mòbil		2.789,16	16.666,27
9.658 310101	33341		TE	COMPRA	36.296,72	Can Marcet - c. de Pau Claris, 86-138		36.296,72	18.222,90
		VEHICLE ELÈCTRIC 0570-LCN			23/12/2019	Parc mòbil		3.024,72	18.073,82
9.659 310101	33342		TE	COMPRA	32.762,78	Can Marcet - c. de Pau Claris, 86-138		32.762,78	16.448,70
		VEHICLE ELÈCTRIC 0571-LCN			23/12/2019	Parc mòbil		2.730,23	16.314,08
9.660 310101	33343		TE	COMPRA	30.242,46	Can Marcet - c. de Pau Claris, 86-138		30.242,46	15.204,05
		VEHICLE ELÈCTRIC 0831-LCN			20/12/2019	Parc mòbil		2.520,20	15.038,41
9.661 310101	33344		TE	COMPRA	30.242,46	Can Marcet - c. de Pau Claris, 86-138		30.242,46	15.204,05
		VEHICLE ELÈCTRIC 0834-LCN			20/12/2019	Parc mòbil		2.520,20	15.038,41
9.662 310101	33345		TE	COMPRA	30.242,46	Can Marcet - c. de Pau Claris, 86-138		30.242,46	15.183,34
		VEHICLE ELÈCTRIC 0835-LCN			23/12/2019	Parc mòbil		2.520,20	15.059,12

AJUNTAMENT-AJUNTAMENT DE SABADELL

LLIBRE A LLIBRE A: BENS, DRETS I OBLIGACIONS DE L'ENT LOCAL

EPÍGRAF: I.2 SERVEI PÚBLIC

SUBEPÍGRAF: I.2.C MOBLES

CLASSIFICACIÓ	N. BÉ	QUANT. / DESCRIPCIÓ	C. GESTO / C. COST	T. ADQUISICIÓ	COST ADQUI. / D- ALTA	CENTRE / UBICACIÓ	PLANTA / ESPAI	V.B.C. / DOT. AMORT	F.A. / V.C.
9.663	310101 33346		TE	COMPRA	30.242,46	Can Marcet - c. de Pau Claris, 86-138		30.242,46	15.204,05
		VEHICLE ELÈCTRIC 0847-LCN			20/12/2019	Parc mòbil		2.520,20	15.038,41
9.664	310101 33347		TE	COMPRA	30.242,46	Can Marcet - c. de Pau Claris, 86-138		30.242,46	15.204,05
		VEHICLE ELÈCTRIC 0848-LCN			20/12/2019	Parc mòbil		2.520,20	15.038,41
9.665	310101 33348		TE	COMPRA	30.242,46	Can Marcet - c. de Pau Claris, 86-138		30.242,46	15.204,05
		VEHICLE ELÈCTRIC 0849-LCN			20/12/2019	Parc mòbil		2.520,20	15.038,41
9.666	310101 33349		TE	COMPRA	30.242,46	Can Marcet - c. de Pau Claris, 86-138		30.242,46	15.204,05
		VEHICLE ELÈCTRIC 0850-LCN			20/12/2019	Parc mòbil		2.520,20	15.038,41
9.667	310101 33350		TE	COMPRA	30.242,46	Can Marcet - c. de Pau Claris, 86-138		30.242,46	15.183,34
		VEHICLE ELÈCTRIC 0851-LCN			23/12/2019	Parc mòbil		2.520,20	15.059,12
9.668	310101 33351		TE	COMPRA	30.242,46	Can Marcet - c. de Pau Claris, 86-138		30.242,46	15.204,05
		VEHICLE ELÈCTRIC 0852-LCN			20/12/2019	Parc mòbil		2.520,20	15.038,41
9.669	310101 33352		TE	COMPRA	30.242,46	Can Marcet - c. de Pau Claris, 86-138		30.242,46	15.204,05
		VEHICLE ELÈCTRIC 0853-LCN			20/12/2019	Parc mòbil		2.520,20	15.038,41
9.670	310101 33355		TE	COMPRA	30.242,46	Can Marcet - c. de Pau Claris, 86-138		30.242,46	15.204,05
		VEHICLE ELÈCTRIC 0854-LCN			20/12/2019	Parc mòbil		2.520,20	15.038,41
9.671	310101 33356		TE	COMPRA	30.242,46	Can Marcet - c. de Pau Claris, 86-138		30.242,46	15.204,05

AJUNTAMENT-AJUNTAMENT DE SABADELL

LLIBRE A LLIBRE A: BENS, DRETS I OBLIGACIONS DE L'ENT LOCAL

EPÍGRAF: I.2 SERVEI PÚBLIC

SUBEPÍGRAF: I.2.C MOBLES

CLASSIFICACIÓ	N. BÉ	QUANT. / DESCRIPCIÓ	C. GESTO / C. COST	T. ADQUISICIÓ	COST ADQUI. / D- ALTA	CENTRE / UBICACIÓ	PLANTA / ESPAI	V.B.C. / DOT. AMORT	F.A. / V.C.
		VEHICLE ELÈCTRIC 0855-LCN			20/12/2019	Parc mòbil		2.520,20	15.038,41
9.672 310101	33357		TE	COMPRA	30.242,46	Can Marcet - c. de Pau Claris, 86-138		30.242,46	15.204,05
		VEHICLE ELÈCTRIC 0856-LCN			20/12/2019	Parc mòbil		2.520,20	15.038,41
9.673 310101	33358		TE	COMPRA	30.242,46	Can Marcet - c. de Pau Claris, 86-138		30.242,46	15.204,05
		VEHICLE ELÈCTRIC 0858-LCN			20/12/2019	Parc mòbil		2.520,20	15.038,41
9.674 310101	33359		TE	COMPRA	30.242,46	Can Marcet - c. de Pau Claris, 86-138		30.242,46	15.204,05
		VEHICLE ELÈCTRIC 0860-LCN			20/12/2019	Parc mòbil		2.520,20	15.038,41
9.675 310101	33361		TE	COMPRA	30.242,46	Can Marcet - c. de Pau Claris, 86-138		30.242,46	15.183,34
		VEHICLE ELÈCTRIC 0864-LCN			23/12/2019	Parc mòbil		2.520,20	15.059,12
9.676 310101	33362		TE	COMPRA	30.242,46	Can Marcet - c. de Pau Claris, 86-138		30.242,46	15.204,05
		VEHICLE ELÈCTRIC 0866-LCN			20/12/2019	Parc mòbil		2.520,20	15.038,41
9.677 310101	33363		TE	COMPRA	30.242,46	Can Marcet - c. de Pau Claris, 86-138		30.242,46	15.204,05
		VEHICLE ELÈCTRIC 0869-LCN			20/12/2019	Parc mòbil		2.520,20	15.038,41
9.678 310101	33364		TE	COMPRA	30.242,46	Can Marcet - c. de Pau Claris, 86-138		30.242,46	15.204,05
		VEHICLE ELÈCTRIC 0870-LCN			20/12/2019	Parc mòbil		2.520,20	15.038,41
9.679 310101	33365		TE	COMPRA	30.242,46	Can Marcet - c. de Pau Claris, 86-138		30.242,46	15.204,05
		VEHICLE ELÈCTRIC 0871-LCN			20/12/2019	Parc mòbil		2.520,20	15.038,41

AJUNTAMENT-AJUNTAMENT DE SABADELL

LLIBRE A LLIBRE A: BENS, DRETS I OBLIGACIONS DE L'ENT LOCAL

EPÍGRAF: I.2 SERVEI PÚBLIC

SUBEPÍGRAF: I.2.C MOBLES

CLASSIFICACIÓ	N. BÉ	QUANT. / DESCRIPCIÓ	C. GESTO / C. COST	T. ADQUISICIÓ	COST ADQUI. / D- ALTA	CENTRE / UBICACIÓ	PLANTA / ESPAI	V.B.C. / DOT. AMORT	F.A. / V.C.
9.680 310101	33366		TE	COMPRA	30.242,46	Can Marcet - c. de Pau Claris, 86-138		30.242,46	15.204,05
		VEHICLE ELÈCTRIC 0873-LCN			20/12/2019	Parc mòbil		2.520,20	15.038,41
9.681 310101	33367		TE	COMPRA	30.242,46	Can Marcet - c. de Pau Claris, 86-138		30.242,46	15.183,34
		VEHICLE ELÈCTRIC 0874-LCN			23/12/2019	Parc mòbil		2.520,20	15.059,12
9.682 310101	33368		TE	COMPRA	30.242,46	Can Marcet - c. de Pau Claris, 86-138		30.242,46	15.204,05
		VEHICLE ELÈCTRIC 0877-LCN			20/12/2019	Parc mòbil		2.520,20	15.038,41
9.683 310101	33369		TE	COMPRA	33.346,23	Can Marcet - c. de Pau Claris, 86-138		33.346,23	16.741,61
		VEHICLE ELÈCTRIC 0916-LCN			23/12/2019	Parc mòbil		2.778,85	16.604,62
9.684 310101	33370		TE	COMPRA	33.346,23	Can Marcet - c. de Pau Claris, 86-138		33.346,23	16.741,61
		VEHICLE ELÈCTRIC 0917-LCN			23/12/2019	Parc mòbil		2.778,85	16.604,62
9.685 310101	33371		TE	COMPRA	33.346,23	Can Marcet - c. de Pau Claris, 86-138		33.346,23	16.741,61
		VEHICLE ELÈCTRIC 0918-LCN			23/12/2019	Parc mòbil		2.778,85	16.604,62
9.686 310101	33372		TE	COMPRA	34.756,67	Can Marcet - c. de Pau Claris, 86-138		34.756,67	17.449,69
		VEHICLE ELÈCTRIC 0920-LCN			23/12/2019	Parc mòbil		2.896,38	17.306,98
9.687 310101	33373		TE	COMPRA	34.756,67	Can Marcet - c. de Pau Claris, 86-138		34.756,67	17.449,69
		VEHICLE ELÈCTRIC 0921-LCN			23/12/2019	Parc mòbil		2.896,38	17.306,98
9.688 310101	33374		TE	COMPRA	34.756,67	Can Marcet - c. de Pau Claris, 86-138		34.756,67	17.449,69

AJUNTAMENT-AJUNTAMENT DE SABADELL

LLIBRE A LLIBRE A: BENS, DRETS I OBLIGACIONS DE L'ENT LOCAL

EPÍGRAF: I.2 SERVEI PÚBLIC

SUBEPÍGRAF: I.2.C MOBLES

CLASSIFICACIÓ	N. BÉ	QUANT. / DESCRIPCIÓ	C. GESTO / C. COST	T. ADQUISICIÓ	COST ADQUI. / D- ALTA	CENTRE / UBICACIÓ	PLANTA / ESPAI	V.B.C. / DOT. AMORT	F.A. / V.C.
		VEHICLE ELÈCTRIC 0922-LCN			23/12/2019	Parc mòbil		2.896,38	17.306,98
9.689 310101 33375			TE	COMPRA	33.346,23	Can Marcet - c. de Pau Claris, 86-138		33.346,23	16.741,61
		VEHICLE ELÈCTRIC 0923-LCN			23/12/2019	Parc mòbil		2.778,85	16.604,62
9.690 310101 33376			TE	COMPRA	24.003,01	Can Marcet - c. de Pau Claris, 86-138		24.003,01	12.050,82
		VEHICLE 1545-LCN			23/12/2019	Parc mòbil		2.000,25	11.952,19
9.691 310101 33377			TE	COMPRA	28.523,61	Can Marcet - c. de Pau Claris, 86-138		28.523,61	14.320,37
		VEHICLE 1546-LCN			23/12/2019	Parc mòbil		2.376,96	14.203,24
9.692 310101 33378			TE	COMPRA	24.003,01	Can Marcet - c. de Pau Claris, 86-138		24.003,01	12.050,82
		VEHICLE 5974-LCP			23/12/2019	Parc mòbil		2.000,25	11.952,19
9.693 310101 33379			TE	COMPRA	24.003,01	Can Marcet - c. de Pau Claris, 86-138		24.003,01	12.050,82
		VEHICLE 5977-LCP			23/12/2019	Parc mòbil		2.000,25	11.952,19
9.694 310101 33380			TE	COMPRA	23.254,72	Can Marcet - c. de Pau Claris, 86-138		23.254,72	11.675,12
		VEHICLE 5975-LCP			23/12/2019	Parc mòbil		1.937,89	11.579,60
9.695 310101 33381			TE	COMPRA	28.760,07	Can Marcet - c. de Pau Claris, 86-138		28.760,07	14.439,11
		VEHICLE 3323-LCN			23/12/2019	Parc mòbil		2.396,67	14.320,96
9.696 310101 33382			TE	COMPRA	13.612,50	Can Marcet - c. de Pau Claris, 86-138		13.612,50	6.843,51
		VEHICLE GLP 3218-LCN			20/12/2019	Parc mòbil		1.134,37	6.768,99

AJUNTAMENT-AJUNTAMENT DE SABADELL

LLIBRE A **LLIBRE A: BENS, DRETS I OBLIGACIONS DE L'ENT LOCAL**

EPÍGRAF: **I.2** **SERVEI PÚBLIC**

SUBEPÍGRAF: **I.2.C** **MOBLES**

CLASSIFICACIÓ	N. BÉ	QUANT. / DESCRIPCIÓ	C. GESTO / C. COST	T. ADQUISICIÓ	COST ADQUI. / D- ALTA	CENTRE / UBICACIÓ	PLANTA / ESPAI	V.B.C. / DOT. AMORT	F.A. / V.C.
9.697 310101	33383		TE	COMPRA	13.612,50	Can Marcet - c. de Pau Claris, 86-138		13.612,50	6.843,51
		VEHICLE GLP 3216-LCN			20/12/2019	Parc mòbil		1.134,37	6.768,99
9.698 330101	33384	1	RC	COMPRA	244,42	Centre Cívic i Masia Can Llong - av. Estrasburg		244,42	122,82
		CARRETÓ			20/12/2019			20,36	121,60
9.699 310102	33385		CU	COMPRA	5.989,50	Can Marcet - c. de Pau Claris, 86-138		5.989,50	3.012,49
		Plataforma amb 2 eixos Alko,4 rodes, llança d'enganxall i 4 potes			19/12/2019	Parc mòbil		499,12	2.977,01
9.700 330206	33394	1	ES	COMPRA	2.699,51	Parc del Nord - zona pavelló	semi soterrani	2.699,51	1.350,93
		EQUIP D'AUDIO PORTÀTIL			30/12/2019	Pavelló del Nord - Edifici		224,95	1.348,58
9.701 330201	33395		ED	COMPRA	704,97	Vapor Llonch i Escola Illa - ctra. Barcelona, 208B		704,97	353,24
		càmera fotogràfica			27/12/2019	Escola Illa - ctra. Barcelona, 208 B		58,74	351,73
9.702 320101	33396		TE	COMPRA	5.015,00	Viver municipal - c. Prat de la Riba, 115		5.015,00	2.508,60
		Segadora HUSTLER RAPTOR			31/12/2019			417,91	2.506,40
9.703 330401	33399		ED	COMPRA	2.880,01	Conservatori - Casa Brutau - c. Sant Oleguer 75-77		2.880,01	1.731,94
		trompa			27/12/2019			288,00	1.148,07
9.704 330101	33402	2	ED	COMPRA	754,69	Conservatori - Casa Brutau - c. Sant Oleguer 75-77		754,69	378,20
		TAULA			27/12/2019			62,89	376,49
9.705 320101	33403		ED	COMPRA	0	Conservatori - Casa Brutau - c. Sant Oleguer 75-77		0	0

AJUNTAMENT-AJUNTAMENT DE SABADELL

LLIBRE A **LLIBRE A: BENS, DRETS I OBLIGACIONS DE L'ENT LOCAL**

EPÍGRAF: **I.2** **SERVEI PÚBLIC**

SUBEPÍGRAF: **I.2.C** **MOBLES**

CLASSIFICACIÓ	N. BÉ		QUANT. / DESCRIPCIÓ	C. GESTO / C. COST	T. ADQUISICIÓ	COST ADQUI. / D- ALTA	CENTRE / UBICACIÓ	PLANTA / ESPAI	V.B.C. / DOT. AMORT	F.A. / V.C.
			CADIRA			10/12/2019			0	0
9.706	330101	33404	21	ED	COMPRA	2.171,75	Escola bressol Espronceda - c. Tintorers, 6		2.171,75	1.086,81
			subministrament i intal·lació de 3 prestatgeries de tres separacions, 3			30/12/2019			180,97	1.084,94
9.707	330101	33405	10	ED	COMPRA	1.228,30	Vapor Buixeda Nou - c. de Sant Pau, 104		1.228,30	614,66
			SUBMINISTRAMENT I INSTAL·LACIÓ DE 3 PRESTATGES I 7 TAMBORETS			30/12/2019			102,35	613,64
9.708	330101	33406	11	ED	COMPRA	969,78	CEIP i Escola Bressol La Romànica		969,78	485,30
			subministrament i instal·lació de 6 prestatges, 3 bancs de fusta i 2			30/12/2019			80,81	484,48
9.709	330101	33407	11	ED	COMPRA	793,22	Escola Bressol Joaquim Blume - rda. Bellesguard		793,22	396,96
			subministrament i instal·lació de 2 prestatgeries de tres separacions, 2			30/12/2019			66,10	396,26
9.710	330601	33408	3	ED	COMPRA	369,86	Escola Bressol Joaquim Blume - rda. Bellesguard		369,86	185,08
			tres triangles petits de fusta			30/12/2019			30,82	184,78
9.711	330601	33409	5	ED	COMPRA	572,24	Escola bressol Creu Alta - c. Sant Maties, 6		572,24	286,34
			1 rampa de graons i 4 triangles petits			30/12/2019			47,68	285,90
9.712	330101	33410	13	ED	COMPRA	1.542,48	Escola bressol Creu Alta - c. Sant Maties, 6		1.542,48	771,94
			10 TAMBORETS AMB RASPATLLER I RODES, 1 LLIBRERIA SENSE			30/12/2019			128,54	770,54

AJUNTAMENT-AJUNTAMENT DE SABADELL

LLIBRE A LLIBRE A: BENS, DRETS I OBLIGACIONS DE L'ENT LOCAL

EPÍGRAF: I.2 SERVEI PÚBLIC

SUBEPÍGRAF: I.2.C MOBLES

CLASSIFICACIÓ	N. BÉ		QUANT. / DESCRIPCIÓ	C. GESTO / C. COST	T. ADQUISICIÓ	COST ADQUI. / D- ALTA	CENTRE / UBICACIÓ	PLANTA / ESPAI	V.B.C. / DOT. AMORT	F.A. / V.C.
9.713	330601	33411	1	ED	COMPRA	142,31	Escola Bressol Can Puiggener - c. Puig de la Creu		142,31	71,16
			panel de llum			30/12/2019			11,85	71,15
9.714	330101	33412	2	ED	COMPRA	324,35	Escola Bressol Can Puiggener - c. Puig de la Creu		324,35	162,26
			1 pont grimpador i 1 rampa de doble cara			30/12/2019			27,02	162,09
9.715	330601	33413	12	ED	COMPRA	1.477,78	Escola Bressol Can Llong - c. Praga, 59-61		1.477,78	739,51
			1 taula corbada, 6 cubs de diferents mides, 4 rampes de diferents mides i 1			30/12/2019			123,14	738,27
9.716	330101	33414	21	ED	COMPRA	1.691,15	CEIP i Escola Bressol Calvet d'Estrella		1.691,15	846,29
			Subministrament i instal·lació de 4 prestatgeries de tres separacions, 4			30/12/2019			140,92	844,86
9.717	330101	33415	3	ED	COMPRA	447,63	Escola bressol Arraona - c. de la Palma, 77-81		447,63	224,00
			1 triangle petit, 1 rampa per triangle,i 1 pont grimpador			30/12/2019			37,30	223,63
9.718	330601	33416	4	ED	COMPRA	931,18	CEIP Andreu Castells - Via Alexandra 60-104		931,18	465,96
			una estructura de túnel, una rampa de graons, una rampa per triangle natural i			30/12/2019			77,59	465,22
9.719	330101	33417	8	ED	COMPRA	359,72	Escola bressol CEIP Joan Montllor - c. Segre, 2-14		359,72	179,98
			8 butaques multiposició			30/12/2019			29,97	179,74
9.720	330601	33418	2	ED	COMPRA	596,80	Escola bressol CEIP Joan Montllor - c. Segre, 2-14		596,80	298,65

AJUNTAMENT-AJUNTAMENT DE SABADELL

LLIBRE A LLIBRE A: BENS, DRETS I OBLIGACIONS DE L'ENT LOCAL

EPÍGRAF: I.2 SERVEI PÚBLIC

SUBEPÍGRAF: I.2.C MOBLES

CLASSIFICACIÓ		N. BÉ	QUANT. / DESCRIPCIÓ	C. GESTO / C. COST	T. ADQUISICIÓ	COST ADQUI. / D- ALTA	CENTRE / UBICACIÓ	PLANTA / ESPAI	V.B.C. / DOT. AMORT	F.A. / V.C.
			1 cuina de fusta i tronc polit en forma d'automòbil			30/12/2019			49,73	298,15
9.721	330201	33419		ED	COMPRA	4.205,96	Conservatori - Casa Brutau - c. Sant Oleguer 75-77		4.205,96	2.104,86
			2 pantalles projectors, 2 suports projectors, 2 projectors viewsonic			30/12/2019			350,49	2.101,10
9.722	330201	33420		ED	COMPRA	4.215,64	Vapor Llonch i Escola Illa - ctra. Barcelona, 208B		4.215,64	2.109,72
			2 projectors led amb els seus suports			30/12/2019	Escola Illa - ctra. Barcelona, 208 B		351,30	2.105,92
9.723	300101	33421		GI	COMPRA	77.728,76	Edifici c. Narcís Giralt, 74		77.728,76	77.728,76
			Cabina de discos			23/12/2019			12.635,38	0
9.724	300104	33422		GI	COMPRA	20.641,82	Edifici c. Narcís Giralt, 74		20.641,82	20.641,82
			Switch de fibra			23/12/2019			3.355,50	0
9.725	310101	33424		SC	COMPRA	31.924,35	Can Marcet - c. de Pau Claris, 86-138		44.708,18	22.669,50
			TURISME AMB MATRÍCULA 4619-LCK			30/12/2019	Edifici Can Marcet		3.822,52	22.038,68
9.726	310101	33425		SC	COMPRA	31.924,35	Can Marcet - c. de Pau Claris, 86-138		39.254,17	19.814,12
			TURISME AMB MATRÍCULA 4620-LCK			30/12/2019	Edifici Can Marcet		3.326,70	19.440,05
9.727	330103	33426	8	ES	COMPRA	1.611,03	Parc del Nord - zona pavelló	semi soterrani	1.611,03	967,48
			BANCS DE VESTIDOR			30/12/2019	Pavelló del Nord - Edifici	Pavelló del Nord - Esportiu - SS	161,10	643,55
9.728	330103	33427	6	ES	COMPRA	1.208,27	Cal Balsach	planta semisoterrani	1.208,27	725,58

AJUNTAMENT-AJUNTAMENT DE SABADELL

LLIBRE A LLIBRE A: BENS, DRETS I OBLIGACIONS DE L'ENT LOCAL

EPÍGRAF: I.2 SERVEI PÚBLIC

SUBEPÍGRAF: I.2.C MOBLES

CLASSIFICACIÓ	N. BÉ		QUANT. / DESCRIPCIÓ	C. GESTO / C. COST	T. ADQUISICIÓ	COST ADQUI. / D- ALTA	CENTRE / UBICACIÓ	PLANTA / ESPAI	V.B.C. / DOT. AMORT	F.A. / V.C.
			BANCS DE VESTIDOR			30/12/2019	Cal Balsach - Edifici	Cal Balsach - Poliesportiu - SS	120,82	482,69
9.729	330101	33428	1	CU	COMPRA	259,30	Biblioteca del Sud - pg. dels Almogàvers, 37-63		259,30	129,71
			Taula amb rodes de 160 x 80 color blanc			30/12/2019			21,60	129,59
9.730	330101	33429	1	CU	COMPRA	259,30	Biblioteca del Sud - pg. dels Almogàvers, 37-63		259,30	129,71
			Taula amb rodes de 160 x 80 color blanc			30/12/2019			21,60	129,59
9.731	330101	33430	1	CU	COMPRA	259,30	Biblioteca del Sud - pg. dels Almogàvers, 37-63		259,30	129,71
			Taula amb rodes de 160 x 80 color blanc			30/12/2019			21,60	129,59
9.732	330101	33431	1	CU	COMPRA	259,30	Biblioteca del Sud - pg. dels Almogàvers, 37-63		259,30	129,71
			Taula amb rodes de 160 x 80 color blanc			30/12/2019			21,60	129,59
9.733	330101	33432	1	CU	COMPRA	259,31	Biblioteca Vapor Badia - c. Tres Creus. 127-129		259,31	129,71
			Taula amb rodes de 160 x 80 color blanc			30/12/2019			21,60	129,60
9.734	330101	33433	1	CU	COMPRA	259,31	Biblioteca Vapor Badia - c. Tres Creus. 127-129		259,31	129,71
			Taula amb rodes de 160 x 80 color blanc			30/12/2019			21,60	129,60
9.735	330101	33434	1	CU	COMPRA	1.270,90	Biblioteca Els Safareigs - c. Papa Pius XI, 165		1.270,90	635,98
			Expositor de 69 x 69 x 186 color estandard			30/12/2019			105,90	634,92

AJUNTAMENT-AJUNTAMENT DE SABADELL

LLIBRE A **LLIBRE A: BENS, DRETS I OBLIGACIONS DE L'ENT LOCAL**

EPÍGRAF: **I.2** **SERVEI PÚBLIC**

SUBEPÍGRAF: **I.2.C** **MOBLES**

CLASSIFICACIÓ	N. BÉ		QUANT. / DESCRIPCIÓ	C. GESTO / C. COST	T. ADQUISICIÓ	COST ADQUI. / D- ALTA	CENTRE / UBICACIÓ	PLANTA / ESPAI	V.B.C. / DOT. AMORT	F.A. / V.C.
9.736	330103	33435	2	ES	COMPRA	3.136,80	Complex Poliesportiu Olímpia		3.136,80	1.882,93
			PORTERIA FUTBOL 11			31/12/2019	camps de futbol i grades		313,68	1.253,87
9.737	330103	33436	1	ES	COMPRA	834,30	Poliesportiu Sabadell Sud - c. Pardo Bazan, 17		834,30	500,80
			MARCADOR ELECTRÒNIC DE SOBRETAULA			31/12/2019			83,43	333,50
9.738	310101	33437		SC	COMPRA	20.280,23	Can Marcet - c. de Pau Claris, 86-138		41.148,13	21.074,42
			TURISME AMB MATRÍCULA 7192-LCL			30/12/2019	Edifici Can Marcet		3.587,09	20.073,71
9.739	310101	33438		SC	COMPRA	20.280,23	Can Marcet - c. de Pau Claris, 86-138		41.148,13	21.074,42
			TURISME AMB MATRÍCULA 7193-LCL			30/12/2019	Edifici Can Marcet		3.587,09	20.073,71
9.740	310101	33439		SC	COMPRA	20.280,22	Can Marcet - c. de Pau Claris, 86-138		41.148,12	21.074,42
			TURISME AMB MATRÍCULA 7197-LCL			30/12/2019	Edifici Can Marcet		3.587,09	20.073,70
9.741	310101	33440		SC	COMPRA	20.280,23	Can Marcet - c. de Pau Claris, 86-138		41.148,13	21.074,42
			TURISME AMB MATRÍCULA 7190-LCL			30/12/2019	Edifici Can Marcet		3.587,09	20.073,71
9.742	310101	33441		SC	COMPRA	20.280,23	Can Marcet - c. de Pau Claris, 86-138		58.995,63	27.072,46
			TURISME AMB MATRÍCULA 7195-LCL			30/12/2019	Edifici Can Marcet		5.570,14	31.923,17
9.743	310101	33442		SC	COMPRA	20.280,23	Can Marcet - c. de Pau Claris, 86-138		41.148,13	21.074,42
			TURISME AMB MATRÍCULA 7189-LCL			30/12/2019	Edifici Can Marcet		3.587,09	20.073,71
9.744	310101	33443		SC	COMPRA	20.280,23	Can Marcet - c. de Pau Claris, 86-138		41.148,13	21.074,42

AJUNTAMENT-AJUNTAMENT DE SABADELL

LLIBRE A LLIBRE A: BENS, DRETS I OBLIGACIONS DE L'ENT LOCAL

EPÍGRAF: I.2 SERVEI PÚBLIC

SUBEPÍGRAF: I.2.C MOBLES

CLASSIFICACIÓ	N. BÉ	QUANT. / DESCRIPCIÓ	C. GESTO / C. COST	T. ADQUISICIÓ	COST ADQUI. / D- ALTA	CENTRE / UBICACIÓ	PLANTA / ESPAI	V.B.C. / DOT. AMORT	F.A. / V.C.
		TURISME AMB MATRÍCULA 7188-LCL			30/12/2019	Edifici Can Marcet		3.587,09	20.073,71
9.745 310101	33444		SC	COMPRA	20.280,23	Can Marcet - c. de Pau Claris, 86-138		41.148,13	21.074,42
		TURISME AMB MATRÍCULA 7191-LCL			30/12/2019	Edifici Can Marcet		3.587,09	20.073,71
9.746 310101	33445		SC	COMPRA	20.280,23	Can Marcet - c. de Pau Claris, 86-138		41.148,13	21.074,42
		TURISME AMB MATRÍCULA 7196-LCL			30/12/2019	Edifici Can Marcet		3.587,09	20.073,71
9.747 310101	33446		SC	COMPRA	20.280,23	Can Marcet - c. de Pau Claris, 86-138		41.148,13	21.074,42
		TURISME AMB MATRÍCULA 7194-LCL			30/12/2019	Edifici Can Marcet		3.587,09	20.073,71
9.748 310101	33447		SC	COMPRA	35.048,86	Can Marcet - c. de Pau Claris, 86-138		42.987,43	21.565,97
		FURGONETA AMB MATRÍCULA 4618-LCK			30/12/2019	Edifici Can Marcet		3.642,41	21.421,46
9.749 310101	33448		SC	COMPRA	12.142,35	Can Marcet - c. de Pau Claris, 86-138		13.813,30	6.951,48
		MOTOCICLETA AMB MATRÍCULA 2049-LCP			30/12/2019	Edifici Can Marcet		1.163,76	6.861,82
9.750 310101	33449		SC	COMPRA	12.142,35	Can Marcet - c. de Pau Claris, 86-138		13.813,30	6.951,48
		MOTOCICLETA AMB MATRÍCULA 2213-LCP			30/12/2019	Edifici Can Marcet		1.163,76	6.861,82
9.751 310101	33450		SC	COMPRA	15.286,66	Can Marcet - c. de Pau Claris, 86-138		18.290,91	9.223,07
		MOTOCICLETA AMB MATRÍCULA 7930-LCV			30/12/2019	Edifici Can Marcet		1.546,99	9.067,84
9.752 310101	33451		SC	COMPRA	15.286,66	Can Marcet - c. de Pau Claris, 86-138		18.290,91	9.223,07

AJUNTAMENT-AJUNTAMENT DE SABADELL

LLIBRE A LLIBRE A: BENS, DRETS I OBLIGACIONS DE L'ENT LOCAL

EPÍGRAF: I.2 SERVEI PÚBLIC

SUBEPÍGRAF: I.2.C MOBLES

CLASSIFICACIÓ		N. BÉ	QUANT. / DESCRIPCIÓ	C. GESTO / C. COST	T. ADQUISICIÓ	COST ADQUI. / D- ALTA	CENTRE / UBICACIÓ	PLANTA / ESPAI	V.B.C. / DOT. AMORT	F.A. / V.C.
			MOTOCICLETA AMB MATRÍCULA 7926-LCV			30/12/2019	Edifici Can Marcet		1.546,99	9.067,84
9.753	310101	33452		SC	COMPRA	15.286,68	Can Marcet - c. de Pau Claris, 86-138		18.290,93	9.223,13
			MOTOCICLETA AMB MATRÍCULA 7925-LCV			30/12/2019	Edifici Can Marcet		1.547,00	9.067,80
9.754	330104	33455		RH	COMPRA	898,00	Edifici c. Narcís Giralt, 74		898,00	673,80
			TELEVISOR			31/12/2019			112,25	224,20
9.755	330106	33480		RC	COMPRA	306,13	Centre Cívic de Gràcia - pl. del Treball, 1		306,13	306,13
			PANTALLA DE PROJECCIÓ			31/12/2019			50,90	0
9.756	330101	33561	2	INF	ALTA PER ABSORCIÓ AUTOMÀTICA D'ENTITAT	326,44	Edifici c. Narcís Giralt, 74		326,44	326,44
			CADIRA			01/01/2019			0	0
9.757	330106	33694		RH	COMPRA	598,95	Edifici c. Narcís Giralt, 74		598,95	598,95
			PROJECTOR			31/12/2019			99,58	0
9.758	320105	33697		SC	COMPRA	12.069,67	Centre Cívic Can Déu - c. Portal de la Floresta		12.069,67	7.245,06
			Sistema de videovigilància			31/12/2019			1.206,96	4.824,61
9.759	300105	33698		TR	ALTA PER ABSORCIÓ AUTOMÀTICA D'ENTITAT	8.809,14	c. de la Indústria, 11		8.809,14	8.809,14
			EQUIP DE PLEGAT I SELLAT ALTA PRESSIO			01/01/2019			0	0

AJUNTAMENT-AJUNTAMENT DE SABADELL

LLIBRE A LLIBRE A: BENS, DRETS I OBLIGACIONS DE L'ENT LOCAL

EPÍGRAF: I.2 SERVEI PÚBLIC

SUBEPÍGRAF: I.2.C MOBLES

CLASSIFICACIÓ	N. BÉ	QUANT. / DESCRIPCIÓ	C. GESTO / C. COST	T. ADQUISICIÓ	COST ADQUI. / D- ALTA	CENTRE / UBICACIÓ	PLANTA / ESPAI	V.B.C. / DOT. AMORT	F.A. / V.C.
9.760 300105	33699		TR	ALTA PER ABSORCIÓ AUTOMÀTICA D'ENTITAT	16.425,42	c. de la Indústria, 11		16.425,42	16.425,42
		IMPRESSORA MULTIFUNCIO			01/01/2019			0	0
9.761 330106	33700		TR	ALTA PER ABSORCIÓ AUTOMÀTICA D'ENTITAT	2.328,56	c. de la Indústria, 11		2.328,56	2.328,56
		DETECTOR BITLLETS			01/01/2019			0	0
9.762 330101	33701	1	TR	ALTA PER ABSORCIÓ AUTOMÀTICA D'ENTITAT	1.034,00	c. de la Indústria, 11		1.034,00	1.034,00
		SILLO			01/01/2019			0	0
9.763 330101	33702	11	TR	ALTA PER ABSORCIÓ AUTOMÀTICA D'ENTITAT	2.265,35	c. de la Indústria, 11		2.265,35	2.265,35
		CADIRA			01/01/2019			0	0
9.764 330106	33703		TR	ALTA PER ABSORCIÓ AUTOMÀTICA D'ENTITAT	1.183,20	c. de la Indústria, 11		1.183,20	1.183,20
		FOTOCOPIADORA			01/01/2019			0	0
9.765 330106	33704		TR	ALTA PER ABSORCIÓ AUTOMÀTICA D'ENTITAT	798,08	c. de la Indústria, 11		798,08	798,08
		DETECTOR MONEDA			01/01/2019			0	0
9.766 300106	33705		TR	ALTA PER ABSORCIÓ AUTOMÀTICA D'ENTITAT	442,59	c. de la Indústria, 11		442,59	442,59
		CAMERA DIGITAL			01/01/2019			0	0

AJUNTAMENT-AJUNTAMENT DE SABADELL

LLIBRE A LLIBRE A: BENS, DRETS I OBLIGACIONS DE L'ENT LOCAL

EPÍGRAF: I.2 SERVEI PÚBLIC

SUBEPÍGRAF: I.2.C MOBLES

CLASSIFICACIÓ	N. BÉ	QUANT. / DESCRIPCIÓ	C. GESTO / C. COST	T. ADQUISICIÓ	COST ADQUI. / D- ALTA	CENTRE / UBICACIÓ	PLANTA / ESPAI	V.B.C. / DOT. AMORT	F.A. / V.C.
9.767 330106	33706		TR	ALTA PER ABSORCIÓ AUTOMÀTICA D'ENTITAT	250,38	c. de la Indústria, 11		250,38	250,38
		ASPIRADOR ESPECIAL IMPRESSORA			01/01/2019			0	0
9.768 300106	33707		TR	ALTA PER ABSORCIÓ AUTOMÀTICA D'ENTITAT	1.154,20	c. de la Indústria, 11		1.154,20	1.154,20
		TERMINAL CONTROL PRESENCIA			01/01/2019			0	0
9.769 300106	33708		TR	ALTA PER ABSORCIÓ AUTOMÀTICA D'ENTITAT	688,16	c. de la Indústria, 11		688,16	688,16
		GRAVADORA			01/01/2019			0	0
9.770 300105	33709		TR	ALTA PER ABSORCIÓ AUTOMÀTICA D'ENTITAT	1.045,76	c. de la Indústria, 11		1.045,76	1.045,76
		IMPRESSORA MULTIFUNCIO			01/01/2019			0	0
9.771 300106	33710		TR	ALTA PER ABSORCIÓ AUTOMÀTICA D'ENTITAT	389,28	c. de la Indústria, 11		389,28	389,28
		CAMERA DIGITAL			01/01/2019			0	0
9.772 300106	33711		TR	ALTA PER ABSORCIÓ AUTOMÀTICA D'ENTITAT	78,18	c. de la Indústria, 11		78,18	78,18
		MEMORIA			01/01/2019			0	0
9.773 330101	33712	1	TR	ALTA PER ABSORCIÓ AUTOMÀTICA D'ENTITAT	198,49	c. de la Indústria, 11		198,49	198,49
		CADIRA			01/01/2019			0	0

AJUNTAMENT-AJUNTAMENT DE SABADELL

LLIBRE A LLIBRE A: BENS, DRETS I OBLIGACIONS DE L'ENT LOCAL

EPÍGRAF: I.2 SERVEI PÚBLIC

SUBEPÍGRAF: I.2.C MOBLES

CLASSIFICACIÓ	N. BÉ	QUANT. / DESCRIPCIÓ	C. GESTO / C. COST	T. ADQUISICIÓ	COST ADQUI. / D- ALTA	CENTRE / UBICACIÓ	PLANTA / ESPAI	V.B.C. / DOT. AMORT	F.A. / V.C.
9.774	330106 33713		TR	ALTA PER ABSORCIÓ AUTOMÀTICA D'ENTITAT	1.827,00	c. de la Indústria, 11		1.827,00	1.827,00
		CONTADOR MONEDA			01/01/2019			0	0
9.775	300106 33714		TR	ALTA PER ABSORCIÓ AUTOMÀTICA D'ENTITAT	499,00	c. de la Indústria, 11		499,00	499,00
		SMARTPHONE			01/01/2019			0	0
9.776	330106 33715		TR	ALTA PER ABSORCIÓ AUTOMÀTICA D'ENTITAT	439,64	c. de la Indústria, 11		439,64	439,64
		FAX			01/01/2019			0	0
9.777	300105 33716		TR	ALTA PER ABSORCIÓ AUTOMÀTICA D'ENTITAT	8.171,05	c. de la Indústria, 11		8.171,05	8.171,05
		IMPRESSORA MULTIFUNCIO			01/01/2019			0	0
9.778	300105 33717		TR	ALTA PER ABSORCIÓ AUTOMÀTICA D'ENTITAT	8.298,95	c. de la Indústria, 11		8.298,95	8.298,95
		Fotocòpiadora, impressora			01/01/2019			0	0
9.779	300102 33718		TR	ALTA PER ABSORCIÓ AUTOMÀTICA D'ENTITAT	267,66	c. de la Indústria, 11		267,66	267,66
		MONITOR TFT			01/01/2019			0	0
9.780	300102 33719		TR	ALTA PER ABSORCIÓ AUTOMÀTICA D'ENTITAT	267,66	c. de la Indústria, 11		267,66	267,66
		MONITOR TFT			01/01/2019			0	0

AJUNTAMENT-AJUNTAMENT DE SABADELL

LLIBRE A LLIBRE A: BENS, DRETS I OBLIGACIONS DE L'ENT LOCAL

EPÍGRAF: I.2 SERVEI PÚBLIC

SUBEPÍGRAF: I.2.C MOBLES

CLASSIFICACIÓ	N. BÉ	QUANT. / DESCRIPCIÓ	C. GESTO / C. COST	T. ADQUISICIÓ	COST ADQUI. / D- ALTA	CENTRE / UBICACIÓ	PLANTA / ESPAI	V.B.C. / DOT. AMORT	F.A. / V.C.
9.781	300102 33720		TR	ALTA PER ABSORCIÓ AUTOMÀTICA D'ENTITAT	267,66	c. de la Indústria, 11		267,66	267,66
		MONITOR TFT			01/01/2019			0	0
9.782	300102 33721		TR	ALTA PER ABSORCIÓ AUTOMÀTICA D'ENTITAT	267,66	c. de la Indústria, 11		267,66	267,66
		MONITOR TFT			01/01/2019			0	0
9.783	300102 33722		TR	ALTA PER ABSORCIÓ AUTOMÀTICA D'ENTITAT	267,66	c. de la Indústria, 11		267,66	267,66
		MONITOR TFT			01/01/2019			0	0
9.784	300102 33723		TR	ALTA PER ABSORCIÓ AUTOMÀTICA D'ENTITAT	267,66	c. de la Indústria, 11		267,66	267,66
		MONITOR TFT			01/01/2019			0	0
9.785	300102 33724		TR	ALTA PER ABSORCIÓ AUTOMÀTICA D'ENTITAT	267,66	c. de la Indústria, 11		267,66	267,66
		MONITOR TFT			01/01/2019			0	0
9.786	300102 33725		TR	ALTA PER ABSORCIÓ AUTOMÀTICA D'ENTITAT	267,66	c. de la Indústria, 11		267,66	267,66
		MONITOR TFT			01/01/2019			0	0
9.787	300102 33726		TR	ALTA PER ABSORCIÓ AUTOMÀTICA D'ENTITAT	267,66	c. de la Indústria, 11		267,66	267,66
		MONITOR TFT			01/01/2019			0	0

AJUNTAMENT-AJUNTAMENT DE SABADELL

LLIBRE A LLIBRE A: BENS, DRETS I OBLIGACIONS DE L'ENT LOCAL

EPÍGRAF: I.2 SERVEI PÚBLIC

SUBEPÍGRAF: I.2.C MOBLES

CLASSIFICACIÓ	N. BÉ	QUANT. / DESCRIPCIÓ	C. GESTO / C. COST	T. ADQUISICIÓ	COST ADQUI. / D- ALTA	CENTRE / UBICACIÓ	PLANTA / ESPAI	V.B.C. / DOT. AMORT	F.A. / V.C.
9.788	300102 33727		TR	ALTA PER ABSORCIÓ AUTOMÀTICA D'ENTITAT	267,73	c. de la Indústria, 11		267,73	267,73
		MONITOR TFT			01/01/2019			0	0
9.789	300102 33728		TR	ALTA PER ABSORCIÓ AUTOMÀTICA D'ENTITAT	1.327,91	c. de la Indústria, 11		1.327,91	1.327,91
		CPU I MONITOR DE 19"			01/01/2019			0	0
9.790	300102 33729		TR	ALTA PER ABSORCIÓ AUTOMÀTICA D'ENTITAT	1.327,91	c. de la Indústria, 11		1.327,91	1.327,91
		CPU I MONITOR DE 19"			01/01/2019			0	0
9.791	300102 33730		TR	ALTA PER ABSORCIÓ AUTOMÀTICA D'ENTITAT	1.327,91	c. de la Indústria, 11		1.327,91	1.327,91
		CPU I MONITOR TFT			01/01/2019			0	0
9.792	300102 33731		TR	ALTA PER ABSORCIÓ AUTOMÀTICA D'ENTITAT	1.327,91	c. de la Indústria, 11		1.327,91	1.327,91
		CPU I MONITOR TFT			01/01/2019			0	0
9.793	300106 33732		TR	ALTA PER ABSORCIÓ AUTOMÀTICA D'ENTITAT	2.009,12	c. de la Indústria, 11		2.009,12	2.009,12
		TERMINAL CONTROL PRESÈNCIA			01/01/2019			0	0
9.794	330101 33733	2	TR	ALTA PER ABSORCIÓ AUTOMÀTICA D'ENTITAT	368,16	c. de la Indústria, 11		368,16	368,16
		Tamburets confort 9401D BD169 color blau			01/01/2019			0	0

AJUNTAMENT-AJUNTAMENT DE SABADELL

LLIBRE A **LLIBRE A: BENS, DRETS I OBLIGACIONS DE L'ENT LOCAL**

EPÍGRAF: **I.2** **SERVEI PÚBLIC**

SUBEPÍGRAF: **I.2.C** **MOBLES**

CLASSIFICACIÓ	N. BÉ	QUANT. / DESCRIPCIÓ	C. GESTO / C. COST	T. ADQUISICIÓ	COST ADQUI. / D- ALTA	CENTRE / UBICACIÓ	PLANTA / ESPAI	V.B.C. / DOT. AMORT	F.A. / V.C.
9.795 320101	33734		GT	ALTA PER ABSORCIÓ AUTOMÀTICA D'ENTITAT	21.598,50	Despatx Lluch - c. de la Industria, 8-10		21.598,50	21.598,50
		Caixer automàtic pel pagament de taxes i tributs			01/01/2019			1.691,14	0
9.796 330101	33738	1	CU	ALTA PER ABSORCIÓ AUTOMÀTICA D'ENTITAT	75,99	Casa Ponsà - c. de la Indústria, 34		75,99	75,99
		BRAÇ CADIRA			01/01/2019			0	0
9.797 330101	33739	2	CU	ALTA PER ABSORCIÓ AUTOMÀTICA D'ENTITAT	515,91	Casa Ponsà - c. de la Indústria, 34		515,91	515,91
		TAULA DESPATX			01/01/2019			0	0
9.798 300106	33740		CU	ALTA PER ABSORCIÓ AUTOMÀTICA D'ENTITAT	155,66	Casa Ponsà - c. de la Indústria, 34		155,66	155,66
		IMPRESSORA			01/01/2019			0	0
9.799 300106	33741		CU	ALTA PER ABSORCIÓ AUTOMÀTICA D'ENTITAT	155,66	Casa Ponsà - c. de la Indústria, 34		155,66	155,66
		IMPRESSORA			01/01/2019			0	0
9.800 300102	33742		CU	ALTA PER ABSORCIÓ AUTOMÀTICA D'ENTITAT	1.913,60	Casa Ponsà - c. de la Indústria, 34		1.913,60	1.913,60
		PC			01/01/2019			0	0
9.801 320103	33743		CU	ALTA PER ABSORCIÓ AUTOMÀTICA D'ENTITAT	1.502,53	Casa Ponsà - c. de la Indústria, 34		1.502,53	1.502,53
		MATERIAL LABORATORI			01/01/2019			0	0

AJUNTAMENT-AJUNTAMENT DE SABADELL

LLIBRE A LLIBRE A: BENS, DRETS I OBLIGACIONS DE L'ENT LOCAL

EPÍGRAF: I.2 SERVEI PÚBLIC

SUBEPÍGRAF: I.2.C MOBLES

CLASSIFICACIÓ	N. BÉ	QUANT. / DESCRIPCIÓ	C. GESTO / C. COST	T. ADQUISICIÓ	COST ADQUI. / D- ALTA	CENTRE / UBICACIÓ	PLANTA / ESPAI	V.B.C. / DOT. AMORT	F.A. / V.C.
9.802 320103	33744		CU	ALTA PER ABSORCIÓ AUTOMÀTICA D'ENTITAT	2.088,00	Casa Ponsà - c. de la Indústria, 34		2.088,00	2.088,00
		MATERIAL LOBARATORI			01/01/2019			0	0
9.803 300106	33745		CU	ALTA PER ABSORCIÓ AUTOMÀTICA D'ENTITAT	754,00	Casa Ponsà - c. de la Indústria, 34		754,00	754,00
		CAMERA DIGITAL			01/01/2019			0	0
9.804 300106	33746		CU	ALTA PER ABSORCIÓ AUTOMÀTICA D'ENTITAT	1.200,00	Casa Ponsà - c. de la Indústria, 34		1.200,00	1.200,00
		CAMERA DIGITAL			01/01/2019			0	0
9.805 320103	33747		CU	ALTA PER ABSORCIÓ AUTOMÀTICA D'ENTITAT	965,00	Casa Ponsà - c. de la Indústria, 34		965,00	965,00
		COLUMNA REPRODUCCIO			01/01/2019			0	0
9.806 300106	33748		CU	ALTA PER ABSORCIÓ AUTOMÀTICA D'ENTITAT	1.509,90	Casa Ponsà - c. de la Indústria, 34		1.509,90	1.509,90
		IMPRESSORA			01/01/2019			0	0
9.807 300103	33749		CU	ALTA PER ABSORCIÓ AUTOMÀTICA D'ENTITAT	1.441,95	Casa Ponsà - c. de la Indústria, 34		1.441,95	1.441,95
		ORDINADOR PORTATIL			01/01/2019			0	0
9.808 330101	33750	1	CU	ALTA PER ABSORCIÓ AUTOMÀTICA D'ENTITAT	2.527,64	Casa Ponsà - c. de la Indústria, 34		2.527,64	2.527,64
		MOBLE CUINA			01/01/2019			0	0

AJUNTAMENT-AJUNTAMENT DE SABADELL

LLIBRE A LLIBRE A: BENS, DRETS I OBLIGACIONS DE L'ENT LOCAL

EPÍGRAF: I.2 SERVEI PÚBLIC

SUBEPÍGRAF: I.2.C MOBLES

CLASSIFICACIÓ	N. BÉ		QUANT. / DESCRIPCIÓ	C. GESTO / C. COST	T. ADQUISICIÓ	COST ADQUI. / D- ALTA	CENTRE / UBICACIÓ	PLANTA / ESPAI	V.B.C. / DOT. AMORT	F.A. / V.C.
9.809	330101	33751	1	CU	ALTA PER ABSORCIÓ AUTOMÀTICA D'ENTITAT	458,20	Casa Ponsà - c. de la Indústria, 34		458,20	458,20
			CARRO			01/01/2019			0	0
9.810	330101	33752	14	CU	ALTA PER ABSORCIÓ AUTOMÀTICA D'ENTITAT	2.683,47	Casa Ponsà - c. de la Indústria, 34		2.683,47	2.683,47
			CADIRA			01/01/2019			0	0
9.811	330101	33753	1	CU	ALTA PER ABSORCIÓ AUTOMÀTICA D'ENTITAT	406,00	Casa Ponsà - c. de la Indústria, 34		406,00	406,00
			ARMARI			01/01/2019			0	0
9.812	300106	33754		CU	ALTA PER ABSORCIÓ AUTOMÀTICA D'ENTITAT	195,00	Casa Ponsà - c. de la Indústria, 34		195,00	195,00
			TARGETA MEMORIA			01/01/2019			0	0
9.813	300106	33755		CU	ALTA PER ABSORCIÓ AUTOMÀTICA D'ENTITAT	289,89	Casa Ponsà - c. de la Indústria, 34		289,89	289,89
			GRAVADORA DIGITAL			01/01/2019			0	0
9.814	300102	33756		CU	ALTA PER ABSORCIÓ AUTOMÀTICA D'ENTITAT	1.749,28	Museu d'història		1.749,28	1.749,28
			ORINADOR			01/01/2019			0	0
9.815	300106	33757		CU	ALTA PER ABSORCIÓ AUTOMÀTICA D'ENTITAT	678,12	Museu d'història		678,12	678,12
			CAMERA DIGITAL			01/01/2019			0	0

AJUNTAMENT-AJUNTAMENT DE SABADELL

LLIBRE A LLIBRE A: BENS, DRETS I OBLIGACIONS DE L'ENT LOCAL

EPÍGRAF: I.2 SERVEI PÚBLIC

SUBEPÍGRAF: I.2.C MOBLES

CLASSIFICACIÓ	N. BÉ	QUANT. / DESCRIPCIÓ	C. GESTO / C. COST	T. ADQUISICIÓ	COST ADQUI. / D- ALTA	CENTRE / UBICACIÓ	PLANTA / ESPAI	V.B.C. / DOT. AMORT	F.A. / V.C.
9.816	300106 33758		CU	ALTA PER ABSORCIÓ AUTOMÀTICA D'ENTITAT	598,26	Casa Turull - Museu d'art de Sabadell		598,26	598,26
		CAMERA DIGITAL			01/01/2019			0	0
9.817	300106 33759		CU	ALTA PER ABSORCIÓ AUTOMÀTICA D'ENTITAT	598,26	Museu d'història		598,26	598,26
		CAMERA DIGITAL			01/01/2019			0	0
9.818	300103 33760		CU	ALTA PER ABSORCIÓ AUTOMÀTICA D'ENTITAT	3.004,82	Museu d'història		3.004,82	3.004,82
		ORDINADOR PORTATIL			01/01/2019			0	0
9.819	330101 33761	3	CU	ALTA PER ABSORCIÓ AUTOMÀTICA D'ENTITAT	7.366,20	Casa Turull - Museu d'art de Sabadell		7.366,20	7.366,20
		MOBLE			01/01/2019			0	0
9.820	330106 33762		CU	ALTA PER ABSORCIÓ AUTOMÀTICA D'ENTITAT	3.764,34	Museu d'història		3.764,34	3.764,34
		CENTRALETA ANALOGICA			01/01/2019			0	0
9.821	300106 33763		CU	ALTA PER ABSORCIÓ AUTOMÀTICA D'ENTITAT	100,92	Museu d'història		100,92	100,92
		SCANNER			01/01/2019			0	0
9.822	330101 33764	1	CU	ALTA PER ABSORCIÓ AUTOMÀTICA D'ENTITAT	765,60	Casa Turull - Museu d'art de Sabadell		765,60	765,60
		PLANERA			01/01/2019			0	0

AJUNTAMENT-AJUNTAMENT DE SABADELL

LLIBRE A LLIBRE A: BENS, DRETS I OBLIGACIONS DE L'ENT LOCAL

EPÍGRAF: I.2 SERVEI PÚBLIC

SUBEPÍGRAF: I.2.C MOBLES

CLASSIFICACIÓ	N. BÉ		QUANT. / DESCRIPCIÓ	C. GESTO / C. COST	T. ADQUISICIÓ	COST ADQUI. / D- ALTA	CENTRE / UBICACIÓ	PLANTA / ESPAI	V.B.C. / DOT. AMORT	F.A. / V.C.
9.823	330101	33765	1	CU	ALTA PER ABSORCIÓ AUTOMÀTICA D'ENTITAT	3.500,88	Magatzem Museu Història - c. Agricultura, 54-64		3.500,88	3.500,88
			PRESTATGERIA			01/01/2019			0	0
9.824	330101	33766	2	CU	ALTA PER ABSORCIÓ AUTOMÀTICA D'ENTITAT	3.136,64	Magatzem Museu Història - c. Agricultura, 54-64		3.136,64	3.136,64
			ARXIVADOR			01/01/2019			0	0
9.825	300102	33767		CU	ALTA PER ABSORCIÓ AUTOMÀTICA D'ENTITAT	1.724,82	Casa Turull - Museu d'art de Sabadell		1.724,82	1.724,82
			PC			01/01/2019			0	0
9.826	300106	33768		CU	ALTA PER ABSORCIÓ AUTOMÀTICA D'ENTITAT	1.872,24	Museu d'història		1.872,24	1.872,24
			VIDEOPROJECTOR			01/01/2019			0	0
9.827	330101	33769	1	CU	ALTA PER ABSORCIÓ AUTOMÀTICA D'ENTITAT	1.008,04	Casa Turull - Museu d'art de Sabadell		1.008,04	1.008,04
			ARXIVADOR			01/01/2019			0	0
9.828	300106	33770		CU	ALTA PER ABSORCIÓ AUTOMÀTICA D'ENTITAT	609,00	Museu d'història		609,00	609,00
			CAMERA VIDEO DIGITAL			01/01/2019			0	0
9.829	300106	33771		CU	ALTA PER ABSORCIÓ AUTOMÀTICA D'ENTITAT	609,00	Casa Turull - Museu d'art de Sabadell		609,00	609,00
			CAMERA VIDEO DIGITAL			01/01/2019			0	0

AJUNTAMENT-AJUNTAMENT DE SABADELL

LLIBRE A LLIBRE A: BENS, DRETS I OBLIGACIONS DE L'ENT LOCAL

EPÍGRAF: I.2 SERVEI PÚBLIC

SUBEPÍGRAF: I.2.C MOBLES

CLASSIFICACIÓ	N. BÉ	QUANT. / DESCRIPCIÓ	C. GESTO / C. COST	T. ADQUISICIÓ	COST ADQUI. / D- ALTA	CENTRE / UBICACIÓ	PLANTA / ESPAI	V.B.C. / DOT. AMORT	F.A. / V.C.
9.830	300106 33772		CU	ALTA PER ABSORCIÓ AUTOMÀTICA D'ENTITAT	1.460,44	Museu d'història		1.460,44	1.460,44
		PROJECTOR			01/01/2019			0	0
9.831	300106 33773		CU	ALTA PER ABSORCIÓ AUTOMÀTICA D'ENTITAT	1.460,44	Casa Turull - Museu d'art de Sabadell		1.460,44	1.460,44
		PROJECTOR			01/01/2019			0	0
9.832	300102 33774		CU	ALTA PER ABSORCIÓ AUTOMÀTICA D'ENTITAT	2.704,39	Casa Ponsà - c. de la Indústria, 34		2.704,39	2.704,39
		PC			01/01/2019			0	0
9.833	330101 33775	1	CU	ALTA PER ABSORCIÓ AUTOMÀTICA D'ENTITAT	175,16	Casa Ponsà - c. de la Indústria, 34		175,16	175,16
		CADIRA			01/01/2019			0	0
9.834	300102 33776		CU	ALTA PER ABSORCIÓ AUTOMÀTICA D'ENTITAT	998,18	Casa Turull - Museu d'art de Sabadell		998,18	998,18
		PC			01/01/2019			0	0
9.835	300106 33777		CU	ALTA PER ABSORCIÓ AUTOMÀTICA D'ENTITAT	275,52	Casa Turull - Museu d'art de Sabadell		275,52	275,52
		IMPRESSORA			01/01/2019			0	0
9.836	300102 33778		CU	ALTA PER ABSORCIÓ AUTOMÀTICA D'ENTITAT	1.697,32	Casa Turull - Museu d'art de Sabadell		1.697,32	1.697,32
		PC			01/01/2019			0	0

AJUNTAMENT-AJUNTAMENT DE SABADELL

LLIBRE A **LLIBRE A: BENS, DRETS I OBLIGACIONS DE L'ENT LOCAL**

EPÍGRAF: **I.2** **SERVEI PÚBLIC**

SUBEPÍGRAF: **I.2.C** **MOBLES**

CLASSIFICACIÓ	N. BÉ		QUANT. / DESCRIPCIÓ	C. GESTO / C. COST	T. ADQUISICIÓ	COST ADQUI. / D- ALTA	CENTRE / UBICACIÓ	PLANTA / ESPAI	V.B.C. / DOT. AMORT	F.A. / V.C.
9.837	330101	33779	1	CU	ALTA PER ABSORCIÓ AUTOMÀTICA D'ENTITAT	1.136,16	Magatzem Museu Història - c. Agricultura, 54-64		1.136,16	1.136,16
			ARMARI			01/01/2019			0	0
9.838	330101	33780	6	CU	ALTA PER ABSORCIÓ AUTOMÀTICA D'ENTITAT	1.188,00	Magatzem Museu Història - c. Agricultura, 54-64		1.188,00	1.188,00
			CADIRA			01/01/2019			0	0
9.839	300102	33782		CU	ALTA PER ABSORCIÓ AUTOMÀTICA D'ENTITAT	1.176,31	Casa Turull - Museu d'art de Sabadell		1.176,31	1.176,31
			PC			01/01/2019			0	0
9.840	300106	33783		CU	ALTA PER ABSORCIÓ AUTOMÀTICA D'ENTITAT	3.177,98	Casa Turull - Museu d'art de Sabadell		3.177,98	3.177,98
			CENTRALETA DIGITAL			01/01/2019			0	0
9.841	330101	33784	1	CU	ALTA PER ABSORCIÓ AUTOMÀTICA D'ENTITAT	1.062,56	Magatzem Museu Història - c. Agricultura, 54-64		1.062,56	1.062,56
			ESTANTERIA			01/01/2019			0	0
9.842	330101	33785	1	CU	ALTA PER ABSORCIÓ AUTOMÀTICA D'ENTITAT	729,64	Casa Turull - Museu d'art de Sabadell		729,64	729,64
			PLANERA			01/01/2019			0	0
9.843	330101	33786	1	CU	ALTA PER ABSORCIÓ AUTOMÀTICA D'ENTITAT	554,69	Magatzem Museu Història - c. Agricultura, 54-64		554,69	554,69
			TRASPALETA			01/01/2019			0	0

AJUNTAMENT-AJUNTAMENT DE SABADELL

LLIBRE A LLIBRE A: BENS, DRETS I OBLIGACIONS DE L'ENT LOCAL

EPÍGRAF: I.2 SERVEI PÚBLIC

SUBEPÍGRAF: I.2.C MOBLES

CLASSIFICACIÓ	N. BÉ	QUANT. / DESCRIPCIÓ	C. GESTO / C. COST	T. ADQUISICIÓ	COST ADQUI. / D- ALTA	CENTRE / UBICACIÓ	PLANTA / ESPAI	V.B.C. / DOT. AMORT	F.A. / V.C.
9.844	300106 33787		CU	ALTA PER ABSORCIÓ AUTOMÀTICA D'ENTITAT	426,82	Casa Ponsà - c. de la Indústria, 34		426,82	426,82
		CAMERA DIGITAL			01/01/2019			0	0
9.845	330101 33788	1	CU	ALTA PER ABSORCIÓ AUTOMÀTICA D'ENTITAT	1.355,75	Casa Turull - Museu d'art de Sabadell		1.355,75	1.355,75
		ARXIVADOR			01/01/2019			0	0
9.846	300106 33789		CU	ALTA PER ABSORCIÓ AUTOMÀTICA D'ENTITAT	243,17	Casa Ponsà - c. de la Indústria, 34		243,17	243,17
		PANTALLA 19"			01/01/2019			0	0
9.847	330201 33790		CU	ALTA PER ABSORCIÓ AUTOMÀTICA D'ENTITAT	667,00	Casa Turull - Museu d'art de Sabadell		667,00	667,00
		Videocàmera			01/01/2019			0	0
9.848	300102 33791		CU	ALTA PER ABSORCIÓ AUTOMÀTICA D'ENTITAT	267,25	Museu d'història		267,25	267,25
		Monitor de 17"			01/01/2019			0	0
9.849	300102 33792		CU	ALTA PER ABSORCIÓ AUTOMÀTICA D'ENTITAT	730,74	Museu d'història		730,74	730,74
		Ordinador DC 7700 Base Unit 10437615COMPLU			01/01/2019			0	0
9.850	330104 33793		CU	ALTA PER ABSORCIÓ AUTOMÀTICA D'ENTITAT	977,88	Casa Turull - Museu d'art de Sabadell		977,88	977,88
		Televisió amb DVD i TDT			01/01/2019			0	0

AJUNTAMENT-AJUNTAMENT DE SABADELL

LLIBRE A LLIBRE A: BENS, DRETS I OBLIGACIONS DE L'ENT LOCAL

EPÍGRAF: I.2 SERVEI PÚBLIC

SUBEPÍGRAF: I.2.C MOBLES

CLASSIFICACIÓ	N. BÉ	QUANT. / DESCRIPCIÓ	C. GESTO / C. COST	T. ADQUISICIÓ	COST ADQUI. / D- ALTA	CENTRE / UBICACIÓ	PLANTA / ESPAI	V.B.C. / DOT. AMORT	F.A. / V.C.
9.851 330104	33794		CU	ALTA PER ABSORCIÓ AUTOMÀTICA D'ENTITAT	977,88	Casa Turull - Museu d'art de Sabadell		977,88	977,88
		Televisió amb DVD i TDT			01/01/2019			0	0
9.852 330201	33795		CU	ALTA PER ABSORCIÓ AUTOMÀTICA D'ENTITAT	104,29	Casa Turull - Museu d'art de Sabadell		104,29	104,29
		DVD			01/01/2019			0	0
9.853 330201	33796		CU	ALTA PER ABSORCIÓ AUTOMÀTICA D'ENTITAT	104,29	Casa Turull - Museu d'art de Sabadell		104,29	104,29
		DVD			01/01/2019			0	0
9.854 330206	33797	4	CU	ALTA PER ABSORCIÓ AUTOMÀTICA D'ENTITAT	494,16	Casa Turull - Museu d'art de Sabadell		494,16	494,16
		CAIXES ACUSTIQUES			01/01/2019			0	0
9.855 320101	33798		CU	ALTA PER ABSORCIÓ AUTOMÀTICA D'ENTITAT	508,06	Museu d'història		508,06	508,06
		ASPIRADOR MUSEUM			01/01/2019			0	0
9.856 330101	33799	6	CU	ALTA PER ABSORCIÓ AUTOMÀTICA D'ENTITAT	1.780,02	Casa Turull - Museu d'art de Sabadell		1.780,02	1.780,02
		Cadires Xana Sincro BR. REG. color granat			01/01/2019			0	0
9.857 300102	33800		CU	ALTA PER ABSORCIÓ AUTOMÀTICA D'ENTITAT	281,80	Museu d'història		281,80	281,80
		Monitor 19" TFT			01/01/2019			0	0

AJUNTAMENT-AJUNTAMENT DE SABADELL

LLIBRE A LLIBRE A: BENS, DRETS I OBLIGACIONS DE L'ENT LOCAL

EPÍGRAF: I.2 SERVEI PÚBLIC

SUBEPÍGRAF: I.2.C MOBLES

CLASSIFICACIÓ	N. BÉ	QUANT. / DESCRIPCIÓ	C. GESTO / C. COST	T. ADQUISICIÓ	COST ADQUI. / D- ALTA	CENTRE / UBICACIÓ	PLANTA / ESPAI	V.B.C. / DOT. AMORT	F.A. / V.C.
9.858 330101	33801	2	CU	ALTA PER ABSORCIÓ AUTOMÀTICA D'ENTITAT	751,56	Casa Ponsà - c. de la Indústria, 34		751,56	751,56
		MOBLES D'ORDINADOR TIPUS INDIVIDUAL MELANINA DE FAIG			01/01/2019			0	0
9.859 330207	33802		CU	ALTA PER ABSORCIÓ AUTOMÀTICA D'ENTITAT	4.621,67	Museu d'història		4.621,67	4.621,67
		Estructures de plafons autoportants de 200*100 marc d'alumin			01/01/2019			0	0
9.860 330207	33803		CU	ALTA PER ABSORCIÓ AUTOMÀTICA D'ENTITAT	5.401,31	Museu d'història		5.401,31	5.401,31
		17 teles impreses per les estructures dels plafons autoporta			01/01/2019			0	0
9.861 300102	33804		CU	ALTA PER ABSORCIÓ AUTOMÀTICA D'ENTITAT	1.092,37	Museu d'història		1.092,37	1.092,37
		ORDINADOR I MONITOR DE 19" DE 160Gb			01/01/2019			0	0
9.862 330101	33805	2	CU	ALTA PER ABSORCIÓ AUTOMÀTICA D'ENTITAT	895,52	Casa Ponsà - c. de la Indústria, 34		895,52	895,52
		Armari NG 1980 198*120 de 5 eixes			01/01/2019			0	0
9.863 300103	33806		CU	ALTA PER ABSORCIÓ AUTOMÀTICA D'ENTITAT	995,00	Casa Ponsà - c. de la Indústria, 34		995,00	995,00
		Portatil HP DV6-2180			01/01/2019			0	0
9.864 300102	33807		CU	ALTA PER ABSORCIÓ AUTOMÀTICA D'ENTITAT	635,05	Museu d'història		635,05	635,05

AJUNTAMENT-AJUNTAMENT DE SABADELL

LLIBRE A LLIBRE A: BENS, DRETS I OBLIGACIONS DE L'ENT LOCAL

EPÍGRAF: I.2 SERVEI PÚBLIC

SUBEPÍGRAF: I.2.C MOBLES

CLASSIFICACIÓ	N. BÉ	QUANT. / DESCRIPCIÓ	C. GESTO / C. COST	T. ADQUISICIÓ	COST ADQUI. / D- ALTA	CENTRE / UBICACIÓ	PLANTA / ESPAI	V.B.C. / DOT. AMORT	F.A. / V.C.
		Ordinador DELL 250GB 3.5" SATAII			01/01/2019			0	0
9.865 300102	33808		CU	ALTA PER ABSORCIÓ AUTOMÀTICA D'ENTITAT	635,05	Museu d'història		635,05	635,05
		Ordinador DELL 250GB 3.5" SATAII			01/01/2019			0	0
9.866 300102	33809		CU	ALTA PER ABSORCIÓ AUTOMÀTICA D'ENTITAT	635,05	Museu d'història		635,05	635,05
		Ordinador DELL 250GB 3.5" SATAII			01/01/2019			0	0
9.867 300102	33810		CU	ALTA PER ABSORCIÓ AUTOMÀTICA D'ENTITAT	635,05	Museu d'història		635,05	635,05
		Ordinador DELL 250GB 3.5" SATAII			01/01/2019			0	0
9.868 300102	33811		CU	ALTA PER ABSORCIÓ AUTOMÀTICA D'ENTITAT	635,05	Museu d'història		635,05	635,05
		Ordinador DELL 250GB 3.5" SATAII			01/01/2019			0	0
9.869 300102	33812		CU	ALTA PER ABSORCIÓ AUTOMÀTICA D'ENTITAT	635,05	Museu d'història		635,05	635,05
		Ordinador DELL 250GB 3.5" SATAII			01/01/2019			0	0
9.870 300102	33813		CU	ALTA PER ABSORCIÓ AUTOMÀTICA D'ENTITAT	635,05	Museu d'història		635,05	635,05
		Ordinador DELL 250GB 3.5" SATAII			01/01/2019			0	0
9.871 300102	33814		CU	ALTA PER ABSORCIÓ AUTOMÀTICA D'ENTITAT	635,05	Museu d'història		635,05	635,05

AJUNTAMENT-AJUNTAMENT DE SABADELL

LLIBRE A LLIBRE A: BENS, DRETS I OBLIGACIONS DE L'ENT LOCAL

EPÍGRAF: I.2 SERVEI PÚBLIC

SUBEPÍGRAF: I.2.C MOBLES

CLASSIFICACIÓ	N. BÉ	QUANT. / DESCRIPCIÓ	C. GESTO / C. COST	T. ADQUISICIÓ	COST ADQUI. / D- ALTA	CENTRE / UBICACIÓ	PLANTA / ESPAI	V.B.C. / DOT. AMORT	F.A. / V.C.
		Ordinador DELL 250GB 3.5" SATAII			01/01/2019			0	0
9.872 300102	33815		CU	ALTA PER ABSORCIÓ AUTOMÀTICA D'ENTITAT	635,05	Museu d'història		635,05	635,05
		Ordinador DELL 250GB 3.5" SATAII			01/01/2019			0	0
9.873 300102	33816		CU	ALTA PER ABSORCIÓ AUTOMÀTICA D'ENTITAT	635,05	Museu d'història		635,05	635,05
		Ordinador DELL 250GB 3.5" SATAII			01/01/2019			0	0
9.874 300102	33817		CU	ALTA PER ABSORCIÓ AUTOMÀTICA D'ENTITAT	635,05	Museu d'història		635,05	635,05
		Ordinador DELL 250GB 3.5" SATAII			01/01/2019			0	0
9.875 300102	33818		CU	ALTA PER ABSORCIÓ AUTOMÀTICA D'ENTITAT	635,05	Museu d'història		635,05	635,05
		Ordinador DELL 250GB 3.5" SATAII			01/01/2019			0	0
9.876 300102	33819		CU	ALTA PER ABSORCIÓ AUTOMÀTICA D'ENTITAT	635,05	Museu d'història		635,05	635,05
		Ordinador DELL 250GB 3.5" SATAII			01/01/2019			0	0
9.877 300102	33820		CU	ALTA PER ABSORCIÓ AUTOMÀTICA D'ENTITAT	635,05	Museu d'història		635,05	635,05
		Ordinador DELL 250GB 3.5" SATAII			01/01/2019			0	0
9.878 300102	33821		CU	ALTA PER ABSORCIÓ AUTOMÀTICA D'ENTITAT	635,05	Museu d'història		635,05	635,05

AJUNTAMENT-AJUNTAMENT DE SABADELL

LLIBRE A LLIBRE A: BENS, DRETS I OBLIGACIONS DE L'ENT LOCAL

EPÍGRAF: I.2 SERVEI PÚBLIC

SUBEPÍGRAF: I.2.C MOBLES

CLASSIFICACIÓ	N. BÉ	QUANT. / DESCRIPCIÓ	C. GESTO / C. COST	T. ADQUISICIÓ	COST ADQUI. / D- ALTA	CENTRE / UBICACIÓ	PLANTA / ESPAI	V.B.C. / DOT. AMORT	F.A. / V.C.
		Ordinador DELL 250GB 3.5" SATAII			01/01/2019			0	0
9.879 300102	33822		CU	ALTA PER ABSORCIÓ AUTOMÀTICA D'ENTITAT	635,09	Museu d'història		635,09	635,09
		Ordinador DELL 250GB 3.5" SATAII			01/01/2019			0	0
9.880 300103	33823		CU	ALTA PER ABSORCIÓ AUTOMÀTICA D'ENTITAT	916,01	Museu d'història		916,01	916,01
		Ordinador portàtil Latitude E5410 standard Base			01/01/2019			0	0
9.881 300103	33824		CU	ALTA PER ABSORCIÓ AUTOMÀTICA D'ENTITAT	916,01	Museu d'història		916,01	916,01
		Ordinador portàtil Latitude E5410 standard Base			01/01/2019			0	0
9.882 300102	33825		CU	ALTA PER ABSORCIÓ AUTOMÀTICA D'ENTITAT	6.466,62	Casa Ponsà - c. de la Indústria, 34		6.466,62	6.466,62
		Ordinador MAC Pro One 2.8 GHz			01/01/2019			0	0
9.883 330105	33978		CU	INSPECCIÓ FÍSICA O INVENTARI	0	Fons Bibliogràfic de l'Ajuntament de Sabadell		17.512,45	9.992,63
		Fons bibliogràfic 2020			01/01/2020			1.751,18	7.519,82
9.884 300105	33980		GI	COMPRA	384,18	Edifici c. Narcís Giralt, 74		384,18	366,11
		IMPRESSORA			14/04/2020			64,03	18,07
9.885 300105	33981		GI	COMPRA	199,83	Edifici c. Narcís Giralt, 74		199,83	190,40
		IMPRESSORA			14/04/2020			33,30	9,43
9.886 300105	33982		GI	COMPRA	199,83	Edifici c. Narcís Giralt, 74		199,83	190,40

AJUNTAMENT-AJUNTAMENT DE SABADELL

LLIBRE A LLIBRE A: BENS, DRETS I OBLIGACIONS DE L'ENT LOCAL

EPÍGRAF: I.2 SERVEI PÚBLIC

SUBEPÍGRAF: I.2.C MOBLES

CLASSIFICACIÓ	N. BÉ	QUANT. / DESCRIPCIÓ	C. GESTO / C. COST	T. ADQUISICIÓ	COST ADQUI. / D- ALTA	CENTRE / UBICACIÓ	PLANTA / ESPAI	V.B.C. / DOT. AMORT	F.A. / V.C.
		IMPRESSORA			14/04/2020			33,30	9,43
9.887 300105	33983		GI	COMPRA	199,83	Edifici c. Narcís Giralt, 74		199,83	190,40
		IMPRESSORA			14/04/2020			33,30	9,43
9.888 300105	33984		GI	COMPRA	199,83	Edifici c. Narcís Giralt, 74		199,83	190,40
		IMPRESSORA			14/04/2020			33,30	9,43
9.889 300105	33985		GI	COMPRA	199,83	Edifici c. Narcís Giralt, 74		199,83	190,40
		IMPRESSORA			14/04/2020			33,30	9,43
9.890 300105	33986		GI	COMPRA	199,83	Edifici c. Narcís Giralt, 74		199,83	190,40
		IMPRESSORA			14/04/2020			33,30	9,43
9.891 300105	33987		GI	COMPRA	199,83	Edifici c. Narcís Giralt, 74		199,83	190,40
		IMPRESSORA			14/04/2020			33,30	9,43
9.892 300105	33988		GI	COMPRA	199,83	Edifici c. Narcís Giralt, 74		199,83	190,40
		IMPRESSORA			14/04/2020			33,30	9,43
9.893 300105	33989		GI	COMPRA	199,84	Edifici c. Narcís Giralt, 74		199,84	190,40
		IMPRESSORA			14/04/2020			33,30	9,44
9.894 300105	33990		GI	COMPRA	172,42	Edifici c. Narcís Giralt, 74		172,42	164,27
		IMPRESSORA			14/04/2020			28,73	8,15
9.895 300105	33991		GI	COMPRA	172,42	Edifici c. Narcís Giralt, 74		172,42	164,27
		IMPRESSORA			14/04/2020			28,73	8,15
9.896 300105	33992		GI	COMPRA	172,42	Edifici c. Narcís Giralt, 74		172,42	164,27

AJUNTAMENT-AJUNTAMENT DE SABADELL

LLIBRE A LLIBRE A: BENS, DRETS I OBLIGACIONS DE L'ENT LOCAL

EPÍGRAF: I.2 SERVEI PÚBLIC

SUBEPÍGRAF: I.2.C MOBLES

CLASSIFICACIÓ	N. BÉ	QUANT. / DESCRIPCIÓ	C. GESTO / C. COST	T. ADQUISICIÓ	COST ADQUI. / D- ALTA	CENTRE / UBICACIÓ	PLANTA / ESPAI	V.B.C. / DOT. AMORT	F.A. / V.C.
		IMPRESSORA			14/04/2020			28,73	8,15
9.897 300105	33993		GI	COMPRA	172,42	Edifici c. Narcís Giralt, 74		172,42	164,27
		IMPRESSORA			14/04/2020			28,73	8,15
9.898 300105	33994		GI	COMPRA	172,43	Edifici c. Narcís Giralt, 74		172,43	164,27
		IMPRESSORA			14/04/2020			28,73	8,16
9.899 300105	33995		GI	COMPRA	172,43	Edifici c. Narcís Giralt, 74		172,43	164,27
		IMPRESSORA			14/04/2020			28,73	8,16
9.900 300105	33996		GI	COMPRA	172,43	Edifici c. Narcís Giralt, 74		172,43	164,27
		IMRESSORA			14/04/2020			28,73	8,16
9.901 300105	33997		GI	COMPRA	172,43	Edifici c. Narcís Giralt, 74		172,43	164,27
		IMPRESSORA			14/04/2020			28,73	8,16
9.902 300105	33998		GI	COMPRA	276,48	Edifici c. Narcís Giralt, 74		276,48	263,47
		IMPRESSORA			14/04/2020			46,08	13,01
9.903 300105	33999		GI	COMPRA	276,48	Edifici c. Narcís Giralt, 74		276,48	263,47
		IMPRESSORA			14/04/2020			46,08	13,01
9.904 300105	34000		GI	COMPRA	276,48	Edifici c. Narcís Giralt, 74		276,48	263,47
		IMPRESSORA			14/04/2020			46,08	13,01
9.905 300105	34001		GI	COMPRA	276,49	Edifici c. Narcís Giralt, 74		276,49	263,47
		IMPRESSORA			14/04/2020			46,08	13,02
9.906 300105	34002		GI	COMPRA	276,49	Edifici c. Narcís Giralt, 74		276,49	263,47

AJUNTAMENT-AJUNTAMENT DE SABADELL

LLIBRE A LLIBRE A: BENS, DRETS I OBLIGACIONS DE L'ENT LOCAL

EPÍGRAF: I.2 SERVEI PÚBLIC

SUBEPÍGRAF: I.2.C MOBLES

CLASSIFICACIÓ	N. BÉ	QUANT. / DESCRIPCIÓ	C. GESTO / C. COST	T. ADQUISICIÓ	COST ADQUI. / D- ALTA	CENTRE / UBICACIÓ	PLANTA / ESPAI	V.B.C. / DOT. AMORT	F.A. / V.C.
		IMPRESSORA			14/04/2020			46,08	13,02
9.907 300105	34003		GI	COMPRA	276,49	Edifici c. Narcís Giralt, 74		276,49	263,47
		IMPRESSORA			14/04/2020			46,08	13,02
9.908 300105	34004		GI	COMPRA	190,87	Edifici c. Narcís Giralt, 74		190,87	181,88
		IMPRESSORA			14/04/2020			31,81	8,99
9.909 300105	34005		GI	COMPRA	190,88	Edifici c. Narcís Giralt, 74		190,88	181,88
		IMPRESSORA			14/04/2020			31,81	9,00
9.910 300105	34006		GI	COMPRA	190,88	Edifici c. Narcís Giralt, 74		190,88	181,88
		IMPRESSORA			14/04/2020			31,81	9,00
9.911 300105	34007		GI	COMPRA	190,88	Edifici c. Narcís Giralt, 74		190,88	181,88
		IMPRESSORA			14/04/2020			31,81	9,00
9.912 300105	34008		GI	COMPRA	560,83	Edifici c. Narcís Giralt, 74		560,83	534,44
		IMPRESSORA			14/04/2020			93,47	26,39
9.913 300105	34009		GI	COMPRA	560,83	Edifici c. Narcís Giralt, 74		560,83	534,44
		IMPRESSORA			14/04/2020			93,47	26,39
9.914 300105	34010		GI	COMPRA	560,84	Edifici c. Narcís Giralt, 74		560,84	534,44
		IMPRESSORA			14/04/2020			93,47	26,40
9.915 300106	34011		GI	COMPRA	788,92	Edifici c. Narcís Giralt, 74		788,92	718,28
		Escaners per als punts d'atenció ciutadana - implementació			16/07/2020			131,48	70,64
9.916 300106	34012		GI	COMPRA	788,92	Edifici c. Narcís Giralt, 74		788,92	718,28

AJUNTAMENT-AJUNTAMENT DE SABADELL

LLIBRE A LLIBRE A: BENS, DRETS I OBLIGACIONS DE L'ENT LOCAL

EPÍGRAF: I.2 SERVEI PÚBLIC

SUBEPÍGRAF: I.2.C MOBLES

CLASSIFICACIÓ	N. BÉ	QUANT. / DESCRIPCIÓ	C. GESTO / C. COST	T. ADQUISICIÓ	COST ADQUI. / D- ALTA	CENTRE / UBICACIÓ	PLANTA / ESPAI	V.B.C. / DOT. AMORT	F.A. / V.C.
		Escaners per als punts d'atenció ciutadana - implementació			16/07/2020			131,48	70,64
9.917 300106	34013		GI	COMPRA	788,92	Edifici c. Narcís Giralt, 74		788,92	718,28
		Escaners per als punts d'atenció ciutadana - implementació			16/07/2020			131,48	70,64
9.918 300106	34014		GI	COMPRA	788,92	Edifici c. Narcís Giralt, 74		788,92	718,28
		Escaners per als punts d'atenció ciutadana - implementació			16/07/2020			131,48	70,64
9.919 300106	34015		GI	COMPRA	788,92	Edifici c. Narcís Giralt, 74		788,92	718,28
		Escaners per als punts d'atenció ciutadana - implementació			16/07/2020			131,48	70,64
9.920 300106	34016		GI	COMPRA	788,92	Edifici c. Narcís Giralt, 74		788,92	718,28
		Escaners per als punts d'atenció ciutadana - implementació			16/07/2020			131,48	70,64
9.921 300106	34017		GI	COMPRA	788,92	Edifici c. Narcís Giralt, 74		788,92	718,28
		Escaners per als punts d'atenció ciutadana - implementació			16/07/2020			131,48	70,64
9.922 300106	34018		GI	COMPRA	788,92	Edifici c. Narcís Giralt, 74		788,92	718,28
		Escaners per als punts d'atenció ciutadana - implementació			16/07/2020			131,48	70,64
9.923 300106	34019		GI	COMPRA	788,92	Edifici c. Narcís Giralt, 74		788,92	718,28
		Escaners per als punts d'atenció ciutadana - implementació			16/07/2020			131,48	70,64
9.924 300106	34020		GI	COMPRA	788,92	Edifici c. Narcís Giralt, 74		788,92	718,28
		Escaners per als punts d'atenció ciutadana - implementació			16/07/2020			131,48	70,64

AJUNTAMENT-AJUNTAMENT DE SABADELL

LLIBRE A LLIBRE A: BENS, DRETS I OBLIGACIONS DE L'ENT LOCAL

EPÍGRAF: I.2 SERVEI PÚBLIC

SUBEPÍGRAF: I.2.C MOBLES

CLASSIFICACIÓ	N. BÉ	QUANT. / DESCRIPCIÓ	C. GESTO / C. COST	T. ADQUISICIÓ	COST ADQUI. / D- ALTA	CENTRE / UBICACIÓ	PLANTA / ESPAI	V.B.C. / DOT. AMORT	F.A. / V.C.
9.925 300106	34021		GI	COMPRA	788,92	Edifici c. Narcís Giralt, 74		788,92	718,28
		Escaners per als punts d'atenció ciutadana - implementació			16/07/2020			131,48	70,64
9.926 300106	34022		GI	COMPRA	788,92	Edifici c. Narcís Giralt, 74		788,92	718,28
		Escaners per als punts d'atenció ciutadana - implementació			16/07/2020			131,48	70,64
9.927 300106	34023		GI	COMPRA	788,92	Edifici c. Narcís Giralt, 74		788,92	718,28
		Escaners per als punts d'atenció ciutadana - implementació			16/07/2020			131,48	70,64
9.928 300106	34024		GI	COMPRA	788,92	Edifici c. Narcís Giralt, 74		788,92	718,28
		Escaners per als punts d'atenció ciutadana - implementació			16/07/2020			131,48	70,64
9.929 300106	34025		GI	COMPRA	788,92	Edifici c. Narcís Giralt, 74		788,92	718,28
		Escaners per als punts d'atenció ciutadana - implementació			16/07/2020			131,48	70,64
9.930 300106	34026		GI	COMPRA	788,92	Edifici c. Narcís Giralt, 74		788,92	718,28
		Escaners per als punts d'atenció ciutadana - implementació			16/07/2020			131,48	70,64
9.931 300106	34027		GI	COMPRA	788,92	Edifici c. Narcís Giralt, 74		788,92	718,28
		Escaners per als punts d'atenció ciutadana - implementació			16/07/2020			131,48	70,64
9.932 300106	34028		GI	COMPRA	788,92	Edifici c. Narcís Giralt, 74		788,92	718,28
		Escaners per als punts d'atenció ciutadana - implementació			16/07/2020			131,48	70,64
9.933 300106	34029		GI	COMPRA	788,92	Edifici c. Narcís Giralt, 74		788,92	718,28

AJUNTAMENT-AJUNTAMENT DE SABADELL

LLIBRE A LLIBRE A: BENS, DRETS I OBLIGACIONS DE L'ENT LOCAL

EPÍGRAF: I.2 SERVEI PÚBLIC

SUBEPÍGRAF: I.2.C MOBLES

CLASSIFICACIÓ	N. BÉ	QUANT. / DESCRIPCIÓ	C. GESTO / C. COST	T. ADQUISICIÓ	COST ADQUI. / D- ALTA	CENTRE / UBICACIÓ	PLANTA / ESPAI	V.B.C. / DOT. AMORT	F.A. / V.C.
		Escaners per als punts d'atenció ciutadana - implementació			16/07/2020			131,48	70,64
9.934 300106	34030		GI	COMPRA	788,92	Edifici c. Narcís Giralt, 74		788,92	718,28
		Escaners per als punts d'atenció ciutadana - implementació			16/07/2020			131,48	70,64
9.935 300106	34031		GI	COMPRA	788,92	Edifici c. Narcís Giralt, 74		788,92	718,28
		Escaners per als punts d'atenció ciutadana - implementació			16/07/2020			131,48	70,64
9.936 300106	34032		GI	COMPRA	788,92	Edifici c. Narcís Giralt, 74		788,92	718,28
		Escaners per als punts d'atenció ciutadana - implementació			16/07/2020			131,48	70,64
9.937 300106	34033		GI	COMPRA	788,92	Edifici c. Narcís Giralt, 74		788,92	718,28
		Escaners per als punts d'atenció ciutadana - implementació			16/07/2020			131,48	70,64
9.938 300106	34034		GI	COMPRA	459,80	Edifici c. Narcís Giralt, 74		459,80	390,23
		Tauletes amb sistema antifurt			16/07/2020			69,53	69,57
9.939 300106	34035		GI	COMPRA	459,80	Edifici c. Narcís Giralt, 74		459,80	390,23
		Tauletes amb sistema antifurt			16/07/2020			69,53	69,57
9.940 300106	34036		GI	COMPRA	459,80	Edifici c. Narcís Giralt, 74		459,80	390,23
		Tauletes amb sistema antifurt			16/07/2020			69,53	69,57
9.941 300106	34037		GI	COMPRA	459,80	Edifici c. Narcís Giralt, 74		459,80	390,23
		Tauletes amb sistema antifurt			16/07/2020			69,53	69,57
9.942 300106	34038		GI	COMPRA	459,80	Edifici c. Narcís Giralt, 74		459,80	390,23
		Tauletes amb sistema antifurt			16/07/2020			69,53	69,57

AJUNTAMENT-AJUNTAMENT DE SABADELL

LLIBRE A LLIBRE A: BENS, DRETS I OBLIGACIONS DE L'ENT LOCAL

EPÍGRAF: I.2 SERVEI PÚBLIC

SUBEPÍGRAF: I.2.C MOBLES

CLASSIFICACIÓ	N. BÉ	QUANT. / DESCRIPCIÓ	C. GESTO / C. COST	T. ADQUISICIÓ	COST ADQUI. / D- ALTA	CENTRE / UBICACIÓ	PLANTA / ESPAI	V.B.C. / DOT. AMORT	F.A. / V.C.
9.943	300106 34039		GI	COMPRA	459,80	Edifici c. Narcís Giralt, 74		459,80	390,23
		Tauletes amb sistema antifurt			16/07/2020			69,53	69,57
9.944	300106 34040		GI	COMPRA	459,80	Edifici c. Narcís Giralt, 74		459,80	390,23
		Tauletes amb sistema antifurt			16/07/2020			69,53	69,57
9.945	300106 34041		GI	COMPRA	459,80	Edifici c. Narcís Giralt, 74		459,80	390,23
		Tauletes amb sistema antifurt			16/07/2020			69,53	69,57
9.946	300106 34042		GI	COMPRA	459,80	Edifici c. Narcís Giralt, 74		459,80	390,23
		Tauletes amb sistema antifurt			16/07/2020			69,53	69,57
9.947	300106 34043		GI	COMPRA	459,80	Edifici c. Narcís Giralt, 74		459,80	390,23
		Tauletes amb sistema antifurt			16/07/2020			69,53	69,57
9.948	300106 34044		GI	COMPRA	459,80	Edifici c. Narcís Giralt, 74		459,80	390,23
		Tauletes amb sistema antifurt			16/07/2020			69,53	69,57
9.949	300106 34045		GI	COMPRA	459,80	Edifici c. Narcís Giralt, 74		459,80	390,23
		Tauletes amb sistema antifurt			16/07/2020			69,53	69,57
9.950	300106 34046		GI	COMPRA	459,80	Edifici c. Narcís Giralt, 74		459,80	390,23
		Tauletes amb sistema antifurt			16/07/2020			69,53	69,57
9.951	300106 34047		GI	COMPRA	459,80	Edifici c. Narcís Giralt, 74		459,80	390,23
		Tauletes amb sistema antifurt			16/07/2020			69,53	69,57
9.952	300106 34048		GI	COMPRA	459,80	Edifici c. Narcís Giralt, 74		459,80	390,23
		Tauletes amb sistema antifurt			16/07/2020			69,53	69,57

AJUNTAMENT-AJUNTAMENT DE SABADELL

LLIBRE A LLIBRE A: BENS, DRETS I OBLIGACIONS DE L'ENT LOCAL

EPÍGRAF: I.2 SERVEI PÚBLIC

SUBEPÍGRAF: I.2.C MOBLES

CLASSIFICACIÓ	N. BÉ	QUANT. / DESCRIPCIÓ	C. GESTO / C. COST	T. ADQUISICIÓ	COST ADQUI. / D- ALTA	CENTRE / UBICACIÓ	PLANTA / ESPAI	V.B.C. / DOT. AMORT	F.A. / V.C.
9.953	300106 34049		GI	COMPRA	459,80	Edifici c. Narcís Giralt, 74		459,80	390,23
		Tauletes amb sistema antifurt			16/07/2020			69,53	69,57
9.954	300106 34050		GI	COMPRA	459,80	Edifici c. Narcís Giralt, 74		459,80	390,23
		Tauletes amb sistema antifurt			16/07/2020			69,53	69,57
9.955	300106 34051		GI	COMPRA	459,80	Edifici c. Narcís Giralt, 74		459,80	390,23
		Tauletes amb sistema antifurt			16/07/2020			69,53	69,57
9.956	300106 34052		GI	COMPRA	459,80	Edifici c. Narcís Giralt, 74		459,80	390,23
		Tauletes amb sistema antifurt			16/07/2020			69,53	69,57
9.957	300106 34053		GI	COMPRA	459,80	Edifici c. Narcís Giralt, 74		459,80	390,23
		Tauletes amb sistema antifurt			16/07/2020			69,53	69,57
9.958	300106 34054		GI	COMPRA	459,80	Edifici c. Narcís Giralt, 74		459,80	390,23
		Tauletes amb sistema antifurt			16/07/2020			69,53	69,57
9.959	300106 34055		GI	COMPRA	459,80	Edifici c. Narcís Giralt, 74		459,80	390,23
		Tauletes amb sistema antifurt			16/07/2020			69,53	69,57
9.960	300106 34056		GI	COMPRA	459,80	Edifici c. Narcís Giralt, 74		459,80	390,23
		Tauletes amb sistema antifurt			16/07/2020			69,53	69,57
9.961	300106 34057		GI	COMPRA	459,80	Edifici c. Narcís Giralt, 74		459,80	390,23
		Tauletes amb sistema antifurt			16/07/2020			69,53	69,57
9.962	300106 34058		GI	COMPRA	459,80	Edifici c. Narcís Giralt, 74		459,80	390,23
		Tauletes amb sistema antifurt			16/07/2020			69,53	69,57

AJUNTAMENT-AJUNTAMENT DE SABADELL

LLIBRE A LLIBRE A: BENS, DRETS I OBLIGACIONS DE L'ENT LOCAL

EPÍGRAF: I.2 SERVEI PÚBLIC

SUBEPÍGRAF: I.2.C MOBLES

CLASSIFICACIÓ	N. BÉ	QUANT. / DESCRIPCIÓ	C. GESTO / C. COST	T. ADQUISICIÓ	COST ADQUI. / D- ALTA	CENTRE / UBICACIÓ	PLANTA / ESPAI	V.B.C. / DOT. AMORT	F.A. / V.C.
9.963	300106 34059		GI	COMPRA	459,80	Edifici c. Narcís Giralt, 74		459,80	390,23
		Tauletes amb sistema antifurt			16/07/2020			69,53	69,57
9.964	300106 34060		GI	COMPRA	459,80	Edifici c. Narcís Giralt, 74		459,80	390,23
		Tauletes amb sistema antifurt			16/07/2020			69,53	69,57
9.965	300106 34061		GI	COMPRA	459,80	Edifici c. Narcís Giralt, 74		459,80	390,23
		Tauletes amb sistema antifurt			16/07/2020			69,53	69,57
9.966	300106 34062		GI	COMPRA	459,80	Edifici c. Narcís Giralt, 74		459,80	390,23
		Tauletes amb sistema antifurt			16/07/2020			69,53	69,57
9.967	300106 34063		GI	COMPRA	459,80	Edifici c. Narcís Giralt, 74		459,80	390,23
		Tauletes amb sistema antifurt			16/07/2020			69,53	69,57
9.968	300106 34064		GI	COMPRA	459,80	Edifici c. Narcís Giralt, 74		459,80	390,23
		Tauletes amb sistema antifurt			16/07/2020			69,53	69,57
9.969	300106 34065		GI	COMPRA	459,80	Edifici c. Narcís Giralt, 74		459,80	390,23
		Tauletes amb sistema antifurt			16/07/2020			69,53	69,57
9.970	300106 34066		GI	COMPRA	459,80	Edifici c. Narcís Giralt, 74		459,80	390,23
		Tauletes amb sistema antifurt			16/07/2020			69,53	69,57
9.971	300106 34067		GI	COMPRA	459,80	Edifici c. Narcís Giralt, 74		459,80	390,23
		Tauletes amb sistema antifurt			16/07/2020			69,53	69,57
9.972	300106 34068		GI	COMPRA	459,80	Edifici c. Narcís Giralt, 74		459,80	390,23
		Tauletes amb sistema antifurt			16/07/2020			69,53	69,57

AJUNTAMENT-AJUNTAMENT DE SABADELL

LLIBRE A LLIBRE A: BENS, DRETS I OBLIGACIONS DE L'ENT LOCAL

EPÍGRAF: I.2 SERVEI PÚBLIC

SUBEPÍGRAF: I.2.C MOBLES

CLASSIFICACIÓ	N. BÉ	QUANT. / DESCRIPCIÓ	C. GESTO / C. COST	T. ADQUISICIÓ	COST ADQUI. / D- ALTA	CENTRE / UBICACIÓ	PLANTA / ESPAI	V.B.C. / DOT. AMORT	F.A. / V.C.
9.973 300106	34069		GI	COMPRA	459,80	Edifici c. Narcís Giralt, 74		459,80	390,23
		Tauletes amb sistema antifurt			16/07/2020			69,53	69,57
9.974 300106	34070		GI	COMPRA	459,80	Edifici c. Narcís Giralt, 74		459,80	390,23
		Tauletes amb sistema antifurt			16/07/2020			69,53	69,57
9.975 300106	34071		GI	COMPRA	459,80	Edifici c. Narcís Giralt, 74		459,80	390,23
		Tauletes amb sistema antifurt			16/07/2020			69,53	69,57
9.976 300106	34072		GI	COMPRA	459,80	Edifici c. Narcís Giralt, 74		459,80	390,23
		Tauletes amb sistema antifurt			16/07/2020			69,53	69,57
9.977 320104	34073		PE	COMPRA	1.664,35	Vapor Llonch i Escola Illa - ctra. Barcelona, 208B		1.664,35	1.194,09
		SAI On Line 3300VA 2700W + Instal·lació			06/04/2020			208,04	470,26
9.978 320104	34074		PE	COMPRA	1.664,36	Fabrica Molins - c. dels Calders, 32-56		1.664,36	1.194,09
		SAI On Line 3300VA 2700W + instal·lació			06/04/2020			208,04	470,27
9.979 300105	34075		SG	COMPRA	18.029,00	Edifici c. Narcís Giralt, 74		30.776,35	27.451,76
		EQUIP MULTIFUNCIÓ			06/04/2020			5.554,30	3.324,59
9.980 310101	34077		SC	COMPRA	23.654,17	Can Marcet - c. de Pau Claris, 86-138		45.436,11	20.706,12
		FURGONETA AMB MATRÍCULA 6546-LDK			30/03/2020	Edifici Can Marcet		3.786,34	24.729,99
9.981 320103	34092		SC	COMPRA	6.579,63	Can Marcet - c. de Pau Claris, 86-138		6.579,63	5.338,34
		Etilòmetre evidencial			28/04/2020	Edifici Can Marcet		939,94	1.241,29

AJUNTAMENT-AJUNTAMENT DE SABADELL

LLIBRE A LLIBRE A: BENS, DRETS I OBLIGACIONS DE L'ENT LOCAL

EPÍGRAF: I.2 SERVEI PÚBLIC

SUBEPÍGRAF: I.2.C MOBLES

CLASSIFICACIÓ	N. BÉ	QUANT. / DESCRIPCIÓ	C. GESTO / C. COST	T. ADQUISICIÓ	COST ADQUI. / D- ALTA	CENTRE / UBICACIÓ	PLANTA / ESPAI	V.B.C. / DOT. AMORT	F.A. / V.C.
9.982 320103	34093		SC	COMPRA	6.579,63	Can Marcet - c. de Pau Claris, 86-138		6.579,63	5.338,34
		Etilòmetre evidencial			28/04/2020	Edifici Can Marcet		939,94	1.241,29
9.983 320103	34094		SC	COMPRA	949,73	Can Marcet - c. de Pau Claris, 86-138		949,73	770,53
		Etilòmetre orientatiu			28/04/2020	Edifici Can Marcet		135,67	179,20
9.984 320103	34095		SC	COMPRA	949,73	Can Marcet - c. de Pau Claris, 86-138		949,73	770,53
		Etilòmetre orientatiu			28/04/2020	Edifici Can Marcet		135,67	179,20
9.985 320103	34097		SC	COMPRA	949,73	Can Marcet - c. de Pau Claris, 86-138		949,73	770,53
		Etilòmetre orientatiu			28/04/2020	Edifici Can Marcet		135,67	179,20
9.986 320103	34098		SC	COMPRA	949,72	Can Marcet - c. de Pau Claris, 86-138		949,72	770,53
		Etilòmetre orientatiu			28/04/2020	Edifici Can Marcet		135,67	179,19
9.987 300106	34099		CU	COMPRA	477,95	Ca l'Estruch - Centre de producció i creació	planta baixa	477,95	456,73
		Projector Estardard 3LCD portàtil 3600 lumens blanc i color XGA 1024 x 768			08/04/2020	Ca l'Estruch - Edifici Central	Ca l'Estruch - Centre de producció i creació - 00	79,65	21,22
9.988 330201	34100		CU	COMPRA	708,00	Casa Ponsà - c. de la Indústria, 34		708,00	338,32
		Càmera de fotografiar amb funda i targeta SD 64 GB			08/04/2020			59,00	369,68
9.989 330201	34101		CU	COMPRA	96,80	Casal Pere IV - Rambla, 67-71		96,80	46,22
		Comandament sense fils per a presentacions			08/04/2020			8,06	50,58

AJUNTAMENT-AJUNTAMENT DE SABADELL

LLIBRE A LLIBRE A: BENS, DRETS I OBLIGACIONS DE L'ENT LOCAL

EPÍGRAF: I.2 SERVEI PÚBLIC

SUBEPÍGRAF: I.2.C MOBLES

CLASSIFICACIÓ	N. BÉ	QUANT. / DESCRIPCIÓ	C. GESTO / C. COST	T. ADQUISICIÓ	COST ADQUI. / D- ALTA	CENTRE / UBICACIÓ	PLANTA / ESPAI	V.B.C. / DOT. AMORT	F.A. / V.C.
9.990 330201	34102		CU	COMPRA	96,80	Casal Pere IV - Rambla, 67-71		96,80	46,22
		Comandament sense fils per a presentacions			08/04/2020			8,06	50,58
9.991 330206	34103	1	CU	COMPRA	88,90	Museu d'història		88,90	42,43
		Micròfon amb altaveu			08/04/2020	Edifici Museu d'història		7,40	46,47
9.992 330206	34104	1	CU	COMPRA	88,90	Museu d'història		88,90	42,43
		Micròfon amb altaveu			08/04/2020	Edifici Museu d'història		7,40	46,47
9.993 330206	34105	1	CU	COMPRA	88,90	Museu d'història		88,90	42,43
		Micròfon amb altaveu			08/04/2020	Edifici Museu d'història		7,40	46,47
9.994 330206	34106	1	CU	COMPRA	88,89	Museu d'història		88,89	42,43
		Micròfon amb altaveu			08/04/2020	Edifici Museu d'història		7,40	46,46
9.995 330201	34107		CU	COMPRA	93,17	Casa Turull - Museu d'art de Sabadell		93,17	44,50
		Suport per a video projector de sostre			08/04/2020	Edifici Casa Turull		7,76	48,67
9.996 330201	34108		CU	COMPRA	93,17	Casa Turull - Museu d'art de Sabadell		93,17	44,50
		Suport per a video projector de sostre			08/04/2020	Edifici Casa Turull		7,76	48,67
9.997 330201	34109		CU	COMPRA	93,17	Casa Turull - Museu d'art de Sabadell		93,17	44,50
		Suport per a video projector de sostre			08/04/2020	Edifici Casa Turull		7,76	48,67
9.998 330201	34110		CU	COMPRA	93,17	Casa Turull - Museu d'art de Sabadell		93,17	44,50
		Suport per a video projector de sostre			08/04/2020	Edifici Casa Turull		7,76	48,67

AJUNTAMENT-AJUNTAMENT DE SABADELL

LLIBRE A LLIBRE A: BENS, DRETS I OBLIGACIONS DE L'ENT LOCAL

EPÍGRAF: I.2 SERVEI PÚBLIC

SUBEPÍGRAF: I.2.C MOBLES

CLASSIFICACIÓ	N. BÉ	QUANT. / DESCRIPCIÓ	C. GESTO / C. COST	T. ADQUISICIÓ	COST ADQUI. / D- ALTA	CENTRE / UBICACIÓ	PLANTA / ESPAI	V.B.C. / DOT. AMORT	F.A. / V.C.
9.999 330201	34111		CU	COMPRA	93,17	Casa Turull - Museu d'art de Sabadell		93,17	44,50
		Suport per a video projector de sostre			08/04/2020	Edifici Casa Turull		7,76	48,67
10.000 330201	34112		CU	COMPRA	93,17	Casa Turull - Museu d'art de Sabadell		93,17	44,50
		Suport per a video projector de sostre			08/04/2020	Edifici Casa Turull		7,76	48,67
10.001 330104	34113		CU	COMPRA	147,00	Biblioteca La Serra - pl. de Cristobal Ramos, 1 bx		147,00	105,34
		Monitor TV 22" Led			08/04/2020			18,37	41,66
10.002 330104	34114		CU	COMPRA	199,00	Biblioteca La Serra - pl. de Cristobal Ramos, 1 bx		199,00	142,61
		Monitor TV 28"			08/04/2020			24,87	56,39
10.003 330104	34115		CU	COMPRA	192,39	Biblioteca La Serra - pl. de Cristobal Ramos, 1 bx		192,39	137,85
		Reproductor DVD blu-ray			08/04/2020			24,04	54,54
10.004 330104	34116		CU	COMPRA	192,39	Biblioteca La Serra - pl. de Cristobal Ramos, 1 bx		192,39	137,85
		Reproductor DVD blu-ray			08/04/2020			24,04	54,54
10.005 330206	34117	1	CU	COMPRA	198,01	Biblioteca del Sud - pg. dels Almogàvers, 37-63		198,01	94,61
		Microfons de pinça			08/04/2020			16,50	103,40
10.006 330206	34118	1	CU	COMPRA	198,00	Biblioteca del Sud - pg. dels Almogàvers, 37-63		198,00	94,61
		Microfons de pinça			08/04/2020			16,50	103,39
10.007 330203	34119		CU	COMPRA	198,00	Biblioteca Els Safareigs - c. Papa Pius XI, 165		198,00	94,61

AJUNTAMENT-AJUNTAMENT DE SABADELL

LLIBRE A **LLIBRE A: BENS, DRETS I OBLIGACIONS DE L'ENT LOCAL**

EPÍGRAF: **I.2** **SERVEI PÚBLIC**

SUBEPÍGRAF: **I.2.C** **MOBLES**

CLASSIFICACIÓ	N. BÉ	QUANT. / DESCRIPCIÓ	C. GESTO / C. COST	T. ADQUISICIÓ	COST ADQUI. / D- ALTA	CENTRE / UBICACIÓ	PLANTA / ESPAI	V.B.C. / DOT. AMORT	F.A. / V.C.
		Pantalla projecció elèctrica 150" (298 x 220) motoritzada amb comandament,			08/04/2020			16,50	103,39
10.008 300108	34120		CU	COMPRA	295,00	Casa Turull - Museu d'art de Sabadell		295,00	281,90
		Minimad HDMI 16 GB			08/04/2020	Edifici Casa Turull		49,16	13,10
10.009 300108	34121		CU	COMPRA	295,00	Casa Turull - Museu d'art de Sabadell		295,00	281,90
		Minimad HDMI 16 GB			08/04/2020	Edifici Casa Turull		49,16	13,10
10.010 300108	34122		CU	COMPRA	295,00	Casa Turull - Museu d'art de Sabadell		295,00	281,90
		Minimad HDMI 16 GB			08/04/2020	Edifici Casa Turull		49,16	13,10
10.011 300108	34123		CU	COMPRA	295,00	Casa Turull - Museu d'art de Sabadell		295,00	281,90
		Minimad HDMI 16 GB			08/04/2020	Edifici Casa Turull		49,16	13,10
10.012 300108	34124		CU	COMPRA	295,00	Casa Turull - Museu d'art de Sabadell		295,00	281,90
		Minimad HDMI 16 GB			08/04/2020	Edifici Casa Turull		49,16	13,10
10.013 300108	34125		CU	COMPRA	294,99	Casa Turull - Museu d'art de Sabadell		294,99	281,89
		Minimad HDMI 16 GB			08/04/2020	Edifici Casa Turull		49,16	13,10
10.014 330206	34126	64	PE	COMPRA	7.230,33	Vapor Llonch i Escola Illa - ctra. Barcelona, 208B		7.230,33	3.455,00
		64 Caixes acústiques de superfície+65% part corresponent			08/04/2020			602,52	3.775,33
10.015 330206	34127	11	PE	COMPRA	1.691,43	Vapor Llonch i Escola Illa - ctra. Barcelona, 208B		1.691,43	808,24
		11 Altaveus projectors de so 20W + 15% part corresponent d'Etapa			08/04/2020			140,95	883,19

AJUNTAMENT-AJUNTAMENT DE SABADELL

LLIBRE A **LLIBRE A: BENS, DRETS I OBLIGACIONS DE L'ENT LOCAL**

EPÍGRAF: **I.2** **SERVEI PÚBLIC**

SUBEPÍGRAF: **I.2.C** **MOBLES**

CLASSIFICACIÓ	N. BÉ	QUANT. / DESCRIPCIÓ	C. GESTO / C. COST	T. ADQUISICIÓ	COST ADQUI. / D- ALTA	CENTRE / UBICACIÓ	PLANTA / ESPAI	V.B.C. / DOT. AMORT	F.A. / V.C.
10.016 330206	34128	18	PE	COMPRA	1.655,13	Vapor Llonch i Escola Illa - ctra. Barcelona, 208B		1.655,13	790,87
		18 Mini caixes acústiques 10W + 15% part corresponent d'Etapa de			08/04/2020			137,92	864,26
10.017 330206	34129	1	PE	COMPRA	655,78	Vapor Llonch i Escola Illa - ctra. Barcelona, 208B		655,78	313,32
		1 micròfon sobretaula + 5% corresponent de l'etapa			08/04/2020			54,64	342,46
10.018 330101	34130	16	SS	COMPRA	1.876,95	Complex Sant Oleguer - c. Sol i Padrís, 50-60		1.876,95	879,32
		BUTACA			19/05/2020			156,41	997,63
10.019 330101	34131	16	SS	COMPRA	1.876,95	Parc central del Vallès		1.876,95	879,32
		BUTACA			19/05/2020			156,41	997,63
10.020 330101	34132	10	SS	COMPRA	1.173,10	Complex Alexandra - pl. d'Ovidi Montllor, 2-7		1.173,10	549,54
		BUTACA			19/05/2020	Centre de Serveis del complex Alexandra		97,75	623,56
10.021 330101	34133	6	SS	COMPRA	703,85	Mercat de Sant Joan - pl. de Sant Joan, 1A		703,85	329,72
		BUTACA			19/05/2020			58,65	374,13
10.022 330109	34134		SA	CONSTRUCCIÓ REALITZADA PER CONTRACTE AMB TERCERS	25.038,68	Casal d'avis de la Planada - c. del Caucas, 81-85		34.800,19	15.932,44
		Pistes de petanca - Centre de dia i Casal d'avis de la Planada - C. del			04/05/2020			2.900,00	18.867,75
10.023 320101	34137		GT	COMPRA	11.979,00	Despatx Lluch - c. de la Industria, 8-10		11.979,00	5.650,36

AJUNTAMENT-AJUNTAMENT DE SABADELL

LLIBRE A **LLIBRE A: BENS, DRETS I OBLIGACIONS DE L'ENT LOCAL**

EPÍGRAF: **I.2** **SERVEI PÚBLIC**

SUBEPÍGRAF: **I.2.C** **MOBLES**

CLASSIFICACIÓ	N. BÉ	QUANT. / DESCRIPCIÓ	C. GESTO / C. COST	T. ADQUISICIÓ	COST ADQUI. / D- ALTA	CENTRE / UBICACIÓ	PLANTA / ESPAI	V.B.C. / DOT. AMORT	F.A. / V.C.
		Caixer automàtic per al pagament de tributs			05/05/2020			998,25	6.328,64
10.024 320101	34139		ES	COMPRA	4.133,36	Poliesportiu Sabadell Sud - c. Pardo Bazan, 17		4.133,36	1.930,75
		FREGADORA DE PAVIMENT ESPORTIU			25/05/2020			344,44	2.202,61
10.025 320101	34140		ES	COMPRA	13.068,00	Poliesportiu Can Marcet - c. Riu-Sec, 44B-80		13.068,00	6.104,36
		ROBOT NETEJAFONS			25/05/2020			1.089,00	6.963,64
10.026 330102	34141		TE	CONSTRUCCIÓ REALITZADA PER CONTRACTE AMB TERCERS	4.587,16	Zona d-2(r) - Voltant Masia St Vicenç de Jonqueres		6.012,96	2.751,77
		Conjunt de taules de pic-nic per a la zona d'esbarjo de Sant Vicenç de			25/05/2020			501,07	3.261,19
10.027 300102	34142		GI	COMPRA	1.418,47	Edifici c. Narcís Giralt, 74		1.418,47	1.325,19
		Ordinador personal de sobretaula amb processador 17, amb 8 Gb de Ram,			25/05/2020			236,41	93,28
10.028 300102	34143		GI	COMPRA	1.418,47	Edifici c. Narcís Giralt, 74		1.418,47	1.325,19
		Ordinador personal de sobretaula amb processador 17, amb 8 Gb de Ram,			25/05/2020			236,41	93,28
10.029 300102	34144		GI	COMPRA	1.418,47	Edifici c. Narcís Giralt, 74		1.418,47	1.325,19
		Ordinador personal de sobretaula amb processador 17, amb 8 Gb de Ram,			25/05/2020			236,41	93,28
10.030 300102	34145		GI	COMPRA	1.418,47	Edifici c. Narcís Giralt, 74		1.418,47	1.325,19
		Ordinador personal de sobretaula amb processador 17, amb 8 Gb de Ram,			25/05/2020			236,41	93,28
10.031 300102	34146		GI	COMPRA	1.418,47	Edifici c. Narcís Giralt, 74		1.418,47	1.325,19

AJUNTAMENT-AJUNTAMENT DE SABADELL

LLIBRE A **LLIBRE A: BENS, DRETS I OBLIGACIONS DE L'ENT LOCAL**

EPÍGRAF: **I.2** **SERVEI PÚBLIC**

SUBEPÍGRAF: **I.2.C** **MOBLES**

CLASSIFICACIÓ	N. BÉ	QUANT. / DESCRIPCIÓ	C. GESTO / C. COST	T. ADQUISICIÓ	COST ADQUI. / D- ALTA	CENTRE / UBICACIÓ	PLANTA / ESPAI	V.B.C. / DOT. AMORT	F.A. / V.C.
		Ordinador personal de sobretaula amb processador 17, amb 8 Gb de Ram,			25/05/2020			236,41	93,28
10.032 300102	34147		GI	COMPRA	1.418,47	Edifici c. Narcís Giralt, 74		1.418,47	1.325,19
		Ordinador personal de sobretaula amb processador 17, amb 8 Gb de Ram,			25/05/2020			236,41	93,28
10.033 300102	34148		GI	COMPRA	1.418,47	Edifici c. Narcís Giralt, 74		1.418,47	1.325,19
		Ordinador personal de sobretaula amb processador 17, amb 8 Gb de Ram,			25/05/2020			236,41	93,28
10.034 300102	34149		GI	COMPRA	1.418,47	Edifici c. Narcís Giralt, 74		1.418,47	1.325,19
		Ordinador personal de sobretaula amb processador 17, amb 8 Gb de Ram,			25/05/2020			236,41	93,28
10.035 300102	34150		GI	COMPRA	1.418,47	Edifici c. Narcís Giralt, 74		1.418,47	1.325,19
		Ordinador personal de sobretaula amb processador 17, amb 8 Gb de Ram,			25/05/2020			236,41	93,28
10.036 300102	34151		GI	COMPRA	1.418,47	Edifici c. Narcís Giralt, 74		1.418,47	1.325,19
		Ordinador personal de sobretaula amb processador 17, amb 8 Gb de Ram,			25/05/2020			236,41	93,28
10.037 300102	34152		GI	COMPRA	1.418,47	Edifici c. Narcís Giralt, 74		1.418,47	1.325,19
		Ordinador personal de sobretaula amb processador 17, amb 8 Gb de Ram,			25/05/2020			236,41	93,28
10.038 300102	34153		GI	COMPRA	1.418,47	Edifici c. Narcís Giralt, 74		1.418,47	1.325,19
		Ordinador personal de sobretaula amb processador 17, amb 8 Gb de Ram,			25/05/2020			236,41	93,28
10.039 300102	34154		GI	COMPRA	1.418,47	Edifici c. Narcís Giralt, 74		1.418,47	1.325,19
		Ordinador personal de sobretaula amb processador 17, amb 8 Gb de Ram,			25/05/2020			236,41	93,28

AJUNTAMENT-AJUNTAMENT DE SABADELL

LLIBRE A **LLIBRE A: BENS, DRETS I OBLIGACIONS DE L'ENT LOCAL**

EPÍGRAF: **I.2** **SERVEI PÚBLIC**

SUBEPÍGRAF: **I.2.C** **MOBLES**

CLASSIFICACIÓ	N. BÉ	QUANT. / DESCRIPCIÓ	C. GESTO / C. COST	T. ADQUISICIÓ	COST ADQUI. / D- ALTA	CENTRE / UBICACIÓ	PLANTA / ESPAI	V.B.C. / DOT. AMORT	F.A. / V.C.
10.040	300102 34155		GI	COMPRA	1.418,47	Edifici c. Narcís Giralt, 74		1.418,47	1.325,19
		Ordinador personal de sobretaula amb processador 17, amb 8 Gb de Ram,			25/05/2020			236,41	93,28
10.041	300102 34156		GI	COMPRA	1.418,47	Edifici c. Narcís Giralt, 74		1.418,47	1.325,19
		Ordinador personal de sobretaula amb processador 17, amb 8 Gb de Ram,			25/05/2020			236,41	93,28
10.042	300102 34157		GI	COMPRA	1.418,47	Edifici c. Narcís Giralt, 74		1.418,47	1.325,19
		Ordinador personal de sobretaula amb processador 17, amb 8 Gb de Ram,			25/05/2020			236,41	93,28
10.043	300102 34158		GI	COMPRA	1.418,47	Edifici c. Narcís Giralt, 74		1.418,47	1.325,19
		Ordinador personal de sobretaula amb processador 17, amb 8 Gb de Ram,			25/05/2020			236,41	93,28
10.044	300102 34159		GI	COMPRA	1.418,47	Edifici c. Narcís Giralt, 74		1.418,47	1.325,19
		Ordinador personal de sobretaula amb processador 17, amb 8 Gb de Ram,			25/05/2020			236,41	93,28
10.045	300102 34160		GI	COMPRA	1.418,47	Edifici c. Narcís Giralt, 74		1.418,47	1.325,19
		Ordinador personal de sobretaula amb processador 17, amb 8 Gb de Ram,			25/05/2020			236,41	93,28
10.046	300102 34161		GI	COMPRA	1.418,47	Edifici c. Narcís Giralt, 74		1.418,47	1.325,19
		Ordinador personal de sobretaula amb processador 17, amb 8 Gb de Ram,			25/05/2020			236,41	93,28
10.047	300102 34162		GI	COMPRA	1.418,47	Edifici c. Narcís Giralt, 74		1.418,47	1.325,19
		Ordinador personal de sobretaula amb processador 17, amb 8 Gb de Ram,			25/05/2020			236,41	93,28
10.048	300102 34163		GI	COMPRA	1.418,47	Edifici c. Narcís Giralt, 74		1.418,47	1.325,19

AJUNTAMENT-AJUNTAMENT DE SABADELL

LLIBRE A LLIBRE A: BENS, DRETS I OBLIGACIONS DE L'ENT LOCAL

EPÍGRAF: I.2 SERVEI PÚBLIC

SUBEPÍGRAF: I.2.C MOBLES

CLASSIFICACIÓ	N. BÉ	QUANT. / DESCRIPCIÓ	C. GESTO / C. COST	T. ADQUISICIÓ	COST ADQUI. / D- ALTA	CENTRE / UBICACIÓ	PLANTA / ESPAI	V.B.C. / DOT. AMORT	F.A. / V.C.
		Ordinador personal de sobretaula amb processador 17, amb 8 Gb de Ram,			25/05/2020			236,41	93,28
10.049 300102	34164		GI	COMPRA	1.418,47	Edifici c. Narcís Giralt, 74		1.418,47	1.325,19
		Ordinador personal de sobretaula amb processador 17, amb 8 Gb de Ram,			25/05/2020			236,41	93,28
10.050 300102	34165		GI	COMPRA	1.418,47	Edifici c. Narcís Giralt, 74		1.418,47	1.325,19
		Ordinador personal de sobretaula amb processador 17, amb 8 Gb de Ram,			25/05/2020			236,41	93,28
10.051 300102	34166		GI	COMPRA	1.418,47	Edifici c. Narcís Giralt, 74		1.418,47	1.325,19
		Ordinador personal de sobretaula amb processador 17, amb 8 Gb de Ram,			25/05/2020			236,41	93,28
10.052 300102	34167		GI	COMPRA	1.418,47	Edifici c. Narcís Giralt, 74		1.418,47	1.325,19
		Ordinador personal de sobretaula amb processador 17, amb 8 Gb de Ram,			25/05/2020			236,41	93,28
10.053 300102	34169		GI	COMPRA	1.418,47	Edifici c. Narcís Giralt, 74		1.418,47	1.325,19
		Ordinador personal de sobretaula amb processador 17, amb 8 Gb de Ram,			25/05/2020			236,41	93,28
10.054 300102	34170		GI	COMPRA	1.418,47	Edifici c. Narcís Giralt, 74		1.418,47	1.325,19
		Ordinador personal de sobretaula amb processador 17, amb 8 Gb de Ram,			25/05/2020			236,41	93,28
10.055 300102	34171		GI	COMPRA	1.418,47	Edifici c. Narcís Giralt, 74		1.418,47	1.325,19
		Ordinador personal de sobretaula amb processador 17, amb 8 Gb de Ram,			25/05/2020			236,41	93,28
10.056 300102	34172		GI	COMPRA	1.418,47	Edifici c. Narcís Giralt, 74		1.418,47	1.325,19
		Ordinador personal de sobretaula amb processador 17, amb 8 Gb de Ram,			25/05/2020			236,41	93,28

AJUNTAMENT-AJUNTAMENT DE SABADELL

LLIBRE A **LLIBRE A: BENS, DRETS I OBLIGACIONS DE L'ENT LOCAL**

EPÍGRAF: **I.2** **SERVEI PÚBLIC**

SUBEPÍGRAF: **I.2.C** **MOBLES**

CLASSIFICACIÓ	N. BÉ	QUANT. / DESCRIPCIÓ	C. GESTO / C. COST	T. ADQUISICIÓ	COST ADQUI. / D- ALTA	CENTRE / UBICACIÓ	PLANTA / ESPAI	V.B.C. / DOT. AMORT	F.A. / V.C.
10.057	300102 34173		GI	COMPRA	1.418,47	Edifici c. Narcís Giralt, 74		1.418,47	1.325,19
		Ordinador personal de sobretaula amb processador 17, amb 8 Gb de Ram,			25/05/2020			236,41	93,28
10.058	300102 34174		GI	COMPRA	1.418,47	Edifici c. Narcís Giralt, 74		1.418,47	1.325,19
		Ordinador personal de sobretaula amb processador 17, amb 8 Gb de Ram,			25/05/2020			236,41	93,28
10.059	300102 34175		GI	COMPRA	1.418,47	Edifici c. Narcís Giralt, 74		1.418,47	1.325,19
		Ordinador personal de sobretaula amb processador 17, amb 8 Gb de Ram,			25/05/2020			236,41	93,28
10.060	300102 34176		GI	COMPRA	1.418,47	Edifici c. Narcís Giralt, 74		1.418,47	1.325,19
		Ordinador personal de sobretaula amb processador 17, amb 8 Gb de Ram,			25/05/2020			236,41	93,28
10.061	300102 34177		GI	COMPRA	1.418,47	Edifici c. Narcís Giralt, 74		1.418,47	1.325,19
		Ordinador personal de sobretaula amb processador 17, amb 8 Gb de Ram,			25/05/2020			236,41	93,28
10.062	300102 34178		GI	COMPRA	1.418,47	Edifici c. Narcís Giralt, 74		1.418,47	1.325,19
		Ordinador personal de sobretaula amb processador 17, amb 8 Gb de Ram,			25/05/2020			236,41	93,28
10.063	300102 34179		GI	COMPRA	1.418,47	Edifici c. Narcís Giralt, 74		1.418,47	1.325,19
		Ordinador personal de sobretaula amb processador 17, amb 8 Gb de Ram,			25/05/2020			236,41	93,28
10.064	300102 34180		GI	COMPRA	1.418,47	Edifici c. Narcís Giralt, 74		1.418,47	1.325,19
		Ordinador personal de sobretaula amb processador 17, amb 8 Gb de Ram,			25/05/2020			236,41	93,28
10.065	300102 34181		GI	COMPRA	1.418,47	Edifici c. Narcís Giralt, 74		1.418,47	1.325,19

AJUNTAMENT-AJUNTAMENT DE SABADELL

LLIBRE A LLIBRE A: BENS, DRETS I OBLIGACIONS DE L'ENT LOCAL

EPÍGRAF: I.2 SERVEI PÚBLIC

SUBEPÍGRAF: I.2.C MOBLES

CLASSIFICACIÓ	N. BÉ	QUANT. / DESCRIPCIÓ	C. GESTO / C. COST	T. ADQUISICIÓ	COST ADQUI. / D- ALTA	CENTRE / UBICACIÓ	PLANTA / ESPAI	V.B.C. / DOT. AMORT	F.A. / V.C.
		Ordinador personal de sobretaula amb processador 17, amb 8 Gb de Ram,			25/05/2020			236,41	93,28
10.066 300102	34182		GI	COMPRA	1.418,47	Edifici c. Narcís Giralt, 74		1.418,47	1.325,19
		Ordinador personal de sobretaula amb processador 17, amb 8 Gb de Ram,			25/05/2020			236,41	93,28
10.067 300102	34183		GI	COMPRA	1.418,47	Edifici c. Narcís Giralt, 74		1.418,47	1.325,19
		Ordinador personal de sobretaula amb processador 17, amb 8 Gb de Ram,			25/05/2020			236,41	93,28
10.068 300102	34184		GI	COMPRA	1.418,47	Edifici c. Narcís Giralt, 74		1.418,47	1.325,19
		Ordinador personal de sobretaula amb processador 17, amb 8 Gb de Ram,			25/05/2020			236,41	93,28
10.069 300102	34185		GI	COMPRA	1.418,47	Edifici c. Narcís Giralt, 74		1.418,47	1.325,19
		Ordinador personal de sobretaula amb processador 17, amb 8 Gb de Ram,			25/05/2020			236,41	93,28
10.070 300102	34186		GI	COMPRA	1.418,47	Edifici c. Narcís Giralt, 74		1.418,47	1.325,19
		Ordinador personal de sobretaula amb processador 17, amb 8 Gb de Ram,			25/05/2020			236,41	93,28
10.071 300102	34187		GI	COMPRA	1.418,47	Edifici c. Narcís Giralt, 74		1.418,47	1.325,19
		Ordinador personal de sobretaula amb processador 17, amb 8 Gb de Ram,			25/05/2020			236,41	93,28
10.072 300102	34188		GI	COMPRA	1.418,47	Edifici c. Narcís Giralt, 74		1.418,47	1.325,19
		Ordinador personal de sobretaula amb processador 17, amb 8 Gb de Ram,			25/05/2020			236,41	93,28
10.073 300102	34189		GI	COMPRA	1.418,47	Edifici c. Narcís Giralt, 74		1.418,47	1.325,19
		Ordinador personal de sobretaula amb processador 17, amb 8 Gb de Ram,			25/05/2020			236,41	93,28

AJUNTAMENT-AJUNTAMENT DE SABADELL

LLIBRE A **LLIBRE A: BENS, DRETS I OBLIGACIONS DE L'ENT LOCAL**

EPÍGRAF: **I.2** **SERVEI PÚBLIC**

SUBEPÍGRAF: **I.2.C** **MOBLES**

CLASSIFICACIÓ	N. BÉ	QUANT. / DESCRIPCIÓ	C. GESTO / C. COST	T. ADQUISICIÓ	COST ADQUI. / D- ALTA	CENTRE / UBICACIÓ	PLANTA / ESPAI	V.B.C. / DOT. AMORT	F.A. / V.C.
10.074	300102 34190		GI	COMPRA	1.418,47	Edifici c. Narcís Giralt, 74		1.418,47	1.325,19
		Ordinador personal de sobretaula amb processador 17, amb 8 Gb de Ram,			25/05/2020			236,41	93,28
10.075	300102 34191		GI	COMPRA	1.418,47	Edifici c. Narcís Giralt, 74		1.418,47	1.325,19
		Ordinador personal de sobretaula amb processador 17, amb 8 Gb de Ram,			25/05/2020			236,41	93,28
10.076	300102 34192		GI	COMPRA	1.418,47	Edifici c. Narcís Giralt, 74		1.418,47	1.325,19
		Ordinador personal de sobretaula amb processador 17, amb 8 Gb de Ram,			25/05/2020			236,41	93,28
10.077	300102 34193		GI	COMPRA	1.418,47	Edifici c. Narcís Giralt, 74		1.418,47	1.325,19
		Ordinador personal de sobretaula amb processador 17, amb 8 Gb de Ram,			25/05/2020			236,41	93,28
10.078	300102 34194		GI	COMPRA	1.418,47	Edifici c. Narcís Giralt, 74		1.418,47	1.325,19
		Ordinador personal de sobretaula amb processador 17, amb 8 Gb de Ram,			25/05/2020			236,41	93,28
10.079	300102 34195		GI	COMPRA	1.418,47	Edifici c. Narcís Giralt, 74		1.418,47	1.325,19
		Ordinador personal de sobretaula amb processador 17, amb 8 Gb de Ram,			25/05/2020			236,41	93,28
10.080	300102 34196		GI	COMPRA	1.418,47	Edifici c. Narcís Giralt, 74		1.418,47	1.325,19
		Ordinador personal de sobretaula amb processador 17, amb 8 Gb de Ram,			25/05/2020			236,41	93,28
10.081	300102 34197		GI	COMPRA	1.418,47	Edifici c. Narcís Giralt, 74		1.418,47	1.325,19
		Ordinador personal de sobretaula amb processador 17, amb 8 Gb de Ram,			25/05/2020			236,41	93,28
10.082	300102 34198		GI	COMPRA	1.418,47	Edifici c. Narcís Giralt, 74		1.418,47	1.325,19

AJUNTAMENT-AJUNTAMENT DE SABADELL

LLIBRE A **LLIBRE A: BENS, DRETS I OBLIGACIONS DE L'ENT LOCAL**

EPÍGRAF: **I.2** **SERVEI PÚBLIC**

SUBEPÍGRAF: **I.2.C** **MOBLES**

CLASSIFICACIÓ	N. BÉ	QUANT. / DESCRIPCIÓ	C. GESTO / C. COST	T. ADQUISICIÓ	COST ADQUI. / D- ALTA	CENTRE / UBICACIÓ	PLANTA / ESPAI	V.B.C. / DOT. AMORT	F.A. / V.C.
		Ordinador personal de sobretaula amb processador 17, amb 8 Gb de Ram,			25/05/2020			236,41	93,28
10.083 300102	34199		GI	COMPRA	1.418,47	Edifici c. Narcís Giralt, 74		1.418,47	1.325,19
		Ordinador personal de sobretaula amb processador 17, amb 8 Gb de Ram,			25/05/2020			236,41	93,28
10.084 300102	34200		GI	COMPRA	1.418,47	Edifici c. Narcís Giralt, 74		1.418,47	1.325,19
		Ordinador personal de sobretaula amb processador 17, amb 8 Gb de Ram,			25/05/2020			236,41	93,28
10.085 300102	34201		GI	COMPRA	1.418,47	Edifici c. Narcís Giralt, 74		1.418,47	1.325,19
		Ordinador personal de sobretaula amb processador 17, amb 8 Gb de Ram,			25/05/2020			236,41	93,28
10.086 300102	34202		GI	COMPRA	1.418,47	Edifici c. Narcís Giralt, 74		1.418,47	1.325,19
		Ordinador personal de sobretaula amb processador 17, amb 8 Gb de Ram,			25/05/2020			236,41	93,28
10.087 300102	34203		GI	COMPRA	1.418,47	Edifici c. Narcís Giralt, 74		1.418,47	1.325,19
		Ordinador personal de sobretaula amb processador 17, amb 8 Gb de Ram,			25/05/2020			236,41	93,28
10.088 300102	34204		GI	COMPRA	1.418,47	Edifici c. Narcís Giralt, 74		1.418,47	1.325,19
		Ordinador personal de sobretaula amb processador 17, amb 8 Gb de Ram,			25/05/2020			236,41	93,28
10.089 300102	34205		GI	COMPRA	1.418,47	Edifici c. Narcís Giralt, 74		1.418,47	1.325,19
		Ordinador personal de sobretaula amb processador 17, amb 8 Gb de Ram,			25/05/2020			236,41	93,28
10.090 300102	34206		GI	COMPRA	1.418,47	Edifici c. Narcís Giralt, 74		1.418,47	1.325,19
		Ordinador personal de sobretaula amb processador 17, amb 8 Gb de Ram,			25/05/2020			236,41	93,28

AJUNTAMENT-AJUNTAMENT DE SABADELL

LLIBRE A **LLIBRE A: BENS, DRETS I OBLIGACIONS DE L'ENT LOCAL**

EPÍGRAF: **I.2** **SERVEI PÚBLIC**

SUBEPÍGRAF: **I.2.C** **MOBLES**

CLASSIFICACIÓ	N. BÉ	QUANT. / DESCRIPCIÓ	C. GESTO / C. COST	T. ADQUISICIÓ	COST ADQUI. / D- ALTA	CENTRE / UBICACIÓ	PLANTA / ESPAI	V.B.C. / DOT. AMORT	F.A. / V.C.
10.091	300102 34207		GI	COMPRA	1.418,47	Edifici c. Narcís Giralt, 74		1.418,47	1.325,19
		Ordinador personal de sobretaula amb processador 17, amb 8 Gb de Ram,			25/05/2020			236,41	93,28
10.092	300102 34208		GI	COMPRA	1.418,47	Edifici c. Narcís Giralt, 74		1.418,47	1.325,19
		Ordinador personal de sobretaula amb processador 17, amb 8 Gb de Ram,			25/05/2020			236,41	93,28
10.093	300102 34209		GI	COMPRA	1.418,47	Edifici c. Narcís Giralt, 74		1.418,47	1.325,19
		Ordinador personal de sobretaula amb processador 17, amb 8 Gb de Ram,			25/05/2020			236,41	93,28
10.094	300102 34210		GI	COMPRA	1.418,47	Edifici c. Narcís Giralt, 74		1.418,47	1.325,19
		Ordinador personal de sobretaula amb processador 17, amb 8 Gb de Ram,			25/05/2020			236,41	93,28
10.095	300102 34211		GI	COMPRA	1.418,47	Edifici c. Narcís Giralt, 74		1.418,47	1.325,19
		Ordinador personal de sobretaula amb processador 17, amb 8 Gb de Ram,			25/05/2020			236,41	93,28
10.096	300102 34212		GI	COMPRA	1.418,47	Edifici c. Narcís Giralt, 74		1.418,47	1.325,19
		Ordinador personal de sobretaula amb processador 17, amb 8 Gb de Ram,			25/05/2020			236,41	93,28
10.097	300102 34213		GI	COMPRA	1.418,47	Edifici c. Narcís Giralt, 74		1.418,47	1.325,19
		Ordinador personal de sobretaula amb processador 17, amb 8 Gb de Ram,			25/05/2020			236,41	93,28
10.098	300102 34214		GI	COMPRA	1.418,47	Edifici c. Narcís Giralt, 74		1.418,47	1.325,19
		Ordinador personal de sobretaula amb processador 17, amb 8 Gb de Ram,			25/05/2020			236,41	93,28
10.099	300102 34215		GI	COMPRA	1.418,47	Edifici c. Narcís Giralt, 74		1.418,47	1.325,19

AJUNTAMENT-AJUNTAMENT DE SABADELL

LLIBRE A LLIBRE A: BENS, DRETS I OBLIGACIONS DE L'ENT LOCAL

EPÍGRAF: I.2 SERVEI PÚBLIC

SUBEPÍGRAF: I.2.C MOBLES

CLASSIFICACIÓ	N. BÉ	QUANT. / DESCRIPCIÓ	C. GESTO / C. COST	T. ADQUISICIÓ	COST ADQUI. / D- ALTA	CENTRE / UBICACIÓ	PLANTA / ESPAI	V.B.C. / DOT. AMORT	F.A. / V.C.
		Ordinador personal de sobretaula amb processador 17, amb 8 Gb de Ram,			25/05/2020			236,41	93,28
10.100 300102	34216		GI	COMPRA	1.418,47	Edifici c. Narcís Giralt, 74		1.418,47	1.325,19
		Ordinador personal de sobretaula amb processador 17, amb 8 Gb de Ram,			25/05/2020			236,41	93,28
10.101 300102	34217		GI	COMPRA	1.418,47	Edifici c. Narcís Giralt, 74		1.418,47	1.325,19
		Ordinador personal de sobretaula amb processador 17, amb 8 Gb de Ram,			25/05/2020			236,41	93,28
10.102 300102	34218		GI	COMPRA	1.418,47	Edifici c. Narcís Giralt, 74		1.418,47	1.325,19
		Ordinador personal de sobretaula amb processador 17, amb 8 Gb de Ram,			25/05/2020			236,41	93,28
10.103 300102	34219		GI	COMPRA	1.418,47	Edifici c. Narcís Giralt, 74		1.418,47	1.325,19
		Ordinador personal de sobretaula amb processador 17, amb 8 Gb de Ram,			25/05/2020			236,41	93,28
10.104 300102	34220		GI	COMPRA	1.418,47	Edifici c. Narcís Giralt, 74		1.418,47	1.325,19
		Ordinador personal de sobretaula amb processador 17, amb 8 Gb de Ram,			25/05/2020			236,41	93,28
10.105 300102	34221		GI	COMPRA	1.418,47	Edifici c. Narcís Giralt, 74		1.418,47	1.325,19
		Ordinador personal de sobretaula amb processador 17, amb 8 Gb de Ram,			25/05/2020			236,41	93,28
10.106 300102	34222		GI	COMPRA	1.418,47	Edifici c. Narcís Giralt, 74		1.418,47	1.325,19
		Ordinador personal de sobretaula amb processador 17, amb 8 Gb de Ram,			25/05/2020			236,41	93,28
10.107 300102	34223		GI	COMPRA	1.418,47	Edifici c. Narcís Giralt, 74		1.418,47	1.325,19
		Ordinador personal de sobretaula amb processador 17, amb 8 Gb de Ram,			25/05/2020			236,41	93,28

AJUNTAMENT-AJUNTAMENT DE SABADELL

LLIBRE A **LLIBRE A: BENS, DRETS I OBLIGACIONS DE L'ENT LOCAL**

EPÍGRAF: **I.2** **SERVEI PÚBLIC**

SUBEPÍGRAF: **I.2.C** **MOBLES**

CLASSIFICACIÓ	N. BÉ	QUANT. / DESCRIPCIÓ	C. GESTO / C. COST	T. ADQUISICIÓ	COST ADQUI. / D- ALTA	CENTRE / UBICACIÓ	PLANTA / ESPAI	V.B.C. / DOT. AMORT	F.A. / V.C.
10.108	300102 34224		GI	COMPRA	1.418,47	Edifici c. Narcís Giralt, 74		1.418,47	1.325,19
		Ordinador personal de sobretaula amb processador 17, amb 8 Gb de Ram,			25/05/2020			236,41	93,28
10.109	300102 34225		GI	COMPRA	1.418,47	Edifici c. Narcís Giralt, 74		1.418,47	1.325,19
		Ordinador personal de sobretaula amb processador 17, amb 8 Gb de Ram,			25/05/2020			236,41	93,28
10.110	300102 34226		GI	COMPRA	1.418,47	Edifici c. Narcís Giralt, 74		1.418,47	1.325,19
		Ordinador personal de sobretaula amb processador 17, amb 8 Gb de Ram,			25/05/2020			236,41	93,28
10.111	300102 34227		GI	COMPRA	1.418,47	Edifici c. Narcís Giralt, 74		1.418,47	1.325,19
		Ordinador personal de sobretaula amb processador 17, amb 8 Gb de Ram,			25/05/2020			236,41	93,28
10.112	300102 34228		GI	COMPRA	1.418,47	Edifici c. Narcís Giralt, 74		1.418,47	1.325,19
		Ordinador personal de sobretaula amb processador 17, amb 8 Gb de Ram,			25/05/2020			236,41	93,28
10.113	300102 34229		GI	COMPRA	1.418,47	Edifici c. Narcís Giralt, 74		1.418,47	1.325,19
		Ordinador personal de sobretaula amb processador 17, amb 8 Gb de Ram,			25/05/2020			236,41	93,28
10.114	300102 34230		GI	COMPRA	1.418,47	Edifici c. Narcís Giralt, 74		1.418,47	1.325,19
		Ordinador personal de sobretaula amb processador 17, amb 8 Gb de Ram,			25/05/2020			236,41	93,28
10.115	300102 34231		GI	COMPRA	1.418,47	Edifici c. Narcís Giralt, 74		1.418,47	1.325,19
		Ordinador personal de sobretaula amb processador 17, amb 8 Gb de Ram,			25/05/2020			236,41	93,28
10.116	300102 34232		GI	COMPRA	1.418,47	Edifici c. Narcís Giralt, 74		1.418,47	1.325,19

AJUNTAMENT-AJUNTAMENT DE SABADELL

LLIBRE A **LLIBRE A: BENS, DRETS I OBLIGACIONS DE L'ENT LOCAL**

EPÍGRAF: **I.2** **SERVEI PÚBLIC**

SUBEPÍGRAF: **I.2.C** **MOBLES**

CLASSIFICACIÓ	N. BÉ	QUANT. / DESCRIPCIÓ	C. GESTO / C. COST	T. ADQUISICIÓ	COST ADQUI. / D- ALTA	CENTRE / UBICACIÓ	PLANTA / ESPAI	V.B.C. / DOT. AMORT	F.A. / V.C.
		Ordinador personal de sobretaula amb processador 17, amb 8 Gb de Ram,			25/05/2020			236,41	93,28
10.117 300102	34233		GI	COMPRA	1.418,47	Edifici c. Narcís Giralt, 74		1.418,47	1.325,19
		Ordinador personal de sobretaula amb processador 17, amb 8 Gb de Ram,			25/05/2020			236,41	93,28
10.118 300102	34234		GI	COMPRA	1.418,47	Edifici c. Narcís Giralt, 74		1.418,47	1.325,19
		Ordinador personal de sobretaula amb processador 17, amb 8 Gb de Ram,			25/05/2020			236,41	93,28
10.119 300102	34235		GI	COMPRA	1.418,47	Edifici c. Narcís Giralt, 74		1.418,47	1.325,19
		Ordinador personal de sobretaula amb processador 17, amb 8 Gb de Ram,			25/05/2020			236,41	93,28
10.120 300102	34236		GI	COMPRA	1.418,47	Edifici c. Narcís Giralt, 74		1.418,47	1.325,19
		Ordinador personal de sobretaula amb processador 17, amb 8 Gb de Ram,			25/05/2020			236,41	93,28
10.121 300102	34237		GI	COMPRA	1.418,47	Edifici c. Narcís Giralt, 74		1.418,47	1.325,19
		Ordinador personal de sobretaula amb processador 17, amb 8 Gb de Ram,			25/05/2020			236,41	93,28
10.122 300102	34238		GI	COMPRA	1.418,47	Edifici c. Narcís Giralt, 74		1.418,47	1.325,19
		Ordinador personal de sobretaula amb processador 17, amb 8 Gb de Ram,			25/05/2020			236,41	93,28
10.123 300102	34239		GI	COMPRA	1.418,47	Edifici c. Narcís Giralt, 74		1.418,47	1.325,19
		Ordinador personal de sobretaula amb processador 17, amb 8 Gb de Ram,			25/05/2020			236,41	93,28
10.124 300102	34240		GI	COMPRA	1.418,47	Edifici c. Narcís Giralt, 74		1.418,47	1.325,19
		Ordinador personal de sobretaula amb processador 17, amb 8 Gb de Ram,			25/05/2020			236,41	93,28

AJUNTAMENT-AJUNTAMENT DE SABADELL

LLIBRE A **LLIBRE A: BENS, DRETS I OBLIGACIONS DE L'ENT LOCAL**

EPÍGRAF: **I.2** **SERVEI PÚBLIC**

SUBEPÍGRAF: **I.2.C** **MOBLES**

CLASSIFICACIÓ	N. BÉ	QUANT. / DESCRIPCIÓ	C. GESTO / C. COST	T. ADQUISICIÓ	COST ADQUI. / D- ALTA	CENTRE / UBICACIÓ	PLANTA / ESPAI	V.B.C. / DOT. AMORT	F.A. / V.C.
10.125	300102 34241		GI	COMPRA	1.418,47	Edifici c. Narcís Giralt, 74		1.418,47	1.325,19
		Ordinador personal de sobretaula amb processador 17, amb 8 Gb de Ram,			25/05/2020			236,41	93,28
10.126	300102 34242		GI	COMPRA	1.418,47	Edifici c. Narcís Giralt, 74		1.418,47	1.325,19
		Ordinador personal de sobretaula amb processador 17, amb 8 Gb de Ram,			25/05/2020			236,41	93,28
10.127	300102 34243		GI	COMPRA	1.418,47	Edifici c. Narcís Giralt, 74		1.418,47	1.325,19
		Ordinador personal de sobretaula amb processador 17, amb 8 Gb de Ram,			25/05/2020			236,41	93,28
10.128	300102 34244		GI	COMPRA	1.418,47	Edifici c. Narcís Giralt, 74		1.418,47	1.325,19
		Ordinador personal de sobretaula amb processador 17, amb 8 Gb de Ram,			25/05/2020			236,41	93,28
10.129	300102 34245		GI	COMPRA	1.418,47	Edifici c. Narcís Giralt, 74		1.418,47	1.325,19
		Ordinador personal de sobretaula amb processador 17, amb 8 Gb de Ram,			25/05/2020			236,41	93,28
10.130	300102 34246		GI	COMPRA	1.418,47	Edifici c. Narcís Giralt, 74		1.418,47	1.325,19
		Ordinador personal de sobretaula amb processador 17, amb 8 Gb de Ram,			25/05/2020			236,41	93,28
10.131	300102 34247		GI	COMPRA	1.418,47	Edifici c. Narcís Giralt, 74		1.418,47	1.325,19
		Ordinador personal de sobretaula amb processador 17, amb 8 Gb de Ram,			25/05/2020			236,41	93,28
10.132	300102 34248		GI	COMPRA	1.418,47	Edifici c. Narcís Giralt, 74		1.418,47	1.325,19
		Ordinador personal de sobretaula amb processador 17, amb 8 Gb de Ram,			25/05/2020			236,41	93,28
10.133	300102 34249		GI	COMPRA	1.418,47	Edifici c. Narcís Giralt, 74		1.418,47	1.325,19

AJUNTAMENT-AJUNTAMENT DE SABADELL

LLIBRE A **LLIBRE A: BENS, DRETS I OBLIGACIONS DE L'ENT LOCAL**

EPÍGRAF: **I.2** **SERVEI PÚBLIC**

SUBEPÍGRAF: **I.2.C** **MOBLES**

CLASSIFICACIÓ	N. BÉ	QUANT. / DESCRIPCIÓ	C. GESTO / C. COST	T. ADQUISICIÓ	COST ADQUI. / D- ALTA	CENTRE / UBICACIÓ	PLANTA / ESPAI	V.B.C. / DOT. AMORT	F.A. / V.C.
		Ordinador personal de sobretaula amb processador 17, amb 8 Gb de Ram,			25/05/2020			236,41	93,28
10.134 300102	34250		GI	COMPRA	1.418,47	Edifici c. Narcís Giralt, 74		1.418,47	1.325,19
		Ordinador personal de sobretaula amb processador 17, amb 8 Gb de Ram,			25/05/2020			236,41	93,28
10.135 300102	34251		GI	COMPRA	1.418,47	Edifici c. Narcís Giralt, 74		1.418,47	1.325,19
		Ordinador personal de sobretaula amb processador 17, amb 8 Gb de Ram,			25/05/2020			236,41	93,28
10.136 300102	34252		GI	COMPRA	1.418,47	Edifici c. Narcís Giralt, 74		1.418,47	1.325,19
		Ordinador personal de sobretaula amb processador 17, amb 8 Gb de Ram,			25/05/2020			236,41	93,28
10.137 300102	34253		GI	COMPRA	1.418,47	Edifici c. Narcís Giralt, 74		1.418,47	1.325,19
		Ordinador personal de sobretaula amb processador 17, amb 8 Gb de Ram,			25/05/2020			236,41	93,28
10.138 300102	34254		GI	COMPRA	1.418,47	Edifici c. Narcís Giralt, 74		1.418,47	1.325,19
		Ordinador personal de sobretaula amb processador 17, amb 8 Gb de Ram,			25/05/2020			236,41	93,28
10.139 300102	34255		GI	COMPRA	1.418,47	Edifici c. Narcís Giralt, 74		1.418,47	1.325,19
		Ordinador personal de sobretaula amb processador 17, amb 8 Gb de Ram,			25/05/2020			236,41	93,28
10.140 300102	34256		GI	COMPRA	1.418,57	Edifici c. Narcís Giralt, 74		1.418,57	1.325,25
		Ordinador personal de sobretaula amb processador 17, amb 8 Gb de Ram,			25/05/2020			236,42	93,32
10.141 300103	34257		GI	COMPRA	547,14	Edifici c. Narcís Giralt, 74		547,14	511,16
		Ordinadors portàtils.			25/05/2020			91,19	35,98

AJUNTAMENT-AJUNTAMENT DE SABADELL

LLIBRE A LLIBRE A: BENS, DRETS I OBLIGACIONS DE L'ENT LOCAL

EPÍGRAF: I.2 SERVEI PÚBLIC

SUBEPÍGRAF: I.2.C MOBLES

CLASSIFICACIÓ	N. BÉ	QUANT. / DESCRIPCIÓ	C. GESTO / C. COST	T. ADQUISICIÓ	COST ADQUI. / D- ALTA	CENTRE / UBICACIÓ	PLANTA / ESPAI	V.B.C. / DOT. AMORT	F.A. / V.C.
10.142	300103 34258		GI	COMPRA	547,13	Edifici c. Narcís Giralt, 74		547,13	511,11
		Ordinadors portàtils.			25/05/2020			91,18	36,02
10.143	300103 34259		GI	COMPRA	547,13	Edifici c. Narcís Giralt, 74		547,13	511,11
		Ordinadors portàtils.			25/05/2020			91,18	36,02
10.144	300103 34260		GI	COMPRA	547,13	Edifici c. Narcís Giralt, 74		547,13	511,11
		Ordinadors portàtils.			25/05/2020			91,18	36,02
10.145	300103 34261		GI	COMPRA	547,13	Edifici c. Narcís Giralt, 74		547,13	511,11
		Ordinadors portàtils.			25/05/2020			91,18	36,02
10.146	300103 34262		GI	COMPRA	547,13	Edifici c. Narcís Giralt, 74		547,13	511,11
		Ordinadors portàtils.			25/05/2020			91,18	36,02
10.147	300103 34263		GI	COMPRA	547,13	Edifici c. Narcís Giralt, 74		547,13	511,11
		Ordinadors portàtils.			25/05/2020			91,18	36,02
10.148	300103 34264		GI	COMPRA	547,13	Edifici c. Narcís Giralt, 74		547,13	511,11
		Ordinadors portàtils.			25/05/2020			91,18	36,02
10.149	300103 34265		GI	COMPRA	547,13	Edifici c. Narcís Giralt, 74		547,13	511,11
		Ordinadors portàtils.			25/05/2020			91,18	36,02
10.150	300103 34266		GI	COMPRA	547,13	Edifici c. Narcís Giralt, 74		547,13	511,11
		Ordinadors portàtils.			25/05/2020			91,18	36,02
10.151	300103 34267		GI	COMPRA	547,13	Edifici c. Narcís Giralt, 74		547,13	511,11
		Ordinadors portàtils.			25/05/2020			91,18	36,02

AJUNTAMENT-AJUNTAMENT DE SABADELL

LLIBRE A LLIBRE A: BENS, DRETS I OBLIGACIONS DE L'ENT LOCAL

EPÍGRAF: I.2 SERVEI PÚBLIC

SUBEPÍGRAF: I.2.C MOBLES

CLASSIFICACIÓ	N. BÉ	QUANT. / DESCRIPCIÓ	C. GESTO / C. COST	T. ADQUISICIÓ	COST ADQUI. / D- ALTA	CENTRE / UBICACIÓ	PLANTA / ESPAI	V.B.C. / DOT. AMORT	F.A. / V.C.
10.152	300103 34268		GI	COMPRA	547,13	Edifici c. Narcís Giralt, 74		547,13	511,11
		Ordinadors portàtils.			25/05/2020			91,18	36,02
10.153	300103 34269		GI	COMPRA	547,13	Edifici c. Narcís Giralt, 74		547,13	511,11
		Ordinadors portàtils.			25/05/2020			91,18	36,02
10.154	300103 34270		GI	COMPRA	547,13	Edifici c. Narcís Giralt, 74		547,13	511,11
		Ordinadors portàtils.			25/05/2020			91,18	36,02
10.155	300103 34271		GI	COMPRA	547,13	Edifici c. Narcís Giralt, 74		547,13	511,11
		Ordinadors portàtils.			25/05/2020			91,18	36,02
10.156	300103 34272		GI	COMPRA	547,13	Edifici c. Narcís Giralt, 74		547,13	511,11
		Ordinadors portàtils.			25/05/2020			91,18	36,02
10.157	300103 34273		GI	COMPRA	547,13	Edifici c. Narcís Giralt, 74		547,13	511,11
		Ordinadors portàtils.			25/05/2020			91,18	36,02
10.158	300103 34274		GI	COMPRA	547,13	Edifici c. Narcís Giralt, 74		547,13	511,11
		Ordinadors portàtils.			25/05/2020			91,18	36,02
10.159	300103 34275		GI	COMPRA	547,13	Edifici c. Narcís Giralt, 74		547,13	511,11
		Ordinadors portàtils.			25/05/2020			91,18	36,02
10.160	300103 34277		GI	COMPRA	547,13	Edifici c. Narcís Giralt, 74		547,13	511,11
		Ordinadors portàtils.			25/05/2020			91,18	36,02
10.161	300103 34278		GI	COMPRA	547,13	Edifici c. Narcís Giralt, 74		547,13	511,11
		Ordinadors portàtils.			25/05/2020			91,18	36,02

AJUNTAMENT-AJUNTAMENT DE SABADELL

LLIBRE A **LLIBRE A: BENS, DRETS I OBLIGACIONS DE L'ENT LOCAL**

EPÍGRAF: **I.2** **SERVEI PÚBLIC**

SUBEPÍGRAF: **I.2.C** **MOBLES**

CLASSIFICACIÓ	N. BÉ	QUANT. / DESCRIPCIÓ	C. GESTO / C. COST	T. ADQUISICIÓ	COST ADQUI. / D- ALTA	CENTRE / UBICACIÓ	PLANTA / ESPAI	V.B.C. / DOT. AMORT	F.A. / V.C.
10.162	300103 34279		GI	COMPRA	547,13	Edifici c. Narcís Giralt, 74		547,13	511,11
		Ordinadors portàtils.			25/05/2020			91,18	36,02
10.163	320105 34283		SC	COMPRA	524,99	Can Marcet - c. de Pau Claris, 86-138		524,99	294,23
		Armilla antibales tipus Jacket nivell IIIA-S1G 24J			25/05/2020	Edifici Can Marcet		52,49	230,76
10.164	320105 34284		SC	COMPRA	524,99	Can Marcet - c. de Pau Claris, 86-138		524,99	294,23
		Armilla antibales tipus Jacket nivell IIIA-S1G 24J			25/05/2020	Edifici Can Marcet		52,49	230,76
10.165	320105 34285		SC	COMPRA	524,99	Can Marcet - c. de Pau Claris, 86-138		524,99	294,23
		Armilla antibales tipus Jacket nivell IIIA-S1G 24J			25/05/2020	Edifici Can Marcet		52,49	230,76
10.166	320105 34286		SC	COMPRA	524,99	Can Marcet - c. de Pau Claris, 86-138		524,99	294,23
		Armilla antibales tipus Jacket nivell IIIA-S1G 24J			25/05/2020	Edifici Can Marcet		52,49	230,76
10.167	320105 34287		SC	COMPRA	524,99	Can Marcet - c. de Pau Claris, 86-138		524,99	294,23
		Armilla antibales tipus Jacket nivell IIIA-S1G 24J			25/05/2020	Edifici Can Marcet		52,49	230,76
10.168	320105 34288		SC	COMPRA	524,99	Can Marcet - c. de Pau Claris, 86-138		524,99	294,23
		Armilla antibales tipus Jacket nivell IIIA-S1G 24J			25/05/2020	Edifici Can Marcet		52,49	230,76
10.169	320105 34289		SC	COMPRA	524,99	Can Marcet - c. de Pau Claris, 86-138		524,99	294,23
		Armilla antibales tipus Jacket nivell IIIA-S1G 24J			25/05/2020	Edifici Can Marcet		52,49	230,76

AJUNTAMENT-AJUNTAMENT DE SABADELL

LLIBRE A **LLIBRE A: BENS, DRETS I OBLIGACIONS DE L'ENT LOCAL**

EPÍGRAF: **I.2** **SERVEI PÚBLIC**

SUBEPÍGRAF: **I.2.C** **MOBLES**

CLASSIFICACIÓ	N. BÉ	QUANT. / DESCRIPCIÓ	C. GESTO / C. COST	T. ADQUISICIÓ	COST ADQUI. / D- ALTA	CENTRE / UBICACIÓ	PLANTA / ESPAI	V.B.C. / DOT. AMORT	F.A. / V.C.
10.170 320105	34290		SC	COMPRA	524,99	Can Marcet - c. de Pau Claris, 86-138		524,99	294,23
		Armilla antibales tipus Jacket nivell IIIA-S1G 24J			25/05/2020	Edifici Can Marcet		52,49	230,76
10.171 320105	34291		SC	COMPRA	524,99	Can Marcet - c. de Pau Claris, 86-138		524,99	294,23
		Armilla antibales tipus Jacket nivell IIIA-S1G 24J			25/05/2020	Edifici Can Marcet		52,49	230,76
10.172 320105	34292		SC	COMPRA	524,99	Can Marcet - c. de Pau Claris, 86-138		524,99	294,23
		Armilla antibales tipus Jacket nivell IIIA-S1G 24J			25/05/2020	Edifici Can Marcet		52,49	230,76
10.173 320105	34293		SC	COMPRA	524,99	Can Marcet - c. de Pau Claris, 86-138		524,99	294,23
		Armilla antibales tipus Jacket nivell IIIA-S1G 24J			25/05/2020	Edifici Can Marcet		52,49	230,76
10.174 320105	34294		SC	COMPRA	524,99	Can Marcet - c. de Pau Claris, 86-138		524,99	294,23
		Armilla antibales tipus Jacket nivell IIIA-S1G 24J			25/05/2020	Edifici Can Marcet		52,49	230,76
10.175 320105	34295		SC	COMPRA	524,99	Can Marcet - c. de Pau Claris, 86-138		524,99	294,23
		Armilla antibales tipus Jacket nivell IIIA-S1G 24J			25/05/2020	Edifici Can Marcet		52,49	230,76
10.176 320105	34296		SC	COMPRA	524,99	Can Marcet - c. de Pau Claris, 86-138		524,99	294,23
		Armilla antibales tipus Jacket nivell IIIA-S1G 24J			25/05/2020	Edifici Can Marcet		52,49	230,76
10.177 320105	34297		SC	COMPRA	525,00	Can Marcet - c. de Pau Claris, 86-138		525,00	294,28

AJUNTAMENT-AJUNTAMENT DE SABADELL

LLIBRE A **LLIBRE A: BENS, DRETS I OBLIGACIONS DE L'ENT LOCAL**

EPÍGRAF: **I.2** **SERVEI PÚBLIC**

SUBEPÍGRAF: **I.2.C** **MOBLES**

CLASSIFICACIÓ	N. BÉ	QUANT. / DESCRIPCIÓ	C. GESTO / C. COST	T. ADQUISICIÓ	COST ADQUI. / D- ALTA	CENTRE / UBICACIÓ	PLANTA / ESPAI	V.B.C. / DOT. AMORT	F.A. / V.C.
		Armilla antibales tipus Jacket nivell IIIA-S1G 24J			25/05/2020	Edifici Can Marcet		52,50	230,72
10.178 320105	34298		SC	COMPRA	525,00	Can Marcet - c. de Pau Claris, 86-138		525,00	294,28
		Armilla antibales tipus Jacket nivell IIIA-S1G 24J			25/05/2020	Edifici Can Marcet		52,50	230,72
10.179 320105	34299		SC	COMPRA	525,00	Can Marcet - c. de Pau Claris, 86-138		525,00	294,28
		Armilla antibales tipus Jacket nivell IIIA-S1G 24J			25/05/2020	Edifici Can Marcet		52,50	230,72
10.180 320105	34300		SC	COMPRA	525,00	Can Marcet - c. de Pau Claris, 86-138		525,00	294,28
		Armilla antibales tipus Jacket nivell IIIA-S1G 24J			25/05/2020	Edifici Can Marcet		52,50	230,72
10.181 320105	34301		SC	COMPRA	525,00	Can Marcet - c. de Pau Claris, 86-138		525,00	294,28
		Armilla antibales tipus Jacket nivell IIIA-S1G 24J			25/05/2020	Edifici Can Marcet		52,50	230,72
10.182 320105	34302		SC	COMPRA	525,00	Can Marcet - c. de Pau Claris, 86-138		525,00	294,28
		Armilla antibales tipus Jacket nivell IIIA-S1G 24J			25/05/2020	Edifici Can Marcet		52,50	230,72
10.183 320105	34303		SC	COMPRA	525,00	Can Marcet - c. de Pau Claris, 86-138		525,00	294,28
		Armilla antibales tipus Jacket nivell IIIA-S1G 24J			25/05/2020	Edifici Can Marcet		52,50	230,72
10.184 320105	34304		SC	COMPRA	525,00	Can Marcet - c. de Pau Claris, 86-138		525,00	294,28
		Armilla antibales tipus Jacket nivell IIIA-S1G 24J			25/05/2020	Edifici Can Marcet		52,50	230,72

AJUNTAMENT-AJUNTAMENT DE SABADELL

LLIBRE A LLIBRE A: BENS, DRETS I OBLIGACIONS DE L'ENT LOCAL

EPÍGRAF: I.2 SERVEI PÚBLIC

SUBEPÍGRAF: I.2.C MOBLES

CLASSIFICACIÓ	N. BÉ	QUANT. / DESCRIPCIÓ	C. GESTO / C. COST	T. ADQUISICIÓ	COST ADQUI. / D- ALTA	CENTRE / UBICACIÓ	PLANTA / ESPAI	V.B.C. / DOT. AMORT	F.A. / V.C.
10.185	320105 34305		SC	COMPRA	525,00	Can Marcet - c. de Pau Claris, 86-138		525,00	294,28
		Armilla antibales tipus Jacket nivell IIIA-S1G 24J			25/05/2020	Edifici Can Marcet		52,50	230,72
10.186	320105 34306		SC	COMPRA	525,00	Can Marcet - c. de Pau Claris, 86-138		525,00	294,28
		Armilla antibales tipus Jacket nivell IIIA-S1G 24J			25/05/2020	Edifici Can Marcet		52,50	230,72
10.187	320105 34307		SC	COMPRA	525,00	Can Marcet - c. de Pau Claris, 86-138		525,00	294,28
		Armilla antibales tipus Jacket nivell IIIA-S1G 24J			25/05/2020	Edifici Can Marcet		52,50	230,72
10.188	320105 34308		SC	COMPRA	602,95	Can Marcet - c. de Pau Claris, 86-138		602,95	331,01
		Equip de megafonia			06/07/2020	Edifici Can Marcet		60,29	271,94
10.189	320105 34309		SC	COMPRA	602,94	Can Marcet - c. de Pau Claris, 86-138		602,94	331,01
		Equip de megafonia			06/07/2020	Edifici Can Marcet		60,29	271,93
10.190	320105 34310		SC	COMPRA	302,50	Can Marcet - c. de Pau Claris, 86-138		302,50	166,08
		Botonera per gravació i emissió de missatges de veu			06/07/2020	Edifici Can Marcet		30,25	136,42
10.191	320105 34311		SC	COMPRA	302,50	Can Marcet - c. de Pau Claris, 86-138		302,50	166,08
		Botonera per gravació i emissió de missatges de veu			06/07/2020	Edifici Can Marcet		30,25	136,42
10.192	320105 34312		SC	COMPRA	302,50	Can Marcet - c. de Pau Claris, 86-138		302,50	166,08
		Botonera per gravació i emissió de missatges de veu			06/07/2020	Edifici Can Marcet		30,25	136,42

AJUNTAMENT-AJUNTAMENT DE SABADELL

LLIBRE A **LLIBRE A: BENS, DRETS I OBLIGACIONS DE L'ENT LOCAL**

EPÍGRAF: **I.2** **SERVEI PÚBLIC**

SUBEPÍGRAF: **I.2.C** **MOBLES**

CLASSIFICACIÓ	N. BÉ	QUANT. / DESCRIPCIÓ	C. GESTO / C. COST	T. ADQUISICIÓ	COST ADQUI. / D- ALTA	CENTRE / UBICACIÓ	PLANTA / ESPAI	V.B.C. / DOT. AMORT	F.A. / V.C.
10.193 330207	34313		TE	COMPRA	25.911,61	Can Marcet - c. de Pau Claris, 86-138		25.911,61	25.911,61
		365 TANQUES DE PLÀSTIC DE 2X1 M. EN COLOR GROC I			16/07/2020	Edifici Can Marcet		2.782,85	0
10.194 330207	34314		TE	COMPRA	4.011,15	Can Marcet - c. de Pau Claris, 86-138		4.011,15	4.011,15
		65 TAULES DURALIGHT II PLUS			30/07/2020	Edifici Can Marcet		461,56	0
10.195 300105	34315		PE	COMPRA	1.507,87	Fabrica Molins - c. dels Calders, 32-56		1.507,87	1.372,91
		Plotter i suport			16/07/2020			251,31	134,96
10.196 300105	34317		PE	COMPRA	2.246,06	Fabrica Molins - c. dels Calders, 32-56		2.246,06	2.030,66
		Impressora 3D			30/07/2020			374,34	215,40
10.197 300105	34318		PE	COMPRA	2.246,07	Fabrica Molins - c. dels Calders, 32-56		2.246,07	2.030,66
		Impressora 3D			30/07/2020			374,34	215,41
10.198 300104	34319		GI	COMPRA	724,72	Edifici c. Narcís Giralt, 74		724,72	652,87
		Punt d'accés wifi.			06/08/2020			120,78	71,85
10.199 300104	34320		GI	COMPRA	724,72	Edifici c. Narcís Giralt, 74		724,72	652,87
		Punt d'accés wifi.			06/08/2020			120,78	71,85
10.200 300104	34321		GI	COMPRA	724,72	Edifici c. Narcís Giralt, 74		724,72	652,87
		Punt d'accés wifi.			06/08/2020			120,78	71,85
10.201 300104	34322		GI	COMPRA	724,72	Edifici c. Narcís Giralt, 74		724,72	652,87
		Punt d'accés wifi.			06/08/2020			120,78	71,85

AJUNTAMENT-AJUNTAMENT DE SABADELL

LLIBRE A LLIBRE A: BENS, DRETS I OBLIGACIONS DE L'ENT LOCAL

EPÍGRAF: I.2 SERVEI PÚBLIC

SUBEPÍGRAF: I.2.C MOBLES

CLASSIFICACIÓ	N. BÉ	QUANT. / DESCRIPCIÓ	C. GESTO / C. COST	T. ADQUISICIÓ	COST ADQUI. / D- ALTA	CENTRE / UBICACIÓ	PLANTA / ESPAI	V.B.C. / DOT. AMORT	F.A. / V.C.
10.202	300104 34323		GI	COMPRA	724,72	Edifici c. Narcís Giralt, 74		724,72	652,87
		Punt d'accés wifi.			06/08/2020			120,78	71,85
10.203	300104 34324		GI	COMPRA	724,72	Edifici c. Narcís Giralt, 74		724,72	652,87
		Punt d'accés wifi.			06/08/2020			120,78	71,85
10.204	300104 34325		GI	COMPRA	724,72	Edifici c. Narcís Giralt, 74		724,72	652,87
		Punt d'accés wifi.			06/08/2020			120,78	71,85
10.205	300104 34326		GI	COMPRA	724,72	Edifici c. Narcís Giralt, 74		724,72	652,87
		Punt d'accés wifi.			06/08/2020			120,78	71,85
10.206	300104 34327		GI	COMPRA	724,72	Edifici c. Narcís Giralt, 74		724,72	652,87
		Punt d'accés wifi.			06/08/2020			120,78	71,85
10.207	300104 34328		GI	COMPRA	724,72	Edifici c. Narcís Giralt, 74		724,72	652,87
		Punt d'accés wifi.			06/08/2020			120,78	71,85
10.208	300104 34329		GI	COMPRA	724,72	Edifici c. Narcís Giralt, 74		724,72	652,87
		Punt d'accés wifi.			06/08/2020			120,78	71,85
10.209	300104 34330		GI	COMPRA	724,72	Edifici c. Narcís Giralt, 74		724,72	652,87
		Punt d'accés wifi.			06/08/2020			120,78	71,85
10.210	300104 34331		GI	COMPRA	724,77	Edifici c. Narcís Giralt, 74		724,77	652,92
		Punt d'accés wifi.			06/08/2020			120,79	71,85
10.211	300104 34332		GI	COMPRA	724,78	Edifici c. Narcís Giralt, 74		724,78	652,93
		Punt d'accés wifi.			06/08/2020			120,79	71,85

AJUNTAMENT-AJUNTAMENT DE SABADELL

LLIBRE A **LLIBRE A: BENS, DRETS I OBLIGACIONS DE L'ENT LOCAL**

EPÍGRAF: **I.2** **SERVEI PÚBLIC**

SUBEPÍGRAF: **I.2.C** **MOBLES**

CLASSIFICACIÓ	N. BÉ	QUANT. / DESCRIPCIÓ	C. GESTO / C. COST	T. ADQUISICIÓ	COST ADQUI. / D- ALTA	CENTRE / UBICACIÓ	PLANTA / ESPAI	V.B.C. / DOT. AMORT	F.A. / V.C.
10.212	300103 34334		PR	COMPRA	723,34	Edifici - c. de Narcís Giralt, 40-44		723,34	651,30
		Ordinador portàtil			07/08/2020			120,55	72,04
10.213	320104 34335		UH	CONSTRUCCIÓ REALITZADA PER CONTRACTE AMB TERCERS	63.250,39	EDAR Sant Pau de Riu-sec		150.810,93	107.486,24
		Sistema de generació d'energia eòlica a l'EDAR de Sant Pau de Riu Sec			18/09/2020			18.846,36	43.324,69
10.214	330201 34338		CO	COMPRA	134,92	Casa Consistorial - pl. Sant Roc, 1	Planta segona	134,92	59,21
		TRÍPODE			25/09/2020	Edifici Casa Consistorial		11,24	75,71
10.215	330201 34339		CO	COMPRA	1.017,45	Casa Consistorial - pl. Sant Roc, 1	Planta segona	1.017,45	446,66
		Equip d'edició de vídeo			25/09/2020	Edifici Casa Consistorial		84,78	570,79
10.216	330201 34340		CO	COMPRA	2.254,84	Casa Consistorial - pl. Sant Roc, 1	Planta segona	2.254,84	989,95
		CÀMERA			25/09/2020	Edifici Casa Consistorial		187,90	1.264,89
10.217	320105 34346		SC	COMPRA	630,41	Can Marcet - c. de Pau Claris, 86-138		630,41	331,26
		Arma de foc			30/09/2020	Edifici Can Marcet		63,04	299,15
10.218	320105 34347		SC	COMPRA	630,41	Can Marcet - c. de Pau Claris, 86-138		630,41	331,26
		Arma de foc			30/09/2020	Edifici Can Marcet		63,04	299,15
10.219	320105 34348		SC	COMPRA	630,41	Can Marcet - c. de Pau Claris, 86-138		630,41	331,26
		Arma de foc			30/09/2020	Edifici Can Marcet		63,04	299,15

AJUNTAMENT-AJUNTAMENT DE SABADELL

LLIBRE A **LLIBRE A: BENS, DRETS I OBLIGACIONS DE L'ENT LOCAL**

EPÍGRAF: **I.2** **SERVEI PÚBLIC**

SUBEPÍGRAF: **I.2.C** **MOBLES**

CLASSIFICACIÓ	N. BÉ	QUANT. / DESCRIPCIÓ	C. GESTO / C. COST	T. ADQUISICIÓ	COST ADQUI. / D- ALTA	CENTRE / UBICACIÓ	PLANTA / ESPAI	V.B.C. / DOT. AMORT	F.A. / V.C.
10.220 320105	34349		SC	COMPRA	630,41	Can Marcet - c. de Pau Claris, 86-138		630,41	331,26
		Arma de foc			30/09/2020	Edifici Can Marcet		63,04	299,15
10.221 320105	34350		SC	COMPRA	630,41	Can Marcet - c. de Pau Claris, 86-138		630,41	331,26
		Arma de foc			30/09/2020	Edifici Can Marcet		63,04	299,15
10.222 320105	34351		SC	COMPRA	630,41	Can Marcet - c. de Pau Claris, 86-138		630,41	331,26
		Arma de foc			30/09/2020	Edifici Can Marcet		63,04	299,15
10.223 320105	34352		SC	COMPRA	630,41	Can Marcet - c. de Pau Claris, 86-138		630,41	331,26
		Arma de foc			30/09/2020	Edifici Can Marcet		63,04	299,15
10.224 320105	34353		SC	COMPRA	630,41	Can Marcet - c. de Pau Claris, 86-138		630,41	331,26
		Arma de foc			30/09/2020	Edifici Can Marcet		63,04	299,15
10.225 320105	34354		SC	COMPRA	630,41	Can Marcet - c. de Pau Claris, 86-138		630,41	331,26
		Arma de foc			30/09/2020	Edifici Can Marcet		63,04	299,15
10.226 320105	34355		SC	COMPRA	630,41	Can Marcet - c. de Pau Claris, 86-138		630,41	331,26
		Arma de foc			30/09/2020	Edifici Can Marcet		63,04	299,15
10.227 320105	34356		SC	COMPRA	630,41	Can Marcet - c. de Pau Claris, 86-138		630,41	331,26
		Arma de foc			30/09/2020	Edifici Can Marcet		63,04	299,15
10.228 320105	34357		SC	COMPRA	630,41	Can Marcet - c. de Pau Claris, 86-138		630,41	331,26

AJUNTAMENT-AJUNTAMENT DE SABADELL

LLIBRE A **LLIBRE A: BENS, DRETS I OBLIGACIONS DE L'ENT LOCAL**

EPÍGRAF: **I.2** **SERVEI PÚBLIC**

SUBEPÍGRAF: **I.2.C** **MOBLES**

CLASSIFICACIÓ	N. BÉ	QUANT. / DESCRIPCIÓ	C. GESTO / C. COST	T. ADQUISICIÓ	COST ADQUI. / D- ALTA	CENTRE / UBICACIÓ	PLANTA / ESPAI	V.B.C. / DOT. AMORT	F.A. / V.C.
		Arma de foc			30/09/2020	Edifici Can Marcet		63,04	299,15
10.229 320105	34358		SC	COMPRA	630,41	Can Marcet - c. de Pau Claris, 86-138		630,41	331,26
		Arma de foc			30/09/2020	Edifici Can Marcet		63,04	299,15
10.230 320105	34359		SC	COMPRA	630,41	Can Marcet - c. de Pau Claris, 86-138		630,41	331,26
		Arma de foc			30/09/2020	Edifici Can Marcet		63,04	299,15
10.231 320105	34360		SC	COMPRA	630,41	Can Marcet - c. de Pau Claris, 86-138		630,41	331,26
		Arma de foc			30/09/2020	Edifici Can Marcet		63,04	299,15
10.232 320105	34361		SC	COMPRA	700,59	Can Marcet - c. de Pau Claris, 86-138		700,59	368,10
		Arma de foc			30/09/2020	Edifici Can Marcet		70,05	332,49
10.233 320105	34362		SC	COMPRA	700,59	Can Marcet - c. de Pau Claris, 86-138		700,59	368,10
		Arma de foc			30/09/2020	Edifici Can Marcet		70,05	332,49
10.234 320105	34363		SC	COMPRA	700,59	Can Marcet - c. de Pau Claris, 86-138		700,59	368,10
		Arma de foc			30/09/2020	Edifici Can Marcet		70,05	332,49
10.235 330207	34364		TE	COMPRA	17.990,28	Can Marcet - c. de Pau Claris, 86-138		17.990,28	17.990,28
		252 TANQUES DE PLÀSTIC DE 2X1 M. EN COLOR GROC I			25/11/2020	Edifici Can Marcet		3.233,35	0
10.236 320105	34368		SC	COMPRA	10.280,04	Can Marcet - c. de Pau Claris, 86-138		14.685,77	7.660,29
		Armari digital de control de claus (70 % primer pagament)			30/09/2020	Edifici Can Marcet		1.468,57	7.025,48

AJUNTAMENT-AJUNTAMENT DE SABADELL

LLIBRE A **LLIBRE A: BENS, DRETS I OBLIGACIONS DE L'ENT LOCAL**

EPÍGRAF: **I.2** **SERVEI PÚBLIC**

SUBEPÍGRAF: **I.2.C** **MOBLES**

CLASSIFICACIÓ	N. BÉ	QUANT. / DESCRIPCIÓ	C. GESTO / C. COST	T. ADQUISICIÓ	COST ADQUI. / D- ALTA	CENTRE / UBICACIÓ	PLANTA / ESPAI	V.B.C. / DOT. AMORT	F.A. / V.C.
10.237 330207	34371		ED	COMPRA	21.344,40	Vapor Codina - c. Blasco de Garay, 19		21.344,40	21.344,40
		cabanes de fusta amb tractament per exterior			07/10/2020			3.263,07	0
10.238 330207	34372		ED	COMPRA	34.848,00	Vapor Codina - c. Blasco de Garay, 19		34.848,00	34.848,00
		cabana tipus tipi de pi melis amb base hexagonal			07/10/2020			5.327,45	0
10.239 330207	34373		ED	COMPRA	8.286,08	Vapor Codina - c. Blasco de Garay, 19		8.286,08	8.286,08
		tren format per locomotora i tres vagons			07/10/2020			1.266,78	0
10.240 330207	34374		ED	COMPRA	9.244,40	Vapor Codina - c. Blasco de Garay, 19		9.244,40	9.244,40
		cabanes tipus tipi de pi melis amb base hexagonal petita			07/10/2020			1.413,26	0
10.241 330207	34375		ED	COMPRA	55.524,48	Vapor Codina - c. Blasco de Garay, 19		55.524,48	55.524,48
		taules de ping-pong			07/10/2020			8.488,43	0
10.242 330207	34376		ED	COMPRA	3.315,40	Vapor Codina - c. Blasco de Garay, 19		3.315,40	3.315,40
		caseta rectangular amb sostre pla de fusta			07/10/2020			506,85	0
10.243 330207	34377		ED	COMPRA	11.616,00	Vapor Codina - c. Blasco de Garay, 19		11.616,00	11.616,00
		cuinetes per exterior de fusta			07/10/2020			1.775,82	0
10.244 330207	34378		ED	COMPRA	2.744,28	Vapor Codina - c. Blasco de Garay, 19		2.744,28	2.744,28
		pont de fusta amb rampa lliscant			07/10/2020			419,57	0

AJUNTAMENT-AJUNTAMENT DE SABADELL

LLIBRE A **LLIBRE A: BENS, DRETS I OBLIGACIONS DE L'ENT LOCAL**

EPÍGRAF: **I.2** **SERVEI PÚBLIC**

SUBEPÍGRAF: **I.2.C** **MOBLES**

CLASSIFICACIÓ	N. BÉ	QUANT. / DESCRIPCIÓ	C. GESTO / C. COST	T. ADQUISICIÓ	COST ADQUI. / D- ALTA	CENTRE / UBICACIÓ	PLANTA / ESPAI	V.B.C. / DOT. AMORT	F.A. / V.C.
10.245 330207	34379		ED	COMPRA	23.875,24	Vapor Codina - c. Blasco de Garay, 19		23.875,24	23.875,24
		taula de jocs antivandàlica amb diferents jocs impressos			07/10/2020			3.650,01	0
10.246 330207	34380		ED	COMPRA	1.742,40	Vapor Codina - c. Blasco de Garay, 19		1.742,40	1.742,40
		xilòfon de cantonades			07/10/2020			266,38	0
10.247 330207	34381		ED	COMPRA	500,94	Vapor Codina - c. Blasco de Garay, 19		500,94	500,94
		carretó de fusta amb corda			07/10/2020			76,62	0
10.248 330207	34382		ED	COMPRA	186,82	Vapor Codina - c. Blasco de Garay, 19		186,82	186,82
		taula d'experimentació			07/10/2020			28,58	0
10.249 330207	34383		ED	COMPRA	13.794,00	Vapor Codina - c. Blasco de Garay, 19		13.794,00	13.794,00
		estructura amb forma de caseta			07/10/2020			2.108,79	0
10.250 330207	34384		ED	COMPRA	5.521,23	Vapor Codina - c. Blasco de Garay, 19		5.521,23	5.521,23
		bagul resina per a exterior			13/10/2020			862,25	0
10.251 330207	34385		ED	COMPRA	3.528,36	Vapor Codina - c. Blasco de Garay, 19		3.528,36	3.528,36
		banc de fusta ecològica			13/10/2020			551,02	0
10.252 330207	34386		ED	COMPRA	3.049,20	Vapor Codina - c. Blasco de Garay, 19		3.049,20	3.049,20
		caseta de jardí per guardar material			13/10/2020			476,18	0
10.253 330207	34387		ED	COMPRA	27.571,25	Vapor Codina - c. Blasco de Garay, 19		27.571,25	27.571,25

AJUNTAMENT-AJUNTAMENT DE SABADELL

LLIBRE A **LLIBRE A: BENS, DRETS I OBLIGACIONS DE L'ENT LOCAL**

EPÍGRAF: **I.2** **SERVEI PÚBLIC**

SUBEPÍGRAF: **I.2.C** **MOBLES**

CLASSIFICACIÓ	N. BÉ	QUANT. / DESCRIPCIÓ	C. GESTO / C. COST	T. ADQUISICIÓ	COST ADQUI. / D- ALTA	CENTRE / UBICACIÓ	PLANTA / ESPAI	V.B.C. / DOT. AMORT	F.A. / V.C.
		taula amb bancs adossats picnic eco			13/10/2020			4.305,65	0
10.254 330207	34388		ED	COMPRA	1.685,77	Vapor Codina - c. Blasco de Garay, 19		1.685,77	1.685,77
		taula de fusta picnic mini amb bancs adossats			13/10/2020			263,28	0
10.255 330207	34389		ED	COMPRA	39.385,87	Vapor Codina - c. Blasco de Garay, 19		39.385,87	39.385,87
		umbracle de fusta amb malla d'ombreig			13/10/2020			6.150,69	0
10.256 330207	34390		ED	COMPRA	874,51	Vapor Codina - c. Blasco de Garay, 19		874,51	874,51
		baranes fusta barrot rodons diferents mides			13/10/2020			136,58	0
10.257 330101	34621	2	SS	COMPRA	465,85	Complex Sant Oleguer - c. Sol i Padrís, 50-60		465,85	199,73
		PRESTATGERIA			09/11/2020			38,82	266,12
10.258 330102	34632	5	TE	COMPRA	7.637,46	Rambla		7.637,46	3.250,25
		Jardinera URBE 100x100x70 color negre FSC			23/11/2020			636,45	4.387,21
10.259 330102	34633	5	TE	COMPRA	12.797,50	Rambla		12.797,50	5.446,20
		Jardinera URBE 130x130x90 negre FSC			23/11/2020			1.066,45	7.351,30
10.260 330101	34638	3	GB	COMPRA	592,42	Casa Consistorial - pl. Sant Roc, 1	Planta baixa	592,42	253,83
		BUC			10/11/2020	Edifici Casa Consistorial		49,36	338,59
10.261 330101	34639	3	GB	COMPRA	635,97	Casa Consistorial - pl. Sant Roc, 1	Planta baixa	635,97	272,50
		TAULA DE DESPATX			10/11/2020	Edifici Casa Consistorial		52,99	363,47

AJUNTAMENT-AJUNTAMENT DE SABADELL

LLIBRE A LLIBRE A: BENS, DRETS I OBLIGACIONS DE L'ENT LOCAL

EPÍGRAF: I.2 SERVEI PÚBLIC

SUBEPÍGRAF: I.2.C MOBLES

CLASSIFICACIÓ	N. BÉ	QUANT. / DESCRIPCIÓ	C. GESTO / C. COST	T. ADQUISICIÓ	COST ADQUI. / D- ALTA	CENTRE / UBICACIÓ	PLANTA / ESPAI	V.B.C. / DOT. AMORT	F.A. / V.C.
10.262 330101	34640	1	GB	COMPRA	347,51	Casa Consistorial - pl. Sant Roc, 1	Planta baixa	347,51	148,87
		ARMARI ALT			10/11/2020	Edifici Casa Consistorial		28,95	198,64
10.263 330101	34641	1	GB	COMPRA	275,88	Casa Consistorial - pl. Sant Roc, 1	Planta baixa	275,88	118,22
		TAULA RODONA			10/11/2020	Edifici Casa Consistorial		22,99	157,66
10.264 330102	34644	5	TE	CONSTRUCCIÓ REALITZADA PER CONTRACTE AMB TERCERS	6.217,59	pg. dels Almogàvers		6.217,59	2.664,46
		Banc BREINCO "grey wet black wet" 240x46x60			10/11/2020			518,13	3.553,13
10.265 330102	34645	4	TE	CONSTRUCCIÓ REALITZADA PER CONTRACTE AMB TERCERS	7.303,56	pg. dels Almogàvers		7.303,56	3.129,85
		Hidrojardinera de fomrigó armat 900 kg, color gris			10/11/2020			608,63	4.173,71
10.266 330102	34646	1	TE	CONSTRUCCIÓ REALITZADA PER CONTRACTE AMB TERCERS	24.498,16	pg. dels Almogàvers		24.498,16	10.498,39
		Parada autobús sistema vectorial plataforma 3,07x14m amb 2 rampes i			10/11/2020			2.041,51	13.999,77
10.267 330101	34647	11	GB	COMPRA	2.480,94	Casa Consistorial - pl. Sant Roc, 1	Planta baixa	2.480,94	1.055,22
		CADIRA GIRATÒRIA			24/11/2020	Edifici Casa Consistorial		206,74	1.425,72
10.268 330101	34648	6	SG	COMPRA	1.353,24	Casa Consistorial - pl. Sant Roc, 1	Entresòl	1.353,24	575,59
		CADIRA GIRATÒRIA			24/11/2020	Edifici Casa Consistorial	Secretaria General	112,77	777,65

AJUNTAMENT-AJUNTAMENT DE SABADELL

LLIBRE A LLIBRE A: BENS, DRETS I OBLIGACIONS DE L'ENT LOCAL

EPÍGRAF: I.2 SERVEI PÚBLIC

SUBEPÍGRAF: I.2.C MOBLES

CLASSIFICACIÓ	N. BÉ	QUANT. / DESCRIPCIÓ	C. GESTO / C. COST	T. ADQUISICIÓ	COST ADQUI. / D- ALTA	CENTRE / UBICACIÓ	PLANTA / ESPAI	V.B.C. / DOT. AMORT	F.A. / V.C.
10.269 330101	34649	3	CO	COMPRA	676,62	Casa Consistorial - pl. Sant Roc, 1	Planta primera	676,62	287,77
		CADIRA GIRATÒRIA			24/11/2020	Edifici Casa Consistorial	Comunicació	56,38	388,85
10.270 330101	34650	4	DH	COMPRA	902,16	Igualtat dona-home - c. de Vidal, 142-148		902,16	383,72
		CADIRA GIRATÒRIA			24/11/2020			75,18	518,44
10.271 330101	34651	2	JO	COMPRA	451,08	Vapor Codina - c. Blasco de Garay, 19		451,08	191,86
		CADIRA GIRATÒRIA			24/11/2020			37,59	259,22
10.272 330101	34652	1	RH	COMPRA	225,54	c. de les Paus		225,54	95,90
		CADIRA GIRATÒRIA			24/11/2020			18,79	129,64
10.273 330101	34653	4	UH	COMPRA	902,16	Edifici carrer del Sol 1, plantes 3a 4a 5a i 6a		902,16	383,72
		CADIRA GIRATÒRIA			24/11/2020			75,18	518,44
10.274 330101	34654	2	UH	COMPRA	451,08	Edifici carrer del Sol 1, plantes 3a 4a 5a i 6a		451,08	191,86
		CADIRA GIRATÒRIA			24/11/2020			37,59	259,22
10.275 330101	34655	1	ES	COMPRA	225,54	Ateneu - pl. Sant Roc, 10-11		225,54	95,90
		CADIRA GIRATÒRIA			24/11/2020			18,79	129,64
10.276 330101	34656	1	GB	COMPRA	225,54	Casa Consistorial - pl. Sant Roc, 1	Planta primera	225,54	95,90
		CADIRA GIRATÒRIA			24/11/2020	Edifici Casa Consistorial		18,79	129,64
10.277 330101	34657	3	SS	COMPRA	676,62	c. de la Rambla, 22, 1º i 2ª plantes		676,62	287,77
		CADIRA GIRATÒRIA			24/11/2020			56,38	388,85

AJUNTAMENT-AJUNTAMENT DE SABADELL

LLIBRE A LLIBRE A: BENS, DRETS I OBLIGACIONS DE L'ENT LOCAL

EPÍGRAF: I.2 SERVEI PÚBLIC

SUBEPÍGRAF: I.2.C MOBLES

CLASSIFICACIÓ	N. BÉ	QUANT. / DESCRIPCIÓ	C. GESTO / C. COST	T. ADQUISICIÓ	COST ADQUI. / D- ALTA	CENTRE / UBICACIÓ	PLANTA / ESPAI	V.B.C. / DOT. AMORT	F.A. / V.C.
10.278 330101	34658	2	SS	COMPRA	451,08	Edifici pl. del Gas 2		451,08	191,86
		CADIRA GIRATÒRIA			24/11/2020			37,59	259,22
10.279 330101	34659	6	IT	COMPRA	1.353,24	Casa Consistorial - pl. Sant Roc, 1	Planta baixa	1.353,24	575,59
		CADIRA GIRATÒRIA			24/11/2020	Edifici Casa Consistorial	Intervenció	112,77	777,65
10.280 330101	34660	5	RC	COMPRA	1.127,70	Despatx Lluch - c. de la Industria, 8-10		1.127,70	479,63
		CADIRA GIRATÒRIA			24/11/2020			93,97	648,07
10.281 330101	34661	1	DC	COMPRA	225,54	Casa Manau - c. de Sant Pau, 34-36		225,54	95,90
		CADIRA GIRATÒRIA			24/11/2020			18,79	129,64
10.282 330101	34662	1	ED	COMPRA	225,54	Vapor Llonch i Escola Illa - ctra. Barcelona, 208B		225,54	95,90
		CADIRA GIRATÒRIA			24/11/2020	Escola Illa - ctra. Barcelona, 208 B		18,79	129,64
10.283 330101	34663	2	PE	COMPRA	451,08	Illa Sallares i Déu - c. Jacint Verdaguer, 49-53		451,08	191,86
		CADIRA GIRATÒRIA			24/11/2020			37,59	259,22
10.284 330101	34664	7	SS	COMPRA	1.578,78	Edifici - Sardà, 111-121 / Ferrer Blanes 25-29		1.578,78	671,49
		CADIRA GIRATÒRIA			24/11/2020	Edifici - Sardà 111-121 - Ferrer de Blanes 25-29		131,56	907,29
10.285 330101	34665	5	GT	COMPRA	1.127,70	Edifici c. Narcís Giralt, 74		1.127,70	479,63
		CADIRA GIRATÒRIA			24/11/2020			93,97	648,07
10.286 330101	34666	1	GT	COMPRA	225,54	Edifici c. Narcís Giralt, 74		225,54	95,90

AJUNTAMENT-AJUNTAMENT DE SABADELL

LLIBRE A LLIBRE A: BENS, DRETS I OBLIGACIONS DE L'ENT LOCAL

EPÍGRAF: I.2 SERVEI PÚBLIC

SUBEPÍGRAF: I.2.C MOBLES

CLASSIFICACIÓ	N. BÉ	QUANT. / DESCRIPCIÓ	C. GESTO / C. COST	T. ADQUISICIÓ	COST ADQUI. / D- ALTA	CENTRE / UBICACIÓ	PLANTA / ESPAI	V.B.C. / DOT. AMORT	F.A. / V.C.
		CADIRA GIRATÒRIA			24/11/2020			18,79	129,64
10.287 330101	34667	4	GI	COMPRA	902,16	Edifici c. Narcís Giralt, 74		902,16	383,72
		CADIRA GIRATÒRIA			24/11/2020			75,18	518,44
10.288 330101	34668	1	IB	COMPRA	225,54	Edifici c. Narcís Giralt, 74		225,54	95,90
		CADIRA GIRATÒRIA			24/11/2020			18,79	129,64
10.289 330101	34669	3	RH	COMPRA	676,62	Edifici c. Narcís Giralt, 74		676,62	287,77
		CADIRA GIRATÒRIA			24/11/2020			56,38	388,85
10.290 330101	34672	1	GB	COMPRA	225,54	Casa Consistorial - pl. Sant Roc, 1	Planta primera	225,54	95,90
		CADIRA GIRATÒRIA			24/11/2020	Edifici Casa Consistorial	Gabinet de l'alcaldia	18,79	129,64
10.291 330101	34673	1	PE	COMPRA	225,54	Casa Grau - Casa Marcet		225,54	95,90
		CADIRA GIRATÒRIA			24/11/2020			18,79	129,64
10.292 330101	34675	2	SG	COMPRA	451,40	Edifici c. Narcís Giralt, 74		451,40	191,96
		CADIRA GIRATÒRIA			24/11/2020			37,61	259,44
10.293 330101	34682	6	SS	COMPRA	1.379,40	Complex Sant Oleguer - c. Sol i Padrís, 50-60		1.379,40	589,23
		TAULA DE DESPATX			16/11/2020			114,95	790,17
10.294 330101	34683	2	SS	COMPRA	370,26	Complex Sant Oleguer - c. Sol i Padrís, 50-60		370,26	158,13
		ALA TAULA			16/11/2020			30,85	212,13
10.295 330101	34684	6	SS	COMPRA	907,50	Complex Sant Oleguer - c. Sol i Padrís, 50-60		907,50	387,63

AJUNTAMENT-AJUNTAMENT DE SABADELL

LLIBRE A LLIBRE A: BENS, DRETS I OBLIGACIONS DE L'ENT LOCAL

EPÍGRAF: I.2 SERVEI PÚBLIC

SUBEPÍGRAF: I.2.C MOBLES

CLASSIFICACIÓ	N. BÉ	QUANT. / DESCRIPCIÓ	C. GESTO / C. COST	T. ADQUISICIÓ	COST ADQUI. / D- ALTA	CENTRE / UBICACIÓ	PLANTA / ESPAI	V.B.C. / DOT. AMORT	F.A. / V.C.
		BUCS			16/11/2020			75,62	519,87
10.296 330101	34685	1	SS	COMPRA	302,50	Complex Sant Oleguer - c. Sol i Padrís, 50-60		302,50	129,17
		TAULA REUNIONS			16/11/2020			25,20	173,33
10.297 330101	34686	1	SS	COMPRA	108,90	Complex Sant Oleguer - c. Sol i Padrís, 50-60		108,90	46,49
		ARMARI BAIX SENSE PORTES			16/11/2020			9,07	62,41
10.298 330101	34687	7	SS	COMPRA	1.677,06	Complex Sant Oleguer - c. Sol i Padrís, 50-60		1.677,06	716,36
		CADIRA GIRATÒRIA			16/11/2020			139,75	960,70
10.299 330101	34707	1	AC	COMPRA	197,47	Edifici c. Narcís Giralt, 74		197,47	83,96
		BUC			24/11/2020			16,45	113,51
10.300 330101	34708	1	ED	COMPRA	211,99	Vapor Codina - c. Blasco de Garay, 19		211,99	90,13
		TAULA			24/11/2020			17,66	121,86
10.301 330101	34709	1	ED	COMPRA	197,47	Vapor Codina - c. Blasco de Garay, 19		197,47	83,96
		BUC			24/11/2020			16,45	113,51
10.302 330101	34710	1	SS	COMPRA	211,99	Centre cívic Creu de Barberà - pl Castelao, 1		211,99	90,13
		TAULA			24/11/2020			17,66	121,86
10.303 330101	34711	1	SS	COMPRA	197,47	Centre cívic Creu de Barberà - pl Castelao, 1		197,47	83,96
		BUC			24/11/2020			16,45	113,51

AJUNTAMENT-AJUNTAMENT DE SABADELL

LLIBRE A LLIBRE A: BENS, DRETS I OBLIGACIONS DE L'ENT LOCAL

EPÍGRAF: I.2 SERVEI PÚBLIC

SUBEPÍGRAF: I.2.C MOBLES

CLASSIFICACIÓ	N. BÉ	QUANT. / DESCRIPCIÓ	C. GESTO / C. COST	T. ADQUISICIÓ	COST ADQUI. / D- ALTA	CENTRE / UBICACIÓ	PLANTA / ESPAI	V.B.C. / DOT. AMORT	F.A. / V.C.
10.304 330101	34712	1	SS	COMPRA	211,99	Edifici - Sardà, 111-121 / Ferrer Blanes 25-29		211,99	90,13
		TAULA			24/11/2020			17,66	121,86
10.305 330101	34713	1	SS	COMPRA	197,44	Edifici - Sardà, 111-121 / Ferrer Blanes 25-29		197,44	83,96
		BUC			24/11/2020			16,45	113,48
10.306 330101	34714	1	RH	COMPRA	211,99	Edifici c. Narcís Giralt, 74		211,99	90,13
		TAULA			24/11/2020			17,66	121,86
10.307 330101	34715	1	RH	COMPRA	197,47	Edifici c. Narcís Giralt, 74		197,47	83,96
		BUC			24/11/2020			16,45	113,51
10.308 330101	34716	1	AJ	COMPRA	211,99	Casa Consistorial - pl. Sant Roc, 1	Planta segona	211,99	90,13
		TAULA			24/11/2020	Edifici Casa Consistorial	Assessoria Jurídica	17,66	121,86
10.309 330101	34717	1	AJ	COMPRA	197,47	Casa Consistorial - pl. Sant Roc, 1	Planta segona	197,47	83,96
		BUC			24/11/2020	Edifici Casa Consistorial	Assessoria Jurídica	16,45	113,51
10.310 330101	34719	2	DH	COMPRA	423,98	Igualtat dona-home - c. de Vidal, 142-148		423,98	180,32
		TAULA			24/11/2020			35,33	243,66
10.311 330101	34720	2	TE	COMPRA	695,02	Can Marcet - c. de Pau Claris, 86-138		695,02	295,57
		ARMARI ALT			24/11/2020	Edifici Can Marcet		57,91	399,45
10.312 330101	34721	4	GT	COMPRA	1.390,04	Edifici c. Narcís Giralt, 74		1.390,04	591,20
		ARMARI ALT			24/11/2020			115,83	798,84

AJUNTAMENT-AJUNTAMENT DE SABADELL

LLIBRE A **LLIBRE A: BENS, DRETS I OBLIGACIONS DE L'ENT LOCAL**

EPÍGRAF: **I.2** **SERVEI PÚBLIC**

SUBEPÍGRAF: **I.2.C** **MOBLES**

CLASSIFICACIÓ	N. BÉ	QUANT. / DESCRIPCIÓ	C. GESTO / C. COST	T. ADQUISICIÓ	COST ADQUI. / D- ALTA	CENTRE / UBICACIÓ	PLANTA / ESPAI	V.B.C. / DOT. AMORT	F.A. / V.C.
10.313 330101	34722	1	GT	COMPRA	197,47	Edifici c. Narcís Giralt, 74		197,47	83,96
		BUC			24/11/2020			16,45	113,51
10.314 330101	34723	1	SG	COMPRA	275,90	Edifici c. Narcís Giralt, 74		275,90	117,34
		TAULA REUNIONS			24/11/2020			22,99	158,56
10.315 330101	34724	2	SG	COMPRA	424,00	Edifici c. Narcís Giralt, 74		424,00	180,32
		TAULA			24/11/2020			35,33	243,68
10.316 330101	34725	2	SG	COMPRA	394,98	Edifici c. Narcís Giralt, 74		394,98	167,97
		BUC			24/11/2020			32,91	227,01
10.317 330104	34726		ED	COMPRA	424,00	Vapor Codina - c. Blasco de Garay, 19		424,00	270,51
		FRIGORÍFIC			24/11/2020			53,00	153,49
10.318 330106	34737		CU	COMPRA	783,77	Biblioteca Vapor Badia - c. Tres Creus. 127-129		783,77	665,62
		Projector amb suport paret i caixa connexions			27/11/2020			130,62	118,15
10.319 330101	34739	20	GB	COMPRA	1.140,00	Casa Consistorial - pl. Sant Roc, 1	Planta primera	1.140,00	479,42
		TAULA			15/12/2020	Edifici Casa Consistorial	Gabinet de l'alcaldia	95,00	660,58
10.320 320101	34745		PE	COMPRA	653,40	Vapor Llonch i Escola Illa - ctra. Barcelona, 208B		653,40	276,72
		Desbrossadora			02/12/2020			54,45	376,68
10.321 320101	34746		PE	COMPRA	653,40	Vapor Llonch i Escola Illa - ctra. Barcelona, 208B		653,40	276,72
		Desbrossadora			02/12/2020			54,45	376,68

AJUNTAMENT-AJUNTAMENT DE SABADELL

LLIBRE A **LLIBRE A: BENS, DRETS I OBLIGACIONS DE L'ENT LOCAL**

EPÍGRAF: **I.2** **SERVEI PÚBLIC**

SUBEPÍGRAF: **I.2.C** **MOBLES**

CLASSIFICACIÓ	N. BÉ	QUANT. / DESCRIPCIÓ	C. GESTO / C. COST	T. ADQUISICIÓ	COST ADQUI. / D- ALTA	CENTRE / UBICACIÓ	PLANTA / ESPAI	V.B.C. / DOT. AMORT	F.A. / V.C.
10.322 320101	34747		PE	COMPRA	925,65	Vapor Llonch i Escola Illa - ctra. Barcelona, 208B		925,65	391,99
		Desbrossadora			02/12/2020			77,13	533,66
10.323 320101	34748		PE	COMPRA	925,65	Vapor Llonch i Escola Illa - ctra. Barcelona, 208B		925,65	391,99
		Desborssadora			02/12/2020			77,13	533,66
10.324 330101	34749	24	SC	COMPRA	12.196,80	Can Marcet - c. de Pau Claris, 86-138		12.196,80	5.143,26
		armariet (mòdul doble (2 portes) - amplada 100 cm alçada 220 cm)			10/12/2020	Edifici Can Marcet		1.016,40	7.053,54
10.325 330101	34750	2	SC	COMPRA	573,54	Can Marcet - c. de Pau Claris, 86-138		573,54	241,83
		armariet (mòdul individual (1 porta) - amplada 50 cm alçada 220 cm)			10/12/2020	Edifici Can Marcet		47,79	331,71
10.326 330101	34751	5	SC	COMPRA	1.028,50	Can Marcet - c. de Pau Claris, 86-138		1.028,50	433,66
		Banc vestidor (150 cm - 7 penjadors)			10/12/2020	Edifici Can Marcet		85,70	594,84
10.327 330101	34752	6	SC	COMPRA	1.488,30	Can Marcet - c. de Pau Claris, 86-138		1.488,30	627,57
		Banc vestidor (200 cm - 9 penjadors)			10/12/2020	Edifici Can Marcet		124,02	860,73
10.328 320105	34753		SC	COMPRA	947,36	Can Marcet - c. de Pau Claris, 86-138		947,36	478,06
		Emissora de radiocomunicació			15/12/2020	Edifici Can Marcet		94,73	469,30
10.329 320105	34754		SC	COMPRA	947,36	Can Marcet - c. de Pau Claris, 86-138		947,36	478,06
		Emissora de radiocomunicació			15/12/2020	Edifici Can Marcet		94,73	469,30

AJUNTAMENT-AJUNTAMENT DE SABADELL

LLIBRE A LLIBRE A: BENS, DRETS I OBLIGACIONS DE L'ENT LOCAL

EPÍGRAF: I.2 SERVEI PÚBLIC

SUBEPÍGRAF: I.2.C MOBLES

CLASSIFICACIÓ	N. BÉ	QUANT. / DESCRIPCIÓ	C. GESTO / C. COST	T. ADQUISICIÓ	COST ADQUI. / D- ALTA	CENTRE / UBICACIÓ	PLANTA / ESPAI	V.B.C. / DOT. AMORT	F.A. / V.C.
10.330 320105	34755		SC	COMPRA	947,36	Can Marcet - c. de Pau Claris, 86-138		947,36	478,06
		Emissora de radiocomunicació			15/12/2020	Edifici Can Marcet		94,73	469,30
10.331 320105	34756		SC	COMPRA	947,36	Can Marcet - c. de Pau Claris, 86-138		947,36	478,06
		Emissora de radiocomunicació			15/12/2020	Edifici Can Marcet		94,73	469,30
10.332 320105	34757		SC	COMPRA	947,36	Can Marcet - c. de Pau Claris, 86-138		947,36	478,06
		Emissora de radiocomunicació			15/12/2020	Edifici Can Marcet		94,73	469,30
10.333 320105	34758		SC	COMPRA	947,36	Can Marcet - c. de Pau Claris, 86-138		947,36	478,06
		Emissora de radiocomunicació			15/12/2020	Edifici Can Marcet		94,73	469,30
10.334 320105	34759		SC	COMPRA	947,36	Can Marcet - c. de Pau Claris, 86-138		947,36	478,06
		Emissora de radiocomunicació			15/12/2020	Edifici Can Marcet		94,73	469,30
10.335 320105	34760		SC	COMPRA	947,36	Can Marcet - c. de Pau Claris, 86-138		947,36	478,06
		Emissora de radiocomunicació			15/12/2020	Edifici Can Marcet		94,73	469,30
10.336 320105	34761		SC	COMPRA	947,36	Can Marcet - c. de Pau Claris, 86-138		947,36	478,06
		Emissora de radiocomunicació			15/12/2020	Edifici Can Marcet		94,73	469,30
10.337 320105	34762		SC	COMPRA	947,36	Can Marcet - c. de Pau Claris, 86-138		947,36	478,06
		Emissora de radiocomunicació			15/12/2020	Edifici Can Marcet		94,73	469,30
10.338 320105	34764		SC	COMPRA	947,36	Can Marcet - c. de Pau Claris, 86-138		947,36	478,06

AJUNTAMENT-AJUNTAMENT DE SABADELL

LLIBRE A LLIBRE A: BENS, DRETS I OBLIGACIONS DE L'ENT LOCAL

EPÍGRAF: I.2 SERVEI PÚBLIC

SUBEPÍGRAF: I.2.C MOBLES

CLASSIFICACIÓ	N. BÉ	QUANT. / DESCRIPCIÓ	C. GESTO / C. COST	T. ADQUISICIÓ	COST ADQUI. / D- ALTA	CENTRE / UBICACIÓ	PLANTA / ESPAI	V.B.C. / DOT. AMORT	F.A. / V.C.
		Emissora de radiocomunicació			15/12/2020	Edifici Can Marcet		94,73	469,30
10.339 320105	34765		SC	COMPRA	947,36	Can Marcet - c. de Pau Claris, 86-138		947,36	478,06
		Emissora de radiocomunicació			15/12/2020	Edifici Can Marcet		94,73	469,30
10.340 320105	34766		SC	COMPRA	947,36	Can Marcet - c. de Pau Claris, 86-138		947,36	478,06
		Emissora de radiocomunicació			15/12/2020	Edifici Can Marcet		94,73	469,30
10.341 320105	34767		SC	COMPRA	947,36	Can Marcet - c. de Pau Claris, 86-138		947,36	478,06
		Emissora de radiocomunicació			15/12/2020	Edifici Can Marcet		94,73	469,30
10.342 320105	34768		SC	COMPRA	947,36	Can Marcet - c. de Pau Claris, 86-138		947,36	478,06
		Emissora de radiocomunicació			15/12/2020	Edifici Can Marcet		94,73	469,30
10.343 320105	34769		SC	COMPRA	947,36	Can Marcet - c. de Pau Claris, 86-138		947,36	478,06
		Emissora de radiocomunicació			15/12/2020	Edifici Can Marcet		94,73	469,30
10.344 320105	34770		SC	COMPRA	947,36	Can Marcet - c. de Pau Claris, 86-138		947,36	478,06
		Emissora de radiocomunicació			15/12/2020	Edifici Can Marcet		94,73	469,30
10.345 320105	34771		SC	COMPRA	947,36	Can Marcet - c. de Pau Claris, 86-138		947,36	478,06
		Emissora de radiocomunicació			15/12/2020	Edifici Can Marcet		94,73	469,30
10.346 320105	34772		SC	COMPRA	947,36	Can Marcet - c. de Pau Claris, 86-138		947,36	478,06
		Emissora de radiocomunicació			15/12/2020	Edifici Can Marcet		94,73	469,30

AJUNTAMENT-AJUNTAMENT DE SABADELL

LLIBRE A LLIBRE A: BENS, DRETS I OBLIGACIONS DE L'ENT LOCAL

EPÍGRAF: I.2 SERVEI PÚBLIC

SUBEPÍGRAF: I.2.C MOBLES

CLASSIFICACIÓ	N. BÉ	QUANT. / DESCRIPCIÓ	C. GESTO / C. COST	T. ADQUISICIÓ	COST ADQUI. / D- ALTA	CENTRE / UBICACIÓ	PLANTA / ESPAI	V.B.C. / DOT. AMORT	F.A. / V.C.
10.347 320105	34773		SC	COMPRA	947,36	Can Marcet - c. de Pau Claris, 86-138		947,36	478,06
		Emissora de radiocomunicació			15/12/2020	Edifici Can Marcet		94,73	469,30
10.348 320105	34774		SC	COMPRA	947,36	Can Marcet - c. de Pau Claris, 86-138		947,36	478,06
		Emissora de radiocomunicació			15/12/2020	Edifici Can Marcet		94,73	469,30
10.349 320105	34775		SC	COMPRA	947,36	Can Marcet - c. de Pau Claris, 86-138		947,36	478,06
		Emissora de radiocomunicació			15/12/2020	Edifici Can Marcet		94,73	469,30
10.350 320105	34776		SC	COMPRA	947,36	Can Marcet - c. de Pau Claris, 86-138		947,36	478,06
		Emissora de radiocomunicació			15/12/2020	Edifici Can Marcet		94,73	469,30
10.351 320105	34777		SC	COMPRA	947,36	Can Marcet - c. de Pau Claris, 86-138		947,36	478,06
		Emissora de radiocomunicació			15/12/2020	Edifici Can Marcet		94,73	469,30
10.352 320105	34778		SC	COMPRA	947,36	Can Marcet - c. de Pau Claris, 86-138		947,36	478,06
		Emissora de radiocomunicació			15/12/2020	Edifici Can Marcet		94,73	469,30
10.353 320105	34779		SC	COMPRA	947,36	Can Marcet - c. de Pau Claris, 86-138		947,36	478,06
		Emissora de radiocomunicació			15/12/2020	Edifici Can Marcet		94,73	469,30
10.354 320105	34780		SC	COMPRA	947,36	Can Marcet - c. de Pau Claris, 86-138		947,36	478,06
		Emissora de radiocomunicació			15/12/2020	Edifici Can Marcet		94,73	469,30
10.355 320105	34781		SC	COMPRA	947,36	Can Marcet - c. de Pau Claris, 86-138		947,36	478,06

AJUNTAMENT-AJUNTAMENT DE SABADELL

LLIBRE A LLIBRE A: BENS, DRETS I OBLIGACIONS DE L'ENT LOCAL

EPÍGRAF: I.2 SERVEI PÚBLIC

SUBEPÍGRAF: I.2.C MOBLES

CLASSIFICACIÓ	N. BÉ	QUANT. / DESCRIPCIÓ	C. GESTO / C. COST	T. ADQUISICIÓ	COST ADQUI. / D- ALTA	CENTRE / UBICACIÓ	PLANTA / ESPAI	V.B.C. / DOT. AMORT	F.A. / V.C.
		Emissora de radiocomunicació			15/12/2020	Edifici Can Marcet		94,73	469,30
10.356 320105	34782		SC	COMPRA	947,36	Can Marcet - c. de Pau Claris, 86-138		947,36	478,06
		Emissora de radiocomunicació			15/12/2020	Edifici Can Marcet		94,73	469,30
10.357 320105	34783		SC	COMPRA	947,36	Can Marcet - c. de Pau Claris, 86-138		947,36	478,06
		Emissora de radiocomunicació			15/12/2020	Edifici Can Marcet		94,73	469,30
10.358 320105	34784		SC	COMPRA	947,36	Can Marcet - c. de Pau Claris, 86-138		947,36	478,06
		Emissora de radiocomunicació			15/12/2020	Edifici Can Marcet		94,73	469,30
10.359 320105	34785		SC	COMPRA	947,36	Can Marcet - c. de Pau Claris, 86-138		947,36	478,06
		Emissora de radiocomunicació			15/12/2020	Edifici Can Marcet		94,73	469,30
10.360 320105	34786		SC	COMPRA	947,36	Can Marcet - c. de Pau Claris, 86-138		947,36	478,06
		Emissora de radiocomunicació			15/12/2020	Edifici Can Marcet		94,73	469,30
10.361 320105	34787		SC	COMPRA	947,36	Can Marcet - c. de Pau Claris, 86-138		947,36	478,06
		Emissora de radiocomunicació			15/12/2020	Edifici Can Marcet		94,73	469,30
10.362 320105	34788		SC	COMPRA	947,36	Can Marcet - c. de Pau Claris, 86-138		947,36	478,06
		Emissora de radiocomunicació			15/12/2020	Edifici Can Marcet		94,73	469,30
10.363 320105	34789		SC	COMPRA	947,36	Can Marcet - c. de Pau Claris, 86-138		947,36	478,06
		Emissora de radiocomunicació			15/12/2020	Edifici Can Marcet		94,73	469,30

AJUNTAMENT-AJUNTAMENT DE SABADELL

LLIBRE A **LLIBRE A: BENS, DRETS I OBLIGACIONS DE L'ENT LOCAL**

EPÍGRAF: **I.2** **SERVEI PÚBLIC**

SUBEPÍGRAF: **I.2.C** **MOBLES**

CLASSIFICACIÓ	N. BÉ	QUANT. / DESCRIPCIÓ	C. GESTO / C. COST	T. ADQUISICIÓ	COST ADQUI. / D- ALTA	CENTRE / UBICACIÓ	PLANTA / ESPAI	V.B.C. / DOT. AMORT	F.A. / V.C.
10.364 320105	34790		SC	COMPRA	947,36	Can Marcet - c. de Pau Claris, 86-138		947,36	478,06
		Emissora de radiocomunicació			15/12/2020	Edifici Can Marcet		94,73	469,30
10.365 320105	34791		SC	COMPRA	947,36	Can Marcet - c. de Pau Claris, 86-138		947,36	478,06
		Emissora de radiocomunicació			15/12/2020	Edifici Can Marcet		94,73	469,30
10.366 320105	34792		SC	COMPRA	947,36	Can Marcet - c. de Pau Claris, 86-138		947,36	478,06
		Emissora de radiocomunicació			15/12/2020	Edifici Can Marcet		94,73	469,30
10.367 320105	34793		SC	COMPRA	947,36	Can Marcet - c. de Pau Claris, 86-138		947,36	478,06
		Emissora de radiocomunicació			15/12/2020	Edifici Can Marcet		94,73	469,30
10.368 320105	34794		SC	COMPRA	947,36	Can Marcet - c. de Pau Claris, 86-138		947,36	478,06
		Emissora de radiocomunicació			15/12/2020	Edifici Can Marcet		94,73	469,30
10.369 320105	34795		SC	COMPRA	947,36	Can Marcet - c. de Pau Claris, 86-138		947,36	478,06
		Emissora de radiocomunicació			15/12/2020	Edifici Can Marcet		94,73	469,30
10.370 320105	34796		SC	COMPRA	947,36	Can Marcet - c. de Pau Claris, 86-138		947,36	478,06
		Emissora de radiocomunicació			15/12/2020	Edifici Can Marcet		94,73	469,30
10.371 320105	34797		SC	COMPRA	947,36	Can Marcet - c. de Pau Claris, 86-138		947,36	478,06
		Emissora de radiocomunicació			15/12/2020	Edifici Can Marcet		94,73	469,30
10.372 320105	34798		SC	COMPRA	947,36	Can Marcet - c. de Pau Claris, 86-138		947,36	478,06

AJUNTAMENT-AJUNTAMENT DE SABADELL

LLIBRE A LLIBRE A: BENS, DRETS I OBLIGACIONS DE L'ENT LOCAL

EPÍGRAF: I.2 SERVEI PÚBLIC

SUBEPÍGRAF: I.2.C MOBLES

CLASSIFICACIÓ	N. BÉ	QUANT. / DESCRIPCIÓ	C. GESTO / C. COST	T. ADQUISICIÓ	COST ADQUI. / D- ALTA	CENTRE / UBICACIÓ	PLANTA / ESPAI	V.B.C. / DOT. AMORT	F.A. / V.C.
		Emissora de radiocomunicació			15/12/2020	Edifici Can Marcet		94,73	469,30
10.373 320105	34799		SC	COMPRA	947,36	Can Marcet - c. de Pau Claris, 86-138		947,36	478,06
		Emissora de radiocomunicació			15/12/2020	Edifici Can Marcet		94,73	469,30
10.374 320105	34800		SC	COMPRA	947,36	Can Marcet - c. de Pau Claris, 86-138		947,36	478,06
		Emissora de radiocomunicació			15/12/2020	Edifici Can Marcet		94,73	469,30
10.375 320105	34801		SC	COMPRA	947,36	Can Marcet - c. de Pau Claris, 86-138		947,36	478,06
		Emissora de radiocomunicació			15/12/2020	Edifici Can Marcet		94,73	469,30
10.376 320105	34802		SC	COMPRA	947,36	Can Marcet - c. de Pau Claris, 86-138		947,36	478,06
		Emissora de radiocomunicació			15/12/2020	Edifici Can Marcet		94,73	469,30
10.377 320105	34803		SC	COMPRA	947,36	Can Marcet - c. de Pau Claris, 86-138		947,36	478,06
		Emissora de radiocomunicació			15/12/2020	Edifici Can Marcet		94,73	469,30
10.378 320105	34804		SC	COMPRA	947,36	Can Marcet - c. de Pau Claris, 86-138		947,36	478,06
		Emissora de radiocomunicació			15/12/2020	Edifici Can Marcet		94,73	469,30
10.379 320105	34805		SC	COMPRA	947,36	Can Marcet - c. de Pau Claris, 86-138		947,36	478,06
		Emissora de radiocomunicació			15/12/2020	Edifici Can Marcet		94,73	469,30
10.380 320105	34806		SC	COMPRA	947,36	Can Marcet - c. de Pau Claris, 86-138		947,36	478,06
		Emissora de radiocomunicació			15/12/2020	Edifici Can Marcet		94,73	469,30

AJUNTAMENT-AJUNTAMENT DE SABADELL

LLIBRE A LLIBRE A: BENS, DRETS I OBLIGACIONS DE L'ENT LOCAL

EPÍGRAF: I.2 SERVEI PÚBLIC

SUBEPÍGRAF: I.2.C MOBLES

CLASSIFICACIÓ	N. BÉ	QUANT. / DESCRIPCIÓ	C. GESTO / C. COST	T. ADQUISICIÓ	COST ADQUI. / D- ALTA	CENTRE / UBICACIÓ	PLANTA / ESPAI	V.B.C. / DOT. AMORT	F.A. / V.C.
10.381 320105	34807		SC	COMPRA	947,36	Can Marcet - c. de Pau Claris, 86-138		947,36	478,06
		Emissora de radiocomunicació			15/12/2020	Edifici Can Marcet		94,73	469,30
10.382 320105	34808		SC	COMPRA	947,36	Can Marcet - c. de Pau Claris, 86-138		947,36	478,06
		Emissora de radiocomunicació			15/12/2020	Edifici Can Marcet		94,73	469,30
10.383 320105	34809		SC	COMPRA	947,36	Can Marcet - c. de Pau Claris, 86-138		947,36	478,06
		Emissora de radiocomunicació			15/12/2020	Edifici Can Marcet		94,73	469,30
10.384 320105	34810		SC	COMPRA	947,36	Can Marcet - c. de Pau Claris, 86-138		947,36	478,06
		Emissora de radiocomunicació			15/12/2020	Edifici Can Marcet		94,73	469,30
10.385 320105	34811		SC	COMPRA	947,36	Can Marcet - c. de Pau Claris, 86-138		947,36	478,06
		Emissora de radiocomunicació			15/12/2020	Edifici Can Marcet		94,73	469,30
10.386 320105	34812		SC	COMPRA	947,36	Can Marcet - c. de Pau Claris, 86-138		947,36	478,06
		Emissora de radiocomunicació			15/12/2020	Edifici Can Marcet		94,73	469,30
10.387 320105	34813		SC	COMPRA	947,36	Can Marcet - c. de Pau Claris, 86-138		947,36	478,06
		Emissora de radiocomunicació			15/12/2020	Edifici Can Marcet		94,73	469,30
10.388 320105	34814		SC	COMPRA	947,36	Can Marcet - c. de Pau Claris, 86-138		947,36	478,06
		Emissora de radiocomunicació			15/12/2020	Edifici Can Marcet		94,73	469,30
10.389 320105	34815		SC	COMPRA	947,36	Can Marcet - c. de Pau Claris, 86-138		947,36	478,06

AJUNTAMENT-AJUNTAMENT DE SABADELL

LLIBRE A LLIBRE A: BENS, DRETS I OBLIGACIONS DE L'ENT LOCAL

EPÍGRAF: I.2 SERVEI PÚBLIC

SUBEPÍGRAF: I.2.C MOBLES

CLASSIFICACIÓ	N. BÉ	QUANT. / DESCRIPCIÓ	C. GESTO / C. COST	T. ADQUISICIÓ	COST ADQUI. / D- ALTA	CENTRE / UBICACIÓ	PLANTA / ESPAI	V.B.C. / DOT. AMORT	F.A. / V.C.
		Emissora de radiocomunicació			15/12/2020	Edifici Can Marcet		94,73	469,30
10.390 320105	34816		SC	COMPRA	947,36	Can Marcet - c. de Pau Claris, 86-138		947,36	478,06
		Emissora de radiocomunicació			15/12/2020	Edifici Can Marcet		94,73	469,30
10.391 320105	34817		SC	COMPRA	947,36	Can Marcet - c. de Pau Claris, 86-138		947,36	478,06
		Emissora de radiocomunicació			15/12/2020	Edifici Can Marcet		94,73	469,30
10.392 320105	34818		SC	COMPRA	947,36	Can Marcet - c. de Pau Claris, 86-138		947,36	478,06
		Emissora de radiocomunicació			15/12/2020	Edifici Can Marcet		94,73	469,30
10.393 320105	34819		SC	COMPRA	947,36	Can Marcet - c. de Pau Claris, 86-138		947,36	478,06
		Emissora de radiocomunicació			15/12/2020	Edifici Can Marcet		94,73	469,30
10.394 320105	34820		SC	COMPRA	947,36	Can Marcet - c. de Pau Claris, 86-138		947,36	478,06
		Emissora de radiocomunicació			15/12/2020	Edifici Can Marcet		94,73	469,30
10.395 320105	34821		SC	COMPRA	947,36	Can Marcet - c. de Pau Claris, 86-138		947,36	478,06
		Emissora de radiocomunicació			15/12/2020	Edifici Can Marcet		94,73	469,30
10.396 320105	34822		SC	COMPRA	947,36	Can Marcet - c. de Pau Claris, 86-138		947,36	478,06
		Emissora de radiocomunicació			15/12/2020	Edifici Can Marcet		94,73	469,30
10.397 320105	34823		SC	COMPRA	947,36	Can Marcet - c. de Pau Claris, 86-138		947,36	478,06
		Emissora de radiocomunicació			15/12/2020	Edifici Can Marcet		94,73	469,30

AJUNTAMENT-AJUNTAMENT DE SABADELL

LLIBRE A LLIBRE A: BENS, DRETS I OBLIGACIONS DE L'ENT LOCAL

EPÍGRAF: I.2 SERVEI PÚBLIC

SUBEPÍGRAF: I.2.C MOBLES

CLASSIFICACIÓ	N. BÉ	QUANT. / DESCRIPCIÓ	C. GESTO / C. COST	T. ADQUISICIÓ	COST ADQUI. / D- ALTA	CENTRE / UBICACIÓ	PLANTA / ESPAI	V.B.C. / DOT. AMORT	F.A. / V.C.
10.398 320105	34824		SC	COMPRA	947,36	Can Marcet - c. de Pau Claris, 86-138		947,36	478,06
		Emissora de radiocomunicació			15/12/2020	Edifici Can Marcet		94,73	469,30
10.399 320105	34825		SC	COMPRA	947,36	Can Marcet - c. de Pau Claris, 86-138		947,36	478,06
		Emissora de radiocomunicació			15/12/2020	Edifici Can Marcet		94,73	469,30
10.400 320105	34826		SC	COMPRA	947,36	Can Marcet - c. de Pau Claris, 86-138		947,36	478,06
		Emissora de radiocomunicació			15/12/2020	Edifici Can Marcet		94,73	469,30
10.401 320105	34827		SC	COMPRA	947,36	Can Marcet - c. de Pau Claris, 86-138		947,36	478,06
		Emissora de radiocomunicació			15/12/2020	Edifici Can Marcet		94,73	469,30
10.402 320105	34828		SC	COMPRA	947,36	Can Marcet - c. de Pau Claris, 86-138		947,36	478,06
		Emissora de radiocomunicació			15/12/2020	Edifici Can Marcet		94,73	469,30
10.403 320105	34829		SC	COMPRA	947,36	Can Marcet - c. de Pau Claris, 86-138		947,36	478,06
		Emissora de radiocomunicació			15/12/2020	Edifici Can Marcet		94,73	469,30
10.404 320105	34830		SC	COMPRA	947,36	Can Marcet - c. de Pau Claris, 86-138		947,36	478,06
		Emissora de radiocomunicació			15/12/2020	Edifici Can Marcet		94,73	469,30
10.405 320105	34831		SC	COMPRA	947,36	Can Marcet - c. de Pau Claris, 86-138		947,36	478,06
		Emissora de radiocomunicació			15/12/2020	Edifici Can Marcet		94,73	469,30
10.406 320105	34832		SC	COMPRA	947,36	Can Marcet - c. de Pau Claris, 86-138		947,36	478,06

AJUNTAMENT-AJUNTAMENT DE SABADELL

LLIBRE A LLIBRE A: BENS, DRETS I OBLIGACIONS DE L'ENT LOCAL

EPÍGRAF: I.2 SERVEI PÚBLIC

SUBEPÍGRAF: I.2.C MOBLES

CLASSIFICACIÓ	N. BÉ	QUANT. / DESCRIPCIÓ	C. GESTO / C. COST	T. ADQUISICIÓ	COST ADQUI. / D- ALTA	CENTRE / UBICACIÓ	PLANTA / ESPAI	V.B.C. / DOT. AMORT	F.A. / V.C.
		Emissora de radiocomunicació			15/12/2020	Edifici Can Marcet		94,73	469,30
10.407 320105	34833		SC	COMPRA	947,36	Can Marcet - c. de Pau Claris, 86-138		947,36	478,06
		Emissora de radiocomunicació			15/12/2020	Edifici Can Marcet		94,73	469,30
10.408 320105	34834		SC	COMPRA	947,36	Can Marcet - c. de Pau Claris, 86-138		947,36	478,06
		Emissora de radiocomunicació			15/12/2020	Edifici Can Marcet		94,73	469,30
10.409 320105	34835		SC	COMPRA	947,36	Can Marcet - c. de Pau Claris, 86-138		947,36	478,06
		Emissora de radiocomunicació			15/12/2020	Edifici Can Marcet		94,73	469,30
10.410 320105	34836		SC	COMPRA	947,36	Can Marcet - c. de Pau Claris, 86-138		947,36	478,06
		Emissora de radiocomunicació			15/12/2020	Edifici Can Marcet		94,73	469,30
10.411 320105	34837		SC	COMPRA	947,36	Can Marcet - c. de Pau Claris, 86-138		947,36	478,06
		Emissora de radiocomunicació			15/12/2020	Edifici Can Marcet		94,73	469,30
10.412 320105	34838		SC	COMPRA	947,36	Can Marcet - c. de Pau Claris, 86-138		947,36	478,06
		Emissora de radiocomunicació			15/12/2020	Edifici Can Marcet		94,73	469,30
10.413 320105	34839		SC	COMPRA	947,36	Can Marcet - c. de Pau Claris, 86-138		947,36	478,06
		Emissora de radiocomunicació			15/12/2020	Edifici Can Marcet		94,73	469,30
10.414 320105	34840		SC	COMPRA	947,36	Can Marcet - c. de Pau Claris, 86-138		947,36	478,06
		Emissora de radiocomunicació			15/12/2020	Edifici Can Marcet		94,73	469,30

AJUNTAMENT-AJUNTAMENT DE SABADELL

LLIBRE A LLIBRE A: BENS, DRETS I OBLIGACIONS DE L'ENT LOCAL

EPÍGRAF: I.2 SERVEI PÚBLIC

SUBEPÍGRAF: I.2.C MOBLES

CLASSIFICACIÓ	N. BÉ	QUANT. / DESCRIPCIÓ	C. GESTO / C. COST	T. ADQUISICIÓ	COST ADQUI. / D- ALTA	CENTRE / UBICACIÓ	PLANTA / ESPAI	V.B.C. / DOT. AMORT	F.A. / V.C.
10.415 320105	34841		SC	COMPRA	947,36	Can Marcet - c. de Pau Claris, 86-138		947,36	478,06
		Emissora de radiocomunicació			15/12/2020	Edifici Can Marcet		94,73	469,30
10.416 320105	34842		SC	COMPRA	947,36	Can Marcet - c. de Pau Claris, 86-138		947,36	478,06
		Emissora de radiocomunicació			15/12/2020	Edifici Can Marcet		94,73	469,30
10.417 320105	34843		SC	COMPRA	947,36	Can Marcet - c. de Pau Claris, 86-138		947,36	478,06
		Emissora de radiocomunicació			15/12/2020	Edifici Can Marcet		94,73	469,30
10.418 320105	34844		SC	COMPRA	947,36	Can Marcet - c. de Pau Claris, 86-138		947,36	478,06
		Emissora de radiocomunicació			15/12/2020	Edifici Can Marcet		94,73	469,30
10.419 320105	34845		SC	COMPRA	947,36	Can Marcet - c. de Pau Claris, 86-138		947,36	478,06
		Emissora de radiocomunicació			15/12/2020	Edifici Can Marcet		94,73	469,30
10.420 320105	34846		SC	COMPRA	947,36	Can Marcet - c. de Pau Claris, 86-138		947,36	478,06
		Emissora de radiocomunicació			15/12/2020	Edifici Can Marcet		94,73	469,30
10.421 320105	34847		SC	COMPRA	947,36	Can Marcet - c. de Pau Claris, 86-138		947,36	478,06
		Emissora de radiocomunicació			15/12/2020	Edifici Can Marcet		94,73	469,30
10.422 320105	34848		SC	COMPRA	947,36	Can Marcet - c. de Pau Claris, 86-138		947,36	478,06
		Emissora de radiocomunicació			15/12/2020	Edifici Can Marcet		94,73	469,30
10.423 320105	34849		SC	COMPRA	947,36	Can Marcet - c. de Pau Claris, 86-138		947,36	478,06

AJUNTAMENT-AJUNTAMENT DE SABADELL

LLIBRE A LLIBRE A: BENS, DRETS I OBLIGACIONS DE L'ENT LOCAL

EPÍGRAF: I.2 SERVEI PÚBLIC

SUBEPÍGRAF: I.2.C MOBLES

CLASSIFICACIÓ	N. BÉ	QUANT. / DESCRIPCIÓ	C. GESTO / C. COST	T. ADQUISICIÓ	COST ADQUI. / D- ALTA	CENTRE / UBICACIÓ	PLANTA / ESPAI	V.B.C. / DOT. AMORT	F.A. / V.C.
		Emissora de radiocomunicació			15/12/2020	Edifici Can Marcet		94,73	469,30
10.424 320105	34850		SC	COMPRA	947,36	Can Marcet - c. de Pau Claris, 86-138		947,36	478,06
		Emissora de radiocomunicació			15/12/2020	Edifici Can Marcet		94,73	469,30
10.425 320105	34851		SC	COMPRA	947,36	Can Marcet - c. de Pau Claris, 86-138		947,36	478,06
		Emissora de radiocomunicació			15/12/2020	Edifici Can Marcet		94,73	469,30
10.426 320105	34852		SC	COMPRA	947,36	Can Marcet - c. de Pau Claris, 86-138		947,36	478,06
		Emissora de radiocomunicació			15/12/2020	Edifici Can Marcet		94,73	469,30
10.427 320105	34853		SC	COMPRA	947,36	Can Marcet - c. de Pau Claris, 86-138		947,36	478,06
		Emissora de radiocomunicació			15/12/2020	Edifici Can Marcet		94,73	469,30
10.428 320105	34854		SC	COMPRA	947,36	Can Marcet - c. de Pau Claris, 86-138		947,36	478,06
		Emissora de radiocomunicació			15/12/2020	Edifici Can Marcet		94,73	469,30
10.429 320105	34855		SC	COMPRA	947,36	Can Marcet - c. de Pau Claris, 86-138		947,36	478,06
		Emissora de radiocomunicació			15/12/2020	Edifici Can Marcet		94,73	469,30
10.430 320105	34856		SC	COMPRA	947,36	Can Marcet - c. de Pau Claris, 86-138		947,36	478,06
		Emissora de radiocomunicació			15/12/2020	Edifici Can Marcet		94,73	469,30
10.431 320105	34857		SC	COMPRA	947,36	Can Marcet - c. de Pau Claris, 86-138		947,36	478,06
		Emissora de radiocomunicació			15/12/2020	Edifici Can Marcet		94,73	469,30

AJUNTAMENT-AJUNTAMENT DE SABADELL

LLIBRE A LLIBRE A: BENS, DRETS I OBLIGACIONS DE L'ENT LOCAL

EPÍGRAF: I.2 SERVEI PÚBLIC

SUBEPÍGRAF: I.2.C MOBLES

CLASSIFICACIÓ	N. BÉ	QUANT. / DESCRIPCIÓ	C. GESTO / C. COST	T. ADQUISICIÓ	COST ADQUI. / D- ALTA	CENTRE / UBICACIÓ	PLANTA / ESPAI	V.B.C. / DOT. AMORT	F.A. / V.C.
10.432 320105	34858		SC	COMPRA	947,36	Can Marcet - c. de Pau Claris, 86-138		947,36	478,06
		Emissora de radiocomunicació			15/12/2020	Edifici Can Marcet		94,73	469,30
10.433 320105	34859		SC	COMPRA	947,36	Can Marcet - c. de Pau Claris, 86-138		947,36	478,06
		Emissora de radiocomunicació			15/12/2020	Edifici Can Marcet		94,73	469,30
10.434 320105	34860		SC	COMPRA	947,36	Can Marcet - c. de Pau Claris, 86-138		947,36	478,06
		Emissora de radiocomunicació			15/12/2020	Edifici Can Marcet		94,73	469,30
10.435 320105	34861		SC	COMPRA	947,36	Can Marcet - c. de Pau Claris, 86-138		947,36	478,06
		Emissora de radiocomunicació			15/12/2020	Edifici Can Marcet		94,73	469,30
10.436 320105	34862		SC	COMPRA	947,36	Can Marcet - c. de Pau Claris, 86-138		947,36	478,06
		Emissora de radiocomunicació			15/12/2020	Edifici Can Marcet		94,73	469,30
10.437 320105	34863		SC	COMPRA	947,36	Can Marcet - c. de Pau Claris, 86-138		947,36	478,06
		Emissora de radiocomunicació			15/12/2020	Edifici Can Marcet		94,73	469,30
10.438 320105	34864		SC	COMPRA	947,36	Can Marcet - c. de Pau Claris, 86-138		947,36	478,06
		Emissora de radiocomunicació			15/12/2020	Edifici Can Marcet		94,73	469,30
10.439 320105	34865		SC	COMPRA	947,35	Can Marcet - c. de Pau Claris, 86-138		947,35	478,06
		Emissora de radiocomunicació			15/12/2020	Edifici Can Marcet		94,73	469,29
10.440 320105	34866		SC	COMPRA	947,35	Can Marcet - c. de Pau Claris, 86-138		947,35	478,06

AJUNTAMENT-AJUNTAMENT DE SABADELL

LLIBRE A LLIBRE A: BENS, DRETS I OBLIGACIONS DE L'ENT LOCAL

EPÍGRAF: I.2 SERVEI PÚBLIC

SUBEPÍGRAF: I.2.C MOBLES

CLASSIFICACIÓ	N. BÉ	QUANT. / DESCRIPCIÓ	C. GESTO / C. COST	T. ADQUISICIÓ	COST ADQUI. / D- ALTA	CENTRE / UBICACIÓ	PLANTA / ESPAI	V.B.C. / DOT. AMORT	F.A. / V.C.
		Emissora de radiocomunicació			15/12/2020	Edifici Can Marcet		94,73	469,29
10.441 320105	34867		SC	COMPRA	947,35	Can Marcet - c. de Pau Claris, 86-138		947,35	478,06
		Emissora de radiocomunicació			15/12/2020	Edifici Can Marcet		94,73	469,29
10.442 320105	34868		SC	COMPRA	947,35	Can Marcet - c. de Pau Claris, 86-138		947,35	478,06
		Emissora de radiocomunicació			15/12/2020	Edifici Can Marcet		94,73	469,29
10.443 320105	34869		SC	COMPRA	947,35	Can Marcet - c. de Pau Claris, 86-138		947,35	478,06
		Emissora de radiocomunicació			15/12/2020	Edifici Can Marcet		94,73	469,29
10.444 320105	34870		SC	COMPRA	947,35	Can Marcet - c. de Pau Claris, 86-138		947,35	478,06
		Emissora de radiocomunicació			15/12/2020	Edifici Can Marcet		94,73	469,29
10.445 320105	34871		SC	COMPRA	947,35	Can Marcet - c. de Pau Claris, 86-138		947,35	478,06
		Emissora de radiocomunicació			15/12/2020	Edifici Can Marcet		94,73	469,29
10.446 320105	34872		SC	COMPRA	947,35	Can Marcet - c. de Pau Claris, 86-138		947,35	478,06
		Emissora de radiocomunicació			15/12/2020	Edifici Can Marcet		94,73	469,29
10.447 320105	34873		SC	COMPRA	947,35	Can Marcet - c. de Pau Claris, 86-138		947,35	478,06
		Emissora de radiocomunicació			15/12/2020	Edifici Can Marcet		94,73	469,29
10.448 320105	34874		SC	COMPRA	947,35	Can Marcet - c. de Pau Claris, 86-138		947,35	478,06
		Emissora de radiocomunicació			15/12/2020	Edifici Can Marcet		94,73	469,29

AJUNTAMENT-AJUNTAMENT DE SABADELL

LLIBRE A LLIBRE A: BENS, DRETS I OBLIGACIONS DE L'ENT LOCAL

EPÍGRAF: I.2 SERVEI PÚBLIC

SUBEPÍGRAF: I.2.C MOBLES

CLASSIFICACIÓ	N. BÉ	QUANT. / DESCRIPCIÓ	C. GESTO / C. COST	T. ADQUISICIÓ	COST ADQUI. / D- ALTA	CENTRE / UBICACIÓ	PLANTA / ESPAI	V.B.C. / DOT. AMORT	F.A. / V.C.
10.449 320105	34875		SC	COMPRA	947,35	Can Marcet - c. de Pau Claris, 86-138		947,35	478,06
		Emissora de radiocomunicació			15/12/2020	Edifici Can Marcet		94,73	469,29
10.450 320105	34876		SC	COMPRA	947,35	Can Marcet - c. de Pau Claris, 86-138		947,35	478,06
		Emissora de radiocomunicació			15/12/2020	Edifici Can Marcet		94,73	469,29
10.451 320105	34877		SC	COMPRA	947,35	Can Marcet - c. de Pau Claris, 86-138		947,35	478,06
		Emissora de radiocomunicació			15/12/2020	Edifici Can Marcet		94,73	469,29
10.452 320105	34878		SC	COMPRA	947,35	Can Marcet - c. de Pau Claris, 86-138		947,35	478,06
		Emissora de radiocomunicació			15/12/2020	Edifici Can Marcet		94,73	469,29
10.453 320105	34879		SC	COMPRA	947,35	Can Marcet - c. de Pau Claris, 86-138		947,35	478,06
		Emissora de radiocomunicació			15/12/2020	Edifici Can Marcet		94,73	469,29
10.454 320105	34880		SC	COMPRA	947,35	Can Marcet - c. de Pau Claris, 86-138		947,35	478,06
		Emissora de radiocomunicació			15/12/2020	Edifici Can Marcet		94,73	469,29
10.455 320105	34881		SC	COMPRA	947,35	Can Marcet - c. de Pau Claris, 86-138		947,35	478,06
		Emissora de radiocomunicació			15/12/2020	Edifici Can Marcet		94,73	469,29
10.456 320105	34882		SC	COMPRA	947,35	Can Marcet - c. de Pau Claris, 86-138		947,35	478,06
		Emissora de radiocomunicació			15/12/2020	Edifici Can Marcet		94,73	469,29
10.457 320105	34883		SC	COMPRA	947,35	Can Marcet - c. de Pau Claris, 86-138		947,35	478,06

AJUNTAMENT-AJUNTAMENT DE SABADELL

LLIBRE A LLIBRE A: BENS, DRETS I OBLIGACIONS DE L'ENT LOCAL

EPÍGRAF: I.2 SERVEI PÚBLIC

SUBEPÍGRAF: I.2.C MOBLES

CLASSIFICACIÓ	N. BÉ	QUANT. / DESCRIPCIÓ	C. GESTO / C. COST	T. ADQUISICIÓ	COST ADQUI. / D- ALTA	CENTRE / UBICACIÓ	PLANTA / ESPAI	V.B.C. / DOT. AMORT	F.A. / V.C.
		Emissora de radiocomunicació			15/12/2020	Edifici Can Marcet		94,73	469,29
10.458 320105	34884		SC	COMPRA	947,35	Can Marcet - c. de Pau Claris, 86-138		947,35	478,06
		Emissora de radiocomunicació			15/12/2020	Edifici Can Marcet		94,73	469,29
10.459 320105	34885		SC	COMPRA	947,35	Can Marcet - c. de Pau Claris, 86-138		947,35	478,06
		Emissora de radiocomunicació			15/12/2020	Edifici Can Marcet		94,73	469,29
10.460 320105	34886		SC	COMPRA	947,35	Can Marcet - c. de Pau Claris, 86-138		947,35	478,06
		Emissora de radiocomunicació			15/12/2020	Edifici Can Marcet		94,73	469,29
10.461 320105	34887		SC	COMPRA	947,35	Can Marcet - c. de Pau Claris, 86-138		947,35	478,06
		Emissora de radiocomunicació			15/12/2020	Edifici Can Marcet		94,73	469,29
10.462 320105	34888		SC	COMPRA	947,35	Can Marcet - c. de Pau Claris, 86-138		947,35	478,06
		Emissora de radiocomunicació			15/12/2020	Edifici Can Marcet		94,73	469,29
10.463 320105	34889		SC	COMPRA	947,35	Can Marcet - c. de Pau Claris, 86-138		947,35	478,06
		Emissora de radiocomunicació			15/12/2020	Edifici Can Marcet		94,73	469,29
10.464 320105	34890		SC	COMPRA	947,35	Can Marcet - c. de Pau Claris, 86-138		947,35	478,06
		Emissora de radiocomunicació			15/12/2020	Edifici Can Marcet		94,73	469,29
10.465 320105	34891		SC	COMPRA	947,35	Can Marcet - c. de Pau Claris, 86-138		947,35	478,06
		Emissora de radiocomunicació			15/12/2020	Edifici Can Marcet		94,73	469,29

AJUNTAMENT-AJUNTAMENT DE SABADELL

LLIBRE A LLIBRE A: BENS, DRETS I OBLIGACIONS DE L'ENT LOCAL

EPÍGRAF: I.2 SERVEI PÚBLIC

SUBEPÍGRAF: I.2.C MOBLES

CLASSIFICACIÓ	N. BÉ	QUANT. / DESCRIPCIÓ	C. GESTO / C. COST	T. ADQUISICIÓ	COST ADQUI. / D- ALTA	CENTRE / UBICACIÓ	PLANTA / ESPAI	V.B.C. / DOT. AMORT	F.A. / V.C.
10.466 320105	34892		SC	COMPRA	947,35	Can Marcet - c. de Pau Claris, 86-138		947,35	478,06
		Emissora de radiocomunicació			15/12/2020	Edifici Can Marcet		94,73	469,29
10.467 320105	34893		SC	COMPRA	947,35	Can Marcet - c. de Pau Claris, 86-138		947,35	478,06
		Emissora de radiocomunicació			15/12/2020	Edifici Can Marcet		94,73	469,29
10.468 320105	34894		SC	COMPRA	947,35	Can Marcet - c. de Pau Claris, 86-138		947,35	478,06
		Emissora de radiocomunicació			15/12/2020	Edifici Can Marcet		94,73	469,29
10.469 320105	34895		SC	COMPRA	947,35	Can Marcet - c. de Pau Claris, 86-138		947,35	478,06
		Emissora de radiocomunicació			15/12/2020	Edifici Can Marcet		94,73	469,29
10.470 320105	34896		SC	COMPRA	947,35	Can Marcet - c. de Pau Claris, 86-138		947,35	478,06
		Emissora de radiocomunicació			15/12/2020	Edifici Can Marcet		94,73	469,29
10.471 320105	34897		SC	COMPRA	947,35	Can Marcet - c. de Pau Claris, 86-138		947,35	478,06
		Emissora de radiocomunicació			15/12/2020	Edifici Can Marcet		94,73	469,29
10.472 320105	34898		SC	COMPRA	947,35	Can Marcet - c. de Pau Claris, 86-138		947,35	478,06
		Emissora de radiocomunicació			15/12/2020	Edifici Can Marcet		94,73	469,29
10.473 320105	34899		SC	COMPRA	947,35	Can Marcet - c. de Pau Claris, 86-138		947,35	478,06
		Emissora de radiocomunicació			15/12/2020	Edifici Can Marcet		94,73	469,29
10.474 320105	34900		SC	COMPRA	947,35	Can Marcet - c. de Pau Claris, 86-138		947,35	478,06

AJUNTAMENT-AJUNTAMENT DE SABADELL

LLIBRE A **LLIBRE A: BENS, DRETS I OBLIGACIONS DE L'ENT LOCAL**

EPÍGRAF: **I.2** **SERVEI PÚBLIC**

SUBEPÍGRAF: **I.2.C** **MOBLES**

CLASSIFICACIÓ	N. BÉ	QUANT. / DESCRIPCIÓ	C. GESTO / C. COST	T. ADQUISICIÓ	COST ADQUI. / D- ALTA	CENTRE / UBICACIÓ	PLANTA / ESPAI	V.B.C. / DOT. AMORT	F.A. / V.C.
		Emissora de radiocomunicació			15/12/2020	Edifici Can Marcet		94,73	469,29
10.475 320105	34901		SC	COMPRA	947,35	Can Marcet - c. de Pau Claris, 86-138		947,35	478,06
		Emissora de radiocomunicació			15/12/2020	Edifici Can Marcet		94,73	469,29
10.476 320105	34902		SC	COMPRA	947,35	Can Marcet - c. de Pau Claris, 86-138		947,35	478,06
		Emissora de radiocomunicació			15/12/2020	Edifici Can Marcet		94,73	469,29
10.477 320105	34903		SC	COMPRA	947,35	Can Marcet - c. de Pau Claris, 86-138		947,35	478,06
		Emissora de radiocomunicació			15/12/2020	Edifici Can Marcet		94,73	469,29
10.478 330102	34904	5	TE	COMPRA	1.052,70	Viver municipal - c. Prat de la Riba, 115		1.052,70	442,68
		Paperera metàl·lica 70 litres			15/12/2020			87,72	610,02
10.479 330102	34905	99	TE	COMPRA	3.197,70	Viver municipal - c. Prat de la Riba, 115		3.197,70	1.344,76
		paperera metàl·lica 60 litres			15/12/2020			266,47	1.852,94
10.480 330102	34906	34	TE	COMPRA	3.359,54	Viver municipal - c. Prat de la Riba, 115		3.359,54	1.412,83
		Paperera metàl·lica semicircular 45 litres, 3 peus- Gris Martele			15/12/2020			279,96	1.946,71
10.481 330102	34907	42	TE	COMPRA	7.924,04	Viver municipal - c. Prat de la Riba, 115		7.924,04	3.332,40
		Bancs de fusta amb peus de fundició, amb respatller, de polímer recliclat.			15/12/2020			660,33	4.591,64
10.482 330102	34908	5	TE	COMPRA	1.105,00	Cal Balsach		1.105,00	464,68
		Taules de picnic de plàstic 100% reciclat, formades per 1 taula i 2 bancs			15/12/2020			92,08	640,32

AJUNTAMENT-AJUNTAMENT DE SABADELL

LLIBRE A **LLIBRE A: BENS, DRETS I OBLIGACIONS DE L'ENT LOCAL**

EPÍGRAF: **I.2** **SERVEI PÚBLIC**

SUBEPÍGRAF: **I.2.C** **MOBLES**

CLASSIFICACIÓ	N. BÉ	QUANT. / DESCRIPCIÓ	C. GESTO / C. COST	T. ADQUISICIÓ	COST ADQUI. / D- ALTA	CENTRE / UBICACIÓ	PLANTA / ESPAI	V.B.C. / DOT. AMORT	F.A. / V.C.
10.483 330102	34909	20	TE	COMPRA	2.923,92	Viver municipal - c. Prat de la Riba, 115		2.923,92	1.229,64
		Cadires de polímer reciclat			15/12/2020			243,66	1.694,28
10.484 330103	34913	1	ES	COMPRA	903,14	Complex Esportiu Municipal Sant Oleguer		903,14	455,75
		CADIRA DE SOCORRISTA			15/12/2020	CEM Sant Oleguer - Piscina, picnic i recinte		90,31	447,39
10.485 330101	34914	1	ES	COMPRA	133,10	Complex Esportiu Municipal Sant Oleguer		133,10	55,90
		CADIRA ALTA			17/12/2020	CEM Sant Oleguer - Edifici Control Accés La Bassa		11,09	77,20
10.486 330101	34915	2	ES	COMPRA	217,80	Complex Esportiu Municipal Sant Oleguer		217,80	91,49
		CADIRA			17/12/2020	CEM Sant Oleguer - Edifici Control Accés La Bassa		18,15	126,31
10.487 330101	34916	2	ES	COMPRA	217,80	Complex Poliesportiu Olímpia		217,80	91,49
		CADIRA			17/12/2020	Edifici serveis a la piscina		18,15	126,31
10.488 330101	34917	1	ES	COMPRA	108,90	Poliesportiu Sabadell Sud - c. Pardo Bazan, 17		108,90	45,72
		CADIRA			17/12/2020			9,07	63,18
10.489 330105	34919		CU	INSPECCIÓ FÍSICA O INVENTARI	0	Fons Bibliogràfic de l'Ajuntament de Sabadell		92.372,03	46.512,01
		Fons bibliogràfic 2020.			26/11/2020			9.237,10	45.860,02
10.490 330206	34921	1	CU	COMPRA	562,65	Biblioteca Vapor Badia - c. Tres Creus. 127-129		562,65	235,81
		Micròfon de mà sense fills			21/12/2020			46,88	326,84

AJUNTAMENT-AJUNTAMENT DE SABADELL

LLIBRE A LLIBRE A: BENS, DRETS I OBLIGACIONS DE L'ENT LOCAL

EPÍGRAF: I.2 SERVEI PÚBLIC

SUBEPÍGRAF: I.2.C MOBLES

CLASSIFICACIÓ	N. BÉ	QUANT. / DESCRIPCIÓ	C. GESTO / C. COST	T. ADQUISICIÓ	COST ADQUI. / D- ALTA	CENTRE / UBICACIÓ	PLANTA / ESPAI	V.B.C. / DOT. AMORT	F.A. / V.C.
10.491 330206	34922	1	CU	COMPRA	286,77	Centre Cívic i Biblioteca de Can Puiggener		286,77	120,17
		Micròfon Diadema			21/12/2020	Biblioteca Can Puiggener		23,89	166,60
10.492 330206	34923	1	CU	COMPRA	286,77	Biblioteca La Serra - pl. de Cristobal Ramos, 1 bx		286,77	120,17
		Micròfon Diadema			21/12/2020			23,89	166,60
10.493 330206	34924	1	CU	COMPRA	286,77	Biblioteca Els Safareigs - c. Papa Pius XI, 165		286,77	120,17
		Micròfon Diadema			21/12/2020			23,89	166,60
10.494 330206	34925	1	CU	COMPRA	286,77	Biblioteca del nord - rda. Navacerrada, 60-92		286,77	120,17
		Micròfon Diadema			21/12/2020			23,89	166,60
10.495 330206	34926	1	CU	COMPRA	286,77	Biblioteca del Sud - pg. dels Almogàvers, 37-63		286,77	120,17
		Micròfon Diadema			21/12/2020			23,89	166,60
10.496 330206	34927	1	CU	COMPRA	286,77	Complex Alexandra - pl. d'Ovidi Montllor, 2-7		286,77	120,17
		Micròfon Diadema			21/12/2020	Biblioteca de ponent del complex Alexandra		23,89	166,60
10.497 330103	34929	1	ES	COMPRA	12.838,05	Complex Esportiu Municipal Sant Oleguer		12.838,05	6.457,69
		ZONA DE CAIGUDA DE SALT DE PERXA			21/12/2020	CEM Sant Oleguer - Pistes atletisme i grades		1.283,80	6.380,36
10.498 320105	34930		SC	COMPRA	3.674,68	Can Marcet - c. de Pau Claris, 86-138		3.674,68	1.848,37
		Dispositiu conductor d'energia			21/12/2020	Edifici Can Marcet		367,46	1.826,31
10.499 320105	34931		SC	COMPRA	3.674,69	Can Marcet - c. de Pau Claris, 86-138		3.674,69	1.848,37

AJUNTAMENT-AJUNTAMENT DE SABADELL

LLIBRE A LLIBRE A: BENS, DRETS I OBLIGACIONS DE L'ENT LOCAL

EPÍGRAF: I.2 SERVEI PÚBLIC

SUBEPÍGRAF: I.2.C MOBLES

CLASSIFICACIÓ	N. BÉ	QUANT. / DESCRIPCIÓ	C. GESTO / C. COST	T. ADQUISICIÓ	COST ADQUI. / D- ALTA	CENTRE / UBICACIÓ	PLANTA / ESPAI	V.B.C. / DOT. AMORT	F.A. / V.C.
		Dispositiu conductor d'energia			21/12/2020	Edifici Can Marcet		367,46	1.826,32
10.500 320105	34932		SC	COMPRA	3.674,69	Can Marcet - c. de Pau Claris, 86-138		3.674,69	1.848,37
		Dispositiu conductor d'energia			21/12/2020	Edifici Can Marcet		367,46	1.826,32
10.501 320105	34933		SC	COMPRA	3.674,69	Can Marcet - c. de Pau Claris, 86-138		3.674,69	1.848,37
		Dispositiu conductor d'energia			21/12/2020	Edifici Can Marcet		367,46	1.826,32
10.502 300104	34934		GI	COMPRA	400,71	Edifici c. Narcís Giralt, 74		400,71	335,91
		Antena wifi.			21/12/2020			66,78	64,80
10.503 300104	34935		GI	COMPRA	400,89	Edifici c. Narcís Giralt, 74		400,89	336,06
		Antena wifi.			21/12/2020			66,81	64,83
10.504 300104	34936		GI	COMPRA	400,89	Edifici c. Narcís Giralt, 74		400,89	336,06
		Antena wifi.			21/12/2020			66,81	64,83
10.505 300104	34937		GI	COMPRA	400,89	Edifici c. Narcís Giralt, 74		400,89	336,06
		Antena wifi.			21/12/2020			66,81	64,83
10.506 300104	34938		GI	COMPRA	400,89	Edifici c. Narcís Giralt, 74		400,89	336,06
		Antena wifi.			21/12/2020			66,81	64,83
10.507 300104	34939		GI	COMPRA	400,89	Edifici c. Narcís Giralt, 74		400,89	336,06
		Antena wifi.			21/12/2020			66,81	64,83
10.508 300104	34940		GI	COMPRA	400,89	Edifici c. Narcís Giralt, 74		400,89	336,06
		Antena wifi.			21/12/2020			66,81	64,83

AJUNTAMENT-AJUNTAMENT DE SABADELL

LLIBRE A LLIBRE A: BENS, DRETS I OBLIGACIONS DE L'ENT LOCAL

EPÍGRAF: I.2 SERVEI PÚBLIC

SUBEPÍGRAF: I.2.C MOBLES

CLASSIFICACIÓ	N. BÉ	QUANT. / DESCRIPCIÓ	C. GESTO / C. COST	T. ADQUISICIÓ	COST ADQUI. / D- ALTA	CENTRE / UBICACIÓ	PLANTA / ESPAI	V.B.C. / DOT. AMORT	F.A. / V.C.
10.509	300104 34941		GI	COMPRA	400,89	Edifici c. Narcís Giralt, 74		400,89	336,06
		Antena wifi.			21/12/2020			66,81	64,83
10.510	300104 34942		GI	COMPRA	400,89	Edifici c. Narcís Giralt, 74		400,89	336,06
		Antena wifi.			21/12/2020			66,81	64,83
10.511	300104 34943		GI	COMPRA	400,89	Edifici c. Narcís Giralt, 74		400,89	336,06
		Antena wifi.			21/12/2020			66,81	64,83
10.512	300104 34944		GI	COMPRA	400,89	Edifici c. Narcís Giralt, 74		400,89	336,06
		Antena wifi.			21/12/2020			66,81	64,83
10.513	300104 34945		GI	COMPRA	400,89	Edifici c. Narcís Giralt, 74		400,89	336,06
		Antena wifi.			21/12/2020			66,81	64,83
10.514	300104 34946		GI	COMPRA	400,89	Edifici c. Narcís Giralt, 74		400,89	336,06
		Antena wifi.			21/12/2020			66,81	64,83
10.515	300104 34947		GI	COMPRA	400,89	Edifici c. Narcís Giralt, 74		400,89	336,06
		Antena wifi.			21/12/2020			66,81	64,83
10.516	300104 34948		GI	COMPRA	400,89	Edifici c. Narcís Giralt, 74		400,89	336,06
		Antena wifi.			21/12/2020			66,81	64,83
10.517	300104 34949		GI	COMPRA	400,89	Edifici c. Narcís Giralt, 74		400,89	336,06
		Antena wifi.			21/12/2020			66,81	64,83
10.518	300104 34950		GI	COMPRA	400,89	Edifici c. Narcís Giralt, 74		400,89	336,06
		Antena wifi.			21/12/2020			66,81	64,83

AJUNTAMENT-AJUNTAMENT DE SABADELL

LLIBRE A LLIBRE A: BENS, DRETS I OBLIGACIONS DE L'ENT LOCAL

EPÍGRAF: I.2 SERVEI PÚBLIC

SUBEPÍGRAF: I.2.C MOBLES

CLASSIFICACIÓ	N. BÉ	QUANT. / DESCRIPCIÓ	C. GESTO / C. COST	T. ADQUISICIÓ	COST ADQUI. / D- ALTA	CENTRE / UBICACIÓ	PLANTA / ESPAI	V.B.C. / DOT. AMORT	F.A. / V.C.
10.519	300104 34951		GI	COMPRA	400,89	Edifici c. Narcís Giralt, 74		400,89	336,06
		Antena wifi.			21/12/2020			66,81	64,83
10.520	300104 34952		GI	COMPRA	400,89	Edifici c. Narcís Giralt, 74		400,89	336,06
		Antena wifi.			21/12/2020			66,81	64,83
10.521	300104 34953		GI	COMPRA	400,89	Edifici c. Narcís Giralt, 74		400,89	336,06
		Antena wifi.			21/12/2020			66,81	64,83
10.522	300104 34954		GI	COMPRA	400,89	Edifici c. Narcís Giralt, 74		400,89	336,06
		Antena wifi.			21/12/2020			66,81	64,83
10.523	300104 34955		GI	COMPRA	400,89	Edifici c. Narcís Giralt, 74		400,89	336,06
		Antena wifi.			21/12/2020			66,81	64,83
10.524	300104 34956		GI	COMPRA	400,89	Edifici c. Narcís Giralt, 74		400,89	336,06
		Antena wifi.			21/12/2020			66,81	64,83
10.525	300104 34957		GI	COMPRA	400,89	Edifici c. Narcís Giralt, 74		400,89	336,06
		Antena wifi.			21/12/2020			66,81	64,83
10.526	300104 34958		GI	COMPRA	400,89	Edifici c. Narcís Giralt, 74		400,89	336,06
		Antena wifi.			21/12/2020			66,81	64,83
10.527	300104 34959		GI	COMPRA	400,89	Edifici c. Narcís Giralt, 74		400,89	336,06
		Antena wifi.			21/12/2020			66,81	64,83
10.528	300104 34960		GI	COMPRA	400,89	Edifici c. Narcís Giralt, 74		400,89	336,06
		Antena wifi.			21/12/2020			66,81	64,83

AJUNTAMENT-AJUNTAMENT DE SABADELL

LLIBRE A LLIBRE A: BENS, DRETS I OBLIGACIONS DE L'ENT LOCAL

EPÍGRAF: I.2 SERVEI PÚBLIC

SUBEPÍGRAF: I.2.C MOBLES

CLASSIFICACIÓ	N. BÉ	QUANT. / DESCRIPCIÓ	C. GESTO / C. COST	T. ADQUISICIÓ	COST ADQUI. / D- ALTA	CENTRE / UBICACIÓ	PLANTA / ESPAI	V.B.C. / DOT. AMORT	F.A. / V.C.
10.529 300104	34961		GI	COMPRA	400,89	Edifici c. Narcís Giralt, 74		400,89	336,06
		Antena wifi.			21/12/2020			66,81	64,83
10.530 300104	34962		GI	COMPRA	400,89	Edifici c. Narcís Giralt, 74		400,89	336,06
		Antena wifi.			21/12/2020			66,81	64,83
10.531 300104	34963		GI	COMPRA	400,89	Edifici c. Narcís Giralt, 74		400,89	336,06
		Antena wifi.			21/12/2020			66,81	64,83
10.532 300104	34964		GI	COMPRA	400,89	Edifici c. Narcís Giralt, 74		400,89	336,06
		Antena wifi.			21/12/2020			66,81	64,83
10.533 300104	34965		GI	COMPRA	400,89	Edifici c. Narcís Giralt, 74		400,89	336,06
		Antena wifi.			21/12/2020			66,81	64,83
10.534 300104	34966		GI	COMPRA	400,89	Edifici c. Narcís Giralt, 74		400,89	336,06
		Antena wifi.			21/12/2020			66,81	64,83
10.535 300104	34967		GI	COMPRA	400,89	Edifici c. Narcís Giralt, 74		400,89	336,06
		Antena wifi.			21/12/2020			66,81	64,83
10.536 300104	34968		GI	COMPRA	400,89	Edifici c. Narcís Giralt, 74		400,89	336,06
		Antena wifi.			21/12/2020			66,81	64,83
10.537 300104	34969		GI	COMPRA	400,89	Edifici c. Narcís Giralt, 74		400,89	336,06
		Antena wifi.			21/12/2020			66,81	64,83
10.538 300104	34970		GI	COMPRA	400,89	Edifici c. Narcís Giralt, 74		400,89	336,06
		Antena wifi.			21/12/2020			66,81	64,83

AJUNTAMENT-AJUNTAMENT DE SABADELL

LLIBRE A **LLIBRE A: BENS, DRETS I OBLIGACIONS DE L'ENT LOCAL**

EPÍGRAF: **I.2** **SERVEI PÚBLIC**

SUBEPÍGRAF: **I.2.C** **MOBLES**

CLASSIFICACIÓ	N. BÉ	QUANT. / DESCRIPCIÓ	C. GESTO / C. COST	T. ADQUISICIÓ	COST ADQUI. / D- ALTA	CENTRE / UBICACIÓ	PLANTA / ESPAI	V.B.C. / DOT. AMORT	F.A. / V.C.
10.539	300103 34972		PE	COMPRA	828,85	Vapor Llonch i Escola Illa - ctra. Barcelona, 208B		828,85	694,86
		Portàtil ASUS 15,6" I5/8GB+maleta+ratolí			21/12/2020			138,14	133,99
10.540	300103 34973		PE	COMPRA	828,85	Vapor Llonch i Escola Illa - ctra. Barcelona, 208B		828,85	694,86
		Portàtil ASUS 15,6" I5/8GB+maleta+ratolí			21/12/2020			138,14	133,99
10.541	300103 34974		PE	COMPRA	828,85	Vapor Llonch i Escola Illa - ctra. Barcelona, 208B		828,85	694,86
		Portàtil ASUS 15,6" I5/8GB+maleta+ratolí			21/12/2020			138,14	133,99
10.542	300103 34975		PE	COMPRA	828,85	Vapor Llonch i Escola Illa - ctra. Barcelona, 208B		828,85	694,86
		Portàtil ASUS 15,6" I5/8GB+maleta+ratolí			21/12/2020			138,14	133,99
10.543	300103 34976		PE	COMPRA	828,85	Vapor Llonch i Escola Illa - ctra. Barcelona, 208B		828,85	694,86
		Portàtil ASUS 15,6" I5/8GB+maleta+ratolí			21/12/2020			138,14	133,99
10.544	300103 34977		PE	COMPRA	828,85	Vapor Llonch i Escola Illa - ctra. Barcelona, 208B		828,85	694,86
		Portàtil ASUS 15,6" I5/8GB+maleta+ratolí			21/12/2020			138,14	133,99
10.545	320101 34982		ED	COMPRA	2.135,65	Vapor Llonch i Escola Illa - ctra. Barcelona, 208B		2.135,65	891,80
		Insoladora serigrafia			28/12/2020	Escola Illa - ctra. Barcelona, 208 B		177,97	1.243,85
10.546	330101 34983	1	ES	COMPRA	188,76	Parc del Nord - zona pavelló	semi soterrani	188,76	78,82

AJUNTAMENT-AJUNTAMENT DE SABADELL

LLIBRE A **LLIBRE A: BENS, DRETS I OBLIGACIONS DE L'ENT LOCAL**

EPÍGRAF: **I.2** **SERVEI PÚBLIC**

SUBEPÍGRAF: **I.2.C** **MOBLES**

CLASSIFICACIÓ	N. BÉ	QUANT. / DESCRIPCIÓ	C. GESTO / C. COST	T. ADQUISICIÓ	COST ADQUI. / D- ALTA	CENTRE / UBICACIÓ	PLANTA / ESPAI	V.B.C. / DOT. AMORT	F.A. / V.C.
		PISSARRA MÒBIL			28/12/2020	Pavelló del Nord - Edifici	Pavelló del Nord - Esportiu - SS	15,73	109,94
10.547 330601	34984	48	ED	COMPRA	3.138,06	Conservatori - Casa Brutau - c. Sant Oleguer 75-77		3.138,06	1.309,64
		cadires mediterrani, 16 color blau, 16 color mandarina i 16 color blanc			29/12/2020			261,50	1.828,42
10.548 330401	34985		ED	COMPRA	72,43	Conservatori - Casa Brutau - c. Sant Oleguer 75-77		72,43	36,25
		1 gran set de 13 tamborins amb maça amb cubeta natural			29/12/2020			7,24	36,18
10.549 330601	34986	10	ED	COMPRA	594,72	Conservatori - Casa Brutau - c. Sant Oleguer 75-77		594,72	248,20
		penja-robes amb 8 ganxos, 2 color kiwi, 2 blau, 2 mandarina, 2 blanc i 2 groc			29/12/2020			49,56	346,52
10.550 330401	34987		ED	COMPRA	285,72	Conservatori - Casa Brutau - c. Sant Oleguer 75-77		285,72	143,08
		tamborils, 3 de 15cm i 24 de 20cm			29/12/2020			28,57	142,64
10.551 330601	34988	11	ED	COMPRA	3.845,92	Conservatori - Casa Brutau - c. Sant Oleguer 75-77		3.845,92	1.605,08
		taules abatibles, 4 color blau, 4 color mandarina i 3 blanc			29/12/2020			320,49	2.240,84
10.552 330401	34989		ED	COMPRA	264,02	Conservatori - Casa Brutau - c. Sant Oleguer 75-77		264,02	132,21
		jocs musicals variats			29/12/2020			26,40	131,81
10.553 330101	34992	5	SS	COMPRA	967,70	Centre Cívic i Masia Can Llong - av. Estrasburg		967,70	403,42
		TAULA			31/12/2020			80,64	564,28
10.554 330401	34995		ED	COMPRA	775,01	Conservatori - Casa Brutau - c. Sant Oleguer 75-77		775,01	387,71

AJUNTAMENT-AJUNTAMENT DE SABADELL

LLIBRE A **LLIBRE A: BENS, DRETS I OBLIGACIONS DE L'ENT LOCAL**

EPÍGRAF: I.2 SERVEI PÚBLIC

SUBEPÍGRAF: I.2.C MOBLES

CLASSIFICACIÓ	N. BÉ	QUANT. / DESCRIPCIÓ	C. GESTO / C. COST	T. ADQUISICIÓ	COST ADQUI. / D- ALTA	CENTRE / UBICACIÓ	PLANTA / ESPAI	V.B.C. / DOT. AMORT	F.A. / V.C.
		Flauta tenor			31/12/2020			77,50	387,30
10.555 300103	34996		ED	COMPRA	482,79	Conservatori - Casa Brutau - c. Sant Oleguer 75-77		482,79	402,52
		1 ordinador portàtil Asus X509JA			31/12/2020			80,46	80,27
10.556 330201	34997		ED	COMPRA	1.988,03	Conservatori - Casa Brutau - c. Sant Oleguer 75-77		1.988,03	828,75
		1 projector amb la seva pantalla, i altres			31/12/2020			165,66	1.159,28
10.557 330101	34998	2	DC	COMPRA	2.537,88	Can Marcet - c. de Pau Claris, 86-138	Planta baixa	2.537,88	1.058,02
		boxes de 4x4			31/12/2020	Edifici Can Marcet		211,49	1.479,86
10.558 300106	34999		CU	COMPRA	1.123,08	Museu d'història		1.123,08	936,41
		Projector 3 LCD 3600 lúmens amb kit mòduls i intal·lació			31/12/2020	Edifici Museu d'història		187,18	186,67
10.559 300106	35000		CU	COMPRA	440,69	Casa Turull - Museu d'art de Sabadell		440,69	367,40
		Projector 3 LCD de 3600 lúmens amb kit muntatge			31/12/2020	Edifici Casa Turull		73,44	73,29
10.560 300106	35001		CU	COMPRA	440,70	Casa Turull - Museu d'art de Sabadell		440,70	367,45
		Projector 3 LCD de 3600 lúmens amb kit muntatge			31/12/2020	Edifici Casa Turull		73,45	73,25
10.561 300106	35002		CU	COMPRA	440,70	Casa Turull - Museu d'art de Sabadell		440,70	367,45
		Projector 3 LCD de 3600 lúmens amb kit muntatge			31/12/2020	Edifici Casa Turull		73,45	73,25
10.562 300106	35003		CU	COMPRA	740,88	Casa Turull - Museu d'art de Sabadell		740,88	617,73

AJUNTAMENT-AJUNTAMENT DE SABADELL

LLIBRE A LLIBRE A: BENS, DRETS I OBLIGACIONS DE L'ENT LOCAL

EPÍGRAF: I.2 SERVEI PÚBLIC

SUBEPÍGRAF: I.2.C MOBLES

CLASSIFICACIÓ	N. BÉ	QUANT. / DESCRIPCIÓ	C. GESTO / C. COST	T. ADQUISICIÓ	COST ADQUI. / D- ALTA	CENTRE / UBICACIÓ	PLANTA / ESPAI	V.B.C. / DOT. AMORT	F.A. / V.C.
		Projector de sostre frontal amb enfoc curt			31/12/2020	Edifici Casa Turull		123,48	123,15
10.563 300106	35004		CU	COMPRA	740,88	Casa Turull - Museu d'art de Sabadell		740,88	617,73
		Projector de sostre frontal amb enfoc curt			31/12/2020	Edifici Casa Turull		123,48	123,15
10.564 300106	35005		CU	COMPRA	740,88	Casa Turull - Museu d'art de Sabadell		740,88	617,73
		Projector de sostre frontal amb enfoc curt			31/12/2020	Edifici Casa Turull		123,48	123,15
10.565 300106	35006		CU	COMPRA	740,88	Casa Turull - Museu d'art de Sabadell		740,88	617,73
		Projector de sostre frontal amb enfoc curt			31/12/2020	Edifici Casa Turull		123,48	123,15
10.566 300106	35007		CU	COMPRA	740,88	Casa Turull - Museu d'art de Sabadell		740,88	617,73
		Projector de sostre frontal amb enfoc curt			31/12/2020	Edifici Casa Turull		123,48	123,15
10.567 300106	35008		CU	COMPRA	740,88	Casa Turull - Museu d'art de Sabadell		740,88	617,73
		Projector de sostre frontal amb enfoc curt			31/12/2020	Edifici Casa Turull		123,48	123,15
10.568 330201	35012		ED	COMPRA	497,26	Vapor Llonch i Escola Illa - ctra. Barcelona, 208B		497,26	207,26
		1 càmara fotogràfica amb objectiu 18-55, amb targeta de memòria de			31/12/2020	Escola Illa - ctra. Barcelona, 208 B		41,43	290,00
10.569 330201	35013		ED	COMPRA	398,89	Vapor Llonch i Escola Illa - ctra. Barcelona, 208B		398,89	166,29
		1 càmara fotogràfica			31/12/2020	Escola Illa - ctra. Barcelona, 208 B		33,24	232,60

AJUNTAMENT-AJUNTAMENT DE SABADELL

LLIBRE A LLIBRE A: BENS, DRETS I OBLIGACIONS DE L'ENT LOCAL

EPÍGRAF: I.2 SERVEI PÚBLIC

SUBEPÍGRAF: I.2.C MOBLES

CLASSIFICACIÓ	N. BÉ	QUANT. / DESCRIPCIÓ	C. GESTO / C. COST	T. ADQUISICIÓ	COST ADQUI. / D- ALTA	CENTRE / UBICACIÓ	PLANTA / ESPAI	V.B.C. / DOT. AMORT	F.A. / V.C.
10.570 330201	35014		ED	COMPRA	398,89	Vapor Llonch i Escola Illa - ctra. Barcelona, 208B		398,89	166,29
		1 càmara fotogràfica			31/12/2020	Escola Illa - ctra. Barcelona, 208 B		33,24	232,60
10.571 320101	35015		ED	COMPRA	360,00	Vapor Llonch i Escola Illa - ctra. Barcelona, 208B		360,00	150,08
		1 màquina de cosir			31/12/2020	Escola Illa - ctra. Barcelona, 208 B		30,00	209,92
10.572 320101	35016		ED	COMPRA	360,00	Vapor Llonch i Escola Illa - ctra. Barcelona, 208B		360,00	150,08
		1 màquina de cosir			31/12/2020	Escola Illa - ctra. Barcelona, 208 B		30,00	209,92
10.573 320101	35017		ED	COMPRA	360,00	Vapor Llonch i Escola Illa - ctra. Barcelona, 208B		360,00	150,08
		1 màquina de cosir			31/12/2020	Escola Illa - ctra. Barcelona, 208 B		30,00	209,92
10.574 320101	35018		ED	COMPRA	360,00	Vapor Llonch i Escola Illa - ctra. Barcelona, 208B		360,00	150,08
		1 màquina de cosir			31/12/2020	Escola Illa - ctra. Barcelona, 208 B		30,00	209,92
10.575 320101	35019		ED	COMPRA	360,00	Vapor Llonch i Escola Illa - ctra. Barcelona, 208B		360,00	150,08
		1 màquina de cosir			31/12/2020	Escola Illa - ctra. Barcelona, 208 B		30,00	209,92
10.576 330101	35020	14	SS	COMPRA	2.709,58	Centre Cívic Can Déu - c. Portal de la Floresta		2.709,58	1.129,56
		TAULA			31/12/2020			225,79	1.580,02
10.577 330101	35021	12	SS	COMPRA	1.928,26	Centre Cívic Can Déu - c. Portal de la Floresta		1.928,26	803,84
		CADIRA GIRATÒRIA			31/12/2020			160,68	1.124,42

AJUNTAMENT-AJUNTAMENT DE SABADELL

LLIBRE A **LLIBRE A: BENS, DRETS I OBLIGACIONS DE L'ENT LOCAL**

EPÍGRAF: **I.2** **SERVEI PÚBLIC**

SUBEPÍGRAF: **I.2.C** **MOBLES**

CLASSIFICACIÓ	N. BÉ	QUANT. / DESCRIPCIÓ	C. GESTO / C. COST	T. ADQUISICIÓ	COST ADQUI. / D- ALTA	CENTRE / UBICACIÓ	PLANTA / ESPAI	V.B.C. / DOT. AMORT	F.A. / V.C.
10.578 330101	35022	4	SS	COMPRA	1.160,63	Centre Cívic Can Déu - c. Portal de la Floresta		1.160,63	483,81
		ARMARI			31/12/2020			96,71	676,82
10.579 330101	35023	7	SS	COMPRA	1.124,82	Centre Cívic Torre Romeu - pl. Montcortès, 1		1.124,82	468,90
		CADIRA GIRATÒRIA			31/12/2020			93,73	655,92
10.580 330101	35024	1	SS	COMPRA	182,95	Centre Cívic Torre Romeu - pl. Montcortès, 1		182,95	76,24
		TAULA			31/12/2020			15,24	106,71
10.581 330101	35025	6	SS	COMPRA	829,09	Centre Cívic Torre Romeu - pl. Montcortès, 1		829,09	345,63
		BUC			31/12/2020			69,09	483,46
10.582 330101	35026	5	SS	COMPRA	803,44	Centre Cívic i Masia Can Llong - av. Estrasburg		803,44	334,93
		CADIRA GIRATÒRIA			31/12/2020			66,95	468,51
10.583 330101	35027	6	SS	COMPRA	165,50	Centre Cívic i Masia Can Llong - av. Estrasburg		165,50	68,98
		CADIRA CONFIDENT			31/12/2020			13,79	96,52
10.584 330101	35028	5	SS	COMPRA	967,70	Centre Cívic i Masia Can Llong - av. Estrasburg		967,70	403,42
		TAULA			31/12/2020			80,64	564,28
10.585 330101	35029	7	SS	COMPRA	967,27	Centre Cívic i Masia Can Llong - av. Estrasburg		967,27	403,22
		BUC			31/12/2020			80,60	564,05
10.586 330102	35030	7	MD	COMPRA	3.575,65	Parc periurbà de la Salut		3.575,65	1.490,66

AJUNTAMENT-AJUNTAMENT DE SABADELL

LLIBRE A LLIBRE A: BENS, DRETS I OBLIGACIONS DE L'ENT LOCAL

EPÍGRAF: I.2 SERVEI PÚBLIC

SUBEPÍGRAF: I.2.C MOBLES

CLASSIFICACIÓ	N. BÉ	QUANT. / DESCRIPCIÓ	C. GESTO / C. COST	T. ADQUISICIÓ	COST ADQUI. / D- ALTA	CENTRE / UBICACIÓ	PLANTA / ESPAI	V.B.C. / DOT. AMORT	F.A. / V.C.
		Bancs de fusta per al Parc periurbà de La Salut			31/12/2020			297,97	2.084,99
10.587 320103	35031		SA	COMPRA	8.142,09	Edifici pl. del Gas 2		8.142,09	5.818,93
		Estufa de cultiu: incubador de refrigerado IPP40			31/12/2020			1.163,15	2.323,16
10.588 330201	35032		SC	COMPRA	2.004,00	Can Marcet - c. de Pau Claris, 86-138		2.004,00	835,45
		Monitor de 65 polzades			31/12/2020	Edifici Can Marcet		167,00	1.168,55
10.589 300107	35033		GI	COMPRA	281,83	Edifici c. Narcís Giralt, 74		281,83	234,97
		Monitor de 23"			31/12/2020			46,97	46,86
10.590 300107	35034		GI	COMPRA	281,83	Edifici c. Narcís Giralt, 74		281,83	234,97
		Monitor de 23"			31/12/2020			46,97	46,86
10.591 300107	35035		GI	COMPRA	281,83	Edifici c. Narcís Giralt, 74		281,83	234,97
		Monitor de 23"			31/12/2020			46,97	46,86
10.592 300107	35036		GI	COMPRA	281,83	Edifici c. Narcís Giralt, 74		281,83	234,97
		Monitor de 23"			31/12/2020			46,97	46,86
10.593 300107	35037		GI	COMPRA	281,83	Edifici c. Narcís Giralt, 74		281,83	234,97
		Monitor de 23"			31/12/2020			46,97	46,86
10.594 300107	35038		GI	COMPRA	281,83	Edifici c. Narcís Giralt, 74		281,83	234,97
		Monitor de 23"			31/12/2020			46,97	46,86
10.595 300107	35039		GI	COMPRA	281,83	Edifici c. Narcís Giralt, 74		281,83	234,97
		Monitor de 23"			31/12/2020			46,97	46,86

AJUNTAMENT-AJUNTAMENT DE SABADELL

LLIBRE A LLIBRE A: BENS, DRETS I OBLIGACIONS DE L'ENT LOCAL

EPÍGRAF: I.2 SERVEI PÚBLIC

SUBEPÍGRAF: I.2.C MOBLES

CLASSIFICACIÓ	N. BÉ	QUANT. / DESCRIPCIÓ	C. GESTO / C. COST	T. ADQUISICIÓ	COST ADQUI. / D- ALTA	CENTRE / UBICACIÓ	PLANTA / ESPAI	V.B.C. / DOT. AMORT	F.A. / V.C.
10.596	300107 35040		GI	COMPRA	281,83	Edifici c. Narcís Giralt, 74		281,83	234,97
		Monitor de 23"			31/12/2020			46,97	46,86
10.597	300107 35041		GI	COMPRA	281,83	Edifici c. Narcís Giralt, 74		281,83	234,97
		Monitor de 23"			31/12/2020			46,97	46,86
10.598	300107 35042		GI	COMPRA	281,83	Edifici c. Narcís Giralt, 74		281,83	234,97
		Monitor de 23"			31/12/2020			46,97	46,86
10.599	300107 35043		GI	COMPRA	281,83	Edifici c. Narcís Giralt, 74		281,83	234,97
		Monitor de 23"			31/12/2020			46,97	46,86
10.600	300107 35044		GI	COMPRA	281,83	Edifici c. Narcís Giralt, 74		281,83	234,97
		Monitor de 23"			31/12/2020			46,97	46,86
10.601	300107 35045		GI	COMPRA	281,83	Edifici c. Narcís Giralt, 74		281,83	234,97
		Monitor de 23"			31/12/2020			46,97	46,86
10.602	300107 35046		GI	COMPRA	281,83	Edifici c. Narcís Giralt, 74		281,83	234,97
		Monitor de 23"			31/12/2020			46,97	46,86
10.603	300107 35047		GI	COMPRA	281,83	Edifici c. Narcís Giralt, 74		281,83	234,97
		Monitor de 23"			31/12/2020			46,97	46,86
10.604	300107 35048		GI	COMPRA	281,83	Edifici c. Narcís Giralt, 74		281,83	234,97
		Monitor de 23"			31/12/2020			46,97	46,86
10.605	300107 35049		GI	COMPRA	281,83	Edifici c. Narcís Giralt, 74		281,83	234,97
		Monitor de 23"			31/12/2020			46,97	46,86

AJUNTAMENT-AJUNTAMENT DE SABADELL

LLIBRE A LLIBRE A: BENS, DRETS I OBLIGACIONS DE L'ENT LOCAL

EPÍGRAF: I.2 SERVEI PÚBLIC

SUBEPÍGRAF: I.2.C MOBLES

CLASSIFICACIÓ	N. BÉ	QUANT. / DESCRIPCIÓ	C. GESTO / C. COST	T. ADQUISICIÓ	COST ADQUI. / D- ALTA	CENTRE / UBICACIÓ	PLANTA / ESPAI	V.B.C. / DOT. AMORT	F.A. / V.C.
10.606	300107 35050		GI	COMPRA	281,83	Edifici c. Narcís Giralt, 74		281,83	234,97
		Monitor de 23"			31/12/2020			46,97	46,86
10.607	300107 35051		GI	COMPRA	281,83	Edifici c. Narcís Giralt, 74		281,83	234,97
		Monitor de 23"			31/12/2020			46,97	46,86
10.608	300107 35052		GI	COMPRA	281,83	Edifici c. Narcís Giralt, 74		281,83	234,97
		Monitor de 23"			31/12/2020			46,97	46,86
10.609	300107 35053		GI	COMPRA	281,83	Edifici c. Narcís Giralt, 74		281,83	234,97
		Monitor de 23"			31/12/2020			46,97	46,86
10.610	300107 35054		GI	COMPRA	281,83	Edifici c. Narcís Giralt, 74		281,83	234,97
		Monitor de 23"			31/12/2020			46,97	46,86
10.611	300107 35055		GI	COMPRA	281,83	Edifici c. Narcís Giralt, 74		281,83	234,97
		Monitor de 23"			31/12/2020			46,97	46,86
10.612	300107 35056		GI	COMPRA	281,83	Edifici c. Narcís Giralt, 74		281,83	234,97
		Monitor de 23"			31/12/2020			46,97	46,86
10.613	300107 35057		GI	COMPRA	281,83	Edifici c. Narcís Giralt, 74		281,83	234,97
		Monitor de 23"			31/12/2020			46,97	46,86
10.614	300107 35058		GI	COMPRA	281,83	Edifici c. Narcís Giralt, 74		281,83	234,97
		Monitor de 23"			31/12/2020			46,97	46,86
10.615	300107 35059		GI	COMPRA	281,83	Edifici c. Narcís Giralt, 74		281,83	234,97
		Monitor de 23"			31/12/2020			46,97	46,86

AJUNTAMENT-AJUNTAMENT DE SABADELL

LLIBRE A LLIBRE A: BENS, DRETS I OBLIGACIONS DE L'ENT LOCAL

EPÍGRAF: I.2 SERVEI PÚBLIC

SUBEPÍGRAF: I.2.C MOBLES

CLASSIFICACIÓ	N. BÉ	QUANT. / DESCRIPCIÓ	C. GESTO / C. COST	T. ADQUISICIÓ	COST ADQUI. / D- ALTA	CENTRE / UBICACIÓ	PLANTA / ESPAI	V.B.C. / DOT. AMORT	F.A. / V.C.
10.616	300107 35060		GI	COMPRA	281,83	Edifici c. Narcís Giralt, 74		281,83	234,97
		Monitor de 23"			31/12/2020			46,97	46,86
10.617	300107 35061		GI	COMPRA	281,83	Edifici c. Narcís Giralt, 74		281,83	234,97
		Monitor de 23"			31/12/2020			46,97	46,86
10.618	300107 35062		GI	COMPRA	281,83	Edifici c. Narcís Giralt, 74		281,83	234,97
		Monitor de 23"			31/12/2020			46,97	46,86
10.619	300107 35063		GI	COMPRA	281,83	Edifici c. Narcís Giralt, 74		281,83	234,97
		Monitor de 23"			31/12/2020			46,97	46,86
10.620	300107 35064		GI	COMPRA	281,83	Edifici c. Narcís Giralt, 74		281,83	234,97
		Monitor de 23"			31/12/2020			46,97	46,86
10.621	300107 35065		GI	COMPRA	281,83	Edifici c. Narcís Giralt, 74		281,83	234,97
		Monitor de 23"			31/12/2020			46,97	46,86
10.622	300107 35066		GI	COMPRA	281,83	Edifici c. Narcís Giralt, 74		281,83	234,97
		Monitor de 23"			31/12/2020			46,97	46,86
10.623	300107 35067		GI	COMPRA	281,83	Edifici c. Narcís Giralt, 74		281,83	234,97
		Monitor de 23"			31/12/2020			46,97	46,86
10.624	300107 35068		GI	COMPRA	281,83	Edifici c. Narcís Giralt, 74		281,83	234,97
		Monitor de 23"			31/12/2020			46,97	46,86
10.625	300107 35069		GI	COMPRA	281,83	Edifici c. Narcís Giralt, 74		281,83	234,97
		Monitor de 23"			31/12/2020			46,97	46,86

AJUNTAMENT-AJUNTAMENT DE SABADELL

LLIBRE A LLIBRE A: BENS, DRETS I OBLIGACIONS DE L'ENT LOCAL

EPÍGRAF: I.2 SERVEI PÚBLIC

SUBEPÍGRAF: I.2.C MOBLES

CLASSIFICACIÓ	N. BÉ	QUANT. / DESCRIPCIÓ	C. GESTO / C. COST	T. ADQUISICIÓ	COST ADQUI. / D- ALTA	CENTRE / UBICACIÓ	PLANTA / ESPAI	V.B.C. / DOT. AMORT	F.A. / V.C.
10.626	300107 35070		GI	COMPRA	281,83	Edifici c. Narcís Giralt, 74		281,83	234,97
		Monitor de 23"			31/12/2020			46,97	46,86
10.627	300107 35071		GI	COMPRA	281,83	Edifici c. Narcís Giralt, 74		281,83	234,97
		Monitor de 23"			31/12/2020			46,97	46,86
10.628	300107 35072		GI	COMPRA	281,83	Edifici c. Narcís Giralt, 74		281,83	234,97
		Monitor de 23"			31/12/2020			46,97	46,86
10.629	300107 35073		GI	COMPRA	281,83	Edifici c. Narcís Giralt, 74		281,83	234,97
		Monitor de 23"			31/12/2020			46,97	46,86
10.630	300107 35074		GI	COMPRA	281,83	Edifici c. Narcís Giralt, 74		281,83	234,97
		Monitor de 23"			31/12/2020			46,97	46,86
10.631	300107 35075		GI	COMPRA	281,83	Edifici c. Narcís Giralt, 74		281,83	234,97
		Monitor de 23"			31/12/2020			46,97	46,86
10.632	300107 35076		GI	COMPRA	281,83	Edifici c. Narcís Giralt, 74		281,83	234,97
		Monitor de 23"			31/12/2020			46,97	46,86
10.633	300107 35077		GI	COMPRA	281,83	Edifici c. Narcís Giralt, 74		281,83	234,97
		Monitor de 23"			31/12/2020			46,97	46,86
10.634	300107 35078		GI	COMPRA	281,83	Edifici c. Narcís Giralt, 74		281,83	234,97
		Monitor de 23"			31/12/2020			46,97	46,86
10.635	300107 35079		GI	COMPRA	281,83	Edifici c. Narcís Giralt, 74		281,83	234,97
		Monitor de 23"			31/12/2020			46,97	46,86

AJUNTAMENT-AJUNTAMENT DE SABADELL

LLIBRE A LLIBRE A: BENS, DRETS I OBLIGACIONS DE L'ENT LOCAL

EPÍGRAF: I.2 SERVEI PÚBLIC

SUBEPÍGRAF: I.2.C MOBLES

CLASSIFICACIÓ	N. BÉ	QUANT. / DESCRIPCIÓ	C. GESTO / C. COST	T. ADQUISICIÓ	COST ADQUI. / D- ALTA	CENTRE / UBICACIÓ	PLANTA / ESPAI	V.B.C. / DOT. AMORT	F.A. / V.C.
10.636	300107 35080		GI	COMPRA	281,83	Edifici c. Narcís Giralt, 74		281,83	234,97
		Monitor de 23"			31/12/2020			46,97	46,86
10.637	300107 35081		GI	COMPRA	281,83	Edifici c. Narcís Giralt, 74		281,83	234,97
		Monitor de 23"			31/12/2020			46,97	46,86
10.638	300107 35082		GI	COMPRA	281,99	Edifici c. Narcís Giralt, 74		281,99	235,07
		Monitor de 23"			31/12/2020			46,99	46,92
10.639	300108 35083		GI	COMPRA	459,80	Edifici c. Narcís Giralt, 74		459,80	383,36
		Tauleta amb sistema antifurt per als punts d'atenció a la ciutadania.			31/12/2020			76,63	76,44
10.640	300108 35084		GI	COMPRA	459,80	Edifici c. Narcís Giralt, 74		459,80	383,36
		Tauleta amb sistema antifurt per als punts d'atenció a la ciutadania.			31/12/2020			76,63	76,44
10.641	300108 35085		GI	COMPRA	459,80	Edifici c. Narcís Giralt, 74		459,80	383,36
		Tauleta amb sistema antifurt per als punts d'atenció a la ciutadania.			31/12/2020			76,63	76,44
10.642	300108 35086		GI	COMPRA	459,80	Edifici c. Narcís Giralt, 74		459,80	383,36
		Tauleta amb sistema antifurt per als punts d'atenció a la ciutadania.			31/12/2020			76,63	76,44
10.643	300108 35087		GI	COMPRA	459,80	Edifici c. Narcís Giralt, 74		459,80	383,36
		Tauleta amb sistema antifurt per als punts d'atenció a la ciutadania.			31/12/2020			76,63	76,44
10.644	300108 35088		GI	COMPRA	459,80	Edifici c. Narcís Giralt, 74		459,80	383,36
		Tauleta amb sistema antifurt per als punts d'atenció a la ciutadania.			31/12/2020			76,63	76,44

AJUNTAMENT-AJUNTAMENT DE SABADELL

LLIBRE A LLIBRE A: BENS, DRETS I OBLIGACIONS DE L'ENT LOCAL

EPÍGRAF: I.2 SERVEI PÚBLIC

SUBEPÍGRAF: I.2.C MOBLES

CLASSIFICACIÓ	N. BÉ	QUANT. / DESCRIPCIÓ	C. GESTO / C. COST	T. ADQUISICIÓ	COST ADQUI. / D- ALTA	CENTRE / UBICACIÓ	PLANTA / ESPAI	V.B.C. / DOT. AMORT	F.A. / V.C.
10.645	300108 35089		GI	COMPRA	459,80	Edifici c. Narcís Giralt, 74		459,80	383,36
		Tauleta amb sistema antifurt per als punts d'atenció a la ciutadania.			31/12/2020			76,63	76,44
10.646	300108 35090		GI	COMPRA	459,80	Edifici c. Narcís Giralt, 74		459,80	383,36
		Tauleta amb sistema antifurt per als punts d'atenció a la ciutadania.			31/12/2020			76,63	76,44
10.647	300108 35091		GI	COMPRA	459,80	Edifici c. Narcís Giralt, 74		459,80	383,36
		Tauleta amb sistema antifurt per als punts d'atenció a la ciutadania.			31/12/2020			76,63	76,44
10.648	300108 35092		GI	COMPRA	459,80	Edifici c. Narcís Giralt, 74		459,80	383,36
		Tauleta amb sistema antifurt per als punts d'atenció a la ciutadania.			31/12/2020			76,63	76,44
10.649	300106 35093		GI	COMPRA	780,45	Edifici c. Narcís Giralt, 74		780,45	650,42
		Escàner per a ús informàtic.			31/12/2020			130,00	130,03
10.650	300106 35094		GI	COMPRA	780,45	Edifici c. Narcís Giralt, 74		780,45	650,42
		Escàner per a ús informàtic.			31/12/2020			130,00	130,03
10.651	300106 35095		GI	COMPRA	780,45	Edifici c. Narcís Giralt, 74		780,45	650,42
		Escàner per a ús informàtic.			31/12/2020			130,00	130,03
10.652	300106 35096		GI	COMPRA	780,45	Edifici c. Narcís Giralt, 74		780,45	650,42
		Escàner per a ús informàtic.			31/12/2020			130,00	130,03
10.653	300106 35097		GI	COMPRA	780,45	Edifici c. Narcís Giralt, 74		780,45	650,42
		Escàner per a ús informàtic.			31/12/2020			130,00	130,03
10.654	300106 35098		GI	COMPRA	780,45	Edifici c. Narcís Giralt, 74		780,45	650,42

AJUNTAMENT-AJUNTAMENT DE SABADELL

LLIBRE A LLIBRE A: BENS, DRETS I OBLIGACIONS DE L'ENT LOCAL

EPÍGRAF: I.2 SERVEI PÚBLIC

SUBEPÍGRAF: I.2.C MOBLES

CLASSIFICACIÓ	N. BÉ	QUANT. / DESCRIPCIÓ	C. GESTO / C. COST	T. ADQUISICIÓ	COST ADQUI. / D- ALTA	CENTRE / UBICACIÓ	PLANTA / ESPAI	V.B.C. / DOT. AMORT	F.A. / V.C.
		Escàner per a ús informàtic.			31/12/2020			130,00	130,03
10.655 300106	35099		GI	COMPRA	780,45	Edifici c. Narcís Giralt, 74		780,45	650,42
		Escàner per a ús informàtic.			31/12/2020			130,00	130,03
10.656 300106	35100		GI	COMPRA	780,45	Edifici c. Narcís Giralt, 74		780,45	650,42
		Escàner per a ús informàtic.			31/12/2020			130,00	130,03
10.657 300106	35101		GI	COMPRA	780,45	Edifici c. Narcís Giralt, 74		780,45	650,42
		Escàner per a ús informàtic.			31/12/2020			130,00	130,03
10.658 300106	35102		GI	COMPRA	780,45	Edifici c. Narcís Giralt, 74		780,45	650,42
		Escàner per a ús informàtic.			31/12/2020			130,00	130,03
10.659 300106	35103		GI	COMPRA	780,45	Edifici c. Narcís Giralt, 74		780,45	650,42
		Escàner per a ús informàtic.			31/12/2020			130,00	130,03
10.660 300106	35104		GI	COMPRA	780,45	Edifici c. Narcís Giralt, 74		780,45	650,42
		Escàner per a ús informàtic.			31/12/2020			130,00	130,03
10.661 300106	35105		GI	COMPRA	780,45	Edifici c. Narcís Giralt, 74		780,45	650,42
		Escàner per a ús informàtic.			31/12/2020			130,00	130,03
10.662 300106	35106		GI	COMPRA	780,45	Edifici c. Narcís Giralt, 74		780,45	650,42
		Escàner per a ús informàtic.			31/12/2020			130,00	130,03
10.663 300106	35107		GI	COMPRA	780,45	Edifici c. Narcís Giralt, 74		780,45	650,42
		Escàner per a ús informàtic.			31/12/2020			130,00	130,03
10.664 300106	35108		GI	COMPRA	780,45	Edifici c. Narcís Giralt, 74		780,45	650,42

AJUNTAMENT-AJUNTAMENT DE SABADELL

LLIBRE A LLIBRE A: BENS, DRETS I OBLIGACIONS DE L'ENT LOCAL

EPÍGRAF: I.2 SERVEI PÚBLIC

SUBEPÍGRAF: I.2.C MOBLES

CLASSIFICACIÓ	N. BÉ	QUANT. / DESCRIPCIÓ	C. GESTO / C. COST	T. ADQUISICIÓ	COST ADQUI. / D- ALTA	CENTRE / UBICACIÓ	PLANTA / ESPAI	V.B.C. / DOT. AMORT	F.A. / V.C.
		Escàner per a ús informàtic.			31/12/2020			130,00	130,03
10.665 300106	35109		GI	COMPRA	780,45	Edifici c. Narcís Giralt, 74		780,45	650,42
		Escàner per a ús informàtic.			31/12/2020			130,00	130,03
10.666 300106	35110		GI	COMPRA	780,45	Edifici c. Narcís Giralt, 74		780,45	650,42
		Escàner per a ús informàtic.			31/12/2020			130,00	130,03
10.667 300106	35111		GI	COMPRA	780,45	Edifici c. Narcís Giralt, 74		780,45	650,42
		Escàner per a ús informàtic.			31/12/2020			130,00	130,03
10.668 300106	35112		GI	COMPRA	780,45	Edifici c. Narcís Giralt, 74		780,45	650,42
		Escàner per a ús informàtic.			31/12/2020			130,00	130,03
10.669 330201	35123		GI	COMPRA	2.001,98	pl. de Sant Roc		2.001,98	834,60
		Sistema de videoconferències per l'edifici de Consistorial cmpost per varis			31/12/2020			166,83	1.167,38
10.670 330201	35124		GI	COMPRA	2.217,95	pl. de Sant Roc		2.217,95	924,60
		Sistema de videoconferències per l'edifici de Consistorial compost de			31/12/2020			184,82	1.293,35
10.671 330201	35125		GI	COMPRA	5.340,45	pl. de Sant Roc		5.340,45	2.226,36
		Sistema de videoconferència per l'edifici de Consistorial compost de			31/12/2020			445,03	3.114,09
10.672 330104	35127		SS	COMPRA	298,89	Antiga escola Heura - av. Josep Tarradellas 19bis		298,89	186,90
		RENTAVAIXELLES			31/12/2020			37,36	111,99
10.673 330106	35130		SG	COMPRA	794,06	Oficina - c. de Sant Llorenç 23, 1r		794,06	608,76

AJUNTAMENT-AJUNTAMENT DE SABADELL

LLIBRE A **LLIBRE A: BENS, DRETS I OBLIGACIONS DE L'ENT LOCAL**

EPÍGRAF: **I.2** **SERVEI PÚBLIC**

SUBEPÍGRAF: **I.2.C** **MOBLES**

CLASSIFICACIÓ	N. BÉ	QUANT. / DESCRIPCIÓ	C. GESTO / C. COST	T. ADQUISICIÓ	COST ADQUI. / D- ALTA	CENTRE / UBICACIÓ	PLANTA / ESPAI	V.B.C. / DOT. AMORT	F.A. / V.C.
		DESTRUCTORA			27/05/2021			132,34	185,30
10.674 330106 35131			SG	COMPRA	794,06	Casa Consistorial - pl. Sant Roc, 1	Planta baixa	794,06	608,76
		DESTRUCTORA			27/05/2021	Edifici Casa Consistorial		132,34	185,30
10.675 330106 35132			SG	COMPRA	1.084,15	Edifici c. Narcís Giralt, 74		1.084,15	831,17
		DESTRUCTORA			27/05/2021			180,69	252,98
10.676 330104 35204			GB	COMPRA	724,00	Casa Consistorial - pl. Sant Roc, 1	Planta primera	724,00	416,30
		TELEVISOR			27/05/2021	Edifici Casa Consistorial	Gabinet de l'alcaldia	90,50	307,70
10.677 330104 35220			CU	CESSIÓ GRATUÏTA DE DOMINI	0	Museu d'història		620,10	360,79
		Deshumidificador portàtil			07/05/2021	Edifici Museu d'història		77,51	259,31
10.678 320105 35222			SC	COMPRA	416,98	Centre Cívic Torre Romeu - pl. Montcortès, 1		416,98	191,77
		Càmera de seguretat a l'exterior del centre cívic de Torre Romeu			27/05/2021			41,69	225,21
10.679 330101 35223		1	CU	COMPRA	968,94	Ca l'Estruch - Centre de producció i creació		968,94	376,27
		Sofà llit			05/05/2021			80,74	592,67
10.680 330104 35224			CU	COMPRA	255,00	Ca l'Estruch - Centre de producció i creació		255,00	148,52
		Placa vitroceràmica			05/05/2021			31,87	106,48
10.681 330104 35225			CU	COMPRA	254,99	Ca l'Estruch - Centre de producció i creació		254,99	148,52
		Placa vitroceràmica			05/05/2021			31,87	106,47

AJUNTAMENT-AJUNTAMENT DE SABADELL

LLIBRE A **LLIBRE A: BENS, DRETS I OBLIGACIONS DE L'ENT LOCAL**

EPÍGRAF: **I.2** **SERVEI PÚBLIC**

SUBEPÍGRAF: **I.2.C** **MOBLES**

CLASSIFICACIÓ	N. BÉ	QUANT. / DESCRIPCIÓ	C. GESTO / C. COST	T. ADQUISICIÓ	COST ADQUI. / D- ALTA	CENTRE / UBICACIÓ	PLANTA / ESPAI	V.B.C. / DOT. AMORT	F.A. / V.C.
10.682 330101	35226	1	CU	COMPRA	179,00	Ca l'Estruch - Centre de producció i creació		179,00	69,48
		Taula plegable			05/05/2021			14,91	109,52
10.683 330104	35227		CU	COMPRA	531,36	Ca l'Estruch - Centre de producció i creació		531,36	309,53
		Rentaplats 45 cms			05/05/2021			66,42	221,83
10.684 330104	35228		CU	COMPRA	531,36	Ca l'Estruch - Centre de producció i creació		531,36	309,53
		Rentaplats 45 cms			05/05/2021			66,42	221,83
10.685 330104	35229		CU	COMPRA	531,35	Ca l'Estruch - Centre de producció i creació		531,35	309,49
		Rentaplats 45 cms			05/05/2021			66,41	221,86
10.686 320105	35231		SC	COMPRA	416,98	Centre Cívic Torre Romeu - pl. Montcortès, 1		416,98	191,77
		Càmera de seguretat a l'exterior del centre cívic de Torre Romeu			27/05/2021			41,69	225,21
10.687 320105	35232		SC	COMPRA	416,98	Centre Cívic Torre Romeu - pl. Montcortès, 1		416,98	191,77
		Càmera de seguretat a l'exterior del centre cívic de Torre Romeu			27/05/2021			41,69	225,21
10.688 320105	35233		SC	COMPRA	416,98	Centre Cívic Torre Romeu - pl. Montcortès, 1		416,98	191,77
		Càmera de seguretat a l'exterior del centre cívic de Torre Romeu			27/05/2021			41,69	225,21
10.689 320105	35234		SC	COMPRA	416,98	Centre Cívic Torre Romeu - pl. Montcortès, 1		416,98	191,77
		Càmera de seguretat a l'exterior del centre cívic de Torre Romeu			27/05/2021			41,69	225,21

AJUNTAMENT-AJUNTAMENT DE SABADELL

LLIBRE A **LLIBRE A: BENS, DRETS I OBLIGACIONS DE L'ENT LOCAL**

EPÍGRAF: **I.2** **SERVEI PÚBLIC**

SUBEPÍGRAF: **I.2.C** **MOBLES**

CLASSIFICACIÓ	N. BÉ	QUANT. / DESCRIPCIÓ	C. GESTO / C. COST	T. ADQUISICIÓ	COST ADQUI. / D- ALTA	CENTRE / UBICACIÓ	PLANTA / ESPAI	V.B.C. / DOT. AMORT	F.A. / V.C.
10.690 320105	35235		SC	COMPRA	416,98	Centre Cívic Torre Romeu - pl. Montcortès, 1		416,98	191,77
		Càmera de seguretat a l'exterior del centre cívic de Torre Romeu			27/05/2021			41,69	225,21
10.691 320105	35236		SC	COMPRA	416,98	Centre Cívic Torre Romeu - pl. Montcortès, 1		416,98	191,77
		Càmera de seguretat a l'exterior del centre cívic de Torre Romeu			27/05/2021			41,69	225,21
10.692 320105	35237		SC	COMPRA	929,30	Centre Cívic Torre Romeu - pl. Montcortès, 1		929,30	427,47
		Càmera de seguretat a l'exterior del centre cívic de Torre Romeu			27/05/2021			92,93	501,83
10.693 330207	35467		ES	COMPRA	1.920,88	Complex Esportiu Municipal Sant Oleguer		1.920,88	1.754,55
		TANQUES			08/06/2021	CEM St Oleguer -Edifici magatzem i oficina Pistes		384,17	166,33
10.694 330102	35468	20	UH	COMPRA	9.838,66	Parc Agrari de Can Gambús		9.838,66	3.762,46
		Rètols de senyalització impresos en planxa d'acer galvanitzada pel Parc			31/05/2021			819,88	6.076,20
10.695 300102	35472		GI	COMPRA	2.851,97	Edifici c. Narcís Giralt, 74		2.851,97	2.148,71
		Ordinador de sobretaula			25/06/2021			475,32	703,26
10.696 300102	35473		GI	COMPRA	2.851,97	Edifici c. Narcís Giralt, 74		2.851,97	2.148,71
		Ordinador de sobretaula			25/06/2021			475,32	703,26
10.697 300101	35475		GI	COMPRA	38.592,76	Edifici c. Narcís Giralt, 74		38.592,76	29.376,28
		Servidor pel sistema central			08/06/2021			6.432,12	9.216,48
10.698 300101	35476		GI	COMPRA	38.592,76	Edifici c. Narcís Giralt, 74		38.592,76	29.376,28

AJUNTAMENT-AJUNTAMENT DE SABADELL

LLIBRE A LLIBRE A: BENS, DRETS I OBLIGACIONS DE L'ENT LOCAL

EPÍGRAF: I.2 SERVEI PÚBLIC

SUBEPÍGRAF: I.2.C MOBLES

CLASSIFICACIÓ	N. BÉ	QUANT. / DESCRIPCIÓ	C. GESTO / C. COST	T. ADQUISICIÓ	COST ADQUI. / D- ALTA	CENTRE / UBICACIÓ	PLANTA / ESPAI	V.B.C. / DOT. AMORT	F.A. / V.C.
		Servidor pel sistema central			08/06/2021			6.432,12	9.216,48
10.699 300101	35477		GI	COMPRA	38.592,75	Edifici c. Narcís Giralt, 74		38.592,75	29.376,28
		Servidor pel sistema central			08/06/2021			6.432,12	9.216,47
10.700 300101	35479		GI	COMPRA	37.764,73	Edifici c. Narcís Giralt, 74		37.764,73	28.746,02
		Expansió Cabina de discos			08/06/2021			6.294,12	9.018,71
10.701 300102	35481		GI	COMPRA	1.487,86	Edifici c. Narcís Giralt, 74		1.487,86	1.132,51
		Ordinador personal de sobretaula			08/06/2021			247,97	355,35
10.702 300102	35482		GI	COMPRA	1.487,86	Edifici c. Narcís Giralt, 74		1.487,86	1.132,51
		Ordinador personal de sobretaula			08/06/2021			247,97	355,35
10.703 300102	35483		GI	COMPRA	1.487,86	Edifici c. Narcís Giralt, 74		1.487,86	1.132,51
		Ordinador personal de sobretaula			08/06/2021			247,97	355,35
10.704 300102	35484		GI	COMPRA	1.487,86	Edifici c. Narcís Giralt, 74		1.487,86	1.132,51
		Ordinador personal de sobretaula			08/06/2021			247,97	355,35
10.705 300102	35485		GI	COMPRA	1.487,86	Edifici c. Narcís Giralt, 74		1.487,86	1.132,51
		Ordinador personal de sobretaula			08/06/2021			247,97	355,35
10.706 300102	35486		GI	COMPRA	1.487,86	Edifici c. Narcís Giralt, 74		1.487,86	1.132,51
		Ordinador personal de sobretaula			08/06/2021			247,97	355,35
10.707 300102	35487		GI	COMPRA	1.487,86	Edifici c. Narcís Giralt, 74		1.487,86	1.132,51
		Ordinador personal de sobretaula			08/06/2021			247,97	355,35
10.708 300102	35488		GI	COMPRA	1.487,86	Edifici c. Narcís Giralt, 74		1.487,86	1.132,51

AJUNTAMENT-AJUNTAMENT DE SABADELL

LLIBRE A LLIBRE A: BENS, DRETS I OBLIGACIONS DE L'ENT LOCAL

EPÍGRAF: I.2 SERVEI PÚBLIC

SUBEPÍGRAF: I.2.C MOBLES

CLASSIFICACIÓ	N. BÉ	QUANT. / DESCRIPCIÓ	C. GESTO / C. COST	T. ADQUISICIÓ	COST ADQUI. / D- ALTA	CENTRE / UBICACIÓ	PLANTA / ESPAI	V.B.C. / DOT. AMORT	F.A. / V.C.
		Ordinador personal de sobretaula			08/06/2021			247,97	355,35
10.709 300102	35489		GI	COMPRA	1.487,86	Edifici c. Narcís Giralt, 74		1.487,86	1.132,51
		Ordinador personal de sobretaula			08/06/2021			247,97	355,35
10.710 300102	35490		GI	COMPRA	1.487,86	Edifici c. Narcís Giralt, 74		1.487,86	1.132,51
		Ordinador personal de sobretaula			08/06/2021			247,97	355,35
10.711 300102	35491		GI	COMPRA	1.487,86	Edifici c. Narcís Giralt, 74		1.487,86	1.132,51
		Ordinador personal de sobretaula			08/06/2021			247,97	355,35
10.712 300102	35492		GI	COMPRA	1.487,86	Edifici c. Narcís Giralt, 74		1.487,86	1.132,51
		Ordinador personal de sobretaula			08/06/2021			247,97	355,35
10.713 300102	35493		GI	COMPRA	1.487,86	Edifici c. Narcís Giralt, 74		1.487,86	1.132,51
		Ordinador personal de sobretaula			08/06/2021			247,97	355,35
10.714 300105	35494		GI	COMPRA	188,68	Edifici c. Narcís Giralt, 74		188,68	143,59
		Impressores làser			08/06/2021			31,44	45,09
10.715 300105	35495		GI	COMPRA	188,68	Edifici c. Narcís Giralt, 74		188,68	143,59
		Impressores làser			08/06/2021			31,44	45,09
10.716 300105	35496		GI	COMPRA	188,68	Edifici c. Narcís Giralt, 74		188,68	143,59
		Impressores làser			08/06/2021			31,44	45,09
10.717 300105	35497		GI	COMPRA	188,68	Edifici c. Narcís Giralt, 74		188,68	143,59
		Impressores làser			08/06/2021			31,44	45,09
10.718 300105	35498		GI	COMPRA	188,68	Edifici c. Narcís Giralt, 74		188,68	143,59

AJUNTAMENT-AJUNTAMENT DE SABADELL

LLIBRE A LLIBRE A: BENS, DRETS I OBLIGACIONS DE L'ENT LOCAL

EPÍGRAF: I.2 SERVEI PÚBLIC

SUBEPÍGRAF: I.2.C MOBLES

CLASSIFICACIÓ	N. BÉ	QUANT. / DESCRIPCIÓ	C. GESTO / C. COST	T. ADQUISICIÓ	COST ADQUI. / D- ALTA	CENTRE / UBICACIÓ	PLANTA / ESPAI	V.B.C. / DOT. AMORT	F.A. / V.C.
		Impressores làser			08/06/2021			31,44	45,09
10.719 300105	35499		GI	COMPRA	188,68	Edifici c. Narcís Giralt, 74		188,68	143,59
		Impressores làser			08/06/2021			31,44	45,09
10.720 300106	35500		GI	COMPRA	106,94	Edifici c. Narcís Giralt, 74		106,94	81,38
		Càmeres web			08/06/2021			17,82	25,56
10.721 300106	35501		GI	COMPRA	106,94	Edifici c. Narcís Giralt, 74		106,94	81,38
		Càmeres web			08/06/2021			17,82	25,56
10.722 300106	35502		GI	COMPRA	106,94	Edifici c. Narcís Giralt, 74		106,94	81,38
		Càmeres web			08/06/2021			17,82	25,56
10.723 300106	35503		GI	COMPRA	106,94	Edifici c. Narcís Giralt, 74		106,94	81,38
		Càmeres web			08/06/2021			17,82	25,56
10.724 300106	35504		GI	COMPRA	106,94	Edifici c. Narcís Giralt, 74		106,94	81,38
		Càmeres web			08/06/2021			17,82	25,56
10.725 300106	35505		GI	COMPRA	106,97	Edifici c. Narcís Giralt, 74		106,97	81,39
		Càmera web			08/06/2021			17,82	25,58
10.726 330101	35507	1	ES	COMPRA	2.975,81	Complex Esportiu Municipal Sant Oleguer		2.975,81	1.132,55
		BASTIDA TORRE			08/06/2021	CEM St Oleguer -Edifici magatzem i oficina Pistes		247,98	1.843,26
10.727 300106	35508		SS	COMPRA	99,95	Antiga escola Heura - av. Josep Tarradellas 19bis		99,95	75,77
		PROJECTOR PORTATIL			14/06/2021			16,65	24,18

AJUNTAMENT-AJUNTAMENT DE SABADELL

LLIBRE A LLIBRE A: BENS, DRETS I OBLIGACIONS DE L'ENT LOCAL

EPÍGRAF: I.2 SERVEI PÚBLIC

SUBEPÍGRAF: I.2.C MOBLES

CLASSIFICACIÓ	N. BÉ		QUANT. / DESCRIPCIÓ	C. GESTO / C. COST	T. ADQUISICIÓ	COST ADQUI. / D- ALTA	CENTRE / UBICACIÓ	PLANTA / ESPAI	V.B.C. / DOT. AMORT	F.A. / V.C.
10.728	330103	35510	4	ES	COMPRA	2.401,85	Palau d'Esports Municipal - c. Sol i Padrís, 57-81		2.401,85	1.091,01
			PORTERIA D'HANDBOL / FUTBOL SALA			17/06/2021			240,18	1.310,84
10.729	330401	35534		ED	COMPRA	535,00	Conservatori - Casa Brutau - c. Sant Oleguer 75-77		535,00	240,96
			1 Joc de plats clàssic series , hi hat 14", crash 16" i ride 20"			01/07/2021			53,50	294,04
10.730	330401	35535		ED	COMPRA	950,00	Conservatori - Casa Brutau - c. Sant Oleguer 75-77		950,00	427,89
			Piano digital amb banqueta			01/07/2021			95,00	522,11
10.731	330401	35536		ED	COMPRA	950,00	Conservatori - Casa Brutau - c. Sant Oleguer 75-77		950,00	427,89
			Piano digital amb banqueta			01/07/2021			95,00	522,11
10.732	330401	35537		ED	COMPRA	950,00	Conservatori - Casa Brutau - c. Sant Oleguer 75-77		950,00	427,89
			Piano digital amb banqueta			01/07/2021			95,00	522,11
10.733	330401	35538		ED	COMPRA	949,99	Conservatori - Casa Brutau - c. Sant Oleguer 75-77		949,99	427,84
			Piano digital amb banqueta			01/07/2021			94,99	522,15
10.734	330101	35539	16	ED	COMPRA	339,96	Conservatori - Casa Brutau - c. Sant Oleguer 75-77		339,96	127,60
			16 FARISTOLS DE PEU PLEGABLE EN 3 POSICIONS, NIQUELAT			01/07/2021			28,33	212,36
10.735	330206	35540	1	ED	COMPRA	121,00	Conservatori - Casa Brutau - c. Sant Oleguer 75-77		121,00	45,40
			1 AMPLIFICADOR PER A GUITARRA			01/07/2021			10,08	75,60

AJUNTAMENT-AJUNTAMENT DE SABADELL

LLIBRE A **LLIBRE A: BENS, DRETS I OBLIGACIONS DE L'ENT LOCAL**

EPÍGRAF: **I.2** **SERVEI PÚBLIC**

SUBEPÍGRAF: **I.2.C** **MOBLES**

CLASSIFICACIÓ	N. BÉ	QUANT. / DESCRIPCIÓ	C. GESTO / C. COST	T. ADQUISICIÓ	COST ADQUI. / D- ALTA	CENTRE / UBICACIÓ	PLANTA / ESPAI	V.B.C. / DOT. AMORT	F.A. / V.C.
10.736 330206	35541	1	ED	COMPRA	203,15	Conservatori - Casa Brutau - c. Sant Oleguer 75-77		203,15	76,21
		1 ALTAVEU COMBO PER A BAIX, 50W, ALTAVEU HÍBRID DE 10",			01/07/2021			16,92	126,94
10.737 330101	35542	2	ED	COMPRA	124,94	Conservatori - Casa Brutau - c. Sant Oleguer 75-77		124,94	46,88
		2 suport caixa: un amb subjecció sense engranatges i amb memòria,			01/07/2021			10,41	78,06
10.738 330102	35543	40	CT	COMPRA	55.472,97	c. de Jacint Verdaguer		55.472,97	20.542,70
		Casetes de fusta per a la realització de la fira de Santa Llúcia i d'altres fires			23/07/2021			4.622,74	34.930,27
10.739 330102	35545	1	PR	COMPRA	8.000,00	av. de la Concòrdia		8.000,00	3.002,71
		Dispositiu permanent per al comptatge de bicicletes i panell de visualització a			01/07/2021			666,66	4.997,29
10.740 320101	35546		ES	COMPRA	295,00	Complex Esportiu Municipal Sant Oleguer		295,00	110,71
		HIDRONETEJADORA			01/07/2021	CEM Sant Oleguer - Magatzem i Serveis La Bassa		24,58	184,29
10.741 300106	35548		DC	COMPRA	257,73	Can Marcet - c. de Pau Claris, 86-138		257,73	180,29
		Lector microxips Felixcan Galaxy			05/07/2021	Edifici Can Marcet		38,72	77,44
10.742 300106	35549		DC	COMPRA	257,73	Can Marcet - c. de Pau Claris, 86-138		257,73	180,29
		Lector microxips Felixcan Galaxy			05/07/2021	Edifici Can Marcet		38,72	77,44
10.743 330102	35550	14	DC	COMPRA	4.900,06	Casa Manau - c. de Sant Pau, 34-36		4.900,06	1.651,21
		CATHOTELS			16/12/2021			408,33	3.248,85

AJUNTAMENT-AJUNTAMENT DE SABADELL

LLIBRE A LLIBRE A: BENS, DRETS I OBLIGACIONS DE L'ENT LOCAL

EPÍGRAF: I.2 SERVEI PÚBLIC

SUBEPÍGRAF: I.2.C MOBLES

CLASSIFICACIÓ	N. BÉ	QUANT. / DESCRIPCIÓ	C. GESTO / C. COST	T. ADQUISICIÓ	COST ADQUI. / D- ALTA	CENTRE / UBICACIÓ	PLANTA / ESPAI	V.B.C. / DOT. AMORT	F.A. / V.C.
10.744 330104	35553		GB	COMPRA	413,00	Casa Consistorial - pl. Sant Roc, 1	Planta primera	413,00	220,90
		FRIGORÍFIC			21/09/2021	Edifici Casa Consistorial		51,62	192,10
10.745 330104	35554		TE	COMPRA	89,98	Viver municipal - c. Prat de la Riba, 115		89,98	48,10
		MICROONES			21/09/2021			11,24	41,88
10.746 300108	35561		IB	COMPRA	23,81	Edifici c. Narcís Giralt, 74		23,81	17,55
		RATOLÍ			27/07/2021			3,96	6,26
10.747 300108	35562		SG	COMPRA	23,81	Edifici c. Narcís Giralt, 74		23,81	17,55
		RATOLÍ			27/07/2021			3,96	6,26
10.748 300108	35563		DC	COMPRA	23,81	Casa Manau - c. de Sant Pau, 34-36		23,81	17,55
		RATOLÍ			27/07/2021			3,96	6,26
10.749 300108	35564		UH	COMPRA	23,81	Edifici carrer del Sol 1, plantes 3a 4a 5a i 6a		23,81	17,55
		RATOLÍ			27/07/2021			3,96	6,26
10.750 300108	35565		SG	COMPRA	23,81	Edifici c. Narcís Giralt, 74		23,81	17,55
		RATOLÍ			27/07/2021			3,96	6,26
10.751 300108	35566		SG	COMPRA	23,81	Edifici c. Narcís Giralt, 74		23,81	17,55
		RATOLÍ			27/07/2021			3,96	6,26
10.752 300108	35567		SG	COMPRA	23,81	Edifici c. Narcís Giralt, 74		23,81	17,55
		RATOLÍ			27/07/2021			3,96	6,26
10.753 300108	35568		SG	COMPRA	23,81	Edifici c. Narcís Giralt, 74		23,81	17,55

AJUNTAMENT-AJUNTAMENT DE SABADELL

LLIBRE A LLIBRE A: BENS, DRETS I OBLIGACIONS DE L'ENT LOCAL

EPÍGRAF: I.2 SERVEI PÚBLIC

SUBEPÍGRAF: I.2.C MOBLES

CLASSIFICACIÓ	N. BÉ	QUANT. / DESCRIPCIÓ	C. GESTO / C. COST	T. ADQUISICIÓ	COST ADQUI. / D- ALTA	CENTRE / UBICACIÓ	PLANTA / ESPAI	V.B.C. / DOT. AMORT	F.A. / V.C.
		RATOLÍ			27/07/2021			3,96	6,26
10.754 300108	35569		SG	COMPRA	23,82	Edifici c. Narcís Giralt, 74		23,82	17,59
		RATOLÍ			27/07/2021			3,97	6,23
10.755 300108	35570		SG	COMPRA	23,83	Edifici c. Narcís Giralt, 74		23,83	17,59
		RATOLÍ			27/07/2021			3,97	6,24
10.756 330109	35571		TE	CONSTRUCCIÓ REALITZADA PER CONTRACTE AMB TERCERS	39.284,79	Antic Vapor Cusidó		39.284,79	13.955,95
		Àrea recreativa amb mobiliari de jocs infantils			27/09/2021			3.273,73	25.328,84
10.757 330103	35572	1	TE	CONSTRUCCIÓ REALITZADA PER CONTRACTE AMB TERCERS	964,06	Antic Vapor Cusidó		964,06	410,95
		Canasta amb suport			27/09/2021			96,40	553,11
10.758 330109	35581		TE	CONSTRUCCIÓ REALITZADA PER CONTRACTE AMB TERCERS	5.256,55	Zona d-1 - pg. de la Revolució		5.256,55	1.938,17
		Circuit de salut per a la tercera edat			30/07/2021			438,04	3.318,38
10.759 320105	35603		SA	COMPRA	2.659,58	Pista coberta d'atletisme		2.659,58	1.132,29
		Desfibril.lador Heartsine SAME 350P			29/09/2021			265,95	1.527,29
10.760 320105	35604		SA	COMPRA	2.659,58	Palau d'Esports Municipal - c. Sol i Padrís, 57-81		2.659,58	1.132,29
		Desfibril.lador Heartsine SAME 350P			29/09/2021			265,95	1.527,29

AJUNTAMENT-AJUNTAMENT DE SABADELL

LLIBRE A LLIBRE A: BENS, DRETS I OBLIGACIONS DE L'ENT LOCAL

EPÍGRAF: I.2 SERVEI PÚBLIC

SUBEPÍGRAF: I.2.C MOBLES

CLASSIFICACIÓ	N. BÉ	QUANT. / DESCRIPCIÓ	C. GESTO / C. COST	T. ADQUISICIÓ	COST ADQUI. / D- ALTA	CENTRE / UBICACIÓ	PLANTA / ESPAI	V.B.C. / DOT. AMORT	F.A. / V.C.
10.761 320105	35605		SA	COMPRA	2.659,58	Poliesportiu Gracia - c. Boccaccio, 6-68		2.659,58	1.132,29
		Desfibril.lador Heartsine SAME 350P			29/09/2021			265,95	1.527,29
10.762 320105	35606		SA	COMPRA	2.659,58	Poliesportiu Sabadell Sud - c. Pardo Bazan, 17		2.659,58	1.132,29
		Desfibril.lador Heartsine SAME 350P			29/09/2021			265,95	1.527,29
10.763 320105	35607		SA	COMPRA	2.659,58	Parc del Nord - zona pavelló		2.659,58	1.132,29
		Desfibril.lador Heartsine SAME 350P			29/09/2021	Pavelló del Nord - Edifici		265,95	1.527,29
10.764 320105	35608		SA	COMPRA	2.659,58	Cal Balsach		2.659,58	1.132,29
		Desfibril.lador Heartsine SAME 350P			29/09/2021	Cal Balsach - Edifici		265,95	1.527,29
10.765 300102	35622		GI	COMPRA	1.012,09	Edifici c. Narcís Giralt, 74		1.012,09	699,67
		Ordinador de sobretaula i les seves corresponents llicències.			08/11/2021			168,68	312,42
10.766 300102	35623		GI	COMPRA	1.012,09	Edifici c. Narcís Giralt, 74		1.012,09	699,67
		Ordinador de sobretaula i les seves corresponents llicències.			08/11/2021			168,68	312,42
10.767 300102	35624		GI	COMPRA	1.012,09	Edifici c. Narcís Giralt, 74		1.012,09	699,67
		Ordinador de sobretaula i les seves corresponents llicències.			08/11/2021			168,68	312,42
10.768 300102	35625		GI	COMPRA	1.012,09	Edifici c. Narcís Giralt, 74		1.012,09	699,67
		Ordinador de sobretaula i les seves corresponents llicències.			08/11/2021			168,68	312,42
10.769 300102	35626		GI	COMPRA	1.012,09	Edifici c. Narcís Giralt, 74		1.012,09	699,67
		Ordinador de sobretaula i les seves corresponents llicències.			08/11/2021			168,68	312,42

AJUNTAMENT-AJUNTAMENT DE SABADELL

LLIBRE A LLIBRE A: BENS, DRETS I OBLIGACIONS DE L'ENT LOCAL

EPÍGRAF: I.2 SERVEI PÚBLIC

SUBEPÍGRAF: I.2.C MOBLES

CLASSIFICACIÓ	N. BÉ	QUANT. / DESCRIPCIÓ	C. GESTO / C. COST	T. ADQUISICIÓ	COST ADQUI. / D- ALTA	CENTRE / UBICACIÓ	PLANTA / ESPAI	V.B.C. / DOT. AMORT	F.A. / V.C.
10.770	300102 35627		GI	COMPRA	1.012,09	Edifici c. Narcís Giralt, 74		1.012,09	699,67
		Ordinador de sobretaula i les seves corresponents llicències.			08/11/2021			168,68	312,42
10.771	300102 35628		GI	COMPRA	1.012,09	Edifici c. Narcís Giralt, 74		1.012,09	699,67
		Ordinador de sobretaula i les seves corresponents llicències.			08/11/2021			168,68	312,42
10.772	300102 35629		GI	COMPRA	1.012,09	Edifici c. Narcís Giralt, 74		1.012,09	699,67
		Ordinador de sobretaula i les seves corresponents llicències.			08/11/2021			168,68	312,42
10.773	300102 35630		GI	COMPRA	1.012,09	Edifici c. Narcís Giralt, 74		1.012,09	699,67
		Ordinador de sobretaula i les seves corresponents llicències.			08/11/2021			168,68	312,42
10.774	300102 35631		GI	COMPRA	1.012,09	Edifici c. Narcís Giralt, 74		1.012,09	699,67
		Ordinador de sobretaula i les seves corresponents llicències.			08/11/2021			168,68	312,42
10.775	300102 35632		GI	COMPRA	1.012,09	Edifici c. Narcís Giralt, 74		1.012,09	699,67
		Ordinador de sobretaula i les seves corresponents llicències.			08/11/2021			168,68	312,42
10.776	300102 35633		GI	COMPRA	1.012,09	Edifici c. Narcís Giralt, 74		1.012,09	699,67
		Ordinador de sobretaula i les seves corresponents llicències.			08/11/2021			168,68	312,42
10.777	300102 35634		GI	COMPRA	1.012,09	Edifici c. Narcís Giralt, 74		1.012,09	699,67
		Ordinador de sobretaula i les seves corresponents llicències.			08/11/2021			168,68	312,42
10.778	300102 35635		GI	COMPRA	1.012,09	Edifici c. Narcís Giralt, 74		1.012,09	699,67

AJUNTAMENT-AJUNTAMENT DE SABADELL

LLIBRE A LLIBRE A: BENS, DRETS I OBLIGACIONS DE L'ENT LOCAL

EPÍGRAF: I.2 SERVEI PÚBLIC

SUBEPÍGRAF: I.2.C MOBLES

CLASSIFICACIÓ	N. BÉ	QUANT. / DESCRIPCIÓ	C. GESTO / C. COST	T. ADQUISICIÓ	COST ADQUI. / D- ALTA	CENTRE / UBICACIÓ	PLANTA / ESPAI	V.B.C. / DOT. AMORT	F.A. / V.C.
		Ordinador de sobretaula i les seves corresponents llicències.			08/11/2021			168,68	312,42
10.779	300102 35636		GI	COMPRA	1.012,09	Edifici c. Narcís Giralt, 74		1.012,09	699,67
		Ordinador de sobretaula i les seves corresponents llicències.			08/11/2021			168,68	312,42
10.780	300102 35637		GI	COMPRA	1.012,09	Edifici c. Narcís Giralt, 74		1.012,09	699,67
		Ordinador de sobretaula i les seves corresponents llicències.			08/11/2021			168,68	312,42
10.781	300102 35638		GI	COMPRA	1.012,09	Edifici c. Narcís Giralt, 74		1.012,09	699,67
		Ordinador de sobretaula i les seves corresponents llicències.			08/11/2021			168,68	312,42
10.782	300102 35639		GI	COMPRA	1.012,09	Edifici c. Narcís Giralt, 74		1.012,09	699,67
		Ordinador de sobretaula i les seves corresponents llicències.			08/11/2021			168,68	312,42
10.783	300102 35640		GI	COMPRA	1.012,09	Edifici c. Narcís Giralt, 74		1.012,09	699,67
		Ordinador de sobretaula i les seves corresponents llicències.			08/11/2021			168,68	312,42
10.784	300102 35641		GI	COMPRA	1.012,09	Edifici c. Narcís Giralt, 74		1.012,09	699,67
		Ordinador de sobretaula i les seves corresponents llicències.			08/11/2021			168,68	312,42
10.785	300102 35642		GI	COMPRA	1.012,09	Edifici c. Narcís Giralt, 74		1.012,09	699,67
		Ordinador de sobretaula i les seves corresponents llicències.			08/11/2021			168,68	312,42
10.786	300102 35643		GI	COMPRA	1.012,09	Edifici c. Narcís Giralt, 74		1.012,09	699,67
		Ordinador de sobretaula i les seves corresponents llicències.			08/11/2021			168,68	312,42

AJUNTAMENT-AJUNTAMENT DE SABADELL

LLIBRE A **LLIBRE A: BENS, DRETS I OBLIGACIONS DE L'ENT LOCAL**

EPÍGRAF: **I.2** **SERVEI PÚBLIC**

SUBEPÍGRAF: **I.2.C** **MOBLES**

CLASSIFICACIÓ	N. BÉ	QUANT. / DESCRIPCIÓ	C. GESTO / C. COST	T. ADQUISICIÓ	COST ADQUI. / D- ALTA	CENTRE / UBICACIÓ	PLANTA / ESPAI	V.B.C. / DOT. AMORT	F.A. / V.C.
10.787	300102 35644		GI	COMPRA	1.012,09	Edifici c. Narcís Giralt, 74		1.012,09	699,67
		Ordinador de sobretaula i les seves corresponents llicències.			08/11/2021			168,68	312,42
10.788	300102 35645		GI	COMPRA	1.012,09	Edifici c. Narcís Giralt, 74		1.012,09	699,67
		Ordinador de sobretaula i les seves corresponents llicències.			08/11/2021			168,68	312,42
10.789	300102 35646		GI	COMPRA	1.012,09	Edifici c. Narcís Giralt, 74		1.012,09	699,67
		Ordinador de sobretaula i les seves corresponents llicències.			08/11/2021			168,68	312,42
10.790	300102 35647		GI	COMPRA	1.012,09	Edifici c. Narcís Giralt, 74		1.012,09	699,67
		Ordinador de sobretaula i les seves corresponents llicències.			08/11/2021			168,68	312,42
10.791	300102 35648		GI	COMPRA	1.012,09	Edifici c. Narcís Giralt, 74		1.012,09	699,67
		Ordinador de sobretaula i les seves corresponents llicències.			08/11/2021			168,68	312,42
10.792	300102 35649		GI	COMPRA	1.012,09	Edifici c. Narcís Giralt, 74		1.012,09	699,67
		Ordinador de sobretaula i les seves corresponents llicències.			08/11/2021			168,68	312,42
10.793	300102 35650		GI	COMPRA	1.012,09	Edifici c. Narcís Giralt, 74		1.012,09	699,67
		Ordinador de sobretaula i les seves corresponents llicències.			08/11/2021			168,68	312,42
10.794	300102 35651		GI	COMPRA	1.012,09	Edifici c. Narcís Giralt, 74		1.012,09	699,67
		Ordinador de sobretaula i les seves corresponents llicències.			08/11/2021			168,68	312,42
10.795	300102 35652		GI	COMPRA	1.012,09	Edifici c. Narcís Giralt, 74		1.012,09	699,67

AJUNTAMENT-AJUNTAMENT DE SABADELL

LLIBRE A LLIBRE A: BENS, DRETS I OBLIGACIONS DE L'ENT LOCAL

EPÍGRAF: I.2 SERVEI PÚBLIC

SUBEPÍGRAF: I.2.C MOBLES

CLASSIFICACIÓ	N. BÉ	QUANT. / DESCRIPCIÓ	C. GESTO / C. COST	T. ADQUISICIÓ	COST ADQUI. / D- ALTA	CENTRE / UBICACIÓ	PLANTA / ESPAI	V.B.C. / DOT. AMORT	F.A. / V.C.
		Ordinador de sobretaula i les seves corresponents llicències.			08/11/2021			168,68	312,42
10.796 300102	35653		GI	COMPRA	1.012,09	Edifici c. Narcís Giralt, 74		1.012,09	699,67
		Ordinador de sobretaula i les seves corresponents llicències.			08/11/2021			168,68	312,42
10.797 300102	35654		GI	COMPRA	1.012,09	Edifici c. Narcís Giralt, 74		1.012,09	699,67
		Ordinador de sobretaula i les seves corresponents llicències.			08/11/2021			168,68	312,42
10.798 300102	35655		GI	COMPRA	1.012,09	Edifici c. Narcís Giralt, 74		1.012,09	699,67
		Ordinador de sobretaula i les seves corresponents llicències.			08/11/2021			168,68	312,42
10.799 300102	35656		GI	COMPRA	1.012,09	Edifici c. Narcís Giralt, 74		1.012,09	699,67
		Ordinador de sobretaula i les seves corresponents llicències.			08/11/2021			168,68	312,42
10.800 300102	35657		GI	COMPRA	1.012,09	Edifici c. Narcís Giralt, 74		1.012,09	699,67
		Ordinador de sobretaula i les seves corresponents llicències.			08/11/2021			168,68	312,42
10.801 300102	35658		GI	COMPRA	1.012,09	Edifici c. Narcís Giralt, 74		1.012,09	699,67
		Ordinador de sobretaula i les seves corresponents llicències.			08/11/2021			168,68	312,42
10.802 300102	35659		GI	COMPRA	1.012,09	Edifici c. Narcís Giralt, 74		1.012,09	699,67
		Ordinador de sobretaula i les seves corresponents llicències.			08/11/2021			168,68	312,42
10.803 300102	35660		GI	COMPRA	1.012,09	Edifici c. Narcís Giralt, 74		1.012,09	699,67
		Ordinador de sobretaula i les seves corresponents llicències.			08/11/2021			168,68	312,42

AJUNTAMENT-AJUNTAMENT DE SABADELL

LLIBRE A **LLIBRE A: BENS, DRETS I OBLIGACIONS DE L'ENT LOCAL**

EPÍGRAF: **I.2** **SERVEI PÚBLIC**

SUBEPÍGRAF: **I.2.C** **MOBLES**

CLASSIFICACIÓ	N. BÉ	QUANT. / DESCRIPCIÓ	C. GESTO / C. COST	T. ADQUISICIÓ	COST ADQUI. / D- ALTA	CENTRE / UBICACIÓ	PLANTA / ESPAI	V.B.C. / DOT. AMORT	F.A. / V.C.
10.804	300102 35661		GI	COMPRA	1.012,09	Edifici c. Narcís Giralt, 74		1.012,09	699,67
		Ordinador de sobretaula i les seves corresponents llicències.			08/11/2021			168,68	312,42
10.805	300102 35662		GI	COMPRA	1.012,09	Edifici c. Narcís Giralt, 74		1.012,09	699,67
		Ordinador de sobretaula i les seves corresponents llicències.			08/11/2021			168,68	312,42
10.806	300102 35663		GI	COMPRA	1.012,09	Edifici c. Narcís Giralt, 74		1.012,09	699,67
		Ordinador de sobretaula i les seves corresponents llicències.			08/11/2021			168,68	312,42
10.807	300102 35664		GI	COMPRA	1.012,09	Edifici c. Narcís Giralt, 74		1.012,09	699,67
		Ordinador de sobretaula i les seves corresponents llicències.			08/11/2021			168,68	312,42
10.808	300102 35665		GI	COMPRA	1.012,09	Edifici c. Narcís Giralt, 74		1.012,09	699,67
		Ordinador de sobretaula i les seves corresponents llicències.			08/11/2021			168,68	312,42
10.809	300102 35666		GI	COMPRA	1.012,09	Edifici c. Narcís Giralt, 74		1.012,09	699,67
		Ordinador de sobretaula i les seves corresponents llicències.			08/11/2021			168,68	312,42
10.810	300102 35667		GI	COMPRA	1.012,09	Edifici c. Narcís Giralt, 74		1.012,09	699,67
		Ordinador de sobretaula i les seves corresponents llicències.			08/11/2021			168,68	312,42
10.811	300102 35668		GI	COMPRA	1.012,09	Edifici c. Narcís Giralt, 74		1.012,09	699,67
		Ordinador de sobretaula i les seves corresponents llicències.			08/11/2021			168,68	312,42
10.812	300102 35669		GI	COMPRA	1.012,09	Edifici c. Narcís Giralt, 74		1.012,09	699,67

AJUNTAMENT-AJUNTAMENT DE SABADELL

LLIBRE A LLIBRE A: BENS, DRETS I OBLIGACIONS DE L'ENT LOCAL

EPÍGRAF: I.2 SERVEI PÚBLIC

SUBEPÍGRAF: I.2.C MOBLES

CLASSIFICACIÓ	N. BÉ	QUANT. / DESCRIPCIÓ	C. GESTO / C. COST	T. ADQUISICIÓ	COST ADQUI. / D- ALTA	CENTRE / UBICACIÓ	PLANTA / ESPAI	V.B.C. / DOT. AMORT	F.A. / V.C.
		Ordinador de sobretaula i les seves corresponents llicències.			08/11/2021			168,68	312,42
10.813	300102 35670		GI	COMPRA	1.012,09	Edifici c. Narcís Giralt, 74		1.012,09	699,67
		Ordinador de sobretaula i les seves corresponents llicències.			08/11/2021			168,68	312,42
10.814	300102 35671		GI	COMPRA	1.012,09	Edifici c. Narcís Giralt, 74		1.012,09	699,67
		Ordinador de sobretaula i les seves corresponents llicències.			08/11/2021			168,68	312,42
10.815	300102 35672		GI	COMPRA	1.012,09	Edifici c. Narcís Giralt, 74		1.012,09	699,67
		Ordinador de sobretaula i les seves corresponents llicències.			08/11/2021			168,68	312,42
10.816	300102 35673		GI	COMPRA	1.012,09	Edifici c. Narcís Giralt, 74		1.012,09	699,67
		Ordinador de sobretaula i les seves corresponents llicències.			08/11/2021			168,68	312,42
10.817	300102 35674		GI	COMPRA	1.012,09	Edifici c. Narcís Giralt, 74		1.012,09	699,67
		Ordinador de sobretaula i les seves corresponents llicències.			08/11/2021			168,68	312,42
10.818	300102 35675		GI	COMPRA	1.012,09	Edifici c. Narcís Giralt, 74		1.012,09	699,67
		Ordinador de sobretaula i les seves corresponents llicències.			08/11/2021			168,68	312,42
10.819	300102 35676		GI	COMPRA	1.012,09	Edifici c. Narcís Giralt, 74		1.012,09	699,67
		Ordinador de sobretaula i les seves corresponents llicències.			08/11/2021			168,68	312,42
10.820	300102 35677		GI	COMPRA	1.012,09	Edifici c. Narcís Giralt, 74		1.012,09	699,67
		Ordinador de sobretaula i les seves corresponents llicències.			08/11/2021			168,68	312,42

AJUNTAMENT-AJUNTAMENT DE SABADELL

LLIBRE A **LLIBRE A: BENS, DRETS I OBLIGACIONS DE L'ENT LOCAL**

EPÍGRAF: **I.2** **SERVEI PÚBLIC**

SUBEPÍGRAF: **I.2.C** **MOBLES**

CLASSIFICACIÓ	N. BÉ	QUANT. / DESCRIPCIÓ	C. GESTO / C. COST	T. ADQUISICIÓ	COST ADQUI. / D- ALTA	CENTRE / UBICACIÓ	PLANTA / ESPAI	V.B.C. / DOT. AMORT	F.A. / V.C.
10.821	300102 35678		GI	COMPRA	1.012,09	Edifici c. Narcís Giralt, 74		1.012,09	699,67
		Ordinador de sobretaula i les seves corresponents llicències.			08/11/2021			168,68	312,42
10.822	300102 35679		GI	COMPRA	1.012,09	Edifici c. Narcís Giralt, 74		1.012,09	699,67
		Ordinador de sobretaula i les seves corresponents llicències.			08/11/2021			168,68	312,42
10.823	300102 35680		GI	COMPRA	1.012,09	Edifici c. Narcís Giralt, 74		1.012,09	699,67
		Ordinador de sobretaula i les seves corresponents llicències.			08/11/2021			168,68	312,42
10.824	300102 35681		GI	COMPRA	1.012,09	Edifici c. Narcís Giralt, 74		1.012,09	699,67
		Ordinador de sobretaula i les seves corresponents llicències.			08/11/2021			168,68	312,42
10.825	300102 35682		GI	COMPRA	1.012,09	Edifici c. Narcís Giralt, 74		1.012,09	699,67
		Ordinador de sobretaula i les seves corresponents llicències.			08/11/2021			168,68	312,42
10.826	300102 35683		GI	COMPRA	1.012,09	Edifici c. Narcís Giralt, 74		1.012,09	699,67
		Ordinador de sobretaula i les seves corresponents llicències.			08/11/2021			168,68	312,42
10.827	300102 35684		GI	COMPRA	1.012,09	Edifici c. Narcís Giralt, 74		1.012,09	699,67
		Ordinador de sobretaula i les seves corresponents llicències.			08/11/2021			168,68	312,42
10.828	300102 35685		GI	COMPRA	1.012,09	Edifici c. Narcís Giralt, 74		1.012,09	699,67
		Ordinador de sobretaula i les seves corresponents llicències.			08/11/2021			168,68	312,42
10.829	300102 35686		GI	COMPRA	1.012,09	Edifici c. Narcís Giralt, 74		1.012,09	699,67

AJUNTAMENT-AJUNTAMENT DE SABADELL

LLIBRE A LLIBRE A: BENS, DRETS I OBLIGACIONS DE L'ENT LOCAL

EPÍGRAF: I.2 SERVEI PÚBLIC

SUBEPÍGRAF: I.2.C MOBLES

CLASSIFICACIÓ	N. BÉ	QUANT. / DESCRIPCIÓ	C. GESTO / C. COST	T. ADQUISICIÓ	COST ADQUI. / D- ALTA	CENTRE / UBICACIÓ	PLANTA / ESPAI	V.B.C. / DOT. AMORT	F.A. / V.C.
		Ordinador de sobretaula i les seves corresponents llicències.			08/11/2021			168,68	312,42
10.830	300102 35687		GI	COMPRA	1.012,09	Edifici c. Narcís Giralt, 74		1.012,09	699,67
		Ordinador de sobretaula i les seves corresponents llicències.			08/11/2021			168,68	312,42
10.831	300102 35688		GI	COMPRA	1.012,09	Edifici c. Narcís Giralt, 74		1.012,09	699,67
		Ordinador de sobretaula i les seves corresponents llicències.			08/11/2021			168,68	312,42
10.832	300102 35689		GI	COMPRA	1.012,09	Edifici c. Narcís Giralt, 74		1.012,09	699,67
		Ordinador de sobretaula i les seves corresponents llicències.			08/11/2021			168,68	312,42
10.833	300102 35690		GI	COMPRA	1.012,09	Edifici c. Narcís Giralt, 74		1.012,09	699,67
		Ordinador de sobretaula i les seves corresponents llicències.			08/11/2021			168,68	312,42
10.834	300102 35691		GI	COMPRA	1.012,09	Edifici c. Narcís Giralt, 74		1.012,09	699,67
		Ordinador de sobretaula i les seves corresponents llicències.			08/11/2021			168,68	312,42
10.835	300102 35692		GI	COMPRA	1.012,09	Edifici c. Narcís Giralt, 74		1.012,09	699,67
		Ordinador de sobretaula i les seves corresponents llicències.			08/11/2021			168,68	312,42
10.836	300102 35693		GI	COMPRA	1.012,09	Edifici c. Narcís Giralt, 74		1.012,09	699,67
		Ordinador de sobretaula i les seves corresponents llicències.			08/11/2021			168,68	312,42
10.837	300102 35694		GI	COMPRA	1.012,09	Edifici c. Narcís Giralt, 74		1.012,09	699,67
		Ordinador de sobretaula i les seves corresponents llicències.			08/11/2021			168,68	312,42

AJUNTAMENT-AJUNTAMENT DE SABADELL

LLIBRE A **LLIBRE A: BENS, DRETS I OBLIGACIONS DE L'ENT LOCAL**

EPÍGRAF: **I.2** **SERVEI PÚBLIC**

SUBEPÍGRAF: **I.2.C** **MOBLES**

CLASSIFICACIÓ	N. BÉ	QUANT. / DESCRIPCIÓ	C. GESTO / C. COST	T. ADQUISICIÓ	COST ADQUI. / D- ALTA	CENTRE / UBICACIÓ	PLANTA / ESPAI	V.B.C. / DOT. AMORT	F.A. / V.C.
10.838	300102 35695		GI	COMPRA	1.012,09	Edifici c. Narcís Giralt, 74		1.012,09	699,67
		Ordinador de sobretaula i les seves corresponents llicències.			08/11/2021			168,68	312,42
10.839	300102 35696		GI	COMPRA	1.012,09	Edifici c. Narcís Giralt, 74		1.012,09	699,67
		Ordinador de sobretaula i les seves corresponents llicències.			08/11/2021			168,68	312,42
10.840	300102 35697		GI	COMPRA	1.012,09	Edifici c. Narcís Giralt, 74		1.012,09	699,67
		Ordinador de sobretaula i les seves corresponents llicències.			08/11/2021			168,68	312,42
10.841	300102 35698		GI	COMPRA	1.012,09	Edifici c. Narcís Giralt, 74		1.012,09	699,67
		Ordinador de sobretaula i les seves corresponents llicències.			08/11/2021			168,68	312,42
10.842	300102 35699		GI	COMPRA	1.012,09	Edifici c. Narcís Giralt, 74		1.012,09	699,67
		Ordinador de sobretaula i les seves corresponents llicències.			08/11/2021			168,68	312,42
10.843	300102 35700		GI	COMPRA	1.012,09	Edifici c. Narcís Giralt, 74		1.012,09	699,67
		Ordinador de sobretaula i les seves corresponents llicències.			08/11/2021			168,68	312,42
10.844	300102 35701		GI	COMPRA	1.012,09	Edifici c. Narcís Giralt, 74		1.012,09	699,67
		Ordinador de sobretaula i les seves corresponents llicències.			08/11/2021			168,68	312,42
10.845	300102 35702		GI	COMPRA	1.012,09	Edifici c. Narcís Giralt, 74		1.012,09	699,67
		Ordinador de sobretaula i les seves corresponents llicències.			08/11/2021			168,68	312,42
10.846	300102 35703		GI	COMPRA	1.012,09	Edifici c. Narcís Giralt, 74		1.012,09	699,67

AJUNTAMENT-AJUNTAMENT DE SABADELL

LLIBRE A **LLIBRE A: BENS, DRETS I OBLIGACIONS DE L'ENT LOCAL**

EPÍGRAF: **I.2** **SERVEI PÚBLIC**

SUBEPÍGRAF: **I.2.C** **MOBLES**

CLASSIFICACIÓ	N. BÉ	QUANT. / DESCRIPCIÓ	C. GESTO / C. COST	T. ADQUISICIÓ	COST ADQUI. / D- ALTA	CENTRE / UBICACIÓ	PLANTA / ESPAI	V.B.C. / DOT. AMORT	F.A. / V.C.
		Ordinador de sobretaula i les seves corresponents llicències.			08/11/2021			168,68	312,42
10.847 300102	35704		GI	COMPRA	1.012,09	Edifici c. Narcís Giralt, 74		1.012,09	699,67
		Ordinador de sobretaula i les seves corresponents llicències.			08/11/2021			168,68	312,42
10.848 300102	35705		GI	COMPRA	1.012,09	Edifici c. Narcís Giralt, 74		1.012,09	699,67
		Ordinador de sobretaula i les seves corresponents llicències.			08/11/2021			168,68	312,42
10.849 300102	35706		GI	COMPRA	1.012,09	Edifici c. Narcís Giralt, 74		1.012,09	699,67
		Ordinador de sobretaula i les seves corresponents llicències.			08/11/2021			168,68	312,42
10.850 300102	35707		GI	COMPRA	1.012,09	Edifici c. Narcís Giralt, 74		1.012,09	699,67
		Ordinador de sobretaula i les seves corresponents llicències.			08/11/2021			168,68	312,42
10.851 300102	35708		GI	COMPRA	1.012,09	Edifici c. Narcís Giralt, 74		1.012,09	699,67
		Ordinador de sobretaula i les seves corresponents llicències.			08/11/2021			168,68	312,42
10.852 300102	35709		GI	COMPRA	1.012,09	Edifici c. Narcís Giralt, 74		1.012,09	699,67
		Ordinador de sobretaula i les seves corresponents llicències.			08/11/2021			168,68	312,42
10.853 300102	35710		GI	COMPRA	1.012,09	Edifici c. Narcís Giralt, 74		1.012,09	699,67
		Ordinador de sobretaula i les seves corresponents llicències.			08/11/2021			168,68	312,42
10.854 300102	35711		GI	COMPRA	1.012,09	Edifici c. Narcís Giralt, 74		1.012,09	699,67
		Ordinador de sobretaula i les seves corresponents llicències.			08/11/2021			168,68	312,42

AJUNTAMENT-AJUNTAMENT DE SABADELL

LLIBRE A LLIBRE A: BENS, DRETS I OBLIGACIONS DE L'ENT LOCAL

EPÍGRAF: I.2 SERVEI PÚBLIC

SUBEPÍGRAF: I.2.C MOBLES

CLASSIFICACIÓ	N. BÉ	QUANT. / DESCRIPCIÓ	C. GESTO / C. COST	T. ADQUISICIÓ	COST ADQUI. / D- ALTA	CENTRE / UBICACIÓ	PLANTA / ESPAI	V.B.C. / DOT. AMORT	F.A. / V.C.
10.855	300102 35712		GI	COMPRA	1.012,09	Edifici c. Narcís Giralt, 74		1.012,09	699,67
		Ordinador de sobretaula i les seves corresponents llicències.			08/11/2021			168,68	312,42
10.856	300102 35713		GI	COMPRA	1.012,09	Edifici c. Narcís Giralt, 74		1.012,09	699,67
		Ordinador de sobretaula i les seves corresponents llicències.			08/11/2021			168,68	312,42
10.857	300102 35714		GI	COMPRA	1.012,09	Edifici c. Narcís Giralt, 74		1.012,09	699,67
		Ordinador de sobretaula i les seves corresponents llicències.			08/11/2021			168,68	312,42
10.858	300102 35715		GI	COMPRA	1.012,09	Edifici c. Narcís Giralt, 74		1.012,09	699,67
		Ordinador de sobretaula i les seves corresponents llicències.			08/11/2021			168,68	312,42
10.859	300102 35716		GI	COMPRA	1.012,09	Edifici c. Narcís Giralt, 74		1.012,09	699,67
		Ordinador de sobretaula i les seves corresponents llicències.			08/11/2021			168,68	312,42
10.860	300102 35717		GI	COMPRA	1.012,09	Edifici c. Narcís Giralt, 74		1.012,09	699,67
		Ordinador de sobretaula i les seves corresponents llicències.			08/11/2021			168,68	312,42
10.861	300102 35718		GI	COMPRA	1.012,09	Edifici c. Narcís Giralt, 74		1.012,09	699,67
		Ordinador de sobretaula i les seves corresponents llicències.			08/11/2021			168,68	312,42
10.862	300102 35719		GI	COMPRA	1.012,09	Edifici c. Narcís Giralt, 74		1.012,09	699,67
		Ordinador de sobretaula i les seves corresponents llicències.			08/11/2021			168,68	312,42
10.863	300102 35720		GI	COMPRA	1.012,09	Edifici c. Narcís Giralt, 74		1.012,09	699,67

AJUNTAMENT-AJUNTAMENT DE SABADELL

LLIBRE A **LLIBRE A: BENS, DRETS I OBLIGACIONS DE L'ENT LOCAL**

EPÍGRAF: **I.2** **SERVEI PÚBLIC**

SUBEPÍGRAF: **I.2.C** **MOBLES**

CLASSIFICACIÓ	N. BÉ	QUANT. / DESCRIPCIÓ	C. GESTO / C. COST	T. ADQUISICIÓ	COST ADQUI. / D- ALTA	CENTRE / UBICACIÓ	PLANTA / ESPAI	V.B.C. / DOT. AMORT	F.A. / V.C.
		Ordinador de sobretaula i les seves corresponents llicències.			08/11/2021			168,68	312,42
10.864 300102	35721		GI	COMPRA	1.012,09	Edifici c. Narcís Giralt, 74		1.012,09	699,67
		Ordinador de sobretaula i les seves corresponents llicències.			08/11/2021			168,68	312,42
10.865 300102	35722		GI	COMPRA	1.012,09	Edifici c. Narcís Giralt, 74		1.012,09	699,67
		Ordinador de sobretaula i les seves corresponents llicències.			08/11/2021			168,68	312,42
10.866 300102	35723		GI	COMPRA	1.012,09	Edifici c. Narcís Giralt, 74		1.012,09	699,67
		Ordinador de sobretaula i les seves corresponents llicències.			08/11/2021			168,68	312,42
10.867 300102	35724		GI	COMPRA	1.012,09	Edifici c. Narcís Giralt, 74		1.012,09	699,67
		Ordinador de sobretaula i les seves corresponents llicències.			08/11/2021			168,68	312,42
10.868 300102	35725		GI	COMPRA	1.012,09	Edifici c. Narcís Giralt, 74		1.012,09	699,67
		Ordinador de sobretaula i les seves corresponents llicències.			08/11/2021			168,68	312,42
10.869 300102	35726		GI	COMPRA	1.012,09	Edifici c. Narcís Giralt, 74		1.012,09	699,67
		Ordinador de sobretaula i les seves corresponents llicències.			08/11/2021			168,68	312,42
10.870 300102	35727		GI	COMPRA	1.012,09	Edifici c. Narcís Giralt, 74		1.012,09	699,67
		Ordinador de sobretaula i les seves corresponents llicències.			08/11/2021			168,68	312,42
10.871 300102	35728		GI	COMPRA	1.012,09	Edifici c. Narcís Giralt, 74		1.012,09	699,67
		Ordinador de sobretaula i les seves corresponents llicències.			08/11/2021			168,68	312,42

AJUNTAMENT-AJUNTAMENT DE SABADELL

LLIBRE A **LLIBRE A: BENS, DRETS I OBLIGACIONS DE L'ENT LOCAL**

EPÍGRAF: **I.2** **SERVEI PÚBLIC**

SUBEPÍGRAF: **I.2.C** **MOBLES**

CLASSIFICACIÓ	N. BÉ	QUANT. / DESCRIPCIÓ	C. GESTO / C. COST	T. ADQUISICIÓ	COST ADQUI. / D- ALTA	CENTRE / UBICACIÓ	PLANTA / ESPAI	V.B.C. / DOT. AMORT	F.A. / V.C.
10.872	300102 35729		GI	COMPRA	1.012,09	Edifici c. Narcís Giralt, 74		1.012,09	699,67
		Ordinador de sobretaula i les seves corresponents llicències.			08/11/2021			168,68	312,42
10.873	300102 35730		GI	COMPRA	1.012,09	Edifici c. Narcís Giralt, 74		1.012,09	699,67
		Ordinador de sobretaula i les seves corresponents llicències.			08/11/2021			168,68	312,42
10.874	300102 35731		GI	COMPRA	1.012,09	Edifici c. Narcís Giralt, 74		1.012,09	699,67
		Ordinador de sobretaula i les seves corresponents llicències.			08/11/2021			168,68	312,42
10.875	300102 35732		GI	COMPRA	1.012,09	Edifici c. Narcís Giralt, 74		1.012,09	699,67
		Ordinador de sobretaula i les seves corresponents llicències.			08/11/2021			168,68	312,42
10.876	300102 35733		GI	COMPRA	1.012,09	Edifici c. Narcís Giralt, 74		1.012,09	699,67
		Ordinador de sobretaula i les seves corresponents llicències.			08/11/2021			168,68	312,42
10.877	300102 35734		GI	COMPRA	1.012,09	Edifici c. Narcís Giralt, 74		1.012,09	699,67
		Ordinador de sobretaula i les seves corresponents llicències.			08/11/2021			168,68	312,42
10.878	300102 35735		GI	COMPRA	1.012,09	Edifici c. Narcís Giralt, 74		1.012,09	699,67
		Ordinador de sobretaula i les seves corresponents llicències.			08/11/2021			168,68	312,42
10.879	300102 35736		GI	COMPRA	1.012,09	Edifici c. Narcís Giralt, 74		1.012,09	699,67
		Ordinador de sobretaula i les seves corresponents llicències.			08/11/2021			168,68	312,42
10.880	300102 35737		GI	COMPRA	1.012,09	Edifici c. Narcís Giralt, 74		1.012,09	699,67

AJUNTAMENT-AJUNTAMENT DE SABADELL

LLIBRE A **LLIBRE A: BENS, DRETS I OBLIGACIONS DE L'ENT LOCAL**

EPÍGRAF: **I.2** **SERVEI PÚBLIC**

SUBEPÍGRAF: **I.2.C** **MOBLES**

CLASSIFICACIÓ	N. BÉ	QUANT. / DESCRIPCIÓ	C. GESTO / C. COST	T. ADQUISICIÓ	COST ADQUI. / D- ALTA	CENTRE / UBICACIÓ	PLANTA / ESPAI	V.B.C. / DOT. AMORT	F.A. / V.C.
		Ordinador de sobretaula i les seves corresponents llicències.			08/11/2021			168,68	312,42
10.881	300102 35738		GI	COMPRA	1.012,09	Edifici c. Narcís Giralt, 74		1.012,09	699,67
		Ordinador de sobretaula i les seves corresponents llicències.			08/11/2021			168,68	312,42
10.882	300102 35739		GI	COMPRA	1.012,09	Edifici c. Narcís Giralt, 74		1.012,09	699,67
		Ordinador de sobretaula i les seves corresponents llicències.			08/11/2021			168,68	312,42
10.883	300102 35740		GI	COMPRA	1.012,09	Edifici c. Narcís Giralt, 74		1.012,09	699,67
		Ordinador de sobretaula i les seves corresponents llicències.			08/11/2021			168,68	312,42
10.884	300102 35741		GI	COMPRA	1.012,09	Edifici c. Narcís Giralt, 74		1.012,09	699,67
		Ordinador de sobretaula i les seves corresponents llicències.			08/11/2021			168,68	312,42
10.885	300102 35742		GI	COMPRA	1.012,09	Edifici c. Narcís Giralt, 74		1.012,09	699,67
		Ordinador de sobretaula i les seves corresponents llicències.			08/11/2021			168,68	312,42
10.886	300102 35743		GI	COMPRA	1.012,09	Edifici c. Narcís Giralt, 74		1.012,09	699,67
		Ordinador de sobretaula i les seves corresponents llicències.			08/11/2021			168,68	312,42
10.887	300102 35744		GI	COMPRA	1.012,09	Edifici c. Narcís Giralt, 74		1.012,09	699,67
		Ordinador de sobretaula i les seves corresponents llicències.			08/11/2021			168,68	312,42
10.888	300102 35745		GI	COMPRA	1.012,09	Edifici c. Narcís Giralt, 74		1.012,09	699,67
		Ordinador de sobretaula i les seves corresponents llicències.			08/11/2021			168,68	312,42

AJUNTAMENT-AJUNTAMENT DE SABADELL

LLIBRE A **LLIBRE A: BENS, DRETS I OBLIGACIONS DE L'ENT LOCAL**

EPÍGRAF: **I.2** **SERVEI PÚBLIC**

SUBEPÍGRAF: **I.2.C** **MOBLES**

CLASSIFICACIÓ	N. BÉ	QUANT. / DESCRIPCIÓ	C. GESTO / C. COST	T. ADQUISICIÓ	COST ADQUI. / D- ALTA	CENTRE / UBICACIÓ	PLANTA / ESPAI	V.B.C. / DOT. AMORT	F.A. / V.C.
10.889	300102 35746		GI	COMPRA	1.012,09	Edifici c. Narcís Giralt, 74		1.012,09	699,67
		Ordinador de sobretaula i les seves corresponents llicències.			08/11/2021			168,68	312,42
10.890	300102 35747		GI	COMPRA	1.012,09	Edifici c. Narcís Giralt, 74		1.012,09	699,67
		Ordinador de sobretaula i les seves corresponents llicències.			08/11/2021			168,68	312,42
10.891	300102 35748		GI	COMPRA	1.012,09	Edifici c. Narcís Giralt, 74		1.012,09	699,67
		Ordinador de sobretaula i les seves corresponents llicències.			08/11/2021			168,68	312,42
10.892	300102 35749		GI	COMPRA	1.012,09	Edifici c. Narcís Giralt, 74		1.012,09	699,67
		Ordinador de sobretaula i les seves corresponents llicències.			08/11/2021			168,68	312,42
10.893	300102 35750		GI	COMPRA	1.012,09	Edifici c. Narcís Giralt, 74		1.012,09	699,67
		Ordinador de sobretaula i les seves corresponents llicències.			08/11/2021			168,68	312,42
10.894	300102 35751		GI	COMPRA	1.012,09	Edifici c. Narcís Giralt, 74		1.012,09	699,67
		Ordinador de sobretaula i les seves corresponents llicències.			08/11/2021			168,68	312,42
10.895	300102 35752		GI	COMPRA	1.012,09	Edifici c. Narcís Giralt, 74		1.012,09	699,67
		Ordinador de sobretaula i les seves corresponents llicències.			08/11/2021			168,68	312,42
10.896	300102 35753		GI	COMPRA	1.012,09	Edifici c. Narcís Giralt, 74		1.012,09	699,67
		Ordinador de sobretaula i les seves corresponents llicències.			08/11/2021			168,68	312,42
10.897	300102 35754		GI	COMPRA	1.012,09	Edifici c. Narcís Giralt, 74		1.012,09	699,67

AJUNTAMENT-AJUNTAMENT DE SABADELL

LLIBRE A **LLIBRE A: BENS, DRETS I OBLIGACIONS DE L'ENT LOCAL**

EPÍGRAF: **I.2** **SERVEI PÚBLIC**

SUBEPÍGRAF: **I.2.C** **MOBLES**

CLASSIFICACIÓ	N. BÉ	QUANT. / DESCRIPCIÓ	C. GESTO / C. COST	T. ADQUISICIÓ	COST ADQUI. / D- ALTA	CENTRE / UBICACIÓ	PLANTA / ESPAI	V.B.C. / DOT. AMORT	F.A. / V.C.
		Ordinador de sobretaula i les seves corresponents llicències.			08/11/2021			168,68	312,42
10.898 300102	35755		GI	COMPRA	1.012,09	Edifici c. Narcís Giralt, 74		1.012,09	699,67
		Ordinador de sobretaula i les seves corresponents llicències.			08/11/2021			168,68	312,42
10.899 300102	35756		GI	COMPRA	1.012,09	Edifici c. Narcís Giralt, 74		1.012,09	699,67
		Ordinador de sobretaula i les seves corresponents llicències.			08/11/2021			168,68	312,42
10.900 300102	35757		GI	COMPRA	1.012,09	Edifici c. Narcís Giralt, 74		1.012,09	699,67
		Ordinador de sobretaula i les seves corresponents llicències.			08/11/2021			168,68	312,42
10.901 300102	35758		GI	COMPRA	1.012,09	Edifici c. Narcís Giralt, 74		1.012,09	699,67
		Ordinador de sobretaula i les seves corresponents llicències.			08/11/2021			168,68	312,42
10.902 300102	35759		GI	COMPRA	1.012,09	Edifici c. Narcís Giralt, 74		1.012,09	699,67
		Ordinador de sobretaula i les seves corresponents llicències.			08/11/2021			168,68	312,42
10.903 300102	35760		GI	COMPRA	1.012,09	Edifici c. Narcís Giralt, 74		1.012,09	699,67
		Ordinador de sobretaula i les seves corresponents llicències.			08/11/2021			168,68	312,42
10.904 300102	35761		GI	COMPRA	1.012,09	Edifici c. Narcís Giralt, 74		1.012,09	699,67
		Ordinador de sobretaula i les seves corresponents llicències.			08/11/2021			168,68	312,42
10.905 300102	35762		GI	COMPRA	1.012,09	Edifici c. Narcís Giralt, 74		1.012,09	699,67
		Ordinador de sobretaula i les seves corresponents llicències.			08/11/2021			168,68	312,42

AJUNTAMENT-AJUNTAMENT DE SABADELL

LLIBRE A **LLIBRE A: BENS, DRETS I OBLIGACIONS DE L'ENT LOCAL**

EPÍGRAF: **I.2** **SERVEI PÚBLIC**

SUBEPÍGRAF: **I.2.C** **MOBLES**

CLASSIFICACIÓ	N. BÉ	QUANT. / DESCRIPCIÓ	C. GESTO / C. COST	T. ADQUISICIÓ	COST ADQUI. / D- ALTA	CENTRE / UBICACIÓ	PLANTA / ESPAI	V.B.C. / DOT. AMORT	F.A. / V.C.
10.906	300102 35763		GI	COMPRA	1.012,09	Edifici c. Narcís Giralt, 74		1.012,09	699,67
		Ordinador de sobretaula i les seves corresponents llicències.			08/11/2021			168,68	312,42
10.907	300102 35764		GI	COMPRA	1.012,09	Edifici c. Narcís Giralt, 74		1.012,09	699,67
		Ordinador de sobretaula i les seves corresponents llicències.			08/11/2021			168,68	312,42
10.908	300102 35765		GI	COMPRA	1.012,09	Edifici c. Narcís Giralt, 74		1.012,09	699,67
		Ordinador de sobretaula i les seves corresponents llicències.			08/11/2021			168,68	312,42
10.909	300102 35766		GI	COMPRA	1.012,09	Edifici c. Narcís Giralt, 74		1.012,09	699,67
		Ordinador de sobretaula i les seves corresponents llicències.			08/11/2021			168,68	312,42
10.910	300102 35767		GI	COMPRA	1.012,09	Edifici c. Narcís Giralt, 74		1.012,09	699,67
		Ordinador de sobretaula i les seves corresponents llicències.			08/11/2021			168,68	312,42
10.911	300102 35768		GI	COMPRA	1.012,09	Edifici c. Narcís Giralt, 74		1.012,09	699,67
		Ordinador de sobretaula i les seves corresponents llicències.			08/11/2021			168,68	312,42
10.912	300102 35769		GI	COMPRA	1.012,09	Edifici c. Narcís Giralt, 74		1.012,09	699,67
		Ordinador de sobretaula i les seves corresponents llicències.			08/11/2021			168,68	312,42
10.913	300102 35770		GI	COMPRA	1.012,09	Edifici c. Narcís Giralt, 74		1.012,09	699,67
		Ordinador de sobretaula i les seves corresponents llicències.			08/11/2021			168,68	312,42
10.914	300102 35771		GI	COMPRA	1.012,09	Edifici c. Narcís Giralt, 74		1.012,09	699,67

AJUNTAMENT-AJUNTAMENT DE SABADELL

LLIBRE A **LLIBRE A: BENS, DRETS I OBLIGACIONS DE L'ENT LOCAL**

EPÍGRAF: **I.2** **SERVEI PÚBLIC**

SUBEPÍGRAF: **I.2.C** **MOBLES**

CLASSIFICACIÓ	N. BÉ	QUANT. / DESCRIPCIÓ	C. GESTO / C. COST	T. ADQUISICIÓ	COST ADQUI. / D- ALTA	CENTRE / UBICACIÓ	PLANTA / ESPAI	V.B.C. / DOT. AMORT	F.A. / V.C.
		Ordinador de sobretaula i les seves corresponents llicències.			08/11/2021			168,68	312,42
10.915 300102	35772		GI	COMPRA	1.012,09	Edifici c. Narcís Giralt, 74		1.012,09	699,67
		Ordinador de sobretaula i les seves corresponents llicències.			08/11/2021			168,68	312,42
10.916 300102	35773		GI	COMPRA	1.012,09	Edifici c. Narcís Giralt, 74		1.012,09	699,67
		Ordinador de sobretaula i les seves corresponents llicències.			08/11/2021			168,68	312,42
10.917 300102	35774		GI	COMPRA	1.012,09	Edifici c. Narcís Giralt, 74		1.012,09	699,67
		Ordinador de sobretaula i les seves corresponents llicències.			08/11/2021			168,68	312,42
10.918 300102	35775		GI	COMPRA	1.012,09	Edifici c. Narcís Giralt, 74		1.012,09	699,67
		Ordinador de sobretaula i les seves corresponents llicències.			08/11/2021			168,68	312,42
10.919 300102	35776		GI	COMPRA	1.012,09	Edifici c. Narcís Giralt, 74		1.012,09	699,67
		Ordinador de sobretaula i les seves corresponents llicències.			08/11/2021			168,68	312,42
10.920 300102	35777		GI	COMPRA	1.012,09	Edifici c. Narcís Giralt, 74		1.012,09	699,67
		Ordinador de sobretaula i les seves corresponents llicències.			08/11/2021			168,68	312,42
10.921 300102	35778		GI	COMPRA	1.012,09	Edifici c. Narcís Giralt, 74		1.012,09	699,67
		Ordinador de sobretaula i les seves corresponents llicències.			08/11/2021			168,68	312,42
10.922 300102	35779		GI	COMPRA	1.012,09	Edifici c. Narcís Giralt, 74		1.012,09	699,67
		Ordinador de sobretaula i les seves corresponents llicències.			08/11/2021			168,68	312,42

AJUNTAMENT-AJUNTAMENT DE SABADELL

LLIBRE A **LLIBRE A: BENS, DRETS I OBLIGACIONS DE L'ENT LOCAL**

EPÍGRAF: **I.2** **SERVEI PÚBLIC**

SUBEPÍGRAF: **I.2.C** **MOBLES**

CLASSIFICACIÓ	N. BÉ	QUANT. / DESCRIPCIÓ	C. GESTO / C. COST	T. ADQUISICIÓ	COST ADQUI. / D- ALTA	CENTRE / UBICACIÓ	PLANTA / ESPAI	V.B.C. / DOT. AMORT	F.A. / V.C.
10.923	300102 35780		GI	COMPRA	1.012,09	Edifici c. Narcís Giralt, 74		1.012,09	699,67
		Ordinador de sobretaula i les seves corresponents llicències.			08/11/2021			168,68	312,42
10.924	300102 35781		GI	COMPRA	1.012,09	Edifici c. Narcís Giralt, 74		1.012,09	699,67
		Ordinador de sobretaula i les seves corresponents llicències.			08/11/2021			168,68	312,42
10.925	300102 35782		GI	COMPRA	1.012,09	Edifici c. Narcís Giralt, 74		1.012,09	699,67
		Ordinador de sobretaula i les seves corresponents llicències.			08/11/2021			168,68	312,42
10.926	300102 35783		GI	COMPRA	1.012,09	Edifici c. Narcís Giralt, 74		1.012,09	699,67
		Ordinador de sobretaula i les seves corresponents llicències.			08/11/2021			168,68	312,42
10.927	300102 35784		GI	COMPRA	1.012,09	Edifici c. Narcís Giralt, 74		1.012,09	699,67
		Ordinador de sobretaula i les seves corresponents llicències.			08/11/2021			168,68	312,42
10.928	300102 35785		GI	COMPRA	1.012,09	Edifici c. Narcís Giralt, 74		1.012,09	699,67
		Ordinador de sobretaula i les seves corresponents llicències.			08/11/2021			168,68	312,42
10.929	300102 35786		GI	COMPRA	1.012,09	Edifici c. Narcís Giralt, 74		1.012,09	699,67
		Ordinador de sobretaula i les seves corresponents llicències.			08/11/2021			168,68	312,42
10.930	300102 35787		GI	COMPRA	1.012,09	Edifici c. Narcís Giralt, 74		1.012,09	699,67
		Ordinador de sobretaula i les seves corresponents llicències.			08/11/2021			168,68	312,42
10.931	300102 35788		GI	COMPRA	1.012,09	Edifici c. Narcís Giralt, 74		1.012,09	699,67

AJUNTAMENT-AJUNTAMENT DE SABADELL

LLIBRE A **LLIBRE A: BENS, DRETS I OBLIGACIONS DE L'ENT LOCAL**

EPÍGRAF: **I.2** **SERVEI PÚBLIC**

SUBEPÍGRAF: **I.2.C** **MOBLES**

CLASSIFICACIÓ	N. BÉ	QUANT. / DESCRIPCIÓ	C. GESTO / C. COST	T. ADQUISICIÓ	COST ADQUI. / D- ALTA	CENTRE / UBICACIÓ	PLANTA / ESPAI	V.B.C. / DOT. AMORT	F.A. / V.C.
		Ordinador de sobretaula i les seves corresponents llicències.			08/11/2021			168,68	312,42
10.932 300102	35789		GI	COMPRA	1.012,09	Edifici c. Narcís Giralt, 74		1.012,09	699,67
		Ordinador de sobretaula i les seves corresponents llicències.			08/11/2021			168,68	312,42
10.933 300102	35790		GI	COMPRA	1.012,09	Edifici c. Narcís Giralt, 74		1.012,09	699,67
		Ordinador de sobretaula i les seves corresponents llicències.			08/11/2021			168,68	312,42
10.934 300102	35791		GI	COMPRA	1.012,09	Edifici c. Narcís Giralt, 74		1.012,09	699,67
		Ordinador de sobretaula i les seves corresponents llicències.			08/11/2021			168,68	312,42
10.935 300102	35792		GI	COMPRA	1.012,09	Edifici c. Narcís Giralt, 74		1.012,09	699,67
		Ordinador de sobretaula i les seves corresponents llicències.			08/11/2021			168,68	312,42
10.936 300102	35793		GI	COMPRA	1.012,09	Edifici c. Narcís Giralt, 74		1.012,09	699,67
		Ordinador de sobretaula i les seves corresponents llicències.			08/11/2021			168,68	312,42
10.937 300102	35794		GI	COMPRA	1.012,09	Edifici c. Narcís Giralt, 74		1.012,09	699,67
		Ordinador de sobretaula i les seves corresponents llicències.			08/11/2021			168,68	312,42
10.938 300102	35795		GI	COMPRA	1.012,09	Edifici c. Narcís Giralt, 74		1.012,09	699,67
		Ordinador de sobretaula i les seves corresponents llicències.			08/11/2021			168,68	312,42
10.939 300102	35796		GI	COMPRA	1.012,09	Edifici c. Narcís Giralt, 74		1.012,09	699,67
		Ordinador de sobretaula i les seves corresponents llicències.			08/11/2021			168,68	312,42

AJUNTAMENT-AJUNTAMENT DE SABADELL

LLIBRE A **LLIBRE A: BENS, DRETS I OBLIGACIONS DE L'ENT LOCAL**

EPÍGRAF: **I.2** **SERVEI PÚBLIC**

SUBEPÍGRAF: **I.2.C** **MOBLES**

CLASSIFICACIÓ	N. BÉ	QUANT. / DESCRIPCIÓ	C. GESTO / C. COST	T. ADQUISICIÓ	COST ADQUI. / D- ALTA	CENTRE / UBICACIÓ	PLANTA / ESPAI	V.B.C. / DOT. AMORT	F.A. / V.C.
10.940	300102 35797		GI	COMPRA	1.012,09	Edifici c. Narcís Giralt, 74		1.012,09	699,67
		Ordinador de sobretaula i les seves corresponents llicències.			08/11/2021			168,68	312,42
10.941	300102 35798		GI	COMPRA	1.012,09	Edifici c. Narcís Giralt, 74		1.012,09	699,67
		Ordinador de sobretaula i les seves corresponents llicències.			08/11/2021			168,68	312,42
10.942	300102 35799		GI	COMPRA	1.012,09	Edifici c. Narcís Giralt, 74		1.012,09	699,67
		Ordinador de sobretaula i les seves corresponents llicències.			08/11/2021			168,68	312,42
10.943	300102 35800		GI	COMPRA	1.012,09	Edifici c. Narcís Giralt, 74		1.012,09	699,67
		Ordinador de sobretaula i les seves corresponents llicències.			08/11/2021			168,68	312,42
10.944	300102 35801		GI	COMPRA	1.012,09	Edifici c. Narcís Giralt, 74		1.012,09	699,67
		Ordinador de sobretaula i les seves corresponents llicències.			08/11/2021			168,68	312,42
10.945	300102 35802		GI	COMPRA	1.012,09	Edifici c. Narcís Giralt, 74		1.012,09	699,67
		Ordinador de sobretaula i les seves corresponents llicències.			08/11/2021			168,68	312,42
10.946	300102 35803		GI	COMPRA	1.012,09	Edifici c. Narcís Giralt, 74		1.012,09	699,67
		Ordinador de sobretaula i les seves corresponents llicències.			08/11/2021			168,68	312,42
10.947	300102 35804		GI	COMPRA	1.012,09	Edifici c. Narcís Giralt, 74		1.012,09	699,67
		Ordinador de sobretaula i les seves corresponents llicències.			08/11/2021			168,68	312,42
10.948	300102 35805		GI	COMPRA	1.012,09	Edifici c. Narcís Giralt, 74		1.012,09	699,67

AJUNTAMENT-AJUNTAMENT DE SABADELL

LLIBRE A LLIBRE A: BENS, DRETS I OBLIGACIONS DE L'ENT LOCAL

EPÍGRAF: I.2 SERVEI PÚBLIC

SUBEPÍGRAF: I.2.C MOBLES

CLASSIFICACIÓ	N. BÉ	QUANT. / DESCRIPCIÓ	C. GESTO / C. COST	T. ADQUISICIÓ	COST ADQUI. / D- ALTA	CENTRE / UBICACIÓ	PLANTA / ESPAI	V.B.C. / DOT. AMORT	F.A. / V.C.
		Ordinador de sobretaula i les seves corresponents llicències.			08/11/2021			168,68	312,42
10.949 300102	35806		GI	COMPRA	1.012,09	Edifici c. Narcís Giralt, 74		1.012,09	699,67
		Ordinador de sobretaula i les seves corresponents llicències.			08/11/2021			168,68	312,42
10.950 300102	35807		GI	COMPRA	1.012,09	Edifici c. Narcís Giralt, 74		1.012,09	699,67
		Ordinador de sobretaula i les seves corresponents llicències.			08/11/2021			168,68	312,42
10.951 300102	35808		GI	COMPRA	1.012,09	Edifici c. Narcís Giralt, 74		1.012,09	699,67
		Ordinador de sobretaula i les seves corresponents llicències.			08/11/2021			168,68	312,42
10.952 300102	35809		GI	COMPRA	1.012,09	Edifici c. Narcís Giralt, 74		1.012,09	699,67
		Ordinador de sobretaula i les seves corresponents llicències.			08/11/2021			168,68	312,42
10.953 300102	35810		GI	COMPRA	1.012,09	Edifici c. Narcís Giralt, 74		1.012,09	699,67
		Ordinador de sobretaula i les seves corresponents llicències.			08/11/2021			168,68	312,42
10.954 300102	35811		GI	COMPRA	1.012,09	Edifici c. Narcís Giralt, 74		1.012,09	699,67
		Ordinador de sobretaula i les seves corresponents llicències.			08/11/2021			168,68	312,42
10.955 300102	35812		GI	COMPRA	1.012,09	Edifici c. Narcís Giralt, 74		1.012,09	699,67
		Ordinador de sobretaula i les seves corresponents llicències.			08/11/2021			168,68	312,42
10.956 300102	35813		GI	COMPRA	1.012,09	Edifici c. Narcís Giralt, 74		1.012,09	699,67
		Ordinador de sobretaula i les seves corresponents llicències.			08/11/2021			168,68	312,42

AJUNTAMENT-AJUNTAMENT DE SABADELL

LLIBRE A LLIBRE A: BENS, DRETS I OBLIGACIONS DE L'ENT LOCAL

EPÍGRAF: I.2 SERVEI PÚBLIC

SUBEPÍGRAF: I.2.C MOBLES

CLASSIFICACIÓ	N. BÉ	QUANT. / DESCRIPCIÓ	C. GESTO / C. COST	T. ADQUISICIÓ	COST ADQUI. / D- ALTA	CENTRE / UBICACIÓ	PLANTA / ESPAI	V.B.C. / DOT. AMORT	F.A. / V.C.
10.957 300102	35814		GI	COMPRA	1.012,09	Edifici c. Narcís Giralt, 74		1.012,09	699,67
		Ordinador de sobretaula i les seves corresponents llicències.			08/11/2021			168,68	312,42
10.958 300102	35815		GI	COMPRA	1.012,09	Edifici c. Narcís Giralt, 74		1.012,09	699,67
		Ordinador de sobretaula i les seves corresponents llicències.			08/11/2021			168,68	312,42
10.959 300102	35816		GI	COMPRA	1.012,09	Edifici c. Narcís Giralt, 74		1.012,09	699,67
		Ordinador de sobretaula i les seves corresponents llicències.			08/11/2021			168,68	312,42
10.960 300102	35817		GI	COMPRA	1.012,09	Edifici c. Narcís Giralt, 74		1.012,09	699,67
		Ordinador de sobretaula i les seves corresponents llicències.			08/11/2021			168,68	312,42
10.961 300102	35818		GI	COMPRA	1.012,09	Edifici c. Narcís Giralt, 74		1.012,09	699,67
		Ordinador de sobretaula i les seves corresponents llicències.			08/11/2021			168,68	312,42
10.962 300104	35819		SC	COMPRA	18.140,99	avda. de Francesc Macià		18.140,99	12.756,64
		Fibra òptica a l'Av. Francesc Macià			13/10/2021			3.023,49	5.384,35
10.963 320105	35820		SC	COMPRA	18.144,02	pg. d'Espronceda		18.144,02	7.655,27
		Sistema de videovigilància			13/10/2021			1.814,40	10.488,75
10.964 320103	35821		SA	COMPRA	458,72	pl. del Gas		458,72	276,12
		Logger i sonda independent			15/10/2021			65,53	182,60
10.965 330104	35822		GB	COMPRA	617,50	Casa Consistorial - pl. Sant Roc, 1	Planta primera	617,50	325,63
		TELEVISOR			13/10/2021	Edifici Casa Consistorial	Gabinet de l'alcaldia	77,18	291,87

AJUNTAMENT-AJUNTAMENT DE SABADELL

LLIBRE A **LLIBRE A: BENS, DRETS I OBLIGACIONS DE L'ENT LOCAL**

EPÍGRAF: **I.2** **SERVEI PÚBLIC**

SUBEPÍGRAF: **I.2.C** **MOBLES**

CLASSIFICACIÓ	N. BÉ	QUANT. / DESCRIPCIÓ	C. GESTO / C. COST	T. ADQUISICIÓ	COST ADQUI. / D- ALTA	CENTRE / UBICACIÓ	PLANTA / ESPAI	V.B.C. / DOT. AMORT	F.A. / V.C.
10.966 330104	35823		GB	COMPRA	617,50	Casa Consistorial - pl. Sant Roc, 1	Planta primera	617,50	325,63
		TELEVISOR			13/10/2021	Edifici Casa Consistorial	Gabinet de l'alcaldia	77,18	291,87
10.967 330103	35824	8	ES	COMPRA	2.082,17	Complex Esportiu Municipal Sant Oleguer		2.082,17	877,33
		CARPA			15/10/2021	CEM Sant Oleguer - Pistes atletisme i grades		208,21	1.204,84
10.968 330103	35825	4	ES	COMPRA	1.041,08	Complex Poliesportiu Olímpia		1.041,08	438,64
		CARPA			15/10/2021	camps de futbol i grades		104,10	602,44
10.969 330101	35826	4	ES	COMPRA	431,25	Complex Poliesportiu Olímpia		431,25	151,39
		TAULA			15/10/2021	Edifici serveis camps de futbol		35,93	279,86
10.970 330101	35827	20	ES	COMPRA	849,42	Complex Poliesportiu Olímpia		849,42	298,24
		CADIRA			15/10/2021	Edifici serveis camps de futbol		70,78	551,18
10.971 320103	35828		SA	COMPRA	243,49	Edifici pl. del Gas 2		243,49	145,88
		Micropipeta Pipetman Gilson			22/10/2021			34,78	97,61
10.972 330101	35829	20	ES	COMPRA	3.350,25	Complex Esportiu Municipal Sant Oleguer		3.350,25	1.173,32
		BANC DE VESTIDOR			19/10/2021	CEM Sant Oleguer - Pistes atletisme i grades		279,18	2.176,93
10.973 330101	35830	1	ES	COMPRA	281,69	Palau d'Esports Municipal - c. Sol i Padrís, 57-81		281,69	98,63
		CANVIADOR PER A NADONS			19/10/2021			23,47	183,06
10.974 330401	35834		ED	COMPRA	220,00	Conservatori - Casa Brutau - c. Sant Oleguer 75-77		220,00	89,98

AJUNTAMENT-AJUNTAMENT DE SABADELL

LLIBRE A **LLIBRE A: BENS, DRETS I OBLIGACIONS DE L'ENT LOCAL**

EPÍGRAF: **I.2** **SERVEI PÚBLIC**

SUBEPÍGRAF: **I.2.C** **MOBLES**

CLASSIFICACIÓ	N. BÉ	QUANT. / DESCRIPCIÓ	C. GESTO / C. COST	T. ADQUISICIÓ	COST ADQUI. / D- ALTA	CENTRE / UBICACIÓ	PLANTA / ESPAI	V.B.C. / DOT. AMORT	F.A. / V.C.
		Clarinet J.Michael			29/11/2021			22,00	130,02
10.975 330103	35836	3	ES	COMPRA	990,99	Poliesportiu Sabadell Sud - c. Pardo Bazan, 17		990,99	410,47
		GÀBIA DE MATERIAL			10/11/2021			99,09	580,52
10.976 330103	35837	2	ES	COMPRA	660,66	Camp de futbol La Roureda - c. Rialb, 33		660,66	273,65
		GÀBIA DE MATERIAL			10/11/2021			66,06	387,01
10.977 330401	35838		ED	COMPRA	2.352,24	Escola de Musica - pl. de Jean Piaget, 1-2		2.352,24	962,14
		Acordió Scandalli C111			29/11/2021			235,22	1.390,10
10.978 330101	35839	4	ED	COMPRA	633,56	Vapor Llonch i Escola Illa - ctra. Barcelona, 208B		633,56	215,93
		cadira giratòria amb rodes, mecanisme siCadira, mecanisme sincro de 4			29/11/2021	Escola Illa - ctra. Barcelona, 208 B		52,79	417,63
10.979 330101	35840	1	ED	COMPRA	664,01	Vapor Llonch i Escola Illa - ctra. Barcelona, 208B		664,01	223,13
		focus de llum nanlite led forza 200			20/12/2021	Escola Illa - ctra. Barcelona, 208 B		55,33	440,88
10.980 330101	35841	1	ED	COMPRA	664,01	Vapor Llonch i Escola Illa - ctra. Barcelona, 208B		664,01	223,13
		focus de llum nanlite led forza 200			20/12/2021	Escola Illa - ctra. Barcelona, 208 B		55,33	440,88
10.981 330101	35842	1	ED	COMPRA	1.251,93	Escola de Musica - pl. de Jean Piaget, 1-2		1.251,93	426,71
		Armari metàl.lic de 5 prestatges per l´emmagatzanament dels instruments			29/11/2021			104,32	825,22
10.982 300103	35843		ED	COMPRA	499,73	Escola de Musica - pl. de Jean Piaget, 1-2		499,73	336,77

AJUNTAMENT-AJUNTAMENT DE SABADELL

LLIBRE A **LLIBRE A: BENS, DRETS I OBLIGACIONS DE L'ENT LOCAL**

EPÍGRAF: **I.2** **SERVEI PÚBLIC**

SUBEPÍGRAF: **I.2.C** **MOBLES**

CLASSIFICACIÓ	N. BÉ	QUANT. / DESCRIPCIÓ	C. GESTO / C. COST	T. ADQUISICIÓ	COST ADQUI. / D- ALTA	CENTRE / UBICACIÓ	PLANTA / ESPAI	V.B.C. / DOT. AMORT	F.A. / V.C.
		ordinador portàtil 250 GB G8 i3 8gb SSD256/W10			16/12/2021			83,28	162,96
10.983 300103	35844		ED	COMPRA	262,57	Escola de Musica - pl. de Jean Piaget, 1-2		262,57	176,95
		tablet samsung A7 10.4"3 GB 64 GB WiFI			16/12/2021			43,76	85,62
10.984 300103	35845		ED	COMPRA	262,57	Escola de Musica - pl. de Jean Piaget, 1-2		262,57	176,95
		tablet samsung A7 10.4"3 GB 64 GB WiFI			16/12/2021			43,76	85,62
10.985 330201	35846		ED	COMPRA	315,81	Escola de Musica - pl. de Jean Piaget, 1-2		315,81	106,39
		camera de video Q2N 4K			16/12/2021			26,31	209,42
10.986 330401	35847		ED	COMPRA	67,50	Escola de Musica - pl. de Jean Piaget, 1-2		67,50	27,61
		flauta sopranino			29/11/2021			6,75	39,89
10.987 330401	35848		ED	COMPRA	67,50	Escola de Musica - pl. de Jean Piaget, 1-2		67,50	27,61
		flauta sopranino			29/11/2021			6,75	39,89
10.988 330401	35849		ED	COMPRA	13,65	Escola de Musica - pl. de Jean Piaget, 1-2		13,65	5,56
		flauta sopranino			29/11/2021			1,36	8,09
10.989 330401	35850		ED	COMPRA	359,00	Escola de Musica - pl. de Jean Piaget, 1-2		359,00	146,84
		violí 1/2			29/11/2021			35,90	212,16
10.990 330401	35851		ED	COMPRA	359,00	Escola de Musica - pl. de Jean Piaget, 1-2		359,00	146,84
		violí 3/4			29/11/2021			35,90	212,16

AJUNTAMENT-AJUNTAMENT DE SABADELL

LLIBRE A **LLIBRE A: BENS, DRETS I OBLIGACIONS DE L'ENT LOCAL**

EPÍGRAF: **I.2** **SERVEI PÚBLIC**

SUBEPÍGRAF: **I.2.C** **MOBLES**

CLASSIFICACIÓ	N. BÉ	QUANT. / DESCRIPCIÓ	C. GESTO / C. COST	T. ADQUISICIÓ	COST ADQUI. / D- ALTA	CENTRE / UBICACIÓ	PLANTA / ESPAI	V.B.C. / DOT. AMORT	F.A. / V.C.
10.991 330401	35852		ED	COMPRA	330,00	Escola de Musica - pl. de Jean Piaget, 1-2		330,00	134,98
		violí 1/4			29/11/2021			33,00	195,02
10.992 330401	35853		ED	COMPRA	350,01	Escola de Musica - pl. de Jean Piaget, 1-2		350,01	143,16
		viola 12"			29/11/2021			35,00	206,85
10.993 330401	35854		ED	COMPRA	355,00	Escola de Musica - pl. de Jean Piaget, 1-2		355,00	145,20
		viola 12"			29/11/2021			35,50	209,80
10.994 320103	35855		SA	COMPRA	2.290,37	Edifici pl. del Gas 2		2.290,37	1.323,10
		Digestor			16/12/2021			327,19	967,27
10.995 300107	35857		ED	COMPRA	242,30	Vapor Llonch i Escola Illa - ctra. Barcelona, 208B		242,30	162,73
		pantalla de projecció de paret 200 x200			21/12/2021	Escola Illa - ctra. Barcelona, 208 B		40,38	79,57
10.996 300107	35858		ED	COMPRA	242,30	Vapor Llonch i Escola Illa - ctra. Barcelona, 208B		242,30	162,73
		pantalla de projecció de paret 200 x200			21/12/2021	Escola Illa - ctra. Barcelona, 208 B		40,38	79,57
10.997 300107	35859		ED	COMPRA	242,30	Vapor Llonch i Escola Illa - ctra. Barcelona, 208B		242,30	162,73
		pantalla de projecció de paret 200 x200			21/12/2021	Escola Illa - ctra. Barcelona, 208 B		40,38	79,57
10.998 300107	35860		ED	COMPRA	157,25	Vapor Llonch i Escola Illa - ctra. Barcelona, 208B		157,25	105,58
		pantalla de projecció amb trípode 180 cm x 180 cm			21/12/2021	Escola Illa - ctra. Barcelona, 208 B		26,20	51,67

AJUNTAMENT-AJUNTAMENT DE SABADELL

LLIBRE A **LLIBRE A: BENS, DRETS I OBLIGACIONS DE L'ENT LOCAL**

EPÍGRAF: **I.2** **SERVEI PÚBLIC**

SUBEPÍGRAF: **I.2.C** **MOBLES**

CLASSIFICACIÓ	N. BÉ	QUANT. / DESCRIPCIÓ	C. GESTO / C. COST	T. ADQUISICIÓ	COST ADQUI. / D- ALTA	CENTRE / UBICACIÓ	PLANTA / ESPAI	V.B.C. / DOT. AMORT	F.A. / V.C.
10.999 330101	35861	3	ED	COMPRA	1.234,20	Vapor Llonch i Escola Illa - ctra. Barcelona, 208B		1.234,20	414,49
		armaris metal.lics de mida 100x198x45 cms, de 4 prestatges i tancament amb			21/12/2021	Escola Illa - ctra. Barcelona, 208 B		102,85	819,71
11.000 330101	35862	7	ED	COMPRA	860,55	Escola de Musica - pl. de Jean Piaget, 1-2		860,55	293,32
		tamborets regulables de laboratori, gris metal.lizatm estructura metàl.lica de 22			29/11/2021			71,71	567,23
11.001 330101	35863	15	ED	COMPRA	1.086,29	Escola de Musica - pl. de Jean Piaget, 1-2		1.086,29	370,26
		cadira T6 gris.Estructura metal.lica pintanda epoxy.Tub rodó de 22mm			29/11/2021			90,52	716,03
11.002 330101	35864	2	ED	COMPRA	627,19	Escola de Musica - pl. de Jean Piaget, 1-2		627,19	213,76
		pissarra blanca laminada amb pentagrama 200x122 cms			29/11/2021			52,26	413,43
11.003 330101	35865	1	ED	COMPRA	349,63	Escola de Musica - pl. de Jean Piaget, 1-2		349,63	119,15
		taula blanca abatible 150x70 cms.Taulell estrafificat blanc i cantons			29/11/2021			29,13	230,48
11.004 330205	35872		CU	COMPRA	8.071,21	Ca l'Estruch - Centre de producció i creació	planta primera	8.071,21	2.751,21
		Taula de llums i monitor tàctil			29/11/2021	Ca l'Estruch - Edifici Nord		672,60	5.320,00
11.005 330101	35873	50	ES	COMPRA	780,45	Cal Balsach	planta semisoterrani	780,45	266,89
		CADIRA			24/11/2021	Cal Balsach - Edifici	Cal Balsach - Poliesportiu - SS	65,03	513,56
11.006 330101	35874	4	ES	COMPRA	237,16	Cal Balsach	planta semisoterrani	237,16	81,09

AJUNTAMENT-AJUNTAMENT DE SABADELL

LLIBRE A LLIBRE A: BENS, DRETS I OBLIGACIONS DE L'ENT LOCAL

EPÍGRAF: I.2 SERVEI PÚBLIC

SUBEPÍGRAF: I.2.C MOBLES

CLASSIFICACIÓ	N. BÉ	QUANT. / DESCRIPCIÓ	C. GESTO / C. COST	T. ADQUISICIÓ	COST ADQUI. / D- ALTA	CENTRE / UBICACIÓ	PLANTA / ESPAI	V.B.C. / DOT. AMORT	F.A. / V.C.
		TAULA			24/11/2021	Cal Balsach - Edifici	Cal Balsach - Poliesportiu - SS	19,76	156,07
11.007 330101	35875	1	ES	COMPRA	385,99	Poliesportiu Ca n'Oriach - rda. Navacerrada, 12-58		385,99	131,98
		ARMARI PER A MEDICAMENTS			24/11/2021			32,16	254,01
11.008 330207	35902		AC	INSPECCIÓ FÍSICA O INVENTARI	0	Ateneu - pl. Sant Roc, 10-11		5.408,70	4.382,53
		Carpes			16/11/2021			1.081,74	1.026,17
11.009 330102	35906	10	TE	COMPRA	1.833,35	INFRAESTRUCTURA PUBLICA DISTRICTE 5		1.833,35	1.833,35
		10 cendrers			02/05/2007			0	0
11.010 330104	35911		ED	COMPRA	608,63	Escola Bressol Andreu Castells		608,63	310,32
		assecadora C/F de 8kg amb bomba de calor A+++			03/12/2021			76,07	298,31
11.011 330104	35912		ED	COMPRA	514,25	Escola Bressol Andreu Castells		514,25	262,22
		RENTAVAIXELLES 145 6P A++			03/12/2021			64,28	252,03
11.012 330104	35913		ED	COMPRA	338,80	Escola Bressol Can Puiggener - c. Puig de la Creu		338,80	172,76
		RENTADORA C/F DE 8KG COLOR BLANC			03/12/2021			42,35	166,04
11.013 330104	35914		ED	COMPRA	608,63	Escola Bressol Can Puiggener - c. Puig de la Creu		608,63	310,32
		ASSECADORA C/F 8 KG BLANCA			03/12/2021			76,07	298,31

AJUNTAMENT-AJUNTAMENT DE SABADELL

LLIBRE A **LLIBRE A: BENS, DRETS I OBLIGACIONS DE L'ENT LOCAL**

EPÍGRAF: **I.2** **SERVEI PÚBLIC**

SUBEPÍGRAF: **I.2.C** **MOBLES**

CLASSIFICACIÓ	N. BÉ	QUANT. / DESCRIPCIÓ	C. GESTO / C. COST	T. ADQUISICIÓ	COST ADQUI. / D- ALTA	CENTRE / UBICACIÓ	PLANTA / ESPAI	V.B.C. / DOT. AMORT	F.A. / V.C.
11.014 330104	35915		ED	COMPRA	496,10	CEIP i Escola Bressol Calvet d'Estrella		496,10	252,96
		CONGELADOR VERTICAL DE COLOR BLANC, SOTA ECIMERA			03/12/2021			62,01	243,14
11.015 330104	35916		ED	COMPRA	517,88	Escola bressol Creu Alta - c. Sant Maties, 6		517,88	264,06
		ASSECADORA C/F 8 KG BLANCA			03/12/2021			64,73	253,82
11.016 330104	35917		ED	COMPRA	608,63	Escola Bressol Joaquim Blume - rda. Bellesguard		608,63	310,32
		ASSECADORA C/F 8 KG BLANCA A+++			03/12/2021			76,07	298,31
11.017 330104	35918		ED	COMPRA	350,90	CEIP i Escola Bressol La Romànica		350,90	178,92
		RENTAVAIXELLES A++ BLANC 60 CM			03/12/2021			43,86	171,98
11.018 330104	35919		ED	COMPRA	517,88	CEIP i Escola Bressol La Romànica		517,88	264,06
		ASSECADORA DE CONDENSACIÓ DE 8 KG COLOR BLANC			03/12/2021			64,73	253,82
11.019 330104	35920		ED	COMPRA	617,10	Vapor Buixeda Nou - c. de Sant Pau, 104		617,10	314,64
		CONGELADOR VERTICAL DE COLOR BLANCA MIDES 180X60 CMS			03/12/2021			77,13	302,46
11.020 330101	35928	2	TR	COMPRA	459,06	c. de la Indústria, 11		459,06	156,03
		TAULA 140			03/12/2021	Edifici - c. de la Indústria, 11		38,25	303,03
11.021 330101	35929	2	TR	COMPRA	509,17	c. de la Indústria, 11		509,17	173,09
		CADIRA GIRATÒRIA			03/12/2021	Edifici - c. de la Indústria, 11		42,43	336,08
11.022 330101	35930	2	ES	COMPRA	509,17	Ateneu - pl. Sant Roc, 10-11		509,17	173,09

AJUNTAMENT-AJUNTAMENT DE SABADELL

LLIBRE A **LLIBRE A: BENS, DRETS I OBLIGACIONS DE L'ENT LOCAL**

EPÍGRAF: **I.2** **SERVEI PÚBLIC**

SUBEPÍGRAF: **I.2.C** **MOBLES**

CLASSIFICACIÓ	N. BÉ	QUANT. / DESCRIPCIÓ	C. GESTO / C. COST	T. ADQUISICIÓ	COST ADQUI. / D- ALTA	CENTRE / UBICACIÓ	PLANTA / ESPAI	V.B.C. / DOT. AMORT	F.A. / V.C.
		CADIRA GIRATÒRIA			03/12/2021			42,43	336,08
11.023 330101	35931	4	SG	COMPRA	1.018,34	Edifici c. Narcís Giralt, 74		1.018,34	346,18
		CADIRA GIRATÒRIA			03/12/2021			84,86	672,16
11.024 330101	35932	1	GT	COMPRA	229,53	Edifici c. Narcís Giralt, 74		229,53	77,99
		TAULA 140			03/12/2021			19,12	151,54
11.025 330101	35933	1	GT	COMPRA	254,59	Edifici c. Narcís Giralt, 74		254,59	86,52
		CADIRA GIRATÒRIA			03/12/2021			21,21	168,07
11.026 330101	35934	1	SG	COMPRA	241,61	Edifici c. Narcís Giralt, 74		241,61	82,11
		TAULA 160			03/12/2021			20,13	159,50
11.027 330101	35935	1	SG	COMPRA	254,58	Edifici c. Narcís Giralt, 74		254,58	86,52
		CADIRA GIRATÒRIA			03/12/2021			21,21	168,06
11.028 320101	35936		PE	COMPRA	324,28	Vapor Llonch i Escola Illa - ctra. Barcelona, 208B		324,28	110,52
		Trepant combinat 62NM 2 BAT 18V			29/11/2021	Vapor Llonch - ctra. Barcelona, 208 B		27,02	213,76
11.029 330101	35937	1	ES	COMPRA	368,07	Complex Esportiu Municipal Sant Oleguer		368,07	125,70
		LLITERA			26/11/2021	CEM St Oleguer - Edifici Espais Complement. Pistes		30,67	242,37
11.030 330103	35938	1	ES	COMPRA	834,30	Cal Balsach	planta semisoterrani	834,30	341,26
		MARCADOR ELECTRÒNIC			29/11/2021	Cal Balsach - Edifici	Cal Balsach - Poliesportiu - SS	83,43	493,04
11.031 330103	35939	1	ES	COMPRA	834,30	Palau d'Esports Municipal - c. Sol i Padrís, 57-81		834,30	341,26

AJUNTAMENT-AJUNTAMENT DE SABADELL

LLIBRE A LLIBRE A: BENS, DRETS I OBLIGACIONS DE L'ENT LOCAL

EPÍGRAF: I.2 SERVEI PÚBLIC

SUBEPÍGRAF: I.2.C MOBLES

CLASSIFICACIÓ	N. BÉ	QUANT. / DESCRIPCIÓ	C. GESTO / C. COST	T. ADQUISICIÓ	COST ADQUI. / D- ALTA	CENTRE / UBICACIÓ	PLANTA / ESPAI	V.B.C. / DOT. AMORT	F.A. / V.C.
		MARCADOR ELECTRÒNIC			29/11/2021			83,43	493,04
11.032 330103	35940	1	ES	COMPRA	834,29	Parc del Nord - zona pavelló	semi soterrani	834,29	341,22
		MARCADOR ELECTRÒNIC			29/11/2021	Pavelló del Nord - Edifici	Pavelló del Nord - Esportiu - SS	83,42	493,07
11.033 330104	35945		SG	COMPRA	77,24	Edifici c. Narcís Giralt, 74		77,24	39,10
		MICROONES			13/12/2021			9,65	38,14
11.034 330104	35947		SG	COMPRA	77,24	Edifici c. Narcís Giralt, 74		77,24	39,10
		MICROONES			13/12/2021			9,65	38,14
11.035 330104	35948		SG	COMPRA	77,24	Edifici c. Narcís Giralt, 74		77,24	39,10
		MICROONES			13/12/2021			9,65	38,14
11.036 330101	35950	1	ED	COMPRA	654,56	Escola La Trama - c. de l'Estrella, 3-11		654,56	219,95
		taula de cultiu de palets			20/12/2021			54,54	434,61
11.037 300103	35951		ED	COMPRA	499,00	Escola de Musica - pl. de Jean Piaget, 1-2		499,00	335,14
		ordinador portàtil 256 GB 8gb de provcessador , pantalla 15.6 amb			21/12/2021			83,16	163,86
11.038 330401	35952		ED	COMPRA	335,00	Escola de Musica - pl. de Jean Piaget, 1-2		335,00	135,00
		xilofon Campus 2.0 Alt XSSXB-2.0			21/12/2021			33,50	200,00
11.039 330401	35953		ED	COMPRA	335,00	Escola de Musica - pl. de Jean Piaget, 1-2		335,00	135,00
		xilofon Campus 2.0 Alt XSSXB-2.0			21/12/2021			33,50	200,00
11.040 330401	35954		ED	COMPRA	1.550,00	Escola de música-Antic CP Carmé Simó - c. Jardí 4		1.550,00	621,27

AJUNTAMENT-AJUNTAMENT DE SABADELL

LLIBRE A **LLIBRE A: BENS, DRETS I OBLIGACIONS DE L'ENT LOCAL**

EPÍGRAF: **I.2** **SERVEI PÚBLIC**

SUBEPÍGRAF: **I.2.C** **MOBLES**

CLASSIFICACIÓ	N. BÉ	QUANT. / DESCRIPCIÓ	C. GESTO / C. COST	T. ADQUISICIÓ	COST ADQUI. / D- ALTA	CENTRE / UBICACIÓ	PLANTA / ESPAI	V.B.C. / DOT. AMORT	F.A. / V.C.
		Oboè			29/12/2021			155,00	928,73
11.041 330401	35955		ED	COMPRA	1.550,00	Escola de música-Antic CP Carmé Simó - c. Jardí 4		1.550,00	621,27
		Oboè			29/12/2021			155,00	928,73
11.042 330401	35956		ED	COMPRA	1.010,12	Escola de música-Antic CP Carmé Simó - c. Jardí 4		1.010,12	404,87
		Bombo de percussió Grestch Caixa Renown maple black			29/12/2021			101,01	605,25
11.043 330401	35957		ED	COMPRA	255,00	Escola de música-Antic CP Carmé Simó - c. Jardí 4		255,00	102,20
		calaix flamenc de fusta amb la seva funda			29/12/2021			25,50	152,80
11.044 330401	35958		ED	COMPRA	161,00	Escola de música-Antic CP Carmé Simó - c. Jardí 4		161,00	64,53
		plat de percussió Turkisch Classic Thin Crash de 16"			29/12/2021			16,10	96,47
11.045 330401	35959		ED	COMPRA	396,00	Escola de música-Antic CP Carmé Simó - c. Jardí 4		396,00	158,72
		plat de percussió Turkisch Classic Banda Orquestra de 18"			29/12/2021			39,60	237,28
11.046 300103	35961		ED	COMPRA	1.270,20	Vapor Llonch i Escola Illa - ctra. Barcelona, 208B		1.270,20	853,18
		Ipad Pro 12.9 WIFI 128 GB Silver 2021			21/12/2021	Escola Illa - ctra. Barcelona, 208 B		211,70	417,02
11.047 300103	35962		ED	COMPRA	1.270,20	Vapor Llonch i Escola Illa - ctra. Barcelona, 208B		1.270,20	853,18
		Ipad Pro 12.9 WIFI 128 GB Silver 2021			21/12/2021	Escola Illa - ctra. Barcelona, 208 B		211,70	417,02

AJUNTAMENT-AJUNTAMENT DE SABADELL

LLIBRE A LLIBRE A: BENS, DRETS I OBLIGACIONS DE L'ENT LOCAL

EPÍGRAF: I.2 SERVEI PÚBLIC

SUBEPÍGRAF: I.2.C MOBLES

CLASSIFICACIÓ	N. BÉ	QUANT. / DESCRIPCIÓ	C. GESTO / C. COST	T. ADQUISICIÓ	COST ADQUI. / D- ALTA	CENTRE / UBICACIÓ	PLANTA / ESPAI	V.B.C. / DOT. AMORT	F.A. / V.C.
11.048 300103	35963		ED	COMPRA	1.139,23	Vapor Llonch i Escola Illa - ctra. Barcelona, 208B		1.139,23	765,20
		Ipad Pro 12.9 WIFI 128 GB Silver 2021			21/12/2021	Escola Illa - ctra. Barcelona, 208 B		189,87	374,03
11.049 300103	35964		ED	COMPRA	1.139,23	Vapor Llonch i Escola Illa - ctra. Barcelona, 208B		1.139,23	765,20
		Ipad Pro 12.9 WIFI 128 GB Silver 2021			21/12/2021	Escola Illa - ctra. Barcelona, 208 B		189,87	374,03
11.050 330401	35965		ED	COMPRA	165,00	Escola de música-Antic CP Carmé Simó - c. Jardí 4		165,00	66,13
		Pedal Hihat per a plats de percussió			29/12/2021			16,50	98,87
11.051 330102	35966	1	ED	COMPRA	2.320,78	Escola Bressol Can Puiggener - c. Puig de la Creu		2.320,78	775,14
		tanca urbana de fusta de pi de 26 metres de llargada i 1 metre d´alçada ,			29/12/2021			193,39	1.545,64
11.052 330401	35973		ED	COMPRA	600,00	Escola de música-Antic CP Carmé Simó - c. Jardí 4		600,00	240,49
		Acordió AcoWorld SonoMusic One C			29/12/2021			60,00	359,51
11.053 330401	35974		ED	COMPRA	140,00	Escola de música-Antic CP Carmé Simó - c. Jardí 4		140,00	56,11
		Teclat MIDI USB 61			29/12/2021			14,00	83,89
11.054 320101	35975		ED	COMPRA	400,00	Escola de música-Antic CP Carmé Simó - c. Jardí 4		400,00	133,59
		Amplificador per a guitarra elèctrica			29/12/2021			33,33	266,41
11.055 320101	35976		ED	COMPRA	439,23	Escola de música-Antic CP Carmé Simó - c. Jardí 4		439,23	146,70
		Altaveu amplificat			29/12/2021			36,60	292,53

AJUNTAMENT-AJUNTAMENT DE SABADELL

LLIBRE A **LLIBRE A: BENS, DRETS I OBLIGACIONS DE L'ENT LOCAL**

EPÍGRAF: **I.2** **SERVEI PÚBLIC**

SUBEPÍGRAF: **I.2.C** **MOBLES**

CLASSIFICACIÓ	N. BÉ	QUANT. / DESCRIPCIÓ	C. GESTO / C. COST	T. ADQUISICIÓ	COST ADQUI. / D- ALTA	CENTRE / UBICACIÓ	PLANTA / ESPAI	V.B.C. / DOT. AMORT	F.A. / V.C.
11.056 320101	35977		ED	COMPRA	439,23	Escola de música-Antic CP Carmé Simó - c. Jardí 4		439,23	146,70
		Altaveu amplificat			29/12/2021			36,60	292,53
11.057 320101	35978		ED	COMPRA	619,65	Escola de música-Antic CP Carmé Simó - c. Jardí 4		619,65	206,94
		Sistema sense fil amb 2 micròfons de diadema			29/12/2021			51,63	412,71
11.058 320101	35979		ED	COMPRA	685,02	Escola de música-Antic CP Carmé Simó - c. Jardí 4		685,02	228,78
		Sistema sense fil de 2 micròfons HIFI			29/12/2021			57,08	456,24
11.059 320101	35980		ED	COMPRA	217,20	Escola de música-Antic CP Carmé Simó - c. Jardí 4		217,20	72,54
		Complements diversos per a micròfons			29/12/2021			18,10	144,66
11.060 330103	35981	1	ES	COMPRA	3.620,32	Complex Esportiu Municipal Sant Oleguer		3.620,32	1.463,98
		GÀBIA LLANÇAMENT PES/MARTELL			16/12/2021	CEM Sant Oleguer - Pistes atletisme i grades		362,03	2.156,34
11.061 320101	35982		ES	COMPRA	969,00	Complex Esportiu Municipal Sant Oleguer		969,00	326,53
		MOTOAIXADA			16/12/2021	CEM Sant Oleguer -Infraestructura interior complex		80,75	642,47
11.062 320101	35983		ES	COMPRA	726,85	Complex Esportiu Municipal Sant Oleguer		726,85	244,93
		DESBROSSADORA			16/12/2021	CEM Sant Oleguer -Infraestructura interior complex		60,57	481,92
11.063 320101	35984		ES	COMPRA	726,84	Complex Poliesportiu Olímpia		726,84	244,93

AJUNTAMENT-AJUNTAMENT DE SABADELL

LLIBRE A **LLIBRE A: BENS, DRETS I OBLIGACIONS DE L'ENT LOCAL**

EPÍGRAF: **I.2** **SERVEI PÚBLIC**

SUBEPÍGRAF: **I.2.C** **MOBLES**

CLASSIFICACIÓ	N. BÉ	QUANT. / DESCRIPCIÓ	C. GESTO / C. COST	T. ADQUISICIÓ	COST ADQUI. / D- ALTA	CENTRE / UBICACIÓ	PLANTA / ESPAI	V.B.C. / DOT. AMORT	F.A. / V.C.
		DESBROSSADORA			16/12/2021	infraestructura interior del complex		60,57	481,91
11.064 320101	36011		ES	COMPRA	11.071,50	Complex Esportiu Municipal Sant Oleguer		11.071,50	3.720,81
		ROBOT NETEJAFONS			20/12/2021	CEM Sant Oleguer - Piscina, picnic i recinte		922,62	7.350,69
11.065 330201	36012	1	ED	COMPRA	329,00	Vapor Llonch i Escola Illa - ctra. Barcelona, 208B		329,00	109,71
		Objectiu fotogràfic 18-200 mm Macro			31/12/2021	Escola Illa - ctra. Barcelona, 208 B		27,41	219,29
11.066 330201	36013	1	ED	COMPRA	179,90	Vapor Llonch i Escola Illa - ctra. Barcelona, 208B		179,90	60,00
		Mini estudi fotogràfic 70x70 cms amb LED			31/12/2021	Escola Illa - ctra. Barcelona, 208 B		14,99	119,90
11.067 300106	36020		CU	COMPRA	799,00	Casa Ponsà - c. de la Indústria, 34		799,00	533,01
		Escàner			29/12/2021			132,98	265,99
11.068 330101	36021	4	ED	COMPRA	2.003,66	CEIP i Escola Bressol Calvet d'Estrella		2.003,66	668,33
		4 Carros de cuina per servir el menjar a l'escola Calvet d'Estrella			31/12/2021			166,97	1.335,33
11.069 330101	36022	10	ES	COMPRA	3.605,80	Complex Esportiu Municipal Sant Oleguer		3.605,80	1.210,97
		BANCS			21/12/2021	CEM Sant Oleguer - Pistes poliesportives annexes		300,48	2.394,83
11.070 330103	36023	1	ES	COMPRA	6.623,54	Complex Esportiu Municipal Sant Oleguer		6.623,54	2.669,36
		ZONA DE CAIGUDA DE SALT D'ALÇADA			21/12/2021	CEM Sant Oleguer - Pistes atletisme i grades		662,35	3.954,18

AJUNTAMENT-AJUNTAMENT DE SABADELL

LLIBRE A LLIBRE A: BENS, DRETS I OBLIGACIONS DE L'ENT LOCAL

EPÍGRAF: I.2 SERVEI PÚBLIC

SUBEPÍGRAF: I.2.C MOBLES

CLASSIFICACIÓ	N. BÉ	QUANT. / DESCRIPCIÓ	C. GESTO / C. COST	T. ADQUISICIÓ	COST ADQUI. / D- ALTA	CENTRE / UBICACIÓ	PLANTA / ESPAI	V.B.C. / DOT. AMORT	F.A. / V.C.
11.071 320101	36024		ES	COMPRA	1.426,09	Complex Esportiu Municipal Sant Oleguer		1.426,09	478,94
		BUFADORA ELECTRICA			21/12/2021	CEM Sant Oleguer -Infraestructura interior complex		118,84	947,15
11.072 330109	36025		ED	COMPRA	330,29	CEIP Teresa Claramunt - ctra. Molins Rei, 83-119		330,29	110,30
		Jardineres per la creació d'un espai verd a l'escola Teresa Claramunt.			29/12/2021			27,52	219,99
11.073 330103	36026	2	ES	COMPRA	1.663,99	Palau d'Esports Municipal - c. Sol i Padrís, 57-81		1.663,99	666,01
		PORTERIES D'HOQUEI PATINS			31/12/2021			166,39	997,98
11.074 330601	36031	1	ED	COMPRA	127,50	CEIP i Escola Bressol Calvet d'Estrella		127,50	42,50
		balanci de fusta natural , mides 85x44x33 cms			31/12/2021			10,62	85,00
11.075 330601	36032	1	ED	COMPRA	127,50	CEIP i Escola Bressol Calvet d'Estrella		127,50	42,50
		balanci de fusta natural , mides 85x44x33 cms			31/12/2021			10,62	85,00
11.076 330101	36033	1	SC	COMPRA	10.337,41	Can Marcet - c. de Pau Claris, 86-138		10.337,41	3.448,16
		Frontal Visualització Fonoabsorbent y DM lacat 6x2 55"			31/12/2021	Edifici Can Marcet		861,45	6.889,25
11.077 300107	36034		SC	COMPRA	59.869,08	Can Marcet - c. de Pau Claris, 86-138		74.669,52	48.974,37
		VIDEOWALL 6x2 MONITORES DE 55"			31/12/2021	Edifici Can Marcet		12.938,26	25.695,15
11.078 330401	36036		ED	COMPRA	148,81	Escola de música-Antic CP Carmé Simó - c. Jardí 4		148,81	59,56
		4 suports de trombó			31/12/2021			14,88	89,25

AJUNTAMENT-AJUNTAMENT DE SABADELL

LLIBRE A **LLIBRE A: BENS, DRETS I OBLIGACIONS DE L'ENT LOCAL**

EPÍGRAF: **I.2** **SERVEI PÚBLIC**

SUBEPÍGRAF: **I.2.C** **MOBLES**

CLASSIFICACIÓ	N. BÉ	QUANT. / DESCRIPCIÓ	C. GESTO / C. COST	T. ADQUISICIÓ	COST ADQUI. / D- ALTA	CENTRE / UBICACIÓ	PLANTA / ESPAI	V.B.C. / DOT. AMORT	F.A. / V.C.
11.079 330103	36039	12	ED	COMPRA	2.044,42	Palau d'Esports Municipal - c. Sol i Padrís, 57-81		2.044,42	818,32
		Taulells de mini basket			31/12/2021			204,44	1.226,10
11.080 330103	36040	8	ED	COMPRA	715,54	Palau d'Esports Municipal - c. Sol i Padrís, 57-81		715,54	286,39
		Anelles de mini basket amb xarxa			31/12/2021			71,55	429,15
11.081 330601	36041	1	ED	COMPRA	253,00	Escola Bressol Can Puiggener - c. Puig de la Creu		253,00	84,37
		estructura de joc Waldorf amb arc.Estructura de pi tractat amb 3			31/12/2021			21,08	168,63
11.082 330601	36042	1	ED	COMPRA	253,00	Escola Bressol Can Puiggener - c. Puig de la Creu		253,00	84,37
		estructura de joc Waldorf amb arc.Estructura de pi tractat amb 3			31/12/2021			21,08	168,63
11.083 300107	36043		SC	COMPRA	6.344,11	Can Marcet - c. de Pau Claris, 86-138		6.344,11	4.232,29
		MONITOR 75"			31/12/2021			1.057,35	2.111,82
11.084 300104	36044		SC	COMPRA	6.337,73	Can Marcet - c. de Pau Claris, 86-138		6.337,73	4.228,01
		Enllaç Fo Emisores			31/12/2021			1.056,28	2.109,72
11.085 300104	36045		SC	COMPRA	11.354,64	Can Marcet - c. de Pau Claris, 86-138		11.354,64	7.574,94
		ENLLAÇ FO SERVEI RACKS			31/12/2021			1.892,44	3.779,70
11.086 300104	36046		SC	COMPRA	3.513,97	Can Marcet - c. de Pau Claris, 86-138		3.513,97	2.344,24
		ENLLAÇ FO TELEFONIA			31/12/2021			585,66	1.169,73

AJUNTAMENT-AJUNTAMENT DE SABADELL

LLIBRE A **LLIBRE A: BENS, DRETS I OBLIGACIONS DE L'ENT LOCAL**

EPÍGRAF: **I.2** **SERVEI PÚBLIC**

SUBEPÍGRAF: **I.2.C** **MOBLES**

CLASSIFICACIÓ	N. BÉ	QUANT. / DESCRIPCIÓ	C. GESTO / C. COST	T. ADQUISICIÓ	COST ADQUI. / D- ALTA	CENTRE / UBICACIÓ	PLANTA / ESPAI	V.B.C. / DOT. AMORT	F.A. / V.C.
11.087 300104	36047		SC	COMPRA	2.627,76	Can Marcet - c. de Pau Claris, 86-138		2.627,76	1.753,03
		MÀNEGA MULTIPAR LÍNIES ANALÒGIQUES			31/12/2021			437,96	874,73
11.088 300104	36048		SC	COMPRA	9.274,37	Can Marcet - c. de Pau Claris, 86-138		9.274,37	6.187,11
		DISTRIBUCIÓ SALA REUNIONS I CONSOLES (ELEMENTS DE XARXA)			31/12/2021			1.545,72	3.087,26
11.089 300108	36049		SC	COMPRA	7.285,71	Can Marcet - c. de Pau Claris, 86-138		7.285,71	4.860,44
		UPS 20 KVA MONOBLOC TRI-TRI			31/12/2021			1.214,28	2.425,27
11.090 300108	36050		SC	COMPRA	2.822,69	Can Marcet - c. de Pau Claris, 86-138		2.822,69	1.883,04
		RACK SERVER 750X1000X42U			31/12/2021			470,44	939,65
11.091 330104	36051		ED	COMPRA	349,69	Escola Bressol Can Llong - c. Praga, 59-61		349,69	174,95
		Rentadora C/F de 8 K de capacitat, de 1200RPM i de color blanc			31/12/2021			43,71	174,74
11.092 330104	36052		ED	COMPRA	517,88	Escola Bressol Can Llong - c. Praga, 59-61		517,88	259,09
		Assecadora de 8 k de capacitat, color blanc i porta de vidre			31/12/2021			64,73	258,79
11.093 330601	36053	1	ED	COMPRA	278,00	Escola bressol Espronceda - c. Tintorers, 6		278,00	92,70
		1 canviador Pikler de fusta amb barrots al darrere			31/12/2021			23,16	185,30
11.094 330601	36067	1	ED	COMPRA	130,01	Escola bressol Arraona - c. de la Palma, 77-81		130,01	43,34
		rampa reversible de fusta envernissada			31/12/2021			10,83	86,67

AJUNTAMENT-AJUNTAMENT DE SABADELL

LLIBRE A **LLIBRE A: BENS, DRETS I OBLIGACIONS DE L'ENT LOCAL**

EPÍGRAF: **I.2** **SERVEI PÚBLIC**

SUBEPÍGRAF: **I.2.C** **MOBLES**

CLASSIFICACIÓ	N. BÉ	QUANT. / DESCRIPCIÓ	C. GESTO / C. COST	T. ADQUISICIÓ	COST ADQUI. / D- ALTA	CENTRE / UBICACIÓ	PLANTA / ESPAI	V.B.C. / DOT. AMORT	F.A. / V.C.
11.095 330601	36068	5	ED	COMPRA	289,98	Escola bressol Arraona - c. de la Palma, 77-81		289,98	96,70
		cadires tres posicions de fusta i envernissades			31/12/2021			24,16	193,28
11.096 330601	36069	1	ED	COMPRA	120,00	Escola bressol Arraona - c. de la Palma, 77-81		120,00	40,02
		escala de gateig de fusta i envernissada			31/12/2021			10,00	79,98
11.097 330601	36070	1	ED	COMPRA	130,00	Escola bressol Arraona - c. de la Palma, 77-81		130,00	43,34
		calaix de gateig de fusta i envernissada			31/12/2021			10,83	86,66
11.098 330601	36071	1	ED	COMPRA	225,01	Escola bressol Arraona - c. de la Palma, 77-81		225,01	75,05
		túnel de fusta i envernissat			31/12/2021			18,75	149,96
11.099 330601	36072	1	ED	COMPRA	130,01	Escola bressol CEIP Joan Montllor - c. Segre, 2-14		130,01	43,34
		rampa reversible de fusta i envernissada			31/12/2021			10,83	86,67
11.100 330601	36073	1	ED	COMPRA	130,00	Escola bressol CEIP Joan Montllor - c. Segre, 2-14		130,00	43,34
		calaix de fusta i envernissat			31/12/2021			10,83	86,66
11.101 330601	36074	1	ED	COMPRA	225,01	Escola bressol CEIP Joan Montllor - c. Segre, 2-14		225,01	75,05
		túnel de fusta i envernissat			31/12/2021			18,75	149,96
11.102 330601	36075	1	ED	COMPRA	99,98	Escola bressol CEIP Joan Montllor - c. Segre, 2-14		99,98	33,34
		cub de fusta envernissat			31/12/2021			8,33	66,64

AJUNTAMENT-AJUNTAMENT DE SABADELL

LLIBRE A LLIBRE A: BENS, DRETS I OBLIGACIONS DE L'ENT LOCAL

EPÍGRAF: I.2 SERVEI PÚBLIC

SUBEPÍGRAF: I.2.C MOBLES

CLASSIFICACIÓ	N. BÉ	QUANT. / DESCRIPCIÓ	C. GESTO / C. COST	T. ADQUISICIÓ	COST ADQUI. / D- ALTA	CENTRE / UBICACIÓ	PLANTA / ESPAI	V.B.C. / DOT. AMORT	F.A. / V.C.
11.103 330601	36076	1	ED	COMPRA	280,24	Escola Bressol Andreu Castells		280,24	93,46
		canviador Pikler de base de fusta contraplacat de pollancre.Barrots i			31/12/2021			23,35	186,78
11.104 330601	36077	2	ED	COMPRA	677,60	Escola bressol Creu Alta - c. Sant Maties, 6		677,60	225,99
		mòdul de cuineta, pica d´estructura de fusta de pi massís, contraplacat de			31/12/2021			56,46	451,61
11.105 330101	36078	3	ED	COMPRA	389,50	Escola bressol Espronceda - c. Tintorers, 6		389,50	129,88
		banquetes de modista amb rodes amb estructura de fusta de faig.Seient de			31/12/2021			32,45	259,62
11.106 330101	36079	6	ED	COMPRA	302,01	CEIP i Escola Bressol La Romànica		302,01	100,70
		matalàs per bressol d´escuma ignífuga autoextinguible de densitat			31/12/2021			25,16	201,31
11.107 330101	36081	3	ED	COMPRA	537,24	Escola bressol Espronceda - c. Tintorers, 6		537,24	179,20
		cadires baixes amb respatller i rodes, regulables en alçada.Seient entapissat			31/12/2021			44,77	358,04
11.108 320103	36090		SA	COMPRA	4.843,41	Edifici pl. del Gas 2		4.843,41	2.769,53
		Digestor K425			31/12/2021			691,91	2.073,88
11.109 330104	36104		ED	COMPRA	99,22	Escola Bressol Can Llong - c. Praga, 59-61		99,22	45,15
		Equip de música multicadena			12/05/2022			12,40	54,07
11.110 330104	36105		ED	COMPRA	99,22	Escola Bressol Can Llong - c. Praga, 59-61		99,22	45,15
		Equip de música multicadena			12/05/2022			12,40	54,07

AJUNTAMENT-AJUNTAMENT DE SABADELL

LLIBRE A LLIBRE A: BENS, DRETS I OBLIGACIONS DE L'ENT LOCAL

EPÍGRAF: I.2 SERVEI PÚBLIC

SUBEPÍGRAF: I.2.C MOBLES

CLASSIFICACIÓ	N. BÉ	QUANT. / DESCRIPCIÓ	C. GESTO / C. COST	T. ADQUISICIÓ	COST ADQUI. / D- ALTA	CENTRE / UBICACIÓ	PLANTA / ESPAI	V.B.C. / DOT. AMORT	F.A. / V.C.
11.111 330201	36106	1	ED	COMPRA	148,83	Escola Bressol Can Llong - c. Praga, 59-61		148,83	45,15
		Càmera de fotografia			12/05/2022			12,40	103,68
11.112 330201	36107	1	ED	COMPRA	148,83	Escola Bressol Can Llong - c. Praga, 59-61		148,83	45,15
		Càmera de fotografia			12/05/2022			12,40	103,68
11.113 330106	36108	1	ED	COMPRA	49,61	Escola Bressol Can Llong - c. Praga, 59-61		49,61	30,08
		plastificadora de documents , tamany A3			12/05/2022			8,26	19,53
11.114 300105	36109		ED	COMPRA	298,87	Escola Bressol Joaquim Blume - rda. Bellesguard		298,87	181,36
		Impressora multifunció			12/05/2022			49,81	117,51
11.115 300106	36110		ED	COMPRA	398,09	Escola bressol Creu Alta - c. Sant Maties, 6		398,09	241,55
		Projector de 3600 lumens VGA-HDMI			12/05/2022			66,34	156,54
11.116 320101	36111		ED	COMPRA	2.256,52	Escola Bressol Can Llong - c. Praga, 59-61		2.256,52	717,13
		rentavaixelles 50 x 50 trifàsic			10/03/2022			188,04	1.539,39
11.117 320101	36112		ED	COMPRA	1.677,63	Escola bressol Arraona - c. de la Palma, 77-81		1.677,63	533,15
		forn convecció elèctric amb humidificador i grill			10/03/2022			139,80	1.144,48
11.118 320101	36113		ED	COMPRA	1.677,63	Escola bressol Espronceda - c. Tintorers, 6		1.677,63	533,15
		forn convecció elèctric amb humidificador i grill			10/03/2022			139,80	1.144,48

AJUNTAMENT-AJUNTAMENT DE SABADELL

LLIBRE A **LLIBRE A: BENS, DRETS I OBLIGACIONS DE L'ENT LOCAL**

EPÍGRAF: **I.2** **SERVEI PÚBLIC**

SUBEPÍGRAF: **I.2.C** **MOBLES**

CLASSIFICACIÓ	N. BÉ	QUANT. / DESCRIPCIÓ	C. GESTO / C. COST	T. ADQUISICIÓ	COST ADQUI. / D- ALTA	CENTRE / UBICACIÓ	PLANTA / ESPAI	V.B.C. / DOT. AMORT	F.A. / V.C.
11.119 320101	36114		ED	COMPRA	1.921,28	Escola Bressol Can Puiggener - c. Puig de la Creu		1.921,28	610,57
		congelador vertical amb calaixos 75x75x200 cms de 560 llitres			10/03/2022			160,10	1.310,71
11.120 320101	36115		ED	COMPRA	1.133,61	Escola bressol Creu Alta - c. Sant Maties, 6		1.133,61	360,24
		congelador vertical amb calaixos 60x65x177 cms de 350 llitres			10/03/2022			94,46	773,37
11.121 300105	36128		ED	COMPRA	298,87	Escola Bressol Andreu Castells		298,87	181,36
		Impressora multifunció			12/05/2022			49,81	117,51
11.122 300105	36129		ED	COMPRA	298,87	Escola bressol Arraona - c. de la Palma, 77-81		298,87	181,36
		Impressora multifunció			12/05/2022			49,81	117,51
11.123 300105	36130		ED	COMPRA	298,87	CEIP i Escola Bressol La Romànica		298,87	181,36
		Impressora multifunció			12/05/2022			49,81	117,51
11.124 300105	36131		ED	COMPRA	298,87	CEIP i Escola Bressol Calvet d'Estrella		298,87	181,36
		Impressora multifunció			12/05/2022			49,81	117,51
11.125 300105	36132		ED	COMPRA	298,87	Escola bressol CEIP Joan Montllor - c. Segre, 2-14		298,87	181,36
		Impressora multifunció			12/05/2022			49,81	117,51
11.126 300106	36133		ED	COMPRA	398,09	Escola bressol CEIP Joan Montllor - c. Segre, 2-14		398,09	241,55
		Projector de 3600 lumens VGA-HDMI			12/05/2022			66,34	156,54

AJUNTAMENT-AJUNTAMENT DE SABADELL

LLIBRE A **LLIBRE A: BENS, DRETS I OBLIGACIONS DE L'ENT LOCAL**

EPÍGRAF: **I.2** **SERVEI PÚBLIC**

SUBEPÍGRAF: **I.2.C** **MOBLES**

CLASSIFICACIÓ	N. BÉ	QUANT. / DESCRIPCIÓ	C. GESTO / C. COST	T. ADQUISICIÓ	COST ADQUI. / D- ALTA	CENTRE / UBICACIÓ	PLANTA / ESPAI	V.B.C. / DOT. AMORT	F.A. / V.C.
11.127 300106	36134		ED	COMPRA	398,09	Vapor Buixeda Nou - c. de Sant Pau, 104		398,09	241,55
		Projector de 3600 lumens VGA-HDMI			12/05/2022			66,34	156,54
11.128 300105	36135		ED	COMPRA	298,87	Vapor Buixeda Nou - c. de Sant Pau, 104		298,87	181,36
		Impressora multifunció			12/05/2022			49,81	117,51
11.129 330104	36136		ED	COMPRA	99,22	Vapor Buixeda Nou - c. de Sant Pau, 104		99,22	45,15
		Equip de música multicadena			12/05/2022			12,40	54,07
11.130 330104	36137		ED	COMPRA	99,22	Vapor Buixeda Nou - c. de Sant Pau, 104		99,22	45,15
		Equip de música multicadena			12/05/2022			12,40	54,07
11.131 330104	36138		ED	COMPRA	99,22	Vapor Buixeda Nou - c. de Sant Pau, 104		99,22	45,15
		Equip de música multicadena			12/05/2022			12,40	54,07
11.132 330104	36139		ED	COMPRA	99,22	Vapor Buixeda Nou - c. de Sant Pau, 104		99,22	45,15
		Equip de música multicadena			12/05/2022			12,40	54,07
11.133 330601	36140	1	ED	COMPRA	352,92	Escola Bressol Andreu Castells		352,92	112,24
		Taulell cuina exterior fabricada en fusta de pi i bedoll acabat de lasur color			09/03/2022			29,41	240,68
11.134 330601	36141	1	ED	COMPRA	105,15	Escola Bressol Andreu Castells		105,15	33,43
		Cub de fusta natural fabricat a 5 cares. Mides: 60x60x10 cm			09/03/2022			8,76	71,72

AJUNTAMENT-AJUNTAMENT DE SABADELL

LLIBRE A LLIBRE A: BENS, DRETS I OBLIGACIONS DE L'ENT LOCAL

EPÍGRAF: I.2 SERVEI PÚBLIC

SUBEPÍGRAF: I.2.C MOBLES

CLASSIFICACIÓ	N. BÉ	QUANT. / DESCRIPCIÓ	C. GESTO / C. COST	T. ADQUISICIÓ	COST ADQUI. / D- ALTA	CENTRE / UBICACIÓ	PLANTA / ESPAI	V.B.C. / DOT. AMORT	F.A. / V.C.
11.135 330601	36142	1	ED	COMPRA	286,37	Escola Bressol Andreu Castells		286,37	91,06
		Taula manipulació amb tapa exterior ,fabricada en fusta de pi i bedoll amb			09/03/2022			23,86	195,31
11.136 330101	36143	5	ED	COMPRA	214,90	Escola bressol Creu Alta - c. Sant Maties, 6		214,90	68,32
		Llit apilable estàndard color blau, alçada 11 cm, llarg 130 cm, ample 54			09/03/2022			17,90	146,58
11.137 330101	36144	8	ED	COMPRA	636,17	Escola bressol Creu Alta - c. Sant Maties, 6		636,17	202,31
		Cadira de faig, color groc, fabricada en faig i estructura reforçada.Seient i			09/03/2022			53,01	433,86
11.138 330101	36145	1	ED	COMPRA	348,90	CEIP i Escola Bressol Calvet d'Estrella		348,90	110,94
		Taula abatible , mides 160x80 cm color blanc, superfície de faig i cantons			09/03/2022			29,07	237,96
11.139 330601	36146	1	ED	COMPRA	215,60	CEIP i Escola Bressol Calvet d'Estrella		215,60	68,54
		Petit pont de fusta natural encolada i amb tractament autoclau.Amplada			09/03/2022			17,96	147,06
11.140 330601	36147	1	ED	COMPRA	140,88	CEIP i Escola Bressol Calvet d'Estrella		140,88	44,80
		Triangle petit de fusta natural, fabricat amb tauler multicapes d´interior de			09/03/2022			11,74	96,08
11.141 330601	36148	1	ED	COMPRA	227,65	Escola bressol CEIP Joan Montllor - c. Segre, 2-14		227,65	72,39
		Cuina d´exterior , color verd i negre, fabricada en fusta de cedre certificada.			09/03/2022			18,97	155,26
11.142 330101	36222	4	ED	COMPRA	458,55	CEIP Mas Boadella - c. de Viena, 1-39		458,55	144,25

AJUNTAMENT-AJUNTAMENT DE SABADELL

LLIBRE A **LLIBRE A: BENS, DRETS I OBLIGACIONS DE L'ENT LOCAL**

EPÍGRAF: **I.2** **SERVEI PÚBLIC**

SUBEPÍGRAF: **I.2.C** **MOBLES**

CLASSIFICACIÓ	N. BÉ	QUANT. / DESCRIPCIÓ	C. GESTO / C. COST	T. ADQUISICIÓ	COST ADQUI. / D- ALTA	CENTRE / UBICACIÓ	PLANTA / ESPAI	V.B.C. / DOT. AMORT	F.A. / V.C.
		mosquiteres enrotllables per a l'espai de cui9na i menjador de l'escola			24/03/2022			38,21	314,30
11.143 330101	36223	3	ED	COMPRA	286,75	CEIP Virolet		286,75	90,19
		mosquiteres fixes per a l'espai de cuina i menjador			24/03/2022			23,89	196,56
11.144 330601	36224	1	ED	COMPRA	1.565,51	Escola Bressol Joaquim Blume - rda. Bellesguard		1.565,51	497,86
		Gran caseta de nines. mides 200x120x130 cm			09/03/2022			130,45	1.067,65
11.145 330601	36225	1	ED	COMPRA	1.358,43	Vapor Buixeda Nou - c. de Sant Pau, 104		1.358,43	432,02
		Taula de sorra de 2 nivells, mides 270x60x60 cm			09/03/2022			113,20	926,41
11.146 330101	36227	1	ED	COMPRA	1.540,33	CEIP Juan Ramón Jiménez - av. de Polinyà, 2A		1.540,33	484,60
		Font Egea de Benito Urban			24/03/2022			128,36	1.055,73
11.147 300104	36229		TE	INSPECCIÓ FÍSICA O INVENTARI	0	Infraestructures genèriques de ciutat		12.081,85	1.704,69
		Infraestructura generèrica de xarxa municipal de serveis administratius			01/01/2022			1.704,69	10.377,16
11.148 330105	36232		CU	INSPECCIÓ FÍSICA O INVENTARI	0	Fons Bibliogràfic de l'Ajuntament de Sabadell		75.672,00	26.888,11
		Fons bibliogràfic 2022			01/01/2022			7.567,12	48.783,89
11.149 320103	36240		SC	COMPRA	4.628,25	Can Marcet - c. de Pau Claris, 86-138		4.628,25	2.512,45
		Equip de detecció i lectura per control i detecció de drogues			15/03/2022	Edifici Can Marcet		661,17	2.115,80
11.150 320103	36241		SC	COMPRA	4.628,25	Can Marcet - c. de Pau Claris, 86-138		4.628,25	2.512,45

AJUNTAMENT-AJUNTAMENT DE SABADELL

LLIBRE A **LLIBRE A: BENS, DRETS I OBLIGACIONS DE L'ENT LOCAL**

EPÍGRAF: **I.2** **SERVEI PÚBLIC**

SUBEPÍGRAF: **I.2.C** **MOBLES**

CLASSIFICACIÓ	N. BÉ	QUANT. / DESCRIPCIÓ	C. GESTO / C. COST	T. ADQUISICIÓ	COST ADQUI. / D- ALTA	CENTRE / UBICACIÓ	PLANTA / ESPAI	V.B.C. / DOT. AMORT	F.A. / V.C.
		Equip de detecció i lectura per control i detecció de drogues			15/03/2022	Edifici Can Marcet		661,17	2.115,80
11.151 310101	36242		SC	COMPRA	229,00	Can Marcet - c. de Pau Claris, 86-138		229,00	72,14
		BICICLETA			22/03/2022	Parc mòbil		19,08	156,86
11.152 310101	36243		SC	COMPRA	229,00	Can Marcet - c. de Pau Claris, 86-138		229,00	72,14
		BICICLETA			22/03/2022	Parc mòbil		19,08	156,86
11.153 310101	36244		SC	COMPRA	229,00	Can Marcet - c. de Pau Claris, 86-138		229,00	72,14
		BICICLETA			22/03/2022	Parc mòbil		19,08	156,86
11.154 310101	36245		SC	COMPRA	229,00	Can Marcet - c. de Pau Claris, 86-138		229,00	72,14
		BICICLETA			22/03/2022	Parc mòbil		19,08	156,86
11.155 310101	36246		SC	COMPRA	229,00	Can Marcet - c. de Pau Claris, 86-138		229,00	72,14
		BICICLETA			22/03/2022	Parc mòbil		19,08	156,86
11.156 310101	36247		SC	COMPRA	229,00	Can Marcet - c. de Pau Claris, 86-138		229,00	72,14
		BICICLETA			22/03/2022	Parc mòbil		19,08	156,86
11.157 310101	36248		SC	COMPRA	229,00	Can Marcet - c. de Pau Claris, 86-138		229,00	72,14
		BICICLETA			22/03/2022	Parc mòbil		19,08	156,86
11.158 310101	36249		SC	COMPRA	229,00	Can Marcet - c. de Pau Claris, 86-138		229,00	72,14
		BICICLETA			22/03/2022	Parc mòbil		19,08	156,86

AJUNTAMENT-AJUNTAMENT DE SABADELL

LLIBRE A LLIBRE A: BENS, DRETS I OBLIGACIONS DE L'ENT LOCAL

EPÍGRAF: I.2 SERVEI PÚBLIC

SUBEPÍGRAF: I.2.C MOBLES

CLASSIFICACIÓ	N. BÉ	QUANT. / DESCRIPCIÓ	C. GESTO / C. COST	T. ADQUISICIÓ	COST ADQUI. / D- ALTA	CENTRE / UBICACIÓ	PLANTA / ESPAI	V.B.C. / DOT. AMORT	F.A. / V.C.
11.159 310101	36250		SC	COMPRA	229,00	Can Marcet - c. de Pau Claris, 86-138		229,00	72,14
		BICICLETA			22/03/2022	Parc mòbil		19,08	156,86
11.160 310101	36251		SC	COMPRA	229,00	Can Marcet - c. de Pau Claris, 86-138		229,00	72,14
		BICICLETA			22/03/2022	Parc mòbil		19,08	156,86
11.161 310101	36252		SC	COMPRA	229,01	Can Marcet - c. de Pau Claris, 86-138		229,01	72,14
		BICICLETA			22/03/2022	Parc mòbil		19,08	156,87
11.162 310101	36253		SC	COMPRA	229,01	Can Marcet - c. de Pau Claris, 86-138		229,01	72,14
		BICICLETA			22/03/2022	Parc mòbil		19,08	156,87
11.163 310101	36254		SC	COMPRA	229,01	Can Marcet - c. de Pau Claris, 86-138		229,01	72,14
		BICICLETA			22/03/2022	Parc mòbil		19,08	156,87
11.164 310101	36255		SC	COMPRA	229,01	Can Marcet - c. de Pau Claris, 86-138		229,01	72,14
		BICICLETA			22/03/2022	Parc mòbil		19,08	156,87
11.165 310101	36256		SC	COMPRA	229,01	Can Marcet - c. de Pau Claris, 86-138		229,01	72,14
		BICICLETA			22/03/2022	Parc mòbil		19,08	156,87
11.166 310101	36257		SC	COMPRA	229,01	Can Marcet - c. de Pau Claris, 86-138		229,01	72,14
		BICICLETA			22/03/2022	Parc mòbil		19,08	156,87
11.167 310101	36258		SC	COMPRA	229,01	Can Marcet - c. de Pau Claris, 86-138		229,01	72,14

AJUNTAMENT-AJUNTAMENT DE SABADELL

LLIBRE A **LLIBRE A: BENS, DRETS I OBLIGACIONS DE L'ENT LOCAL**

EPÍGRAF: **I.2** **SERVEI PÚBLIC**

SUBEPÍGRAF: **I.2.C** **MOBLES**

CLASSIFICACIÓ	N. BÉ	QUANT. / DESCRIPCIÓ	C. GESTO / C. COST	T. ADQUISICIÓ	COST ADQUI. / D- ALTA	CENTRE / UBICACIÓ	PLANTA / ESPAI	V.B.C. / DOT. AMORT	F.A. / V.C.
		BICICLETA			22/03/2022	Parc mòbil		19,08	156,87
11.168 310101	36259		SC	COMPRA	229,01	Can Marcet - c. de Pau Claris, 86-138		229,01	72,14
		BICICLETA			22/03/2022	Parc mòbil		19,08	156,87
11.169 310101	36260		SC	COMPRA	229,01	Can Marcet - c. de Pau Claris, 86-138		229,01	72,14
		BICICLETA			22/03/2022	Parc mòbil		19,08	156,87
11.170 310101	36261		SC	COMPRA	335,00	Can Marcet - c. de Pau Claris, 86-138		335,00	105,52
		BICICLETA			22/03/2022	Parc mòbil		27,91	229,48
11.171 310101	36262		SC	COMPRA	335,00	Can Marcet - c. de Pau Claris, 86-138		335,00	105,52
		BICICLETA			22/03/2022	Parc mòbil		27,91	229,48
11.172 330201	36264		PR	COMPRA	1.612,12	Edifici Cultura - pl. Sant Roc, 12-13-14		1.612,12	492,09
		Monitor 50" 4K en equip de videoconferència per a l'oficina del			04/05/2022			134,34	1.120,03
11.173 330102	36266	1	ED	COMPRA	508,25	Vapor Buixeda Nou - c. de Sant Pau, 104		508,25	159,88
		Bordura de pi de 35 metres de llargada, i 20 cms d´alçada, tractada			24/03/2022			42,35	348,37
11.174 330101	36369	1	ES	COMPRA	114,95	Poliesportiu Can Marcet - c. Riu-Sec, 44B-80		114,95	36,50
		CADIRA D'OFICINA			10/03/2022			9,57	78,45
11.175 330102	36370		TE	CONSTRUCCIÓ REALITZADA PER CONTRACTE AMB TERCERS	3.727,99	pl. de Maria Vinyes		3.979,55	1.219,54

AJUNTAMENT-AJUNTAMENT DE SABADELL

LLIBRE A **LLIBRE A: BENS, DRETS I OBLIGACIONS DE L'ENT LOCAL**

EPÍGRAF: **I.2** **SERVEI PÚBLIC**

SUBEPÍGRAF: **I.2.C** **MOBLES**

CLASSIFICACIÓ	N. BÉ	QUANT. / DESCRIPCIÓ	C. GESTO / C. COST	T. ADQUISICIÓ	COST ADQUI. / D- ALTA	CENTRE / UBICACIÓ	PLANTA / ESPAI	V.B.C. / DOT. AMORT	F.A. / V.C.
		Font - Pl de Maria Vinyes			27/04/2022			331,62	2.760,01
11.176 330102	36371		TE	CONSTRUCCIÓ REALITZADA PER CONTRACTE AMB TERCERS	2.755,81	Zona d-2(r) - rda Bellesguard - c Sol Padris 145l		3.147,11	962,95
		Font - Rda Bellesguard			27/04/2022			262,25	2.184,16
11.177 330102	36372		TE	CONSTRUCCIÓ REALITZADA PER CONTRACTE AMB TERCERS	2.689,32	pl. de la Sardana		2.940,88	900,84
		Font - Pl. Sardana			27/04/2022			245,07	2.040,04
11.178 330102	36373		TE	CONSTRUCCIÓ REALITZADA PER CONTRACTE AMB TERCERS	3.050,74	parc de la Roureda (c.Martinet,Molina,Bellver)		3.302,30	1.011,72
		Font - Parc de la Roureda			27/04/2022			275,18	2.290,58
11.179 330102	36374		TE	CONSTRUCCIÓ REALITZADA PER CONTRACTE AMB TERCERS	3.063,25	pl. Gremial		3.314,81	1.015,58
		Font - Pl. Gremial			27/04/2022			276,23	2.299,23
11.180 300103	36396		GI	COMPRA	1.356,89	Edifici c. Narcís Giralt, 74		1.356,89	850,66
		Ordinador portàtil 13"			29/03/2022			226,14	506,23
11.181 300102	36397		GI	COMPRA	2.241,38	Edifici c. Narcís Giralt, 74		2.241,38	1.405,20
		Ordinador de sobretaula 24"			29/03/2022			373,56	836,18
11.182 300102	36398		GI	COMPRA	2.241,38	Edifici c. Narcís Giralt, 74		2.241,38	1.405,20
		Ordinador de sobretaula 24"			29/03/2022			373,56	836,18

AJUNTAMENT-AJUNTAMENT DE SABADELL

LLIBRE A **LLIBRE A: BENS, DRETS I OBLIGACIONS DE L'ENT LOCAL**

EPÍGRAF: **I.2** **SERVEI PÚBLIC**

SUBEPÍGRAF: **I.2.C** **MOBLES**

CLASSIFICACIÓ	N. BÉ	QUANT. / DESCRIPCIÓ	C. GESTO / C. COST	T. ADQUISICIÓ	COST ADQUI. / D- ALTA	CENTRE / UBICACIÓ	PLANTA / ESPAI	V.B.C. / DOT. AMORT	F.A. / V.C.
11.183 320103	36399		SA	COMPRA	287,98	Edifici pl. del Gas 2		287,98	152,38
		Pipeta Eppendorf Plus fijo			19/04/2022			41,14	135,60
11.184 330101	36401	1	SC	COMPRA	9.264,79	Can Marcet - c. de Pau Claris, 86-138		9.264,79	2.857,68
		CONSOLA 1840MM RECTA			20/04/2022	Edifici Can Marcet		772,06	6.407,11
11.185 330101	36402	1	SC	COMPRA	28.617,73	Can Marcet - c. de Pau Claris, 86-138		28.617,73	8.827,06
		CONSOLA 7430MM CURVA OPERADORS			20/04/2022	Edifici Can Marcet		2.384,81	19.790,67
11.186 330101	36403	1	SC	COMPRA	9.892,17	Can Marcet - c. de Pau Claris, 86-138		9.892,17	3.051,19
		TAULA DE REUNIONS 8-10 PAX RECTANGULAR			20/04/2022	Edifici Can Marcet		824,34	6.840,98
11.187 330101	36404	5	SC	COMPRA	6.609,33	Can Marcet - c. de Pau Claris, 86-138		6.609,33	2.038,60
		CADIRA ERGONOMICA 2477 AMB REPOSACAPS			20/04/2022	Edifici Can Marcet		550,77	4.570,73
11.188 330101	36405	9	SC	COMPRA	7.496,62	Can Marcet - c. de Pau Claris, 86-138		7.496,62	2.312,28
		CADIRA ERGONOMICA ENTORNS ADMINISTRATIUS			20/04/2022	Edifici Can Marcet		624,71	5.184,34
11.189 330101	36407	1	SC	COMPRA	599,69	Can Marcet - c. de Pau Claris, 86-138		599,69	184,96
		TAULA AUXILIAR RODONA 100 CM			20/04/2022	Edifici Can Marcet		49,97	414,73
11.190 330101	36408	8	SC	COMPRA	2.394,48	Can Marcet - c. de Pau Claris, 86-138		2.394,48	738,57
		MOBLE BAIX AMB DUES PORTES MELAMINA 100X78X42			20/04/2022	Edifici Can Marcet		199,54	1.655,91

AJUNTAMENT-AJUNTAMENT DE SABADELL

LLIBRE A **LLIBRE A: BENS, DRETS I OBLIGACIONS DE L'ENT LOCAL**

EPÍGRAF: **I.2** **SERVEI PÚBLIC**

SUBEPÍGRAF: **I.2.C** **MOBLES**

CLASSIFICACIÓ	N. BÉ	QUANT. / DESCRIPCIÓ	C. GESTO / C. COST	T. ADQUISICIÓ	COST ADQUI. / D- ALTA	CENTRE / UBICACIÓ	PLANTA / ESPAI	V.B.C. / DOT. AMORT	F.A. / V.C.
11.191 330101	36409	1	SC	COMPRA	413,29	Can Marcet - c. de Pau Claris, 86-138		413,29	127,47
		MOBLE ALT AMB DUES PORTES MELAMINA 80X185X42			20/04/2022	Edifici Can Marcet		34,44	285,82
11.192 330101	36410	6	SC	COMPRA	1.527,44	Can Marcet - c. de Pau Claris, 86-138		1.527,44	471,11
		CADIRA 4 POTES AMB BRAÇOS			20/04/2022	Edifici Can Marcet		127,28	1.056,33
11.193 330101	36411	1	SC	COMPRA	618,85	Can Marcet - c. de Pau Claris, 86-138		618,85	190,88
		BANCADA 4 SEIENTS			20/04/2022	Edifici Can Marcet		51,57	427,97
11.194 330101	36412	1	SC	COMPRA	3.445,80	Can Marcet - c. de Pau Claris, 86-138		3.445,80	1.062,84
		FRONTAL VISUALITZACIÓ FONOABSORBENT Y DM LACAT 6X2			20/04/2022	Edifici Can Marcet		287,15	2.382,96
11.195 330201	36413		SC	COMPRA	4.490,18	Can Marcet - c. de Pau Claris, 86-138		13.426,31	4.080,06
		VIDEOWALL 6X2 MONITORS DE 55"			20/04/2022	Edifici Can Marcet		1.118,85	9.346,25
11.196 330205	36414		SC	COMPRA	1.070,49	Can Marcet - c. de Pau Claris, 86-138		1.070,49	330,16
		SISTEMA AUDIO VIDEOWALL			20/04/2022	Edifici Can Marcet		89,20	740,33
11.197 300104	36415		SC	COMPRA	12.069,63	Can Marcet - c. de Pau Claris, 86-138		12.069,63	7.445,67
		KVM DINAMIC OPERADORS			20/04/2022	Edifici Can Marcet		2.011,60	4.623,96
11.198 300104	36416		SC	COMPRA	10.345,39	Can Marcet - c. de Pau Claris, 86-138		10.345,39	6.382,01
		KVM DINAMIC SALA DE REUNIONS			20/04/2022	Edifici Can Marcet		1.724,23	3.963,38

AJUNTAMENT-AJUNTAMENT DE SABADELL

LLIBRE A LLIBRE A: BENS, DRETS I OBLIGACIONS DE L'ENT LOCAL

EPÍGRAF: I.2 SERVEI PÚBLIC

SUBEPÍGRAF: I.2.C MOBLES

CLASSIFICACIÓ	N. BÉ	QUANT. / DESCRIPCIÓ	C. GESTO / C. COST	T. ADQUISICIÓ	COST ADQUI. / D- ALTA	CENTRE / UBICACIÓ	PLANTA / ESPAI	V.B.C. / DOT. AMORT	F.A. / V.C.
11.199	300102	36417	SC	COMPRA	743,75	Can Marcet - c. de Pau Claris, 86-138		743,75	458,79
		PCS OPERADORS			20/04/2022	Edifici Can Marcet		123,95	284,96
11.200	300104	36418	SC	COMPRA	10.345,39	Can Marcet - c. de Pau Claris, 86-138		10.345,39	6.382,01
		KVM DINAMIC SALA GOVERN			20/04/2022	Edifici Can Marcet		1.724,23	3.963,38
11.201	330201	36421	SC	COMPRA	5.709,70	Can Marcet - c. de Pau Claris, 86-138		6.344,12	1.952,42
		MONITOR 75"			20/04/2022	Edifici Can Marcet		528,66	4.391,70
11.202	300106	36422	SC	COMPRA	7.697,14	Can Marcet - c. de Pau Claris, 86-138		7.697,14	4.748,30
		COMMUTACIO VIDEO USB			20/04/2022	Edifici Can Marcet		1.282,85	2.948,84
11.203	330201	36423	SC	COMPRA	2.810,43	Can Marcet - c. de Pau Claris, 86-138		2.810,43	866,86
		CAMERA + TERMINAL VIDEOCONFERENCIA			20/04/2022	Edifici Can Marcet		234,20	1.943,57
11.204	300104	36424	SC	COMPRA	2.189,71	Can Marcet - c. de Pau Claris, 86-138		2.189,71	1.350,81
		PUNTS AP EN TERRAT			20/04/2022	Edifici Can Marcet		364,95	838,90
11.205	300104	36425	SC	COMPRA	23.678,58	Can Marcet - c. de Pau Claris, 86-138		23.678,58	14.607,19
		SWITCHES DE XARXA			20/04/2022	Edifici Can Marcet		3.946,43	9.071,39
11.206	300104	36427	SC	COMPRA	20.690,81	Can Marcet - c. de Pau Claris, 86-138		20.690,81	12.764,03
		KVM DINAMICS OPERADORS			20/04/2022	Edifici Can Marcet		3.448,46	7.926,78
11.207	300104	36428	SC	COMPRA	3.448,46	Can Marcet - c. de Pau Claris, 86-138		3.448,46	2.127,32

AJUNTAMENT-AJUNTAMENT DE SABADELL

LLIBRE A LLIBRE A: BENS, DRETS I OBLIGACIONS DE L'ENT LOCAL

EPÍGRAF: I.2 SERVEI PÚBLIC

SUBEPÍGRAF: I.2.C MOBLES

CLASSIFICACIÓ	N. BÉ	QUANT. / DESCRIPCIÓ	C. GESTO / C. COST	T. ADQUISICIÓ	COST ADQUI. / D- ALTA	CENTRE / UBICACIÓ	PLANTA / ESPAI	V.B.C. / DOT. AMORT	F.A. / V.C.
		KVM DINAMIC SALA DE REUNIONS			20/04/2022	Edifici Can Marcet		574,74	1.321,14
11.208 300102	36429		SC	COMPRA	1.275,00	Can Marcet - c. de Pau Claris, 86-138		1.275,00	786,54
		PCS OPERADORS			20/04/2022	Edifici Can Marcet		212,50	488,46
11.209 300104	36430		SC	COMPRA	3.448,46	Can Marcet - c. de Pau Claris, 86-138		3.448,46	2.127,32
		KVM DINAMIC SALA GOVERN			20/04/2022	Edifici Can Marcet		574,74	1.321,14
11.210 300106	36432		SC	COMPRA	3.316,65	Can Marcet - c. de Pau Claris, 86-138		3.316,65	2.046,00
		COMMUTACIO VIDEO USB			20/04/2022	Edifici Can Marcet		552,77	1.270,65
11.211 330201	36433		SC	COMPRA	1.687,76	Can Marcet - c. de Pau Claris, 86-138		1.687,76	520,56
		CAMERA + TERMINAL VIDEOCONFERENCIA			20/04/2022	Edifici Can Marcet		140,64	1.167,20
11.212 300105	36434		SC	COMPRA	2.662,91	Can Marcet - c. de Pau Claris, 86-138		2.662,91	1.642,71
		EQUIP MULTIFUNCIO			20/04/2022	Edifici Can Marcet		443,81	1.020,20
11.213 300104	36435		SC	COMPRA	14.786,60	Can Marcet - c. de Pau Claris, 86-138		14.786,60	9.121,76
		TRASLLAT RACK EMISORES A NOU CPD			20/04/2022	Edifici Can Marcet		2.464,43	5.664,84
11.214 300104	36436		SC	COMPRA	729,91	Can Marcet - c. de Pau Claris, 86-138		729,91	450,27
		PUNTS AP EN TERRAT			20/04/2022	Edifici Can Marcet		121,65	279,64
11.215 300104	36437		SC	COMPRA	1.246,24	Can Marcet - c. de Pau Claris, 86-138		1.246,24	768,77
		SWITCHES DE XARXA			20/04/2022	Edifici Can Marcet		207,70	477,47

AJUNTAMENT-AJUNTAMENT DE SABADELL

LLIBRE A **LLIBRE A: BENS, DRETS I OBLIGACIONS DE L'ENT LOCAL**

EPÍGRAF: **I.2** **SERVEI PÚBLIC**

SUBEPÍGRAF: **I.2.C** **MOBLES**

CLASSIFICACIÓ	N. BÉ	QUANT. / DESCRIPCIÓ	C. GESTO / C. COST	T. ADQUISICIÓ	COST ADQUI. / D- ALTA	CENTRE / UBICACIÓ	PLANTA / ESPAI	V.B.C. / DOT. AMORT	F.A. / V.C.
11.216 300104	36438		SC	COMPRA	15.711,18	Can Marcet - c. de Pau Claris, 86-138		18.772,60	11.285,74
		EMISSORES SRG3900			20/04/2022	Edifici Can Marcet		3.230,81	7.486,86
11.217 330201	36442		SC	COMPRA	2.936,64	Can Marcet - c. de Pau Claris, 86-138		2.936,64	885,68
		MONITOR 49" I SERVEIS GESTIO			20/05/2022	Edifici Can Marcet		244,72	2.050,96
11.218 300104	36446		SC	COMPRA	2.095,18	Can Marcet - c. de Pau Claris, 86-138		2.095,18	1.263,78
		SISTEMA DE CONTROL D'ACCES			20/05/2022	Edifici Can Marcet		349,19	831,40
11.219 300103	36480		PR	COMPRA	928,17	Edifici Cultura - pl. Sant Roc, 12-13-14		928,17	566,63
		Ordinador portàtil per l'equip de videoconferència de l'oficina de			04/05/2022			154,69	361,54
11.220 330201	36481		PR	COMPRA	951,84	Edifici Cultura - pl. Sant Roc, 12-13-14		951,84	290,55
		Barra de so i càmera per l'equip de videoconferència del Programa de			04/05/2022			79,32	661,29
11.221 330201	36492		SC	COMPRA	4.490,18	Can Marcet - c. de Pau Claris, 86-138		4.490,18	1.384,97
		VIDEOWALL 6X2 MONITOR DE 55"			20/04/2022	Edifici Can Marcet		374,18	3.105,21
11.222 330201	36493		SC	COMPRA	4.490,18	Can Marcet - c. de Pau Claris, 86-138		4.490,18	1.384,97
		VIDEOWALL 6X2 MONITORS DE 55"			20/04/2022	Edifici Can Marcet		374,18	3.105,21
11.223 330201	36494		SC	COMPRA	4.490,18	Can Marcet - c. de Pau Claris, 86-138		4.490,18	1.384,97
		VIDEOWALL 6X2 MONITORS DE 55"			20/04/2022	Edifici Can Marcet		374,18	3.105,21

AJUNTAMENT-AJUNTAMENT DE SABADELL

LLIBRE A **LLIBRE A: BENS, DRETS I OBLIGACIONS DE L'ENT LOCAL**

EPÍGRAF: **I.2** **SERVEI PÚBLIC**

SUBEPÍGRAF: **I.2.C** **MOBLES**

CLASSIFICACIÓ	N. BÉ	QUANT. / DESCRIPCIÓ	C. GESTO / C. COST	T. ADQUISICIÓ	COST ADQUI. / D- ALTA	CENTRE / UBICACIÓ	PLANTA / ESPAI	V.B.C. / DOT. AMORT	F.A. / V.C.
11.224 330201	36495		SC	COMPRA	4.490,18	Can Marcet - c. de Pau Claris, 86-138		4.490,18	1.384,97
		VIDEOWALL 6X2 MONITORS DE 55"			20/04/2022	Edifici Can Marcet		374,18	3.105,21
11.225 330201	36496		SC	COMPRA	4.490,18	Can Marcet - c. de Pau Claris, 86-138		4.490,18	1.384,97
		VIDEOWALL 6X2 MONITORS DE 55"			20/04/2022	Edifici Can Marcet		374,18	3.105,21
11.226 330201	36497		SC	COMPRA	4.490,18	Can Marcet - c. de Pau Claris, 86-138		4.490,18	1.384,97
		VIDEOWALL 6X2 MONITORS DE 55"			20/04/2022	Edifici Can Marcet		374,18	3.105,21
11.227 330201	36498		SC	COMPRA	4.490,18	Can Marcet - c. de Pau Claris, 86-138		4.490,18	1.384,97
		VIDEOWALL 6X2 MONITORS DE 55"			20/04/2022	Edifici Can Marcet		374,18	3.105,21
11.228 330201	36499		SC	COMPRA	4.490,18	Can Marcet - c. de Pau Claris, 86-138		4.490,18	1.384,97
		VIDEOWALL 6X2 MONITORS DE 55"			20/04/2022	Edifici Can Marcet		374,18	3.105,21
11.229 330201	36500		SC	COMPRA	4.490,19	Can Marcet - c. de Pau Claris, 86-138		4.490,19	1.384,98
		VIDEOWALL 6X2 MONITORS DE 55"			20/04/2022	Edifici Can Marcet		374,18	3.105,21
11.230 330201	36501		SC	COMPRA	4.490,19	Can Marcet - c. de Pau Claris, 86-138		4.490,19	1.384,98
		VIDEOWALL 6X2 MONITORS DE 55"			20/04/2022	Edifici Can Marcet		374,18	3.105,21
11.231 330201	36502		SC	COMPRA	4.490,19	Can Marcet - c. de Pau Claris, 86-138		4.490,19	1.384,98
		VIDEOWALL 6X2 MONITORS DE 55"			20/04/2022	Edifici Can Marcet		374,18	3.105,21
11.232 300104	36503		SC	COMPRA	12.069,63	Can Marcet - c. de Pau Claris, 86-138		12.069,63	7.445,67
		KVM DINAMIC OPERADORS			20/04/2022	Edifici Can Marcet		2.011,60	4.623,96

AJUNTAMENT-AJUNTAMENT DE SABADELL

LLIBRE A **LLIBRE A: BENS, DRETS I OBLIGACIONS DE L'ENT LOCAL**

EPÍGRAF: **I.2** **SERVEI PÚBLIC**

SUBEPÍGRAF: **I.2.C** **MOBLES**

CLASSIFICACIÓ	N. BÉ	QUANT. / DESCRIPCIÓ	C. GESTO / C. COST	T. ADQUISICIÓ	COST ADQUI. / D- ALTA	CENTRE / UBICACIÓ	PLANTA / ESPAI	V.B.C. / DOT. AMORT	F.A. / V.C.
11.233 300104	36504		SC	COMPRA	12.069,63	Can Marcet - c. de Pau Claris, 86-138		12.069,63	7.445,67
		KVM DINAMIC OPERADORS			20/04/2022	Edifici Can Marcet		2.011,60	4.623,96
11.234 300104	36505		SC	COMPRA	12.069,63	Can Marcet - c. de Pau Claris, 86-138		12.069,63	7.445,67
		KVM DINAMIC OPERADORS			20/04/2022	Edifici Can Marcet		2.011,60	4.623,96
11.235 300102	36506		SC	COMPRA	743,75	Can Marcet - c. de Pau Claris, 86-138		743,75	458,79
		PCS OPERADORS			20/04/2022	Edifici Can Marcet		123,95	284,96
11.236 300102	36507		SC	COMPRA	743,75	Can Marcet - c. de Pau Claris, 86-138		743,75	458,79
		PCS OPERADORS			20/04/2022	Edifici Can Marcet		123,95	284,96
11.237 300102	36508		SC	COMPRA	743,75	Can Marcet - c. de Pau Claris, 86-138		743,75	458,79
		PCS OPERADORS			20/04/2022	Edifici Can Marcet		123,95	284,96
11.238 330201	36509		SC	COMPRA	1.434,77	Can Marcet - c. de Pau Claris, 86-138		1.434,77	432,71
		MONITOR 49"			20/05/2022	Edifici Can Marcet		119,56	1.002,06
11.239 330201	36510		SC	COMPRA	1.434,77	Can Marcet - c. de Pau Claris, 86-138		1.434,77	432,71
		MONITOR 49"			20/05/2022	Edifici Can Marcet		119,56	1.002,06
11.240 330201	36511		SC	COMPRA	1.434,78	Can Marcet - c. de Pau Claris, 86-138		1.434,78	432,71
		MONITOR DE 49"			20/05/2022	Edifici Can Marcet		119,56	1.002,07
11.241 330201	36512		SC	COMPRA	1.434,78	Can Marcet - c. de Pau Claris, 86-138		1.434,78	432,71

AJUNTAMENT-AJUNTAMENT DE SABADELL

LLIBRE A **LLIBRE A: BENS, DRETS I OBLIGACIONS DE L'ENT LOCAL**

EPÍGRAF: **I.2** **SERVEI PÚBLIC**

SUBEPÍGRAF: **I.2.C** **MOBLES**

CLASSIFICACIÓ	N. BÉ	QUANT. / DESCRIPCIÓ	C. GESTO / C. COST	T. ADQUISICIÓ	COST ADQUI. / D- ALTA	CENTRE / UBICACIÓ	PLANTA / ESPAI	V.B.C. / DOT. AMORT	F.A. / V.C.
		MONITOR DE 49"			20/05/2022	Edifici Can Marcet		119,56	1.002,07
11.242 330109	36522		TE	CONSTRUCCIÓ REALITZADA PER CONTRACTE AMB TERCERS	39.038,04	ctra. de Mollet		39.038,04	12.050,09
		Àrea recreativa de gossos - Sol i Padrís			19/04/2022			3.253,17	26.987,95
11.243 330109	36523		TE	CONSTRUCCIÓ REALITZADA PER CONTRACTE AMB TERCERS	38.210,90	Plaça del Doctor Argemí - pg. Regne Unit, 17-37		38.210,90	11.794,77
		Àrea recreativa de gossos- Can Gambús			19/04/2022			3.184,24	26.416,13
11.244 330109	36524		TE	CONSTRUCCIÓ REALITZADA PER CONTRACTE AMB TERCERS	46.664,88	c. de Boccaccio		46.664,88	14.404,31
		Àrea recreativa de gossos - C Bocaccio			19/04/2022			3.888,74	32.260,57
11.245 330102	36525	1	TE	CONSTRUCCIÓ REALITZADA PER CONTRACTE AMB TERCERS	851,08	c. de Boccaccio		851,08	262,69
		Font de boca - Àrea recreativa de gossos C Bocaccio			19/04/2022			70,92	588,39
11.246 330102	36526	1	TE	CONSTRUCCIÓ REALITZADA PER CONTRACTE AMB TERCERS	852,34	ctra. de Mollet		852,34	263,07
		Font de boca - Àrea recreativa gossos Sol i Padrís			19/04/2022			71,02	589,27

AJUNTAMENT-AJUNTAMENT DE SABADELL

LLIBRE A **LLIBRE A: BENS, DRETS I OBLIGACIONS DE L'ENT LOCAL**

EPÍGRAF: **I.2** **SERVEI PÚBLIC**

SUBEPÍGRAF: **I.2.C** **MOBLES**

CLASSIFICACIÓ	N. BÉ	QUANT. / DESCRIPCIÓ	C. GESTO / C. COST	T. ADQUISICIÓ	COST ADQUI. / D- ALTA	CENTRE / UBICACIÓ	PLANTA / ESPAI	V.B.C. / DOT. AMORT	F.A. / V.C.
11.247 330102	36527	1	TE	CONSTRUCCIÓ REALITZADA PER CONTRACTE AMB TERCERS	2.718,45	pl. de Frederic Mompou		2.718,45	839,09
		Inodor ecològic per a gossos - Plaça Frederic Mompou			19/04/2022			226,53	1.879,36
11.248 330102	36528	1	TE	CONSTRUCCIÓ REALITZADA PER CONTRACTE AMB TERCERS	2.718,45	pl. de Carrasco i Formiguera		2.718,45	839,09
		Inodor ecològic per a gossos - Plaça de Carrasco i Formiguera			19/04/2022			226,53	1.879,36
11.249 330102	36529	1	TE	CONSTRUCCIÓ REALITZADA PER CONTRACTE AMB TERCERS	0	c. de la Mola		0	0
		Inodor ecològic per a gossos - C de la Mola			19/04/2022			0	0
11.250 330102	36530	1	TE	CONSTRUCCIÓ REALITZADA PER CONTRACTE AMB TERCERS	0	c. del Pintor Borrassà		0	0
		Inodor ecològic par a gossos - C Pintor Borrasà amb carrer de Sobarber			19/04/2022			0	0
11.251 330102	36531	1	TE	CONSTRUCCIÓ REALITZADA PER CONTRACTE AMB TERCERS	0	pl. de Picasso		0	0
		Inodor ecològic per a gossos - Plaça de Picasso			19/04/2022			0	0
11.252 300104	36534		GI	COMPRA	4.695,74	Edifici c. Narcís Giralt, 74		4.695,74	2.765,97
		2 Antenes			20/06/2022			782,62	1.929,77

AJUNTAMENT-AJUNTAMENT DE SABADELL

LLIBRE A **LLIBRE A: BENS, DRETS I OBLIGACIONS DE L'ENT LOCAL**

EPÍGRAF: **I.2** **SERVEI PÚBLIC**

SUBEPÍGRAF: **I.2.C** **MOBLES**

CLASSIFICACIÓ	N. BÉ	QUANT. / DESCRIPCIÓ	C. GESTO / C. COST	T. ADQUISICIÓ	COST ADQUI. / D- ALTA	CENTRE / UBICACIÓ	PLANTA / ESPAI	V.B.C. / DOT. AMORT	F.A. / V.C.
11.253 300104	36535		ES	COMPRA	6.050,00	Palau d'Esports Municipal - c. Sol i Padrís, 57-81		6.050,00	3.563,68
		2 Antenes i 2 suitxos			20/06/2022			1.008,33	2.486,32
11.254 330102	36640	3	TE	CONSTRUCCIÓ REALITZADA PER CONTRACTE AMB TERCERS	67.905,79	av. de Can Bordoll		67.905,79	20.170,17
		Plataforma autobús			09/06/2022			5.658,81	47.735,62
11.255 320103	36657		TE	CONSTRUCCIÓ REALITZADA PER CONTRACTE AMB TERCERS	22.391,17	av. de Can Bordoll		22.391,17	11.401,50
		Estació meteorològica			09/06/2022			3.198,73	10.989,67
11.256 300104	36667		SC	COMPRA	7.730,96	Can Marcet - c. de Pau Claris, 86-138		7.730,96	4.663,27
		PUNTS ACCÉS WIFI + SERVEIS GESTIÓ			20/05/2022	Edifici Can Marcet		1.288,49	3.067,69
11.257 330102	36673	7	TE	CONSTRUCCIÓ REALITZADA PER CONTRACTE AMB TERCERS	3.713,80	c. de Ca n'Alzina		3.713,80	1.103,10
		Taules Pic-nic al Polígon de Can Roqueta			09/06/2022			309,48	2.610,70
11.258 330102	36687	1	TE	CONSTRUCCIÓ REALITZADA PER CONTRACTE AMB TERCERS	3.471,20	pl. de Montserrat Roig		3.471,20	1.043,71
		Font - Pl. Montserrat Roig			24/05/2022			289,26	2.427,49

AJUNTAMENT-AJUNTAMENT DE SABADELL

LLIBRE A **LLIBRE A: BENS, DRETS I OBLIGACIONS DE L'ENT LOCAL**

EPÍGRAF: **I.2** **SERVEI PÚBLIC**

SUBEPÍGRAF: **I.2.C** **MOBLES**

CLASSIFICACIÓ	N. BÉ	QUANT. / DESCRIPCIÓ	C. GESTO / C. COST	T. ADQUISICIÓ	COST ADQUI. / D- ALTA	CENTRE / UBICACIÓ	PLANTA / ESPAI	V.B.C. / DOT. AMORT	F.A. / V.C.
11.259 330102	36688	1	TE	CONSTRUCCIÓ REALITZADA PER CONTRACTE AMB TERCERS	3.510,35	rda. de Bellesguard		3.510,35	1.055,48
		Font - Rda de Bellesguard davant Centre Cívic			24/05/2022			292,52	2.454,87
11.260 330102	36692	1	TE	CONSTRUCCIÓ REALITZADA PER CONTRACTE AMB TERCERS	3.850,20	ptge. del Progrés		3.850,20	1.157,69
		Font - Ptge. del Progrés			24/05/2022			320,85	2.692,51
11.261 330102	36698	1	TE	CONSTRUCCIÓ REALITZADA PER CONTRACTE AMB TERCERS	2.783,17	Zona 2-1e - c. de Ramón Sibiuda		2.783,17	836,85
		Font - C Ramon Sibiuda			24/05/2022			231,93	1.946,32
11.262 330102	36707	1	TE	CONSTRUCCIÓ REALITZADA PER CONTRACTE AMB TERCERS	6.273,97	Pl. de les Termes		6.273,97	1.886,48
		Font - Pl Termes davant les petanques			24/05/2022			522,83	4.387,49
11.263 330102	36709	1	TE	CONSTRUCCIÓ REALITZADA PER CONTRACTE AMB TERCERS	2.021,21	c. de Sant Antoni Maria Claret		2.021,21	607,73
		Font - C St Antoni Maria Claret			24/05/2022			168,43	1.413,48
11.264 330102	36721	1	TE	CONSTRUCCIÓ REALITZADA PER CONTRACTE AMB TERCERS	1.067,69	ctra. de Terrassa		1.067,69	321,02
		Font - Ctra Terrassa cantonada C Sarasate			24/05/2022			88,97	746,67

AJUNTAMENT-AJUNTAMENT DE SABADELL

LLIBRE A LLIBRE A: BENS, DRETS I OBLIGACIONS DE L'ENT LOCAL

EPÍGRAF: I.2 SERVEI PÚBLIC

SUBEPÍGRAF: I.2.C MOBLES

CLASSIFICACIÓ	N. BÉ	QUANT. / DESCRIPCIÓ	C. GESTO / C. COST	T. ADQUISICIÓ	COST ADQUI. / D- ALTA	CENTRE / UBICACIÓ	PLANTA / ESPAI	V.B.C. / DOT. AMORT	F.A. / V.C.
11.265 330102	36738	1	TE	CONSTRUCCIÓ REALITZADA PER CONTRACTE AMB TERCERS	1.600,25	pl. dels Merinals		1.600,25	481,15
		Font - Pl Merinals			24/05/2022			133,35	1.119,10
11.266 330102	36739	1	TE	CONSTRUCCIÓ REALITZADA PER CONTRACTE AMB TERCERS	2.755,08	pl. del Mestre		2.755,08	828,41
		Font - Pl Mestre			24/05/2022			229,59	1.926,67
11.267 330102	36740	1	TE	CONSTRUCCIÓ REALITZADA PER CONTRACTE AMB TERCERS	3.529,83	pl. de la Font de la Roca		3.529,83	1.061,35
		Font - Pl de la Roca			24/05/2022			294,15	2.468,48
11.268 300102	36767		ED	COMPRA	1.932,62	Vapor Llonch i Escola Illa - ctra. Barcelona, 208B		1.932,62	1.143,67
		Ordinador IMAC 24 A.5K M1 8CPU/8GB/512GB			14/06/2022			322,10	788,95
11.269 300102	36768		ED	COMPRA	1.932,61	Vapor Llonch i Escola Illa - ctra. Barcelona, 208B		1.932,61	1.143,67
		Ordinador IMAC 24 A.5K M1 8CPU/8GB/512GB			14/06/2022			322,10	788,94
11.270 300102	36769		ED	COMPRA	1.931,64	Vapor Llonch i Escola Illa - ctra. Barcelona, 208B		1.931,64	1.143,10
		Ordinador IMAC 24 A.5K M1 8CPU/8GB/512GB			14/06/2022			321,94	788,54
11.271 300102	36770		ED	COMPRA	1.837,59	Vapor Llonch i Escola Illa - ctra. Barcelona, 208B		1.837,59	1.087,43

AJUNTAMENT-AJUNTAMENT DE SABADELL

LLIBRE A **LLIBRE A: BENS, DRETS I OBLIGACIONS DE L'ENT LOCAL**

EPÍGRAF: **I.2** **SERVEI PÚBLIC**

SUBEPÍGRAF: **I.2.C** **MOBLES**

CLASSIFICACIÓ	N. BÉ	QUANT. / DESCRIPCIÓ	C. GESTO / C. COST	T. ADQUISICIÓ	COST ADQUI. / D- ALTA	CENTRE / UBICACIÓ	PLANTA / ESPAI	V.B.C. / DOT. AMORT	F.A. / V.C.
		Ordinador IMAC 24 A.5K M1 8CPU/8GB/512GB			14/06/2022			306,26	750,16
11.272 300102	36771		ED	COMPRA	1.837,60	Vapor Llonch i Escola Illa - ctra. Barcelona, 208B		1.837,60	1.087,43
		Ordinador IMAC 24 A.5K M1 8CPU/8GB/512GB			14/06/2022			306,26	750,17
11.273 330102	36772	5	TE	COMPRA	6.088,36	Viver municipal - c. Prat de la Riba, 115		6.088,36	1.832,05
		Jardinera de metall i fusta 100 x 100 cm i 70 cm alçada			23/05/2022			507,36	4.256,31
11.274 330102	36773	6	TE	COMPRA	12.246,53	Viver municipal - c. Prat de la Riba, 115		12.246,53	3.685,13
		Jardinera 130 x130 cm i 90 cm alçada			23/05/2022			1.020,54	8.561,40
11.275 330102	36774	9	TE	COMPRA	5.648,09	Viver municipal - c. Prat de la Riba, 115		5.648,09	1.699,57
		Banco de hormigón 250 x 45 cm			23/05/2022			470,67	3.948,52
11.276 330102	36775	9	TE	COMPRA	869,46	Viver municipal - c. Prat de la Riba, 115		869,46	261,61
		Paperera abatible 50 L			23/05/2022			72,45	607,85
11.277 330109	36871		ED	COMPRA	1.645,44	CEIP Miquel Martí i Pol - c. de Cervantes, 87-101		1.645,44	486,86
		1 Sorral KOMPAN, amb sorra de 0,25-3 mm. de riu rentada			14/06/2022	Patis CEIP Miquel Martí i Pol		137,12	1.158,58
11.278 330109	36873		ED	COMPRA	2.962,32	CEIP La Roureda - c. de Rialb, 1-9		2.962,32	876,52
		1 tobogan de plàstic pel pati de l'escola Roureda			14/06/2022			246,86	2.085,80

AJUNTAMENT-AJUNTAMENT DE SABADELL

LLIBRE A **LLIBRE A: BENS, DRETS I OBLIGACIONS DE L'ENT LOCAL**

EPÍGRAF: **I.2** **SERVEI PÚBLIC**

SUBEPÍGRAF: **I.2.C** **MOBLES**

CLASSIFICACIÓ	N. BÉ	QUANT. / DESCRIPCIÓ	C. GESTO / C. COST	T. ADQUISICIÓ	COST ADQUI. / D- ALTA	CENTRE / UBICACIÓ	PLANTA / ESPAI	V.B.C. / DOT. AMORT	F.A. / V.C.
11.279 330102	36976	1	TE	CONSTRUCCIÓ REALITZADA PER CONTRACTE AMB TERCERS	4.321,47	pl. d'Aurora Bertrana		4.321,47	1.283,60
		Font - Pl Aurora Bertrana			09/06/2022			360,12	3.037,87
11.280 330102	36977	1	TE	CONSTRUCCIÓ REALITZADA PER CONTRACTE AMB TERCERS	2.396,88	pl. de Cristobal Ramos		2.396,88	711,95
		Font - Pl Cristobal Ramos			09/06/2022			199,74	1.684,93
11.281 330102	36978	14	TE	CONSTRUCCIÓ REALITZADA PER CONTRACTE AMB TERCERS	30.023,64	Viver municipal - c. Prat de la Riba, 115		30.023,64	8.917,98
		Fonts de beure			09/06/2022			2.501,97	21.105,66
11.282 330102	36979		TE	CONSTRUCCIÓ REALITZADA PER CONTRACTE AMB TERCERS	14.212,59	pg. de la Plaça Major		495.878,84	136.277,46
		Fonts Ornamentals del Passeig de la Plaça Major			09/06/2022			41.327,50	359.601,38
11.283 320102	37096		SA	COMPRA	7.707,70	Edifici pl. del Gas 2		7.707,70	2.692,41
		Balança analítica			05/07/2022			770,77	5.015,29
11.284 300102	37097		GI	COMPRA	975,80	Edifici c. Narcís Giralt, 74		975,80	569,87
		Ordinador de sobretaula			01/07/2022			162,63	405,93
11.285 300102	37098		GI	COMPRA	975,80	Edifici c. Narcís Giralt, 74		975,80	569,87
		Ordinador de sobretaula			01/07/2022			162,63	405,93
11.286 300102	37099		GI	COMPRA	975,80	Edifici c. Narcís Giralt, 74		975,80	569,87

AJUNTAMENT-AJUNTAMENT DE SABADELL

LLIBRE A LLIBRE A: BENS, DRETS I OBLIGACIONS DE L'ENT LOCAL

EPÍGRAF: I.2 SERVEI PÚBLIC

SUBEPÍGRAF: I.2.C MOBLES

CLASSIFICACIÓ	N. BÉ	QUANT. / DESCRIPCIÓ	C. GESTO / C. COST	T. ADQUISICIÓ	COST ADQUI. / D- ALTA	CENTRE / UBICACIÓ	PLANTA / ESPAI	V.B.C. / DOT. AMORT	F.A. / V.C.
		Ordinador de sobretaula			01/07/2022			162,63	405,93
11.287 300102	37100		GI	COMPRA	975,80	Edifici c. Narcís Giralt, 74		975,80	569,87
		Ordinador de sobretaula			01/07/2022			162,63	405,93
11.288 300102	37101		GI	COMPRA	975,80	Edifici c. Narcís Giralt, 74		975,80	569,87
		Ordinador de sobretaula			01/07/2022			162,63	405,93
11.289 300102	37102		GI	COMPRA	975,80	Edifici c. Narcís Giralt, 74		975,80	569,87
		Ordinador de sobretaula			01/07/2022			162,63	405,93
11.290 300102	37103		GI	COMPRA	975,80	Edifici c. Narcís Giralt, 74		975,80	569,87
		Ordinador de sobretaula			01/07/2022			162,63	405,93
11.291 300102	37104		GI	COMPRA	975,80	Edifici c. Narcís Giralt, 74		975,80	569,87
		Ordinador de sobretaula			01/07/2022			162,63	405,93
11.292 300102	37105		GI	COMPRA	975,80	Edifici c. Narcís Giralt, 74		975,80	569,87
		Ordinador de sobretaula			01/07/2022			162,63	405,93
11.293 300102	37106		GI	COMPRA	975,80	Edifici c. Narcís Giralt, 74		975,80	569,87
		Ordinador de sobretaula			01/07/2022			162,63	405,93
11.294 300102	37107		GI	COMPRA	975,80	Edifici c. Narcís Giralt, 74		975,80	569,87
		Ordinador de sobretaula			01/07/2022			162,63	405,93
11.295 300102	37108		GI	COMPRA	975,80	Edifici c. Narcís Giralt, 74		975,80	569,87
		Ordinador de sobretaula			01/07/2022			162,63	405,93
11.296 300102	37109		GI	COMPRA	975,80	Edifici c. Narcís Giralt, 74		975,80	569,87

AJUNTAMENT-AJUNTAMENT DE SABADELL

LLIBRE A **LLIBRE A: BENS, DRETS I OBLIGACIONS DE L'ENT LOCAL**

EPÍGRAF: **I.2** **SERVEI PÚBLIC**

SUBEPÍGRAF: **I.2.C** **MOBLES**

CLASSIFICACIÓ	N. BÉ	QUANT. / DESCRIPCIÓ	C. GESTO / C. COST	T. ADQUISICIÓ	COST ADQUI. / D- ALTA	CENTRE / UBICACIÓ	PLANTA / ESPAI	V.B.C. / DOT. AMORT	F.A. / V.C.
		Ordinador de sobretaula			01/07/2022			162,63	405,93
11.297	300102 37110		GI	COMPRA	975,80	Edifici c. Narcís Giralt, 74		975,80	569,87
		Ordinador de sobretaula			01/07/2022			162,63	405,93
11.298	300102 37111		GI	COMPRA	975,80	Edifici c. Narcís Giralt, 74		975,80	569,87
		Ordinador de sobretaula			01/07/2022			162,63	405,93
11.299	300102 37112		GI	COMPRA	975,80	Edifici c. Narcís Giralt, 74		975,80	569,87
		Ordinador de sobretaula			01/07/2022			162,63	405,93
11.300	300102 37113		GI	COMPRA	975,80	Edifici c. Narcís Giralt, 74		975,80	569,87
		Ordinador de sobretaula			01/07/2022			162,63	405,93
11.301	300102 37114		GI	COMPRA	975,80	Edifici c. Narcís Giralt, 74		975,80	569,87
		Ordinador de sobretaula			01/07/2022			162,63	405,93
11.302	300102 37115		GI	COMPRA	975,80	Edifici c. Narcís Giralt, 74		975,80	569,87
		Ordinador de sobretaula			01/07/2022			162,63	405,93
11.303	300102 37116		GI	COMPRA	975,80	Edifici c. Narcís Giralt, 74		975,80	569,87
		Ordinador de sobretaula			01/07/2022			162,63	405,93
11.304	300102 37117		GI	COMPRA	975,80	Edifici c. Narcís Giralt, 74		975,80	569,87
		Ordinador de sobretaula			01/07/2022			162,63	405,93
11.305	300102 37118		GI	COMPRA	975,80	Edifici c. Narcís Giralt, 74		975,80	569,87
		Ordinador de sobretaula			01/07/2022			162,63	405,93
11.306	300102 37119		GI	COMPRA	975,80	Edifici c. Narcís Giralt, 74		975,80	569,87

AJUNTAMENT-AJUNTAMENT DE SABADELL

LLIBRE A LLIBRE A: BENS, DRETS I OBLIGACIONS DE L'ENT LOCAL

EPÍGRAF: I.2 SERVEI PÚBLIC

SUBEPÍGRAF: I.2.C MOBLES

CLASSIFICACIÓ	N. BÉ	QUANT. / DESCRIPCIÓ	C. GESTO / C. COST	T. ADQUISICIÓ	COST ADQUI. / D- ALTA	CENTRE / UBICACIÓ	PLANTA / ESPAI	V.B.C. / DOT. AMORT	F.A. / V.C.
		Ordinador de sobretaula			01/07/2022			162,63	405,93
11.307 300102	37120		GI	COMPRA	975,80	Edifici c. Narcís Giralt, 74		975,80	569,87
		Ordinador de sobretaula			01/07/2022			162,63	405,93
11.308 300102	37121		GI	COMPRA	975,80	Edifici c. Narcís Giralt, 74		975,80	569,87
		Ordinador de sobretaula			01/07/2022			162,63	405,93
11.309 300102	37122		GI	COMPRA	975,80	Edifici c. Narcís Giralt, 74		975,80	569,87
		Ordinador de sobretaula			01/07/2022			162,63	405,93
11.310 300102	37123		GI	COMPRA	975,80	Edifici c. Narcís Giralt, 74		975,80	569,87
		Ordinador de sobretaula			01/07/2022			162,63	405,93
11.311 300102	37124		GI	COMPRA	975,80	Edifici c. Narcís Giralt, 74		975,80	569,87
		Ordinador de sobretaula			01/07/2022			162,63	405,93
11.312 300102	37125		GI	COMPRA	975,80	Edifici c. Narcís Giralt, 74		975,80	569,87
		Ordinador de sobretaula			01/07/2022			162,63	405,93
11.313 300102	37126		GI	COMPRA	975,80	Edifici c. Narcís Giralt, 74		975,80	569,87
		Ordinador de sobretaula			01/07/2022			162,63	405,93
11.314 300102	37127		GI	COMPRA	975,80	Edifici c. Narcís Giralt, 74		975,80	569,87
		Ordinador de sobretaula			01/07/2022			162,63	405,93
11.315 300102	37128		GI	COMPRA	975,80	Edifici c. Narcís Giralt, 74		975,80	569,87
		Ordinador de sobretaula			01/07/2022			162,63	405,93
11.316 300102	37129		GI	COMPRA	975,80	Edifici c. Narcís Giralt, 74		975,80	569,87

AJUNTAMENT-AJUNTAMENT DE SABADELL

LLIBRE A **LLIBRE A: BENS, DRETS I OBLIGACIONS DE L'ENT LOCAL**

EPÍGRAF: **I.2** **SERVEI PÚBLIC**

SUBEPÍGRAF: **I.2.C** **MOBLES**

CLASSIFICACIÓ	N. BÉ	QUANT. / DESCRIPCIÓ	C. GESTO / C. COST	T. ADQUISICIÓ	COST ADQUI. / D- ALTA	CENTRE / UBICACIÓ	PLANTA / ESPAI	V.B.C. / DOT. AMORT	F.A. / V.C.
		Ordinador de sobretaula			01/07/2022			162,63	405,93
11.317 300102	37130		GI	COMPRA	975,80	Edifici c. Narcís Giralt, 74		975,80	569,87
		Ordinador de sobretaula			01/07/2022			162,63	405,93
11.318 300102	37131		GI	COMPRA	975,96	Edifici c. Narcís Giralt, 74		975,96	569,97
		Ordinador de sobretaula			01/07/2022			162,66	405,99
11.319 330109	37132		TE	COMPRA	49.999,61	Viver municipal - c. Prat de la Riba, 115		49.999,61	14.440,51
		SUBMINISTRAMENT DE JOCS INFANTILS PER INSTAL·LAR A			15/07/2022			4.166,63	35.559,10
11.320 330203	37133		CU	COMPRA	21.864,70	Teatre de la Farandula - c. Tres Creus, 12-62		21.864,70	6.314,77
		PROJECTOR DE VIDEO 10000 ansi WUXGA làser			15/07/2022			1.822,05	15.549,93
11.321 300103	37134		ES	COMPRA	1.210,00	Ateneu - pl. Sant Roc, 10-11		1.210,00	687,85
		ORDINADOR PORTÀTIL			04/08/2022			201,66	522,15
11.322 300103	37135		ES	COMPRA	1.210,00	Ateneu - pl. Sant Roc, 10-11		1.210,00	687,85
		ORDINADOR PORTÀTIL			04/08/2022			201,66	522,15
11.323 300103	37136		ES	COMPRA	1.210,00	Ateneu - pl. Sant Roc, 10-11		1.210,00	687,85
		ORDINADOR PORTÀTIL			04/08/2022			201,66	522,15
11.324 300103	37137		ES	COMPRA	1.210,00	Ateneu - pl. Sant Roc, 10-11		1.210,00	687,85
		ORDINADOR PORTÀTIL			04/08/2022			201,66	522,15
11.325 300103	37138		ES	COMPRA	1.210,00	Ateneu - pl. Sant Roc, 10-11		1.210,00	687,85
		ORDINADOR PORTÀTIL			04/08/2022			201,66	522,15

AJUNTAMENT-AJUNTAMENT DE SABADELL

LLIBRE A **LLIBRE A: BENS, DRETS I OBLIGACIONS DE L'ENT LOCAL**

EPÍGRAF: **I.2** **SERVEI PÚBLIC**

SUBEPÍGRAF: **I.2.C** **MOBLES**

CLASSIFICACIÓ	N. BÉ	QUANT. / DESCRIPCIÓ	C. GESTO / C. COST	T. ADQUISICIÓ	COST ADQUI. / D- ALTA	CENTRE / UBICACIÓ	PLANTA / ESPAI	V.B.C. / DOT. AMORT	F.A. / V.C.
11.326 300106 37139			ES	COMPRA	473,11	Ateneu - pl. Sant Roc, 10-11		473,11	268,95
		TABLET			04/08/2022			78,85	204,16
11.327 300106 37140			ES	COMPRA	473,11	Ateneu - pl. Sant Roc, 10-11		473,11	268,95
		TABLET			04/08/2022			78,85	204,16
11.328 330102 37162		1	TE	CONSTRUCCIÓ REALITZADA PER CONTRACTE AMB TERCERS	2.439,57	pl. de Lisboa		2.439,57	698,42
		Font - Pl Lisboa			26/07/2022			203,29	1.741,15
11.329 330102 37163		1	TE	CONSTRUCCIÓ REALITZADA PER CONTRACTE AMB TERCERS	51.754,94	pl. de Lisboa		51.754,94	14.817,50
		Mobiliari urbà Pl Lisboa			26/07/2022			4.312,91	36.937,44
11.330 330104 37236			SA	COMPRA	468,00	Edifici pl. del Gas 2		468,00	198,90
		Congelador			08/08/2022			58,50	269,10
11.331 330101 37437		7	SG	COMPRA	1.025,92	Illa Sallares i Déu - c. Jacint Verdaguer, 49-53		1.025,92	287,39
		CADIRA GIRATÒRIA			22/08/2022			85,49	738,53
11.332 330101 37439		2	SG	COMPRA	336,10	Illa Sallares i Déu - c. Jacint Verdaguer, 49-53		336,10	94,16
		CADIRA GIRATÒRIA AMB BRAÇOS			22/08/2022			28,01	241,94
11.333 330101 37445		11	SG	COMPRA	373,35	Illa Sallares i Déu - c. Jacint Verdaguer, 49-53		373,35	104,58
		CADIRA CONFIDENT			22/08/2022			31,11	268,77

AJUNTAMENT-AJUNTAMENT DE SABADELL

LLIBRE A LLIBRE A: BENS, DRETS I OBLIGACIONS DE L'ENT LOCAL

EPÍGRAF: I.2 SERVEI PÚBLIC

SUBEPÍGRAF: I.2.C MOBLES

CLASSIFICACIÓ	N. BÉ	QUANT. / DESCRIPCIÓ	C. GESTO / C. COST	T. ADQUISICIÓ	COST ADQUI. / D- ALTA	CENTRE / UBICACIÓ	PLANTA / ESPAI	V.B.C. / DOT. AMORT	F.A. / V.C.
11.334 330101	37448	1	SG	COMPRA	28,04	Illa Sallares i Déu - c. Jacint Verdaguer, 49-53		28,04	7,86
		CADIRA FIXA PER CO·LECTIVITATS			22/08/2022			2,34	20,18
11.335 330102	37518	1	TE	CONSTRUCCIÓ REALITZADA PER CONTRACTE AMB TERCERS	2.088,90	c. d'Arimón		2.088,90	584,20
		Jardinera			24/08/2022			174,07	1.504,70
11.336 330201	37519		CU	COMPRA	1.386,41	Casal Pere IV - Rambla, 67-71		1.386,41	376,34
		Projector			29/09/2022			115,53	1.010,07
11.337 330201	37520		CU	COMPRA	1.386,41	Casal Pere IV - Rambla, 67-71		1.386,41	376,34
		Projector			29/09/2022			115,53	1.010,07
11.338 330104	37581		GB	COMPRA	5.324,00	Casa Consistorial - pl. Sant Roc, 1		5.324,00	2.173,35
		Aparell Electoosmosi			26/09/2022			665,50	3.150,65
11.339 320104	37583		CU	CONSTRUCCIÓ REALITZADA PER CONTRACTE AMB TERCERS	7.105,00	Teatre Principal		7.105,00	2.883,34
		Nou sistema d'alimentació ininterrompuda (SAI) instal·lat al Teatre			03/10/2022			888,12	4.221,66
11.340 330101	37585	1	ES	COMPRA	1.206,18	Complex Esportiu Municipal Sant Oleguer		1.206,18	329,61
		ARMARI D'ALUMINI AMB RODES			21/09/2022	CEM St Oleguer -Edifici magatzem i oficina Pistes		100,51	876,57
11.341 330103	37586	1	ES	COMPRA	3.759,67	Complex Esportiu Municipal Sant Oleguer		3.759,67	1.232,94

AJUNTAMENT-AJUNTAMENT DE SABADELL

LLIBRE A LLIBRE A: BENS, DRETS I OBLIGACIONS DE L'ENT LOCAL

EPÍGRAF: I.2 SERVEI PÚBLIC

SUBEPÍGRAF: I.2.C MOBLES

CLASSIFICACIÓ	N. BÉ	QUANT. / DESCRIPCIÓ	C. GESTO / C. COST	T. ADQUISICIÓ	COST ADQUI. / D- ALTA	CENTRE / UBICACIÓ	PLANTA / ESPAI	V.B.C. / DOT. AMORT	F.A. / V.C.
		ARMARI MAGATZEM DE PERXES			21/09/2022	CEM St Oleguer -Edifici magatzem i oficina Pistes		375,96	2.526,73
11.342 330101	37587	2	ES	COMPRA	762,30	Complex Esportiu Municipal Sant Oleguer		762,30	208,31
		ARMARI POLIVALENT GRAN			21/09/2022	CEM St Oleguer -Edifici magatzem i oficina Pistes		63,52	553,99
11.343 330103	37588	2	ES	COMPRA	660,66	Complex Esportiu Municipal Sant Oleguer		660,66	216,64
		CARRO PORTA-PILOTES			21/09/2022	CEM St Oleguer -Edifici magatzem i oficina Pistes		66,06	444,02
11.344 320101	37589		ES	COMPRA	11.071,50	Complex Esportiu Municipal Sant Oleguer		11.071,50	3.025,68
		ROBOT NETEJAFONS			21/09/2022	CEM Sant Oleguer - Magatzem i Serveis La Bassa		922,62	8.045,82
11.345 330401	37606		ED	COMPRA	233,75	Conservatori - Casa Brutau - c. Sant Oleguer 75-77		233,75	76,57
		Clarinet J.Michael			22/09/2022			23,37	157,18
11.346 330401	37607		ED	COMPRA	233,75	Conservatori - Casa Brutau - c. Sant Oleguer 75-77		233,75	76,57
		Clarinet J.Michael			22/09/2022			23,37	157,18
11.347 330401	37608		ED	COMPRA	745,36	Conservatori - Casa Brutau - c. Sant Oleguer 75-77		745,36	241,96
		Saxofó			03/10/2022			74,53	503,40
11.348 330401	37609		ED	COMPRA	745,36	Conservatori - Casa Brutau - c. Sant Oleguer 75-77		745,36	241,96
		Saxofó			03/10/2022			74,53	503,40
11.349 330401	37610		ED	COMPRA	745,36	Conservatori - Casa Brutau - c. Sant Oleguer 75-77		745,36	241,96

AJUNTAMENT-AJUNTAMENT DE SABADELL

LLIBRE A **LLIBRE A: BENS, DRETS I OBLIGACIONS DE L'ENT LOCAL**

EPÍGRAF: **I.2** **SERVEI PÚBLIC**

SUBEPÍGRAF: **I.2.C** **MOBLES**

CLASSIFICACIÓ	N. BÉ	QUANT. / DESCRIPCIÓ	C. GESTO / C. COST	T. ADQUISICIÓ	COST ADQUI. / D- ALTA	CENTRE / UBICACIÓ	PLANTA / ESPAI	V.B.C. / DOT. AMORT	F.A. / V.C.
		Saxofó			03/10/2022			74,53	503,40
11.350 330401	37611		ED	COMPRA	745,36	Conservatori - Casa Brutau - c. Sant Oleguer 75-77		745,36	241,96
		Saxofó			03/10/2022			74,53	503,40
11.351 310101	37614		SC	COMPRA	24,20	Can Marcet - c. de Pau Claris, 86-138		24,20	6,03
		MOTOCICLETES MOTOR ELÈCTRIC TIPUS SCOOTER (2835-KCV)			31/12/2022	Parc mòbil		2,01	18,17
11.352 310101	37615		SC	COMPRA	24,20	Can Marcet - c. de Pau Claris, 86-138		24,20	6,03
		MOTOCICLETES MOTOR ELÈCTRIC TIPUS SCOOTER (2836-KCV)			31/12/2022	Parc mòbil		2,01	18,17
11.353 310101	37616		SC	COMPRA	24,20	Can Marcet - c. de Pau Claris, 86-138		24,20	6,03
		MOTOCICLETES MOTOR ELÈCTRIC TIPUS SCOOTER (2838-KCV)			31/12/2022	Parc mòbil		2,01	18,17
11.354 310101	37617		SC	COMPRA	24,20	Can Marcet - c. de Pau Claris, 86-138		24,20	6,03
		MOTOCICLETES MOTOR ELÈCTRIC TIPUS SCOOTER (2839-KCV)			31/12/2022	Parc mòbil		2,01	18,17
11.355 310101	37618		SC	COMPRA	19.360,00	Can Marcet - c. de Pau Claris, 86-138		19.360,00	4.844,41
		VEHICLE GRUA D'ARROSSEGAMENT (9363-KFF)			31/12/2022	Parc mòbil		1.613,33	14.515,59
11.356 310101	37619		SC	COMPRA	19.360,00	Can Marcet - c. de Pau Claris, 86-138		19.360,00	4.844,41
		VEHICLE GRUA D'ARROSSEGAMENT (9415-KFF)			31/12/2022	Parc mòbil		1.613,33	14.515,59

AJUNTAMENT-AJUNTAMENT DE SABADELL

LLIBRE A **LLIBRE A: BENS, DRETS I OBLIGACIONS DE L'ENT LOCAL**

EPÍGRAF: **I.2** **SERVEI PÚBLIC**

SUBEPÍGRAF: **I.2.C** **MOBLES**

CLASSIFICACIÓ	N. BÉ		QUANT. / DESCRIPCIÓ	C. GESTO / C. COST	T. ADQUISICIÓ	COST ADQUI. / D- ALTA	CENTRE / UBICACIÓ	PLANTA / ESPAI	V.B.C. / DOT. AMORT	F.A. / V.C.
11.357	330101	37623	1	ES	COMPRA	847,00	Complex Esportiu Municipal Sant Oleguer		847,00	227,79
			ARMARI A MIDA			10/10/2022	CEM Sant Oleguer - Edifici Control Accés La Bassa		70,58	619,21
11.358	330401	37624		ED	COMPRA	335,00	Conservatori - Casa Brutau - c. Sant Oleguer 75-77		335,00	100,59
			Xilòfon			31/12/2022			33,50	234,41
11.359	330401	37625		ED	COMPRA	335,00	Conservatori - Casa Brutau - c. Sant Oleguer 75-77		335,00	100,59
			Xilòfon			31/12/2022			33,50	234,41
11.360	330401	37626		ED	COMPRA	3.620,34	Conservatori - Casa Brutau - c. Sant Oleguer 75-77		3.620,34	1.145,60
			Fagot amb funda			02/11/2022			362,03	2.474,74
11.361	330101	37628	4	SC	COMPRA	494,26	Can Marcet - c. de Pau Claris, 86-138	Planta semesoterrani	494,26	130,08
			TAULA			04/11/2022	Edifici Can Marcet		41,18	364,18
11.362	330101	37629	1	TE	COMPRA	154,77	Can Marcet - c. de Pau Claris, 86-138	Planta baixa	154,77	40,71
			TAULA			04/11/2022	Edifici Can Marcet	Manteniments de via pública	12,89	114,06
11.363	330101	37630	3	AC	COMPRA	483,48	Edifici c. Narcís Giralt, 74		483,48	127,27
			TAULA			04/11/2022			40,29	356,21
11.364	330101	37631	2	AC	COMPRA	176,80	Edifici c. Narcís Giralt, 74		176,80	46,53
			ALA			04/11/2022			14,73	130,27
11.365	330101	37632	3	GT	COMPRA	464,31	Edifici c. Narcís Giralt, 74		464,31	122,21
			TAULA			04/11/2022			38,69	342,10

AJUNTAMENT-AJUNTAMENT DE SABADELL

LLIBRE A **LLIBRE A: BENS, DRETS I OBLIGACIONS DE L'ENT LOCAL**

EPÍGRAF: **I.2** **SERVEI PÚBLIC**

SUBEPÍGRAF: **I.2.C** **MOBLES**

CLASSIFICACIÓ	N. BÉ	QUANT. / DESCRIPCIÓ	C. GESTO / C. COST	T. ADQUISICIÓ	COST ADQUI. / D- ALTA	CENTRE / UBICACIÓ	PLANTA / ESPAI	V.B.C. / DOT. AMORT	F.A. / V.C.
11.366 330101	37633	1	AC	COMPRA	156,54	Edifici c. Narcís Giralt, 74		156,54	41,19
		BUC			04/11/2022			13,04	115,35
11.367 330101	37634	8	RH	COMPRA	1.238,16	Edifici c. Narcís Giralt, 74		1.238,16	325,93
		TAULA			04/11/2022			103,18	912,23
11.368 330101	37635	3	RH	COMPRA	469,62	Edifici c. Narcís Giralt, 74		469,62	123,60
		BUC			04/11/2022			39,13	346,02
11.369 330104	37636		PE	COMPRA	931,70	Fabrica Molins - c. dels Calders, 32-56		931,70	372,67
		Televisor 4K UHD			20/10/2022			116,46	559,03
11.370 330101	37637	1	SE	COMPRA	154,77	Edifici c. Narcís Giralt, 74		154,77	40,71
		TAULA			04/11/2022			12,89	114,06
11.371 330101	37638	1	SE	COMPRA	88,40	Edifici c. Narcís Giralt, 74		88,40	23,25
		ALA			04/11/2022			7,36	65,15
11.372 330101	37639	1	SG	COMPRA	161,16	Edifici c. Narcís Giralt, 74		161,16	42,42
		TAULA			04/11/2022			13,43	118,74
11.373 330101	37640	1	SS	COMPRA	154,77	c. de la Rambla, 22, 1º i 2ª plantes		154,77	40,71
		TAULA			04/11/2022			12,89	114,06
11.374 330101	37641	1	SS	COMPRA	156,54	c. de la Rambla, 22, 1º i 2ª plantes		156,54	41,19
		BUC			04/11/2022			13,04	115,35

AJUNTAMENT-AJUNTAMENT DE SABADELL

LLIBRE A **LLIBRE A: BENS, DRETS I OBLIGACIONS DE L'ENT LOCAL**

EPÍGRAF: **I.2** **SERVEI PÚBLIC**

SUBEPÍGRAF: **I.2.C** **MOBLES**

CLASSIFICACIÓ	N. BÉ	QUANT. / DESCRIPCIÓ	C. GESTO / C. COST	T. ADQUISICIÓ	COST ADQUI. / D- ALTA	CENTRE / UBICACIÓ	PLANTA / ESPAI	V.B.C. / DOT. AMORT	F.A. / V.C.
11.375 330101	37642	1	SS	COMPRA	161,16	c. de la Rambla, 22, 1º i 2ª plantes		161,16	42,42
		TAULA			04/11/2022			13,43	118,74
11.376 330101	37644	5	GB	COMPRA	782,70	Casa Consistorial - pl. Sant Roc, 1		782,70	206,02
		BUC			04/11/2022			65,22	576,68
11.377 330101	37645	1	GB	COMPRA	180,70	Casa Consistorial - pl. Sant Roc, 1		180,70	47,54
		TAULA			04/11/2022			15,05	133,16
11.378 330101	37646	1	IT	COMPRA	154,77	Casa Consistorial - pl. Sant Roc, 1		154,77	40,71
		TAULA			04/11/2022			12,89	114,06
11.379 330101	37647	1	IT	COMPRA	156,54	Casa Consistorial - pl. Sant Roc, 1		156,54	41,19
		BUC			04/11/2022			13,04	115,35
11.380 330101	37648	1	ST	COMPRA	161,16	Casa Consistorial - pl. Sant Roc, 1		161,16	42,42
		TAULA			04/11/2022			13,43	118,74
11.381 330101	37649	1	AP	COMPRA	161,16	Casa Consistorial - pl. Sant Roc, 1		161,16	42,42
		TAULA			04/11/2022			13,43	118,74
11.382 330101	37650	4	PR	COMPRA	644,64	Ateneu - pl. Sant Roc, 10-11		644,64	169,69
		TAULA			04/11/2022			53,72	474,95
11.383 330101	37651	2	PR	COMPRA	313,08	Ateneu - pl. Sant Roc, 10-11		313,08	82,41
		BUC			04/11/2022			26,09	230,67

AJUNTAMENT-AJUNTAMENT DE SABADELL

LLIBRE A **LLIBRE A: BENS, DRETS I OBLIGACIONS DE L'ENT LOCAL**

EPÍGRAF: **I.2** **SERVEI PÚBLIC**

SUBEPÍGRAF: **I.2.C** **MOBLES**

CLASSIFICACIÓ	N. BÉ	QUANT. / DESCRIPCIÓ	C. GESTO / C. COST	T. ADQUISICIÓ	COST ADQUI. / D- ALTA	CENTRE / UBICACIÓ	PLANTA / ESPAI	V.B.C. / DOT. AMORT	F.A. / V.C.
11.384 330101	37652	4	CU	COMPRA	644,64	Casa Turull - Museu d'art de Sabadell		644,64	169,69
		TAULA			04/11/2022			53,72	474,95
11.385 330101	37653	4	CU	COMPRA	353,60	Casa Turull - Museu d'art de Sabadell		353,60	93,06
		ALA			04/11/2022			29,46	260,54
11.386 330101	37654	1	CU	COMPRA	164,81	Casa Turull - Museu d'art de Sabadell		164,81	43,37
		TAULA			04/11/2022			13,73	121,44
11.387 330101	37655	1	DC	COMPRA	161,16	Casa Manau - c. de Sant Pau, 34-36		161,16	42,42
		TAULA			04/11/2022			13,43	118,74
11.388 330101	37656	6	AP	COMPRA	966,96	Edifici - Sardà, 111-121 / Ferrer Blanes 25-29		966,96	254,54
		TAULA			04/11/2022			80,58	712,42
11.389 330101	37657	1	AP	COMPRA	190,80	Edifici - Sardà, 111-121 / Ferrer Blanes 25-29		190,80	50,22
		TAULA			04/11/2022			15,90	140,58
11.390 330101	37658	2	TR	COMPRA	309,54	c. de la Indústria, 11		309,54	81,46
		TAULA			04/11/2022			25,79	228,08
11.391 330101	37659	2	TR	COMPRA	176,80	c. de la Indústria, 11		176,80	46,53
		ALA			04/11/2022			14,73	130,27
11.392 330101	37660	1	PE	COMPRA	161,16	Vapor Llonch i Escola Illa - ctra. Barcelona, 208B		161,16	42,42
		TAULA			04/11/2022			13,43	118,74

AJUNTAMENT-AJUNTAMENT DE SABADELL

LLIBRE A **LLIBRE A: BENS, DRETS I OBLIGACIONS DE L'ENT LOCAL**

EPÍGRAF: **I.2** **SERVEI PÚBLIC**

SUBEPÍGRAF: **I.2.C** **MOBLES**

CLASSIFICACIÓ	N. BÉ	QUANT. / DESCRIPCIÓ	C. GESTO / C. COST	T. ADQUISICIÓ	COST ADQUI. / D- ALTA	CENTRE / UBICACIÓ	PLANTA / ESPAI	V.B.C. / DOT. AMORT	F.A. / V.C.
11.393 330101	37661	1	PE	COMPRA	156,54	Vapor Llonch i Escola Illa - ctra. Barcelona, 208B		156,54	41,19
		BUC			04/11/2022			13,04	115,35
11.394 330101	37662	1	SS	COMPRA	154,77	Edifici pl. del Gas 2		154,77	40,71
		TAULA			04/11/2022			12,89	114,06
11.395 330101	37663	1	SS	COMPRA	180,70	Edifici pl. del Gas 2		180,70	47,54
		TAULA			04/11/2022			15,05	133,16
11.396 330101	37664	1	SS	COMPRA	154,77	Vapor Codina - c. Blasco de Garay, 19		154,77	40,71
		TAULA			04/11/2022			12,89	114,06
11.397 330101	37665	9	SS	COMPRA	1.450,44	Complex Alexandra - pl. d'Ovidi Montllor, 2-7		1.450,44	381,81
		TAULA			04/11/2022			120,87	1.068,63
11.398 330101	37666	1	SS	COMPRA	156,54	Complex Alexandra - pl. d'Ovidi Montllor, 2-7		156,54	41,19
		BUC			04/11/2022			13,04	115,35
11.399 330101	37667	7	SS	COMPRA	618,80	Complex Alexandra - pl. d'Ovidi Montllor, 2-7		618,80	162,87
		ALA			04/11/2022			51,56	455,93
11.400 330101	37668	1	SA	COMPRA	180,70	Edifici c. Sant Joan, 24		180,70	47,54
		TAULA			04/11/2022			15,05	133,16
11.401 330101	37669	1	RH	COMPRA	161,16	Oficina - c. de Sant Llorenç 23, 1r		161,16	42,42
		TAULA			04/11/2022			13,43	118,74

AJUNTAMENT-AJUNTAMENT DE SABADELL

LLIBRE A **LLIBRE A: BENS, DRETS I OBLIGACIONS DE L'ENT LOCAL**

EPÍGRAF: **I.2** **SERVEI PÚBLIC**

SUBEPÍGRAF: **I.2.C** **MOBLES**

CLASSIFICACIÓ	N. BÉ	QUANT. / DESCRIPCIÓ	C. GESTO / C. COST	T. ADQUISICIÓ	COST ADQUI. / D- ALTA	CENTRE / UBICACIÓ	PLANTA / ESPAI	V.B.C. / DOT. AMORT	F.A. / V.C.
11.402 330101	37670	2	RH	COMPRA	309,54	Oficina - c. de Sant Llorenç 23, 1r		309,54	81,46
		TAULA			04/11/2022			25,79	228,08
11.403 330101	37671	2	RH	COMPRA	361,40	Oficina - c. de Sant Llorenç 23, 1r		361,40	95,11
		TAULA			04/11/2022			30,11	266,29
11.404 330101	37672	25	SG	COMPRA	4.029,07	Illa Sallares i Déu - c. Jacint Verdaguer, 49-53		4.029,07	1.060,60
		TAULA			04/11/2022			335,75	2.968,47
11.405 330101	37673	6	SG	COMPRA	928,62	Illa Sallares i Déu - c. Jacint Verdaguer, 49-53		928,62	244,43
		TAULA			04/11/2022			77,38	684,19
11.406 330101	37674	1	SG	COMPRA	164,81	Illa Sallares i Déu - c. Jacint Verdaguer, 49-53		164,81	43,37
		TAULA			04/11/2022			13,73	121,44
11.407 330101	37675	4	SG	COMPRA	722,80	Illa Sallares i Déu - c. Jacint Verdaguer, 49-53		722,80	190,26
		TAULA			04/11/2022			60,23	532,54
11.408 330101	37676	2	SG	COMPRA	381,60	Illa Sallares i Déu - c. Jacint Verdaguer, 49-53		381,60	100,45
		TAULA			04/11/2022			31,80	281,15
11.409 330101	37679	3	AJ	COMPRA	737,73	Casa Consistorial - pl. Sant Roc, 1	Planta segona	737,73	194,17
		ARMARI ALT			04/11/2022	Edifici Casa Consistorial	Assessoria Jurídica	61,47	543,56
11.410 330101	37680	2	CU	COMPRA	491,82	Casa Ponsà - c. de la Indústria, 34		491,82	129,45

AJUNTAMENT-AJUNTAMENT DE SABADELL

LLIBRE A **LLIBRE A: BENS, DRETS I OBLIGACIONS DE L'ENT LOCAL**

EPÍGRAF: **I.2** **SERVEI PÚBLIC**

SUBEPÍGRAF: **I.2.C** **MOBLES**

CLASSIFICACIÓ	N. BÉ	QUANT. / DESCRIPCIÓ	C. GESTO / C. COST	T. ADQUISICIÓ	COST ADQUI. / D- ALTA	CENTRE / UBICACIÓ	PLANTA / ESPAI	V.B.C. / DOT. AMORT	F.A. / V.C.
		ARMRAI ALT			04/11/2022			40,98	362,37
11.411 330101	37681	1	SS	COMPRA	245,91	Complex Alexandra - pl. d'Ovidi Montllor, 2-7		245,91	64,72
		ARMARI ALT			04/11/2022			20,49	181,19
11.412 330101	37682	1	RC	COMPRA	245,91	Centre Cívic Can Déu - c. Portal de la Floresta		245,91	64,72
		ARMARI ALT			04/11/2022			20,49	181,19
11.413 330101	37684	17	SG	COMPRA	4.180,42	Illa Sallares i Déu - c. Jacint Verdaguer, 49-53		4.180,42	1.100,43
		ARMARI ALT			04/11/2022			348,36	3.079,99
11.414 330101	37685	4	CU	COMPRA	797,68	Casa Turull - Museu d'art de Sabadell		797,68	209,97
		ARMARI MIG			04/11/2022			66,47	587,71
11.415 330101	37686	1	SS	COMPRA	199,42	Complex Alexandra - pl. d'Ovidi Montllor, 2-7		199,42	52,47
		ARMARI MIG			04/11/2022			16,61	146,95
11.416 330101	37687	6	SG	COMPRA	1.196,52	Illa Sallares i Déu - c. Jacint Verdaguer, 49-53		1.196,52	314,97
		ARMARI MIG			04/11/2022			99,71	881,55
11.417 330101	37688	1	UH	COMPRA	131,76	Edifici carrer del Sol 1, plantes 3a 4a 5a i 6a		131,76	34,68
		ARMARI BAIX			04/11/2022			10,98	97,08
11.418 330101	37689	1	ED	COMPRA	131,76	Vapor Codina - c. Blasco de Garay, 19		131,76	34,68
		ARMARI BAIX			04/11/2022			10,98	97,08

AJUNTAMENT-AJUNTAMENT DE SABADELL

LLIBRE A LLIBRE A: BENS, DRETS I OBLIGACIONS DE L'ENT LOCAL

EPÍGRAF: I.2 SERVEI PÚBLIC

SUBEPÍGRAF: I.2.C MOBLES

CLASSIFICACIÓ	N. BÉ	QUANT. / DESCRIPCIÓ	C. GESTO / C. COST	T. ADQUISICIÓ	COST ADQUI. / D- ALTA	CENTRE / UBICACIÓ	PLANTA / ESPAI	V.B.C. / DOT. AMORT	F.A. / V.C.
11.419 330101	37690	1	CT	COMPRA	131,76	Fira de Sabadell		131,76	34,68
		ARMARI BAIX			04/11/2022			10,98	97,08
11.420 330101	37691	5	SG	COMPRA	658,79	Illa Sallares i Déu - c. Jacint Verdaguer, 49-53		658,79	173,39
		ARMARI BAIX			04/11/2022			54,89	485,40
11.421 320101	37692		PE	COMPRA	6.534,00	Vapor Llonch i Escola Illa - ctra. Barcelona, 208B		6.534,00	1.730,46
		Escairadora amb serra inclinable i incisor			28/10/2022	Vapor Llonch - ctra. Barcelona, 208 B		544,50	4.803,54
11.422 320105	37695		ED	COMPRA	2.440,62	Escola Creu Alta - c. de Pi i Margall, 18-28		2.440,62	763,60
		8 Detectors volumètrics interiors per alarma			15/11/2022			244,06	1.677,02
11.423 320105	37696		ED	COMPRA	672,20	Escola Creu Alta - c. de Pi i Margall, 18-28		672,20	210,31
		Central biodireccional de 6 zones al gimnàs de l'escola Creu Alta			15/11/2022			67,22	461,89
11.424 320105	37727		TE	COMPRA	1.075,79	ptge. de Morella		1.075,79	338,33
		Gravador per a sistema de vigilància de l'elevador de Can Puiggener			09/11/2022			107,57	737,46
11.425 320105	37728		TE	COMPRA	973,85	ptge. de Morella		973,85	306,28
		Càmera exterior del sistema de vigilància de l'elevador de Can			09/11/2022			97,38	667,57
11.426 320105	37729		TE	COMPRA	973,85	ptge. de Morella		973,85	306,28
		Càmera exterior del sistema de vigilància de l'Elevador de Can			09/11/2022			97,38	667,57
11.427 320105	37730		TE	COMPRA	1.047,84	ptge. de Morella		1.047,84	329,55

AJUNTAMENT-AJUNTAMENT DE SABADELL

LLIBRE A **LLIBRE A: BENS, DRETS I OBLIGACIONS DE L'ENT LOCAL**

EPÍGRAF: **I.2** **SERVEI PÚBLIC**

SUBEPÍGRAF: **I.2.C** **MOBLES**

CLASSIFICACIÓ	N. BÉ	QUANT. / DESCRIPCIÓ	C. GESTO / C. COST	T. ADQUISICIÓ	COST ADQUI. / D- ALTA	CENTRE / UBICACIÓ	PLANTA / ESPAI	V.B.C. / DOT. AMORT	F.A. / V.C.
		Càmera interior del sistema de vigilància de l'elevador de Can			09/11/2022			104,78	718,29
11.428 320105	37731		TE	COMPRA	1.047,84	ptge. de Morella		1.047,84	329,55
		Càmera interior del sistema de vigilància de l'elevador de Can			09/11/2022			104,78	718,29
11.429 320105	37732		TE	COMPRA	1.047,84	ptge. de Morella		1.047,84	329,55
		Càmera interior del sistema de vigilància de l'elevador de Can			09/11/2022			104,78	718,29
11.430 320105	37733		TE	COMPRA	633,70	Can Marcet - c. de Pau Claris, 86-138		633,70	199,31
		Gravador del sistema de vigilància de la Nau de Can Marcet			09/11/2022			63,37	434,39
11.431 320105	37734		TE	COMPRA	505,41	Can Marcet - c. de Pau Claris, 86-138		505,41	158,95
		Càmera exterior del sistema de vigilància de la Nau de Can Marcet			09/11/2022			50,54	346,46
11.432 320105	37735		TE	COMPRA	505,41	Can Marcet - c. de Pau Claris, 86-138		505,41	158,95
		Càmera exterior del sistema de vigilància de la Nau de Can Marcet			09/11/2022			50,54	346,46
11.433 320105	37736		TE	COMPRA	505,41	Can Marcet - c. de Pau Claris, 86-138		505,41	158,95
		Càmera exterior del sistema de vigilància de la Nau de Can Marcet			09/11/2022			50,54	346,46
11.434 320105	37737		TE	COMPRA	484,24	Can Marcet - c. de Pau Claris, 86-138		484,24	152,29
		Càmera interior del sistema de vigilància de la Nau de Can Marcet			09/11/2022			48,42	331,95

AJUNTAMENT-AJUNTAMENT DE SABADELL

LLIBRE A **LLIBRE A: BENS, DRETS I OBLIGACIONS DE L'ENT LOCAL**

EPÍGRAF: **I.2** **SERVEI PÚBLIC**

SUBEPÍGRAF: **I.2.C** **MOBLES**

CLASSIFICACIÓ	N. BÉ	QUANT. / DESCRIPCIÓ	C. GESTO / C. COST	T. ADQUISICIÓ	COST ADQUI. / D- ALTA	CENTRE / UBICACIÓ	PLANTA / ESPAI	V.B.C. / DOT. AMORT	F.A. / V.C.
11.435 320105	37738		TE	COMPRA	484,24	Can Marcet - c. de Pau Claris, 86-138		484,24	152,29
		Càmera interior del sistema de vigilància de la Nau de Can Marcet			09/11/2022			48,42	331,95
11.436 320105	37739		TE	COMPRA	484,24	Can Marcet - c. de Pau Claris, 86-138		484,24	152,29
		Càmera interior del sistema de vigilància de la Nau de Can Marcet			09/11/2022			48,42	331,95
11.437 330101	37748	1	SS	COMPRA	146,55	Centre Cívic Sant Oleguer - c. Sol i Padrís, 87-93		146,55	41,05
		CADIRA GIRATÒRIA			22/08/2022			12,21	105,50
11.438 330101	37749	2	SS	COMPRA	293,11	Centre cívic Creu de Barberà - pl Castelao, 1		293,11	82,12
		CADIRA GIRATÒRIA			22/08/2022			24,43	210,99
11.439 330101	37750	10	SS	COMPRA	1.465,55	Complex Alexandra - pl. d'Ovidi Montllor, 2-7		1.465,55	410,56
		CADIRA GIRATÒRIA			22/08/2022	Centre de Serveis del complex Alexandra		122,13	1.054,99
11.440 330101	37751	4	SS	COMPRA	586,22	c. de la Rambla, 22, 1º i 2ª plantes		586,22	164,22
		CADIRA GIRATÒRIA			22/08/2022			48,85	422,00
11.441 330101	37752	2	SS	COMPRA	293,11	Centre Cívic i Masia Can Llong - av. Estrasburg		293,11	82,12
		CADIRA GIRATÒRIA			22/08/2022			24,43	210,99
11.442 330101	37775	1	SS	COMPRA	146,55	Vapor Codina - c. Blasco de Garay, 19		146,55	41,05
		CADIRA GIRATÒRIA			22/08/2022			12,21	105,50
11.443 330101	37776	3	SS	COMPRA	439,66	Edifici pl. del Gas 2		439,66	123,17

AJUNTAMENT-AJUNTAMENT DE SABADELL

LLIBRE A LLIBRE A: BENS, DRETS I OBLIGACIONS DE L'ENT LOCAL

EPÍGRAF: I.2 SERVEI PÚBLIC

SUBEPÍGRAF: I.2.C MOBLES

CLASSIFICACIÓ	N. BÉ	QUANT. / DESCRIPCIÓ	C. GESTO / C. COST	T. ADQUISICIÓ	COST ADQUI. / D- ALTA	CENTRE / UBICACIÓ	PLANTA / ESPAI	V.B.C. / DOT. AMORT	F.A. / V.C.
		CADIRA GIRATÒRIA			22/08/2022			36,64	316,49
11.444 330101	37778	11	GB	COMPRA	1.612,10	Casa Consistorial - pl. Sant Roc, 1		1.612,10	451,60
		CADIRA GIRATÒRIA			22/08/2022	Edifici Casa Consistorial		134,34	1.160,50
11.445 330109	37779		TE	COMPRA	9.717,39	Parc Catalunya - zona llac		9.717,39	2.549,14
		Àrea de jocs per gent gran - Parc Catalunya			08/11/2022	Parc Catalunya - Espais urbanitzats generals		809,78	7.168,25
11.446 330101	37781	6	SC	COMPRA	879,33	Can Marcet - c. de Pau Claris, 86-138		879,33	246,34
		CADIRA GIRATÒRIA			22/08/2022	Edifici Can Marcet		73,28	632,99
11.447 330101	37782	1	TE	COMPRA	146,55	Can Marcet - c. de Pau Claris, 86-138		146,55	41,05
		CADIRA GIRATÒRIA			22/08/2022	Edifici Can Marcet		12,21	105,50
11.448 330101	37783	1	TE	COMPRA	146,55	Can Marcet - c. de Pau Claris, 86-138	Planta primera	146,55	41,05
		CADIRA GIRATÒRIA			22/08/2022	Edifici Can Marcet	Obres públiques	12,21	105,50
11.449 330101	37784	2	TE	COMPRA	293,11	Can Marcet - c. de Pau Claris, 86-138	Planta baixa	293,11	82,12
		CADIRA GIRATÒRIA			22/08/2022	Edifici Can Marcet	Mobilitat, trànsit i transport	24,43	210,99
11.450 330101	37785	2	AC	COMPRA	293,11	Edifici c. Narcís Giralt, 74		293,11	82,12
		CADIRA GIRATÒRIA			22/08/2022			24,43	210,99
11.451 330101	37786	6	GT	COMPRA	879,33	Edifici c. Narcís Giralt, 74		879,33	246,34
		CADIRA GIRATÒRIA			22/08/2022			73,28	632,99
11.452 330101	37787	2	IB	COMPRA	293,11	Edifici c. Narcís Giralt, 74		293,11	82,12

AJUNTAMENT-AJUNTAMENT DE SABADELL

LLIBRE A LLIBRE A: BENS, DRETS I OBLIGACIONS DE L'ENT LOCAL

EPÍGRAF: I.2 SERVEI PÚBLIC

SUBEPÍGRAF: I.2.C MOBLES

CLASSIFICACIÓ	N. BÉ	QUANT. / DESCRIPCIÓ	C. GESTO / C. COST	T. ADQUISICIÓ	COST ADQUI. / D- ALTA	CENTRE / UBICACIÓ	PLANTA / ESPAI	V.B.C. / DOT. AMORT	F.A. / V.C.
		CADIRA GIRATÒRIA			22/08/2022			24,43	210,99
11.453 330101	37788	3	AC	COMPRA	439,66	Edifici c. Narcís Giralt, 74		439,66	123,17
		CADIRA GIRATÒRIA			22/08/2022			36,64	316,49
11.454 330101	37789	5	GI	COMPRA	732,77	Edifici c. Narcís Giralt, 74		732,77	205,26
		CADIRA GIRATÒRIA			22/08/2022			61,06	527,51
11.455 330101	37790	1	SE	COMPRA	146,55	Edifici c. Narcís Giralt, 74		146,55	41,05
		CADIRA GIRATÒRIA			22/08/2022			12,21	105,50
11.456 330101	37791	22	RH	COMPRA	3.224,22	Edifici c. Narcís Giralt, 74		3.224,22	903,21
		CADIRA GIRATÒRIA			22/08/2022			268,68	2.321,01
11.457 330101	37792	2	AC	COMPRA	293,11	Edifici c. Narcís Giralt, 74		293,11	82,12
		CADIRA GIRATÒRIA			22/08/2022			24,43	210,99
11.458 330101	37793	12	CU	COMPRA	1.758,66	Biblioteca Vapor Badia - c. Tres Creus. 127-129		1.758,66	492,65
		CADIRA GIRATÒRIA			22/08/2022			146,55	1.266,01
11.459 330101	37794	4	CU	COMPRA	586,22	Biblioteca del nord - rda. Navacerrada, 60-92		586,22	164,22
		CADIRA GIRATÒRIA			22/08/2022			48,85	422,00
11.460 330101	37795	6	CU	COMPRA	879,33	Biblioteca del Sud - pg. dels Almogàvers, 37-63		879,33	246,34
		CADIRA GIRATÒRIA			22/08/2022			73,28	632,99
11.461 330101	37796	1	CU	COMPRA	146,55	Biblioteca Els Safareigs - c. Papa Pius XI, 165		146,55	41,05
		CADIRA GIRATÒRIA			22/08/2022			12,21	105,50

AJUNTAMENT-AJUNTAMENT DE SABADELL

LLIBRE A LLIBRE A: BENS, DRETS I OBLIGACIONS DE L'ENT LOCAL

EPÍGRAF: I.2 SERVEI PÚBLIC

SUBEPÍGRAF: I.2.C MOBLES

CLASSIFICACIÓ	N. BÉ	QUANT. / DESCRIPCIÓ	C. GESTO / C. COST	T. ADQUISICIÓ	COST ADQUI. / D- ALTA	CENTRE / UBICACIÓ	PLANTA / ESPAI	V.B.C. / DOT. AMORT	F.A. / V.C.
11.462 330101	37797	4	CU	COMPRA	586,22	Casa Turull - Museu d'art de Sabadell		586,22	164,22
		CADIRA GIRATÒRIA			22/08/2022			48,85	422,00
11.463 330101	37798	1	CU	COMPRA	146,55	Ca l'Estruch - Centre de producció i creació		146,55	41,05
		CADIRA GIRATÒRIA			22/08/2022			12,21	105,50
11.464 330101	37799	1	CU	COMPRA	146,55	Casal Pere IV - Rambla, 67-71		146,55	41,05
		CADIRA GIRATÒRIA			22/08/2022			12,21	105,50
11.465 330101	37800	11	ED	COMPRA	1.612,11	Vapor Codina - c. Blasco de Garay, 19		1.612,11	451,60
		CADIRA GIRATÒRIA			22/08/2022			134,34	1.160,51
11.466 330101	37801	1	AP	COMPRA	146,55	Complex Alexandra - pl. d'Ovidi Montllor, 2-7		146,55	41,05
		CADIRA GIRATÒRIA			22/08/2022			12,21	105,50
11.467 330101	37802	1	AP	COMPRA	146,55	Complex Sant Oleguer - c. Sol i Padrís, 50-60		146,55	41,05
		CADIRA GIRATÒRIA			22/08/2022			12,21	105,50
11.468 330101	37803	1	AP	COMPRA	146,55	Mercat de Sant Joan - pl. de Sant Joan, 1A		146,55	41,05
		CADIRA GIRATÒRIA			22/08/2022			12,21	105,50
11.469 330101	37804	3	MD	COMPRA	439,66	Edifici carrer del Sol 1, plantes 3a 4a 5a i 6a		439,66	123,17
		CADIRA GIRATÒRIA			22/08/2022			36,64	316,49
11.470 330101	37805	5	UH	COMPRA	732,78	Edifici carrer del Sol 1, plantes 3a 4a 5a i 6a		732,78	205,29

AJUNTAMENT-AJUNTAMENT DE SABADELL

LLIBRE A LLIBRE A: BENS, DRETS I OBLIGACIONS DE L'ENT LOCAL

EPÍGRAF: I.2 SERVEI PÚBLIC

SUBEPÍGRAF: I.2.C MOBLES

CLASSIFICACIÓ	N. BÉ	QUANT. / DESCRIPCIÓ	C. GESTO / C. COST	T. ADQUISICIÓ	COST ADQUI. / D- ALTA	CENTRE / UBICACIÓ	PLANTA / ESPAI	V.B.C. / DOT. AMORT	F.A. / V.C.
		CADIRA GIRATÒRIA			22/08/2022			61,07	527,49
11.471 330101	37806	1	UH	COMPRA	146,55	Edifici carrer del Sol 1, plantes 3a 4a 5a i 6a		146,55	41,05
		CADIRA GIRATÒRIA			22/08/2022			12,21	105,50
11.472 330101	37807	1	UH	COMPRA	146,55	Edifici carrer del Sol 1, plantes 3a 4a 5a i 6a		146,55	41,05
		CADIRA GIRATÒRIA			22/08/2022			12,21	105,50
11.473 330101	37808	1	UH	COMPRA	146,55	Edifici carrer del Sol 1, plantes 3a 4a 5a i 6a		146,55	41,05
		CADIRA GIRATÒRIA			22/08/2022			12,21	105,50
11.474 330101	37809	4	UH	COMPRA	586,22	Edifici carrer del Sol 1, plantes 3a 4a 5a i 6a		586,22	164,22
		CADIRA GIRATÒRIA			22/08/2022			48,85	422,00
11.475 330101	37810	1	UH	COMPRA	146,55	Edifici carrer del Sol 1, plantes 3a 4a 5a i 6a		146,55	41,05
		CADIRA GIRATÒRIA			22/08/2022			12,21	105,50
11.476 330101	37811	5	GB	COMPRA	732,78	Casa Consistorial - pl. Sant Roc, 1		732,78	205,29
		CADIRA GIRATÒRIA			22/08/2022	Edifici Casa Consistorial		61,07	527,49
11.477 330101	37812	5	GB	COMPRA	732,78	Casa Consistorial - pl. Sant Roc, 1	Planta segona	732,78	205,29
		CADIRA GIRATÒRIA			22/08/2022	Edifici Casa Consistorial		61,07	527,49
11.478 330101	37813	3	GB	COMPRA	439,67	Casa Consistorial - pl. Sant Roc, 1	Planta primera	439,67	123,17
		CADIRA GIRATÒRIA			22/08/2022	Edifici Casa Consistorial		36,64	316,50

AJUNTAMENT-AJUNTAMENT DE SABADELL

LLIBRE A LLIBRE A: BENS, DRETS I OBLIGACIONS DE L'ENT LOCAL

EPÍGRAF: I.2 SERVEI PÚBLIC

SUBEPÍGRAF: I.2.C MOBLES

CLASSIFICACIÓ	N. BÉ	QUANT. / DESCRIPCIÓ	C. GESTO / C. COST	T. ADQUISICIÓ	COST ADQUI. / D- ALTA	CENTRE / UBICACIÓ	PLANTA / ESPAI	V.B.C. / DOT. AMORT	F.A. / V.C.
11.479 330101	37814	1	GB	COMPRA	146,55	Casa Consistorial - pl. Sant Roc, 1	Planta segona	146,55	41,05
		CADIRA GIRATÒRIA			22/08/2022	Edifici Casa Consistorial		12,21	105,50
11.480 330101	37815	6	UH	COMPRA	879,34	Oficina - c. de Sant Llorenç 23, 1r		879,34	246,34
		CADIRA GIRATÒRIA			22/08/2022			73,28	633,00
11.481 330101	37816	4	PE	COMPRA	586,22	Vapor Llonch i Escola Illa - ctra. Barcelona, 208B		586,22	164,22
		CADIRA GIRATÒRIA			22/08/2022	Vapor Llonch - ctra. Barcelona, 208 B		48,85	422,00
11.482 330101	37817	1	CU	COMPRA	146,55	Ateneu - pl. Sant Roc, 10-11		146,55	41,05
		CADIRA GIRATÒRIA			22/08/2022			12,21	105,50
11.483 330101	37818	2	CU	COMPRA	293,11	Ateneu - pl. Sant Roc, 10-11		293,11	82,12
		CADIRA GIRATÒRIA			22/08/2022			24,43	210,99
11.484 330101	37819	5	CU	COMPRA	732,78	Ateneu - pl. Sant Roc, 10-11		732,78	205,29
		CADIRA GIRATÒRIA			22/08/2022			61,07	527,49
11.485 330101	37820	7	RS	COMPRA	1.025,90	Edifici - Sardà, 111-121 / Ferrer Blanes 25-29		1.025,90	287,38
		CADIRA GIRATÒRIA			22/08/2022	Edifici - Sardà 111-121 - Ferrer de Blanes 25-29		85,49	738,52
11.486 330101	37821	2	SA	COMPRA	293,11	Edifici c. Sant Joan, 24		293,11	82,12
		CADIRA GIRATÒRIA			22/08/2022			24,43	210,99
11.487 330101	37822	3	CU	COMPRA	439,67	Casal Pere IV - Rambla, 67-71		439,67	123,17
		CADIRA GIRATÒRIA			22/08/2022			36,64	316,50

AJUNTAMENT-AJUNTAMENT DE SABADELL

LLIBRE A LLIBRE A: BENS, DRETS I OBLIGACIONS DE L'ENT LOCAL

EPÍGRAF: I.2 SERVEI PÚBLIC

SUBEPÍGRAF: I.2.C MOBLES

CLASSIFICACIÓ	N. BÉ	QUANT. / DESCRIPCIÓ	C. GESTO / C. COST	T. ADQUISICIÓ	COST ADQUI. / D- ALTA	CENTRE / UBICACIÓ	PLANTA / ESPAI	V.B.C. / DOT. AMORT	F.A. / V.C.
11.488 330101	37823	3	SA	COMPRA	439,67	Edifici pl. del Gas 2		439,67	123,17
		CADIRA GIRATÒRIA			22/08/2022			36,64	316,50
11.489 330101	37824	6	TR	COMPRA	879,35	c. de la Indústria, 11		879,35	246,34
		CADIRA GIRATÒRIA			22/08/2022	Edifici - c. de la Indústria, 11		73,28	633,01
11.490 330101	37825	1	TE	COMPRA	146,55	c. de Vidal		146,55	41,05
		CADIRA GIRATÒRIA			22/08/2022			12,21	105,50
11.491 330101	37826	5	DC	COMPRA	732,79	Casa Manau - c. de Sant Pau, 34-36		732,79	205,26
		CADIRA GIRATÒRIA			22/08/2022			61,06	527,53
11.492 330101	37827	2	GI	COMPRA	293,12	Edifici c. Narcís Giralt, 74		293,12	82,12
		CADIRA GIRATÒRIA			22/08/2022			24,43	211,00
11.493 330101	37829	1	ED	COMPRA	168,04	Vapor Codina - c. Blasco de Garay, 19		168,04	47,06
		CADIRA GIRATÒRIA AMB BRAÇOS			22/08/2022			14,00	120,98
11.494 330101	37830	31	RC	COMPRA	5.209,39	Despatx Lluch - c. de la Industria, 8-10		5.209,39	1.459,35
		CADIRA GIRATÒRIA AMB BRAÇOS			22/08/2022			434,12	3.750,04
11.495 330101	37831	1	RC	COMPRA	168,04	Centre Cívic Ca n'Oriach - c. d'Arousa, 2-26		168,04	47,06
		CADIRA GIRATÒRIA AMB BRAÇOS			22/08/2022			14,00	120,98
11.496 330101	37832	1	RC	COMPRA	168,04	Centre cívic Creu de Barberà - pl Castelao, 1		168,04	47,07
		CADIRA GIRATÒRIA AMB BRAÇOS			22/08/2022			14,00	120,97

AJUNTAMENT-AJUNTAMENT DE SABADELL

LLIBRE A **LLIBRE A: BENS, DRETS I OBLIGACIONS DE L'ENT LOCAL**

EPÍGRAF: **I.2** **SERVEI PÚBLIC**

SUBEPÍGRAF: **I.2.C** **MOBLES**

CLASSIFICACIÓ	N. BÉ		QUANT. / DESCRIPCIÓ	C. GESTO / C. COST	T. ADQUISICIÓ	COST ADQUI. / D- ALTA	CENTRE / UBICACIÓ	PLANTA / ESPAI	V.B.C. / DOT. AMORT	F.A. / V.C.
11.497	330101	37833	2	RC	COMPRA	336,09	Centre Cívic Can Rull - c. de Sant Isidor, 45-51		336,09	94,16
			CADIRA GIRATÒRIA AMB BRAÇOS			22/08/2022			28,01	241,93
11.498	330101	37834	1	RC	COMPRA	168,04	Centre Cívic Ca n'Oriach - c. d'Arousa, 2-26		168,04	47,07
			CADIRA GIRATÒRIA AMB BRAÇOS			22/08/2022			14,00	120,97
11.499	330101	37836	4	UH	COMPRA	135,76	Oficina - c. de Sant Llorenç 23, 1r		135,76	38,02
			CADIRA CONFIDENT			22/08/2022			11,31	97,74
11.500	330101	37837	2	UH	COMPRA	67,88	Complex Alexandra - pl. d'Ovidi Montllor, 2-7		67,88	19,02
			CADIRA CONFIDENT			22/08/2022			5,66	48,86
11.501	330101	37839	12	SC	COMPRA	336,42	Can Marcet - c. de Pau Claris, 86-138		336,42	94,23
			CADIRA FIXA PER CO·LECTIVITATS			22/08/2022			28,03	242,19
11.502	330101	37840	10	SA	COMPRA	280,36	pl. del Gas, 1-2		280,36	78,53
			CADIRA FIXA PER CO·LECTIVITATS			22/08/2022			23,36	201,83
11.503	330101	37846	1	GB	COMPRA	168,05	Casa Consistorial - pl. Sant Roc, 1	Entresòl	168,05	47,10
			CADIRA GIRATÒRIA AMB BRAÇOS			22/08/2022	Edifici Casa Consistorial	Secretaria General	14,01	120,95
11.504	300106	37847		SC	COMPRA	18.510,66	Can Marcet - c. de Pau Claris, 86-138		18.510,66	9.415,92
			CONSOLA5610MM CURVA 3 OPERADORS			13/12/2022			3.085,11	9.094,74
11.505	330101	37848		SC	COMPRA	3.965,61	Can Marcet - c. de Pau Claris, 86-138		3.965,61	1.008,58

AJUNTAMENT-AJUNTAMENT DE SABADELL

LLIBRE A **LLIBRE A: BENS, DRETS I OBLIGACIONS DE L'ENT LOCAL**

EPÍGRAF: **I.2** **SERVEI PÚBLIC**

SUBEPÍGRAF: **I.2.C** **MOBLES**

CLASSIFICACIÓ	N. BÉ	QUANT. / DESCRIPCIÓ	C. GESTO / C. COST	T. ADQUISICIÓ	COST ADQUI. / D- ALTA	CENTRE / UBICACIÓ	PLANTA / ESPAI	V.B.C. / DOT. AMORT	F.A. / V.C.
		CADIRA ERGONÒMICA 2477 AMB REPOSACAPS			13/12/2022	Edifici Can Marcet	Seguretat ciutadana	330,46	2.957,03
11.506 330109	37849		TE	CONSTRUCCIÓ REALITZADA PER CONTRACTE AMB TERCERS	9.926,96	c. de Calassanç Duran, 57-101		9.926,96	2.567,84
		Àrea de jocs infantils- Calasanç Duran			24/11/2022			827,24	7.359,12
11.507 300104	37850		SC	COMPRA	25.939,48	Can Marcet - c. de Pau Claris, 86-138		25.939,48	13.194,76
		KVM DINAMIC OPERADORS			13/12/2022	Edifici Can Marcet		4.323,24	12.744,72
11.508 320103	37851		SA	COMPRA	3.981,70	Edifici pl. del Gas 2		4.531,04	1.995,41
		Segelladora : quanty try sealer plus			29/11/2022			647,28	2.535,63
11.509 300107	37852		SC	COMPRA	1.434,77	Can Marcet - c. de Pau Claris, 86-138		1.434,77	729,80
		MONITOR 49			13/12/2022	Edifici Can Marcet		239,12	704,97
11.510 300104	37853		SC	COMPRA	3.738,72	Can Marcet - c. de Pau Claris, 86-138		3.738,72	1.901,79
		ENCORDERS IP MOBILITAT (ELEMENTS DE XARXA)			13/12/2022	Edifici Can Marcet		623,12	1.836,93
11.511 300102	37854		SC	COMPRA	850,00	Can Marcet - c. de Pau Claris, 86-138		850,00	432,35
		MONITOR 49"			13/12/2022	Edifici Can Marcet		141,66	417,65
11.512 300104	37855		SC	COMPRA	14.786,60	Can Marcet - c. de Pau Claris, 86-138		14.786,60	7.521,57
		TRASLLAT RACK EMISORES A NOU CPD			13/12/2022	Edifici Can Marcet		2.464,43	7.265,03
11.513 300104	37856		SC	COMPRA	4.929,57	Can Marcet - c. de Pau Claris, 86-138		4.929,57	2.507,53

AJUNTAMENT-AJUNTAMENT DE SABADELL

LLIBRE A **LLIBRE A: BENS, DRETS I OBLIGACIONS DE L'ENT LOCAL**

EPÍGRAF: **I.2** **SERVEI PÚBLIC**

SUBEPÍGRAF: **I.2.C** **MOBLES**

CLASSIFICACIÓ	N. BÉ	QUANT. / DESCRIPCIÓ	C. GESTO / C. COST	T. ADQUISICIÓ	COST ADQUI. / D- ALTA	CENTRE / UBICACIÓ	PLANTA / ESPAI	V.B.C. / DOT. AMORT	F.A. / V.C.
		TRASLLAT CENTRALETA TELEFÒNICA			13/12/2022	Edifici Can Marcet		821,59	2.422,04
11.514 300104	37857		SC	COMPRA	2.095,18	Can Marcet - c. de Pau Claris, 86-138		2.095,18	1.065,74
		SISTEMA CONTROL D'ACCÉS			13/12/2022	Edifici Can Marcet		349,19	1.029,44
11.515 300106	37858		SC	COMPRA	2.789,66	Can Marcet - c. de Pau Claris, 86-138		2.789,66	1.419,02
		AURICULARS			13/12/2022	Edifici Can Marcet		464,94	1.370,64
11.516 330101	37859	1	ED	COMPRA	216,59	Escola Bressol Can Puiggener - c. Puig de la Creu		216,59	55,65
		carro de servei de cuina			01/12/2022			18,04	160,94
11.517 330101	37860	1	ED	COMPRA	216,59	CEIP i Escola Bressol Calvet d'Estrella		216,59	55,65
		carro de servei de cuina			01/12/2022			18,04	160,94
11.518 330101	37861	1	ED	COMPRA	205,70	CEIP i Escola Bressol Calvet d'Estrella		205,70	52,87
		carro de servei de cuina			01/12/2022			17,14	152,83
11.519 330101	37862	1	ED	COMPRA	216,59	Vapor Buixeda Nou - c. de Sant Pau, 104		216,59	55,65
		carro de servei de cuina			01/12/2022			18,04	160,94
11.520 330101	37863	1	ED	COMPRA	216,59	Escola Bressol Andreu Castells		216,59	55,65
		carro de servei de cuina			01/12/2022			18,04	160,94
11.521 330101	37864	1	ED	COMPRA	205,70	Escola Bressol Andreu Castells		205,70	52,87
		carro de servei de cuina			01/12/2022			17,14	152,83

AJUNTAMENT-AJUNTAMENT DE SABADELL

LLIBRE A **LLIBRE A: BENS, DRETS I OBLIGACIONS DE L'ENT LOCAL**

EPÍGRAF: **I.2** **SERVEI PÚBLIC**

SUBEPÍGRAF: **I.2.C** **MOBLES**

CLASSIFICACIÓ	N. BÉ	QUANT. / DESCRIPCIÓ	C. GESTO / C. COST	T. ADQUISICIÓ	COST ADQUI. / D- ALTA	CENTRE / UBICACIÓ	PLANTA / ESPAI	V.B.C. / DOT. AMORT	F.A. / V.C.
11.522 330101	37865	1	ED	COMPRA	216,59	Escola bressol Espronceda - c. Tintorers, 6		216,59	55,65
		carro de servei de cuina			01/12/2022			18,04	160,94
11.523 330101	37866	1	ED	COMPRA	216,59	Escola Bressol Can Llong - c. Praga, 59-61		216,59	55,65
		carro de servei de cuina			01/12/2022			18,04	160,94
11.524 330101	37867	1	ED	COMPRA	216,59	Escola bressol Creu Alta - c. Sant Maties, 6		216,59	55,65
		carro de servei de cuina			01/12/2022			18,04	160,94
11.525 330101	37868	1	ED	COMPRA	222,03	Escola Bressol Joaquim Blume - rda. Bellesguard		222,03	57,07
		carro de servei de cuina			01/12/2022			18,50	164,96
11.526 330101	37869	1	ED	COMPRA	222,04	Escola Bressol Joaquim Blume - rda. Bellesguard		222,04	57,07
		carro de servei de cuina			01/12/2022			18,50	164,97
11.527 330101	37870	1	ED	COMPRA	227,48	Escola bressol CEIP Joan Montllor - c. Segre, 2-14		227,48	58,46
		carro de servei de cuina			01/12/2022			18,95	169,02
11.528 330101	37871	1	ED	COMPRA	188,76	Escola bressol Arraona - c. de la Palma, 77-81		188,76	48,52
		carro de servei de cuina			01/12/2022			15,73	140,24
11.529 330104	37872		ED	COMPRA	636,99	Escola Bressol Andreu Castells		636,99	245,84
		frigoríc combi color blanc, no frost, A++			30/11/2022			79,62	391,15
11.530 330104	37873		ED	COMPRA	135,00	Escola Bressol Andreu Castells		135,00	52,08

AJUNTAMENT-AJUNTAMENT DE SABADELL

LLIBRE A **LLIBRE A: BENS, DRETS I OBLIGACIONS DE L'ENT LOCAL**

EPÍGRAF: **I.2** **SERVEI PÚBLIC**

SUBEPÍGRAF: **I.2.C** **MOBLES**

CLASSIFICACIÓ	N. BÉ	QUANT. / DESCRIPCIÓ	C. GESTO / C. COST	T. ADQUISICIÓ	COST ADQUI. / D- ALTA	CENTRE / UBICACIÓ	PLANTA / ESPAI	V.B.C. / DOT. AMORT	F.A. / V.C.
		microones de color blanc, mides 44x26 cm			30/11/2022			16,87	82,92
11.531 330104	37874		ED	COMPRA	1.360,00	CEIP i Escola Bressol Calvet d'Estrella		1.360,00	524,90
		frigorífic d´una porta, capacitat 348 llitres, dimensions 59,7 cm x165,5 cm x			30/11/2022			170,00	835,10
11.532 330104	37875		ED	COMPRA	75,00	Escola bressol CEIP Joan Montllor - c. Segre, 2-14		75,00	28,93
		batedora de got, potència 1000w			30/11/2022			9,37	46,07
11.533 320103	37879		RC	COMPRA	5.272,37	Centre cívic Creu de Barberà - pl Castelao, 1		33.222,49	14.411,54
		Estació ambiental de referència de NO2 al Centre Cívic Creu de Barberà			01/12/2022			4.746,06	18.810,95
11.534 320103	37880		RC	COMPRA	5.272,37	Cal Balsach		33.222,49	14.411,54
		Estació ambiental de referència de NO2 del Centre Cívic de Cal Balsach			01/12/2022			4.746,06	18.810,95
11.535 320103	37881		ES	COMPRA	5.272,37	Poliesportiu Can Marcet - c. Riu-Sec, 44B-80		33.222,49	14.411,54
		Estació ambiental de referència de NO2 del Poliesportiu de Can Marcet			01/12/2022			4.746,06	18.810,95
11.536 320103	37882		RC	COMPRA	1.857,90	Centre Cívic Sant Oleguer - c. Sol i Padrís, 87-93		11.707,01	5.078,34
		Element mòbil al Centre Cívic de Sant Oleguer			01/12/2022			1.672,42	6.628,67
11.537 320103	37883		CU	COMPRA	1.857,88	Casal Pere IV - Rambla, 67-71		11.706,97	5.078,34
		Element mòbil al Casal Pere IV			01/12/2022			1.672,42	6.628,63
11.538 320103	37884		UH	COMPRA	1.857,88	Radio Sabadell - c. del Doctor Puig 18-20B		11.706,97	5.078,34

AJUNTAMENT-AJUNTAMENT DE SABADELL

LLIBRE A **LLIBRE A: BENS, DRETS I OBLIGACIONS DE L'ENT LOCAL**

EPÍGRAF: **I.2** **SERVEI PÚBLIC**

SUBEPÍGRAF: **I.2.C** **MOBLES**

CLASSIFICACIÓ	N. BÉ	QUANT. / DESCRIPCIÓ	C. GESTO / C. COST	T. ADQUISICIÓ	COST ADQUI. / D- ALTA	CENTRE / UBICACIÓ	PLANTA / ESPAI	V.B.C. / DOT. AMORT	F.A. / V.C.
		Element mòbil a la Ràdio Sabadell			01/12/2022			1.672,42	6.628,63
11.539 320103	37885		RC	COMPRA	1.857,88	Centre Cívic Can Rull - c. de Sant Isidor, 45-51		11.706,97	5.078,34
		Element mòbil al Centre Cívic de Can Rull			01/12/2022			1.672,42	6.628,63
11.540 320103	37886		GB	COMPRA	1.857,88	Casa Consistorial - pl. Sant Roc, 1		11.706,97	5.078,34
		Element mòbil a la Casa Consistorial			01/12/2022			1.672,42	6.628,63
11.541 330109	37887		UH	CONSTRUCCIÓ REALITZADA PER CONTRACTE AMB TERCERS	35.548,70	parc del Taulí		35.548,70	9.090,07
		Àrea de gossos al Parc Taulí			07/12/2022			2.962,39	26.458,63
11.542 300102	37896		GI	COMPRA	975,80	Edifici c. Narcís Giralt, 74		975,80	496,35
		Ordinador personal.			13/12/2022			162,63	479,45
11.543 300102	37897		GI	COMPRA	975,80	Edifici c. Narcís Giralt, 74		975,80	496,35
		Ordinador personal.			13/12/2022			162,63	479,45
11.544 300102	37898		GI	COMPRA	975,80	Edifici c. Narcís Giralt, 74		975,80	496,35
		Ordinador personal.			13/12/2022			162,63	479,45
11.545 300102	37899		GI	COMPRA	975,80	Edifici c. Narcís Giralt, 74		975,80	496,35
		Ordinador personal.			13/12/2022			162,63	479,45
11.546 300102	37900		GI	COMPRA	975,80	Edifici c. Narcís Giralt, 74		975,80	496,35
		Ordinador personal.			13/12/2022			162,63	479,45
11.547 300102	37901		GI	COMPRA	975,80	Edifici c. Narcís Giralt, 74		975,80	496,35

AJUNTAMENT-AJUNTAMENT DE SABADELL

LLIBRE A LLIBRE A: BENS, DRETS I OBLIGACIONS DE L'ENT LOCAL

EPÍGRAF: I.2 SERVEI PÚBLIC

SUBEPÍGRAF: I.2.C MOBLES

CLASSIFICACIÓ	N. BÉ	QUANT. / DESCRIPCIÓ	C. GESTO / C. COST	T. ADQUISICIÓ	COST ADQUI. / D- ALTA	CENTRE / UBICACIÓ	PLANTA / ESPAI	V.B.C. / DOT. AMORT	F.A. / V.C.
		Ordinador personal.			13/12/2022			162,63	479,45
11.548 300102	37902		GI	COMPRA	975,80	Edifici c. Narcís Giralt, 74		975,80	496,35
		Ordinador personal.			13/12/2022			162,63	479,45
11.549 300102	37903		GI	COMPRA	975,80	Edifici c. Narcís Giralt, 74		975,80	496,35
		Ordinador personal.			13/12/2022			162,63	479,45
11.550 300102	37904		GI	COMPRA	975,80	Edifici c. Narcís Giralt, 74		975,80	496,35
		Ordinador personal.			13/12/2022			162,63	479,45
11.551 300102	37905		GI	COMPRA	975,80	Edifici c. Narcís Giralt, 74		975,80	496,35
		Ordinador personal.			13/12/2022			162,63	479,45
11.552 300102	37906		GI	COMPRA	975,80	Edifici c. Narcís Giralt, 74		975,80	496,35
		Ordinador personal.			13/12/2022			162,63	479,45
11.553 300102	37907		GI	COMPRA	975,80	Edifici c. Narcís Giralt, 74		975,80	496,35
		Ordinador personal.			13/12/2022			162,63	479,45
11.554 300102	37908		GI	COMPRA	975,80	Edifici c. Narcís Giralt, 74		975,80	496,35
		Ordinador personal.			13/12/2022			162,63	479,45
11.555 300102	37909		GI	COMPRA	975,80	Edifici c. Narcís Giralt, 74		975,80	496,35
		Ordinador personal.			13/12/2022			162,63	479,45
11.556 300102	37910		GI	COMPRA	975,80	Edifici c. Narcís Giralt, 74		975,80	496,35
		Ordinador personal.			13/12/2022			162,63	479,45
11.557 300102	37911		GI	COMPRA	975,80	Edifici c. Narcís Giralt, 74		975,80	496,35

AJUNTAMENT-AJUNTAMENT DE SABADELL

LLIBRE A LLIBRE A: BENS, DRETS I OBLIGACIONS DE L'ENT LOCAL

EPÍGRAF: I.2 SERVEI PÚBLIC

SUBEPÍGRAF: I.2.C MOBLES

CLASSIFICACIÓ	N. BÉ	QUANT. / DESCRIPCIÓ	C. GESTO / C. COST	T. ADQUISICIÓ	COST ADQUI. / D- ALTA	CENTRE / UBICACIÓ	PLANTA / ESPAI	V.B.C. / DOT. AMORT	F.A. / V.C.
		Ordinador personal.			13/12/2022			162,63	479,45
11.558	300102 37912		GI	COMPRA	975,80	Edifici c. Narcís Giralt, 74		975,80	496,35
		Ordinador personal.			13/12/2022			162,63	479,45
11.559	300102 37913		GI	COMPRA	975,80	Edifici c. Narcís Giralt, 74		975,80	496,35
		Ordinador personal.			13/12/2022			162,63	479,45
11.560	300102 37914		GI	COMPRA	975,80	Edifici c. Narcís Giralt, 74		975,80	496,35
		Ordinador personal.			13/12/2022			162,63	479,45
11.561	300102 37915		GI	COMPRA	975,80	Edifici c. Narcís Giralt, 74		975,80	496,35
		Ordinador personal.			13/12/2022			162,63	479,45
11.562	300102 37916		GI	COMPRA	975,80	Edifici c. Narcís Giralt, 74		975,80	496,35
		Ordinador personal.			13/12/2022			162,63	479,45
11.563	300102 37917		GI	COMPRA	975,80	Edifici c. Narcís Giralt, 74		975,80	496,35
		Ordinador personal.			13/12/2022			162,63	479,45
11.564	300102 37918		GI	COMPRA	975,80	Edifici c. Narcís Giralt, 74		975,80	496,35
		Ordinador personal.			13/12/2022			162,63	479,45
11.565	300102 37919		GI	COMPRA	975,80	Edifici c. Narcís Giralt, 74		975,80	496,35
		Ordinador personal.			13/12/2022			162,63	479,45
11.566	300102 37920		GI	COMPRA	975,80	Edifici c. Narcís Giralt, 74		975,80	496,35
		Ordinador personal.			13/12/2022			162,63	479,45
11.567	300102 37921		GI	COMPRA	975,80	Edifici c. Narcís Giralt, 74		975,80	496,35

AJUNTAMENT-AJUNTAMENT DE SABADELL

LLIBRE A LLIBRE A: BENS, DRETS I OBLIGACIONS DE L'ENT LOCAL

EPÍGRAF: I.2 SERVEI PÚBLIC

SUBEPÍGRAF: I.2.C MOBLES

CLASSIFICACIÓ	N. BÉ	QUANT. / DESCRIPCIÓ	C. GESTO / C. COST	T. ADQUISICIÓ	COST ADQUI. / D- ALTA	CENTRE / UBICACIÓ	PLANTA / ESPAI	V.B.C. / DOT. AMORT	F.A. / V.C.
		Ordinador personal.			13/12/2022			162,63	479,45
11.568 300102	37922		GI	COMPRA	975,80	Edifici c. Narcís Giralt, 74		975,80	496,35
		Ordinador personal.			13/12/2022			162,63	479,45
11.569 300102	37923		GI	COMPRA	975,80	Edifici c. Narcís Giralt, 74		975,80	496,35
		Ordinador personal.			13/12/2022			162,63	479,45
11.570 300102	37924		GI	COMPRA	975,80	Edifici c. Narcís Giralt, 74		975,80	496,35
		Ordinador personal.			13/12/2022			162,63	479,45
11.571 300102	37925		GI	COMPRA	975,80	Edifici c. Narcís Giralt, 74		975,80	496,35
		Ordinador personal.			13/12/2022			162,63	479,45
11.572 300102	37926		GI	COMPRA	975,80	Edifici c. Narcís Giralt, 74		975,80	496,35
		Ordinador personal.			13/12/2022			162,63	479,45
11.573 300102	37927		GI	COMPRA	975,80	Edifici c. Narcís Giralt, 74		975,80	496,35
		Ordinador personal.			13/12/2022			162,63	479,45
11.574 300102	37928		GI	COMPRA	975,80	Edifici c. Narcís Giralt, 74		975,80	496,35
		Ordinador personal.			13/12/2022			162,63	479,45
11.575 300102	37929		GI	COMPRA	975,80	Edifici c. Narcís Giralt, 74		975,80	496,35
		Ordinador personal.			13/12/2022			162,63	479,45
11.576 300102	37930		GI	COMPRA	975,80	Edifici c. Narcís Giralt, 74		975,80	496,35
		Ordinador personal.			13/12/2022			162,63	479,45
11.577 300102	37931		GI	COMPRA	975,80	Edifici c. Narcís Giralt, 74		975,80	496,35

AJUNTAMENT-AJUNTAMENT DE SABADELL

LLIBRE A LLIBRE A: BENS, DRETS I OBLIGACIONS DE L'ENT LOCAL

EPÍGRAF: I.2 SERVEI PÚBLIC

SUBEPÍGRAF: I.2.C MOBLES

CLASSIFICACIÓ	N. BÉ	QUANT. / DESCRIPCIÓ	C. GESTO / C. COST	T. ADQUISICIÓ	COST ADQUI. / D- ALTA	CENTRE / UBICACIÓ	PLANTA / ESPAI	V.B.C. / DOT. AMORT	F.A. / V.C.
		Ordinador personal.			13/12/2022			162,63	479,45
11.578 300102	37932		GI	COMPRA	975,80	Edifici c. Narcís Giralt, 74		975,80	496,35
		Ordinador personal.			13/12/2022			162,63	479,45
11.579 300102	37933		GI	COMPRA	975,80	Edifici c. Narcís Giralt, 74		975,80	496,35
		Ordinador personal.			13/12/2022			162,63	479,45
11.580 300102	37934		GI	COMPRA	975,80	Edifici c. Narcís Giralt, 74		975,80	496,35
		Ordinador personal.			13/12/2022			162,63	479,45
11.581 300102	37935		GI	COMPRA	975,80	Edifici c. Narcís Giralt, 74		975,80	496,35
		Ordinador personal.			13/12/2022			162,63	479,45
11.582 300102	37936		GI	COMPRA	975,80	Edifici c. Narcís Giralt, 74		975,80	496,35
		Ordinador personal.			13/12/2022			162,63	479,45
11.583 300102	37937		GI	COMPRA	975,80	Edifici c. Narcís Giralt, 74		975,80	496,35
		Ordinador personal.			13/12/2022			162,63	479,45
11.584 300102	37938		GI	COMPRA	975,80	Edifici c. Narcís Giralt, 74		975,80	496,35
		Ordinador personal.			13/12/2022			162,63	479,45
11.585 300102	37939		GI	COMPRA	975,80	Edifici c. Narcís Giralt, 74		975,80	496,35
		Ordinador personal.			13/12/2022			162,63	479,45
11.586 300102	37940		GI	COMPRA	975,80	Edifici c. Narcís Giralt, 74		975,80	496,35
		Ordinador personal.			13/12/2022			162,63	479,45
11.587 300102	37941		GI	COMPRA	975,80	Edifici c. Narcís Giralt, 74		975,80	496,35

AJUNTAMENT-AJUNTAMENT DE SABADELL

LLIBRE A LLIBRE A: BENS, DRETS I OBLIGACIONS DE L'ENT LOCAL

EPÍGRAF: I.2 SERVEI PÚBLIC

SUBEPÍGRAF: I.2.C MOBLES

CLASSIFICACIÓ	N. BÉ	QUANT. / DESCRIPCIÓ	C. GESTO / C. COST	T. ADQUISICIÓ	COST ADQUI. / D- ALTA	CENTRE / UBICACIÓ	PLANTA / ESPAI	V.B.C. / DOT. AMORT	F.A. / V.C.
		Ordinador personal.			13/12/2022			162,63	479,45
11.588 300102	37942		GI	COMPRA	975,80	Edifici c. Narcís Giralt, 74		975,80	496,35
		Ordinador personal.			13/12/2022			162,63	479,45
11.589 300102	37943		GI	COMPRA	975,80	Edifici c. Narcís Giralt, 74		975,80	496,35
		Ordinador personal.			13/12/2022			162,63	479,45
11.590 300102	37944		GI	COMPRA	975,80	Edifici c. Narcís Giralt, 74		975,80	496,35
		Ordinador personal.			13/12/2022			162,63	479,45
11.591 300102	37945		GI	COMPRA	975,80	Edifici c. Narcís Giralt, 74		975,80	496,35
		Ordinador personal.			13/12/2022			162,63	479,45
11.592 300102	37946		GI	COMPRA	975,80	Edifici c. Narcís Giralt, 74		975,80	496,35
		Ordinador personal.			13/12/2022			162,63	479,45
11.593 300102	37947		GI	COMPRA	975,80	Edifici c. Narcís Giralt, 74		975,80	496,35
		Ordinador personal.			13/12/2022			162,63	479,45
11.594 300102	37948		GI	COMPRA	975,80	Edifici c. Narcís Giralt, 74		975,80	496,35
		Ordinador personal.			13/12/2022			162,63	479,45
11.595 300102	37949		GI	COMPRA	975,80	Edifici c. Narcís Giralt, 74		975,80	496,35
		Ordinador personal.			13/12/2022			162,63	479,45
11.596 300102	37950		GI	COMPRA	975,80	Edifici c. Narcís Giralt, 74		975,80	496,35
		Ordinador personal.			13/12/2022			162,63	479,45
11.597 300102	37951		GI	COMPRA	975,80	Edifici c. Narcís Giralt, 74		975,80	496,35

AJUNTAMENT-AJUNTAMENT DE SABADELL

LLIBRE A LLIBRE A: BENS, DRETS I OBLIGACIONS DE L'ENT LOCAL

EPÍGRAF: I.2 SERVEI PÚBLIC

SUBEPÍGRAF: I.2.C MOBLES

CLASSIFICACIÓ	N. BÉ	QUANT. / DESCRIPCIÓ	C. GESTO / C. COST	T. ADQUISICIÓ	COST ADQUI. / D- ALTA	CENTRE / UBICACIÓ	PLANTA / ESPAI	V.B.C. / DOT. AMORT	F.A. / V.C.
		Ordinador personal.			13/12/2022			162,63	479,45
11.598 300102	37952		GI	COMPRA	975,80	Edifici c. Narcís Giralt, 74		975,80	496,35
		Ordinador personal.			13/12/2022			162,63	479,45
11.599 300102	37953		GI	COMPRA	975,80	Edifici c. Narcís Giralt, 74		975,80	496,35
		Ordinador personal.			13/12/2022			162,63	479,45
11.600 300102	37954		GI	COMPRA	975,80	Edifici c. Narcís Giralt, 74		975,80	496,35
		Ordinador personal.			13/12/2022			162,63	479,45
11.601 300102	37955		GI	COMPRA	975,80	Edifici c. Narcís Giralt, 74		975,80	496,35
		Ordinador personal.			13/12/2022			162,63	479,45
11.602 300102	37956		GI	COMPRA	975,80	Edifici c. Narcís Giralt, 74		975,80	496,35
		Ordinador personal.			13/12/2022			162,63	479,45
11.603 300102	37957		GI	COMPRA	975,80	Edifici c. Narcís Giralt, 74		975,80	496,35
		Ordinador personal.			13/12/2022			162,63	479,45
11.604 300102	37958		GI	COMPRA	975,80	Edifici c. Narcís Giralt, 74		975,80	496,35
		Ordinador personal.			13/12/2022			162,63	479,45
11.605 300102	37959		GI	COMPRA	975,80	Edifici c. Narcís Giralt, 74		975,80	496,35
		Ordinador personal.			13/12/2022			162,63	479,45
11.606 300102	37960		GI	COMPRA	975,80	Edifici c. Narcís Giralt, 74		975,80	496,35
		Ordinador personal.			13/12/2022			162,63	479,45
11.607 300102	37961		GI	COMPRA	975,80	Edifici c. Narcís Giralt, 74		975,80	496,35

AJUNTAMENT-AJUNTAMENT DE SABADELL

LLIBRE A LLIBRE A: BENS, DRETS I OBLIGACIONS DE L'ENT LOCAL

EPÍGRAF: I.2 SERVEI PÚBLIC

SUBEPÍGRAF: I.2.C MOBLES

CLASSIFICACIÓ	N. BÉ	QUANT. / DESCRIPCIÓ	C. GESTO / C. COST	T. ADQUISICIÓ	COST ADQUI. / D- ALTA	CENTRE / UBICACIÓ	PLANTA / ESPAI	V.B.C. / DOT. AMORT	F.A. / V.C.
		Ordinador personal.			13/12/2022			162,63	479,45
11.608 300102	37962		GI	COMPRA	975,80	Edifici c. Narcís Giralt, 74		975,80	496,35
		Ordinador personal.			13/12/2022			162,63	479,45
11.609 300102	37963		GI	COMPRA	975,80	Edifici c. Narcís Giralt, 74		975,80	496,35
		Ordinador personal.			13/12/2022			162,63	479,45
11.610 300102	37964		GI	COMPRA	975,80	Edifici c. Narcís Giralt, 74		975,80	496,35
		Ordinador personal.			13/12/2022			162,63	479,45
11.611 300102	37965		GI	COMPRA	975,80	Edifici c. Narcís Giralt, 74		975,80	496,35
		Ordinador personal.			13/12/2022			162,63	479,45
11.612 300102	37966		GI	COMPRA	975,80	Edifici c. Narcís Giralt, 74		975,80	496,35
		Ordinador personal.			13/12/2022			162,63	479,45
11.613 300102	37967		GI	COMPRA	975,80	Edifici c. Narcís Giralt, 74		975,80	496,35
		Ordinador personal.			13/12/2022			162,63	479,45
11.614 300102	37968		GI	COMPRA	975,80	Edifici c. Narcís Giralt, 74		975,80	496,35
		Ordinador personal.			13/12/2022			162,63	479,45
11.615 300102	37969		GI	COMPRA	975,80	Edifici c. Narcís Giralt, 74		975,80	496,35
		Ordinador personal.			13/12/2022			162,63	479,45
11.616 330104	37971		ES	COMPRA	665,50	Cal Balsach	planta primera	665,50	256,83
		EQUIP DE MÚSICA PORTÀTIL			30/11/2022	Cal Balsach - Edifici	Cal Balsach - Poliesportiu - 01	83,18	408,67
11.617 330104	37972		ES	COMPRA	665,50	Parc del Nord - zona pavelló	semi soterrani	665,50	256,83

AJUNTAMENT-AJUNTAMENT DE SABADELL

LLIBRE A LLIBRE A: BENS, DRETS I OBLIGACIONS DE L'ENT LOCAL

EPÍGRAF: I.2 SERVEI PÚBLIC

SUBEPÍGRAF: I.2.C MOBLES

CLASSIFICACIÓ	N. BÉ	QUANT. / DESCRIPCIÓ	C. GESTO / C. COST	T. ADQUISICIÓ	COST ADQUI. / D- ALTA	CENTRE / UBICACIÓ	PLANTA / ESPAI	V.B.C. / DOT. AMORT	F.A. / V.C.
		EQUIP DE MÚSICA PORTÀTIL			30/11/2022	Pavelló del Nord - Edifici	Pavelló del Nord - Esportiu - SS	83,18	408,67
11.618 330104	37973		ES	COMPRA	665,50	Complex Poliesportiu Olímpia	planta primera	665,50	256,83
		EQUIP DE MÚSICA PORTÀTIL			30/11/2022	Edifici serveis camps de futbol	CEO - Edifici serveis futbol - 01 sales polivalent	83,18	408,67
11.619 330104	37974		ES	COMPRA	665,50	Poliesportiu Sabadell Sud - c. Pardo Bazan, 17		665,50	256,83
		EQUIP DE MÚSICA PORTÀTIL			30/11/2022			83,18	408,67
11.620 330103	37975	1	ES	COMPRA	1.476,20	Camp de futbol Arraona-Merinals - c. Uruguai, 2-38		1.476,20	455,80
		RASPALL TRIANGULAR			30/11/2022			147,62	1.020,40
11.621 330103	37976	1	ES	COMPRA	1.476,20	Camp de futbol Torre Romeu - av.Can Bordoll, 8		1.476,20	455,80
		RASPALL TRIANGULAR			30/11/2022			147,62	1.020,40
11.622 300102	37977		GI	COMPRA	976,14	Edifici c. Narcís Giralt, 74		976,14	496,53
		Ordinador personal.			13/12/2022			162,69	479,61
11.623 330401	37978		CU	COMPRA	14.950,00	Teatre Principal		14.950,00	4.550,53
		Piano amb banqueta graduable			16/12/2022	Edifici Teatre Principal		1.495,00	10.399,47
11.624 300104	37979		TE	CONSTRUCCIÓ REALITZADA PER CONTRACTE AMB TERCERS	11.477,84	INFRAESTRUCTURA PUBLICA DISTRICTE 1		51.967,19	20.186,57
		Xarxa municipal de fibra òptica			13/12/2022			8.865,58	31.780,62
11.625 300103	37980		GI	COMPRA	1.233,45	Edifici c. Narcís Giralt, 74		1.233,45	622,34

AJUNTAMENT-AJUNTAMENT DE SABADELL

LLIBRE A **LLIBRE A: BENS, DRETS I OBLIGACIONS DE L'ENT LOCAL**

EPÍGRAF: **I.2** **SERVEI PÚBLIC**

SUBEPÍGRAF: **I.2.C** **MOBLES**

CLASSIFICACIÓ	N. BÉ	QUANT. / DESCRIPCIÓ	C. GESTO / C. COST	T. ADQUISICIÓ	COST ADQUI. / D- ALTA	CENTRE / UBICACIÓ	PLANTA / ESPAI	V.B.C. / DOT. AMORT	F.A. / V.C.
		Compra d'ordinadors portàtils Acció social.			22/12/2022			205,57	611,11
11.626 300103	37982		GI	COMPRA	1.233,45	Edifici c. Narcís Giralt, 74		1.233,45	622,34
		Compra d'ordinadors portàtils Acció social.			22/12/2022			205,57	611,11
11.627 300103	37983		GI	COMPRA	1.233,45	Edifici c. Narcís Giralt, 74		1.233,45	622,34
		Compra d'ordinadors portàtils Acció social.			22/12/2022			205,57	611,11
11.628 300103	37984		GI	COMPRA	1.233,45	Edifici c. Narcís Giralt, 74		1.233,45	622,34
		Compra d'ordinadors portàtils Acció social.			22/12/2022			205,57	611,11
11.629 300103	37985		GI	COMPRA	1.233,45	Edifici c. Narcís Giralt, 74		1.233,45	622,34
		Compra d'ordinadors portàtils Acció social.			22/12/2022			205,57	611,11
11.630 300103	37986		GI	COMPRA	1.233,45	Edifici c. Narcís Giralt, 74		1.233,45	622,34
		Compra d'ordinadors portàtils Acció social.			22/12/2022			205,57	611,11
11.631 300103	37987		GI	COMPRA	1.233,45	Edifici c. Narcís Giralt, 74		1.233,45	622,34
		Compra d'ordinadors portàtils Acció social.			22/12/2022			205,57	611,11
11.632 300103	37988		GI	COMPRA	1.233,45	Edifici c. Narcís Giralt, 74		1.233,45	622,34
		Compra d'ordinadors portàtils Acció social.			22/12/2022			205,57	611,11
11.633 300103	37989		GI	COMPRA	1.233,45	Edifici c. Narcís Giralt, 74		1.233,45	622,34
		Compra d'ordinadors portàtils Acció social.			22/12/2022			205,57	611,11

AJUNTAMENT-AJUNTAMENT DE SABADELL

LLIBRE A **LLIBRE A: BENS, DRETS I OBLIGACIONS DE L'ENT LOCAL**

EPÍGRAF: **I.2** **SERVEI PÚBLIC**

SUBEPÍGRAF: **I.2.C** **MOBLES**

CLASSIFICACIÓ	N. BÉ	QUANT. / DESCRIPCIÓ	C. GESTO / C. COST	T. ADQUISICIÓ	COST ADQUI. / D- ALTA	CENTRE / UBICACIÓ	PLANTA / ESPAI	V.B.C. / DOT. AMORT	F.A. / V.C.
11.634 300103	37990		GI	COMPRA	1.233,45	Edifici c. Narcís Giralt, 74		1.233,45	622,34
		Compra d'ordinadors portàtils Acció social.			22/12/2022			205,57	611,11
11.635 300101	37991		GI	COMPRA	21.489,60	Cal Balsach		21.489,60	10.931,23
		Compra d'equipament pel sistema informàtic central, Lot 2.			13/12/2022			3.581,60	10.558,37
11.636 300101	37992		GI	COMPRA	21.495,65	Cal Balsach		21.495,65	10.836,13
		Compra d'equipament pel sistema informàtic central, Lot 3.			23/12/2022			3.582,60	10.659,52
11.637 320101	37993		TE	COMPRA	2.067,74	Viver municipal - c. Prat de la Riba, 115		2.067,74	522,59
		Tallagespa Honda Model HRH 536K4 HXE			16/12/2022			171,68	1.545,15
11.638 320101	37994	1	TE	COMPRA	2.067,74	Viver municipal - c. Prat de la Riba, 115		2.067,74	522,59
		Tallagespa Honda Model HRH 536k4 HXE			16/12/2022			171,68	1.545,15
11.639 330102	37995	1	TE	COMPRA	2.862,69	Viver municipal - c. Prat de la Riba, 115		2.862,69	726,10
		Desbrossadora Honda Model UM-536			16/12/2022			238,55	2.136,59
11.640 330102	37996	1	TE	COMPRA	563,57	Viver municipal - c. Prat de la Riba, 115		563,57	142,93
		Moto-serra Stihl de poda Model HT134			16/12/2022			46,96	420,64
11.641 320101	37997		TE	COMPRA	563,57	Viver municipal - c. Prat de la Riba, 115		563,57	142,93
		Moto-serra Stihl de poda Model HT 134			16/12/2022			46,96	420,64

AJUNTAMENT-AJUNTAMENT DE SABADELL

LLIBRE A **LLIBRE A: BENS, DRETS I OBLIGACIONS DE L'ENT LOCAL**

EPÍGRAF: I.2 SERVEI PÚBLIC

SUBEPÍGRAF: I.2.C MOBLES

CLASSIFICACIÓ	N. BÉ	QUANT. / DESCRIPCIÓ	C. GESTO / C. COST	T. ADQUISICIÓ	COST ADQUI. / D- ALTA	CENTRE / UBICACIÓ	PLANTA / ESPAI	V.B.C. / DOT. AMORT	F.A. / V.C.
11.642 310101	37999		SC	COMPRA	677,89	Can Marcet - c. de Pau Claris, 86-138		677,89	171,32
		Patinet elèctric			20/12/2022	Edifici Can Marcet		56,49	506,57
11.643 310101	38000		SC	COMPRA	677,89	Can Marcet - c. de Pau Claris, 86-138		677,89	171,32
		Patinet elèctric			20/12/2022	Edifici Can Marcet		56,49	506,57
11.644 330102	38002	22	TE	COMPRA	5.803,16	Viver municipal - c. Prat de la Riba, 115		5.803,16	1.471,96
		Banco Modo 08- fundición y tropical			16/12/2022			483,59	4.331,20
11.645 330102	38003	22	TE	COMPRA	4.152,72	Viver municipal - c. Prat de la Riba, 115		4.152,72	1.053,34
		Banco MODO08 fundición y conífera			16/12/2022			346,06	3.099,38
11.646 320103	38004		SC	COMPRA	14.218,06	Can Marcet - c. de Pau Claris, 86-138		14.218,06	6.160,22
		Etilòmetre			20/12/2022	Edifici Can Marcet		2.031,15	8.057,84
11.647 300105	38005		ED	COMPRA	167,75	Vapor Llonch i Escola Illa - ctra. Barcelona, 208B		167,75	84,76
		impressora làser amb cànom digital			20/12/2022			27,95	82,99
11.648 300105	38006		ED	COMPRA	167,75	Vapor Llonch i Escola Illa - ctra. Barcelona, 208B		167,75	84,76
		impressora làser amb cànom digital			20/12/2022			27,95	82,99
11.649 300101	38007		ED	COMPRA	96,93	Vapor Llonch i Escola Illa - ctra. Barcelona, 208B		96,93	48,98
		disc dur HD portàtil 2TB USB3.2			20/12/2022			16,15	47,95
11.650 300101	38008		ED	COMPRA	96,93	Vapor Llonch i Escola Illa - ctra. Barcelona, 208B		96,93	48,98
		disc dur HD portàtil 2TB USB3.2			20/12/2022			16,15	47,95

AJUNTAMENT-AJUNTAMENT DE SABADELL

LLIBRE A **LLIBRE A: BENS, DRETS I OBLIGACIONS DE L'ENT LOCAL**

EPÍGRAF: **I.2** **SERVEI PÚBLIC**

SUBEPÍGRAF: **I.2.C** **MOBLES**

CLASSIFICACIÓ	N. BÉ	QUANT. / DESCRIPCIÓ	C. GESTO / C. COST	T. ADQUISICIÓ	COST ADQUI. / D- ALTA	CENTRE / UBICACIÓ	PLANTA / ESPAI	V.B.C. / DOT. AMORT	F.A. / V.C.
11.651 300101	38009		ED	COMPRA	96,93	Vapor Llonch i Escola Illa - ctra. Barcelona, 208B		96,93	48,98
		disc dur HD portàtil 2TB USB3.2			20/12/2022			16,15	47,95
11.652 300101	38010		ED	COMPRA	96,93	Vapor Llonch i Escola Illa - ctra. Barcelona, 208B		96,93	48,98
		disc dur HD portàtil 2TB USB3.2			20/12/2022			16,15	47,95
11.653 300101	38011		ED	COMPRA	96,93	Vapor Llonch i Escola Illa - ctra. Barcelona, 208B		96,93	48,98
		disc dur HD portàtil 2TB USB3.2			20/12/2022			16,15	47,95
11.654 300101	38012		ED	COMPRA	96,93	Vapor Llonch i Escola Illa - ctra. Barcelona, 208B		96,93	48,98
		disc dur HD portàtil 2TB USB3.2			20/12/2022			16,15	47,95
11.655 330201	38013		SC	COMPRA	784,89	Can Marcet - c. de Pau Claris, 86-138		784,89	198,35
		Càmera fotogràfica			20/12/2022	Edifici Can Marcet		65,40	586,54
11.656 330201	38014		SC	COMPRA	784,89	Can Marcet - c. de Pau Claris, 86-138		784,89	198,35
		Càmera fotogràfica			20/12/2022	Edifici Can Marcet		65,40	586,54
11.657 320105	38015		ED	COMPRA	3.433,98	CEIP Joaquim Blume - rda. de Bellesguard, 27-35		3.433,98	1.045,22
		43 mts de tanca de simple torsió al pati de l'escola Joaquim Blume			16/12/2022			343,39	2.388,76
11.658 330101	38016	2	SG	COMPRA	161,16	Illa Sallares i Déu - c. Jacint Verdaguer, 49-53		161,16	40,87
		TAULA			16/12/2022			13,43	120,29

AJUNTAMENT-AJUNTAMENT DE SABADELL

LLIBRE A **LLIBRE A: BENS, DRETS I OBLIGACIONS DE L'ENT LOCAL**

EPÍGRAF: **I.2** **SERVEI PÚBLIC**

SUBEPÍGRAF: **I.2.C** **MOBLES**

CLASSIFICACIÓ	N. BÉ	QUANT. / DESCRIPCIÓ	C. GESTO / C. COST	T. ADQUISICIÓ	COST ADQUI. / D- ALTA	CENTRE / UBICACIÓ	PLANTA / ESPAI	V.B.C. / DOT. AMORT	F.A. / V.C.
11.659 330101	38017	1	SG	COMPRA	120,74	Illa Sallares i Déu - c. Jacint Verdaguer, 49-53		120,74	30,51
		ARMARI			20/12/2022			10,06	90,23
11.660 330103	38018	2	ES	COMPRA	1.851,30	Palau d'Esports Municipal - c. Sol i Padrís, 57-81		1.851,30	563,50
		PORTERIA D'HOQUEI PATINS			16/12/2022			185,13	1.287,80
11.661 320101	38019		ES	COMPRA	1.570,80	Complex Esportiu Municipal Sant Oleguer		1.570,80	398,43
		BUFADORA ELÈCTRICA			16/12/2022	CEM St Oleguer -Edifici magatzem i oficina Pistes		130,90	1.172,37
11.662 320101	38020		ES	COMPRA	226,70	Complex Esportiu Municipal Sant Oleguer		226,70	57,49
		ELECTROBOMBA			16/12/2022	CEM St Oleguer -Edifici magatzem i oficina Pistes		18,89	169,21
11.663 330103	38021	1	ES	COMPRA	12.547,70	Cal Balsach	planta semisoterrani	12.547,70	3.819,31
		MARCADOR ELECTRÒNIC			16/12/2022	Cal Balsach - Edifici	Cal Balsach - Poliesportiu - SS	1.254,77	8.728,39
11.664 330102	38022	15	TE	COMPRA	856,50	pg. de la Plaça Major		856,50	217,23
		15 Papereres (Passeig de la Plaça Major)			16/12/2022			71,37	639,27
11.665 320101	38023		ES	COMPRA	5.487,70	Poliesportiu Gracia - c. Boccaccio, 6-68		5.487,70	1.391,94
		FREGADORA PAVIMENT ESPORTIU			16/12/2022			457,30	4.095,76
11.666 330101	38024	9	CU	COMPRA	5.945,94	Biblioteca Vapor Badia - c. Tres Creus. 127-129		5.945,94	1.502,76
		Carros biblioteca Halland color gris fosc			20/12/2022			495,49	4.443,18

AJUNTAMENT-AJUNTAMENT DE SABADELL

LLIBRE A LLIBRE A: BENS, DRETS I OBLIGACIONS DE L'ENT LOCAL

EPÍGRAF: I.2 SERVEI PÚBLIC

SUBEPÍGRAF: I.2.C MOBLES

CLASSIFICACIÓ	N. BÉ	QUANT. / DESCRIPCIÓ	C. GESTO / C. COST	T. ADQUISICIÓ	COST ADQUI. / D- ALTA	CENTRE / UBICACIÓ	PLANTA / ESPAI	V.B.C. / DOT. AMORT	F.A. / V.C.
11.667 330101	38025	1	CU	COMPRA	660,66	Biblioteca del Sud - pg. dels Almogàvers, 37-63		660,66	166,96
		Carro biblioteca Halland Gris Fosc			20/12/2022			55,05	493,70
11.668 330101	38026	5	CU	COMPRA	3.303,30	Biblioteca del Sud - pg. dels Almogàvers, 37-63		3.303,30	834,86
		Carros biblioteca Halland Negro			20/12/2022			275,27	2.468,44
11.669 330401	38027		ED	COMPRA	739,00	Escola de música-Antic CP Carmé Simó - c. Jardí 4		739,00	221,90
		guitarra electrica MN Tidepoll			31/12/2022			73,90	517,10
11.670 330401	38028		ED	COMPRA	399,00	Escola de música-Antic CP Carmé Simó - c. Jardí 4		399,00	119,80
		baixa electric natural OPN			31/12/2022			39,90	279,20
11.671 330206	38029	1	ED	COMPRA	349,00	Escola de música-Antic CP Carmé Simó - c. Jardí 4		349,00	87,31
		sistema de sonorització PA (bafles) estereo, compacte i portàtil , amb			31/12/2022			29,08	261,69
11.672 330206	38030	1	ED	COMPRA	124,00	Escola de música-Antic CP Carmé Simó - c. Jardí 4		124,00	31,01
		micròfon vocal unidireccional sense cable			31/12/2022			10,33	92,99
11.673 330206	38031	1	ED	COMPRA	124,00	Escola de música-Antic CP Carmé Simó - c. Jardí 4		124,00	31,01
		micròfon vocal unidireccional sense cable			31/12/2022			10,33	92,99
11.674 330205	38032		ED	COMPRA	298,00	Escola de música-Antic CP Carmé Simó - c. Jardí 4		298,00	74,55
		amplificador per a guitarra 50ww			31/12/2022			24,83	223,45

AJUNTAMENT-AJUNTAMENT DE SABADELL

LLIBRE A **LLIBRE A: BENS, DRETS I OBLIGACIONS DE L'ENT LOCAL**

EPÍGRAF: **I.2** **SERVEI PÚBLIC**

SUBEPÍGRAF: **I.2.C** **MOBLES**

CLASSIFICACIÓ	N. BÉ	QUANT. / DESCRIPCIÓ	C. GESTO / C. COST	T. ADQUISICIÓ	COST ADQUI. / D- ALTA	CENTRE / UBICACIÓ	PLANTA / ESPAI	V.B.C. / DOT. AMORT	F.A. / V.C.
11.675 330205	38033		ED	COMPRA	128,00	Escola de música-Antic CP Carmé Simó - c. Jardí 4		128,00	32,00
		amplificador per a baix Promethean			31/12/2022			10,66	96,00
11.676 300108	38034		CU	COMPRA	39,93	Biblioteca Vapor Badia - c. Tres Creus. 127-129		39,93	20,16
		Presentador Logitech R400 sense fil/làser			20/12/2022			6,65	19,77
11.677 330201	38035		CU	COMPRA	1.027,29	Biblioteca Vapor Badia - c. Tres Creus. 127-129		1.027,29	259,61
		Televisor 55" Samsung amb suport paret			20/12/2022			85,60	767,68
11.678 330106	38036		CU	COMPRA	1.553,64	Biblioteca Vapor Badia - c. Tres Creus. 127-129		1.553,64	785,33
		Projector Optoma S381 DLP amb suport sostre/paret			20/12/2022			258,94	768,31
11.679 330106	38037		CU	COMPRA	3.025,00	Biblioteca del Sud - pg. dels Almogàvers, 37-63		3.025,00	1.529,05
		Projector Epson EH-TW93400 PRO 4K UHD HDR			20/12/2022			504,16	1.495,95
11.680 330205	38038		CU	COMPRA	3.345,65	Ca l'Estruch - Centre de producció i creació		3.345,65	845,56
		Taula de so Behringer X32 Compact amb caixetí digital d'escenari i cable			20/12/2022	Ca l'Estruch - Edifici Central		278,80	2.500,09
11.681 330206	38039	6	CU	COMPRA	4.283,40	Ca l'Estruch - Centre de producció i creació		4.283,40	1.082,58
		Altaveus amplificat EV ZLX12P, amb trípode d'altaveu i mànega current i			20/12/2022	Ca l'Estruch - Edifici Central		356,95	3.200,82
11.682 330205	38040		CU	COMPRA	1.467,73	Ca l'Estruch - Centre de producció i creació		1.467,73	370,95

AJUNTAMENT-AJUNTAMENT DE SABADELL

LLIBRE A LLIBRE A: BENS, DRETS I OBLIGACIONS DE L'ENT LOCAL

EPÍGRAF: I.2 SERVEI PÚBLIC

SUBEPÍGRAF: I.2.C MOBLES

CLASSIFICACIÓ	N. BÉ	QUANT. / DESCRIPCIÓ	C. GESTO / C. COST	T. ADQUISICIÓ	COST ADQUI. / D- ALTA	CENTRE / UBICACIÓ	PLANTA / ESPAI	V.B.C. / DOT. AMORT	F.A. / V.C.
		Taula de so BEHRINGER XENYX X1204 USB amb adaptador RCA f-Jack			20/12/2022	Ca l'Estruch - Edifici Central		122,31	1.096,78
11.683 330205	38041		CU	COMPRA	671,55	Biblioteca Vapor Badia - c. Tres Creus. 127-129		671,55	169,71
		Taula de so YAMAHA MG12XU			20/12/2022			55,96	501,84
11.684 330101	38042	1	CU	COMPRA	317,13	Biblioteca del Sud - pg. dels Almogàvers, 37-63		317,13	79,33
		Armariet SERPENS 2 Modul Inici amb 4 portes			31/12/2022			26,42	237,80
11.685 330101	38043	1	CU	COMPRA	317,13	Biblioteca Vapor Badia - c. Tres Creus. 127-129		317,13	79,33
		Armariet SERPENS 2 Modul Inici amb 4 portes			31/12/2022			26,42	237,80
11.686 330101	38044	1	CU	COMPRA	271,83	Biblioteca Vapor Badia - c. Tres Creus. 127-129		271,83	68,01
		Armariet SERPENS 2 Mòdul Continuació amb 4 portes			31/12/2022			22,65	203,82
11.687 330101	38045	12	CU	COMPRA	2.250,13	Biblioteca Vapor Badia - c. Tres Creus. 127-129		2.250,13	563,04
		Cadira Click Negra			31/12/2022			187,51	1.687,09
11.688 330101	38046	6	CU	COMPRA	1.125,07	Biblioteca del Sud - pg. dels Almogàvers, 37-63		1.125,07	281,50
		Cadires Click Negra			31/12/2022			93,75	843,57
11.689 330207	38047		CU	COMPRA	1.175,41	Biblioteca Vapor Badia - c. Tres Creus. 127-129		1.175,41	705,88
		Carpa EOS sencera sostre polièster blanca 3 x 4,5 m			31/12/2022			235,08	469,53
11.690 330101	38048	3	CU	COMPRA	1.563,01	Biblioteca Vapor Badia - c. Tres Creus. 127-129		1.563,01	391,10

AJUNTAMENT-AJUNTAMENT DE SABADELL

LLIBRE A **LLIBRE A: BENS, DRETS I OBLIGACIONS DE L'ENT LOCAL**

EPÍGRAF: **I.2** **SERVEI PÚBLIC**

SUBEPÍGRAF: **I.2.C** **MOBLES**

CLASSIFICACIÓ	N. BÉ	QUANT. / DESCRIPCIÓ	C. GESTO / C. COST	T. ADQUISICIÓ	COST ADQUI. / D- ALTA	CENTRE / UBICACIÓ	PLANTA / ESPAI	V.B.C. / DOT. AMORT	F.A. / V.C.
		Taula Abat 160x70 amb cantó radi antixoc			31/12/2022			130,25	1.171,91
11.691 330101	38049	1	CU	COMPRA	521,01	Biblioteca del Sud - pg. dels Almogàvers, 37-63		521,01	130,34
		Taula Abat 160x70 cantó radi antixoc			31/12/2022			43,41	390,67
11.692 330207	38050		CU	COMPRA	3.115,31	Teatre de la Farandula - c. Tres Creus, 12-62		3.115,31	1.870,88
		Taules Plegables 120x60			31/12/2022			623,06	1.244,43
11.693 330207	38051		CU	COMPRA	3.250,92	Teatre de la Farandula - c. Tres Creus, 12-62		3.250,92	1.952,32
		67 cadires apilables VISA Negra sense enganxall			31/12/2022			650,18	1.298,60
11.694 330207	38052		CU	COMPRA	370,75	Teatre de la Farandula - c. Tres Creus, 12-62		370,75	222,65
		2 Carretons per transport cadires apilables			31/12/2022			74,15	148,10
11.695 300106	38056		CU	COMPRA	3.707,95	Biblioteca Vapor Badia - c. Tres Creus. 127-129		3.707,95	1.869,20
		9 IPAD SPG novena generació wifi SPG			23/12/2022			617,99	1.838,75
11.696 300103	38057		CU	COMPRA	9.786,07	Biblioteca Vapor Badia - c. Tres Creus. 127-129		9.786,07	4.933,24
		14 ordinadors portàtils P ACER ASP 5 B00P			23/12/2022			1.631,01	4.852,83
11.697 300102	38058		CU	COMPRA	3.903,94	Biblioteca Vapor Badia - c. Tres Creus. 127-129		3.903,94	1.967,99
		4 ordinadors DG HP VICTUS TG02 amb monitor 24", teclat i ratolí			23/12/2022			650,65	1.935,95

AJUNTAMENT-AJUNTAMENT DE SABADELL

LLIBRE A **LLIBRE A: BENS, DRETS I OBLIGACIONS DE L'ENT LOCAL**

EPÍGRAF: **I.2** **SERVEI PÚBLIC**

SUBEPÍGRAF: **I.2.C** **MOBLES**

CLASSIFICACIÓ	N. BÉ	QUANT. / DESCRIPCIÓ	C. GESTO / C. COST	T. ADQUISICIÓ	COST ADQUI. / D- ALTA	CENTRE / UBICACIÓ	PLANTA / ESPAI	V.B.C. / DOT. AMORT	F.A. / V.C.
11.698 330203	38059		CU	COMPRA	3.538,04	Ca l'Estruch - Centre de producció i creació		3.538,04	891,75
		3 Projectors Epson EX-X51 amb accessoris i cables			23/12/2022	Ca l'Estruch - Edifici Central		294,83	2.646,29
11.699 330201	38060		CU	COMPRA	372,68	Ca l'Estruch - Centre de producció i creació		372,68	93,91
		Televisor Led 40" OK ODL40673FN-SB FHD			23/12/2022	Ca l'Estruch - Edifici Central		31,05	278,77
11.700 300104	38061		GI	COMPRA	4.918,65	Edifici c. Narcís Giralt, 74		4.918,65	2.461,55
		Compra d'equipament informàtic: Lot 4 Equip i material per telecomunicacions.			31/12/2022			819,77	2.457,10
11.701 300104	38062		GI	COMPRA	4.918,65	Edifici c. Narcís Giralt, 74		4.918,65	2.461,55
		Compra d'equipament informàtic, Lot 4 Electrònica de comunicacions.			31/12/2022			819,77	2.457,10
11.702 300104	38063		GI	COMPRA	4.918,65	Edifici c. Narcís Giralt, 74		4.918,65	2.461,55
		Compra d'equipament informàtic, Lot 4 Electrònica de comunicacions.			31/12/2022			819,77	2.457,10
11.703 300104	38064		GI	COMPRA	4.918,65	Edifici c. Narcís Giralt, 74		4.918,65	2.461,55
		Compra d'equipament informàtic, Lot 4 Electrònica de comunicacions.			31/12/2022			819,77	2.457,10
11.704 300101	38066		GI	COMPRA	1.587,76	Edifici c. Narcís Giralt, 74		1.587,76	794,58
		Compra d'equipament informàtic, Lot 1 Ampliació del sistema			31/12/2022			264,62	793,18
11.705 300101	38067		GI	COMPRA	1.587,76	Edifici c. Narcís Giralt, 74		1.587,76	794,58
		Compra d'equipament informàtic, Lot 1 Ampliació del sistema			31/12/2022			264,62	793,18
11.706 300101	38068		GI	COMPRA	1.587,76	Edifici c. Narcís Giralt, 74		1.587,76	794,58

AJUNTAMENT-AJUNTAMENT DE SABADELL

LLIBRE A LLIBRE A: BENS, DRETS I OBLIGACIONS DE L'ENT LOCAL

EPÍGRAF: I.2 SERVEI PÚBLIC

SUBEPÍGRAF: I.2.C MOBLES

CLASSIFICACIÓ	N. BÉ	QUANT. / DESCRIPCIÓ	C. GESTO / C. COST	T. ADQUISICIÓ	COST ADQUI. / D- ALTA	CENTRE / UBICACIÓ	PLANTA / ESPAI	V.B.C. / DOT. AMORT	F.A. / V.C.
		Compra d'equipament informàtic, Lot 1 Ampliació del sistema			31/12/2022			264,62	793,18
11.707 300101	38069		GI	COMPRA	1.587,76	Edifici c. Narcís Giralt, 74		1.587,76	794,58
		Compra d'equipament informàtic, Lot 1 Ampliació del sistema			31/12/2022			264,62	793,18
11.708 300101	38070		GI	COMPRA	1.587,76	Edifici c. Narcís Giralt, 74		1.587,76	794,58
		Compra d'equipament informàtic, Lot 1 Ampliació del sistema			31/12/2022			264,62	793,18
11.709 300101	38071		GI	COMPRA	1.587,76	Edifici c. Narcís Giralt, 74		1.587,76	794,58
		Compra d'equipament informàtic, Lot 1 Ampliació del sistema			31/12/2022			264,62	793,18
11.710 300101	38072		GI	COMPRA	1.587,76	Edifici c. Narcís Giralt, 74		1.587,76	794,58
		Compra d'equipament informàtic, Lot 1 Ampliació del sistema			31/12/2022			264,62	793,18
11.711 300101	38073		GI	COMPRA	1.587,76	Edifici c. Narcís Giralt, 74		1.587,76	794,58
		Compra d'equipament informàtic, Lot 1 Ampliació del sistema			31/12/2022			264,62	793,18
11.712 300101	38074		GI	COMPRA	1.587,76	Edifici c. Narcís Giralt, 74		1.587,76	794,58
		Compra d'equipament informàtic, Lot 1 Ampliació del sistema			31/12/2022			264,62	793,18
11.713 300101	38075		GI	COMPRA	1.587,76	Edifici c. Narcís Giralt, 74		1.587,76	794,58
		Compra d'equipament informàtic, Lot 1 Ampliació del sistema			31/12/2022			264,62	793,18
11.714 300101	38076		GI	COMPRA	1.587,76	Edifici c. Narcís Giralt, 74		1.587,76	794,58
		Compra d'equipament informàtic, Lot 1 Ampliació del sistema			31/12/2022			264,62	793,18

AJUNTAMENT-AJUNTAMENT DE SABADELL

LLIBRE A **LLIBRE A: BENS, DRETS I OBLIGACIONS DE L'ENT LOCAL**

EPÍGRAF: **I.2** **SERVEI PÚBLIC**

SUBEPÍGRAF: **I.2.C** **MOBLES**

CLASSIFICACIÓ	N. BÉ	QUANT. / DESCRIPCIÓ	C. GESTO / C. COST	T. ADQUISICIÓ	COST ADQUI. / D- ALTA	CENTRE / UBICACIÓ	PLANTA / ESPAI	V.B.C. / DOT. AMORT	F.A. / V.C.
11.715	300101 38077		GI	COMPRA	1.587,76	Edifici c. Narcís Giralt, 74		1.587,76	794,58
		Compra d'equipament informàtic, Lot 1 Ampliació del sistema			31/12/2022			264,62	793,18
11.716	300101 38078		GI	COMPRA	1.587,76	Edifici c. Narcís Giralt, 74		1.587,76	794,58
		Compra d'equipament informàtic, Lot 1 Ampliació del sistema			31/12/2022			264,62	793,18
11.717	300101 38079		GI	COMPRA	1.587,76	Edifici c. Narcís Giralt, 74		1.587,76	794,58
		Compra d'equipament informàtic, Lot 1 Ampliació del sistema			31/12/2022			264,62	793,18
11.718	300101 38080		GI	COMPRA	1.587,76	Edifici c. Narcís Giralt, 74		1.587,76	794,58
		Compra d'equipament informàtic, Lot 1 Ampliació del sistema			31/12/2022			264,62	793,18
11.719	300101 38081		GI	COMPRA	1.587,76	Edifici c. Narcís Giralt, 74		1.587,76	794,58
		Compra d'equipament informàtic, Lot 1 Ampliació del sistema			31/12/2022			264,62	793,18
11.720	300101 38082		GI	COMPRA	1.587,75	Edifici c. Narcís Giralt, 74		1.587,75	794,58
		Compra d'equipament informàtic, Lot 1 Ampliació del sistema			31/12/2022			264,62	793,17
11.721	320105 38084		TE	COMPRA	16.932,29	c. d'Amílcar Barca		16.932,29	5.084,29
		Subministrament i muntatge de 3 càmares de videovigilància			31/12/2022			1.693,22	11.848,00
11.722	320105 38085		TE	COMPRA	6.636,65	pl. del Primer de Maig		6.636,65	1.992,79
		Subministrament i muntatge de dues càmares de videovigilància			31/12/2022			663,66	4.643,86
11.723	330102 38088	13	TE	COMPRA	9.350,88	pg. de la Plaça Major		9.350,88	2.339,85

AJUNTAMENT-AJUNTAMENT DE SABADELL

LLIBRE A **LLIBRE A: BENS, DRETS I OBLIGACIONS DE L'ENT LOCAL**

EPÍGRAF: **I.2** **SERVEI PÚBLIC**

SUBEPÍGRAF: **I.2.C** **MOBLES**

CLASSIFICACIÓ	N. BÉ	QUANT. / DESCRIPCIÓ	C. GESTO / C. COST	T. ADQUISICIÓ	COST ADQUI. / D- ALTA	CENTRE / UBICACIÓ	PLANTA / ESPAI	V.B.C. / DOT. AMORT	F.A. / V.C.
		Tretze bancs (Passeig de la Plaça Major)			31/12/2022			779,24	7.011,03
11.724 330103	38089	6	ES	COMPRA	4.138,20	Complex Esportiu Municipal Sant Oleguer		4.138,20	1.242,59
		CARPA 3x3			31/12/2022	CEM St Oleguer -Edifici magatzem i oficina Pistes		413,82	2.895,61
11.725 330103	38090	1	ES	COMPRA	5.805,58	Complex Esportiu Municipal Sant Oleguer		5.805,58	1.743,24
		CARPA 4x4			31/12/2022	CEM St Oleguer -Edifici magatzem i oficina Pistes		580,55	4.062,34
11.726 330601	38091	1	ED	COMPRA	303,37	Escola bressol Arraona - c. de la Palma, 77-81		303,37	75,90
		túnel Pikler 120x40 cm de fusta			31/12/2022			25,28	227,47
11.727 330601	38092	1	ED	COMPRA	140,00	Escola bressol Arraona - c. de la Palma, 77-81		140,00	35,01
		triangle plegable Pikler de 85x75x80 cm de fusta			31/12/2022			11,66	104,99
11.728 330601	38093	1	ED	COMPRA	84,99	Escola bressol Arraona - c. de la Palma, 77-81		84,99	21,25
		rampa Pikler de 120x32 cm de fusta			31/12/2022			7,08	63,74
11.729 330601	38094	1	ED	COMPRA	115,00	Escola bressol Arraona - c. de la Palma, 77-81		115,00	28,76
		cub Pikler de 40x40 cm de fusta			31/12/2022			9,58	86,24
11.730 330601	38095	1	ED	COMPRA	303,37	Escola bressol CEIP Joan Montllor - c. Segre, 2-14		303,37	75,90
		túnel Pikler 120x40 cm de fusta			31/12/2022			25,28	227,47
11.731 330601	38096	1	ED	COMPRA	140,00	Escola bressol CEIP Joan Montllor - c. Segre, 2-14		140,00	35,01

AJUNTAMENT-AJUNTAMENT DE SABADELL

LLIBRE A **LLIBRE A: BENS, DRETS I OBLIGACIONS DE L'ENT LOCAL**

EPÍGRAF: **I.2** **SERVEI PÚBLIC**

SUBEPÍGRAF: **I.2.C** **MOBLES**

CLASSIFICACIÓ	N. BÉ	QUANT. / DESCRIPCIÓ	C. GESTO / C. COST	T. ADQUISICIÓ	COST ADQUI. / D- ALTA	CENTRE / UBICACIÓ	PLANTA / ESPAI	V.B.C. / DOT. AMORT	F.A. / V.C.
		triangle plegable Pikler de 85x75x80 cm de fusta			31/12/2022			11,66	104,99
11.732 330601	38097	1	ED	COMPRA	84,99	Escola bressol CEIP Joan Montllor - c. Segre, 2-14		84,99	21,25
		rampa Pikler de 120x32 cm de fusta			31/12/2022			7,08	63,74
11.733 330601	38098	1	ED	COMPRA	115,00	Escola bressol CEIP Joan Montllor - c. Segre, 2-14		115,00	28,76
		cub Pikler de 40x40 cm de fusta			31/12/2022			9,58	86,24
11.734 330601	38099	1	ED	COMPRA	319,92	Escola Bressol Can Puiggener - c. Puig de la Creu		319,92	80,05
		túnel Pikler de 150x50 cm de fusta			31/12/2022			26,66	239,87
11.735 330601	38100	1	ED	COMPRA	163,37	Escola Bressol Can Puiggener - c. Puig de la Creu		163,37	40,86
		calaix Pikler combine de 80x80 cm de fusta			31/12/2022			13,61	122,51
11.736 330601	38101	1	ED	COMPRA	259,99	Escola Bressol Can Puiggener - c. Puig de la Creu		259,99	65,03
		paquet Pikler format per amb un calaix, una rampa i una rampa amb barrots			31/12/2022			21,66	194,96
11.737 330101	38102	4	ES	COMPRA	937,31	Camp de futbol La Roureda - c. Rialb, 33		937,31	234,51
		BANC DE VESTIDOR			31/12/2022			78,10	702,80
11.738 330101	38103	4	ES	COMPRA	937,31	Camp de futbol La Planada - Can Déu		937,31	234,51
		BANC DE VESTIDOR			31/12/2022			78,10	702,80

AJUNTAMENT-AJUNTAMENT DE SABADELL

LLIBRE A **LLIBRE A: BENS, DRETS I OBLIGACIONS DE L'ENT LOCAL**

EPÍGRAF: **I.2** **SERVEI PÚBLIC**

SUBEPÍGRAF: **I.2.C** **MOBLES**

CLASSIFICACIÓ	N. BÉ	QUANT. / DESCRIPCIÓ	C. GESTO / C. COST	T. ADQUISICIÓ	COST ADQUI. / D- ALTA	CENTRE / UBICACIÓ	PLANTA / ESPAI	V.B.C. / DOT. AMORT	F.A. / V.C.
11.739 330101	38104	5	ES	COMPRA	1.171,65	Camp de futbol Can Puiggener - c. Puig de la Creu		1.171,65	293,15
		BANC DE VESTIDOR			31/12/2022			97,63	878,50
11.740 330103	38105	20	ES	COMPRA	2.648,45	Complex Esportiu Municipal Sant Oleguer		2.648,45	795,24
		TANCA ATLETISME			31/12/2022	CEM Sant Oleguer - Pistes atletisme i grades		264,84	1.853,21
11.741 320101	38106		ES	COMPRA	124,92	Ateneu - pl. Sant Roc, 10-11		124,92	31,25
		COMPRESSOR D'AIRE			31/12/2022			10,41	93,67
11.742 320101	38107		ES	COMPRA	124,92	Ateneu - pl. Sant Roc, 10-11		124,92	31,25
		COMPRESSOR D'AIRE			31/12/2022			10,41	93,67
11.743 320101	38108		ES	COMPRA	124,92	Ateneu - pl. Sant Roc, 10-11		124,92	31,25
		COMPRESSOR D'AIRE			31/12/2022			10,41	93,67
11.744 320101	38109		ES	COMPRA	124,92	Ateneu - pl. Sant Roc, 10-11		124,92	31,25
		COMPRESSOR D'AIRE			31/12/2022			10,41	93,67
11.745 320101	38110		ES	COMPRA	124,92	Ateneu - pl. Sant Roc, 10-11		124,92	31,25
		COMPRESSOR D'AIRE			31/12/2022			10,41	93,67
11.746 330206	38111	1	ED	COMPRA	983,73	Casa Consistorial - pl. Sant Roc, 1		983,73	246,13
		Equip de sò portàtil amb mesclador i Bluetooth			31/12/2022	Edifici Casa Consistorial		81,97	737,60
11.747 330105	38142		CU	COMPRA	90,00	Casa Turull - Museu d'art de Sabadell		90,00	27,02

AJUNTAMENT-AJUNTAMENT DE SABADELL

LLIBRE A **LLIBRE A: BENS, DRETS I OBLIGACIONS DE L'ENT LOCAL**

EPÍGRAF: **I.2** **SERVEI PÚBLIC**

SUBEPÍGRAF: **I.2.C** **MOBLES**

CLASSIFICACIÓ	N. BÉ	QUANT. / DESCRIPCIÓ	C. GESTO / C. COST	T. ADQUISICIÓ	COST ADQUI. / D- ALTA	CENTRE / UBICACIÓ	PLANTA / ESPAI	V.B.C. / DOT. AMORT	F.A. / V.C.
		8 Fotografies b/n, Casa Taulé, autor Pere Vidal, 23x17. (Exposició Alliance			31/12/2022	Edifici Casa Turull		9,00	62,98
11.748 330105	38143		CU	COMPRA	90,00	Casa Turull - Museu d'art de Sabadell		90,00	27,02
		1 Fotografia en b/n, Tortosa, autora Berta Tiana, 50x50, any 2012.			31/12/2022	Edifici Casa Turull		9,00	62,98
11.749 330105	38144		CU	COMPRA	19,95	Casa Turull - Museu d'art de Sabadell		19,95	5,97
		1 Fotografia de Robert Ferrer, autor desconegut, 78x67, sense data.			31/12/2022	Edifici Casa Turull		1,99	13,98
11.750 330105	38145		CU	COMPRA	19,95	Casa Turull - Museu d'art de Sabadell		19,95	5,97
		50 Segells d'Alliance Française, 30x30, any 1983.			31/12/2022	Edifici Casa Turull		1,99	13,98
11.751 330105	38146		CU	COMPRA	19,95	Casa Turull - Museu d'art de Sabadell		19,95	5,97
		Colecció 18 fotografies antigues, Ancien Paris, còpies modernes en			31/12/2022	Edifici Casa Turull		1,99	13,98
11.752 330105	38147		CU	COMPRA	19,95	Casa Turull - Museu d'art de Sabadell		19,95	5,97
		Cartell de l'exposició d'Agustí Puig Pinyol, Paris, 1988. Emmarcat 50x31			31/12/2022	Edifici Casa Turull		1,99	13,98
11.753 330105	38148		CU	COMPRA	19,95	Casa Turull - Museu d'art de Sabadell		19,95	5,97
		Cartell de l'exposició Pep Sallés Mauri, Paris, 1988. Emmarcat 34x30			31/12/2022	Edifici Casa Turull		1,99	13,98
11.754 330105	38149		CU	COMPRA	19,95	Casa Turull - Museu d'art de Sabadell		19,95	5,97
		Cartell de l'exposició Miquel Forrellad, Paris, 1990. Emmarcat 40x24.			31/12/2022	Edifici Casa Turull		1,99	13,98

AJUNTAMENT-AJUNTAMENT DE SABADELL

LLIBRE A **LLIBRE A: BENS, DRETS I OBLIGACIONS DE L'ENT LOCAL**

EPÍGRAF: **I.2** **SERVEI PÚBLIC**

SUBEPÍGRAF: **I.2.C** **MOBLES**

CLASSIFICACIÓ	N. BÉ	QUANT. / DESCRIPCIÓ	C. GESTO / C. COST	T. ADQUISICIÓ	COST ADQUI. / D- ALTA	CENTRE / UBICACIÓ	PLANTA / ESPAI	V.B.C. / DOT. AMORT	F.A. / V.C.
11.755 330105	38176		CU	COMPRA	121,00	Casa Ponsà - c. de la Indústria, 34		121,00	36,33
		Lligall núm 7 Articles de temes diversos 1-3: Manuscrits i retalls de			31/12/2022			12,10	84,67
11.756 330105	38177		CU	COMPRA	121,00	Casa Ponsà - c. de la Indústria, 34		121,00	36,33
		Lligall núm 8 Articles de temes diversos 4-6: Manuscrits i retalls de			31/12/2022			12,10	84,67
11.757 330105	38178		CU	COMPRA	121,00	Casa Ponsà - c. de la Indústria, 34		121,00	36,33
		Lligall núm 9 Sèries d'articles (Manuscrists i retalls titulats "De la			31/12/2022			12,10	84,67
11.758 330105	38179		CU	COMPRA	121,00	Casa Ponsà - c. de la Indústria, 34		121,00	36,33
		Lligall núm 10 "L'Afany de l'hora I" Sèrie d'articles publicats als següents			31/12/2022			12,10	84,67
11.759 330105	38180		CU	COMPRA	121,00	Casa Ponsà - c. de la Indústria, 34		121,00	36,33
		Lligall núm 11 "L'afany de l'hora II" Retalls de premsa d'articles publicats al			31/12/2022			12,10	84,67
11.760 330105	38181		CU	COMPRA	121,00	Casa Ponsà - c. de la Indústria, 34		121,00	36,33
		Lligall núm 12 "L'Afany de l'hora III" Retalls d'articles publicats al següents			31/12/2022			12,10	84,67
11.761 330105	38182		CU	COMPRA	121,00	Casa Ponsà - c. de la Indústria, 34		121,00	36,33
		Lligall núm 13 "L'Afany de l'hora IV" Retalls d'articles publicats al següents			31/12/2022			12,10	84,67
11.762 330105	38183		CU	COMPRA	121,00	Casa Ponsà - c. de la Indústria, 34		121,00	36,33

AJUNTAMENT-AJUNTAMENT DE SABADELL

LLIBRE A **LLIBRE A: BENS, DRETS I OBLIGACIONS DE L'ENT LOCAL**

EPÍGRAF: **I.2** **SERVEI PÚBLIC**

SUBEPÍGRAF: **I.2.C** **MOBLES**

CLASSIFICACIÓ	N. BÉ	QUANT. / DESCRIPCIÓ	C. GESTO / C. COST	T. ADQUISICIÓ	COST ADQUI. / D- ALTA	CENTRE / UBICACIÓ	PLANTA / ESPAI	V.B.C. / DOT. AMORT	F.A. / V.C.
		Lligall núm 14 "L'Afany de l'hora V i VI" Retalls d'articles publicats al següents			31/12/2022			12,10	84,67
11.763 330105	38184		CU	COMPRA	121,00	Casa Ponsà - c. de la Indústria, 34		121,00	36,33
		Lligall núm 13 "Ciutadanes, Vol. 1 i 2" Retalls d'articles publicats al següents			31/12/2022			12,10	84,67
11.764 330105	38185		CU	COMPRA	121,00	Casa Ponsà - c. de la Indústria, 34		121,00	36,33
		Lligall núm 16 "Ciiutadanes 3 i 4 " Retalls i manuscrists d'articles			31/12/2022			12,10	84,67
11.765 330105	38186		CU	COMPRA	121,00	Casa Ponsà - c. de la Indústria, 34		121,00	36,33
		Lligall núm 17 "Ciutadanes 5, 6 i 7" Retalls d'articles publicats de temàtica			31/12/2022			12,10	84,67
11.766 330105	38187		CU	COMPRA	121,00	Casa Ponsà - c. de la Indústria, 34		121,00	36,33
		Lligall núm 18 "Literatura catalana, Vol. 1 i 2" Manuscrits i retalls d'articles			31/12/2022			12,10	84,67
11.767 330105	38188		CU	COMPRA	121,00	Casa Ponsà - c. de la Indústria, 34		121,00	36,33
		Lligall núm 19 "Literatura Catalana, Vol. 3" Retalls de premsa publicats a			31/12/2022			12,10	84,67
11.768 330105	38189		CU	COMPRA	121,00	Casa Ponsà - c. de la Indústria, 34		121,00	36,33
		Lligall núm 20 Manuscrits d'articles publicats a la revista Destino sobre			31/12/2022			12,10	84,67
11.769 330105	38190		CU	COMPRA	121,00	Casa Ponsà - c. de la Indústria, 34		121,00	36,33
		Lligall núm 24"Tres escriptors francesos" Assaig en forma de			31/12/2022			12,10	84,67

AJUNTAMENT-AJUNTAMENT DE SABADELL

LLIBRE A LLIBRE A: BENS, DRETS I OBLIGACIONS DE L'ENT LOCAL

EPÍGRAF: I.2 SERVEI PÚBLIC

SUBEPÍGRAF: I.2.C MOBLES

CLASSIFICACIÓ	N. BÉ	QUANT. / DESCRIPCIÓ	C. GESTO / C. COST	T. ADQUISICIÓ	COST ADQUI. / D- ALTA	CENTRE / UBICACIÓ	PLANTA / ESPAI	V.B.C. / DOT. AMORT	F.A. / V.C.
11.770 330105	38191		CU	COMPRA	121,00	Casa Ponsà - c. de la Indústria, 34		121,00	36,33
		Lligall núm 26 "Assaigs monogràfics". Conté, entre d'altres els manuscrits.			31/12/2022			12,10	84,67
11.771 330105	38192		CU	COMPRA	121,00	Casa Ponsà - c. de la Indústria, 34		121,00	36,33
		Lligall núm 27. Manuscrits diversos.			31/12/2022			12,10	84,67
11.772 330105	38193		CU	COMPRA	121,00	Casa Ponsà - c. de la Indústria, 34		121,00	36,33
		Lligall núm 28 Manuscrits sobre temàtica Sabadellenca			31/12/2022			12,10	84,67
11.773 330105	38194		CU	COMPRA	121,00	Casa Ponsà - c. de la Indústria, 34		121,00	36,33
		Lligall núm 30 "Sabadell en imatges literàries" Manuscrist sobre			31/12/2022			12,10	84,67
11.774 330105	38195		CU	COMPRA	121,00	Casa Ponsà - c. de la Indústria, 34		121,00	36,33
		Lligall núm 31 Manuscrit "Goigs o la devoció religiosa sabadellenca.			31/12/2022			12,10	84,67
11.775 330105	38196		CU	COMPRA	121,00	Casa Ponsà - c. de la Indústria, 34		121,00	36,33
		Lligall núm 31. Diversos manuscrits i articles sobre el teatre a Sabadell			31/12/2022			12,10	84,67
11.776 330105	38197		CU	COMPRA	121,00	Casa Ponsà - c. de la Indústria, 34		121,00	36,33
		Lligall núm 32 Diversos manuscrits relacionats amb l'activitat artística de			31/12/2022			12,10	84,67
11.777 330105	38198		CU	COMPRA	121,00	Casa Ponsà - c. de la Indústria, 34		121,00	36,33

AJUNTAMENT-AJUNTAMENT DE SABADELL

LLIBRE A **LLIBRE A: BENS, DRETS I OBLIGACIONS DE L'ENT LOCAL**

EPÍGRAF: **I.2** **SERVEI PÚBLIC**

SUBEPÍGRAF: **I.2.C** **MOBLES**

CLASSIFICACIÓ	N. BÉ	QUANT. / DESCRIPCIÓ	C. GESTO / C. COST	T. ADQUISICIÓ	COST ADQUI. / D- ALTA	CENTRE / UBICACIÓ	PLANTA / ESPAI	V.B.C. / DOT. AMORT	F.A. / V.C.
		Lligall núm 35 Manuscrits diversos sobre Història de Sabadell (1968)			31/12/2022			12,10	84,67
11.778 330105	38199		CU	COMPRA	121,00	Casa Ponsà - c. de la Indústria, 34		121,00	36,33
		Lligall núm 36 Manuscrits diversos: "Història Círcol Republicà Federal			31/12/2022			12,10	84,67
11.779 330105	38200		CU	COMPRA	121,00	Casa Ponsà - c. de la Indústria, 34		121,00	36,33
		Lligall núm 37 "Literatura sabadellenca, Vol. 1-3", Articles sobre			31/12/2022			12,10	84,67
11.780 330105	38201		CU	COMPRA	121,00	Casa Ponsà - c. de la Indústria, 34		121,00	36,33
		Lligall núm 38 Manuscrits diversos sobre literatura sabadellenca .			31/12/2022			12,10	84,67
11.781 330105	38202		CU	COMPRA	121,00	Casa Ponsà - c. de la Indústria, 34		121,00	36,33
		Lligall núm 39 "Families sabadellenques" Notes històriques			31/12/2022			12,10	84,67
11.782 330105	38203		CU	COMPRA	121,00	Casa Ponsà - c. de la Indústria, 34		121,00	36,33
		Lligall núm 42. "Les dones a Sabadell". Breus notes biogràfiques sobre dones			31/12/2022			12,10	84,67
11.783 330105	38204		CU	COMPRA	121,00	Casa Ponsà - c. de la Indústria, 34		121,00	36,33
		Lligall núm 47 "Una història de la literatura sabadellenca, capítol 6-13"			31/12/2022			12,10	84,67
11.784 330105	38205		CU	COMPRA	121,00	Casa Ponsà - c. de la Indústria, 34		121,00	36,33
		Lligall núm 48 Notes manuscrites que completen la història de la literatura			31/12/2022			12,10	84,67

AJUNTAMENT-AJUNTAMENT DE SABADELL

LLIBRE A **LLIBRE A: BENS, DRETS I OBLIGACIONS DE L'ENT LOCAL**

EPÍGRAF: **I.2** **SERVEI PÚBLIC**

SUBEPÍGRAF: **I.2.C** **MOBLES**

CLASSIFICACIÓ	N. BÉ	QUANT. / DESCRIPCIÓ	C. GESTO / C. COST	T. ADQUISICIÓ	COST ADQUI. / D- ALTA	CENTRE / UBICACIÓ	PLANTA / ESPAI	V.B.C. / DOT. AMORT	F.A. / V.C.
11.785 330105	38206		CU	COMPRA	121,00	Casa Ponsà - c. de la Indústria, 34		121,00	36,33
		Lligall núm 57 "Bionàlisi" Conté diversos manuscrits sobre Bosch i			31/12/2022			12,10	84,67
11.786 330105	38207		CU	COMPRA	121,00	Casa Ponsà - c. de la Indústria, 34		121,00	36,33
		Lligall sense numerar "Per arxivar al seu lloc". Manuscrits i articles pendents			31/12/2022			12,10	84,67
11.787 330105	38208		CU	COMPRA	121,00	Casa Ponsà - c. de la Indústria, 34		121,00	36,33
		Lligall sense numerar "La música a Sabadell" Manuscrit, programes de			31/12/2022			12,10	84,67
11.788 330105	38209		CU	COMPRA	121,00	Casa Ponsà - c. de la Indústria, 34		121,00	36,33
		Lligall sense numerar. Notes i manuscrits sobre literatura			31/12/2022			12,10	84,67
11.789 330105	38210		CU	COMPRA	121,00	Casa Ponsà - c. de la Indústria, 34		121,00	36,33
		Lligall sense numerar. Fulls dominicals repartits a Sabadell (1944-1970)			31/12/2022			12,10	84,67
11.790 330105	38211		CU	COMPRA	121,00	Casa Ponsà - c. de la Indústria, 34		121,00	36,33
		Lligall sense numerar. "Documental que ha servit per la història del círcol			31/12/2022			12,10	84,67
11.791 330105	38212		CU	COMPRA	121,00	Casa Ponsà - c. de la Indústria, 34		121,00	36,33
		Lligall sense numerar. "Comprovants biografia Ramon Quer i Vidal			31/12/2022			12,10	84,67
11.792 330105	38213		CU	COMPRA	121,00	Casa Ponsà - c. de la Indústria, 34		121,00	36,33

AJUNTAMENT-AJUNTAMENT DE SABADELL

LLIBRE A **LLIBRE A: BENS, DRETS I OBLIGACIONS DE L'ENT LOCAL**

EPÍGRAF: **I.2** **SERVEI PÚBLIC**

SUBEPÍGRAF: **I.2.C** **MOBLES**

CLASSIFICACIÓ	N. BÉ	QUANT. / DESCRIPCIÓ	C. GESTO / C. COST	T. ADQUISICIÓ	COST ADQUI. / D- ALTA	CENTRE / UBICACIÓ	PLANTA / ESPAI	V.B.C. / DOT. AMORT	F.A. / V.C.
		Lligall sense numerar. Manuscrit "Reculll poètic d'escriptors sabadelencs			31/12/2022			12,10	84,67
11.793 330105	38214		CU	COMPRA	121,00	Casa Ponsà - c. de la Indústria, 34		121,00	36,33
		Lligall sense numerar. Notes i apunts de caràcter divers.			31/12/2022			12,10	84,67
11.794 330105	38215		CU	COMPRA	121,00	Casa Ponsà - c. de la Indústria, 34		121,00	36,33
		Lligall sense numerar. Plec de rebuts, cèdules personals, albarans...			31/12/2022			12,10	84,67
11.795 320104	38216		ED	COMPRA	22.562,54	Escola bressol Creu Alta - c. Sant Maties, 6		23.941,94	8.897,12
		Instal·lació plaques solars fotovoltaiques a l'escola bressol Creu			31/12/2022			3.016,40	15.044,82
11.796 320105	38300		TE	COMPRA	53.306,80	avda. de Francesc Macià		53.306,80	16.006,64
		Subministrament i muntatge de 2 instal·lacions de videovigilància (Lot 2)			31/12/2022			5.330,68	37.300,16
11.797 330102	38332	2	ED	COMPRA	10.248,70	Vapor Llonch i Escola Illa - ctra. Barcelona, 208B		10.248,70	2.288,39
		2 tendals cube (Kuadbox) de 3 braços, amb lona acrílica de 7000 mm de linia			28/04/2023	Escola Illa - ctra. Barcelona, 208 B		854,05	7.960,31
11.798 320101	38334		TE	COMPRA	9.999,44	Viver municipal - c. Prat de la Riba, 115		9.999,44	2.287,52
		Desbrossadora			04/04/2023			833,28	7.711,92
11.799 330102	38335	36	TE	COMPRA	3.136,32	Viver municipal - c. Prat de la Riba, 115		3.136,32	746,12
		Papelera Barcelona pintada			23/02/2023			261,36	2.390,20
11.800 330102	38336	5	TE	COMPRA	2.662,00	Viver municipal - c. Prat de la Riba, 115		2.662,00	633,28

AJUNTAMENT-AJUNTAMENT DE SABADELL

LLIBRE A **LLIBRE A: BENS, DRETS I OBLIGACIONS DE L'ENT LOCAL**

EPÍGRAF: **I.2** **SERVEI PÚBLIC**

SUBEPÍGRAF: **I.2.C** **MOBLES**

CLASSIFICACIÓ	N. BÉ	QUANT. / DESCRIPCIÓ	C. GESTO / C. COST	T. ADQUISICIÓ	COST ADQUI. / D- ALTA	CENTRE / UBICACIÓ	PLANTA / ESPAI	V.B.C. / DOT. AMORT	F.A. / V.C.
		CONJUNTO PIC-NIC 1,80 MTS			23/02/2023			221,83	2.028,72
11.801 320101	38353		ED	COMPRA	1.017,25	Escola bressol Espronceda - c. Tintorers, 6		1.017,25	232,47
		Descalcificador electrònic, capacitat 16 litres, de resina, mides 320x530x730			05/04/2023			84,77	784,78
11.802 320101	38354		ED	COMPRA	1.017,25	Vapor Buixeda Nou - c. de Sant Pau, 104		1.017,25	232,47
		Descalcificador electrònic, capacitat 16 litres, de resina, mides 320x530x730			05/04/2023			84,77	784,78
11.803 320101	38355		ED	COMPRA	446,85	CEIP i Escola Bressol Calvet d'Estrella		446,85	102,10
		10 llits apilables, mides 130x54cm, per màxim 50kg			05/04/2023			37,23	344,75
11.804 320101	38356		ED	COMPRA	446,85	Escola Bressol Can Puiggener - c. Puig de la Creu		446,85	102,10
		10 llits apilables, mides 130x54cm, per màxim 50kg			05/04/2023			37,23	344,75
11.805 320101	38357		ED	COMPRA	567,13	Escola Bressol Joaquim Blume - rda. Bellesguard		567,13	129,60
		10 llits apilables, mides 150x60cm, per màxim 50kg			05/04/2023			47,26	437,53
11.806 320101	38358		ED	COMPRA	1.194,12	Escola bressol Creu Alta - c. Sant Maties, 6		1.194,12	272,90
		24 llits apilables, mides 130x54cm, per màxim 50kg			05/04/2023			99,51	921,22
11.807 320101	38359		ED	COMPRA	446,85	Escola bressol Espronceda - c. Tintorers, 6		446,85	102,10
		10 llits apilables, mides 130x54cm, per màxim 50kg			05/04/2023			37,23	344,75

AJUNTAMENT-AJUNTAMENT DE SABADELL

LLIBRE A **LLIBRE A: BENS, DRETS I OBLIGACIONS DE L'ENT LOCAL**

EPÍGRAF: **I.2** **SERVEI PÚBLIC**

SUBEPÍGRAF: **I.2.C** **MOBLES**

CLASSIFICACIÓ	N. BÉ	QUANT. / DESCRIPCIÓ	C. GESTO / C. COST	T. ADQUISICIÓ	COST ADQUI. / D- ALTA	CENTRE / UBICACIÓ	PLANTA / ESPAI	V.B.C. / DOT. AMORT	F.A. / V.C.
11.808 320101	38360		ED	COMPRA	312,80	CEIP i Escola Bressol La Romànica		312,80	71,47
		7 llits apilables, mides 130x54cm, per màxim 50kg			05/04/2023			26,06	241,33
11.809 320101	38361		ED	COMPRA	1.468,71	Escola Bressol Can Llong - c. Praga, 59-61		1.468,71	335,65
		35 llits apilables, mides 130x54cm, per màxim 50kg			05/04/2023			122,39	1.133,06
11.810 330105	38362		CU	INSPECCIÓ FÍSICA O INVENTARI	0	Fons Bibliogràfic de l'Ajuntament de Sabadell		49.995,26	14.025,89
		Fons bibliogràfic 2023			01/01/2023			4.999,48	35.969,37
11.811 330103	38369	1	ES	COMPRA	52.130,04	Gimnas municipal		52.130,04	14.310,75
		SUELO EJERCICIOS LIBRES-PRACTICABLE MONTRÉAL			04/04/2023	Edifici Gimnas municipal		5.213,00	37.819,29
11.812 330103	38370	3	ES	COMPRA	13.375,19	Gimnas municipal		13.375,19	3.671,74
		MESA DE SALTO DE COMPETICION "MONTREAL" CON PATA CENTRAL /			04/04/2023	Edifici Gimnas municipal		1.337,51	9.703,45
11.813 330103	38371	5	ES	COMPRA	5.696,53	Gimnas municipal		5.696,53	1.563,80
		TRAMPOLÍN DE COMPETICIÓN DE EJECUCIÓN HARD Y SOFT -			04/04/2023	Edifici Gimnas municipal		569,65	4.132,73
11.814 330103	38372	1	ES	COMPRA	2.278,04	Gimnas municipal		2.278,04	625,36
		PISTA DE IMPULSO PARA COMPETICIÓN 25x1 m. - GASTOS			04/04/2023	Edifici Gimnas municipal		227,80	1.652,68
11.815 330103	38373	1	ES	COMPRA	4.644,80	Gimnas municipal		4.644,80	1.275,09
		AIR TRACK H20 15x2x0,2 -GASTOS DE TRANSPORTE Y MONTAJE			04/04/2023	Edifici Gimnas municipal		464,48	3.369,71
11.816 330103	38376	1	ES	COMPRA	1.509,45	Gimnas municipal		1.509,45	414,36

AJUNTAMENT-AJUNTAMENT DE SABADELL

LLIBRE A **LLIBRE A: BENS, DRETS I OBLIGACIONS DE L'ENT LOCAL**

EPÍGRAF: **I.2** **SERVEI PÚBLIC**

SUBEPÍGRAF: **I.2.C** **MOBLES**

CLASSIFICACIÓ	N. BÉ	QUANT. / DESCRIPCIÓ	C. GESTO / C. COST	T. ADQUISICIÓ	COST ADQUI. / D- ALTA	CENTRE / UBICACIÓ	PLANTA / ESPAI	V.B.C. / DOT. AMORT	F.A. / V.C.
		MINITRAMPOLÍN CON MUELLES -GASTOS DE TRANSPORTE Y			04/04/2023	Edifici Gimnas municipal		150,94	1.095,09
11.817 330103	38377	4	ES	COMPRA	24.764,69	Gimnas municipal		24.764,69	6.798,39
		BARRA DE EQUILIBRIO DE COMPETICIÓN CON PATAS			04/04/2023	Edifici Gimnas municipal		2.476,46	17.966,30
11.818 330103	38378	1	ES	COMPRA	2.045,73	Gimnas municipal		2.045,73	561,58
		BARRA DE EQUILIBRIO BAJA - Altura 20 cm -GASTOS DE TRANSPORTE Y			04/04/2023	Edifici Gimnas municipal		204,57	1.484,15
11.819 330103	38379	2	ES	COMPRA	1.215,19	Gimnas municipal		1.215,19	333,57
		BARRA DE EQUILIBRIO DE ESPUMA PARA APRENDIZAJE - GASTOS DE			04/04/2023	Edifici Gimnas municipal		121,51	881,62
11.820 330103	38380	3	ES	COMPRA	18.507,54	Gimnas municipal		18.507,54	5.080,69
		BARRAS ASIMÉTRICAS DE COMPETICIÓN FIBRA NATURAL,			04/04/2023	Edifici Gimnas municipal		1.850,75	13.426,85
11.821 330103	38381	3	ES	COMPRA	18.673,55	Gimnas municipal		18.673,55	5.126,26
		PÓRTICO DE ANILLAS DE COMPETICIÓN AJUSTABLE EN			04/04/2023	Edifici Gimnas municipal		1.867,35	13.547,29
11.822 330103	38382	3	ES	COMPRA	8.763,65	Gimnas municipal		8.763,65	2.405,79
		CABALLO CON ARCOS DE COMPETICIÓN- CONJUNTO			04/04/2023	Edifici Gimnas municipal		876,36	6.357,86
11.823 330103	38383	2	ES	COMPRA	19.363,30	Gimnas municipal		19.363,30	5.315,62
		BARRAS PARALELAS DE COMPETICIÓN - COLCHONETAS			04/04/2023	Edifici Gimnas municipal		1.936,33	14.047,68
11.824 330103	38384	1	ES	COMPRA	3.692,30	Gimnas municipal		3.692,30	1.013,61
		BLOQUE DE RECEPCIÓN -COLCHONETA CONFORT MOD.			04/04/2023	Edifici Gimnas municipal		369,23	2.678,69

AJUNTAMENT-AJUNTAMENT DE SABADELL

LLIBRE A LLIBRE A: BENS, DRETS I OBLIGACIONS DE L'ENT LOCAL

EPÍGRAF: I.2 SERVEI PÚBLIC

SUBEPÍGRAF: I.2.C MOBLES

CLASSIFICACIÓ	N. BÉ	QUANT. / DESCRIPCIÓ	C. GESTO / C. COST	T. ADQUISICIÓ	COST ADQUI. / D- ALTA	CENTRE / UBICACIÓ	PLANTA / ESPAI	V.B.C. / DOT. AMORT	F.A. / V.C.
11.825 330101	38440	7	UH	COMPRA	1.561,78	c. de Covadonga, 370-378		1.561,78	360,11
		Taula model ZAMA NEXT, 140x81 cm., estructura color plat ral 9006, sobre en			27/03/2023			130,14	1.201,67
11.826 330101	38441	9	UH	COMPRA	1.657,46	c. de Covadonga, 370-378		1.657,46	382,19
		Taula model ZAMA NEXT 160x80, estructura metàlica en plata ral 9006 i			27/03/2023			138,12	1.275,27
11.827 330101	38442	2	UH	COMPRA	386,72	c. de Covadonga, 370-378		386,72	89,16
		Taula ZAMA NEXT 180 x 80 cm, estructura metàl.lica color plata ral			27/03/2023			32,22	297,56
11.828 330101	38443	18	UH	COMPRA	3.320,14	c. de Covadonga, 370-378		3.320,14	765,58
		Cadira operativa model KUBE / Subministrament i col.locació de cadira			27/03/2023			276,67	2.554,56
11.829 330101	38444	10	UH	COMPRA	1.444,86	c. de Covadonga, 370-378		1.444,86	333,16
		Armari baix model BASIC 90 x 42,5 x 74 cm amb portes batents			27/03/2023			120,40	1.111,70
11.830 330101	38445	2	UH	COMPRA	179,19	c. de Covadonga, 370-378		179,19	41,31
		Armari model BASIC 45 x 42,5 x 74 cm amb portes batents / Tapa d'armari			27/03/2023			14,93	137,88
11.831 330101	38446	6	UH	COMPRA	1.682,87	c. de Covadonga, 370-378		1.682,87	388,04
		Armari model BASIC 90x45x196 cm amb portes batents			27/03/2023			140,23	1.294,83
11.832 330101	38447	12	UH	COMPRA	2.082,31	c. de Covadonga, 370-378		2.082,31	480,15
		Buc rodant de tres calaixos, sistema de tancament de seguretat i antibolcada			27/03/2023			173,52	1.602,16
11.833 330104	38448		UH	COMPRA	253,81	c. de Covadonga, 370-378		253,81	87,77

AJUNTAMENT-AJUNTAMENT DE SABADELL

LLIBRE A **LLIBRE A: BENS, DRETS I OBLIGACIONS DE L'ENT LOCAL**

EPÍGRAF: **I.2** **SERVEI PÚBLIC**

SUBEPÍGRAF: **I.2.C** **MOBLES**

CLASSIFICACIÓ	N. BÉ	QUANT. / DESCRIPCIÓ	C. GESTO / C. COST	T. ADQUISICIÓ	COST ADQUI. / D- ALTA	CENTRE / UBICACIÓ	PLANTA / ESPAI	V.B.C. / DOT. AMORT	F.A. / V.C.
		Nevera office Model Corberó CF2PH14320W, 233 l. 54,5 x 5,55 x			27/03/2023			31,72	166,04
11.834 330104	38449		UH	COMPRA	98,87	c. de Covadonga, 370-378		98,87	34,18
		Microones offices Model Infinition MWF230/ Subministrament i			27/03/2023			12,35	64,69
11.835 330101	38450	1	UH	COMPRA	423,62	c. de Covadonga, 370-378		423,62	97,68
		Taula canviadora de bolquers amb polietilé d'alta densitat HDPE			27/03/2023			35,30	325,94
11.836 330101	38451	34	UH	COMPRA	2.759,26	c. de Covadonga, 370-378		2.759,26	636,25
		Cadira confident sense braços. Subministrament i col.locació de cadira			27/03/2023			229,93	2.123,01
11.837 330101	38476	5	ED	COMPRA	531,19	Escola Bressol Andreu Castells		531,19	121,38
		cadireta 3 postures , estructura de fusta de pi massís , mides 32x32x32			05/04/2023			44,26	409,81
11.838 330101	38477	10	ED	COMPRA	1.148,29	Escola Bressol Andreu Castells		1.148,29	262,42
		cadireta alçada 27 cm, estructura de fusta pi massís			05/04/2023			95,69	885,87
11.839 330101	38478	1	ED	COMPRA	453,99	Escola Bressol Andreu Castells		453,99	103,74
		taula rododa 80 cm, alçada 41 cm, estructura de fusta de pi massís			05/04/2023			37,83	350,25
11.840 330101	38479	1	ED	COMPRA	453,99	Escola Bressol Andreu Castells		453,99	103,74
		taula rododa 80 cm, alçada 47 cm, estructura de fusta de pi massís			05/04/2023			37,83	350,25
11.841 330101	38480	8	ED	COMPRA	849,90	CEIP i Escola Bressol La Romànica		849,90	194,22

AJUNTAMENT-AJUNTAMENT DE SABADELL

LLIBRE A **LLIBRE A: BENS, DRETS I OBLIGACIONS DE L'ENT LOCAL**

EPÍGRAF: I.2 SERVEI PÚBLIC

SUBEPÍGRAF: I.2.C MOBLES

CLASSIFICACIÓ	N. BÉ	QUANT. / DESCRIPCIÓ	C. GESTO / C. COST	T. ADQUISICIÓ	COST ADQUI. / D- ALTA	CENTRE / UBICACIÓ	PLANTA / ESPAI	V.B.C. / DOT. AMORT	F.A. / V.C.
		cadireta 3 postures , estructura de fusta de pi massís , mides 32x32x32			05/04/2023			70,82	655,68
11.842 330101	38481	8	ED	COMPRA	849,90	Escola Bressol Joaquim Blume - rda. Bellesguard		849,90	194,22
		cadireta 3 postures , estructura de fusta de pi massís , mides 32x32x32			05/04/2023			70,82	655,68
11.843 330101	38482	5	ED	COMPRA	2.107,82	Escola Bressol Joaquim Blume - rda. Bellesguard		2.107,82	481,71
		taula quadrada 70x70 cm, alçada 47cm, estructura de fusta pi massis			05/04/2023			175,65	1.626,11
11.844 330101	38483	5	ED	COMPRA	531,19	Escola bressol Arraona - c. de la Palma, 77-81		531,19	121,38
		cadireta 3 postures , estructura de fusta de pi massís , mides 32x32x32			05/04/2023			44,26	409,81
11.845 330101	38484	2	ED	COMPRA	1.263,25	Escola bressol Arraona - c. de la Palma, 77-81		1.263,25	288,70
		taula abatible 150x70 cm, alçada 47 cm, estructura de fusta pi massís			05/04/2023			105,27	974,55
11.846 330101	38485	10	ED	COMPRA	1.148,29	Escola bressol Creu Alta - c. Sant Maties, 6		1.148,29	262,42
		cadireta alçada 27 cm, estructura de fusta pi massís			05/04/2023			95,69	885,87
11.847 330206	38486	1	ES	COMPRA	727,09	Complex Esportiu Municipal Sant Oleguer		727,09	166,99
		EQUIP DE SO			31/03/2023	CEM Sant Oleguer - Edifici Control Accés La Bassa		60,59	560,10
11.848 330206	38487	1	ES	COMPRA	727,09	Poliesportiu Can Marcet - c. Riu-Sec, 44B-80		727,09	166,99
		EQUIP DE SO			31/03/2023			60,59	560,10

AJUNTAMENT-AJUNTAMENT DE SABADELL

LLIBRE A **LLIBRE A: BENS, DRETS I OBLIGACIONS DE L'ENT LOCAL**

EPÍGRAF: **I.2** **SERVEI PÚBLIC**

SUBEPÍGRAF: **I.2.C** **MOBLES**

CLASSIFICACIÓ	N. BÉ	QUANT. / DESCRIPCIÓ	C. GESTO / C. COST	T. ADQUISICIÓ	COST ADQUI. / D- ALTA	CENTRE / UBICACIÓ	PLANTA / ESPAI	V.B.C. / DOT. AMORT	F.A. / V.C.
11.849 330206	38488	1	ES	COMPRA	727,09	Poliesportiu Ca n'Oriach - rda. Navacerrada, 12-58		727,09	166,99
		EQUIP DE SO			31/03/2023			60,59	560,10
11.850 310101	38493		SC	COMPRA	31.900,00	Can Marcet - c. de Pau Claris, 86-138		42.421,43	8.905,68
		Vehicle Policia 4130MCX			28/04/2023			3.351,56	33.515,75
11.851 300104	38494		SC	COMPRA	7.434,83	Can Marcet - c. de Pau Claris, 86-138		7.434,83	3.225,13
		Control de Sala-Elements de xarxa			26/05/2023			1.239,13	4.209,70
11.852 310101	38498		TE	COMPRA	98.795,29	Can Marcet - c. de Pau Claris, 86-138		98.795,29	22.217,66
		MINI CARREGADORA E-3393-BHT I ACCESSORIS			21/04/2023	Parc mòbil		8.232,94	76.577,63
11.853 330102	38513	1	TE	CONSTRUCCIÓ REALITZADA PER CONTRACTE AMB TERCERS	31.918,57	pl. de la Fuensanta		31.918,57	7.185,32
		Mobiliari Plaça de la Fuensanta			20/04/2023			2.659,88	24.733,25
11.854 330109	38515		ED	COMPRA	1.894,10	CEIP i Escola Bressol La Romànica		1.894,10	413,84
		Joc d'equilibri			19/05/2023			157,84	1.480,26
11.855 330109	38516		ED	COMPRA	3.394,10	CEIP i Escola Bressol La Romànica		3.394,10	741,58
		1 joc Peekaboo tunnel			19/05/2023			282,84	2.652,52
11.856 330109	38517		ED	COMPRA	1.747,10	CEIP i Escola Bressol La Romànica		1.747,10	381,72
		2 jocs de cuinetes de fusta per exterior			19/05/2023			145,59	1.365,38

AJUNTAMENT-AJUNTAMENT DE SABADELL

LLIBRE A LLIBRE A: BENS, DRETS I OBLIGACIONS DE L'ENT LOCAL

EPÍGRAF: I.2 SERVEI PÚBLIC

SUBEPÍGRAF: I.2.C MOBLES

CLASSIFICACIÓ	N. BÉ	QUANT. / DESCRIPCIÓ	C. GESTO / C. COST	T. ADQUISICIÓ	COST ADQUI. / D- ALTA	CENTRE / UBICACIÓ	PLANTA / ESPAI	V.B.C. / DOT. AMORT	F.A. / V.C.
11.857 330102	38521	4	TU	COMPRA	4.530,24	Ateneu - pl. Sant Roc, 10-11		4.530,24	997,06
		Cartelleres informatives senyalització turística del rodal			12/05/2023			377,52	3.533,18
11.858 330101	38522	1	MD	COMPRA	146,60	Edifici carrer del Sol 1, plantes 3a 4a 5a i 6a		146,60	31,78
		CADIRA GIRATÒRIA			26/05/2023			12,21	114,82
11.859 330101	38523	1	SS	COMPRA	146,60	Vapor Codina - c. Blasco de Garay, 19		146,60	31,78
		CADIRA GIRATÒRIA			26/05/2023			12,21	114,82
11.860 330101	38524	1	GI	COMPRA	168,04	Edifici c. Narcís Giralt, 74		168,04	36,44
		CADIRA GIRATÒRIA AMB BRAÇOS			26/05/2023			14,00	131,60
11.861 330101	38525	2	RH	COMPRA	293,10	Edifici c. Narcís Giralt, 74		293,10	63,56
		CADIRA GIRATÒRIA			26/05/2023			24,42	229,54
11.862 330101	38526	1	SS	COMPRA	146,60	c. de la Rambla, 22, 1º i 2ª plantes		146,60	31,78
		CADIRA GIRATÒRIA			26/05/2023			12,21	114,82
11.863 330101	38527	1	TE	COMPRA	146,60	Can Marcet - c. de Pau Claris, 86-138	Planta semesoterrani	146,60	31,78
		CADIRA GIRATÒRIA			26/05/2023	Edifici Can Marcet		12,21	114,82
11.864 330101	38528	1	UH	COMPRA	168,04	Edifici carrer del Sol 1, plantes 3a 4a 5a i 6a		168,04	36,44
		CADIRA GIRATÒRIA AMB BRAÇOS			26/05/2023			14,00	131,60
11.865 330101	38529	1	DC	COMPRA	146,60	Casa Manau - c. de Sant Pau, 34-36		146,60	31,78
		CADIRA GIRATÒRIA			26/05/2023			12,21	114,82

AJUNTAMENT-AJUNTAMENT DE SABADELL

LLIBRE A LLIBRE A: BENS, DRETS I OBLIGACIONS DE L'ENT LOCAL

EPÍGRAF: I.2 SERVEI PÚBLIC

SUBEPÍGRAF: I.2.C MOBLES

CLASSIFICACIÓ	N. BÉ	QUANT. / DESCRIPCIÓ	C. GESTO / C. COST	T. ADQUISICIÓ	COST ADQUI. / D- ALTA	CENTRE / UBICACIÓ	PLANTA / ESPAI	V.B.C. / DOT. AMORT	F.A. / V.C.
11.866 330101	38530	1	GT	COMPRA	146,60	Edifici c. Narcís Giralt, 74		146,60	31,78
		CADIRA GIRATÒRIA			26/05/2023			12,21	114,82
11.867 330101	38531	1	DC	COMPRA	168,04	Casa Manau - c. de Sant Pau, 34-36		168,04	36,44
		CADIRA GIRATÒRIA AMB BRAÇOS			26/05/2023			14,00	131,60
11.868 330101	38532	2	ED	COMPRA	293,10	Conservatori - Casa Brutau - c. Sant Oleguer 75-77		293,10	63,56
		CADIRA GIRATÒRIA			26/05/2023			24,42	229,54
11.869 330101	38533	2	AC	COMPRA	293,10	Despatx Lluch - c. de la Industria, 8-10		293,10	63,56
		CADIRA GIRATÒRIA			26/05/2023			24,42	229,54
11.870 330101	38534	5	JO	COMPRA	732,75	Vapor Codina - c. Blasco de Garay, 19		732,75	158,92
		CADIRA GIRATÒRIA			26/05/2023			61,06	573,83
11.871 330101	38535	2	PE	COMPRA	336,08	Vapor Llonch i Escola Illa - ctra. Barcelona, 208B		336,08	72,88
		CADIRA GIRATÒRIA AMB BRAÇOS			26/05/2023	Vapor Llonch - ctra. Barcelona, 208 B		28,00	263,20
11.872 330101	38536	2	PE	COMPRA	293,10	Vapor Llonch i Escola Illa - ctra. Barcelona, 208B		293,10	63,56
		CADIRA GIRATÒRIA			26/05/2023	Vapor Llonch - ctra. Barcelona, 208 B		24,42	229,54
11.873 330101	38537	2	AC	COMPRA	293,10	Edifici c. Narcís Giralt, 74		293,10	63,56
		CADIRA GIRATÒRIA			26/05/2023			24,42	229,54
11.874 330101	38538	1	UH	COMPRA	168,04	Edifici carrer del Sol 1, plantes 3a 4a 5a i 6a		168,04	36,44

AJUNTAMENT-AJUNTAMENT DE SABADELL

LLIBRE A **LLIBRE A: BENS, DRETS I OBLIGACIONS DE L'ENT LOCAL**

EPÍGRAF: **I.2** **SERVEI PÚBLIC**

SUBEPÍGRAF: **I.2.C** **MOBLES**

CLASSIFICACIÓ	N. BÉ	QUANT. / DESCRIPCIÓ	C. GESTO / C. COST	T. ADQUISICIÓ	COST ADQUI. / D- ALTA	CENTRE / UBICACIÓ	PLANTA / ESPAI	V.B.C. / DOT. AMORT	F.A. / V.C.
		CADIRA GIRATÒRIA AMB BRAÇOS			26/05/2023			14,00	131,60
11.875 330101	38539	1	AC	COMPRA	146,60	Vapor Llonch i Escola Illa - ctra. Barcelona, 208B		146,60	31,78
		CADIRA GIRATÒRIA			26/05/2023	Vapor Llonch - ctra. Barcelona, 208 B		12,21	114,82
11.876 330101	38544	49	SG	COMPRA	7.181,00	Illa Sallares i Déu - c. Jacint Verdaguer, 49-53		7.181,00	1.557,50
		CADIRA GIRATÒRIA			26/05/2023			598,41	5.623,50
11.877 330205	38548		CU	COMPRA	37.679,14	Teatre Principal		37.679,14	8.249,82
		Sistema electroacústic amb 10 altaveus TW10 Audio i suports			17/05/2023	Edifici Teatre Principal		3.139,92	29.429,32
11.878 330205	38549		CU	COMPRA	10.256,48	Teatre Principal		10.256,48	2.245,64
		Sistema d'amplificació (Dante) Powersoft: 2 amplificadors de 4 canals			17/05/2023	Edifici Teatre Principal		854,70	8.010,84
11.879 330205	38551		CU	COMPRA	7.428,17	Teatre Principal		7.428,17	1.626,38
		Sistema de control: 1 pantalla tàctil amplificació, 1 Swich 8 ports ethernet,			17/05/2023	Edifici Teatre Principal		619,01	5.801,79
11.880 330101	38553	1	SG	COMPRA	161,16	Illa Sallares i Déu - c. Jacint Verdaguer, 49-53		161,16	42,42
		TAULA			04/11/2022			13,43	118,74
11.881 330101	38554	1	SG	COMPRA	161,16	Illa Sallares i Déu - c. Jacint Verdaguer, 49-53		161,16	42,42
		TAULA			04/11/2022			13,43	118,74
11.882 330101	38555	2	SG	COMPRA	322,32	Illa Sallares i Déu - c. Jacint Verdaguer, 49-53		322,32	84,85
		TAULA			04/11/2022			26,86	237,47

AJUNTAMENT-AJUNTAMENT DE SABADELL

LLIBRE A **LLIBRE A: BENS, DRETS I OBLIGACIONS DE L'ENT LOCAL**

EPÍGRAF: **I.2** **SERVEI PÚBLIC**

SUBEPÍGRAF: **I.2.C** **MOBLES**

CLASSIFICACIÓ	N. BÉ	QUANT. / DESCRIPCIÓ	C. GESTO / C. COST	T. ADQUISICIÓ	COST ADQUI. / D- ALTA	CENTRE / UBICACIÓ	PLANTA / ESPAI	V.B.C. / DOT. AMORT	F.A. / V.C.
11.883 330101	38557	1	SG	COMPRA	154,77	Illa Sallares i Déu - c. Jacint Verdaguer, 49-53		154,77	40,75
		TAULA			04/11/2022			12,90	114,02
11.884 330101	38558	2	SG	COMPRA	309,54	Illa Sallares i Déu - c. Jacint Verdaguer, 49-53		309,54	81,47
		TAULA			04/11/2022			25,79	228,07
11.885 330101	38559	1	SG	COMPRA	154,77	Illa Sallares i Déu - c. Jacint Verdaguer, 49-53		154,77	40,75
		TAULA			04/11/2022			12,90	114,02
11.886 330101	38561	2	SG	COMPRA	263,51	Illa Sallares i Déu - c. Jacint Verdaguer, 49-53		263,51	69,37
		ARMARI BAIX			04/11/2022			21,96	194,14
11.887 330101	38563	1	SG	COMPRA	120,73	Illa Sallares i Déu - c. Jacint Verdaguer, 49-53		120,73	30,51
		ARMARI			20/12/2022			10,06	90,22
11.888 330102	38564	1	TE	CONSTRUCCIÓ REALITZADA PER CONTRACTE AMB TERCERS	72.393,77	pl. del Mestre Planas		72.393,77	15.867,11
		Mobiliari urbà places Mestre Planas i Montserrat Roig			16/05/2023			6.032,81	56.526,66
11.889 330101	38569	1	SG	COMPRA	168,05	Illa Sallares i Déu - c. Jacint Verdaguer, 49-53		168,05	47,10
		CADIRA GIRATÒRIA AMB BRAÇOS			22/08/2022			14,01	120,95
11.890 330101	38820	8	SG	COMPRA	1.054,05	Illa Sallares i Déu - c. Jacint Verdaguer, 49-53		1.054,05	220,18
		ARMARI			30/06/2023			87,83	833,87

AJUNTAMENT-AJUNTAMENT DE SABADELL

LLIBRE A LLIBRE A: BENS, DRETS I OBLIGACIONS DE L'ENT LOCAL

EPÍGRAF: I.2 SERVEI PÚBLIC

SUBEPÍGRAF: I.2.C MOBLES

CLASSIFICACIÓ	N. BÉ	QUANT. / DESCRIPCIÓ	C. GESTO / C. COST	T. ADQUISICIÓ	COST ADQUI. / D- ALTA	CENTRE / UBICACIÓ	PLANTA / ESPAI	V.B.C. / DOT. AMORT	F.A. / V.C.
11.891 330101	38821	7	SG	COMPRA	1.395,95	Illa Sallares i Déu - c. Jacint Verdaguer, 49-53		1.395,95	291,60
		ARMARI			30/06/2023			116,32	1.104,35
11.892 330101	38822	2	SG	COMPRA	297,63	Illa Sallares i Déu - c. Jacint Verdaguer, 49-53		297,63	62,17
		ARMARI			30/06/2023			24,80	235,46
11.893 330101	38825	11	SG	COMPRA	1.702,49	Illa Sallares i Déu - c. Jacint Verdaguer, 49-53		1.702,49	355,64
		TAULA			30/06/2023			141,87	1.346,85
11.894 330101	38826	20	SG	COMPRA	3.130,75	Illa Sallares i Déu - c. Jacint Verdaguer, 49-53		3.130,75	654,01
		BUC			30/06/2023			260,89	2.476,74
11.895 330101	38827	12	SG	COMPRA	1.060,84	Illa Sallares i Déu - c. Jacint Verdaguer, 49-53		1.060,84	221,60
		ALA			30/06/2023			88,40	839,24
11.896 330101	38828	1	SG	COMPRA	164,81	Illa Sallares i Déu - c. Jacint Verdaguer, 49-53		164,81	34,42
		TAULA			30/06/2023			13,73	130,39
11.897 330101	38829	1	SG	COMPRA	190,80	Illa Sallares i Déu - c. Jacint Verdaguer, 49-53		190,80	39,85
		TAULA			30/06/2023			15,90	150,95
11.898 300104	38836		GI	COMPRA	19.656,45	Edifici c. Narcís Giralt, 74		19.656,45	8.158,76
		Adquisició tallafocs amb capacitat de clúster actiu-actiu,			06/07/2023			3.276,07	11.497,69
11.899 300104	38837		GI	COMPRA	19.656,45	Edifici c. Narcís Giralt, 74		19.656,45	8.158,76

AJUNTAMENT-AJUNTAMENT DE SABADELL

LLIBRE A **LLIBRE A: BENS, DRETS I OBLIGACIONS DE L'ENT LOCAL**

EPÍGRAF: **I.2** **SERVEI PÚBLIC**

SUBEPÍGRAF: **I.2.C** **MOBLES**

CLASSIFICACIÓ	N. BÉ	QUANT. / DESCRIPCIÓ	C. GESTO / C. COST	T. ADQUISICIÓ	COST ADQUI. / D- ALTA	CENTRE / UBICACIÓ	PLANTA / ESPAI	V.B.C. / DOT. AMORT	F.A. / V.C.
		Adquisició tallafocs amb capacitat de clúster actiu-actiu,			06/07/2023			3.276,07	11.497,69
11.900 330104	38840		ES	COMPRA	303,50	Complex Poliesportiu Olímpia	planta baixa	303,50	93,32
		FRIGORÍFIC			17/07/2023	Edifici serveis a la piscina	CEO - Edifici serveis piscina - 00 vestidors	37,93	210,18
11.901 330104	38841		ES	COMPRA	303,50	Complex Esportiu Municipal Sant Oleguer		303,50	93,32
		FRIGORÍFIC			17/07/2023	CEM Sant Oleguer - Edifici Control Accés La Bassa		37,93	210,18
11.902 320104	38842		UH	CONSTRUCCIÓ REALITZADA PER CONTRACTE AMB TERCERS	587.413,62	Cotxeres Estació d'autobusos - pg. Comerç, 44-64		1.058.755,97	278.688,65
		Instal·lació 4 carregadors dobles a la cotxera de la TUS			10/08/2023			136.534,03	780.067,32
11.903 320105	38843		CU	COMPRA	4.696,01	Museu d'història		4.696,01	1.150,19
		Sistema de videovigilància del Museu d'Història			21/07/2023	Edifici Museu d'història		469,60	3.545,82
11.904 300101	38844		GI	COMPRA	925,67	Edifici c. Narcís Giralt, 74		925,67	334,74
		Cintes magnètiques.			31/10/2023			154,27	590,93
11.905 330102	38860	1	TE	CONSTRUCCIÓ REALITZADA PER CONTRACTE AMB TERCERS	747,85	Parc de Tierno Galvan d-2 - c. de l'Arcàdia 33-125		747,85	140,17
		Font- Àrea de gossos Can Rull			02/10/2023			62,32	607,68
11.906 330109	38861		TE	CONSTRUCCIÓ REALITZADA PER CONTRACTE AMB TERCERS	45.939,35	Parc de Tierno Galvan d-2 - c. de l'Arcàdia 33-125		45.939,35	8.610,98

AJUNTAMENT-AJUNTAMENT DE SABADELL

LLIBRE A LLIBRE A: BENS, DRETS I OBLIGACIONS DE L'ENT LOCAL

EPÍGRAF: I.2 SERVEI PÚBLIC

SUBEPÍGRAF: I.2.C MOBLES

CLASSIFICACIÓ	N. BÉ	QUANT. / DESCRIPCIÓ	C. GESTO / C. COST	T. ADQUISICIÓ	COST ADQUI. / D- ALTA	CENTRE / UBICACIÓ	PLANTA / ESPAI	V.B.C. / DOT. AMORT	F.A. / V.C.
		Àrea recreativa per a gossos - Can Rull			02/10/2023			3.828,27	37.328,37
11.907 330102	38862	1	TE	CONSTRUCCIÓ REALITZADA PER CONTRACTE AMB TERCERS	747,85	pg. d'Espronceda		747,85	140,17
		Font - Àrea de gossos d'Espronceda			02/10/2023			62,32	607,68
11.908 330109	38863		TE	CONSTRUCCIÓ REALITZADA PER CONTRACTE AMB TERCERS	42.536,01	pg. d'Espronceda		42.536,01	7.973,05
		Àrea recreativa per a gossos - Espronceda			02/10/2023			3.544,66	34.562,96
11.909 330102	38864	1	TE	CONSTRUCCIÓ REALITZADA PER CONTRACTE AMB TERCERS	747,85	Camp de futbol Torre Romeu - av.Can Bordoll, 8		747,85	140,17
		Font - Àrea de gossos de Torreromeu			02/10/2023			62,32	607,68
11.910 330109	38865		TE	CONSTRUCCIÓ REALITZADA PER CONTRACTE AMB TERCERS	54.103,58	Camp de futbol Torre Romeu - av.Can Bordoll, 8		54.103,58	10.141,32
		Àrea recreativa per a gossos - Torreromeu			02/10/2023			4.508,63	43.962,26
11.911 330104	38866		ED	COMPRA	427,98	Escola Bressol Can Puiggener - c. Puig de la Creu		427,98	121,78
		AIRE CONDICIONAT PORTÀTIL			22/09/2023			53,49	306,20
11.912 330104	38867		ED	COMPRA	427,98	Escola Bressol Can Puiggener - c. Puig de la Creu		427,98	121,78

AJUNTAMENT-AJUNTAMENT DE SABADELL

LLIBRE A **LLIBRE A: BENS, DRETS I OBLIGACIONS DE L'ENT LOCAL**

EPÍGRAF: **I.2** **SERVEI PÚBLIC**

SUBEPÍGRAF: **I.2.C** **MOBLES**

CLASSIFICACIÓ	N. BÉ	QUANT. / DESCRIPCIÓ	C. GESTO / C. COST	T. ADQUISICIÓ	COST ADQUI. / D- ALTA	CENTRE / UBICACIÓ	PLANTA / ESPAI	V.B.C. / DOT. AMORT	F.A. / V.C.
		AIRE CONDICIONAT PORTÀTIL			22/09/2023			53,49	306,20
11.913 330104	38868		ED	COMPRA	427,98	Escola Bressol Can Puiggener - c. Puig de la Creu		427,98	121,78
		AIRE CONDICIONAT PORTÀTIL			22/09/2023			53,49	306,20
11.914 330104	38869		ED	COMPRA	427,98	Escola Bressol Can Puiggener - c. Puig de la Creu		427,98	121,78
		AIRE CONDICIONAT PORTÀTIL			22/09/2023			53,49	306,20
11.915 330104	38870		ED	COMPRA	427,98	Escola Bressol Can Puiggener - c. Puig de la Creu		427,98	121,78
		AIRE CONDICIONAT PORTÀTIL			22/09/2023			53,49	306,20
11.916 330104	38871		ED	COMPRA	427,98	Escola Bressol Can Puiggener - c. Puig de la Creu		427,98	121,78
		AIRE CONDICIONAT PORTÀTIL			22/09/2023			53,49	306,20
11.917 330104	38872		ED	COMPRA	427,98	Escola Bressol Can Puiggener - c. Puig de la Creu		427,98	121,78
		AIRE CONDICIONAT PORTÀTIL			22/09/2023			53,49	306,20
11.918 330104	38873		ED	COMPRA	427,98	Escola bressol CEIP Joan Montllor - c. Segre, 2-14		427,98	121,78
		AIRE CONDICIONAT PORTÀTIL			22/09/2023			53,49	306,20
11.919 330104	38874		ED	COMPRA	427,98	Escola bressol CEIP Joan Montllor - c. Segre, 2-14		427,98	121,78
		AIRE CONDICIONAT PORTÀTIL			22/09/2023			53,49	306,20

AJUNTAMENT-AJUNTAMENT DE SABADELL

LLIBRE A **LLIBRE A: BENS, DRETS I OBLIGACIONS DE L'ENT LOCAL**

EPÍGRAF: **I.2** **SERVEI PÚBLIC**

SUBEPÍGRAF: **I.2.C** **MOBLES**

CLASSIFICACIÓ	N. BÉ	QUANT. / DESCRIPCIÓ	C. GESTO / C. COST	T. ADQUISICIÓ	COST ADQUI. / D- ALTA	CENTRE / UBICACIÓ	PLANTA / ESPAI	V.B.C. / DOT. AMORT	F.A. / V.C.
11.920 330104	38875		ED	COMPRA	427,98	CEIP i Escola Bressol La Romànica		427,98	121,78
		AIRE CONDICIONAT PORTÀTIL			22/09/2023			53,49	306,20
11.921 330104	38876		ED	COMPRA	427,98	CEIP i Escola Bressol La Romànica		427,98	121,78
		AIRE CONDICIONAT PORTÀTIL			22/09/2023			53,49	306,20
11.922 330104	38877		ED	COMPRA	427,97	Escola Bressol Joaquim Blume - rda. Bellesguard		427,97	121,78
		AIRE CONDICIONAT PORTÀTIL			22/09/2023			53,49	306,19
11.923 330104	38878		ED	COMPRA	427,97	Escola Bressol Joaquim Blume - rda. Bellesguard		427,97	121,78
		AIRE CONDICIONAT PORTÀTIL			22/09/2023			53,49	306,19
11.924 330104	38879		ED	COMPRA	427,97	Escola Bressol Joaquim Blume - rda. Bellesguard		427,97	121,78
		AIRE CONDICIONAT PORTÀTIL			22/09/2023			53,49	306,19
11.925 330104	38880		ED	COMPRA	427,97	Escola Bressol Joaquim Blume - rda. Bellesguard		427,97	121,78
		AIRE CONDICIONAT PORTÀTIL			22/09/2023			53,49	306,19
11.926 330104	38881		ED	COMPRA	427,97	Escola Bressol Joaquim Blume - rda. Bellesguard		427,97	121,78
		AIRE CONDICIONAT PORTÀTIL			22/09/2023			53,49	306,19
11.927 330104	38882		ED	COMPRA	427,97	Escola Bressol Joaquim Blume - rda. Bellesguard		427,97	121,78
		AIRE CONDICIONAT PORTÀTIL			22/09/2023			53,49	306,19
11.928 330104	38883		ED	COMPRA	427,97	Escola Bressol Joaquim Blume - rda. Bellesguard		427,97	121,78

AJUNTAMENT-AJUNTAMENT DE SABADELL

LLIBRE A **LLIBRE A: BENS, DRETS I OBLIGACIONS DE L'ENT LOCAL**

EPÍGRAF: **I.2** **SERVEI PÚBLIC**

SUBEPÍGRAF: **I.2.C** **MOBLES**

CLASSIFICACIÓ	N. BÉ	QUANT. / DESCRIPCIÓ	C. GESTO / C. COST	T. ADQUISICIÓ	COST ADQUI. / D- ALTA	CENTRE / UBICACIÓ	PLANTA / ESPAI	V.B.C. / DOT. AMORT	F.A. / V.C.
		AIRE CONDICIONAT PORTÀTIL			22/09/2023			53,49	306,19
11.929 330104	38884		ED	COMPRA	427,98	Escola bressol Creu Alta - c. Sant Maties, 6		427,98	121,78
		AIRE CONDICIONAT PORTÀTIL			22/09/2023			53,49	306,20
11.930 330104	38885		ED	COMPRA	427,98	Vapor Buixeda Nou - c. de Sant Pau, 104		427,98	121,78
		AIRE CONDICIONAT PORTÀTIL			22/09/2023			53,49	306,20
11.931 330104	38886		ED	COMPRA	427,98	Vapor Buixeda Nou - c. de Sant Pau, 104		427,98	121,78
		AIRE CONDICIONAT PORTÀTIL			22/09/2023			53,49	306,20
11.932 330104	38887		ED	COMPRA	427,98	Vapor Buixeda Nou - c. de Sant Pau, 104		427,98	121,78
		AIRE CONDICIONAT PORTÀTIL			22/09/2023			53,49	306,20
11.933 330104	38888		ED	COMPRA	427,98	Vapor Buixeda Nou - c. de Sant Pau, 104		427,98	121,78
		AIRE CONDICIONAT PORTÀTIL			22/09/2023			53,49	306,20
11.934 330101	38889	1	ED	COMPRA	477,95	CEIP i Escola Bressol La Romànica		477,95	86,51
		Guixeta d'alumini de sis portes			30/10/2023			39,82	391,44
11.935 330102	38890	1	TE	CONSTRUCCIÓ REALITZADA PER CONTRACTE AMB TERCERS	16.598,78	INFRAESTRUCTURA PUBLICA VARIS DISTRICTES		16.598,78	3.084,79
		Tendals patis escoles			09/10/2023			1.383,23	13.513,99
11.936 330104	38892		ED	COMPRA	6.435,41	CEIP Amadeu Vives - c. Fra Luís de León, 152-182		6.435,41	1.793,96
		Marmita de gas de 150 l			09/10/2023			804,42	4.641,45

AJUNTAMENT-AJUNTAMENT DE SABADELL

LLIBRE A **LLIBRE A: BENS, DRETS I OBLIGACIONS DE L'ENT LOCAL**

EPÍGRAF: **I.2** **SERVEI PÚBLIC**

SUBEPÍGRAF: **I.2.C** **MOBLES**

CLASSIFICACIÓ	N. BÉ	QUANT. / DESCRIPCIÓ	C. GESTO / C. COST	T. ADQUISICIÓ	COST ADQUI. / D- ALTA	CENTRE / UBICACIÓ	PLANTA / ESPAI	V.B.C. / DOT. AMORT	F.A. / V.C.
11.937 330104	38893		ED	COMPRA	4.087,86	CEIP Amadeu Vives - c. Fra Luís de León, 152-182		4.087,86	1.139,55
		1 rentaplats NE-1000 ECO			09/10/2023			510,98	2.948,31
11.938 330301	38894		ED	COMPRA	2.066,32	CEIP Amadeu Vives - c. Fra Luís de León, 152-182		2.066,32	384,00
		2 taules per rentaplats de mides 600x520 i 1200x800			09/10/2023			172,19	1.682,32
11.939 300101	38904		GI	COMPRA	925,69	Edifici c. Narcís Giralt, 74		925,69	334,76
		Cintes magnètiques.			31/10/2023			154,28	590,93
11.940 300101	38905		GI	COMPRA	925,67	Edifici c. Narcís Giralt, 74		925,67	334,74
		Cintes magnètiques.			31/10/2023			154,27	590,93
11.941 300101	38906		GI	COMPRA	925,67	Edifici c. Narcís Giralt, 74		925,67	334,74
		Cintes magnètiques.			31/10/2023			154,27	590,93
11.942 300101	38907		GI	COMPRA	925,67	Edifici c. Narcís Giralt, 74		925,67	334,74
		Cintes magnètiques.			31/10/2023			154,27	590,93
11.943 330102	38925	1	TE	CONSTRUCCIÓ REALITZADA PER CONTRACTE AMB TERCERS	10.192,74	c. de Goya		10.192,74	1.829,09
		Mobiliari urbà arranjament vorera est del carrer Goya			06/11/2023			849,39	8.363,65
11.944 330106	38927		PE	COMPRA	1.028,50	Vapor Llonch i Escola Illa - ctra. Barcelona, 208B		1.028,50	364,73
		Destructora paper amb autolubricant i sistema cleantec			23/10/2023	Vapor Llonch - ctra. Barcelona, 208 B		165,93	663,77

AJUNTAMENT-AJUNTAMENT DE SABADELL

LLIBRE A LLIBRE A: BENS, DRETS I OBLIGACIONS DE L'ENT LOCAL

EPÍGRAF: I.2 SERVEI PÚBLIC

SUBEPÍGRAF: I.2.C MOBLES

CLASSIFICACIÓ	N. BÉ	QUANT. / DESCRIPCIÓ	C. GESTO / C. COST	T. ADQUISICIÓ	COST ADQUI. / D- ALTA	CENTRE / UBICACIÓ	PLANTA / ESPAI	V.B.C. / DOT. AMORT	F.A. / V.C.
11.945 330106	38929		PE	COMPRA	1.028,50	Fabrica Molins - c. dels Calders, 32-56		1.028,50	364,73
		Destructora paper amb autolubricant i sistema cleantec			23/10/2023			165,93	663,77
11.946 330106	38930		PE	COMPRA	301,29	Vapor Llonch i Escola Illa - ctra. Barcelona, 208B		301,29	106,85
		1 Enquadernadora per a espiral			23/10/2023	Vapor Llonch - ctra. Barcelona, 208 B		48,61	194,44
11.947 330401	38938		ED	COMPRA	3.549,99	Conservatori - Casa Brutau - c. Sant Oleguer 75-77		3.549,99	751,22
		Fagotino			09/11/2023			349,84	2.798,77
11.948 330401	38939		ED	COMPRA	660,00	Conservatori - Casa Brutau - c. Sant Oleguer 75-77		660,00	139,94
		Bateria			07/11/2023			65,00	520,06
11.949 330401	38940		ED	COMPRA	1.299,99	Conservatori - Casa Brutau - c. Sant Oleguer 75-77		1.299,99	275,66
		Piano digital			07/11/2023			128,04	1.024,33
11.950 330401	38941		ED	COMPRA	1.548,80	Conservatori - Casa Brutau - c. Sant Oleguer 75-77		1.548,80	328,41
		Acordió			07/11/2023			152,54	1.220,39
11.951 330109	38942		ED	COMPRA	4.426,25	CEIP Joan Sallarès i Pla - c. de Campoamor, 86-110		4.426,25	793,28
		1 tanca decorativa de color verd de 141 mts lineals al perímetre de la pista			07/11/2023			368,85	3.632,97
11.952 330109	38944		ED	COMPRA	1.903,33	CEIP Sant Julià - c. de Vinhamala, 1-27		1.903,33	328,08
		1 Font EGEA pel pati de l'escola Sant Julià			07/12/2023			158,61	1.575,25

AJUNTAMENT-AJUNTAMENT DE SABADELL

LLIBRE A **LLIBRE A: BENS, DRETS I OBLIGACIONS DE L'ENT LOCAL**

EPÍGRAF: **I.2** **SERVEI PÚBLIC**

SUBEPÍGRAF: **I.2.C** **MOBLES**

CLASSIFICACIÓ	N. BÉ	QUANT. / DESCRIPCIÓ	C. GESTO / C. COST	T. ADQUISICIÓ	COST ADQUI. / D- ALTA	CENTRE / UBICACIÓ	PLANTA / ESPAI	V.B.C. / DOT. AMORT	F.A. / V.C.
11.953 330109	38945		ED	COMPRA	1.903,33	CEIP Miquel Carreras - c. de Balaguer, 14-50		1.903,33	328,08
		1 font EGEA al pati de l'escola Miquel Carreras			07/12/2023			158,61	1.575,25
11.954 330109	38946		ED	COMPRA	1.903,33	CEIP Arraona - c. de l'Argentina, 33-61		1.903,33	328,08
		1 font EGEA al pati de l'escola Arraona			07/12/2023			158,61	1.575,25
11.955 330109	38947		ED	COMPRA	1.903,33	CEIP Joan Sallarès i Pla - c. de Campoamor, 86-110		1.903,33	328,08
		1 font de EGEA al pati de l'escola Joan Sallarès i Pla			07/12/2023			158,61	1.575,25
11.956 330109	38948		ED	COMPRA	1.903,33	CEIP Torreguitart - c. de Vallirana, 14-26		1.903,33	328,08
		1 Font EGEA al pati de l'escola Torreguitart			07/12/2023			158,61	1.575,25
11.957 330101	38951	1	ED	COMPRA	7.000,00	CEIP Teresa Claramunt - ctra. Molins Rei, 83-119		7.000,00	1.251,36
		Subministrament i col·locació d'estructura de tendal al pati de l'escola			09/11/2023			583,33	5.748,64
11.958 300106	38957		CU	COMPRA	22.959,75	Biblioteca Els Safareigs - c. Papa Pius XI, 165		24.339,15	8.589,84
		Instal·lació RFID per al servei d'autoprèstec del fons documental B.			09/11/2023			4.065,40	15.749,31
11.959 300106	38958		CU	COMPRA	28.356,35	Biblioteca del Sud - pg. dels Almogàvers, 37-63		29.735,75	10.519,30
		Instal·lació RFID per al servei d'autoprèstec del fons documental B.			09/11/2023			4.964,83	19.216,45
11.960 300106	38959		CU	COMPRA	39.669,85	Complex Alexandra - pl. d'Ovidi Montllor, 2-7		41.841,80	14.840,77

AJUNTAMENT-AJUNTAMENT DE SABADELL

LLIBRE A **LLIBRE A: BENS, DRETS I OBLIGACIONS DE L'ENT LOCAL**

EPÍGRAF: I.2 SERVEI PÚBLIC

SUBEPÍGRAF: I.2.C MOBLES

CLASSIFICACIÓ	N. BÉ	QUANT. / DESCRIPCIÓ	C. GESTO / C. COST	T. ADQUISICIÓ	COST ADQUI. / D- ALTA	CENTRE / UBICACIÓ	PLANTA / ESPAI	V.B.C. / DOT. AMORT	F.A. / V.C.
		Instal·lació RFID per al servei d'autoprèstec del fons documental B.			09/11/2023			6.982,51	27.001,03
11.961 300106	38960		CU	COMPRA	8.887,45	Biblioteca La Serra - pl. de Cristobal Ramos, 1 bx		24.054,80	8.368,56
		Instal·lació RFID per al servei d'autoprèstec del fons documental B.			09/11/2023			4.018,01	15.686,24
11.962 320103	38961		SC	COMPRA	10.769,00	Can Marcet - c. de Pau Claris, 86-138		10.769,00	3.190,64
		Registrador de dades de l'aire			05/12/2023	Parc mòbil		1.538,42	7.578,36
11.963 320105	38962		SC	COMPRA	14.426,53	Can Marcet - c. de Pau Claris, 86-138		14.426,53	2.992,01
		Equip de lectura de matrícules en vehicle			05/12/2023	Parc mòbil		1.442,65	11.434,52
11.964 300101	38968		GI	COMPRA	49.023,57	Edifici c. Narcís Giralt, 74		49.023,57	17.527,59
		Servidor d'última generació basat en tecnologia Intel Xeon.			09/11/2023			8.170,59	31.495,98
11.965 300101	38969		GI	COMPRA	49.023,57	Edifici c. Narcís Giralt, 74		49.023,57	17.527,59
		Servidor d'última generació basat en tecnologia Intel Xeon.			09/11/2023			8.170,59	31.495,98
11.966 300101	38970		GI	COMPRA	49.023,57	Edifici c. Narcís Giralt, 74		49.023,57	17.527,59
		Servidor d'última generació basat en tecnologia Intel Xeon.			09/11/2023			8.170,59	31.495,98
11.967 300101	38971		GI	COMPRA	49.023,57	Edifici c. Narcís Giralt, 74		49.023,57	17.527,59
		Servidor d'última generació basat en tecnologia Intel Xeon.			09/11/2023			8.170,59	31.495,98
11.968 300101	38972		GI	COMPRA	49.023,57	Edifici c. Narcís Giralt, 74		49.023,57	17.527,59
		Servidor d'última generació basat en tecnologia Intel Xeon.			09/11/2023			8.170,59	31.495,98

AJUNTAMENT-AJUNTAMENT DE SABADELL

LLIBRE A LLIBRE A: BENS, DRETS I OBLIGACIONS DE L'ENT LOCAL

EPÍGRAF: I.2 SERVEI PÚBLIC

SUBEPÍGRAF: I.2.C MOBLES

CLASSIFICACIÓ	N. BÉ	QUANT. / DESCRIPCIÓ	C. GESTO / C. COST	T. ADQUISICIÓ	COST ADQUI. / D- ALTA	CENTRE / UBICACIÓ	PLANTA / ESPAI	V.B.C. / DOT. AMORT	F.A. / V.C.
11.969 300101	38973		GI	COMPRA	49.023,57	Edifici c. Narcís Giralt, 74		49.023,57	17.527,59
		Servidor d'última generació basat en tecnologia Intel Xeon.			09/11/2023			8.170,59	31.495,98
11.970 300101	38974		GI	COMPRA	49.023,57	Edifici c. Narcís Giralt, 74		49.023,57	17.527,59
		Servidor d'última generació basat en tecnologia Intel Xeon.			09/11/2023			8.170,59	31.495,98
11.971 300101	38975		GI	COMPRA	49.023,57	Edifici c. Narcís Giralt, 74		49.023,57	17.527,59
		Servidor d'última generació basat en tecnologia Intel Xeon.			09/11/2023			8.170,59	31.495,98
11.972 300101	38976		GI	COMPRA	49.023,57	Edifici c. Narcís Giralt, 74		49.023,57	17.527,59
		Servidor d'última generació basat en tecnologia Intel Xeon.			09/11/2023			8.170,59	31.495,98
11.973 300101	38977		GI	COMPRA	49.023,57	Edifici c. Narcís Giralt, 74		49.023,57	17.527,59
		Servidor d'última generació basat en tecnologia Intel Xeon.			09/11/2023			8.170,59	31.495,98
11.974 300104	38978		GI	COMPRA	39.621,45	Edifici c. Narcís Giralt, 74		39.621,45	14.166,01
		Commutador de xarxa C9500-48Y4C Catalyst 9500-48 port X 1/10/25G + 4			09/11/2023			6.603,57	25.455,44
11.975 300104	38979		GI	COMPRA	39.621,45	Edifici c. Narcís Giralt, 74		39.621,45	14.166,01
		Commutador de xarxa C9500-48Y4C Catalyst 9500-48 port X 1/10/25G + 4			09/11/2023			6.603,57	25.455,44
11.976 330109	39003		ED	COMPRA	2.816,63	Escola Creu Alta - c. de Pi i Margall, 18-28		2.816,63	495,14
		Un jardí vertical a l'escola Creu Alta			22/11/2023			234,71	2.321,49
11.977 330109	39004		ED	COMPRA	2.904,47	CEIP Gaudí - c. d'Ordesa, 2-18		2.904,47	510,58

AJUNTAMENT-AJUNTAMENT DE SABADELL

LLIBRE A **LLIBRE A: BENS, DRETS I OBLIGACIONS DE L'ENT LOCAL**

EPÍGRAF: **I.2** **SERVEI PÚBLIC**

SUBEPÍGRAF: **I.2.C** **MOBLES**

CLASSIFICACIÓ	N. BÉ	QUANT. / DESCRIPCIÓ	C. GESTO / C. COST	T. ADQUISICIÓ	COST ADQUI. / D- ALTA	CENTRE / UBICACIÓ	PLANTA / ESPAI	V.B.C. / DOT. AMORT	F.A. / V.C.
		Un jardí vertical amb connexió al sistema de reg de 3 mts.			22/11/2023			242,03	2.393,89
11.978 330109	39005		ED	COMPRA	4.668,25	CEIP Font Rosella - c. de Muntaner, 13-21		4.668,25	820,67
		Un jardi vertical a l'escola Font Rosella amb connexió al sistema de reg a 40			22/11/2023			389,02	3.847,58
11.979 330201	39007		SC	COMPRA	11.625,89	Can Marcet - c. de Pau Claris, 86-138		11.625,89	2.011,96
		Dron			04/12/2023	Parc mòbil		968,82	9.613,93
11.980 330201	39008		SC	COMPRA	3.098,68	Can Marcet - c. de Pau Claris, 86-138		3.098,68	536,24
		Dron			04/12/2023			258,22	2.562,44
11.981 300106	39009		SC	COMPRA	844,00	Can Marcet - c. de Pau Claris, 86-138		844,00	292,11
		Tablet			04/12/2023			140,66	551,89
11.982 330101	39010	2	SC	COMPRA	84,70	Can Marcet - c. de Pau Claris, 86-138		84,70	14,64
		Cadira plegable d'alumini			04/12/2023			7,05	70,06
11.983 330101	39011	1	SC	COMPRA	79,90	Can Marcet - c. de Pau Claris, 86-138		79,90	13,81
		Taula rectangular plegable			04/12/2023			6,65	66,09
11.984 330202	39013		CU	COMPRA	11.327,30	Teatre Principal		11.327,30	1.957,70
		Taula de llums Hydra II S48 300, 2 pantalles tàctils 23,8" Fulll HD i 2 llums			05/12/2023	Edifici Teatre Principal		943,94	9.369,60
11.985 330207	39014		CU	COMPRA	1.118,34	Ca l'Estruch - Centre de producció i creació		1.118,34	463,86
		Màquina de Boira Cameo Instant Hazer 1500T Pro de 1500w			05/12/2023	Ca l'Estruch - Edifici Central		223,66	654,48

AJUNTAMENT-AJUNTAMENT DE SABADELL

LLIBRE A LLIBRE A: BENS, DRETS I OBLIGACIONS DE L'ENT LOCAL

EPÍGRAF: I.2 SERVEI PÚBLIC

SUBEPÍGRAF: I.2.C MOBLES

CLASSIFICACIÓ	N. BÉ	QUANT. / DESCRIPCIÓ	C. GESTO / C. COST	T. ADQUISICIÓ	COST ADQUI. / D- ALTA	CENTRE / UBICACIÓ	PLANTA / ESPAI	V.B.C. / DOT. AMORT	F.A. / V.C.
11.986 330102	39019	1	SC	COMPRA	853,05	Can Marcet - c. de Pau Claris, 86-138		853,05	145,86
		MAMPARA DISCRECIÓ			13/12/2023			71,08	707,19
11.987 330101	39025	1	RC	COMPRA	390,10	Despatx Lluch - c. de la Industria, 8-10		390,10	66,69
		CADIRA GIRATÒRIA			13/12/2023			32,50	323,41
11.988 330101	39026	1	RC	COMPRA	390,11	Centre Cívic Can Rull - c. de Sant Isidor, 45-51		390,11	66,69
		CADIRA GIRATÒRIA			13/12/2023			32,50	323,42
11.989 330109	39032		ED	COMPRA	1.389,08	CEIP Sant Julià - c. de Vinhamala, 1-27		1.389,08	239,42
		4 bancs amb potes de fundició i amb fusta tropical			07/12/2023			115,75	1.149,66
11.990 330109	39033		ED	COMPRA	1.041,81	CEIP Andreu Castells - Via Alexandra 60-104		1.041,81	179,56
		3 Bancs amb potes de fundició i fusta tropical			07/12/2023			86,81	862,25
11.991 330109	39034		ED	COMPRA	1.389,08	CEIP Joan Sallarès i Pla - c. de Campoamor, 86-110		1.389,08	239,42
		4 Bancs amb potes de fundició i fusta tropical			07/12/2023			115,75	1.149,66
11.992 330109	39035		ED	COMPRA	1.195,48	CEIP Joan Sallarès i Pla - c. de Campoamor, 86-110		1.195,48	206,06
		4 cadires amb potes de fundició i fusta tropical MODO08			07/12/2023			99,62	989,42
11.993 330109	39036		ED	COMPRA	1.389,08	CEIP Joan Maragall - ptge. de les Escoles, 2-16		1.389,08	239,42
		4 Bancs amb potes de fundició i fusta tropical			07/12/2023			115,75	1.149,66

AJUNTAMENT-AJUNTAMENT DE SABADELL

LLIBRE A **LLIBRE A: BENS, DRETS I OBLIGACIONS DE L'ENT LOCAL**

EPÍGRAF: **I.2** **SERVEI PÚBLIC**

SUBEPÍGRAF: **I.2.C** **MOBLES**

CLASSIFICACIÓ	N. BÉ	QUANT. / DESCRIPCIÓ	C. GESTO / C. COST	T. ADQUISICIÓ	COST ADQUI. / D- ALTA	CENTRE / UBICACIÓ	PLANTA / ESPAI	V.B.C. / DOT. AMORT	F.A. / V.C.
11.994 330109	39037		ED	COMPRA	2.083,62	CEIP i Escola Bressol La Romànica		2.083,62	359,15
		6 Bancs amb potes de fundició i fusta tropical			07/12/2023			173,63	1.724,47
11.995 300103	39041		GI	COMPRA	1.052,47	Edifici c. Narcís Giralt, 74		1.052,47	363,79
		Ordinador portàtil			05/12/2023			175,41	688,68
11.996 300103	39042		GI	COMPRA	1.052,47	Edifici c. Narcís Giralt, 74		1.052,47	363,79
		Ordinador portàtil			05/12/2023			175,41	688,68
11.997 300103	39043		GI	COMPRA	1.052,47	Edifici c. Narcís Giralt, 74		1.052,47	363,79
		Ordinador portàtil			05/12/2023			175,41	688,68
11.998 300103	39044		GI	COMPRA	1.052,47	Edifici c. Narcís Giralt, 74		1.052,47	363,79
		Ordinador portàtil			05/12/2023			175,41	688,68
11.999 300103	39045		GI	COMPRA	1.052,47	Edifici c. Narcís Giralt, 74		1.052,47	363,79
		Ordinador portàtil			05/12/2023			175,41	688,68
12.000 300103	39046		GI	COMPRA	1.052,47	Edifici c. Narcís Giralt, 74		1.052,47	363,79
		Ordinador portàtil			05/12/2023			175,41	688,68
12.001 300103	39047		GI	COMPRA	1.052,47	Edifici c. Narcís Giralt, 74		1.052,47	363,79
		Ordinador portàtil			05/12/2023			175,41	688,68
12.002 300103	39048		GI	COMPRA	1.052,47	Edifici c. Narcís Giralt, 74		1.052,47	363,79
		Ordinador portàtil			05/12/2023			175,41	688,68
12.003 300103	39049		GI	COMPRA	1.052,47	Edifici c. Narcís Giralt, 74		1.052,47	363,79

AJUNTAMENT-AJUNTAMENT DE SABADELL

LLIBRE A LLIBRE A: BENS, DRETS I OBLIGACIONS DE L'ENT LOCAL

EPÍGRAF: I.2 SERVEI PÚBLIC

SUBEPÍGRAF: I.2.C MOBLES

CLASSIFICACIÓ	N. BÉ	QUANT. / DESCRIPCIÓ	C. GESTO / C. COST	T. ADQUISICIÓ	COST ADQUI. / D- ALTA	CENTRE / UBICACIÓ	PLANTA / ESPAI	V.B.C. / DOT. AMORT	F.A. / V.C.
		Ordinador portàtil			05/12/2023			175,41	688,68
12.004 300103	39050		GI	COMPRA	1.052,47	Edifici c. Narcís Giralt, 74		1.052,47	363,79
		Ordinador portàtil			05/12/2023			175,41	688,68
12.005 300103	39051		GI	COMPRA	1.052,47	Edifici c. Narcís Giralt, 74		1.052,47	363,79
		Ordinador portàtil			05/12/2023			175,41	688,68
12.006 300103	39052		GI	COMPRA	1.052,47	Edifici c. Narcís Giralt, 74		1.052,47	363,79
		Ordinador portàtil			05/12/2023			175,41	688,68
12.007 300103	39053		GI	COMPRA	1.052,47	Edifici c. Narcís Giralt, 74		1.052,47	363,79
		Ordinador portàtil			05/12/2023			175,41	688,68
12.008 300103	39054		GI	COMPRA	1.052,47	Edifici c. Narcís Giralt, 74		1.052,47	363,79
		Ordinador portàtil			05/12/2023			175,41	688,68
12.009 300103	39055		GI	COMPRA	1.052,47	Edifici c. Narcís Giralt, 74		1.052,47	363,79
		Ordinador portàtil			05/12/2023			175,41	688,68
12.010 300103	39056		GI	COMPRA	1.052,47	Edifici c. Narcís Giralt, 74		1.052,47	363,79
		Ordinador portàtil			05/12/2023			175,41	688,68
12.011 300103	39057		GI	COMPRA	1.052,47	Edifici c. Narcís Giralt, 74		1.052,47	363,79
		Ordinador portàtil			05/12/2023			175,41	688,68
12.012 300103	39058		GI	COMPRA	1.052,47	Edifici c. Narcís Giralt, 74		1.052,47	363,79
		Ordinador portàtil			05/12/2023			175,41	688,68
12.013 300103	39059		GI	COMPRA	1.052,47	Edifici c. Narcís Giralt, 74		1.052,47	363,79

AJUNTAMENT-AJUNTAMENT DE SABADELL

LLIBRE A LLIBRE A: BENS, DRETS I OBLIGACIONS DE L'ENT LOCAL

EPÍGRAF: I.2 SERVEI PÚBLIC

SUBEPÍGRAF: I.2.C MOBLES

CLASSIFICACIÓ	N. BÉ	QUANT. / DESCRIPCIÓ	C. GESTO / C. COST	T. ADQUISICIÓ	COST ADQUI. / D- ALTA	CENTRE / UBICACIÓ	PLANTA / ESPAI	V.B.C. / DOT. AMORT	F.A. / V.C.
		Ordinador portàtil			05/12/2023			175,41	688,68
12.014 300103	39060		GI	COMPRA	1.052,47	Edifici c. Narcís Giralt, 74		1.052,47	363,79
		Ordinador portàtil			05/12/2023			175,41	688,68
12.015 300103	39061		GI	COMPRA	1.052,47	Edifici c. Narcís Giralt, 74		1.052,47	363,79
		Ordinador portàtil			05/12/2023			175,41	688,68
12.016 300103	39062		GI	COMPRA	1.052,47	Edifici c. Narcís Giralt, 74		1.052,47	363,79
		Ordinador portàtil			05/12/2023			175,41	688,68
12.017 300103	39063		GI	COMPRA	1.052,47	Edifici c. Narcís Giralt, 74		1.052,47	363,79
		Ordinador portàtil			05/12/2023			175,41	688,68
12.018 300103	39064		GI	COMPRA	1.052,47	Edifici c. Narcís Giralt, 74		1.052,47	363,79
		Ordinador portàtil			05/12/2023			175,41	688,68
12.019 300103	39065		GI	COMPRA	1.052,47	Edifici c. Narcís Giralt, 74		1.052,47	363,79
		Ordinador portàtil			05/12/2023			175,41	688,68
12.020 300103	39066		GI	COMPRA	1.052,47	Edifici c. Narcís Giralt, 74		1.052,47	363,79
		Ordinador portàtil			05/12/2023			175,41	688,68
12.021 300103	39067		GI	COMPRA	1.052,47	Edifici c. Narcís Giralt, 74		1.052,47	363,79
		Ordinador portàtil			05/12/2023			175,41	688,68
12.022 300103	39068		GI	COMPRA	1.052,47	Edifici c. Narcís Giralt, 74		1.052,47	363,79
		Ordinador portàtil			05/12/2023			175,41	688,68
12.023 300103	39069		GI	COMPRA	1.052,47	Edifici c. Narcís Giralt, 74		1.052,47	363,79

AJUNTAMENT-AJUNTAMENT DE SABADELL

LLIBRE A **LLIBRE A: BENS, DRETS I OBLIGACIONS DE L'ENT LOCAL**

EPÍGRAF: **I.2** **SERVEI PÚBLIC**

SUBEPÍGRAF: **I.2.C** **MOBLES**

CLASSIFICACIÓ	N. BÉ	QUANT. / DESCRIPCIÓ	C. GESTO / C. COST	T. ADQUISICIÓ	COST ADQUI. / D- ALTA	CENTRE / UBICACIÓ	PLANTA / ESPAI	V.B.C. / DOT. AMORT	F.A. / V.C.
		Ordinador portàtil			05/12/2023			175,41	688,68
12.024 300103	39070		GI	COMPRA	1.052,47	Edifici c. Narcís Giralt, 74		1.052,47	363,79
		Ordinador portàtil			05/12/2023			175,41	688,68
12.025 300103	39071		GI	COMPRA	1.052,47	Edifici c. Narcís Giralt, 74		1.052,47	363,79
		Ordinador portàtil			05/12/2023			175,41	688,68
12.026 300103	39072		GI	COMPRA	1.052,47	Edifici c. Narcís Giralt, 74		1.052,47	363,79
		Ordinador portàtil			05/12/2023			175,41	688,68
12.027 300103	39073		GI	COMPRA	1.052,47	Edifici c. Narcís Giralt, 74		1.052,47	363,79
		Ordinador portàtil			05/12/2023			175,41	688,68
12.028 300103	39074		GI	COMPRA	1.052,47	Edifici c. Narcís Giralt, 74		1.052,47	363,79
		Ordinador portàtil			05/12/2023			175,41	688,68
12.029 300103	39075		GI	COMPRA	1.052,47	Edifici c. Narcís Giralt, 74		1.052,47	363,79
		Ordinador portàtil			05/12/2023			175,41	688,68
12.030 300103	39076		GI	COMPRA	1.052,47	Edifici c. Narcís Giralt, 74		1.052,47	363,79
		Ordinador portàtil			05/12/2023			175,41	688,68
12.031 300103	39077		GI	COMPRA	1.052,47	Edifici c. Narcís Giralt, 74		1.052,47	363,79
		Ordinador portàtil			05/12/2023			175,41	688,68
12.032 300103	39078		GI	COMPRA	1.052,47	Edifici c. Narcís Giralt, 74		1.052,47	363,79
		Ordinador portàtil			05/12/2023			175,41	688,68
12.033 300103	39079		GI	COMPRA	1.052,47	Edifici c. Narcís Giralt, 74		1.052,47	363,79

AJUNTAMENT-AJUNTAMENT DE SABADELL

LLIBRE A LLIBRE A: BENS, DRETS I OBLIGACIONS DE L'ENT LOCAL

EPÍGRAF: I.2 SERVEI PÚBLIC

SUBEPÍGRAF: I.2.C MOBLES

CLASSIFICACIÓ	N. BÉ	QUANT. / DESCRIPCIÓ	C. GESTO / C. COST	T. ADQUISICIÓ	COST ADQUI. / D- ALTA	CENTRE / UBICACIÓ	PLANTA / ESPAI	V.B.C. / DOT. AMORT	F.A. / V.C.
		Ordinador portàtil			05/12/2023			175,41	688,68
12.034 300103	39080		GI	COMPRA	1.052,47	Edifici c. Narcís Giralt, 74		1.052,47	363,79
		Ordinador portàtil			05/12/2023			175,41	688,68
12.035 300103	39081		GI	COMPRA	1.052,47	Edifici c. Narcís Giralt, 74		1.052,47	363,79
		Ordinador portàtil			05/12/2023			175,41	688,68
12.036 300103	39082		GI	COMPRA	1.052,47	Edifici c. Narcís Giralt, 74		1.052,47	363,79
		Ordinador portàtil			05/12/2023			175,41	688,68
12.037 300103	39083		GI	COMPRA	1.052,47	Edifici c. Narcís Giralt, 74		1.052,47	363,79
		Ordinador portàtil			05/12/2023			175,41	688,68
12.038 300103	39084		GI	COMPRA	1.052,47	Edifici c. Narcís Giralt, 74		1.052,47	363,79
		Ordinador portàtil			05/12/2023			175,41	688,68
12.039 300103	39085		GI	COMPRA	1.052,47	Edifici c. Narcís Giralt, 74		1.052,47	363,79
		Ordinador portàtil			05/12/2023			175,41	688,68
12.040 300103	39086		GI	COMPRA	1.052,47	Edifici c. Narcís Giralt, 74		1.052,47	363,79
		Ordinador portàtil			05/12/2023			175,41	688,68
12.041 300103	39087		GI	COMPRA	1.052,47	Edifici c. Narcís Giralt, 74		1.052,47	363,79
		Ordinador portàtil			05/12/2023			175,41	688,68
12.042 300103	39088		GI	COMPRA	1.052,47	Edifici c. Narcís Giralt, 74		1.052,47	363,79
		Ordinador portàtil			05/12/2023			175,41	688,68
12.043 300103	39089		GI	COMPRA	1.052,47	Edifici c. Narcís Giralt, 74		1.052,47	363,79

AJUNTAMENT-AJUNTAMENT DE SABADELL

LLIBRE A LLIBRE A: BENS, DRETS I OBLIGACIONS DE L'ENT LOCAL

EPÍGRAF: I.2 SERVEI PÚBLIC

SUBEPÍGRAF: I.2.C MOBLES

CLASSIFICACIÓ	N. BÉ	QUANT. / DESCRIPCIÓ	C. GESTO / C. COST	T. ADQUISICIÓ	COST ADQUI. / D- ALTA	CENTRE / UBICACIÓ	PLANTA / ESPAI	V.B.C. / DOT. AMORT	F.A. / V.C.
		Ordinador portàtil			05/12/2023			175,41	688,68
12.044 300103	39090		GI	COMPRA	1.052,47	Edifici c. Narcís Giralt, 74		1.052,47	363,79
		Ordinador portàtil			05/12/2023			175,41	688,68
12.045 300103	39091		GI	COMPRA	1.052,47	Edifici c. Narcís Giralt, 74		1.052,47	363,79
		Ordinador portàtil			05/12/2023			175,41	688,68
12.046 300103	39092		GI	COMPRA	1.052,47	Edifici c. Narcís Giralt, 74		1.052,47	363,79
		Ordinador portàtil			05/12/2023			175,41	688,68
12.047 300103	39093		GI	COMPRA	1.052,47	Edifici c. Narcís Giralt, 74		1.052,47	363,79
		Ordinador portàtil			05/12/2023			175,41	688,68
12.048 300103	39094		GI	COMPRA	1.052,47	Edifici c. Narcís Giralt, 74		1.052,47	363,79
		Ordinador portàtil			05/12/2023			175,41	688,68
12.049 300103	39095		GI	COMPRA	1.052,47	Edifici c. Narcís Giralt, 74		1.052,47	363,79
		Ordinador portàtil			05/12/2023			175,41	688,68
12.050 300103	39096		GI	COMPRA	1.052,47	Edifici c. Narcís Giralt, 74		1.052,47	363,79
		Ordinador portàtil			05/12/2023			175,41	688,68
12.051 300103	39097		GI	COMPRA	1.052,47	Edifici c. Narcís Giralt, 74		1.052,47	363,79
		Ordinador portàtil			05/12/2023			175,41	688,68
12.052 300103	39098		GI	COMPRA	1.052,47	Edifici c. Narcís Giralt, 74		1.052,47	363,79
		Ordinador portàtil			05/12/2023			175,41	688,68
12.053 300103	39099		GI	COMPRA	1.052,47	Edifici c. Narcís Giralt, 74		1.052,47	363,79

AJUNTAMENT-AJUNTAMENT DE SABADELL

LLIBRE A LLIBRE A: BENS, DRETS I OBLIGACIONS DE L'ENT LOCAL

EPÍGRAF: I.2 SERVEI PÚBLIC

SUBEPÍGRAF: I.2.C MOBLES

CLASSIFICACIÓ	N. BÉ	QUANT. / DESCRIPCIÓ	C. GESTO / C. COST	T. ADQUISICIÓ	COST ADQUI. / D- ALTA	CENTRE / UBICACIÓ	PLANTA / ESPAI	V.B.C. / DOT. AMORT	F.A. / V.C.
		Ordinador portàtil			05/12/2023			175,41	688,68
12.054 300103	39100		GI	COMPRA	1.052,47	Edifici c. Narcís Giralt, 74		1.052,47	363,79
		Ordinador portàtil			05/12/2023			175,41	688,68
12.055 300103	39101		GI	COMPRA	1.052,47	Edifici c. Narcís Giralt, 74		1.052,47	363,79
		Ordinador portàtil			05/12/2023			175,41	688,68
12.056 300103	39102		GI	COMPRA	1.052,47	Edifici c. Narcís Giralt, 74		1.052,47	363,79
		Ordinador portàtil			05/12/2023			175,41	688,68
12.057 300103	39103		GI	COMPRA	1.052,47	Edifici c. Narcís Giralt, 74		1.052,47	363,79
		Ordinador portàtil			05/12/2023			175,41	688,68
12.058 300103	39104		GI	COMPRA	1.052,47	Edifici c. Narcís Giralt, 74		1.052,47	363,79
		Ordinador portàtil			05/12/2023			175,41	688,68
12.059 300103	39105		GI	COMPRA	1.052,47	Edifici c. Narcís Giralt, 74		1.052,47	363,79
		Ordinador portàtil			05/12/2023			175,41	688,68
12.060 300103	39106		GI	COMPRA	1.052,47	Edifici c. Narcís Giralt, 74		1.052,47	363,79
		Ordinador portàtil			05/12/2023			175,41	688,68
12.061 300103	39107		GI	COMPRA	1.052,47	Edifici c. Narcís Giralt, 74		1.052,47	363,79
		Ordinador portàtil			05/12/2023			175,41	688,68
12.062 300103	39108		GI	COMPRA	1.052,47	Edifici c. Narcís Giralt, 74		1.052,47	363,79
		Ordinador portàtil			05/12/2023			175,41	688,68
12.063 300103	39109		GI	COMPRA	1.052,47	Edifici c. Narcís Giralt, 74		1.052,47	363,79

AJUNTAMENT-AJUNTAMENT DE SABADELL

LLIBRE A LLIBRE A: BENS, DRETS I OBLIGACIONS DE L'ENT LOCAL

EPÍGRAF: I.2 SERVEI PÚBLIC

SUBEPÍGRAF: I.2.C MOBLES

CLASSIFICACIÓ	N. BÉ	QUANT. / DESCRIPCIÓ	C. GESTO / C. COST	T. ADQUISICIÓ	COST ADQUI. / D- ALTA	CENTRE / UBICACIÓ	PLANTA / ESPAI	V.B.C. / DOT. AMORT	F.A. / V.C.
		Ordinador portàtil			05/12/2023			175,41	688,68
12.064 300103	39110		GI	COMPRA	1.052,47	Edifici c. Narcís Giralt, 74		1.052,47	363,79
		Ordinador portàtil			05/12/2023			175,41	688,68
12.065 300103	39111		GI	COMPRA	1.052,47	Edifici c. Narcís Giralt, 74		1.052,47	363,79
		Ordinador portàtil			05/12/2023			175,41	688,68
12.066 300103	39112		GI	COMPRA	1.052,47	Edifici c. Narcís Giralt, 74		1.052,47	363,79
		Ordinador portàtil			05/12/2023			175,41	688,68
12.067 300103	39113		GI	COMPRA	1.052,47	Edifici c. Narcís Giralt, 74		1.052,47	363,79
		Ordinador portàtil			05/12/2023			175,41	688,68
12.068 300103	39114		GI	COMPRA	1.052,47	Edifici c. Narcís Giralt, 74		1.052,47	363,79
		Ordinador portàtil			05/12/2023			175,41	688,68
12.069 300103	39115		GI	COMPRA	1.052,47	Edifici c. Narcís Giralt, 74		1.052,47	363,79
		Ordinador portàtil			05/12/2023			175,41	688,68
12.070 300103	39116		GI	COMPRA	1.052,47	Edifici c. Narcís Giralt, 74		1.052,47	363,79
		Ordinador portàtil			05/12/2023			175,41	688,68
12.071 300103	39117		GI	COMPRA	1.052,47	Edifici c. Narcís Giralt, 74		1.052,47	363,79
		Ordinador portàtil			05/12/2023			175,41	688,68
12.072 300103	39118		GI	COMPRA	1.052,47	Edifici c. Narcís Giralt, 74		1.052,47	363,79
		Ordinador portàtil			05/12/2023			175,41	688,68
12.073 300103	39119		GI	COMPRA	1.052,47	Edifici c. Narcís Giralt, 74		1.052,47	363,79

AJUNTAMENT-AJUNTAMENT DE SABADELL

LLIBRE A **LLIBRE A: BENS, DRETS I OBLIGACIONS DE L'ENT LOCAL**

EPÍGRAF: **I.2** **SERVEI PÚBLIC**

SUBEPÍGRAF: **I.2.C** **MOBLES**

CLASSIFICACIÓ	N. BÉ	QUANT. / DESCRIPCIÓ	C. GESTO / C. COST	T. ADQUISICIÓ	COST ADQUI. / D- ALTA	CENTRE / UBICACIÓ	PLANTA / ESPAI	V.B.C. / DOT. AMORT	F.A. / V.C.
		Ordinador portàtil			05/12/2023			175,41	688,68
12.074 300103	39120		GI	COMPRA	1.052,47	Edifici c. Narcís Giralt, 74		1.052,47	363,79
		Ordinador portàtil			05/12/2023			175,41	688,68
12.075 300103	39121		GI	COMPRA	1.052,47	Edifici c. Narcís Giralt, 74		1.052,47	363,79
		Ordinador portàtil			05/12/2023			175,41	688,68
12.076 300103	39122		GI	COMPRA	1.052,47	Edifici c. Narcís Giralt, 74		1.052,47	363,79
		Ordinador portàtil			05/12/2023			175,41	688,68
12.077 300103	39123		GI	COMPRA	1.052,47	Edifici c. Narcís Giralt, 74		1.052,47	363,79
		Ordinador portàtil			05/12/2023			175,41	688,68
12.078 300103	39124		GI	COMPRA	1.052,47	Edifici c. Narcís Giralt, 74		1.052,47	363,79
		Ordinador portàtil			05/12/2023			175,41	688,68
12.079 300103	39125		GI	COMPRA	1.052,47	Edifici c. Narcís Giralt, 74		1.052,47	363,79
		Ordinador portàtil			05/12/2023			175,41	688,68
12.080 300103	39126		GI	COMPRA	1.052,47	Edifici c. Narcís Giralt, 74		1.052,47	363,79
		Ordinador portàtil			05/12/2023			175,41	688,68
12.081 300103	39127		GI	COMPRA	1.052,47	Edifici c. Narcís Giralt, 74		1.052,47	363,79
		Ordinador portàtil			05/12/2023			175,41	688,68
12.082 300103	39128		GI	COMPRA	1.052,47	Edifici c. Narcís Giralt, 74		1.052,47	363,79
		Ordinador portàtil			05/12/2023			175,41	688,68
12.083 300103	39129		GI	COMPRA	1.052,47	Edifici c. Narcís Giralt, 74		1.052,47	363,79

AJUNTAMENT-AJUNTAMENT DE SABADELL

LLIBRE A LLIBRE A: BENS, DRETS I OBLIGACIONS DE L'ENT LOCAL

EPÍGRAF: I.2 SERVEI PÚBLIC

SUBEPÍGRAF: I.2.C MOBLES

CLASSIFICACIÓ	N. BÉ	QUANT. / DESCRIPCIÓ	C. GESTO / C. COST	T. ADQUISICIÓ	COST ADQUI. / D- ALTA	CENTRE / UBICACIÓ	PLANTA / ESPAI	V.B.C. / DOT. AMORT	F.A. / V.C.
		Ordinador portàtil			05/12/2023			175,41	688,68
12.084 300103	39130		GI	COMPRA	1.052,47	Edifici c. Narcís Giralt, 74		1.052,47	363,79
		Ordinador portàtil			05/12/2023			175,41	688,68
12.085 300103	39131		GI	COMPRA	1.052,47	Edifici c. Narcís Giralt, 74		1.052,47	363,79
		Ordinador portàtil			05/12/2023			175,41	688,68
12.086 300103	39132		GI	COMPRA	1.052,47	Edifici c. Narcís Giralt, 74		1.052,47	363,79
		Ordinador portàtil			05/12/2023			175,41	688,68
12.087 300103	39133		GI	COMPRA	1.052,47	Edifici c. Narcís Giralt, 74		1.052,47	363,79
		Ordinador portàtil			05/12/2023			175,41	688,68
12.088 300103	39134		GI	COMPRA	1.052,47	Edifici c. Narcís Giralt, 74		1.052,47	363,79
		Ordinador portàtil			05/12/2023			175,41	688,68
12.089 300103	39135		GI	COMPRA	1.052,47	Edifici c. Narcís Giralt, 74		1.052,47	363,79
		Ordinador portàtil			05/12/2023			175,41	688,68
12.090 300103	39136		GI	COMPRA	1.052,47	Edifici c. Narcís Giralt, 74		1.052,47	363,79
		Ordinador portàtil			05/12/2023			175,41	688,68
12.091 300103	39137		GI	COMPRA	1.052,47	Edifici c. Narcís Giralt, 74		1.052,47	363,79
		Ordinador portàtil			05/12/2023			175,41	688,68
12.092 300103	39138		GI	COMPRA	1.052,47	Edifici c. Narcís Giralt, 74		1.052,47	363,79
		Ordinador portàtil			05/12/2023			175,41	688,68
12.093 300103	39139		GI	COMPRA	1.052,47	Edifici c. Narcís Giralt, 74		1.052,47	363,79

AJUNTAMENT-AJUNTAMENT DE SABADELL

LLIBRE A **LLIBRE A: BENS, DRETS I OBLIGACIONS DE L'ENT LOCAL**

EPÍGRAF: **I.2** **SERVEI PÚBLIC**

SUBEPÍGRAF: **I.2.C** **MOBLES**

CLASSIFICACIÓ	N. BÉ	QUANT. / DESCRIPCIÓ	C. GESTO / C. COST	T. ADQUISICIÓ	COST ADQUI. / D- ALTA	CENTRE / UBICACIÓ	PLANTA / ESPAI	V.B.C. / DOT. AMORT	F.A. / V.C.
		Ordinador portàtil			05/12/2023			175,41	688,68
12.094 300103	39140		GI	COMPRA	1.052,47	Edifici c. Narcís Giralt, 74		1.052,47	363,79
		Ordinador portàtil			05/12/2023			175,41	688,68
12.095 300103	39141		GI	COMPRA	1.052,47	Edifici c. Narcís Giralt, 74		1.052,47	363,79
		Ordinador portàtil			05/12/2023			175,41	688,68
12.096 300103	39142		GI	COMPRA	1.052,47	Edifici c. Narcís Giralt, 74		1.052,47	363,79
		Ordinador portàtil			05/12/2023			175,41	688,68
12.097 300103	39143		GI	COMPRA	1.052,47	Edifici c. Narcís Giralt, 74		1.052,47	363,79
		Ordinador portàtil			05/12/2023			175,41	688,68
12.098 300103	39144		GI	COMPRA	1.052,47	Edifici c. Narcís Giralt, 74		1.052,47	363,79
		Ordinador portàtil			05/12/2023			175,41	688,68
12.099 300103	39145		GI	COMPRA	1.052,47	Edifici c. Narcís Giralt, 74		1.052,47	363,79
		Ordinador portàtil			05/12/2023			175,41	688,68
12.100 300103	39146		GI	COMPRA	1.052,47	Edifici c. Narcís Giralt, 74		1.052,47	363,79
		Ordinador portàtil			05/12/2023			175,41	688,68
12.101 300103	39147		GI	COMPRA	1.052,47	Edifici c. Narcís Giralt, 74		1.052,47	363,79
		Ordinador portàtil			05/12/2023			175,41	688,68
12.102 300103	39148		GI	COMPRA	1.052,47	Edifici c. Narcís Giralt, 74		1.052,47	363,79
		Ordinador portàtil			05/12/2023			175,41	688,68
12.103 300103	39149		GI	COMPRA	1.052,47	Edifici c. Narcís Giralt, 74		1.052,47	363,79

AJUNTAMENT-AJUNTAMENT DE SABADELL

LLIBRE A LLIBRE A: BENS, DRETS I OBLIGACIONS DE L'ENT LOCAL

EPÍGRAF: I.2 SERVEI PÚBLIC

SUBEPÍGRAF: I.2.C MOBLES

CLASSIFICACIÓ	N. BÉ	QUANT. / DESCRIPCIÓ	C. GESTO / C. COST	T. ADQUISICIÓ	COST ADQUI. / D- ALTA	CENTRE / UBICACIÓ	PLANTA / ESPAI	V.B.C. / DOT. AMORT	F.A. / V.C.
		Ordinador portàtil			05/12/2023			175,41	688,68
12.104 300103	39150		GI	COMPRA	1.052,47	Edifici c. Narcís Giralt, 74		1.052,47	363,79
		Ordinador portàtil			05/12/2023			175,41	688,68
12.105 300103	39151		GI	COMPRA	1.052,47	Edifici c. Narcís Giralt, 74		1.052,47	363,79
		Ordinador portàtil			05/12/2023			175,41	688,68
12.106 300103	39152		GI	COMPRA	1.052,47	Edifici c. Narcís Giralt, 74		1.052,47	363,79
		Ordinador portàtil			05/12/2023			175,41	688,68
12.107 300103	39153		GI	COMPRA	1.052,47	Edifici c. Narcís Giralt, 74		1.052,47	363,79
		Ordinador portàtil			05/12/2023			175,41	688,68
12.108 300103	39154		GI	COMPRA	1.052,47	Edifici c. Narcís Giralt, 74		1.052,47	363,79
		Ordinador portàtil			05/12/2023			175,41	688,68
12.109 300103	39155		GI	COMPRA	1.052,47	Edifici c. Narcís Giralt, 74		1.052,47	363,79
		Ordinador portàtil			05/12/2023			175,41	688,68
12.110 300103	39156		GI	COMPRA	1.052,47	Edifici c. Narcís Giralt, 74		1.052,47	363,79
		Ordinador portàtil			05/12/2023			175,41	688,68
12.111 300103	39157		GI	COMPRA	1.052,47	Edifici c. Narcís Giralt, 74		1.052,47	363,79
		Ordinador portàtil			05/12/2023			175,41	688,68
12.112 300103	39158		GI	COMPRA	1.052,47	Edifici c. Narcís Giralt, 74		1.052,47	363,79
		Ordinador portàtil			05/12/2023			175,41	688,68
12.113 300103	39159		GI	COMPRA	1.052,47	Edifici c. Narcís Giralt, 74		1.052,47	363,79

AJUNTAMENT-AJUNTAMENT DE SABADELL

LLIBRE A LLIBRE A: BENS, DRETS I OBLIGACIONS DE L'ENT LOCAL

EPÍGRAF: I.2 SERVEI PÚBLIC

SUBEPÍGRAF: I.2.C MOBLES

CLASSIFICACIÓ	N. BÉ	QUANT. / DESCRIPCIÓ	C. GESTO / C. COST	T. ADQUISICIÓ	COST ADQUI. / D- ALTA	CENTRE / UBICACIÓ	PLANTA / ESPAI	V.B.C. / DOT. AMORT	F.A. / V.C.
		Ordinador portàtil			05/12/2023			175,41	688,68
12.114 300103	39160		GI	COMPRA	1.052,47	Edifici c. Narcís Giralt, 74		1.052,47	363,79
		Ordinador portàtil			05/12/2023			175,41	688,68
12.115 300103	39161		GI	COMPRA	1.052,47	Edifici c. Narcís Giralt, 74		1.052,47	363,79
		Ordinador portàtil			05/12/2023			175,41	688,68
12.116 300103	39162		GI	COMPRA	1.052,47	Edifici c. Narcís Giralt, 74		1.052,47	363,79
		Ordinador portàtil			05/12/2023			175,41	688,68
12.117 300103	39163		GI	COMPRA	1.052,47	Edifici c. Narcís Giralt, 74		1.052,47	363,79
		Ordinador portàtil			05/12/2023			175,41	688,68
12.118 300103	39164		GI	COMPRA	1.052,47	Edifici c. Narcís Giralt, 74		1.052,47	363,79
		Ordinador portàtil			05/12/2023			175,41	688,68
12.119 300103	39165		GI	COMPRA	1.052,47	Edifici c. Narcís Giralt, 74		1.052,47	363,79
		Ordinador portàtil			05/12/2023			175,41	688,68
12.120 300103	39166		GI	COMPRA	1.052,47	Edifici c. Narcís Giralt, 74		1.052,47	363,79
		Ordinador portàtil			05/12/2023			175,41	688,68
12.121 300103	39167		GI	COMPRA	1.052,47	Edifici c. Narcís Giralt, 74		1.052,47	363,79
		Ordinador portàtil			05/12/2023			175,41	688,68
12.122 300103	39168		GI	COMPRA	1.052,47	Edifici c. Narcís Giralt, 74		1.052,47	363,79
		Ordinador portàtil			05/12/2023			175,41	688,68
12.123 300103	39169		GI	COMPRA	1.052,47	Edifici c. Narcís Giralt, 74		1.052,47	363,79

AJUNTAMENT-AJUNTAMENT DE SABADELL

LLIBRE A LLIBRE A: BENS, DRETS I OBLIGACIONS DE L'ENT LOCAL

EPÍGRAF: I.2 SERVEI PÚBLIC

SUBEPÍGRAF: I.2.C MOBLES

CLASSIFICACIÓ	N. BÉ	QUANT. / DESCRIPCIÓ	C. GESTO / C. COST	T. ADQUISICIÓ	COST ADQUI. / D- ALTA	CENTRE / UBICACIÓ	PLANTA / ESPAI	V.B.C. / DOT. AMORT	F.A. / V.C.
		Ordinador portàtil			05/12/2023			175,41	688,68
12.124 300103	39170		GI	COMPRA	1.052,47	Edifici c. Narcís Giralt, 74		1.052,47	363,79
		Ordinador portàtil			05/12/2023			175,41	688,68
12.125 300103	39171		GI	COMPRA	1.052,47	Edifici c. Narcís Giralt, 74		1.052,47	363,79
		Ordinador portàtil			05/12/2023			175,41	688,68
12.126 300103	39172		GI	COMPRA	1.052,47	Edifici c. Narcís Giralt, 74		1.052,47	363,79
		Ordinador portàtil			05/12/2023			175,41	688,68
12.127 300103	39173		GI	COMPRA	1.052,47	Edifici c. Narcís Giralt, 74		1.052,47	363,79
		Ordinador portàtil			05/12/2023			175,41	688,68
12.128 300103	39174		GI	COMPRA	1.052,47	Edifici c. Narcís Giralt, 74		1.052,47	363,79
		Ordinador portàtil			05/12/2023			175,41	688,68
12.129 300103	39175		GI	COMPRA	1.052,47	Edifici c. Narcís Giralt, 74		1.052,47	363,79
		Ordinador portàtil			05/12/2023			175,41	688,68
12.130 300103	39176		GI	COMPRA	1.052,47	Edifici c. Narcís Giralt, 74		1.052,47	363,79
		Ordinador portàtil			05/12/2023			175,41	688,68
12.131 300103	39177		GI	COMPRA	1.052,47	Edifici c. Narcís Giralt, 74		1.052,47	363,79
		Ordinador portàtil			05/12/2023			175,41	688,68
12.132 300103	39178		GI	COMPRA	1.052,47	Edifici c. Narcís Giralt, 74		1.052,47	363,79
		Ordinador portàtil			05/12/2023			175,41	688,68
12.133 300103	39179		GI	COMPRA	1.052,47	Edifici c. Narcís Giralt, 74		1.052,47	363,79

AJUNTAMENT-AJUNTAMENT DE SABADELL

LLIBRE A **LLIBRE A: BENS, DRETS I OBLIGACIONS DE L'ENT LOCAL**

EPÍGRAF: **I.2** **SERVEI PÚBLIC**

SUBEPÍGRAF: **I.2.C** **MOBLES**

CLASSIFICACIÓ	N. BÉ	QUANT. / DESCRIPCIÓ	C. GESTO / C. COST	T. ADQUISICIÓ	COST ADQUI. / D- ALTA	CENTRE / UBICACIÓ	PLANTA / ESPAI	V.B.C. / DOT. AMORT	F.A. / V.C.
		Ordinador portàtil			05/12/2023			175,41	688,68
12.134 300103	39180		GI	COMPRA	1.052,47	Edifici c. Narcís Giralt, 74		1.052,47	363,79
		Ordinador portàtil			05/12/2023			175,41	688,68
12.135 300103	39181		GI	COMPRA	1.052,47	Edifici c. Narcís Giralt, 74		1.052,47	363,79
		Ordinador portàtil			05/12/2023			175,41	688,68
12.136 300103	39182		GI	COMPRA	1.052,47	Edifici c. Narcís Giralt, 74		1.052,47	363,79
		Ordinador portàtil			05/12/2023			175,41	688,68
12.137 300103	39183		GI	COMPRA	1.052,47	Edifici c. Narcís Giralt, 74		1.052,47	363,79
		Ordinador portàtil			05/12/2023			175,41	688,68
12.138 300103	39184		GI	COMPRA	1.052,47	Edifici c. Narcís Giralt, 74		1.052,47	363,79
		Ordinador portàtil			05/12/2023			175,41	688,68
12.139 300103	39185		GI	COMPRA	1.052,47	Edifici c. Narcís Giralt, 74		1.052,47	363,79
		Ordinador portàtil			05/12/2023			175,41	688,68
12.140 300103	39186		GI	COMPRA	1.052,47	Edifici c. Narcís Giralt, 74		1.052,47	363,79
		Ordinador portàtil			05/12/2023			175,41	688,68
12.141 300103	39187		GI	COMPRA	1.052,47	Edifici c. Narcís Giralt, 74		1.052,47	363,79
		Ordinador portàtil			05/12/2023			175,41	688,68
12.142 300103	39188		GI	COMPRA	1.052,47	Edifici c. Narcís Giralt, 74		1.052,47	363,79
		Ordinador portàtil			05/12/2023			175,41	688,68
12.143 300103	39189		GI	COMPRA	1.052,47	Edifici c. Narcís Giralt, 74		1.052,47	363,79

AJUNTAMENT-AJUNTAMENT DE SABADELL

LLIBRE A **LLIBRE A: BENS, DRETS I OBLIGACIONS DE L'ENT LOCAL**

EPÍGRAF: **I.2** **SERVEI PÚBLIC**

SUBEPÍGRAF: **I.2.C** **MOBLES**

CLASSIFICACIÓ	N. BÉ	QUANT. / DESCRIPCIÓ	C. GESTO / C. COST	T. ADQUISICIÓ	COST ADQUI. / D- ALTA	CENTRE / UBICACIÓ	PLANTA / ESPAI	V.B.C. / DOT. AMORT	F.A. / V.C.
		Ordinador portàtil			05/12/2023			175,41	688,68
12.144 300103	39190		GI	COMPRA	1.052,47	Edifici c. Narcís Giralt, 74		1.052,47	363,79
		Ordinador portàtil			05/12/2023			175,41	688,68
12.145 300103	39191		GI	COMPRA	1.052,47	Edifici c. Narcís Giralt, 74		1.052,47	363,79
		Ordinador portàtil			05/12/2023			175,41	688,68
12.146 300103	39192		GI	COMPRA	1.052,47	Edifici c. Narcís Giralt, 74		1.052,47	363,79
		Ordinador portàtil			05/12/2023			175,41	688,68
12.147 300103	39193		GI	COMPRA	1.052,47	Edifici c. Narcís Giralt, 74		1.052,47	363,79
		Ordinador portàtil			05/12/2023			175,41	688,68
12.148 300103	39194		GI	COMPRA	1.052,47	Edifici c. Narcís Giralt, 74		1.052,47	363,79
		Ordinador portàtil			05/12/2023			175,41	688,68
12.149 300103	39195		GI	COMPRA	1.052,47	Edifici c. Narcís Giralt, 74		1.052,47	363,79
		Ordinador portàtil			05/12/2023			175,41	688,68
12.150 300103	39196		GI	COMPRA	1.052,47	Edifici c. Narcís Giralt, 74		1.052,47	363,79
		Ordinador portàtil			05/12/2023			175,41	688,68
12.151 300103	39197		GI	COMPRA	1.052,47	Edifici c. Narcís Giralt, 74		1.052,47	363,79
		Ordinador portàtil			05/12/2023			175,41	688,68
12.152 300103	39198		GI	COMPRA	1.052,47	Edifici c. Narcís Giralt, 74		1.052,47	363,79
		Ordinador portàtil			05/12/2023			175,41	688,68
12.153 300103	39199		GI	COMPRA	1.052,47	Edifici c. Narcís Giralt, 74		1.052,47	363,79

AJUNTAMENT-AJUNTAMENT DE SABADELL

LLIBRE A **LLIBRE A: BENS, DRETS I OBLIGACIONS DE L'ENT LOCAL**

EPÍGRAF: **I.2** **SERVEI PÚBLIC**

SUBEPÍGRAF: **I.2.C** **MOBLES**

CLASSIFICACIÓ	N. BÉ	QUANT. / DESCRIPCIÓ	C. GESTO / C. COST	T. ADQUISICIÓ	COST ADQUI. / D- ALTA	CENTRE / UBICACIÓ	PLANTA / ESPAI	V.B.C. / DOT. AMORT	F.A. / V.C.
		Ordinador portàtil			05/12/2023			175,41	688,68
12.154 300103	39200		GI	COMPRA	1.052,47	Edifici c. Narcís Giralt, 74		1.052,47	363,79
		Ordinador portàtil			05/12/2023			175,41	688,68
12.155 300103	39201		GI	COMPRA	1.052,47	Edifici c. Narcís Giralt, 74		1.052,47	363,79
		Ordinador portàtil			05/12/2023			175,41	688,68
12.156 300103	39202		GI	COMPRA	1.052,47	Edifici c. Narcís Giralt, 74		1.052,47	363,79
		Ordinador portàtil			05/12/2023			175,41	688,68
12.157 300103	39203		GI	COMPRA	1.052,47	Edifici c. Narcís Giralt, 74		1.052,47	363,79
		Ordinador portàtil			05/12/2023			175,41	688,68
12.158 300103	39204		GI	COMPRA	1.052,47	Edifici c. Narcís Giralt, 74		1.052,47	363,79
		Ordinador portàtil			05/12/2023			175,41	688,68
12.159 300103	39205		GI	COMPRA	1.052,47	Edifici c. Narcís Giralt, 74		1.052,47	363,79
		Ordinador portàtil			05/12/2023			175,41	688,68
12.160 300103	39206		GI	COMPRA	1.052,47	Edifici c. Narcís Giralt, 74		1.052,47	363,79
		Ordinador portàtil			05/12/2023			175,41	688,68
12.161 300103	39207		GI	COMPRA	1.052,47	Edifici c. Narcís Giralt, 74		1.052,47	363,79
		Ordinador portàtil			05/12/2023			175,41	688,68
12.162 300103	39208		GI	COMPRA	1.052,47	Edifici c. Narcís Giralt, 74		1.052,47	363,79
		Ordinador portàtil			05/12/2023			175,41	688,68
12.163 300103	39209		GI	COMPRA	1.052,47	Edifici c. Narcís Giralt, 74		1.052,47	363,79

AJUNTAMENT-AJUNTAMENT DE SABADELL

LLIBRE A **LLIBRE A: BENS, DRETS I OBLIGACIONS DE L'ENT LOCAL**

EPÍGRAF: **I.2** **SERVEI PÚBLIC**

SUBEPÍGRAF: **I.2.C** **MOBLES**

CLASSIFICACIÓ	N. BÉ	QUANT. / DESCRIPCIÓ	C. GESTO / C. COST	T. ADQUISICIÓ	COST ADQUI. / D- ALTA	CENTRE / UBICACIÓ	PLANTA / ESPAI	V.B.C. / DOT. AMORT	F.A. / V.C.
		Ordinador portàtil			05/12/2023			175,41	688,68
12.164 300103	39210		GI	COMPRA	1.052,47	Edifici c. Narcís Giralt, 74		1.052,47	363,79
		Ordinador portàtil			05/12/2023			175,41	688,68
12.165 300103	39211		GI	COMPRA	1.052,47	Edifici c. Narcís Giralt, 74		1.052,47	363,79
		Ordinador portàtil			05/12/2023			175,41	688,68
12.166 300103	39212		GI	COMPRA	1.052,47	Edifici c. Narcís Giralt, 74		1.052,47	363,79
		Ordinador portàtil			05/12/2023			175,41	688,68
12.167 300103	39213		GI	COMPRA	1.052,47	Edifici c. Narcís Giralt, 74		1.052,47	363,79
		Ordinador portàtil			05/12/2023			175,41	688,68
12.168 300103	39214		GI	COMPRA	1.052,47	Edifici c. Narcís Giralt, 74		1.052,47	363,79
		Ordinador portàtil			05/12/2023			175,41	688,68
12.169 300103	39215		GI	COMPRA	1.052,47	Edifici c. Narcís Giralt, 74		1.052,47	363,79
		Ordinador portàtil			05/12/2023			175,41	688,68
12.170 300103	39216		GI	COMPRA	1.052,47	Edifici c. Narcís Giralt, 74		1.052,47	363,79
		Ordinador portàtil			05/12/2023			175,41	688,68
12.171 300103	39217		GI	COMPRA	1.052,47	Edifici c. Narcís Giralt, 74		1.052,47	363,79
		Ordinador portàtil			05/12/2023			175,41	688,68
12.172 300103	39218		GI	COMPRA	1.052,47	Edifici c. Narcís Giralt, 74		1.052,47	363,79
		Ordinador portàtil			05/12/2023			175,41	688,68
12.173 300103	39219		GI	COMPRA	1.052,47	Edifici c. Narcís Giralt, 74		1.052,47	363,79

AJUNTAMENT-AJUNTAMENT DE SABADELL

LLIBRE A **LLIBRE A: BENS, DRETS I OBLIGACIONS DE L'ENT LOCAL**

EPÍGRAF: **I.2** **SERVEI PÚBLIC**

SUBEPÍGRAF: **I.2.C** **MOBLES**

CLASSIFICACIÓ	N. BÉ	QUANT. / DESCRIPCIÓ	C. GESTO / C. COST	T. ADQUISICIÓ	COST ADQUI. / D- ALTA	CENTRE / UBICACIÓ	PLANTA / ESPAI	V.B.C. / DOT. AMORT	F.A. / V.C.
		Ordinador portàtil			05/12/2023			175,41	688,68
12.174 300103	39220		GI	COMPRA	1.052,47	Edifici c. Narcís Giralt, 74		1.052,47	363,79
		Ordinador portàtil			05/12/2023			175,41	688,68
12.175 300103	39221		GI	COMPRA	1.052,47	Edifici c. Narcís Giralt, 74		1.052,47	363,79
		Ordinador portàtil			05/12/2023			175,41	688,68
12.176 300103	39222		GI	COMPRA	1.052,47	Edifici c. Narcís Giralt, 74		1.052,47	363,79
		Ordinador portàtil			05/12/2023			175,41	688,68
12.177 300103	39223		GI	COMPRA	1.052,47	Edifici c. Narcís Giralt, 74		1.052,47	363,79
		Ordinador portàtil			05/12/2023			175,41	688,68
12.178 300103	39224		GI	COMPRA	1.052,47	Edifici c. Narcís Giralt, 74		1.052,47	363,79
		Ordinador portàtil			05/12/2023			175,41	688,68
12.179 300103	39225		GI	COMPRA	1.052,47	Edifici c. Narcís Giralt, 74		1.052,47	363,79
		Ordinador portàtil			05/12/2023			175,41	688,68
12.180 300103	39226		GI	COMPRA	1.052,47	Edifici c. Narcís Giralt, 74		1.052,47	363,79
		Ordinador portàtil			05/12/2023			175,41	688,68
12.181 300103	39227		GI	COMPRA	1.052,47	Edifici c. Narcís Giralt, 74		1.052,47	363,79
		Ordinador portàtil			05/12/2023			175,41	688,68
12.182 300103	39228		GI	COMPRA	1.052,47	Edifici c. Narcís Giralt, 74		1.052,47	363,79
		Ordinador portàtil			05/12/2023			175,41	688,68
12.183 300103	39229		GI	COMPRA	1.052,47	Edifici c. Narcís Giralt, 74		1.052,47	363,79

AJUNTAMENT-AJUNTAMENT DE SABADELL

LLIBRE A **LLIBRE A: BENS, DRETS I OBLIGACIONS DE L'ENT LOCAL**

EPÍGRAF: **I.2** **SERVEI PÚBLIC**

SUBEPÍGRAF: **I.2.C** **MOBLES**

CLASSIFICACIÓ	N. BÉ	QUANT. / DESCRIPCIÓ	C. GESTO / C. COST	T. ADQUISICIÓ	COST ADQUI. / D- ALTA	CENTRE / UBICACIÓ	PLANTA / ESPAI	V.B.C. / DOT. AMORT	F.A. / V.C.
		Ordinador portàtil			05/12/2023			175,41	688,68
12.184 300103	39230		GI	COMPRA	1.052,47	Edifici c. Narcís Giralt, 74		1.052,47	363,79
		Ordinador portàtil			05/12/2023			175,41	688,68
12.185 300103	39231		GI	COMPRA	1.052,47	Edifici c. Narcís Giralt, 74		1.052,47	363,79
		Ordinador portàtil			05/12/2023			175,41	688,68
12.186 300103	39232		GI	COMPRA	1.052,47	Edifici c. Narcís Giralt, 74		1.052,47	363,79
		Ordinador portàtil			05/12/2023			175,41	688,68
12.187 300103	39233		GI	COMPRA	1.052,47	Edifici c. Narcís Giralt, 74		1.052,47	363,79
		Ordinador portàtil			05/12/2023			175,41	688,68
12.188 300103	39234		GI	COMPRA	1.052,47	Edifici c. Narcís Giralt, 74		1.052,47	363,79
		Ordinador portàtil			05/12/2023			175,41	688,68
12.189 300103	39235		GI	COMPRA	1.052,47	Edifici c. Narcís Giralt, 74		1.052,47	363,79
		Ordinador portàtil			05/12/2023			175,41	688,68
12.190 300103	39236		GI	COMPRA	1.052,47	Edifici c. Narcís Giralt, 74		1.052,47	363,79
		Ordinador portàtil			05/12/2023			175,41	688,68
12.191 300103	39237		GI	COMPRA	1.052,47	Edifici c. Narcís Giralt, 74		1.052,47	363,79
		Ordinador portàtil			05/12/2023			175,41	688,68
12.192 300103	39238		GI	COMPRA	1.052,47	Edifici c. Narcís Giralt, 74		1.052,47	363,79
		Ordinador portàtil			05/12/2023			175,41	688,68
12.193 300103	39239		GI	COMPRA	1.052,47	Edifici c. Narcís Giralt, 74		1.052,47	363,79

AJUNTAMENT-AJUNTAMENT DE SABADELL

LLIBRE A **LLIBRE A: BENS, DRETS I OBLIGACIONS DE L'ENT LOCAL**

EPÍGRAF: I.2 SERVEI PÚBLIC

SUBEPÍGRAF: I.2.C MOBLES

CLASSIFICACIÓ	N. BÉ	QUANT. / DESCRIPCIÓ	C. GESTO / C. COST	T. ADQUISICIÓ	COST ADQUI. / D- ALTA	CENTRE / UBICACIÓ	PLANTA / ESPAI	V.B.C. / DOT. AMORT	F.A. / V.C.
		Ordinador portàtil			05/12/2023			175,41	688,68
12.194 300103	39240		GI	COMPRA	1.052,47	Edifici c. Narcís Giralt, 74		1.052,47	363,79
		Ordinador portàtil			05/12/2023			175,41	688,68
12.195 300103	39241		GI	COMPRA	1.052,47	Edifici c. Narcís Giralt, 74		1.052,47	363,79
		Ordinador portàtil			05/12/2023			175,41	688,68
12.196 300103	39242		GI	COMPRA	1.052,47	Edifici c. Narcís Giralt, 74		1.052,47	363,79
		Ordinador portàtil			05/12/2023			175,41	688,68
12.197 300103	39243		GI	COMPRA	1.052,47	Edifici c. Narcís Giralt, 74		1.052,47	363,79
		Ordinador portàtil			05/12/2023			175,41	688,68
12.198 300103	39244		GI	COMPRA	1.052,47	Edifici c. Narcís Giralt, 74		1.052,47	363,79
		Ordinador portàtil			05/12/2023			175,41	688,68
12.199 300103	39245		GI	COMPRA	1.052,47	Edifici c. Narcís Giralt, 74		1.052,47	363,79
		Ordinador portàtil			05/12/2023			175,41	688,68
12.200 300103	39246		GI	COMPRA	1.052,47	Edifici c. Narcís Giralt, 74		1.052,47	363,79
		Ordinador portàtil			05/12/2023			175,41	688,68
12.201 300103	39247		GI	COMPRA	1.052,47	Edifici c. Narcís Giralt, 74		1.052,47	363,79
		Ordinador portàtil			05/12/2023			175,41	688,68
12.202 300103	39248		GI	COMPRA	1.052,47	Edifici c. Narcís Giralt, 74		1.052,47	363,79
		Ordinador portàtil			05/12/2023			175,41	688,68
12.203 300103	39249		GI	COMPRA	1.052,47	Edifici c. Narcís Giralt, 74		1.052,47	363,79

AJUNTAMENT-AJUNTAMENT DE SABADELL

LLIBRE A LLIBRE A: BENS, DRETS I OBLIGACIONS DE L'ENT LOCAL

EPÍGRAF: I.2 SERVEI PÚBLIC

SUBEPÍGRAF: I.2.C MOBLES

CLASSIFICACIÓ	N. BÉ	QUANT. / DESCRIPCIÓ	C. GESTO / C. COST	T. ADQUISICIÓ	COST ADQUI. / D- ALTA	CENTRE / UBICACIÓ	PLANTA / ESPAI	V.B.C. / DOT. AMORT	F.A. / V.C.
		Ordinador portàtil			05/12/2023			175,41	688,68
12.204 300103	39250		GI	COMPRA	1.052,47	Edifici c. Narcís Giralt, 74		1.052,47	363,79
		Ordinador portàtil			05/12/2023			175,41	688,68
12.205 300103	39251		GI	COMPRA	1.052,47	Edifici c. Narcís Giralt, 74		1.052,47	363,79
		Ordinador portàtil			05/12/2023			175,41	688,68
12.206 300103	39252		GI	COMPRA	1.052,47	Edifici c. Narcís Giralt, 74		1.052,47	363,79
		Ordinador portàtil			05/12/2023			175,41	688,68
12.207 300103	39253		GI	COMPRA	1.052,47	Edifici c. Narcís Giralt, 74		1.052,47	363,79
		Ordinador portàtil			05/12/2023			175,41	688,68
12.208 300103	39254		GI	COMPRA	1.052,47	Edifici c. Narcís Giralt, 74		1.052,47	363,79
		Ordinador portàtil			05/12/2023			175,41	688,68
12.209 300103	39255		GI	COMPRA	1.052,47	Edifici c. Narcís Giralt, 74		1.052,47	363,79
		Ordinador portàtil			05/12/2023			175,41	688,68
12.210 300103	39256		GI	COMPRA	1.052,47	Edifici c. Narcís Giralt, 74		1.052,47	363,79
		Ordinador portàtil			05/12/2023			175,41	688,68
12.211 300103	39257		GI	COMPRA	1.052,47	Edifici c. Narcís Giralt, 74		1.052,47	363,79
		Ordinador portàtil			05/12/2023			175,41	688,68
12.212 300103	39258		GI	COMPRA	1.052,47	Edifici c. Narcís Giralt, 74		1.052,47	363,79
		Ordinador portàtil			05/12/2023			175,41	688,68
12.213 300103	39259		GI	COMPRA	1.052,47	Edifici c. Narcís Giralt, 74		1.052,47	363,79

AJUNTAMENT-AJUNTAMENT DE SABADELL

LLIBRE A **LLIBRE A: BENS, DRETS I OBLIGACIONS DE L'ENT LOCAL**

EPÍGRAF: **I.2** **SERVEI PÚBLIC**

SUBEPÍGRAF: **I.2.C** **MOBLES**

CLASSIFICACIÓ	N. BÉ	QUANT. / DESCRIPCIÓ	C. GESTO / C. COST	T. ADQUISICIÓ	COST ADQUI. / D- ALTA	CENTRE / UBICACIÓ	PLANTA / ESPAI	V.B.C. / DOT. AMORT	F.A. / V.C.
		Ordinador portàtil			05/12/2023			175,41	688,68
12.214 300103	39260		GI	COMPRA	1.052,47	Edifici c. Narcís Giralt, 74		1.052,47	363,79
		Ordinador portàtil			05/12/2023			175,41	688,68
12.215 300103	39261		GI	COMPRA	1.052,47	Edifici c. Narcís Giralt, 74		1.052,47	363,79
		Ordinador portàtil			05/12/2023			175,41	688,68
12.216 300103	39262		GI	COMPRA	1.052,47	Edifici c. Narcís Giralt, 74		1.052,47	363,79
		Ordinador portàtil			05/12/2023			175,41	688,68
12.217 300103	39263		GI	COMPRA	1.052,47	Edifici c. Narcís Giralt, 74		1.052,47	363,79
		Ordinador portàtil			05/12/2023			175,41	688,68
12.218 300103	39264		GI	COMPRA	1.052,47	Edifici c. Narcís Giralt, 74		1.052,47	363,79
		Ordinador portàtil			05/12/2023			175,41	688,68
12.219 300103	39265		GI	COMPRA	1.052,47	Edifici c. Narcís Giralt, 74		1.052,47	363,79
		Ordinador portàtil			05/12/2023			175,41	688,68
12.220 300103	39266		GI	COMPRA	1.052,47	Edifici c. Narcís Giralt, 74		1.052,47	363,79
		Ordinador portàtil			05/12/2023			175,41	688,68
12.221 300103	39267		GI	COMPRA	1.052,47	Edifici c. Narcís Giralt, 74		1.052,47	363,79
		Ordinador portàtil			05/12/2023			175,41	688,68
12.222 300103	39268		GI	COMPRA	1.052,47	Edifici c. Narcís Giralt, 74		1.052,47	363,79
		Ordinador portàtil			05/12/2023			175,41	688,68
12.223 300103	39269		GI	COMPRA	1.052,47	Edifici c. Narcís Giralt, 74		1.052,47	363,79

AJUNTAMENT-AJUNTAMENT DE SABADELL

LLIBRE A **LLIBRE A: BENS, DRETS I OBLIGACIONS DE L'ENT LOCAL**

EPÍGRAF: **I.2** **SERVEI PÚBLIC**

SUBEPÍGRAF: **I.2.C** **MOBLES**

CLASSIFICACIÓ	N. BÉ	QUANT. / DESCRIPCIÓ	C. GESTO / C. COST	T. ADQUISICIÓ	COST ADQUI. / D- ALTA	CENTRE / UBICACIÓ	PLANTA / ESPAI	V.B.C. / DOT. AMORT	F.A. / V.C.
		Ordinador portàtil			05/12/2023			175,41	688,68
12.224 300103	39270		GI	COMPRA	1.052,47	Edifici c. Narcís Giralt, 74		1.052,47	363,79
		Ordinador portàtil			05/12/2023			175,41	688,68
12.225 300103	39271		GI	COMPRA	1.052,47	Edifici c. Narcís Giralt, 74		1.052,47	363,79
		Ordinador portàtil			05/12/2023			175,41	688,68
12.226 300103	39272		GI	COMPRA	1.052,47	Edifici c. Narcís Giralt, 74		1.052,47	363,79
		Ordinador portàtil			05/12/2023			175,41	688,68
12.227 300103	39273		GI	COMPRA	1.052,47	Edifici c. Narcís Giralt, 74		1.052,47	363,79
		Ordinador portàtil			05/12/2023			175,41	688,68
12.228 300103	39274		GI	COMPRA	1.052,47	Edifici c. Narcís Giralt, 74		1.052,47	363,79
		Ordinador portàtil			05/12/2023			175,41	688,68
12.229 300103	39275		GI	COMPRA	1.052,47	Edifici c. Narcís Giralt, 74		1.052,47	363,79
		Ordinador portàtil			05/12/2023			175,41	688,68
12.230 300103	39276		GI	COMPRA	1.052,47	Edifici c. Narcís Giralt, 74		1.052,47	363,79
		Ordinador portàtil			05/12/2023			175,41	688,68
12.231 300103	39277		GI	COMPRA	1.052,47	Edifici c. Narcís Giralt, 74		1.052,47	363,79
		Ordinador portàtil			05/12/2023			175,41	688,68
12.232 300103	39278		GI	COMPRA	1.052,47	Edifici c. Narcís Giralt, 74		1.052,47	363,79
		Ordinador portàtil			05/12/2023			175,41	688,68
12.233 300103	39279		GI	COMPRA	1.052,47	Edifici c. Narcís Giralt, 74		1.052,47	363,79

AJUNTAMENT-AJUNTAMENT DE SABADELL

LLIBRE A **LLIBRE A: BENS, DRETS I OBLIGACIONS DE L'ENT LOCAL**

EPÍGRAF: **I.2** **SERVEI PÚBLIC**

SUBEPÍGRAF: **I.2.C** **MOBLES**

CLASSIFICACIÓ	N. BÉ	QUANT. / DESCRIPCIÓ	C. GESTO / C. COST	T. ADQUISICIÓ	COST ADQUI. / D- ALTA	CENTRE / UBICACIÓ	PLANTA / ESPAI	V.B.C. / DOT. AMORT	F.A. / V.C.
		Ordinador portàtil			05/12/2023			175,41	688,68
12.234	300103 39280		GI	COMPRA	1.052,47	Edifici c. Narcís Giralt, 74		1.052,47	363,79
		Ordinador portàtil			05/12/2023			175,41	688,68
12.235	300103 39281		GI	COMPRA	1.052,47	Edifici c. Narcís Giralt, 74		1.052,47	363,79
		Ordinador portàtil			05/12/2023			175,41	688,68
12.236	300103 39282		GI	COMPRA	1.052,47	Edifici c. Narcís Giralt, 74		1.052,47	363,79
		Ordinador portàtil			05/12/2023			175,41	688,68
12.237	300103 39283		GI	COMPRA	1.052,47	Edifici c. Narcís Giralt, 74		1.052,47	363,79
		Ordinador portàtil			05/12/2023			175,41	688,68
12.238	300103 39284		GI	COMPRA	1.052,47	Edifici c. Narcís Giralt, 74		1.052,47	363,79
		Ordinador portàtil			05/12/2023			175,41	688,68
12.239	300103 39285		GI	COMPRA	1.052,47	Edifici c. Narcís Giralt, 74		1.052,47	363,79
		Ordinador portàtil			05/12/2023			175,41	688,68
12.240	300103 39286		GI	COMPRA	1.052,47	Edifici c. Narcís Giralt, 74		1.052,47	363,79
		Ordinador portàtil			05/12/2023			175,41	688,68
12.241	300103 39287		GI	COMPRA	1.052,47	Edifici c. Narcís Giralt, 74		1.052,47	363,79
		Ordinador portàtil			05/12/2023			175,41	688,68
12.242	300103 39288		GI	COMPRA	1.052,47	Edifici c. Narcís Giralt, 74		1.052,47	363,79
		Ordinador portàtil			05/12/2023			175,41	688,68
12.243	300103 39289		GI	COMPRA	1.052,47	Edifici c. Narcís Giralt, 74		1.052,47	363,79

AJUNTAMENT-AJUNTAMENT DE SABADELL

LLIBRE A LLIBRE A: BENS, DRETS I OBLIGACIONS DE L'ENT LOCAL

EPÍGRAF: I.2 SERVEI PÚBLIC

SUBEPÍGRAF: I.2.C MOBLES

CLASSIFICACIÓ	N. BÉ	QUANT. / DESCRIPCIÓ	C. GESTO / C. COST	T. ADQUISICIÓ	COST ADQUI. / D- ALTA	CENTRE / UBICACIÓ	PLANTA / ESPAI	V.B.C. / DOT. AMORT	F.A. / V.C.
		Ordinador portàtil			05/12/2023			175,41	688,68
12.244 300103	39290		GI	COMPRA	1.052,47	Edifici c. Narcís Giralt, 74		1.052,47	363,79
		Ordinador portàtil			05/12/2023			175,41	688,68
12.245 300103	39291		GI	COMPRA	1.052,47	Edifici c. Narcís Giralt, 74		1.052,47	363,79
		Ordinador portàtil			05/12/2023			175,41	688,68
12.246 300103	39292		GI	COMPRA	1.052,47	Edifici c. Narcís Giralt, 74		1.052,47	363,79
		Ordinador portàtil			05/12/2023			175,41	688,68
12.247 300103	39293		GI	COMPRA	1.052,47	Edifici c. Narcís Giralt, 74		1.052,47	363,79
		Ordinador portàtil			05/12/2023			175,41	688,68
12.248 300103	39294		GI	COMPRA	1.052,47	Edifici c. Narcís Giralt, 74		1.052,47	363,79
		Ordinador portàtil			05/12/2023			175,41	688,68
12.249 300103	39295		GI	COMPRA	1.052,47	Edifici c. Narcís Giralt, 74		1.052,47	363,79
		Ordinador portàtil			05/12/2023			175,41	688,68
12.250 300103	39296		GI	COMPRA	1.052,47	Edifici c. Narcís Giralt, 74		1.052,47	363,79
		Ordinador portàtil			05/12/2023			175,41	688,68
12.251 300103	39297		GI	COMPRA	1.052,47	Edifici c. Narcís Giralt, 74		1.052,47	363,79
		Ordinador portàtil			05/12/2023			175,41	688,68
12.252 300103	39298		GI	COMPRA	1.052,47	Edifici c. Narcís Giralt, 74		1.052,47	363,79
		Ordinador portàtil			05/12/2023			175,41	688,68
12.253 300103	39299		GI	COMPRA	1.052,47	Edifici c. Narcís Giralt, 74		1.052,47	363,79

AJUNTAMENT-AJUNTAMENT DE SABADELL

LLIBRE A LLIBRE A: BENS, DRETS I OBLIGACIONS DE L'ENT LOCAL

EPÍGRAF: I.2 SERVEI PÚBLIC

SUBEPÍGRAF: I.2.C MOBLES

CLASSIFICACIÓ	N. BÉ	QUANT. / DESCRIPCIÓ	C. GESTO / C. COST	T. ADQUISICIÓ	COST ADQUI. / D- ALTA	CENTRE / UBICACIÓ	PLANTA / ESPAI	V.B.C. / DOT. AMORT	F.A. / V.C.
		Ordinador portàtil			05/12/2023			175,41	688,68
12.254 300103	39300		GI	COMPRA	1.052,47	Edifici c. Narcís Giralt, 74		1.052,47	363,79
		Ordinador portàtil			05/12/2023			175,41	688,68
12.255 300103	39301		GI	COMPRA	1.052,47	Edifici c. Narcís Giralt, 74		1.052,47	363,79
		Ordinador portàtil			05/12/2023			175,41	688,68
12.256 300103	39302		GI	COMPRA	1.052,47	Edifici c. Narcís Giralt, 74		1.052,47	363,79
		Ordinador portàtil			05/12/2023			175,41	688,68
12.257 300103	39303		GI	COMPRA	1.052,47	Edifici c. Narcís Giralt, 74		1.052,47	363,79
		Ordinador portàtil			05/12/2023			175,41	688,68
12.258 300103	39304		GI	COMPRA	1.052,47	Edifici c. Narcís Giralt, 74		1.052,47	363,79
		Ordinador portàtil			05/12/2023			175,41	688,68
12.259 300103	39305		GI	COMPRA	1.052,47	Edifici c. Narcís Giralt, 74		1.052,47	363,79
		Ordinador portàtil			05/12/2023			175,41	688,68
12.260 300103	39306		GI	COMPRA	1.052,47	Edifici c. Narcís Giralt, 74		1.052,47	363,79
		Ordinador portàtil			05/12/2023			175,41	688,68
12.261 300103	39307		GI	COMPRA	1.052,47	Edifici c. Narcís Giralt, 74		1.052,47	363,79
		Ordinador portàtil			05/12/2023			175,41	688,68
12.262 300103	39308		GI	COMPRA	1.052,47	Edifici c. Narcís Giralt, 74		1.052,47	363,79
		Ordinador portàtil			05/12/2023			175,41	688,68
12.263 300103	39309		GI	COMPRA	1.052,47	Edifici c. Narcís Giralt, 74		1.052,47	363,79

AJUNTAMENT-AJUNTAMENT DE SABADELL

LLIBRE A LLIBRE A: BENS, DRETS I OBLIGACIONS DE L'ENT LOCAL

EPÍGRAF: I.2 SERVEI PÚBLIC

SUBEPÍGRAF: I.2.C MOBLES

CLASSIFICACIÓ	N. BÉ	QUANT. / DESCRIPCIÓ	C. GESTO / C. COST	T. ADQUISICIÓ	COST ADQUI. / D- ALTA	CENTRE / UBICACIÓ	PLANTA / ESPAI	V.B.C. / DOT. AMORT	F.A. / V.C.
		Ordinador portàtil			05/12/2023			175,41	688,68
12.264 300103	39310		GI	COMPRA	1.052,47	Edifici c. Narcís Giralt, 74		1.052,47	363,79
		Ordinador portàtil			05/12/2023			175,41	688,68
12.265 300103	39311		GI	COMPRA	1.052,47	Edifici c. Narcís Giralt, 74		1.052,47	363,79
		Ordinador portàtil			05/12/2023			175,41	688,68
12.266 300103	39312		GI	COMPRA	1.052,47	Edifici c. Narcís Giralt, 74		1.052,47	363,79
		Ordinador portàtil			05/12/2023			175,41	688,68
12.267 300103	39313		GI	COMPRA	1.052,47	Edifici c. Narcís Giralt, 74		1.052,47	363,79
		Ordinador portàtil			05/12/2023			175,41	688,68
12.268 300103	39314		GI	COMPRA	1.052,47	Edifici c. Narcís Giralt, 74		1.052,47	363,79
		Ordinador portàtil			05/12/2023			175,41	688,68
12.269 300103	39315		GI	COMPRA	1.052,47	Edifici c. Narcís Giralt, 74		1.052,47	363,79
		Ordinador portàtil			05/12/2023			175,41	688,68
12.270 300103	39316		GI	COMPRA	1.052,47	Edifici c. Narcís Giralt, 74		1.052,47	363,79
		Ordinador portàtil			05/12/2023			175,41	688,68
12.271 300103	39317		GI	COMPRA	1.052,47	Edifici c. Narcís Giralt, 74		1.052,47	363,79
		Ordinador portàtil			05/12/2023			175,41	688,68
12.272 300103	39318		GI	COMPRA	1.052,47	Edifici c. Narcís Giralt, 74		1.052,47	363,79
		Ordinador portàtil			05/12/2023			175,41	688,68
12.273 300103	39319		GI	COMPRA	1.052,47	Edifici c. Narcís Giralt, 74		1.052,47	363,79

AJUNTAMENT-AJUNTAMENT DE SABADELL

LLIBRE A **LLIBRE A: BENS, DRETS I OBLIGACIONS DE L'ENT LOCAL**

EPÍGRAF: **I.2** **SERVEI PÚBLIC**

SUBEPÍGRAF: **I.2.C** **MOBLES**

CLASSIFICACIÓ	N. BÉ	QUANT. / DESCRIPCIÓ	C. GESTO / C. COST	T. ADQUISICIÓ	COST ADQUI. / D- ALTA	CENTRE / UBICACIÓ	PLANTA / ESPAI	V.B.C. / DOT. AMORT	F.A. / V.C.
		Ordinador portàtil			05/12/2023			175,41	688,68
12.274 300103	39320		GI	COMPRA	1.052,47	Edifici c. Narcís Giralt, 74		1.052,47	363,79
		Ordinador portàtil			05/12/2023			175,41	688,68
12.275 300103	39321		GI	COMPRA	1.052,47	Edifici c. Narcís Giralt, 74		1.052,47	363,79
		Ordinador portàtil			05/12/2023			175,41	688,68
12.276 300103	39322		GI	COMPRA	1.052,47	Edifici c. Narcís Giralt, 74		1.052,47	363,79
		Ordinador portàtil			05/12/2023			175,41	688,68
12.277 300103	39323		GI	COMPRA	1.052,47	Edifici c. Narcís Giralt, 74		1.052,47	363,79
		Ordinador portàtil			05/12/2023			175,41	688,68
12.278 300103	39324		GI	COMPRA	1.052,47	Edifici c. Narcís Giralt, 74		1.052,47	363,79
		Ordinador portàtil			05/12/2023			175,41	688,68
12.279 300103	39325		GI	COMPRA	1.052,47	Edifici c. Narcís Giralt, 74		1.052,47	363,79
		Ordinador portàtil			05/12/2023			175,41	688,68
12.280 300103	39326		GI	COMPRA	1.052,47	Edifici c. Narcís Giralt, 74		1.052,47	363,79
		Ordinador portàtil			05/12/2023			175,41	688,68
12.281 300103	39327		GI	COMPRA	1.052,47	Edifici c. Narcís Giralt, 74		1.052,47	363,79
		Ordinador portàtil			05/12/2023			175,41	688,68
12.282 300103	39328		GI	COMPRA	1.052,47	Edifici c. Narcís Giralt, 74		1.052,47	363,79
		Ordinador portàtil			05/12/2023			175,41	688,68
12.283 300103	39329		GI	COMPRA	1.052,47	Edifici c. Narcís Giralt, 74		1.052,47	363,79

AJUNTAMENT-AJUNTAMENT DE SABADELL

LLIBRE A **LLIBRE A: BENS, DRETS I OBLIGACIONS DE L'ENT LOCAL**

EPÍGRAF: **I.2** **SERVEI PÚBLIC**

SUBEPÍGRAF: **I.2.C** **MOBLES**

CLASSIFICACIÓ	N. BÉ	QUANT. / DESCRIPCIÓ	C. GESTO / C. COST	T. ADQUISICIÓ	COST ADQUI. / D- ALTA	CENTRE / UBICACIÓ	PLANTA / ESPAI	V.B.C. / DOT. AMORT	F.A. / V.C.
		Ordinador portàtil			05/12/2023			175,41	688,68
12.284	300103 39330		GI	COMPRA	1.052,47	Edifici c. Narcís Giralt, 74		1.052,47	363,79
		Ordinador portàtil			05/12/2023			175,41	688,68
12.285	300103 39331		GI	COMPRA	1.052,47	Edifici c. Narcís Giralt, 74		1.052,47	363,79
		Ordinador portàtil			05/12/2023			175,41	688,68
12.286	300103 39332		GI	COMPRA	1.052,47	Edifici c. Narcís Giralt, 74		1.052,47	363,79
		Ordinador portàtil			05/12/2023			175,41	688,68
12.287	300103 39333		GI	COMPRA	1.052,47	Edifici c. Narcís Giralt, 74		1.052,47	363,79
		Ordinador portàtil			05/12/2023			175,41	688,68
12.288	300103 39334		GI	COMPRA	1.052,47	Edifici c. Narcís Giralt, 74		1.052,47	363,79
		Ordinador portàtil			05/12/2023			175,41	688,68
12.289	300103 39335		GI	COMPRA	1.052,47	Edifici c. Narcís Giralt, 74		1.052,47	363,79
		Ordinador portàtil			05/12/2023			175,41	688,68
12.290	300103 39336		GI	COMPRA	1.052,47	Edifici c. Narcís Giralt, 74		1.052,47	363,79
		Ordinador portàtil			05/12/2023			175,41	688,68
12.291	300103 39337		GI	COMPRA	1.052,47	Edifici c. Narcís Giralt, 74		1.052,47	363,79
		Ordinador portàtil			05/12/2023			175,41	688,68
12.292	300103 39338		GI	COMPRA	1.052,47	Edifici c. Narcís Giralt, 74		1.052,47	363,79
		Ordinador portàtil			05/12/2023			175,41	688,68
12.293	300103 39339		GI	COMPRA	1.052,47	Edifici c. Narcís Giralt, 74		1.052,47	363,79

AJUNTAMENT-AJUNTAMENT DE SABADELL

LLIBRE A LLIBRE A: BENS, DRETS I OBLIGACIONS DE L'ENT LOCAL

EPÍGRAF: I.2 SERVEI PÚBLIC

SUBEPÍGRAF: I.2.C MOBLES

CLASSIFICACIÓ	N. BÉ	QUANT. / DESCRIPCIÓ	C. GESTO / C. COST	T. ADQUISICIÓ	COST ADQUI. / D- ALTA	CENTRE / UBICACIÓ	PLANTA / ESPAI	V.B.C. / DOT. AMORT	F.A. / V.C.
		Ordinador portàtil			05/12/2023			175,41	688,68
12.294 300103	39340		GI	COMPRA	1.052,47	Edifici c. Narcís Giralt, 74		1.052,47	363,79
		Ordinador portàtil			05/12/2023			175,41	688,68
12.295 300103	39341		GI	COMPRA	1.052,47	Edifici c. Narcís Giralt, 74		1.052,47	363,79
		Ordinador portàtil			05/12/2023			175,41	688,68
12.296 300103	39342		GI	COMPRA	1.052,47	Edifici c. Narcís Giralt, 74		1.052,47	363,79
		Ordinador portàtil			05/12/2023			175,41	688,68
12.297 300103	39343		GI	COMPRA	1.052,47	Edifici c. Narcís Giralt, 74		1.052,47	363,79
		Ordinador portàtil			05/12/2023			175,41	688,68
12.298 300103	39344		GI	COMPRA	1.052,47	Edifici c. Narcís Giralt, 74		1.052,47	363,79
		Ordinador portàtil			05/12/2023			175,41	688,68
12.299 300103	39345		GI	COMPRA	1.052,47	Edifici c. Narcís Giralt, 74		1.052,47	363,79
		Ordinador portàtil			05/12/2023			175,41	688,68
12.300 300103	39346		GI	COMPRA	1.052,47	Edifici c. Narcís Giralt, 74		1.052,47	363,79
		Ordinador portàtil			05/12/2023			175,41	688,68
12.301 300103	39347		GI	COMPRA	1.052,47	Edifici c. Narcís Giralt, 74		1.052,47	363,79
		Ordinador portàtil			05/12/2023			175,41	688,68
12.302 300103	39348		GI	COMPRA	1.052,47	Edifici c. Narcís Giralt, 74		1.052,47	363,79
		Ordinador portàtil			05/12/2023			175,41	688,68
12.303 300103	39349		GI	COMPRA	1.052,47	Edifici c. Narcís Giralt, 74		1.052,47	363,79

AJUNTAMENT-AJUNTAMENT DE SABADELL

LLIBRE A LLIBRE A: BENS, DRETS I OBLIGACIONS DE L'ENT LOCAL

EPÍGRAF: I.2 SERVEI PÚBLIC

SUBEPÍGRAF: I.2.C MOBLES

CLASSIFICACIÓ	N. BÉ	QUANT. / DESCRIPCIÓ	C. GESTO / C. COST	T. ADQUISICIÓ	COST ADQUI. / D- ALTA	CENTRE / UBICACIÓ	PLANTA / ESPAI	V.B.C. / DOT. AMORT	F.A. / V.C.
		Ordinador portàtil			05/12/2023			175,41	688,68
12.304 300103	39350		GI	COMPRA	1.052,47	Edifici c. Narcís Giralt, 74		1.052,47	363,79
		Ordinador portàtil			05/12/2023			175,41	688,68
12.305 300103	39351		GI	COMPRA	1.052,47	Edifici c. Narcís Giralt, 74		1.052,47	363,79
		Ordinador portàtil			05/12/2023			175,41	688,68
12.306 300103	39352		GI	COMPRA	1.052,47	Edifici c. Narcís Giralt, 74		1.052,47	363,79
		Ordinador portàtil			05/12/2023			175,41	688,68
12.307 300103	39353		GI	COMPRA	1.052,47	Edifici c. Narcís Giralt, 74		1.052,47	363,79
		Ordinador portàtil			05/12/2023			175,41	688,68
12.308 300103	39354		GI	COMPRA	1.052,47	Edifici c. Narcís Giralt, 74		1.052,47	363,79
		Ordinador portàtil			05/12/2023			175,41	688,68
12.309 300103	39355		GI	COMPRA	1.052,47	Edifici c. Narcís Giralt, 74		1.052,47	363,79
		Ordinador portàtil			05/12/2023			175,41	688,68
12.310 300103	39356		GI	COMPRA	1.052,47	Edifici c. Narcís Giralt, 74		1.052,47	363,79
		Ordinador portàtil			05/12/2023			175,41	688,68
12.311 300103	39357		GI	COMPRA	1.052,47	Edifici c. Narcís Giralt, 74		1.052,47	363,79
		Ordinador portàtil			05/12/2023			175,41	688,68
12.312 300103	39358		GI	COMPRA	1.052,47	Edifici c. Narcís Giralt, 74		1.052,47	363,79
		Ordinador portàtil			05/12/2023			175,41	688,68
12.313 300103	39359		GI	COMPRA	1.052,47	Edifici c. Narcís Giralt, 74		1.052,47	363,79

AJUNTAMENT-AJUNTAMENT DE SABADELL

LLIBRE A LLIBRE A: BENS, DRETS I OBLIGACIONS DE L'ENT LOCAL

EPÍGRAF: I.2 SERVEI PÚBLIC

SUBEPÍGRAF: I.2.C MOBLES

CLASSIFICACIÓ	N. BÉ	QUANT. / DESCRIPCIÓ	C. GESTO / C. COST	T. ADQUISICIÓ	COST ADQUI. / D- ALTA	CENTRE / UBICACIÓ	PLANTA / ESPAI	V.B.C. / DOT. AMORT	F.A. / V.C.
		Ordinador portàtil			05/12/2023			175,41	688,68
12.314 300103	39360		GI	COMPRA	1.052,47	Edifici c. Narcís Giralt, 74		1.052,47	363,79
		Ordinador portàtil			05/12/2023			175,41	688,68
12.315 300103	39361		GI	COMPRA	1.052,47	Edifici c. Narcís Giralt, 74		1.052,47	363,79
		Ordinador portàtil			05/12/2023			175,41	688,68
12.316 300103	39362		GI	COMPRA	1.052,47	Edifici c. Narcís Giralt, 74		1.052,47	363,79
		Ordinador portàtil			05/12/2023			175,41	688,68
12.317 300103	39363		GI	COMPRA	1.052,47	Edifici c. Narcís Giralt, 74		1.052,47	363,79
		Ordinador portàtil			05/12/2023			175,41	688,68
12.318 300103	39364		GI	COMPRA	1.052,47	Edifici c. Narcís Giralt, 74		1.052,47	363,79
		Ordinador portàtil			05/12/2023			175,41	688,68
12.319 300103	39365		GI	COMPRA	1.052,47	Edifici c. Narcís Giralt, 74		1.052,47	363,79
		Ordinador portàtil			05/12/2023			175,41	688,68
12.320 300103	39366		GI	COMPRA	1.052,47	Edifici c. Narcís Giralt, 74		1.052,47	363,79
		Ordinador portàtil			05/12/2023			175,41	688,68
12.321 300103	39367		GI	COMPRA	1.052,47	Edifici c. Narcís Giralt, 74		1.052,47	363,79
		Ordinador portàtil			05/12/2023			175,41	688,68
12.322 300103	39368		GI	COMPRA	1.052,47	Edifici c. Narcís Giralt, 74		1.052,47	363,79
		Ordinador portàtil			05/12/2023			175,41	688,68
12.323 300103	39369		GI	COMPRA	1.052,47	Edifici c. Narcís Giralt, 74		1.052,47	363,79

AJUNTAMENT-AJUNTAMENT DE SABADELL

LLIBRE A **LLIBRE A: BENS, DRETS I OBLIGACIONS DE L'ENT LOCAL**

EPÍGRAF: **I.2** **SERVEI PÚBLIC**

SUBEPÍGRAF: **I.2.C** **MOBLES**

CLASSIFICACIÓ	N. BÉ	QUANT. / DESCRIPCIÓ	C. GESTO / C. COST	T. ADQUISICIÓ	COST ADQUI. / D- ALTA	CENTRE / UBICACIÓ	PLANTA / ESPAI	V.B.C. / DOT. AMORT	F.A. / V.C.
		Ordinador portàtil			05/12/2023			175,41	688,68
12.324 300103	39370		GI	COMPRA	1.052,47	Edifici c. Narcís Giralt, 74		1.052,47	363,79
		Ordinador portàtil			05/12/2023			175,41	688,68
12.325 300103	39371		GI	COMPRA	1.052,47	Edifici c. Narcís Giralt, 74		1.052,47	363,79
		Ordinador portàtil			05/12/2023			175,41	688,68
12.326 300103	39372		GI	COMPRA	1.052,47	Edifici c. Narcís Giralt, 74		1.052,47	363,79
		Ordinador portàtil			05/12/2023			175,41	688,68
12.327 300103	39373		GI	COMPRA	1.052,47	Edifici c. Narcís Giralt, 74		1.052,47	363,79
		Ordinador portàtil			05/12/2023			175,41	688,68
12.328 300103	39374		GI	COMPRA	1.052,47	Edifici c. Narcís Giralt, 74		1.052,47	363,79
		Ordinador portàtil			05/12/2023			175,41	688,68
12.329 300103	39375		GI	COMPRA	1.052,47	Edifici c. Narcís Giralt, 74		1.052,47	363,79
		Ordinador portàtil			05/12/2023			175,41	688,68
12.330 300103	39376		GI	COMPRA	1.052,47	Edifici c. Narcís Giralt, 74		1.052,47	363,79
		Ordinador portàtil			05/12/2023			175,41	688,68
12.331 300103	39377		GI	COMPRA	1.052,47	Edifici c. Narcís Giralt, 74		1.052,47	363,79
		Ordinador portàtil			05/12/2023			175,41	688,68
12.332 300103	39378		GI	COMPRA	1.052,47	Edifici c. Narcís Giralt, 74		1.052,47	363,79
		Ordinador portàtil			05/12/2023			175,41	688,68
12.333 300103	39379		GI	COMPRA	1.052,47	Edifici c. Narcís Giralt, 74		1.052,47	363,79

AJUNTAMENT-AJUNTAMENT DE SABADELL

LLIBRE A LLIBRE A: BENS, DRETS I OBLIGACIONS DE L'ENT LOCAL

EPÍGRAF: I.2 SERVEI PÚBLIC

SUBEPÍGRAF: I.2.C MOBLES

CLASSIFICACIÓ	N. BÉ	QUANT. / DESCRIPCIÓ	C. GESTO / C. COST	T. ADQUISICIÓ	COST ADQUI. / D- ALTA	CENTRE / UBICACIÓ	PLANTA / ESPAI	V.B.C. / DOT. AMORT	F.A. / V.C.
		Ordinador portàtil			05/12/2023			175,41	688,68
12.334 300103	39380		GI	COMPRA	1.052,47	Edifici c. Narcís Giralt, 74		1.052,47	363,79
		Ordinador portàtil			05/12/2023			175,41	688,68
12.335 300103	39381		GI	COMPRA	1.052,47	Edifici c. Narcís Giralt, 74		1.052,47	363,79
		Ordinador portàtil			05/12/2023			175,41	688,68
12.336 300103	39382		GI	COMPRA	1.052,47	Edifici c. Narcís Giralt, 74		1.052,47	363,79
		Ordinador portàtil			05/12/2023			175,41	688,68
12.337 300103	39383		GI	COMPRA	1.052,47	Edifici c. Narcís Giralt, 74		1.052,47	363,79
		Ordinador portàtil			05/12/2023			175,41	688,68
12.338 300103	39384		GI	COMPRA	1.052,47	Edifici c. Narcís Giralt, 74		1.052,47	363,79
		Ordinador portàtil			05/12/2023			175,41	688,68
12.339 300103	39385		GI	COMPRA	1.052,47	Edifici c. Narcís Giralt, 74		1.052,47	363,79
		Ordinador portàtil			05/12/2023			175,41	688,68
12.340 300103	39386		GI	COMPRA	1.052,47	Edifici c. Narcís Giralt, 74		1.052,47	363,79
		Ordinador portàtil			05/12/2023			175,41	688,68
12.341 300103	39387		GI	COMPRA	1.052,47	Edifici c. Narcís Giralt, 74		1.052,47	363,79
		Ordinador portàtil			05/12/2023			175,41	688,68
12.342 300103	39388		GI	COMPRA	1.052,47	Edifici c. Narcís Giralt, 74		1.052,47	363,79
		Ordinador portàtil			05/12/2023			175,41	688,68
12.343 300103	39389		GI	COMPRA	1.052,47	Edifici c. Narcís Giralt, 74		1.052,47	363,79

AJUNTAMENT-AJUNTAMENT DE SABADELL

LLIBRE A LLIBRE A: BENS, DRETS I OBLIGACIONS DE L'ENT LOCAL

EPÍGRAF: I.2 SERVEI PÚBLIC

SUBEPÍGRAF: I.2.C MOBLES

CLASSIFICACIÓ	N. BÉ	QUANT. / DESCRIPCIÓ	C. GESTO / C. COST	T. ADQUISICIÓ	COST ADQUI. / D- ALTA	CENTRE / UBICACIÓ	PLANTA / ESPAI	V.B.C. / DOT. AMORT	F.A. / V.C.
		Ordinador portàtil			05/12/2023			175,41	688,68
12.344 300103	39390		GI	COMPRA	1.052,47	Edifici c. Narcís Giralt, 74		1.052,47	363,79
		Ordinador portàtil			05/12/2023			175,41	688,68
12.345 300103	39391		GI	COMPRA	1.052,47	Edifici c. Narcís Giralt, 74		1.052,47	363,79
		Ordinador portàtil			05/12/2023			175,41	688,68
12.346 300103	39392		GI	COMPRA	1.052,47	Edifici c. Narcís Giralt, 74		1.052,47	363,79
		Ordinador portàtil			05/12/2023			175,41	688,68
12.347 300103	39393		GI	COMPRA	1.052,47	Edifici c. Narcís Giralt, 74		1.052,47	363,79
		Ordinador portàtil			05/12/2023			175,41	688,68
12.348 300103	39394		GI	COMPRA	1.052,47	Edifici c. Narcís Giralt, 74		1.052,47	363,79
		Ordinador portàtil			05/12/2023			175,41	688,68
12.349 300103	39395		GI	COMPRA	1.052,47	Edifici c. Narcís Giralt, 74		1.052,47	363,79
		Ordinador portàtil			05/12/2023			175,41	688,68
12.350 300103	39396		GI	COMPRA	1.052,47	Edifici c. Narcís Giralt, 74		1.052,47	363,79
		Ordinador portàtil			05/12/2023			175,41	688,68
12.351 300103	39397		GI	COMPRA	1.052,47	Edifici c. Narcís Giralt, 74		1.052,47	363,79
		Ordinador portàtil			05/12/2023			175,41	688,68
12.352 300103	39398		GI	COMPRA	1.052,47	Edifici c. Narcís Giralt, 74		1.052,47	363,79
		Ordinador portàtil			05/12/2023			175,41	688,68
12.353 300103	39399		GI	COMPRA	1.052,47	Edifici c. Narcís Giralt, 74		1.052,47	363,79

AJUNTAMENT-AJUNTAMENT DE SABADELL

LLIBRE A **LLIBRE A: BENS, DRETS I OBLIGACIONS DE L'ENT LOCAL**

EPÍGRAF: **I.2** **SERVEI PÚBLIC**

SUBEPÍGRAF: **I.2.C** **MOBLES**

CLASSIFICACIÓ	N. BÉ	QUANT. / DESCRIPCIÓ	C. GESTO / C. COST	T. ADQUISICIÓ	COST ADQUI. / D- ALTA	CENTRE / UBICACIÓ	PLANTA / ESPAI	V.B.C. / DOT. AMORT	F.A. / V.C.
		Ordinador portàtil			05/12/2023			175,41	688,68
12.354 300103	39400		GI	COMPRA	1.052,47	Edifici c. Narcís Giralt, 74		1.052,47	363,79
		Ordinador portàtil			05/12/2023			175,41	688,68
12.355 300103	39401		GI	COMPRA	1.052,47	Edifici c. Narcís Giralt, 74		1.052,47	363,79
		Ordinador portàtil			05/12/2023			175,41	688,68
12.356 300103	39402		GI	COMPRA	1.052,47	Edifici c. Narcís Giralt, 74		1.052,47	363,79
		Ordinador portàtil			05/12/2023			175,41	688,68
12.357 300103	39403		GI	COMPRA	1.052,47	Edifici c. Narcís Giralt, 74		1.052,47	363,79
		Ordinador portàtil			05/12/2023			175,41	688,68
12.358 300103	39404		GI	COMPRA	1.052,47	Edifici c. Narcís Giralt, 74		1.052,47	363,79
		Ordinador portàtil			05/12/2023			175,41	688,68
12.359 300103	39405		GI	COMPRA	1.052,47	Edifici c. Narcís Giralt, 74		1.052,47	363,79
		Ordinador portàtil			05/12/2023			175,41	688,68
12.360 300103	39406		GI	COMPRA	1.052,47	Edifici c. Narcís Giralt, 74		1.052,47	363,79
		Ordinador portàtil			05/12/2023			175,41	688,68
12.361 300103	39407		GI	COMPRA	1.052,47	Edifici c. Narcís Giralt, 74		1.052,47	363,79
		Ordinador portàtil			05/12/2023			175,41	688,68
12.362 300103	39408		GI	COMPRA	1.052,47	Edifici c. Narcís Giralt, 74		1.052,47	363,79
		Ordinador portàtil			05/12/2023			175,41	688,68
12.363 300103	39409		GI	COMPRA	1.052,47	Edifici c. Narcís Giralt, 74		1.052,47	363,79

AJUNTAMENT-AJUNTAMENT DE SABADELL

LLIBRE A LLIBRE A: BENS, DRETS I OBLIGACIONS DE L'ENT LOCAL

EPÍGRAF: I.2 SERVEI PÚBLIC

SUBEPÍGRAF: I.2.C MOBLES

CLASSIFICACIÓ	N. BÉ	QUANT. / DESCRIPCIÓ	C. GESTO / C. COST	T. ADQUISICIÓ	COST ADQUI. / D- ALTA	CENTRE / UBICACIÓ	PLANTA / ESPAI	V.B.C. / DOT. AMORT	F.A. / V.C.
		Ordinador portàtil			05/12/2023			175,41	688,68
12.364 300103	39410		GI	COMPRA	1.052,47	Edifici c. Narcís Giralt, 74		1.052,47	363,79
		Ordinador portàtil			05/12/2023			175,41	688,68
12.365 300103	39411		GI	COMPRA	1.052,47	Edifici c. Narcís Giralt, 74		1.052,47	363,79
		Ordinador portàtil			05/12/2023			175,41	688,68
12.366 300103	39412		GI	COMPRA	1.052,47	Edifici c. Narcís Giralt, 74		1.052,47	363,79
		Ordinador portàtil			05/12/2023			175,41	688,68
12.367 300103	39413		GI	COMPRA	1.052,47	Edifici c. Narcís Giralt, 74		1.052,47	363,79
		Ordinador portàtil			05/12/2023			175,41	688,68
12.368 300103	39414		GI	COMPRA	1.052,47	Edifici c. Narcís Giralt, 74		1.052,47	363,79
		Ordinador portàtil			05/12/2023			175,41	688,68
12.369 300103	39415		GI	COMPRA	1.052,47	Edifici c. Narcís Giralt, 74		1.052,47	363,79
		Ordinador portàtil			05/12/2023			175,41	688,68
12.370 300103	39416		GI	COMPRA	1.052,47	Edifici c. Narcís Giralt, 74		1.052,47	363,79
		Ordinador portàtil			05/12/2023			175,41	688,68
12.371 300103	39417		GI	COMPRA	1.052,47	Edifici c. Narcís Giralt, 74		1.052,47	363,79
		Ordinador portàtil			05/12/2023			175,41	688,68
12.372 300103	39418		GI	COMPRA	1.052,47	Edifici c. Narcís Giralt, 74		1.052,47	363,79
		Ordinador portàtil			05/12/2023			175,41	688,68
12.373 300103	39419		GI	COMPRA	1.052,47	Edifici c. Narcís Giralt, 74		1.052,47	363,79

AJUNTAMENT-AJUNTAMENT DE SABADELL

LLIBRE A **LLIBRE A: BENS, DRETS I OBLIGACIONS DE L'ENT LOCAL**

EPÍGRAF: **I.2** **SERVEI PÚBLIC**

SUBEPÍGRAF: **I.2.C** **MOBLES**

CLASSIFICACIÓ	N. BÉ	QUANT. / DESCRIPCIÓ	C. GESTO / C. COST	T. ADQUISICIÓ	COST ADQUI. / D- ALTA	CENTRE / UBICACIÓ	PLANTA / ESPAI	V.B.C. / DOT. AMORT	F.A. / V.C.
		Ordinador portàtil			05/12/2023			175,41	688,68
12.374 300103	39420		GI	COMPRA	1.052,47	Edifici c. Narcís Giralt, 74		1.052,47	363,79
		Ordinador portàtil			05/12/2023			175,41	688,68
12.375 300103	39421		GI	COMPRA	1.052,47	Edifici c. Narcís Giralt, 74		1.052,47	363,79
		Ordinador portàtil			05/12/2023			175,41	688,68
12.376 300103	39422		GI	COMPRA	1.052,47	Edifici c. Narcís Giralt, 74		1.052,47	363,79
		Ordinador portàtil			05/12/2023			175,41	688,68
12.377 300103	39423		GI	COMPRA	1.052,47	Edifici c. Narcís Giralt, 74		1.052,47	363,79
		Ordinador portàtil			05/12/2023			175,41	688,68
12.378 300103	39424		GI	COMPRA	1.052,47	Edifici c. Narcís Giralt, 74		1.052,47	363,79
		Ordinador portàtil			05/12/2023			175,41	688,68
12.379 300103	39425		GI	COMPRA	1.052,47	Edifici c. Narcís Giralt, 74		1.052,47	363,79
		Ordinador portàtil			05/12/2023			175,41	688,68
12.380 300103	39426		GI	COMPRA	1.052,47	Edifici c. Narcís Giralt, 74		1.052,47	363,79
		Ordinador portàtil			05/12/2023			175,41	688,68
12.381 300103	39427		GI	COMPRA	1.052,47	Edifici c. Narcís Giralt, 74		1.052,47	363,79
		Ordinador portàtil			05/12/2023			175,41	688,68
12.382 300103	39428		GI	COMPRA	1.052,47	Edifici c. Narcís Giralt, 74		1.052,47	363,79
		Ordinador portàtil			05/12/2023			175,41	688,68
12.383 300103	39429		GI	COMPRA	1.052,47	Edifici c. Narcís Giralt, 74		1.052,47	363,79

AJUNTAMENT-AJUNTAMENT DE SABADELL

LLIBRE A LLIBRE A: BENS, DRETS I OBLIGACIONS DE L'ENT LOCAL

EPÍGRAF: I.2 SERVEI PÚBLIC

SUBEPÍGRAF: I.2.C MOBLES

CLASSIFICACIÓ	N. BÉ	QUANT. / DESCRIPCIÓ	C. GESTO / C. COST	T. ADQUISICIÓ	COST ADQUI. / D- ALTA	CENTRE / UBICACIÓ	PLANTA / ESPAI	V.B.C. / DOT. AMORT	F.A. / V.C.
		Ordinador portàtil			05/12/2023			175,41	688,68
12.384 300103	39430		GI	COMPRA	1.052,47	Edifici c. Narcís Giralt, 74		1.052,47	363,79
		Ordinador portàtil			05/12/2023			175,41	688,68
12.385 300103	39431		GI	COMPRA	1.052,47	Edifici c. Narcís Giralt, 74		1.052,47	363,79
		Ordinador portàtil			05/12/2023			175,41	688,68
12.386 300103	39432		GI	COMPRA	1.052,47	Edifici c. Narcís Giralt, 74		1.052,47	363,79
		Ordinador portàtil			05/12/2023			175,41	688,68
12.387 300103	39433		GI	COMPRA	1.052,47	Edifici c. Narcís Giralt, 74		1.052,47	363,79
		Ordinador portàtil			05/12/2023			175,41	688,68
12.388 300103	39434		GI	COMPRA	1.052,47	Edifici c. Narcís Giralt, 74		1.052,47	363,79
		Ordinador portàtil			05/12/2023			175,41	688,68
12.389 300103	39435		GI	COMPRA	1.052,47	Edifici c. Narcís Giralt, 74		1.052,47	363,79
		Ordinador portàtil			05/12/2023			175,41	688,68
12.390 300103	39436		GI	COMPRA	1.052,47	Edifici c. Narcís Giralt, 74		1.052,47	363,79
		Ordinador portàtil			05/12/2023			175,41	688,68
12.391 300103	39437		GI	COMPRA	1.052,47	Edifici c. Narcís Giralt, 74		1.052,47	363,79
		Ordinador portàtil			05/12/2023			175,41	688,68
12.392 300103	39438		GI	COMPRA	1.052,47	Edifici c. Narcís Giralt, 74		1.052,47	363,79
		Ordinador portàtil			05/12/2023			175,41	688,68
12.393 300103	39439		GI	COMPRA	1.052,47	Edifici c. Narcís Giralt, 74		1.052,47	363,79

AJUNTAMENT-AJUNTAMENT DE SABADELL

LLIBRE A **LLIBRE A: BENS, DRETS I OBLIGACIONS DE L'ENT LOCAL**

EPÍGRAF: **I.2** **SERVEI PÚBLIC**

SUBEPÍGRAF: **I.2.C** **MOBLES**

CLASSIFICACIÓ	N. BÉ	QUANT. / DESCRIPCIÓ	C. GESTO / C. COST	T. ADQUISICIÓ	COST ADQUI. / D- ALTA	CENTRE / UBICACIÓ	PLANTA / ESPAI	V.B.C. / DOT. AMORT	F.A. / V.C.
		Ordinador portàtil			05/12/2023			175,41	688,68
12.394 300103	39440		GI	COMPRA	1.052,47	Edifici c. Narcís Giralt, 74		1.052,47	363,79
		Ordinador portàtil			05/12/2023			175,41	688,68
12.395 300103	39441		GI	COMPRA	1.052,47	Edifici c. Narcís Giralt, 74		1.052,47	363,79
		Ordinador portàtil			05/12/2023			175,41	688,68
12.396 300103	39442		GI	COMPRA	1.052,47	Edifici c. Narcís Giralt, 74		1.052,47	363,79
		Ordinador portàtil			05/12/2023			175,41	688,68
12.397 300103	39443		GI	COMPRA	1.052,47	Edifici c. Narcís Giralt, 74		1.052,47	363,79
		Ordinador portàtil			05/12/2023			175,41	688,68
12.398 300103	39444		GI	COMPRA	1.052,47	Edifici c. Narcís Giralt, 74		1.052,47	363,79
		Ordinador portàtil			05/12/2023			175,41	688,68
12.399 300103	39445		GI	COMPRA	1.052,47	Edifici c. Narcís Giralt, 74		1.052,47	363,79
		Ordinador portàtil			05/12/2023			175,41	688,68
12.400 300103	39446		GI	COMPRA	1.052,47	Edifici c. Narcís Giralt, 74		1.052,47	363,79
		Ordinador portàtil			05/12/2023			175,41	688,68
12.401 300103	39447		GI	COMPRA	1.052,47	Edifici c. Narcís Giralt, 74		1.052,47	363,79
		Ordinador portàtil			05/12/2023			175,41	688,68
12.402 300103	39448		GI	COMPRA	1.052,47	Edifici c. Narcís Giralt, 74		1.052,47	363,79
		Ordinador portàtil			05/12/2023			175,41	688,68
12.403 300103	39449		GI	COMPRA	1.052,47	Edifici c. Narcís Giralt, 74		1.052,47	363,79

AJUNTAMENT-AJUNTAMENT DE SABADELL

LLIBRE A LLIBRE A: BENS, DRETS I OBLIGACIONS DE L'ENT LOCAL

EPÍGRAF: I.2 SERVEI PÚBLIC

SUBEPÍGRAF: I.2.C MOBLES

CLASSIFICACIÓ	N. BÉ	QUANT. / DESCRIPCIÓ	C. GESTO / C. COST	T. ADQUISICIÓ	COST ADQUI. / D- ALTA	CENTRE / UBICACIÓ	PLANTA / ESPAI	V.B.C. / DOT. AMORT	F.A. / V.C.
		Ordinador portàtil			05/12/2023			175,41	688,68
12.404 300103	39450		GI	COMPRA	1.052,47	Edifici c. Narcís Giralt, 74		1.052,47	363,79
		Ordinador portàtil			05/12/2023			175,41	688,68
12.405 300103	39451		GI	COMPRA	1.052,47	Edifici c. Narcís Giralt, 74		1.052,47	363,79
		Ordinador portàtil			05/12/2023			175,41	688,68
12.406 300103	39452		GI	COMPRA	1.052,47	Edifici c. Narcís Giralt, 74		1.052,47	363,79
		Ordinador portàtil			05/12/2023			175,41	688,68
12.407 300103	39453		GI	COMPRA	1.052,47	Edifici c. Narcís Giralt, 74		1.052,47	363,79
		Ordinador portàtil			05/12/2023			175,41	688,68
12.408 300103	39454		GI	COMPRA	1.052,47	Edifici c. Narcís Giralt, 74		1.052,47	363,79
		Ordinador portàtil			05/12/2023			175,41	688,68
12.409 300103	39455		GI	COMPRA	1.052,47	Edifici c. Narcís Giralt, 74		1.052,47	363,79
		Ordinador portàtil			05/12/2023			175,41	688,68
12.410 300103	39456		GI	COMPRA	1.052,47	Edifici c. Narcís Giralt, 74		1.052,47	363,79
		Ordinador portàtil			05/12/2023			175,41	688,68
12.411 300103	39457		GI	COMPRA	1.052,47	Edifici c. Narcís Giralt, 74		1.052,47	363,79
		Ordinador portàtil			05/12/2023			175,41	688,68
12.412 300103	39458		GI	COMPRA	1.052,47	Edifici c. Narcís Giralt, 74		1.052,47	363,79
		Ordinador portàtil			05/12/2023			175,41	688,68
12.413 300103	39459		GI	COMPRA	1.052,47	Edifici c. Narcís Giralt, 74		1.052,47	363,79

AJUNTAMENT-AJUNTAMENT DE SABADELL

LLIBRE A **LLIBRE A: BENS, DRETS I OBLIGACIONS DE L'ENT LOCAL**

EPÍGRAF: **I.2** **SERVEI PÚBLIC**

SUBEPÍGRAF: **I.2.C** **MOBLES**

CLASSIFICACIÓ	N. BÉ	QUANT. / DESCRIPCIÓ	C. GESTO / C. COST	T. ADQUISICIÓ	COST ADQUI. / D- ALTA	CENTRE / UBICACIÓ	PLANTA / ESPAI	V.B.C. / DOT. AMORT	F.A. / V.C.
		Ordinador portàtil			05/12/2023			175,41	688,68
12.414 300103	39460		GI	COMPRA	1.052,47	Edifici c. Narcís Giralt, 74		1.052,47	363,79
		Ordinador portàtil			05/12/2023			175,41	688,68
12.415 300103	39461		GI	COMPRA	1.052,47	Edifici c. Narcís Giralt, 74		1.052,47	363,79
		Ordinador portàtil			05/12/2023			175,41	688,68
12.416 300103	39462		GI	COMPRA	1.052,47	Edifici c. Narcís Giralt, 74		1.052,47	363,79
		Ordinador portàtil			05/12/2023			175,41	688,68
12.417 300103	39463		GI	COMPRA	1.052,47	Edifici c. Narcís Giralt, 74		1.052,47	363,79
		Ordinador portàtil			05/12/2023			175,41	688,68
12.418 300103	39464		GI	COMPRA	1.052,47	Edifici c. Narcís Giralt, 74		1.052,47	363,79
		Ordinador portàtil			05/12/2023			175,41	688,68
12.419 300103	39465		GI	COMPRA	1.052,47	Edifici c. Narcís Giralt, 74		1.052,47	363,79
		Ordinador portàtil			05/12/2023			175,41	688,68
12.420 300103	39466		GI	COMPRA	1.052,47	Edifici c. Narcís Giralt, 74		1.052,47	363,79
		Ordinador portàtil			05/12/2023			175,41	688,68
12.421 300103	39467		GI	COMPRA	1.052,47	Edifici c. Narcís Giralt, 74		1.052,47	363,79
		Ordinador portàtil			05/12/2023			175,41	688,68
12.422 300103	39468		GI	COMPRA	1.052,47	Edifici c. Narcís Giralt, 74		1.052,47	363,79
		Ordinador portàtil			05/12/2023			175,41	688,68
12.423 300103	39469		GI	COMPRA	1.052,47	Edifici c. Narcís Giralt, 74		1.052,47	363,79

AJUNTAMENT-AJUNTAMENT DE SABADELL

LLIBRE A LLIBRE A: BENS, DRETS I OBLIGACIONS DE L'ENT LOCAL

EPÍGRAF: I.2 SERVEI PÚBLIC

SUBEPÍGRAF: I.2.C MOBLES

CLASSIFICACIÓ	N. BÉ	QUANT. / DESCRIPCIÓ	C. GESTO / C. COST	T. ADQUISICIÓ	COST ADQUI. / D- ALTA	CENTRE / UBICACIÓ	PLANTA / ESPAI	V.B.C. / DOT. AMORT	F.A. / V.C.
		Ordinador portàtil			05/12/2023			175,41	688,68
12.424 300103	39470		GI	COMPRA	1.052,47	Edifici c. Narcís Giralt, 74		1.052,47	363,79
		Ordinador portàtil			05/12/2023			175,41	688,68
12.425 300103	39471		GI	COMPRA	1.052,47	Edifici c. Narcís Giralt, 74		1.052,47	363,79
		Ordinador portàtil			05/12/2023			175,41	688,68
12.426 300103	39472		GI	COMPRA	1.052,47	Edifici c. Narcís Giralt, 74		1.052,47	363,79
		Ordinador portàtil			05/12/2023			175,41	688,68
12.427 300103	39473		GI	COMPRA	1.052,47	Edifici c. Narcís Giralt, 74		1.052,47	363,79
		Ordinador portàtil			05/12/2023			175,41	688,68
12.428 300103	39474		GI	COMPRA	1.052,47	Edifici c. Narcís Giralt, 74		1.052,47	363,79
		Ordinador portàtil			05/12/2023			175,41	688,68
12.429 300103	39475		GI	COMPRA	1.052,47	Edifici c. Narcís Giralt, 74		1.052,47	363,79
		Ordinador portàtil			05/12/2023			175,41	688,68
12.430 300103	39476		GI	COMPRA	1.052,47	Edifici c. Narcís Giralt, 74		1.052,47	363,79
		Ordinador portàtil			05/12/2023			175,41	688,68
12.431 300103	39477		GI	COMPRA	1.052,47	Edifici c. Narcís Giralt, 74		1.052,47	363,79
		Ordinador portàtil			05/12/2023			175,41	688,68
12.432 300103	39478		GI	COMPRA	1.052,47	Edifici c. Narcís Giralt, 74		1.052,47	363,79
		Ordinador portàtil			05/12/2023			175,41	688,68
12.433 300103	39479		GI	COMPRA	1.052,47	Edifici c. Narcís Giralt, 74		1.052,47	363,79

AJUNTAMENT-AJUNTAMENT DE SABADELL

LLIBRE A LLIBRE A: BENS, DRETS I OBLIGACIONS DE L'ENT LOCAL

EPÍGRAF: I.2 SERVEI PÚBLIC

SUBEPÍGRAF: I.2.C MOBLES

CLASSIFICACIÓ	N. BÉ	QUANT. / DESCRIPCIÓ	C. GESTO / C. COST	T. ADQUISICIÓ	COST ADQUI. / D- ALTA	CENTRE / UBICACIÓ	PLANTA / ESPAI	V.B.C. / DOT. AMORT	F.A. / V.C.
		Ordinador portàtil			05/12/2023			175,41	688,68
12.434 300103	39480		GI	COMPRA	1.052,47	Edifici c. Narcís Giralt, 74		1.052,47	363,79
		Ordinador portàtil			05/12/2023			175,41	688,68
12.435 300103	39481		GI	COMPRA	1.052,47	Edifici c. Narcís Giralt, 74		1.052,47	363,79
		Ordinador portàtil			05/12/2023			175,41	688,68
12.436 300103	39482		GI	COMPRA	1.052,47	Edifici c. Narcís Giralt, 74		1.052,47	363,79
		Ordinador portàtil			05/12/2023			175,41	688,68
12.437 300103	39483		GI	COMPRA	1.052,47	Edifici c. Narcís Giralt, 74		1.052,47	363,79
		Ordinador portàtil			05/12/2023			175,41	688,68
12.438 300103	39484		GI	COMPRA	1.052,47	Edifici c. Narcís Giralt, 74		1.052,47	363,79
		Ordinador portàtil			05/12/2023			175,41	688,68
12.439 300103	39485		GI	COMPRA	1.052,47	Edifici c. Narcís Giralt, 74		1.052,47	363,79
		Ordinador portàtil			05/12/2023			175,41	688,68
12.440 300103	39486		GI	COMPRA	1.052,47	Edifici c. Narcís Giralt, 74		1.052,47	363,79
		Ordinador portàtil			05/12/2023			175,41	688,68
12.441 300103	39487		GI	COMPRA	1.052,47	Edifici c. Narcís Giralt, 74		1.052,47	363,79
		Ordinador portàtil			05/12/2023			175,41	688,68
12.442 300103	39488		GI	COMPRA	1.052,47	Edifici c. Narcís Giralt, 74		1.052,47	363,79
		Ordinador portàtil			05/12/2023			175,41	688,68
12.443 300103	39489		GI	COMPRA	1.052,47	Edifici c. Narcís Giralt, 74		1.052,47	363,79

AJUNTAMENT-AJUNTAMENT DE SABADELL

LLIBRE A LLIBRE A: BENS, DRETS I OBLIGACIONS DE L'ENT LOCAL

EPÍGRAF: I.2 SERVEI PÚBLIC

SUBEPÍGRAF: I.2.C MOBLES

CLASSIFICACIÓ	N. BÉ	QUANT. / DESCRIPCIÓ	C. GESTO / C. COST	T. ADQUISICIÓ	COST ADQUI. / D- ALTA	CENTRE / UBICACIÓ	PLANTA / ESPAI	V.B.C. / DOT. AMORT	F.A. / V.C.
		Ordinador portàtil			05/12/2023			175,41	688,68
12.444 300103	39490		GI	COMPRA	1.052,47	Edifici c. Narcís Giralt, 74		1.052,47	363,79
		Ordinador portàtil			05/12/2023			175,41	688,68
12.445 300103	39491		GI	COMPRA	1.052,47	Edifici c. Narcís Giralt, 74		1.052,47	363,79
		Ordinador portàtil			05/12/2023			175,41	688,68
12.446 300103	39492		GI	COMPRA	1.052,47	Edifici c. Narcís Giralt, 74		1.052,47	363,79
		Ordinador portàtil			05/12/2023			175,41	688,68
12.447 300103	39493		GI	COMPRA	1.052,47	Edifici c. Narcís Giralt, 74		1.052,47	363,79
		Ordinador portàtil			05/12/2023			175,41	688,68
12.448 300103	39494		GI	COMPRA	1.052,47	Edifici c. Narcís Giralt, 74		1.052,47	363,79
		Ordinador portàtil			05/12/2023			175,41	688,68
12.449 300103	39495		GI	COMPRA	1.052,47	Edifici c. Narcís Giralt, 74		1.052,47	363,79
		Ordinador portàtil			05/12/2023			175,41	688,68
12.450 300103	39496		GI	COMPRA	1.052,47	Edifici c. Narcís Giralt, 74		1.052,47	363,79
		Ordinador portàtil			05/12/2023			175,41	688,68
12.451 300103	39497		GI	COMPRA	1.052,47	Edifici c. Narcís Giralt, 74		1.052,47	363,79
		Ordinador portàtil			05/12/2023			175,41	688,68
12.452 300103	39498		GI	COMPRA	1.052,47	Edifici c. Narcís Giralt, 74		1.052,47	363,79
		Ordinador portàtil			05/12/2023			175,41	688,68
12.453 300103	39499		GI	COMPRA	1.052,47	Edifici c. Narcís Giralt, 74		1.052,47	363,79

AJUNTAMENT-AJUNTAMENT DE SABADELL

LLIBRE A **LLIBRE A: BENS, DRETS I OBLIGACIONS DE L'ENT LOCAL**

EPÍGRAF: **I.2** **SERVEI PÚBLIC**

SUBEPÍGRAF: **I.2.C** **MOBLES**

CLASSIFICACIÓ	N. BÉ	QUANT. / DESCRIPCIÓ	C. GESTO / C. COST	T. ADQUISICIÓ	COST ADQUI. / D- ALTA	CENTRE / UBICACIÓ	PLANTA / ESPAI	V.B.C. / DOT. AMORT	F.A. / V.C.
		Ordinador portàtil			05/12/2023			175,41	688,68
12.454 300103	39500		GI	COMPRA	1.052,47	Edifici c. Narcís Giralt, 74		1.052,47	363,79
		Ordinador portàtil			05/12/2023			175,41	688,68
12.455 300103	39501		GI	COMPRA	1.052,47	Edifici c. Narcís Giralt, 74		1.052,47	363,79
		Ordinador portàtil			05/12/2023			175,41	688,68
12.456 300103	39502		GI	COMPRA	1.052,47	Edifici c. Narcís Giralt, 74		1.052,47	363,79
		Ordinador portàtil			05/12/2023			175,41	688,68
12.457 300103	39503		GI	COMPRA	1.052,47	Edifici c. Narcís Giralt, 74		1.052,47	363,79
		Ordinador portàtil			05/12/2023			175,41	688,68
12.458 300103	39504		GI	COMPRA	1.052,47	Edifici c. Narcís Giralt, 74		1.052,47	363,79
		Ordinador portàtil			05/12/2023			175,41	688,68
12.459 300103	39505		GI	COMPRA	1.052,47	Edifici c. Narcís Giralt, 74		1.052,47	363,79
		Ordinador portàtil			05/12/2023			175,41	688,68
12.460 300103	39506		GI	COMPRA	1.052,47	Edifici c. Narcís Giralt, 74		1.052,47	363,79
		Ordinador portàtil			05/12/2023			175,41	688,68
12.461 300103	39507		GI	COMPRA	1.052,47	Edifici c. Narcís Giralt, 74		1.052,47	363,79
		Ordinador portàtil			05/12/2023			175,41	688,68
12.462 300103	39508		GI	COMPRA	1.052,47	Edifici c. Narcís Giralt, 74		1.052,47	363,79
		Ordinador portàtil			05/12/2023			175,41	688,68
12.463 300103	39509		GI	COMPRA	1.052,47	Edifici c. Narcís Giralt, 74		1.052,47	363,79

AJUNTAMENT-AJUNTAMENT DE SABADELL

LLIBRE A **LLIBRE A: BENS, DRETS I OBLIGACIONS DE L'ENT LOCAL**

EPÍGRAF: **I.2** **SERVEI PÚBLIC**

SUBEPÍGRAF: **I.2.C** **MOBLES**

CLASSIFICACIÓ	N. BÉ	QUANT. / DESCRIPCIÓ	C. GESTO / C. COST	T. ADQUISICIÓ	COST ADQUI. / D- ALTA	CENTRE / UBICACIÓ	PLANTA / ESPAI	V.B.C. / DOT. AMORT	F.A. / V.C.
		Ordinador portàtil			05/12/2023			175,41	688,68
12.464 300103	39510		GI	COMPRA	1.052,47	Edifici c. Narcís Giralt, 74		1.052,47	363,79
		Ordinador portàtil			05/12/2023			175,41	688,68
12.465 300103	39511		GI	COMPRA	1.052,47	Edifici c. Narcís Giralt, 74		1.052,47	363,79
		Ordinador portàtil			05/12/2023			175,41	688,68
12.466 300103	39512		GI	COMPRA	1.052,47	Edifici c. Narcís Giralt, 74		1.052,47	363,79
		Ordinador portàtil			05/12/2023			175,41	688,68
12.467 300103	39513		GI	COMPRA	1.052,47	Edifici c. Narcís Giralt, 74		1.052,47	363,79
		Ordinador portàtil			05/12/2023			175,41	688,68
12.468 300103	39514		GI	COMPRA	1.052,47	Edifici c. Narcís Giralt, 74		1.052,47	363,79
		Ordinador portàtil			05/12/2023			175,41	688,68
12.469 300103	39515		GI	COMPRA	1.052,47	Edifici c. Narcís Giralt, 74		1.052,47	363,79
		Ordinador portàtil			05/12/2023			175,41	688,68
12.470 300103	39516		GI	COMPRA	1.052,47	Edifici c. Narcís Giralt, 74		1.052,47	363,79
		Ordinador portàtil			05/12/2023			175,41	688,68
12.471 300103	39517		GI	COMPRA	1.052,47	Edifici c. Narcís Giralt, 74		1.052,47	363,79
		Ordinador portàtil			05/12/2023			175,41	688,68
12.472 300103	39518		GI	COMPRA	1.052,47	Edifici c. Narcís Giralt, 74		1.052,47	363,79
		Ordinador portàtil			05/12/2023			175,41	688,68
12.473 300103	39519		GI	COMPRA	1.052,47	Edifici c. Narcís Giralt, 74		1.052,47	363,79

AJUNTAMENT-AJUNTAMENT DE SABADELL

LLIBRE A **LLIBRE A: BENS, DRETS I OBLIGACIONS DE L'ENT LOCAL**

EPÍGRAF: **I.2** **SERVEI PÚBLIC**

SUBEPÍGRAF: **I.2.C** **MOBLES**

CLASSIFICACIÓ	N. BÉ	QUANT. / DESCRIPCIÓ	C. GESTO / C. COST	T. ADQUISICIÓ	COST ADQUI. / D- ALTA	CENTRE / UBICACIÓ	PLANTA / ESPAI	V.B.C. / DOT. AMORT	F.A. / V.C.
		Ordinador portàtil			05/12/2023			175,41	688,68
12.474 300103	39520		GI	COMPRA	1.052,47	Edifici c. Narcís Giralt, 74		1.052,47	363,79
		Ordinador portàtil			05/12/2023			175,41	688,68
12.475 300103	39521		GI	COMPRA	1.052,47	Edifici c. Narcís Giralt, 74		1.052,47	363,79
		Ordinador portàtil			05/12/2023			175,41	688,68
12.476 300103	39522		GI	COMPRA	1.052,47	Edifici c. Narcís Giralt, 74		1.052,47	363,79
		Ordinador portàtil			05/12/2023			175,41	688,68
12.477 300103	39523		GI	COMPRA	1.052,47	Edifici c. Narcís Giralt, 74		1.052,47	363,79
		Ordinador portàtil			05/12/2023			175,41	688,68
12.478 300103	39524		GI	COMPRA	1.052,47	Edifici c. Narcís Giralt, 74		1.052,47	363,79
		Ordinador portàtil			05/12/2023			175,41	688,68
12.479 300103	39525		GI	COMPRA	1.052,47	Edifici c. Narcís Giralt, 74		1.052,47	363,79
		Ordinador portàtil			05/12/2023			175,41	688,68
12.480 300103	39526		GI	COMPRA	1.052,47	Edifici c. Narcís Giralt, 74		1.052,47	363,79
		Ordinador portàtil			05/12/2023			175,41	688,68
12.481 300103	39527		GI	COMPRA	1.052,47	Edifici c. Narcís Giralt, 74		1.052,47	363,79
		Ordinador portàtil			05/12/2023			175,41	688,68
12.482 300103	39528		GI	COMPRA	1.052,47	Edifici c. Narcís Giralt, 74		1.052,47	363,79
		Ordinador portàtil			05/12/2023			175,41	688,68
12.483 300103	39529		GI	COMPRA	1.052,47	Edifici c. Narcís Giralt, 74		1.052,47	363,79

AJUNTAMENT-AJUNTAMENT DE SABADELL

LLIBRE A **LLIBRE A: BENS, DRETS I OBLIGACIONS DE L'ENT LOCAL**

EPÍGRAF: **I.2** **SERVEI PÚBLIC**

SUBEPÍGRAF: **I.2.C** **MOBLES**

CLASSIFICACIÓ	N. BÉ	QUANT. / DESCRIPCIÓ	C. GESTO / C. COST	T. ADQUISICIÓ	COST ADQUI. / D- ALTA	CENTRE / UBICACIÓ	PLANTA / ESPAI	V.B.C. / DOT. AMORT	F.A. / V.C.
		Ordinador portàtil			05/12/2023			175,41	688,68
12.484 300103	39530		GI	COMPRA	1.052,47	Edifici c. Narcís Giralt, 74		1.052,47	363,79
		Ordinador portàtil			05/12/2023			175,41	688,68
12.485 300103	39531		GI	COMPRA	1.052,47	Edifici c. Narcís Giralt, 74		1.052,47	363,79
		Ordinador portàtil			05/12/2023			175,41	688,68
12.486 300103	39532		GI	COMPRA	1.052,47	Edifici c. Narcís Giralt, 74		1.052,47	363,79
		Ordinador portàtil			05/12/2023			175,41	688,68
12.487 300103	39533		GI	COMPRA	1.052,47	Edifici c. Narcís Giralt, 74		1.052,47	363,79
		Ordinador portàtil			05/12/2023			175,41	688,68
12.488 300103	39534		GI	COMPRA	1.052,47	Edifici c. Narcís Giralt, 74		1.052,47	363,79
		Ordinador portàtil			05/12/2023			175,41	688,68
12.489 300103	39535		GI	COMPRA	1.052,47	Edifici c. Narcís Giralt, 74		1.052,47	363,79
		Ordinador portàtil			05/12/2023			175,41	688,68
12.490 300103	39536		GI	COMPRA	1.052,47	Edifici c. Narcís Giralt, 74		1.052,47	363,79
		Ordinador portàtil			05/12/2023			175,41	688,68
12.491 300103	39537		GI	COMPRA	1.052,47	Edifici c. Narcís Giralt, 74		1.052,47	363,79
		Ordinador portàtil			05/12/2023			175,41	688,68
12.492 300103	39538		GI	COMPRA	1.052,47	Edifici c. Narcís Giralt, 74		1.052,47	363,79
		Ordinador portàtil			05/12/2023			175,41	688,68
12.493 300103	39539		GI	COMPRA	1.052,47	Edifici c. Narcís Giralt, 74		1.052,47	363,79

AJUNTAMENT-AJUNTAMENT DE SABADELL

LLIBRE A LLIBRE A: BENS, DRETS I OBLIGACIONS DE L'ENT LOCAL

EPÍGRAF: I.2 SERVEI PÚBLIC

SUBEPÍGRAF: I.2.C MOBLES

CLASSIFICACIÓ	N. BÉ	QUANT. / DESCRIPCIÓ	C. GESTO / C. COST	T. ADQUISICIÓ	COST ADQUI. / D- ALTA	CENTRE / UBICACIÓ	PLANTA / ESPAI	V.B.C. / DOT. AMORT	F.A. / V.C.
		Ordinador portàtil			05/12/2023			175,41	688,68
12.494 300103	39540		GI	COMPRA	1.052,47	Edifici c. Narcís Giralt, 74		1.052,47	363,79
		Ordinador portàtil			05/12/2023			175,41	688,68
12.495 300103	39541		GI	COMPRA	1.052,47	Edifici c. Narcís Giralt, 74		1.052,47	363,79
		Ordinador portàtil			05/12/2023			175,41	688,68
12.496 300103	39542		GI	COMPRA	1.052,47	Edifici c. Narcís Giralt, 74		1.052,47	363,79
		Ordinador portàtil			05/12/2023			175,41	688,68
12.497 300103	39543		GI	COMPRA	1.052,47	Edifici c. Narcís Giralt, 74		1.052,47	363,79
		Ordinador portàtil			05/12/2023			175,41	688,68
12.498 300103	39544		GI	COMPRA	1.052,47	Edifici c. Narcís Giralt, 74		1.052,47	363,79
		Ordinador portàtil			05/12/2023			175,41	688,68
12.499 300103	39545		GI	COMPRA	1.052,47	Edifici c. Narcís Giralt, 74		1.052,47	363,79
		Ordinador portàtil			05/12/2023			175,41	688,68
12.500 300103	39546		GI	COMPRA	1.052,47	Edifici c. Narcís Giralt, 74		1.052,47	363,79
		Ordinador portàtil			05/12/2023			175,41	688,68
12.501 300103	39547		GI	COMPRA	1.052,47	Edifici c. Narcís Giralt, 74		1.052,47	363,79
		Ordinador portàtil			05/12/2023			175,41	688,68
12.502 300103	39548		GI	COMPRA	1.052,47	Edifici c. Narcís Giralt, 74		1.052,47	363,79
		Ordinador portàtil			05/12/2023			175,41	688,68
12.503 300103	39549		GI	COMPRA	1.052,47	Edifici c. Narcís Giralt, 74		1.052,47	363,79

AJUNTAMENT-AJUNTAMENT DE SABADELL

LLIBRE A LLIBRE A: BENS, DRETS I OBLIGACIONS DE L'ENT LOCAL

EPÍGRAF: I.2 SERVEI PÚBLIC

SUBEPÍGRAF: I.2.C MOBLES

CLASSIFICACIÓ	N. BÉ	QUANT. / DESCRIPCIÓ	C. GESTO / C. COST	T. ADQUISICIÓ	COST ADQUI. / D- ALTA	CENTRE / UBICACIÓ	PLANTA / ESPAI	V.B.C. / DOT. AMORT	F.A. / V.C.
		Ordinador portàtil			05/12/2023			175,41	688,68
12.504 300103	39550		GI	COMPRA	1.052,47	Edifici c. Narcís Giralt, 74		1.052,47	363,79
		Ordinador portàtil			05/12/2023			175,41	688,68
12.505 300103	39551		GI	COMPRA	1.052,47	Edifici c. Narcís Giralt, 74		1.052,47	363,79
		Ordinador portàtil			05/12/2023			175,41	688,68
12.506 300103	39552		GI	COMPRA	1.052,47	Edifici c. Narcís Giralt, 74		1.052,47	363,79
		Ordinador portàtil			05/12/2023			175,41	688,68
12.507 300103	39553		GI	COMPRA	1.052,47	Edifici c. Narcís Giralt, 74		1.052,47	363,79
		Ordinador portàtil			05/12/2023			175,41	688,68
12.508 300103	39554		GI	COMPRA	1.052,47	Edifici c. Narcís Giralt, 74		1.052,47	363,79
		Ordinador portàtil			05/12/2023			175,41	688,68
12.509 300103	39555		GI	COMPRA	1.052,47	Edifici c. Narcís Giralt, 74		1.052,47	363,79
		Ordinador portàtil			05/12/2023			175,41	688,68
12.510 300103	39556		GI	COMPRA	1.052,47	Edifici c. Narcís Giralt, 74		1.052,47	363,79
		Ordinador portàtil			05/12/2023			175,41	688,68
12.511 300103	39557		GI	COMPRA	1.052,47	Edifici c. Narcís Giralt, 74		1.052,47	363,79
		Ordinador portàtil			05/12/2023			175,41	688,68
12.512 300103	39558		GI	COMPRA	1.052,47	Edifici c. Narcís Giralt, 74		1.052,47	363,79
		Ordinador portàtil			05/12/2023			175,41	688,68
12.513 300103	39559		GI	COMPRA	1.052,47	Edifici c. Narcís Giralt, 74		1.052,47	363,79

AJUNTAMENT-AJUNTAMENT DE SABADELL

LLIBRE A **LLIBRE A: BENS, DRETS I OBLIGACIONS DE L'ENT LOCAL**

EPÍGRAF: **I.2** **SERVEI PÚBLIC**

SUBEPÍGRAF: **I.2.C** **MOBLES**

CLASSIFICACIÓ	N. BÉ	QUANT. / DESCRIPCIÓ	C. GESTO / C. COST	T. ADQUISICIÓ	COST ADQUI. / D- ALTA	CENTRE / UBICACIÓ	PLANTA / ESPAI	V.B.C. / DOT. AMORT	F.A. / V.C.
		Ordinador portàtil			05/12/2023			175,41	688,68
12.514 300103	39560		GI	COMPRA	1.052,47	Edifici c. Narcís Giralt, 74		1.052,47	363,79
		Ordinador portàtil			05/12/2023			175,41	688,68
12.515 300103	39561		GI	COMPRA	1.052,47	Edifici c. Narcís Giralt, 74		1.052,47	363,79
		Ordinador portàtil			05/12/2023			175,41	688,68
12.516 300103	39562		GI	COMPRA	1.052,47	Edifici c. Narcís Giralt, 74		1.052,47	363,79
		Ordinador portàtil			05/12/2023			175,41	688,68
12.517 300103	39563		GI	COMPRA	1.052,47	Edifici c. Narcís Giralt, 74		1.052,47	363,79
		Ordinador portàtil			05/12/2023			175,41	688,68
12.518 300103	39564		GI	COMPRA	1.052,47	Edifici c. Narcís Giralt, 74		1.052,47	363,79
		Ordinador portàtil			05/12/2023			175,41	688,68
12.519 300103	39565		GI	COMPRA	1.052,47	Edifici c. Narcís Giralt, 74		1.052,47	363,79
		Ordinador portàtil			05/12/2023			175,41	688,68
12.520 300103	39566		GI	COMPRA	1.052,47	Edifici c. Narcís Giralt, 74		1.052,47	363,79
		Ordinador portàtil			05/12/2023			175,41	688,68
12.521 300103	39567		GI	COMPRA	1.052,47	Edifici c. Narcís Giralt, 74		1.052,47	363,79
		Ordinador portàtil			05/12/2023			175,41	688,68
12.522 300103	39568		GI	COMPRA	1.052,47	Edifici c. Narcís Giralt, 74		1.052,47	363,79
		Ordinador portàtil			05/12/2023			175,41	688,68
12.523 300103	39569		GI	COMPRA	1.052,47	Edifici c. Narcís Giralt, 74		1.052,47	363,79

AJUNTAMENT-AJUNTAMENT DE SABADELL

LLIBRE A **LLIBRE A: BENS, DRETS I OBLIGACIONS DE L'ENT LOCAL**

EPÍGRAF: **I.2** **SERVEI PÚBLIC**

SUBEPÍGRAF: **I.2.C** **MOBLES**

CLASSIFICACIÓ	N. BÉ	QUANT. / DESCRIPCIÓ	C. GESTO / C. COST	T. ADQUISICIÓ	COST ADQUI. / D- ALTA	CENTRE / UBICACIÓ	PLANTA / ESPAI	V.B.C. / DOT. AMORT	F.A. / V.C.
		Ordinador portàtil			05/12/2023			175,41	688,68
12.524 300103	39570		GI	COMPRA	1.052,47	Edifici c. Narcís Giralt, 74		1.052,47	363,79
		Ordinador portàtil			05/12/2023			175,41	688,68
12.525 300103	39571		GI	COMPRA	1.052,47	Edifici c. Narcís Giralt, 74		1.052,47	363,79
		Ordinador portàtil			05/12/2023			175,41	688,68
12.526 300103	39572		GI	COMPRA	1.052,47	Edifici c. Narcís Giralt, 74		1.052,47	363,79
		Ordinador portàtil			05/12/2023			175,41	688,68
12.527 300103	39573		GI	COMPRA	1.052,47	Edifici c. Narcís Giralt, 74		1.052,47	363,79
		Ordinador portàtil			05/12/2023			175,41	688,68
12.528 300103	39574		GI	COMPRA	1.052,47	Edifici c. Narcís Giralt, 74		1.052,47	363,79
		Ordinador portàtil			05/12/2023			175,41	688,68
12.529 300103	39575		GI	COMPRA	1.052,47	Edifici c. Narcís Giralt, 74		1.052,47	363,79
		Ordinador portàtil			05/12/2023			175,41	688,68
12.530 300103	39576		GI	COMPRA	1.052,47	Edifici c. Narcís Giralt, 74		1.052,47	363,79
		Ordinador portàtil			05/12/2023			175,41	688,68
12.531 300103	39577		GI	COMPRA	1.052,47	Edifici c. Narcís Giralt, 74		1.052,47	363,79
		Ordinador portàtil			05/12/2023			175,41	688,68
12.532 300103	39578		GI	COMPRA	1.052,47	Edifici c. Narcís Giralt, 74		1.052,47	363,79
		Ordinador portàtil			05/12/2023			175,41	688,68
12.533 300103	39579		GI	COMPRA	1.052,47	Edifici c. Narcís Giralt, 74		1.052,47	363,79

AJUNTAMENT-AJUNTAMENT DE SABADELL

LLIBRE A **LLIBRE A: BENS, DRETS I OBLIGACIONS DE L'ENT LOCAL**

EPÍGRAF: **I.2** **SERVEI PÚBLIC**

SUBEPÍGRAF: **I.2.C** **MOBLES**

CLASSIFICACIÓ	N. BÉ	QUANT. / DESCRIPCIÓ	C. GESTO / C. COST	T. ADQUISICIÓ	COST ADQUI. / D- ALTA	CENTRE / UBICACIÓ	PLANTA / ESPAI	V.B.C. / DOT. AMORT	F.A. / V.C.
		Ordinador portàtil			05/12/2023			175,41	688,68
12.534 300103	39580		GI	COMPRA	1.052,47	Edifici c. Narcís Giralt, 74		1.052,47	363,79
		Ordinador portàtil			05/12/2023			175,41	688,68
12.535 300103	39581		GI	COMPRA	1.052,47	Edifici c. Narcís Giralt, 74		1.052,47	363,79
		Ordinador portàtil			05/12/2023			175,41	688,68
12.536 300103	39582		GI	COMPRA	1.052,47	Edifici c. Narcís Giralt, 74		1.052,47	363,79
		Ordinador portàtil			05/12/2023			175,41	688,68
12.537 300103	39583		GI	COMPRA	1.052,47	Edifici c. Narcís Giralt, 74		1.052,47	363,79
		Ordinador portàtil			05/12/2023			175,41	688,68
12.538 300103	39584		GI	COMPRA	1.052,47	Edifici c. Narcís Giralt, 74		1.052,47	363,79
		Ordinador portàtil			05/12/2023			175,41	688,68
12.539 300103	39585		GI	COMPRA	1.052,47	Edifici c. Narcís Giralt, 74		1.052,47	363,79
		Ordinador portàtil			05/12/2023			175,41	688,68
12.540 300103	39586		GI	COMPRA	1.052,47	Edifici c. Narcís Giralt, 74		1.052,47	363,79
		Ordinador portàtil			05/12/2023			175,41	688,68
12.541 300103	39587		GI	COMPRA	1.052,47	Edifici c. Narcís Giralt, 74		1.052,47	363,79
		Ordinador portàtil			05/12/2023			175,41	688,68
12.542 300103	39588		GI	COMPRA	1.052,47	Edifici c. Narcís Giralt, 74		1.052,47	363,79
		Ordinador portàtil			05/12/2023			175,41	688,68
12.543 300103	39589		GI	COMPRA	1.052,47	Edifici c. Narcís Giralt, 74		1.052,47	363,79

AJUNTAMENT-AJUNTAMENT DE SABADELL

LLIBRE A **LLIBRE A: BENS, DRETS I OBLIGACIONS DE L'ENT LOCAL**

EPÍGRAF: **I.2** **SERVEI PÚBLIC**

SUBEPÍGRAF: **I.2.C** **MOBLES**

CLASSIFICACIÓ	N. BÉ	QUANT. / DESCRIPCIÓ	C. GESTO / C. COST	T. ADQUISICIÓ	COST ADQUI. / D- ALTA	CENTRE / UBICACIÓ	PLANTA / ESPAI	V.B.C. / DOT. AMORT	F.A. / V.C.
		Ordinador portàtil			05/12/2023			175,41	688,68
12.544 300103	39590		GI	COMPRA	1.052,47	Edifici c. Narcís Giralt, 74		1.052,47	363,79
		Ordinador portàtil			05/12/2023			175,41	688,68
12.545 300103	39591		GI	COMPRA	1.052,47	Edifici c. Narcís Giralt, 74		1.052,47	363,79
		Ordinador portàtil			05/12/2023			175,41	688,68
12.546 300103	39592		GI	COMPRA	1.052,47	Edifici c. Narcís Giralt, 74		1.052,47	363,79
		Ordinador portàtil			05/12/2023			175,41	688,68
12.547 300103	39593		GI	COMPRA	1.052,47	Edifici c. Narcís Giralt, 74		1.052,47	363,79
		Ordinador portàtil			05/12/2023			175,41	688,68
12.548 300103	39594		GI	COMPRA	1.052,47	Edifici c. Narcís Giralt, 74		1.052,47	363,79
		Ordinador portàtil			05/12/2023			175,41	688,68
12.549 300103	39595		GI	COMPRA	1.052,47	Edifici c. Narcís Giralt, 74		1.052,47	363,79
		Ordinador portàtil			05/12/2023			175,41	688,68
12.550 300103	39596		GI	COMPRA	1.052,47	Edifici c. Narcís Giralt, 74		1.052,47	363,79
		Ordinador portàtil			05/12/2023			175,41	688,68
12.551 300103	39597		GI	COMPRA	1.052,47	Edifici c. Narcís Giralt, 74		1.052,47	363,79
		Ordinador portàtil			05/12/2023			175,41	688,68
12.552 300103	39598		GI	COMPRA	1.052,47	Edifici c. Narcís Giralt, 74		1.052,47	363,79
		Ordinador portàtil			05/12/2023			175,41	688,68
12.553 300103	39599		GI	COMPRA	1.052,47	Edifici c. Narcís Giralt, 74		1.052,47	363,79

AJUNTAMENT-AJUNTAMENT DE SABADELL

LLIBRE A LLIBRE A: BENS, DRETS I OBLIGACIONS DE L'ENT LOCAL

EPÍGRAF: I.2 SERVEI PÚBLIC

SUBEPÍGRAF: I.2.C MOBLES

CLASSIFICACIÓ	N. BÉ	QUANT. / DESCRIPCIÓ	C. GESTO / C. COST	T. ADQUISICIÓ	COST ADQUI. / D- ALTA	CENTRE / UBICACIÓ	PLANTA / ESPAI	V.B.C. / DOT. AMORT	F.A. / V.C.
		Ordinador portàtil			05/12/2023			175,41	688,68
12.554 300103	39600		GI	COMPRA	1.052,47	Edifici c. Narcís Giralt, 74		1.052,47	363,79
		Ordinador portàtil			05/12/2023			175,41	688,68
12.555 300103	39601		GI	COMPRA	1.052,47	Edifici c. Narcís Giralt, 74		1.052,47	363,79
		Ordinador portàtil			05/12/2023			175,41	688,68
12.556 300103	39602		GI	COMPRA	1.052,47	Edifici c. Narcís Giralt, 74		1.052,47	363,79
		Ordinador portàtil			05/12/2023			175,41	688,68
12.557 300103	39603		GI	COMPRA	1.052,47	Edifici c. Narcís Giralt, 74		1.052,47	363,79
		Ordinador portàtil			05/12/2023			175,41	688,68
12.558 300103	39604		GI	COMPRA	1.052,47	Edifici c. Narcís Giralt, 74		1.052,47	363,79
		Ordinador portàtil			05/12/2023			175,41	688,68
12.559 300103	39605		GI	COMPRA	1.052,47	Edifici c. Narcís Giralt, 74		1.052,47	363,79
		Ordinador portàtil			05/12/2023			175,41	688,68
12.560 300103	39606		GI	COMPRA	1.052,47	Edifici c. Narcís Giralt, 74		1.052,47	363,79
		Ordinador portàtil			05/12/2023			175,41	688,68
12.561 300103	39607		GI	COMPRA	1.052,47	Edifici c. Narcís Giralt, 74		1.052,47	363,79
		Ordinador portàtil			05/12/2023			175,41	688,68
12.562 300103	39608		GI	COMPRA	1.052,47	Edifici c. Narcís Giralt, 74		1.052,47	363,79
		Ordinador portàtil			05/12/2023			175,41	688,68
12.563 300103	39609		GI	COMPRA	1.052,47	Edifici c. Narcís Giralt, 74		1.052,47	363,79

AJUNTAMENT-AJUNTAMENT DE SABADELL

LLIBRE A LLIBRE A: BENS, DRETS I OBLIGACIONS DE L'ENT LOCAL

EPÍGRAF: I.2 SERVEI PÚBLIC

SUBEPÍGRAF: I.2.C MOBLES

CLASSIFICACIÓ	N. BÉ	QUANT. / DESCRIPCIÓ	C. GESTO / C. COST	T. ADQUISICIÓ	COST ADQUI. / D- ALTA	CENTRE / UBICACIÓ	PLANTA / ESPAI	V.B.C. / DOT. AMORT	F.A. / V.C.
		Ordinador portàtil			05/12/2023			175,41	688,68
12.564 300103	39610		GI	COMPRA	1.052,47	Edifici c. Narcís Giralt, 74		1.052,47	363,79
		Ordinador portàtil			05/12/2023			175,41	688,68
12.565 300103	39611		GI	COMPRA	1.052,47	Edifici c. Narcís Giralt, 74		1.052,47	363,79
		Ordinador portàtil			05/12/2023			175,41	688,68
12.566 300103	39612		GI	COMPRA	1.052,47	Edifici c. Narcís Giralt, 74		1.052,47	363,79
		Ordinador portàtil			05/12/2023			175,41	688,68
12.567 300103	39613		GI	COMPRA	1.052,47	Edifici c. Narcís Giralt, 74		1.052,47	363,79
		Ordinador portàtil			05/12/2023			175,41	688,68
12.568 300103	39614		GI	COMPRA	1.052,47	Edifici c. Narcís Giralt, 74		1.052,47	363,79
		Ordinador portàtil			05/12/2023			175,41	688,68
12.569 300103	39615		GI	COMPRA	1.052,47	Edifici c. Narcís Giralt, 74		1.052,47	363,79
		Ordinador portàtil			05/12/2023			175,41	688,68
12.570 300103	39616		GI	COMPRA	1.052,47	Edifici c. Narcís Giralt, 74		1.052,47	363,79
		Ordinador portàtil			05/12/2023			175,41	688,68
12.571 300103	39617		GI	COMPRA	1.052,47	Edifici c. Narcís Giralt, 74		1.052,47	363,79
		Ordinador portàtil			05/12/2023			175,41	688,68
12.572 300103	39618		GI	COMPRA	1.052,47	Edifici c. Narcís Giralt, 74		1.052,47	363,79
		Ordinador portàtil			05/12/2023			175,41	688,68
12.573 300103	39619		GI	COMPRA	1.052,47	Edifici c. Narcís Giralt, 74		1.052,47	363,79

AJUNTAMENT-AJUNTAMENT DE SABADELL

LLIBRE A **LLIBRE A: BENS, DRETS I OBLIGACIONS DE L'ENT LOCAL**

EPÍGRAF: **I.2** **SERVEI PÚBLIC**

SUBEPÍGRAF: **I.2.C** **MOBLES**

CLASSIFICACIÓ	N. BÉ	QUANT. / DESCRIPCIÓ	C. GESTO / C. COST	T. ADQUISICIÓ	COST ADQUI. / D- ALTA	CENTRE / UBICACIÓ	PLANTA / ESPAI	V.B.C. / DOT. AMORT	F.A. / V.C.
		Ordinador portàtil			05/12/2023			175,41	688,68
12.574 300103	39620		GI	COMPRA	1.052,47	Edifici c. Narcís Giralt, 74		1.052,47	363,79
		Ordinador portàtil			05/12/2023			175,41	688,68
12.575 300103	39621		GI	COMPRA	1.052,47	Edifici c. Narcís Giralt, 74		1.052,47	363,79
		Ordinador portàtil			05/12/2023			175,41	688,68
12.576 300103	39622		GI	COMPRA	1.052,47	Edifici c. Narcís Giralt, 74		1.052,47	363,79
		Ordinador portàtil			05/12/2023			175,41	688,68
12.577 300103	39623		GI	COMPRA	1.052,47	Edifici c. Narcís Giralt, 74		1.052,47	363,79
		Ordinador portàtil			05/12/2023			175,41	688,68
12.578 300103	39624		GI	COMPRA	1.052,47	Edifici c. Narcís Giralt, 74		1.052,47	363,79
		Ordinador portàtil			05/12/2023			175,41	688,68
12.579 300103	39625		GI	COMPRA	1.052,47	Edifici c. Narcís Giralt, 74		1.052,47	363,79
		Ordinador portàtil			05/12/2023			175,41	688,68
12.580 300103	39626		GI	COMPRA	1.052,47	Edifici c. Narcís Giralt, 74		1.052,47	363,79
		Ordinador portàtil			05/12/2023			175,41	688,68
12.581 300103	39627		GI	COMPRA	1.052,47	Edifici c. Narcís Giralt, 74		1.052,47	363,79
		Ordinador portàtil			05/12/2023			175,41	688,68
12.582 300103	39628		GI	COMPRA	1.052,47	Edifici c. Narcís Giralt, 74		1.052,47	363,79
		Ordinador portàtil			05/12/2023			175,41	688,68
12.583 300103	39629		GI	COMPRA	1.052,47	Edifici c. Narcís Giralt, 74		1.052,47	363,79

AJUNTAMENT-AJUNTAMENT DE SABADELL

LLIBRE A LLIBRE A: BENS, DRETS I OBLIGACIONS DE L'ENT LOCAL

EPÍGRAF: I.2 SERVEI PÚBLIC

SUBEPÍGRAF: I.2.C MOBLES

CLASSIFICACIÓ	N. BÉ	QUANT. / DESCRIPCIÓ	C. GESTO / C. COST	T. ADQUISICIÓ	COST ADQUI. / D- ALTA	CENTRE / UBICACIÓ	PLANTA / ESPAI	V.B.C. / DOT. AMORT	F.A. / V.C.
		Ordinador portàtil			05/12/2023			175,41	688,68
12.584 300103	39630		GI	COMPRA	1.052,47	Edifici c. Narcís Giralt, 74		1.052,47	363,79
		Ordinador portàtil			05/12/2023			175,41	688,68
12.585 300103	39631		GI	COMPRA	1.052,47	Edifici c. Narcís Giralt, 74		1.052,47	363,79
		Ordinador portàtil			05/12/2023			175,41	688,68
12.586 300103	39632		GI	COMPRA	1.052,47	Edifici c. Narcís Giralt, 74		1.052,47	363,79
		Ordinador portàtil			05/12/2023			175,41	688,68
12.587 300103	39633		GI	COMPRA	1.052,47	Edifici c. Narcís Giralt, 74		1.052,47	363,79
		Ordinador portàtil			05/12/2023			175,41	688,68
12.588 300103	39634		GI	COMPRA	1.052,47	Edifici c. Narcís Giralt, 74		1.052,47	363,79
		Ordinador portàtil			05/12/2023			175,41	688,68
12.589 300103	39635		GI	COMPRA	1.052,47	Edifici c. Narcís Giralt, 74		1.052,47	363,79
		Ordinador portàtil			05/12/2023			175,41	688,68
12.590 300103	39636		GI	COMPRA	1.052,47	Edifici c. Narcís Giralt, 74		1.052,47	363,79
		Ordinador portàtil			05/12/2023			175,41	688,68
12.591 300103	39637		GI	COMPRA	1.052,47	Edifici c. Narcís Giralt, 74		1.052,47	363,79
		Ordinador portàtil			05/12/2023			175,41	688,68
12.592 300103	39638		GI	COMPRA	1.052,47	Edifici c. Narcís Giralt, 74		1.052,47	363,79
		Ordinador portàtil			05/12/2023			175,41	688,68
12.593 300103	39639		GI	COMPRA	1.052,47	Edifici c. Narcís Giralt, 74		1.052,47	363,79

AJUNTAMENT-AJUNTAMENT DE SABADELL

LLIBRE A LLIBRE A: BENS, DRETS I OBLIGACIONS DE L'ENT LOCAL

EPÍGRAF: I.2 SERVEI PÚBLIC

SUBEPÍGRAF: I.2.C MOBLES

CLASSIFICACIÓ	N. BÉ	QUANT. / DESCRIPCIÓ	C. GESTO / C. COST	T. ADQUISICIÓ	COST ADQUI. / D- ALTA	CENTRE / UBICACIÓ	PLANTA / ESPAI	V.B.C. / DOT. AMORT	F.A. / V.C.
		Ordinador portàtil			05/12/2023			175,41	688,68
12.594 300103	39640		GI	COMPRA	1.052,47	Edifici c. Narcís Giralt, 74		1.052,47	363,79
		Ordinador portàtil			05/12/2023			175,41	688,68
12.595 300107	39641		GI	COMPRA	182,11	Edifici c. Narcís Giralt, 74		182,11	62,94
		Monitor amb dockstation integrada			05/12/2023			30,35	119,17
12.596 300107	39642		GI	COMPRA	182,11	Edifici c. Narcís Giralt, 74		182,11	62,94
		Monitor amb dockstation integrada			05/12/2023			30,35	119,17
12.597 300107	39643		GI	COMPRA	182,11	Edifici c. Narcís Giralt, 74		182,11	62,94
		Monitor amb dockstation integrada			05/12/2023			30,35	119,17
12.598 300107	39644		GI	COMPRA	182,11	Edifici c. Narcís Giralt, 74		182,11	62,94
		Monitor amb dockstation integrada			05/12/2023			30,35	119,17
12.599 300107	39645		GI	COMPRA	182,11	Edifici c. Narcís Giralt, 74		182,11	62,94
		Monitor amb dockstation integrada			05/12/2023			30,35	119,17
12.600 300107	39646		GI	COMPRA	182,11	Edifici c. Narcís Giralt, 74		182,11	62,94
		Monitor amb dockstation integrada			05/12/2023			30,35	119,17
12.601 300107	39647		GI	COMPRA	182,11	Edifici c. Narcís Giralt, 74		182,11	62,94
		Monitor amb dockstation integrada			05/12/2023			30,35	119,17
12.602 300107	39648		GI	COMPRA	182,11	Edifici c. Narcís Giralt, 74		182,11	62,94
		Monitor amb dockstation integrada			05/12/2023			30,35	119,17
12.603 300107	39649		GI	COMPRA	182,11	Edifici c. Narcís Giralt, 74		182,11	62,94

AJUNTAMENT-AJUNTAMENT DE SABADELL

LLIBRE A LLIBRE A: BENS, DRETS I OBLIGACIONS DE L'ENT LOCAL

EPÍGRAF: I.2 SERVEI PÚBLIC

SUBEPÍGRAF: I.2.C MOBLES

CLASSIFICACIÓ	N. BÉ	QUANT. / DESCRIPCIÓ	C. GESTO / C. COST	T. ADQUISICIÓ	COST ADQUI. / D- ALTA	CENTRE / UBICACIÓ	PLANTA / ESPAI	V.B.C. / DOT. AMORT	F.A. / V.C.
		Monitor amb dockstation integrada			05/12/2023			30,35	119,17
12.604 300107	39650		GI	COMPRA	182,11	Edifici c. Narcís Giralt, 74		182,11	62,94
		Monitor amb dockstation integrada			05/12/2023			30,35	119,17
12.605 300107	39651		GI	COMPRA	182,11	Edifici c. Narcís Giralt, 74		182,11	62,94
		Monitor amb dockstation integrada			05/12/2023			30,35	119,17
12.606 300107	39652		GI	COMPRA	182,11	Edifici c. Narcís Giralt, 74		182,11	62,94
		Monitor amb dockstation integrada			05/12/2023			30,35	119,17
12.607 300107	39653		GI	COMPRA	182,11	Edifici c. Narcís Giralt, 74		182,11	62,94
		Monitor amb dockstation integrada			05/12/2023			30,35	119,17
12.608 300107	39654		GI	COMPRA	182,11	Edifici c. Narcís Giralt, 74		182,11	62,94
		Monitor amb dockstation integrada			05/12/2023			30,35	119,17
12.609 300107	39655		GI	COMPRA	182,11	Edifici c. Narcís Giralt, 74		182,11	62,94
		Monitor amb dockstation integrada			05/12/2023			30,35	119,17
12.610 300107	39656		GI	COMPRA	182,11	Edifici c. Narcís Giralt, 74		182,11	62,94
		Monitor amb dockstation integrada			05/12/2023			30,35	119,17
12.611 300107	39657		GI	COMPRA	182,11	Edifici c. Narcís Giralt, 74		182,11	62,94
		Monitor amb dockstation integrada			05/12/2023			30,35	119,17
12.612 300107	39658		GI	COMPRA	182,11	Edifici c. Narcís Giralt, 74		182,11	62,94
		Monitor amb dockstation integrada			05/12/2023			30,35	119,17
12.613 300107	39659		GI	COMPRA	182,11	Edifici c. Narcís Giralt, 74		182,11	62,94

AJUNTAMENT-AJUNTAMENT DE SABADELL

LLIBRE A LLIBRE A: BENS, DRETS I OBLIGACIONS DE L'ENT LOCAL

EPÍGRAF: I.2 SERVEI PÚBLIC

SUBEPÍGRAF: I.2.C MOBLES

CLASSIFICACIÓ	N. BÉ	QUANT. / DESCRIPCIÓ	C. GESTO / C. COST	T. ADQUISICIÓ	COST ADQUI. / D- ALTA	CENTRE / UBICACIÓ	PLANTA / ESPAI	V.B.C. / DOT. AMORT	F.A. / V.C.
		Monitor amb dockstation integrada			05/12/2023			30,35	119,17
12.614	300107 39660		GI	COMPRA	182,11	Edifici c. Narcís Giralt, 74		182,11	62,94
		Monitor amb dockstation integrada			05/12/2023			30,35	119,17
12.615	300107 39661		GI	COMPRA	182,11	Edifici c. Narcís Giralt, 74		182,11	62,94
		Monitor amb dockstation integrada			05/12/2023			30,35	119,17
12.616	300107 39662		GI	COMPRA	182,11	Edifici c. Narcís Giralt, 74		182,11	62,94
		Monitor amb dockstation integrada			05/12/2023			30,35	119,17
12.617	300107 39663		GI	COMPRA	182,11	Edifici c. Narcís Giralt, 74		182,11	62,94
		Monitor amb dockstation integrada			05/12/2023			30,35	119,17
12.618	300107 39664		GI	COMPRA	182,11	Edifici c. Narcís Giralt, 74		182,11	62,94
		Monitor amb dockstation integrada			05/12/2023			30,35	119,17
12.619	300107 39665		GI	COMPRA	182,11	Edifici c. Narcís Giralt, 74		182,11	62,94
		Monitor amb dockstation integrada			05/12/2023			30,35	119,17
12.620	300107 39666		GI	COMPRA	182,11	Edifici c. Narcís Giralt, 74		182,11	62,94
		Monitor amb dockstation integrada			05/12/2023			30,35	119,17
12.621	300107 39667		GI	COMPRA	182,11	Edifici c. Narcís Giralt, 74		182,11	62,94
		Monitor amb dockstation integrada			05/12/2023			30,35	119,17
12.622	300107 39668		GI	COMPRA	182,11	Edifici c. Narcís Giralt, 74		182,11	62,94
		Monitor amb dockstation integrada			05/12/2023			30,35	119,17
12.623	300107 39669		GI	COMPRA	182,11	Edifici c. Narcís Giralt, 74		182,11	62,94

AJUNTAMENT-AJUNTAMENT DE SABADELL

LLIBRE A **LLIBRE A: BENS, DRETS I OBLIGACIONS DE L'ENT LOCAL**

EPÍGRAF: **I.2** **SERVEI PÚBLIC**

SUBEPÍGRAF: **I.2.C** **MOBLES**

CLASSIFICACIÓ	N. BÉ	QUANT. / DESCRIPCIÓ	C. GESTO / C. COST	T. ADQUISICIÓ	COST ADQUI. / D- ALTA	CENTRE / UBICACIÓ	PLANTA / ESPAI	V.B.C. / DOT. AMORT	F.A. / V.C.
		Monitor amb dockstation integrada			05/12/2023			30,35	119,17
12.624 300107	39670		GI	COMPRA	182,11	Edifici c. Narcís Giralt, 74		182,11	62,94
		Monitor amb dockstation integrada			05/12/2023			30,35	119,17
12.625 300107	39671		GI	COMPRA	182,11	Edifici c. Narcís Giralt, 74		182,11	62,94
		Monitor amb dockstation integrada			05/12/2023			30,35	119,17
12.626 300107	39672		GI	COMPRA	182,11	Edifici c. Narcís Giralt, 74		182,11	62,94
		Monitor amb dockstation integrada			05/12/2023			30,35	119,17
12.627 300107	39673		GI	COMPRA	182,11	Edifici c. Narcís Giralt, 74		182,11	62,94
		Monitor amb dockstation integrada			05/12/2023			30,35	119,17
12.628 300107	39674		GI	COMPRA	182,11	Edifici c. Narcís Giralt, 74		182,11	62,94
		Monitor amb dockstation integrada			05/12/2023			30,35	119,17
12.629 300107	39675		GI	COMPRA	182,11	Edifici c. Narcís Giralt, 74		182,11	62,94
		Monitor amb dockstation integrada			05/12/2023			30,35	119,17
12.630 300107	39676		GI	COMPRA	182,11	Edifici c. Narcís Giralt, 74		182,11	62,94
		Monitor amb dockstation integrada			05/12/2023			30,35	119,17
12.631 300107	39677		GI	COMPRA	182,11	Edifici c. Narcís Giralt, 74		182,11	62,94
		Monitor amb dockstation integrada			05/12/2023			30,35	119,17
12.632 300107	39678		GI	COMPRA	182,11	Edifici c. Narcís Giralt, 74		182,11	62,94
		Monitor amb dockstation integrada			05/12/2023			30,35	119,17
12.633 300107	39679		GI	COMPRA	182,11	Edifici c. Narcís Giralt, 74		182,11	62,94

AJUNTAMENT-AJUNTAMENT DE SABADELL

LLIBRE A LLIBRE A: BENS, DRETS I OBLIGACIONS DE L'ENT LOCAL

EPÍGRAF: I.2 SERVEI PÚBLIC

SUBEPÍGRAF: I.2.C MOBLES

CLASSIFICACIÓ	N. BÉ	QUANT. / DESCRIPCIÓ	C. GESTO / C. COST	T. ADQUISICIÓ	COST ADQUI. / D- ALTA	CENTRE / UBICACIÓ	PLANTA / ESPAI	V.B.C. / DOT. AMORT	F.A. / V.C.
		Monitor amb dockstation integrada			05/12/2023			30,35	119,17
12.634 300107	39680		GI	COMPRA	182,11	Edifici c. Narcís Giralt, 74		182,11	62,94
		Monitor amb dockstation integrada			05/12/2023			30,35	119,17
12.635 300107	39681		GI	COMPRA	182,11	Edifici c. Narcís Giralt, 74		182,11	62,94
		Monitor amb dockstation integrada			05/12/2023			30,35	119,17
12.636 300107	39682		GI	COMPRA	182,11	Edifici c. Narcís Giralt, 74		182,11	62,94
		Monitor amb dockstation integrada			05/12/2023			30,35	119,17
12.637 300107	39683		GI	COMPRA	182,11	Edifici c. Narcís Giralt, 74		182,11	62,94
		Monitor amb dockstation integrada			05/12/2023			30,35	119,17
12.638 300107	39684		GI	COMPRA	182,11	Edifici c. Narcís Giralt, 74		182,11	62,94
		Monitor amb dockstation integrada			05/12/2023			30,35	119,17
12.639 300107	39685		GI	COMPRA	182,11	Edifici c. Narcís Giralt, 74		182,11	62,94
		Monitor amb dockstation integrada			05/12/2023			30,35	119,17
12.640 300107	39686		GI	COMPRA	182,11	Edifici c. Narcís Giralt, 74		182,11	62,94
		Monitor amb dockstation integrada			05/12/2023			30,35	119,17
12.641 300107	39687		GI	COMPRA	182,11	Edifici c. Narcís Giralt, 74		182,11	62,94
		Monitor amb dockstation integrada			05/12/2023			30,35	119,17
12.642 300107	39688		GI	COMPRA	182,11	Edifici c. Narcís Giralt, 74		182,11	62,94
		Monitor amb dockstation integrada			05/12/2023			30,35	119,17
12.643 300107	39689		GI	COMPRA	182,11	Edifici c. Narcís Giralt, 74		182,11	62,94

AJUNTAMENT-AJUNTAMENT DE SABADELL

LLIBRE A LLIBRE A: BENS, DRETS I OBLIGACIONS DE L'ENT LOCAL

EPÍGRAF: I.2 SERVEI PÚBLIC

SUBEPÍGRAF: I.2.C MOBLES

CLASSIFICACIÓ	N. BÉ	QUANT. / DESCRIPCIÓ	C. GESTO / C. COST	T. ADQUISICIÓ	COST ADQUI. / D- ALTA	CENTRE / UBICACIÓ	PLANTA / ESPAI	V.B.C. / DOT. AMORT	F.A. / V.C.
		Monitor amb dockstation integrada			05/12/2023			30,35	119,17
12.644 300107	39690		GI	COMPRA	182,11	Edifici c. Narcís Giralt, 74		182,11	62,94
		Monitor amb dockstation integrada			05/12/2023			30,35	119,17
12.645 300107	39691		GI	COMPRA	182,11	Edifici c. Narcís Giralt, 74		182,11	62,94
		Monitor amb dockstation integrada			05/12/2023			30,35	119,17
12.646 300107	39692		GI	COMPRA	182,11	Edifici c. Narcís Giralt, 74		182,11	62,94
		Monitor amb dockstation integrada			05/12/2023			30,35	119,17
12.647 300107	39693		GI	COMPRA	182,11	Edifici c. Narcís Giralt, 74		182,11	62,94
		Monitor amb dockstation integrada			05/12/2023			30,35	119,17
12.648 300107	39694		GI	COMPRA	182,11	Edifici c. Narcís Giralt, 74		182,11	62,94
		Monitor amb dockstation integrada			05/12/2023			30,35	119,17
12.649 300107	39695		GI	COMPRA	182,11	Edifici c. Narcís Giralt, 74		182,11	62,94
		Monitor amb dockstation integrada			05/12/2023			30,35	119,17
12.650 300107	39696		GI	COMPRA	182,11	Edifici c. Narcís Giralt, 74		182,11	62,94
		Monitor amb dockstation integrada			05/12/2023			30,35	119,17
12.651 300107	39697		GI	COMPRA	182,11	Edifici c. Narcís Giralt, 74		182,11	62,94
		Monitor amb dockstation integrada			05/12/2023			30,35	119,17
12.652 300107	39698		GI	COMPRA	182,11	Edifici c. Narcís Giralt, 74		182,11	62,94
		Monitor amb dockstation integrada			05/12/2023			30,35	119,17
12.653 300107	39699		GI	COMPRA	182,11	Edifici c. Narcís Giralt, 74		182,11	62,94

AJUNTAMENT-AJUNTAMENT DE SABADELL

LLIBRE A LLIBRE A: BENS, DRETS I OBLIGACIONS DE L'ENT LOCAL

EPÍGRAF: I.2 SERVEI PÚBLIC

SUBEPÍGRAF: I.2.C MOBLES

CLASSIFICACIÓ	N. BÉ	QUANT. / DESCRIPCIÓ	C. GESTO / C. COST	T. ADQUISICIÓ	COST ADQUI. / D- ALTA	CENTRE / UBICACIÓ	PLANTA / ESPAI	V.B.C. / DOT. AMORT	F.A. / V.C.
		Monitor amb dockstation integrada			05/12/2023			30,35	119,17
12.654 300107	39700		GI	COMPRA	182,11	Edifici c. Narcís Giralt, 74		182,11	62,94
		Monitor amb dockstation integrada			05/12/2023			30,35	119,17
12.655 300107	39701		GI	COMPRA	182,11	Edifici c. Narcís Giralt, 74		182,11	62,94
		Monitor amb dockstation integrada			05/12/2023			30,35	119,17
12.656 300107	39702		GI	COMPRA	182,11	Edifici c. Narcís Giralt, 74		182,11	62,94
		Monitor amb dockstation integrada			05/12/2023			30,35	119,17
12.657 300107	39703		GI	COMPRA	182,11	Edifici c. Narcís Giralt, 74		182,11	62,94
		Monitor amb dockstation integrada			05/12/2023			30,35	119,17
12.658 300107	39704		GI	COMPRA	182,11	Edifici c. Narcís Giralt, 74		182,11	62,94
		Monitor amb dockstation integrada			05/12/2023			30,35	119,17
12.659 300107	39705		GI	COMPRA	182,11	Edifici c. Narcís Giralt, 74		182,11	62,94
		Monitor amb dockstation integrada			05/12/2023			30,35	119,17
12.660 300107	39706		GI	COMPRA	182,11	Edifici c. Narcís Giralt, 74		182,11	62,94
		Monitor amb dockstation integrada			05/12/2023			30,35	119,17
12.661 300107	39707		GI	COMPRA	182,11	Edifici c. Narcís Giralt, 74		182,11	62,94
		Monitor amb dockstation integrada			05/12/2023			30,35	119,17
12.662 300107	39708		GI	COMPRA	182,11	Edifici c. Narcís Giralt, 74		182,11	62,94
		Monitor amb dockstation integrada			05/12/2023			30,35	119,17
12.663 300107	39709		GI	COMPRA	182,11	Edifici c. Narcís Giralt, 74		182,11	62,94

AJUNTAMENT-AJUNTAMENT DE SABADELL

LLIBRE A LLIBRE A: BENS, DRETS I OBLIGACIONS DE L'ENT LOCAL

EPÍGRAF: I.2 SERVEI PÚBLIC

SUBEPÍGRAF: I.2.C MOBLES

CLASSIFICACIÓ	N. BÉ	QUANT. / DESCRIPCIÓ	C. GESTO / C. COST	T. ADQUISICIÓ	COST ADQUI. / D- ALTA	CENTRE / UBICACIÓ	PLANTA / ESPAI	V.B.C. / DOT. AMORT	F.A. / V.C.
		Monitor amb dockstation integrada			05/12/2023			30,35	119,17
12.664	300107 39710		GI	COMPRA	182,11	Edifici c. Narcís Giralt, 74		182,11	62,94
		Monitor amb dockstation integrada			05/12/2023			30,35	119,17
12.665	300107 39711		GI	COMPRA	182,11	Edifici c. Narcís Giralt, 74		182,11	62,94
		Monitor amb dockstation integrada			05/12/2023			30,35	119,17
12.666	300107 39712		GI	COMPRA	182,11	Edifici c. Narcís Giralt, 74		182,11	62,94
		Monitor amb dockstation integrada			05/12/2023			30,35	119,17
12.667	300107 39713		GI	COMPRA	182,11	Edifici c. Narcís Giralt, 74		182,11	62,94
		Monitor amb dockstation integrada			05/12/2023			30,35	119,17
12.668	300107 39714		GI	COMPRA	182,11	Edifici c. Narcís Giralt, 74		182,11	62,94
		Monitor amb dockstation integrada			05/12/2023			30,35	119,17
12.669	300107 39715		GI	COMPRA	182,11	Edifici c. Narcís Giralt, 74		182,11	62,94
		Monitor amb dockstation integrada			05/12/2023			30,35	119,17
12.670	300107 39716		GI	COMPRA	182,11	Edifici c. Narcís Giralt, 74		182,11	62,94
		Monitor amb dockstation integrada			05/12/2023			30,35	119,17
12.671	300107 39717		GI	COMPRA	182,11	Edifici c. Narcís Giralt, 74		182,11	62,94
		Monitor amb dockstation integrada			05/12/2023			30,35	119,17
12.672	300107 39718		GI	COMPRA	182,11	Edifici c. Narcís Giralt, 74		182,11	62,94
		Monitor amb dockstation integrada			05/12/2023			30,35	119,17
12.673	300107 39719		GI	COMPRA	182,11	Edifici c. Narcís Giralt, 74		182,11	62,94

AJUNTAMENT-AJUNTAMENT DE SABADELL

LLIBRE A **LLIBRE A: BENS, DRETS I OBLIGACIONS DE L'ENT LOCAL**

EPÍGRAF: **I.2** **SERVEI PÚBLIC**

SUBEPÍGRAF: **I.2.C** **MOBLES**

CLASSIFICACIÓ	N. BÉ	QUANT. / DESCRIPCIÓ	C. GESTO / C. COST	T. ADQUISICIÓ	COST ADQUI. / D- ALTA	CENTRE / UBICACIÓ	PLANTA / ESPAI	V.B.C. / DOT. AMORT	F.A. / V.C.
		Monitor amb dockstation integrada			05/12/2023			30,35	119,17
12.674	300107 39720		GI	COMPRA	182,11	Edifici c. Narcís Giralt, 74		182,11	62,94
		Monitor amb dockstation integrada			05/12/2023			30,35	119,17
12.675	300107 39721		GI	COMPRA	182,11	Edifici c. Narcís Giralt, 74		182,11	62,94
		Monitor amb dockstation integrada			05/12/2023			30,35	119,17
12.676	300107 39722		GI	COMPRA	182,11	Edifici c. Narcís Giralt, 74		182,11	62,94
		Monitor amb dockstation integrada			05/12/2023			30,35	119,17
12.677	300107 39723		GI	COMPRA	182,11	Edifici c. Narcís Giralt, 74		182,11	62,94
		Monitor amb dockstation integrada			05/12/2023			30,35	119,17
12.678	300107 39724		GI	COMPRA	182,11	Edifici c. Narcís Giralt, 74		182,11	62,94
		Monitor amb dockstation integrada			05/12/2023			30,35	119,17
12.679	300107 39725		GI	COMPRA	182,11	Edifici c. Narcís Giralt, 74		182,11	62,94
		Monitor amb dockstation integrada			05/12/2023			30,35	119,17
12.680	300107 39726		GI	COMPRA	182,11	Edifici c. Narcís Giralt, 74		182,11	62,94
		Monitor amb dockstation integrada			05/12/2023			30,35	119,17
12.681	300107 39727		GI	COMPRA	182,11	Edifici c. Narcís Giralt, 74		182,11	62,94
		Monitor amb dockstation integrada			05/12/2023			30,35	119,17
12.682	300107 39728		GI	COMPRA	182,11	Edifici c. Narcís Giralt, 74		182,11	62,94
		Monitor amb dockstation integrada			05/12/2023			30,35	119,17
12.683	300107 39729		GI	COMPRA	182,11	Edifici c. Narcís Giralt, 74		182,11	62,94

AJUNTAMENT-AJUNTAMENT DE SABADELL

LLIBRE A LLIBRE A: BENS, DRETS I OBLIGACIONS DE L'ENT LOCAL

EPÍGRAF: I.2 SERVEI PÚBLIC

SUBEPÍGRAF: I.2.C MOBLES

CLASSIFICACIÓ	N. BÉ	QUANT. / DESCRIPCIÓ	C. GESTO / C. COST	T. ADQUISICIÓ	COST ADQUI. / D- ALTA	CENTRE / UBICACIÓ	PLANTA / ESPAI	V.B.C. / DOT. AMORT	F.A. / V.C.
		Monitor amb dockstation integrada			05/12/2023			30,35	119,17
12.684	300107 39730		GI	COMPRA	182,11	Edifici c. Narcís Giralt, 74		182,11	62,94
		Monitor amb dockstation integrada			05/12/2023			30,35	119,17
12.685	300107 39731		GI	COMPRA	182,11	Edifici c. Narcís Giralt, 74		182,11	62,94
		Monitor amb dockstation integrada			05/12/2023			30,35	119,17
12.686	300107 39732		GI	COMPRA	182,11	Edifici c. Narcís Giralt, 74		182,11	62,94
		Monitor amb dockstation integrada			05/12/2023			30,35	119,17
12.687	300107 39733		GI	COMPRA	182,11	Edifici c. Narcís Giralt, 74		182,11	62,94
		Monitor amb dockstation integrada			05/12/2023			30,35	119,17
12.688	300107 39734		GI	COMPRA	182,11	Edifici c. Narcís Giralt, 74		182,11	62,94
		Monitor amb dockstation integrada			05/12/2023			30,35	119,17
12.689	300107 39735		GI	COMPRA	182,11	Edifici c. Narcís Giralt, 74		182,11	62,94
		Monitor amb dockstation integrada			05/12/2023			30,35	119,17
12.690	300107 39736		GI	COMPRA	182,11	Edifici c. Narcís Giralt, 74		182,11	62,94
		Monitor amb dockstation integrada			05/12/2023			30,35	119,17
12.691	300107 39737		GI	COMPRA	182,11	Edifici c. Narcís Giralt, 74		182,11	62,94
		Monitor amb dockstation integrada			05/12/2023			30,35	119,17
12.692	300107 39738		GI	COMPRA	182,11	Edifici c. Narcís Giralt, 74		182,11	62,94
		Monitor amb dockstation integrada			05/12/2023			30,35	119,17
12.693	300107 39739		GI	COMPRA	182,11	Edifici c. Narcís Giralt, 74		182,11	62,94

AJUNTAMENT-AJUNTAMENT DE SABADELL

LLIBRE A LLIBRE A: BENS, DRETS I OBLIGACIONS DE L'ENT LOCAL

EPÍGRAF: I.2 SERVEI PÚBLIC

SUBEPÍGRAF: I.2.C MOBLES

CLASSIFICACIÓ	N. BÉ	QUANT. / DESCRIPCIÓ	C. GESTO / C. COST	T. ADQUISICIÓ	COST ADQUI. / D- ALTA	CENTRE / UBICACIÓ	PLANTA / ESPAI	V.B.C. / DOT. AMORT	F.A. / V.C.
		Monitor amb dockstation integrada			05/12/2023			30,35	119,17
12.694 300107	39740		GI	COMPRA	182,11	Edifici c. Narcís Giralt, 74		182,11	62,94
		Monitor amb dockstation integrada			05/12/2023			30,35	119,17
12.695 300107	39741		GI	COMPRA	182,11	Edifici c. Narcís Giralt, 74		182,11	62,94
		Monitor amb dockstation integrada			05/12/2023			30,35	119,17
12.696 300107	39742		GI	COMPRA	182,11	Edifici c. Narcís Giralt, 74		182,11	62,94
		Monitor amb dockstation integrada			05/12/2023			30,35	119,17
12.697 300107	39743		GI	COMPRA	182,11	Edifici c. Narcís Giralt, 74		182,11	62,94
		Monitor amb dockstation integrada			05/12/2023			30,35	119,17
12.698 300107	39744		GI	COMPRA	182,11	Edifici c. Narcís Giralt, 74		182,11	62,94
		Monitor amb dockstation integrada			05/12/2023			30,35	119,17
12.699 300107	39745		GI	COMPRA	182,11	Edifici c. Narcís Giralt, 74		182,11	62,94
		Monitor amb dockstation integrada			05/12/2023			30,35	119,17
12.700 300107	39746		GI	COMPRA	182,11	Edifici c. Narcís Giralt, 74		182,11	62,94
		Monitor amb dockstation integrada			05/12/2023			30,35	119,17
12.701 300107	39747		GI	COMPRA	182,11	Edifici c. Narcís Giralt, 74		182,11	62,94
		Monitor amb dockstation integrada			05/12/2023			30,35	119,17
12.702 300107	39748		GI	COMPRA	182,11	Edifici c. Narcís Giralt, 74		182,11	62,94
		Monitor amb dockstation integrada			05/12/2023			30,35	119,17
12.703 300107	39749		GI	COMPRA	182,11	Edifici c. Narcís Giralt, 74		182,11	62,94

AJUNTAMENT-AJUNTAMENT DE SABADELL

LLIBRE A LLIBRE A: BENS, DRETS I OBLIGACIONS DE L'ENT LOCAL

EPÍGRAF: I.2 SERVEI PÚBLIC

SUBEPÍGRAF: I.2.C MOBLES

CLASSIFICACIÓ	N. BÉ	QUANT. / DESCRIPCIÓ	C. GESTO / C. COST	T. ADQUISICIÓ	COST ADQUI. / D- ALTA	CENTRE / UBICACIÓ	PLANTA / ESPAI	V.B.C. / DOT. AMORT	F.A. / V.C.
		Monitor amb dockstation integrada			05/12/2023			30,35	119,17
12.704 300107	39750		GI	COMPRA	182,11	Edifici c. Narcís Giralt, 74		182,11	62,94
		Monitor amb dockstation integrada			05/12/2023			30,35	119,17
12.705 300107	39751		GI	COMPRA	182,11	Edifici c. Narcís Giralt, 74		182,11	62,94
		Monitor amb dockstation integrada			05/12/2023			30,35	119,17
12.706 300107	39752		GI	COMPRA	182,11	Edifici c. Narcís Giralt, 74		182,11	62,94
		Monitor amb dockstation integrada			05/12/2023			30,35	119,17
12.707 300107	39753		GI	COMPRA	182,11	Edifici c. Narcís Giralt, 74		182,11	62,94
		Monitor amb dockstation integrada			05/12/2023			30,35	119,17
12.708 300107	39754		GI	COMPRA	182,11	Edifici c. Narcís Giralt, 74		182,11	62,94
		Monitor amb dockstation integrada			05/12/2023			30,35	119,17
12.709 300107	39755		GI	COMPRA	182,11	Edifici c. Narcís Giralt, 74		182,11	62,94
		Monitor amb dockstation integrada			05/12/2023			30,35	119,17
12.710 300107	39756		GI	COMPRA	182,11	Edifici c. Narcís Giralt, 74		182,11	62,94
		Monitor amb dockstation integrada			05/12/2023			30,35	119,17
12.711 300107	39757		GI	COMPRA	182,11	Edifici c. Narcís Giralt, 74		182,11	62,94
		Monitor amb dockstation integrada			05/12/2023			30,35	119,17
12.712 300107	39758		GI	COMPRA	182,11	Edifici c. Narcís Giralt, 74		182,11	62,94
		Monitor amb dockstation integrada			05/12/2023			30,35	119,17
12.713 300107	39759		GI	COMPRA	182,11	Edifici c. Narcís Giralt, 74		182,11	62,94

AJUNTAMENT-AJUNTAMENT DE SABADELL

LLIBRE A LLIBRE A: BENS, DRETS I OBLIGACIONS DE L'ENT LOCAL

EPÍGRAF: I.2 SERVEI PÚBLIC

SUBEPÍGRAF: I.2.C MOBLES

CLASSIFICACIÓ	N. BÉ	QUANT. / DESCRIPCIÓ	C. GESTO / C. COST	T. ADQUISICIÓ	COST ADQUI. / D- ALTA	CENTRE / UBICACIÓ	PLANTA / ESPAI	V.B.C. / DOT. AMORT	F.A. / V.C.
		Monitor amb dockstation integrada			05/12/2023			30,35	119,17
12.714 300107	39760		GI	COMPRA	182,11	Edifici c. Narcís Giralt, 74		182,11	62,94
		Monitor amb dockstation integrada			05/12/2023			30,35	119,17
12.715 300107	39761		GI	COMPRA	182,11	Edifici c. Narcís Giralt, 74		182,11	62,94
		Monitor amb dockstation integrada			05/12/2023			30,35	119,17
12.716 300107	39762		GI	COMPRA	182,11	Edifici c. Narcís Giralt, 74		182,11	62,94
		Monitor amb dockstation integrada			05/12/2023			30,35	119,17
12.717 300107	39763		GI	COMPRA	182,11	Edifici c. Narcís Giralt, 74		182,11	62,94
		Monitor amb dockstation integrada			05/12/2023			30,35	119,17
12.718 300107	39764		GI	COMPRA	182,11	Edifici c. Narcís Giralt, 74		182,11	62,94
		Monitor amb dockstation integrada			05/12/2023			30,35	119,17
12.719 300107	39765		GI	COMPRA	182,11	Edifici c. Narcís Giralt, 74		182,11	62,94
		Monitor amb dockstation integrada			05/12/2023			30,35	119,17
12.720 300107	39766		GI	COMPRA	182,11	Edifici c. Narcís Giralt, 74		182,11	62,94
		Monitor amb dockstation integrada			05/12/2023			30,35	119,17
12.721 300107	39767		GI	COMPRA	182,11	Edifici c. Narcís Giralt, 74		182,11	62,94
		Monitor amb dockstation integrada			05/12/2023			30,35	119,17
12.722 300107	39768		GI	COMPRA	182,11	Edifici c. Narcís Giralt, 74		182,11	62,94
		Monitor amb dockstation integrada			05/12/2023			30,35	119,17
12.723 300107	39769		GI	COMPRA	182,11	Edifici c. Narcís Giralt, 74		182,11	62,94

AJUNTAMENT-AJUNTAMENT DE SABADELL

LLIBRE A LLIBRE A: BENS, DRETS I OBLIGACIONS DE L'ENT LOCAL

EPÍGRAF: I.2 SERVEI PÚBLIC

SUBEPÍGRAF: I.2.C MOBLES

CLASSIFICACIÓ	N. BÉ	QUANT. / DESCRIPCIÓ	C. GESTO / C. COST	T. ADQUISICIÓ	COST ADQUI. / D- ALTA	CENTRE / UBICACIÓ	PLANTA / ESPAI	V.B.C. / DOT. AMORT	F.A. / V.C.
		Monitor amb dockstation integrada			05/12/2023			30,35	119,17
12.724 300107	39770		GI	COMPRA	182,11	Edifici c. Narcís Giralt, 74		182,11	62,94
		Monitor amb dockstation integrada			05/12/2023			30,35	119,17
12.725 300107	39771		GI	COMPRA	182,11	Edifici c. Narcís Giralt, 74		182,11	62,94
		Monitor amb dockstation integrada			05/12/2023			30,35	119,17
12.726 300107	39772		GI	COMPRA	182,11	Edifici c. Narcís Giralt, 74		182,11	62,94
		Monitor amb dockstation integrada			05/12/2023			30,35	119,17
12.727 300107	39773		GI	COMPRA	182,11	Edifici c. Narcís Giralt, 74		182,11	62,94
		Monitor amb dockstation integrada			05/12/2023			30,35	119,17
12.728 300107	39774		GI	COMPRA	182,11	Edifici c. Narcís Giralt, 74		182,11	62,94
		Monitor amb dockstation integrada			05/12/2023			30,35	119,17
12.729 300107	39775		GI	COMPRA	182,11	Edifici c. Narcís Giralt, 74		182,11	62,94
		Monitor amb dockstation integrada			05/12/2023			30,35	119,17
12.730 300107	39776		GI	COMPRA	182,11	Edifici c. Narcís Giralt, 74		182,11	62,94
		Monitor amb dockstation integrada			05/12/2023			30,35	119,17
12.731 300107	39777		GI	COMPRA	182,11	Edifici c. Narcís Giralt, 74		182,11	62,94
		Monitor amb dockstation integrada			05/12/2023			30,35	119,17
12.732 300107	39778		GI	COMPRA	182,11	Edifici c. Narcís Giralt, 74		182,11	62,94
		Monitor amb dockstation integrada			05/12/2023			30,35	119,17
12.733 300107	39779		GI	COMPRA	182,11	Edifici c. Narcís Giralt, 74		182,11	62,94

AJUNTAMENT-AJUNTAMENT DE SABADELL

LLIBRE A LLIBRE A: BENS, DRETS I OBLIGACIONS DE L'ENT LOCAL

EPÍGRAF: I.2 SERVEI PÚBLIC

SUBEPÍGRAF: I.2.C MOBLES

CLASSIFICACIÓ	N. BÉ	QUANT. / DESCRIPCIÓ	C. GESTO / C. COST	T. ADQUISICIÓ	COST ADQUI. / D- ALTA	CENTRE / UBICACIÓ	PLANTA / ESPAI	V.B.C. / DOT. AMORT	F.A. / V.C.
		Monitor amb dockstation integrada			05/12/2023			30,35	119,17
12.734 300107	39780		GI	COMPRA	182,11	Edifici c. Narcís Giralt, 74		182,11	62,94
		Monitor amb dockstation integrada			05/12/2023			30,35	119,17
12.735 300107	39781		GI	COMPRA	182,11	Edifici c. Narcís Giralt, 74		182,11	62,94
		Monitor amb dockstation integrada			05/12/2023			30,35	119,17
12.736 300107	39782		GI	COMPRA	182,11	Edifici c. Narcís Giralt, 74		182,11	62,94
		Monitor amb dockstation integrada			05/12/2023			30,35	119,17
12.737 300107	39783		GI	COMPRA	182,11	Edifici c. Narcís Giralt, 74		182,11	62,94
		Monitor amb dockstation integrada			05/12/2023			30,35	119,17
12.738 300107	39784		GI	COMPRA	182,11	Edifici c. Narcís Giralt, 74		182,11	62,94
		Monitor amb dockstation integrada			05/12/2023			30,35	119,17
12.739 300107	39785		GI	COMPRA	182,11	Edifici c. Narcís Giralt, 74		182,11	62,94
		Monitor amb dockstation integrada			05/12/2023			30,35	119,17
12.740 300107	39786		GI	COMPRA	182,11	Edifici c. Narcís Giralt, 74		182,11	62,94
		Monitor amb dockstation integrada			05/12/2023			30,35	119,17
12.741 300107	39787		GI	COMPRA	182,11	Edifici c. Narcís Giralt, 74		182,11	62,94
		Monitor amb dockstation integrada			05/12/2023			30,35	119,17
12.742 300107	39788		GI	COMPRA	182,11	Edifici c. Narcís Giralt, 74		182,11	62,94
		Monitor amb dockstation integrada			05/12/2023			30,35	119,17
12.743 300107	39789		GI	COMPRA	182,11	Edifici c. Narcís Giralt, 74		182,11	62,94

AJUNTAMENT-AJUNTAMENT DE SABADELL

LLIBRE A LLIBRE A: BENS, DRETS I OBLIGACIONS DE L'ENT LOCAL

EPÍGRAF: I.2 SERVEI PÚBLIC

SUBEPÍGRAF: I.2.C MOBLES

CLASSIFICACIÓ	N. BÉ	QUANT. / DESCRIPCIÓ	C. GESTO / C. COST	T. ADQUISICIÓ	COST ADQUI. / D- ALTA	CENTRE / UBICACIÓ	PLANTA / ESPAI	V.B.C. / DOT. AMORT	F.A. / V.C.
		Monitor amb dockstation integrada			05/12/2023			30,35	119,17
12.744 300107	39790		GI	COMPRA	182,11	Edifici c. Narcís Giralt, 74		182,11	62,94
		Monitor amb dockstation integrada			05/12/2023			30,35	119,17
12.745 300107	39791		GI	COMPRA	182,11	Edifici c. Narcís Giralt, 74		182,11	62,94
		Monitor amb dockstation integrada			05/12/2023			30,35	119,17
12.746 300107	39792		GI	COMPRA	182,11	Edifici c. Narcís Giralt, 74		182,11	62,94
		Monitor amb dockstation integrada			05/12/2023			30,35	119,17
12.747 300107	39793		GI	COMPRA	182,11	Edifici c. Narcís Giralt, 74		182,11	62,94
		Monitor amb dockstation integrada			05/12/2023			30,35	119,17
12.748 300107	39794		GI	COMPRA	182,11	Edifici c. Narcís Giralt, 74		182,11	62,94
		Monitor amb dockstation integrada			05/12/2023			30,35	119,17
12.749 300107	39795		GI	COMPRA	182,11	Edifici c. Narcís Giralt, 74		182,11	62,94
		Monitor amb dockstation integrada			05/12/2023			30,35	119,17
12.750 300107	39796		GI	COMPRA	182,11	Edifici c. Narcís Giralt, 74		182,11	62,94
		Monitor amb dockstation integrada			05/12/2023			30,35	119,17
12.751 300107	39797		GI	COMPRA	182,11	Edifici c. Narcís Giralt, 74		182,11	62,94
		Monitor amb dockstation integrada			05/12/2023			30,35	119,17
12.752 300107	39798		GI	COMPRA	182,11	Edifici c. Narcís Giralt, 74		182,11	62,94
		Monitor amb dockstation integrada			05/12/2023			30,35	119,17
12.753 300107	39799		GI	COMPRA	182,11	Edifici c. Narcís Giralt, 74		182,11	62,94

AJUNTAMENT-AJUNTAMENT DE SABADELL

LLIBRE A LLIBRE A: BENS, DRETS I OBLIGACIONS DE L'ENT LOCAL

EPÍGRAF: I.2 SERVEI PÚBLIC

SUBEPÍGRAF: I.2.C MOBLES

CLASSIFICACIÓ	N. BÉ	QUANT. / DESCRIPCIÓ	C. GESTO / C. COST	T. ADQUISICIÓ	COST ADQUI. / D- ALTA	CENTRE / UBICACIÓ	PLANTA / ESPAI	V.B.C. / DOT. AMORT	F.A. / V.C.
		Monitor amb dockstation integrada			05/12/2023			30,35	119,17
12.754 300107	39800		GI	COMPRA	182,11	Edifici c. Narcís Giralt, 74		182,11	62,94
		Monitor amb dockstation integrada			05/12/2023			30,35	119,17
12.755 300107	39801		GI	COMPRA	182,11	Edifici c. Narcís Giralt, 74		182,11	62,94
		Monitor amb dockstation integrada			05/12/2023			30,35	119,17
12.756 300107	39802		GI	COMPRA	182,11	Edifici c. Narcís Giralt, 74		182,11	62,94
		Monitor amb dockstation integrada			05/12/2023			30,35	119,17
12.757 300107	39803		GI	COMPRA	182,11	Edifici c. Narcís Giralt, 74		182,11	62,94
		Monitor amb dockstation integrada			05/12/2023			30,35	119,17
12.758 300107	39804		GI	COMPRA	182,11	Edifici c. Narcís Giralt, 74		182,11	62,94
		Monitor amb dockstation integrada			05/12/2023			30,35	119,17
12.759 300107	39805		GI	COMPRA	182,11	Edifici c. Narcís Giralt, 74		182,11	62,94
		Monitor amb dockstation integrada			05/12/2023			30,35	119,17
12.760 300107	39806		GI	COMPRA	182,11	Edifici c. Narcís Giralt, 74		182,11	62,94
		Monitor amb dockstation integrada			05/12/2023			30,35	119,17
12.761 300107	39807		GI	COMPRA	182,11	Edifici c. Narcís Giralt, 74		182,11	62,94
		Monitor amb dockstation integrada			05/12/2023			30,35	119,17
12.762 300107	39808		GI	COMPRA	182,11	Edifici c. Narcís Giralt, 74		182,11	62,94
		Monitor amb dockstation integrada			05/12/2023			30,35	119,17
12.763 300107	39809		GI	COMPRA	182,11	Edifici c. Narcís Giralt, 74		182,11	62,94

AJUNTAMENT-AJUNTAMENT DE SABADELL

LLIBRE A LLIBRE A: BENS, DRETS I OBLIGACIONS DE L'ENT LOCAL

EPÍGRAF: I.2 SERVEI PÚBLIC

SUBEPÍGRAF: I.2.C MOBLES

CLASSIFICACIÓ	N. BÉ	QUANT. / DESCRIPCIÓ	C. GESTO / C. COST	T. ADQUISICIÓ	COST ADQUI. / D- ALTA	CENTRE / UBICACIÓ	PLANTA / ESPAI	V.B.C. / DOT. AMORT	F.A. / V.C.
		Monitor amb dockstation integrada			05/12/2023			30,35	119,17
12.764 300107	39810		GI	COMPRA	182,11	Edifici c. Narcís Giralt, 74		182,11	62,94
		Monitor amb dockstation integrada			05/12/2023			30,35	119,17
12.765 300107	39811		GI	COMPRA	182,11	Edifici c. Narcís Giralt, 74		182,11	62,94
		Monitor amb dockstation integrada			05/12/2023			30,35	119,17
12.766 300107	39812		GI	COMPRA	182,11	Edifici c. Narcís Giralt, 74		182,11	62,94
		Monitor amb dockstation integrada			05/12/2023			30,35	119,17
12.767 300107	39813		GI	COMPRA	182,11	Edifici c. Narcís Giralt, 74		182,11	62,94
		Monitor amb dockstation integrada			05/12/2023			30,35	119,17
12.768 300107	39814		GI	COMPRA	182,11	Edifici c. Narcís Giralt, 74		182,11	62,94
		Monitor amb dockstation integrada			05/12/2023			30,35	119,17
12.769 300107	39815		GI	COMPRA	182,11	Edifici c. Narcís Giralt, 74		182,11	62,94
		Monitor amb dockstation integrada			05/12/2023			30,35	119,17
12.770 300107	39816		GI	COMPRA	182,11	Edifici c. Narcís Giralt, 74		182,11	62,94
		Monitor amb dockstation integrada			05/12/2023			30,35	119,17
12.771 300107	39817		GI	COMPRA	182,11	Edifici c. Narcís Giralt, 74		182,11	62,94
		Monitor amb dockstation integrada			05/12/2023			30,35	119,17
12.772 300107	39818		GI	COMPRA	182,11	Edifici c. Narcís Giralt, 74		182,11	62,94
		Monitor amb dockstation integrada			05/12/2023			30,35	119,17
12.773 300107	39819		GI	COMPRA	182,11	Edifici c. Narcís Giralt, 74		182,11	62,94

AJUNTAMENT-AJUNTAMENT DE SABADELL

LLIBRE A LLIBRE A: BENS, DRETS I OBLIGACIONS DE L'ENT LOCAL

EPÍGRAF: I.2 SERVEI PÚBLIC

SUBEPÍGRAF: I.2.C MOBLES

CLASSIFICACIÓ	N. BÉ	QUANT. / DESCRIPCIÓ	C. GESTO / C. COST	T. ADQUISICIÓ	COST ADQUI. / D- ALTA	CENTRE / UBICACIÓ	PLANTA / ESPAI	V.B.C. / DOT. AMORT	F.A. / V.C.
		Monitor amb dockstation integrada			05/12/2023			30,35	119,17
12.774 300107	39820		GI	COMPRA	182,11	Edifici c. Narcís Giralt, 74		182,11	62,94
		Monitor amb dockstation integrada			05/12/2023			30,35	119,17
12.775 300107	39821		GI	COMPRA	182,11	Edifici c. Narcís Giralt, 74		182,11	62,94
		Monitor amb dockstation integrada			05/12/2023			30,35	119,17
12.776 300107	39822		GI	COMPRA	182,11	Edifici c. Narcís Giralt, 74		182,11	62,94
		Monitor amb dockstation integrada			05/12/2023			30,35	119,17
12.777 300107	39823		GI	COMPRA	182,11	Edifici c. Narcís Giralt, 74		182,11	62,94
		Monitor amb dockstation integrada			05/12/2023			30,35	119,17
12.778 300107	39824		GI	COMPRA	182,11	Edifici c. Narcís Giralt, 74		182,11	62,94
		Monitor amb dockstation integrada			05/12/2023			30,35	119,17
12.779 300107	39825		GI	COMPRA	182,11	Edifici c. Narcís Giralt, 74		182,11	62,94
		Monitor amb dockstation integrada			05/12/2023			30,35	119,17
12.780 300107	39826		GI	COMPRA	182,11	Edifici c. Narcís Giralt, 74		182,11	62,94
		Monitor amb dockstation integrada			05/12/2023			30,35	119,17
12.781 300107	39827		GI	COMPRA	182,11	Edifici c. Narcís Giralt, 74		182,11	62,94
		Monitor amb dockstation integrada			05/12/2023			30,35	119,17
12.782 300107	39828		GI	COMPRA	182,11	Edifici c. Narcís Giralt, 74		182,11	62,94
		Monitor amb dockstation integrada			05/12/2023			30,35	119,17
12.783 300107	39829		GI	COMPRA	182,11	Edifici c. Narcís Giralt, 74		182,11	62,94

AJUNTAMENT-AJUNTAMENT DE SABADELL

LLIBRE A LLIBRE A: BENS, DRETS I OBLIGACIONS DE L'ENT LOCAL

EPÍGRAF: I.2 SERVEI PÚBLIC

SUBEPÍGRAF: I.2.C MOBLES

CLASSIFICACIÓ	N. BÉ	QUANT. / DESCRIPCIÓ	C. GESTO / C. COST	T. ADQUISICIÓ	COST ADQUI. / D- ALTA	CENTRE / UBICACIÓ	PLANTA / ESPAI	V.B.C. / DOT. AMORT	F.A. / V.C.
		Monitor amb dockstation integrada			05/12/2023			30,35	119,17
12.784	300107 39830		GI	COMPRA	182,11	Edifici c. Narcís Giralt, 74		182,11	62,94
		Monitor amb dockstation integrada			05/12/2023			30,35	119,17
12.785	300107 39831		GI	COMPRA	182,11	Edifici c. Narcís Giralt, 74		182,11	62,94
		Monitor amb dockstation integrada			05/12/2023			30,35	119,17
12.786	300107 39832		GI	COMPRA	182,11	Edifici c. Narcís Giralt, 74		182,11	62,94
		Monitor amb dockstation integrada			05/12/2023			30,35	119,17
12.787	300107 39833		GI	COMPRA	182,11	Edifici c. Narcís Giralt, 74		182,11	62,94
		Monitor amb dockstation integrada			05/12/2023			30,35	119,17
12.788	300107 39834		GI	COMPRA	182,11	Edifici c. Narcís Giralt, 74		182,11	62,94
		Monitor amb dockstation integrada			05/12/2023			30,35	119,17
12.789	300107 39835		GI	COMPRA	182,11	Edifici c. Narcís Giralt, 74		182,11	62,94
		Monitor amb dockstation integrada			05/12/2023			30,35	119,17
12.790	300107 39836		GI	COMPRA	182,11	Edifici c. Narcís Giralt, 74		182,11	62,94
		Monitor amb dockstation integrada			05/12/2023			30,35	119,17
12.791	300107 39837		GI	COMPRA	182,11	Edifici c. Narcís Giralt, 74		182,11	62,94
		Monitor amb dockstation integrada			05/12/2023			30,35	119,17
12.792	300107 39838		GI	COMPRA	182,11	Edifici c. Narcís Giralt, 74		182,11	62,94
		Monitor amb dockstation integrada			05/12/2023			30,35	119,17
12.793	300107 39839		GI	COMPRA	182,11	Edifici c. Narcís Giralt, 74		182,11	62,94

AJUNTAMENT-AJUNTAMENT DE SABADELL

LLIBRE A LLIBRE A: BENS, DRETS I OBLIGACIONS DE L'ENT LOCAL

EPÍGRAF: I.2 SERVEI PÚBLIC

SUBEPÍGRAF: I.2.C MOBLES

CLASSIFICACIÓ	N. BÉ	QUANT. / DESCRIPCIÓ	C. GESTO / C. COST	T. ADQUISICIÓ	COST ADQUI. / D- ALTA	CENTRE / UBICACIÓ	PLANTA / ESPAI	V.B.C. / DOT. AMORT	F.A. / V.C.
		Monitor amb dockstation integrada			05/12/2023			30,35	119,17
12.794 300107	39840		GI	COMPRA	182,11	Edifici c. Narcís Giralt, 74		182,11	62,94
		Monitor amb dockstation integrada			05/12/2023			30,35	119,17
12.795 300107	39841		GI	COMPRA	182,11	Edifici c. Narcís Giralt, 74		182,11	62,94
		Monitor amb dockstation integrada			05/12/2023			30,35	119,17
12.796 300107	39842		GI	COMPRA	182,11	Edifici c. Narcís Giralt, 74		182,11	62,94
		Monitor amb dockstation integrada			05/12/2023			30,35	119,17
12.797 300107	39843		GI	COMPRA	182,11	Edifici c. Narcís Giralt, 74		182,11	62,94
		Monitor amb dockstation integrada			05/12/2023			30,35	119,17
12.798 300107	39844		GI	COMPRA	182,11	Edifici c. Narcís Giralt, 74		182,11	62,94
		Monitor amb dockstation integrada			05/12/2023			30,35	119,17
12.799 300107	39845		GI	COMPRA	182,11	Edifici c. Narcís Giralt, 74		182,11	62,94
		Monitor amb dockstation integrada			05/12/2023			30,35	119,17
12.800 300107	39846		GI	COMPRA	182,11	Edifici c. Narcís Giralt, 74		182,11	62,94
		Monitor amb dockstation integrada			05/12/2023			30,35	119,17
12.801 300107	39847		GI	COMPRA	182,11	Edifici c. Narcís Giralt, 74		182,11	62,94
		Monitor amb dockstation integrada			05/12/2023			30,35	119,17
12.802 300107	39848		GI	COMPRA	182,11	Edifici c. Narcís Giralt, 74		182,11	62,94
		Monitor amb dockstation integrada			05/12/2023			30,35	119,17
12.803 300107	39849		GI	COMPRA	182,11	Edifici c. Narcís Giralt, 74		182,11	62,94

AJUNTAMENT-AJUNTAMENT DE SABADELL

LLIBRE A LLIBRE A: BENS, DRETS I OBLIGACIONS DE L'ENT LOCAL

EPÍGRAF: I.2 SERVEI PÚBLIC

SUBEPÍGRAF: I.2.C MOBLES

CLASSIFICACIÓ	N. BÉ	QUANT. / DESCRIPCIÓ	C. GESTO / C. COST	T. ADQUISICIÓ	COST ADQUI. / D- ALTA	CENTRE / UBICACIÓ	PLANTA / ESPAI	V.B.C. / DOT. AMORT	F.A. / V.C.
		Monitor amb dockstation integrada			05/12/2023			30,35	119,17
12.804 300107	39850		GI	COMPRA	182,11	Edifici c. Narcís Giralt, 74		182,11	62,94
		Monitor amb dockstation integrada			05/12/2023			30,35	119,17
12.805 300107	39851		GI	COMPRA	182,11	Edifici c. Narcís Giralt, 74		182,11	62,94
		Monitor amb dockstation integrada			05/12/2023			30,35	119,17
12.806 300107	39852		GI	COMPRA	182,11	Edifici c. Narcís Giralt, 74		182,11	62,94
		Monitor amb dockstation integrada			05/12/2023			30,35	119,17
12.807 300107	39853		GI	COMPRA	182,11	Edifici c. Narcís Giralt, 74		182,11	62,94
		Monitor amb dockstation integrada			05/12/2023			30,35	119,17
12.808 300107	39854		GI	COMPRA	182,11	Edifici c. Narcís Giralt, 74		182,11	62,94
		Monitor amb dockstation integrada			05/12/2023			30,35	119,17
12.809 300107	39855		GI	COMPRA	182,11	Edifici c. Narcís Giralt, 74		182,11	62,94
		Monitor amb dockstation integrada			05/12/2023			30,35	119,17
12.810 300107	39856		GI	COMPRA	182,11	Edifici c. Narcís Giralt, 74		182,11	62,94
		Monitor amb dockstation integrada			05/12/2023			30,35	119,17
12.811 300107	39857		GI	COMPRA	182,11	Edifici c. Narcís Giralt, 74		182,11	62,94
		Monitor amb dockstation integrada			05/12/2023			30,35	119,17
12.812 300107	39858		GI	COMPRA	182,11	Edifici c. Narcís Giralt, 74		182,11	62,94
		Monitor amb dockstation integrada			05/12/2023			30,35	119,17
12.813 300107	39859		GI	COMPRA	182,11	Edifici c. Narcís Giralt, 74		182,11	62,94

AJUNTAMENT-AJUNTAMENT DE SABADELL

LLIBRE A LLIBRE A: BENS, DRETS I OBLIGACIONS DE L'ENT LOCAL

EPÍGRAF: I.2 SERVEI PÚBLIC

SUBEPÍGRAF: I.2.C MOBLES

CLASSIFICACIÓ	N. BÉ	QUANT. / DESCRIPCIÓ	C. GESTO / C. COST	T. ADQUISICIÓ	COST ADQUI. / D- ALTA	CENTRE / UBICACIÓ	PLANTA / ESPAI	V.B.C. / DOT. AMORT	F.A. / V.C.
		Monitor amb dockstation integrada			05/12/2023			30,35	119,17
12.814 300107	39860		GI	COMPRA	182,11	Edifici c. Narcís Giralt, 74		182,11	62,94
		Monitor amb dockstation integrada			05/12/2023			30,35	119,17
12.815 300107	39861		GI	COMPRA	182,11	Edifici c. Narcís Giralt, 74		182,11	62,94
		Monitor amb dockstation integrada			05/12/2023			30,35	119,17
12.816 300107	39862		GI	COMPRA	182,11	Edifici c. Narcís Giralt, 74		182,11	62,94
		Monitor amb dockstation integrada			05/12/2023			30,35	119,17
12.817 300107	39863		GI	COMPRA	182,11	Edifici c. Narcís Giralt, 74		182,11	62,94
		Monitor amb dockstation integrada			05/12/2023			30,35	119,17
12.818 300107	39864		GI	COMPRA	182,11	Edifici c. Narcís Giralt, 74		182,11	62,94
		Monitor amb dockstation integrada			05/12/2023			30,35	119,17
12.819 300107	39865		GI	COMPRA	182,11	Edifici c. Narcís Giralt, 74		182,11	62,94
		Monitor amb dockstation integrada			05/12/2023			30,35	119,17
12.820 300107	39866		GI	COMPRA	182,11	Edifici c. Narcís Giralt, 74		182,11	62,94
		Monitor amb dockstation integrada			05/12/2023			30,35	119,17
12.821 300107	39867		GI	COMPRA	182,11	Edifici c. Narcís Giralt, 74		182,11	62,94
		Monitor amb dockstation integrada			05/12/2023			30,35	119,17
12.822 300107	39868		GI	COMPRA	182,11	Edifici c. Narcís Giralt, 74		182,11	62,94
		Monitor amb dockstation integrada			05/12/2023			30,35	119,17
12.823 300107	39869		GI	COMPRA	182,11	Edifici c. Narcís Giralt, 74		182,11	62,94

AJUNTAMENT-AJUNTAMENT DE SABADELL

LLIBRE A LLIBRE A: BENS, DRETS I OBLIGACIONS DE L'ENT LOCAL

EPÍGRAF: I.2 SERVEI PÚBLIC

SUBEPÍGRAF: I.2.C MOBLES

CLASSIFICACIÓ	N. BÉ	QUANT. / DESCRIPCIÓ	C. GESTO / C. COST	T. ADQUISICIÓ	COST ADQUI. / D- ALTA	CENTRE / UBICACIÓ	PLANTA / ESPAI	V.B.C. / DOT. AMORT	F.A. / V.C.
		Monitor amb dockstation integrada			05/12/2023			30,35	119,17
12.824 300107	39870		GI	COMPRA	182,11	Edifici c. Narcís Giralt, 74		182,11	62,94
		Monitor amb dockstation integrada			05/12/2023			30,35	119,17
12.825 300107	39871		GI	COMPRA	182,11	Edifici c. Narcís Giralt, 74		182,11	62,94
		Monitor amb dockstation integrada			05/12/2023			30,35	119,17
12.826 300107	39872		GI	COMPRA	182,11	Edifici c. Narcís Giralt, 74		182,11	62,94
		Monitor amb dockstation integrada			05/12/2023			30,35	119,17
12.827 300107	39873		GI	COMPRA	182,11	Edifici c. Narcís Giralt, 74		182,11	62,94
		Monitor amb dockstation integrada			05/12/2023			30,35	119,17
12.828 300107	39874		GI	COMPRA	182,11	Edifici c. Narcís Giralt, 74		182,11	62,94
		Monitor amb dockstation integrada			05/12/2023			30,35	119,17
12.829 300107	39875		GI	COMPRA	182,11	Edifici c. Narcís Giralt, 74		182,11	62,94
		Monitor amb dockstation integrada			05/12/2023			30,35	119,17
12.830 300107	39876		GI	COMPRA	182,11	Edifici c. Narcís Giralt, 74		182,11	62,94
		Monitor amb dockstation integrada			05/12/2023			30,35	119,17
12.831 300107	39877		GI	COMPRA	182,11	Edifici c. Narcís Giralt, 74		182,11	62,94
		Monitor amb dockstation integrada			05/12/2023			30,35	119,17
12.832 300107	39878		GI	COMPRA	182,11	Edifici c. Narcís Giralt, 74		182,11	62,94
		Monitor amb dockstation integrada			05/12/2023			30,35	119,17
12.833 300107	39879		GI	COMPRA	182,11	Edifici c. Narcís Giralt, 74		182,11	62,94

AJUNTAMENT-AJUNTAMENT DE SABADELL

LLIBRE A LLIBRE A: BENS, DRETS I OBLIGACIONS DE L'ENT LOCAL

EPÍGRAF: I.2 SERVEI PÚBLIC

SUBEPÍGRAF: I.2.C MOBLES

CLASSIFICACIÓ	N. BÉ	QUANT. / DESCRIPCIÓ	C. GESTO / C. COST	T. ADQUISICIÓ	COST ADQUI. / D- ALTA	CENTRE / UBICACIÓ	PLANTA / ESPAI	V.B.C. / DOT. AMORT	F.A. / V.C.
		Monitor amb dockstation integrada			05/12/2023			30,35	119,17
12.834 300107	39880		GI	COMPRA	182,11	Edifici c. Narcís Giralt, 74		182,11	62,94
		Monitor amb dockstation integrada			05/12/2023			30,35	119,17
12.835 300107	39881		GI	COMPRA	182,11	Edifici c. Narcís Giralt, 74		182,11	62,94
		Monitor amb dockstation integrada			05/12/2023			30,35	119,17
12.836 300107	39882		GI	COMPRA	182,11	Edifici c. Narcís Giralt, 74		182,11	62,94
		Monitor amb dockstation integrada			05/12/2023			30,35	119,17
12.837 300107	39883		GI	COMPRA	182,11	Edifici c. Narcís Giralt, 74		182,11	62,94
		Monitor amb dockstation integrada			05/12/2023			30,35	119,17
12.838 300107	39884		GI	COMPRA	182,11	Edifici c. Narcís Giralt, 74		182,11	62,94
		Monitor amb dockstation integrada			05/12/2023			30,35	119,17
12.839 300107	39885		GI	COMPRA	182,11	Edifici c. Narcís Giralt, 74		182,11	62,94
		Monitor amb dockstation integrada			05/12/2023			30,35	119,17
12.840 300107	39886		GI	COMPRA	182,11	Edifici c. Narcís Giralt, 74		182,11	62,94
		Monitor amb dockstation integrada			05/12/2023			30,35	119,17
12.841 300107	39887		GI	COMPRA	182,11	Edifici c. Narcís Giralt, 74		182,11	62,94
		Monitor amb dockstation integrada			05/12/2023			30,35	119,17
12.842 300107	39888		GI	COMPRA	182,11	Edifici c. Narcís Giralt, 74		182,11	62,94
		Monitor amb dockstation integrada			05/12/2023			30,35	119,17
12.843 300107	39889		GI	COMPRA	182,11	Edifici c. Narcís Giralt, 74		182,11	62,94

AJUNTAMENT-AJUNTAMENT DE SABADELL

LLIBRE A LLIBRE A: BENS, DRETS I OBLIGACIONS DE L'ENT LOCAL

EPÍGRAF: I.2 SERVEI PÚBLIC

SUBEPÍGRAF: I.2.C MOBLES

CLASSIFICACIÓ	N. BÉ	QUANT. / DESCRIPCIÓ	C. GESTO / C. COST	T. ADQUISICIÓ	COST ADQUI. / D- ALTA	CENTRE / UBICACIÓ	PLANTA / ESPAI	V.B.C. / DOT. AMORT	F.A. / V.C.
		Monitor amb dockstation integrada			05/12/2023			30,35	119,17
12.844 300107	39890		GI	COMPRA	182,11	Edifici c. Narcís Giralt, 74		182,11	62,94
		Monitor amb dockstation integrada			05/12/2023			30,35	119,17
12.845 300107	39891		GI	COMPRA	182,11	Edifici c. Narcís Giralt, 74		182,11	62,94
		Monitor amb dockstation integrada			05/12/2023			30,35	119,17
12.846 300107	39892		GI	COMPRA	182,11	Edifici c. Narcís Giralt, 74		182,11	62,94
		Monitor amb dockstation integrada			05/12/2023			30,35	119,17
12.847 300107	39893		GI	COMPRA	182,11	Edifici c. Narcís Giralt, 74		182,11	62,94
		Monitor amb dockstation integrada			05/12/2023			30,35	119,17
12.848 300107	39894		GI	COMPRA	182,11	Edifici c. Narcís Giralt, 74		182,11	62,94
		Monitor amb dockstation integrada			05/12/2023			30,35	119,17
12.849 300107	39895		GI	COMPRA	182,11	Edifici c. Narcís Giralt, 74		182,11	62,94
		Monitor amb dockstation integrada			05/12/2023			30,35	119,17
12.850 300107	39896		GI	COMPRA	182,11	Edifici c. Narcís Giralt, 74		182,11	62,94
		Monitor amb dockstation integrada			05/12/2023			30,35	119,17
12.851 300107	39897		GI	COMPRA	182,11	Edifici c. Narcís Giralt, 74		182,11	62,94
		Monitor amb dockstation integrada			05/12/2023			30,35	119,17
12.852 300107	39898		GI	COMPRA	182,11	Edifici c. Narcís Giralt, 74		182,11	62,94
		Monitor amb dockstation integrada			05/12/2023			30,35	119,17
12.853 300107	39899		GI	COMPRA	182,11	Edifici c. Narcís Giralt, 74		182,11	62,94

AJUNTAMENT-AJUNTAMENT DE SABADELL

LLIBRE A LLIBRE A: BENS, DRETS I OBLIGACIONS DE L'ENT LOCAL

EPÍGRAF: I.2 SERVEI PÚBLIC

SUBEPÍGRAF: I.2.C MOBLES

CLASSIFICACIÓ	N. BÉ	QUANT. / DESCRIPCIÓ	C. GESTO / C. COST	T. ADQUISICIÓ	COST ADQUI. / D- ALTA	CENTRE / UBICACIÓ	PLANTA / ESPAI	V.B.C. / DOT. AMORT	F.A. / V.C.
		Monitor amb dockstation integrada			05/12/2023			30,35	119,17
12.854 300107	39900		GI	COMPRA	182,11	Edifici c. Narcís Giralt, 74		182,11	62,94
		Monitor amb dockstation integrada			05/12/2023			30,35	119,17
12.855 300107	39901		GI	COMPRA	182,11	Edifici c. Narcís Giralt, 74		182,11	62,94
		Monitor amb dockstation integrada			05/12/2023			30,35	119,17
12.856 300107	39902		GI	COMPRA	182,11	Edifici c. Narcís Giralt, 74		182,11	62,94
		Monitor amb dockstation integrada			05/12/2023			30,35	119,17
12.857 300107	39903		GI	COMPRA	182,11	Edifici c. Narcís Giralt, 74		182,11	62,94
		Monitor amb dockstation integrada			05/12/2023			30,35	119,17
12.858 300107	39904		GI	COMPRA	182,11	Edifici c. Narcís Giralt, 74		182,11	62,94
		Monitor amb dockstation integrada			05/12/2023			30,35	119,17
12.859 300107	39905		GI	COMPRA	182,11	Edifici c. Narcís Giralt, 74		182,11	62,94
		Monitor amb dockstation integrada			05/12/2023			30,35	119,17
12.860 300107	39906		GI	COMPRA	182,11	Edifici c. Narcís Giralt, 74		182,11	62,94
		Monitor amb dockstation integrada			05/12/2023			30,35	119,17
12.861 300107	39907		GI	COMPRA	182,11	Edifici c. Narcís Giralt, 74		182,11	62,94
		Monitor amb dockstation integrada			05/12/2023			30,35	119,17
12.862 300107	39908		GI	COMPRA	182,11	Edifici c. Narcís Giralt, 74		182,11	62,94
		Monitor amb dockstation integrada			05/12/2023			30,35	119,17
12.863 300107	39909		GI	COMPRA	182,11	Edifici c. Narcís Giralt, 74		182,11	62,94

AJUNTAMENT-AJUNTAMENT DE SABADELL

LLIBRE A LLIBRE A: BENS, DRETS I OBLIGACIONS DE L'ENT LOCAL

EPÍGRAF: I.2 SERVEI PÚBLIC

SUBEPÍGRAF: I.2.C MOBLES

CLASSIFICACIÓ	N. BÉ	QUANT. / DESCRIPCIÓ	C. GESTO / C. COST	T. ADQUISICIÓ	COST ADQUI. / D- ALTA	CENTRE / UBICACIÓ	PLANTA / ESPAI	V.B.C. / DOT. AMORT	F.A. / V.C.
		Monitor amb dockstation integrada			05/12/2023			30,35	119,17
12.864 300107	39910		GI	COMPRA	182,11	Edifici c. Narcís Giralt, 74		182,11	62,94
		Monitor amb dockstation integrada			05/12/2023			30,35	119,17
12.865 300107	39911		GI	COMPRA	182,11	Edifici c. Narcís Giralt, 74		182,11	62,94
		Monitor amb dockstation integrada			05/12/2023			30,35	119,17
12.866 300107	39912		GI	COMPRA	182,11	Edifici c. Narcís Giralt, 74		182,11	62,94
		Monitor amb dockstation integrada			05/12/2023			30,35	119,17
12.867 300107	39913		GI	COMPRA	182,11	Edifici c. Narcís Giralt, 74		182,11	62,94
		Monitor amb dockstation integrada			05/12/2023			30,35	119,17
12.868 300107	39914		GI	COMPRA	182,11	Edifici c. Narcís Giralt, 74		182,11	62,94
		Monitor amb dockstation integrada			05/12/2023			30,35	119,17
12.869 300107	39915		GI	COMPRA	182,11	Edifici c. Narcís Giralt, 74		182,11	62,94
		Monitor amb dockstation integrada			05/12/2023			30,35	119,17
12.870 300107	39916		GI	COMPRA	182,11	Edifici c. Narcís Giralt, 74		182,11	62,94
		Monitor amb dockstation integrada			05/12/2023			30,35	119,17
12.871 300107	39917		GI	COMPRA	182,11	Edifici c. Narcís Giralt, 74		182,11	62,94
		Monitor amb dockstation integrada			05/12/2023			30,35	119,17
12.872 300107	39918		GI	COMPRA	182,11	Edifici c. Narcís Giralt, 74		182,11	62,94
		Monitor amb dockstation integrada			05/12/2023			30,35	119,17
12.873 300107	39919		GI	COMPRA	182,11	Edifici c. Narcís Giralt, 74		182,11	62,94

AJUNTAMENT-AJUNTAMENT DE SABADELL

LLIBRE A LLIBRE A: BENS, DRETS I OBLIGACIONS DE L'ENT LOCAL

EPÍGRAF: I.2 SERVEI PÚBLIC

SUBEPÍGRAF: I.2.C MOBLES

CLASSIFICACIÓ	N. BÉ	QUANT. / DESCRIPCIÓ	C. GESTO / C. COST	T. ADQUISICIÓ	COST ADQUI. / D- ALTA	CENTRE / UBICACIÓ	PLANTA / ESPAI	V.B.C. / DOT. AMORT	F.A. / V.C.
		Monitor amb dockstation integrada			05/12/2023			30,35	119,17
12.874 300107	39920		GI	COMPRA	182,11	Edifici c. Narcís Giralt, 74		182,11	62,94
		Monitor amb dockstation integrada			05/12/2023			30,35	119,17
12.875 300107	39921		GI	COMPRA	182,11	Edifici c. Narcís Giralt, 74		182,11	62,94
		Monitor amb dockstation integrada			05/12/2023			30,35	119,17
12.876 300107	39922		GI	COMPRA	182,11	Edifici c. Narcís Giralt, 74		182,11	62,94
		Monitor amb dockstation integrada			05/12/2023			30,35	119,17
12.877 300107	39923		GI	COMPRA	182,11	Edifici c. Narcís Giralt, 74		182,11	62,94
		Monitor amb dockstation integrada			05/12/2023			30,35	119,17
12.878 300107	39924		GI	COMPRA	182,11	Edifici c. Narcís Giralt, 74		182,11	62,94
		Monitor amb dockstation integrada			05/12/2023			30,35	119,17
12.879 300107	39925		GI	COMPRA	182,11	Edifici c. Narcís Giralt, 74		182,11	62,94
		Monitor amb dockstation integrada			05/12/2023			30,35	119,17
12.880 300107	39926		GI	COMPRA	182,11	Edifici c. Narcís Giralt, 74		182,11	62,94
		Monitor amb dockstation integrada			05/12/2023			30,35	119,17
12.881 300107	39927		GI	COMPRA	182,11	Edifici c. Narcís Giralt, 74		182,11	62,94
		Monitor amb dockstation integrada			05/12/2023			30,35	119,17
12.882 300107	39928		GI	COMPRA	182,11	Edifici c. Narcís Giralt, 74		182,11	62,94
		Monitor amb dockstation integrada			05/12/2023			30,35	119,17
12.883 300107	39929		GI	COMPRA	182,11	Edifici c. Narcís Giralt, 74		182,11	62,94

AJUNTAMENT-AJUNTAMENT DE SABADELL

LLIBRE A LLIBRE A: BENS, DRETS I OBLIGACIONS DE L'ENT LOCAL

EPÍGRAF: I.2 SERVEI PÚBLIC

SUBEPÍGRAF: I.2.C MOBLES

CLASSIFICACIÓ	N. BÉ	QUANT. / DESCRIPCIÓ	C. GESTO / C. COST	T. ADQUISICIÓ	COST ADQUI. / D- ALTA	CENTRE / UBICACIÓ	PLANTA / ESPAI	V.B.C. / DOT. AMORT	F.A. / V.C.
		Monitor amb dockstation integrada			05/12/2023			30,35	119,17
12.884 300107	39930		GI	COMPRA	182,11	Edifici c. Narcís Giralt, 74		182,11	62,94
		Monitor amb dockstation integrada			05/12/2023			30,35	119,17
12.885 300107	39931		GI	COMPRA	182,11	Edifici c. Narcís Giralt, 74		182,11	62,94
		Monitor amb dockstation integrada			05/12/2023			30,35	119,17
12.886 300107	39932		GI	COMPRA	182,11	Edifici c. Narcís Giralt, 74		182,11	62,94
		Monitor amb dockstation integrada			05/12/2023			30,35	119,17
12.887 300107	39933		GI	COMPRA	182,11	Edifici c. Narcís Giralt, 74		182,11	62,94
		Monitor amb dockstation integrada			05/12/2023			30,35	119,17
12.888 300107	39934		GI	COMPRA	182,11	Edifici c. Narcís Giralt, 74		182,11	62,94
		Monitor amb dockstation integrada			05/12/2023			30,35	119,17
12.889 300107	39935		GI	COMPRA	182,11	Edifici c. Narcís Giralt, 74		182,11	62,94
		Monitor amb dockstation integrada			05/12/2023			30,35	119,17
12.890 300107	39936		GI	COMPRA	182,11	Edifici c. Narcís Giralt, 74		182,11	62,94
		Monitor amb dockstation integrada			05/12/2023			30,35	119,17
12.891 300107	39937		GI	COMPRA	182,11	Edifici c. Narcís Giralt, 74		182,11	62,94
		Monitor amb dockstation integrada			05/12/2023			30,35	119,17
12.892 300107	39938		GI	COMPRA	182,11	Edifici c. Narcís Giralt, 74		182,11	62,94
		Monitor amb dockstation integrada			05/12/2023			30,35	119,17
12.893 300107	39939		GI	COMPRA	182,11	Edifici c. Narcís Giralt, 74		182,11	62,94

AJUNTAMENT-AJUNTAMENT DE SABADELL

LLIBRE A LLIBRE A: BENS, DRETS I OBLIGACIONS DE L'ENT LOCAL

EPÍGRAF: I.2 SERVEI PÚBLIC

SUBEPÍGRAF: I.2.C MOBLES

CLASSIFICACIÓ	N. BÉ	QUANT. / DESCRIPCIÓ	C. GESTO / C. COST	T. ADQUISICIÓ	COST ADQUI. / D- ALTA	CENTRE / UBICACIÓ	PLANTA / ESPAI	V.B.C. / DOT. AMORT	F.A. / V.C.
		Monitor amb dockstation integrada			05/12/2023			30,35	119,17
12.894 300107	39940		GI	COMPRA	182,11	Edifici c. Narcís Giralt, 74		182,11	62,94
		Monitor amb dockstation integrada			05/12/2023			30,35	119,17
12.895 300107	39941		GI	COMPRA	182,11	Edifici c. Narcís Giralt, 74		182,11	62,94
		Monitor amb dockstation integrada			05/12/2023			30,35	119,17
12.896 300107	39942		GI	COMPRA	182,11	Edifici c. Narcís Giralt, 74		182,11	62,94
		Monitor amb dockstation integrada			05/12/2023			30,35	119,17
12.897 300107	39943		GI	COMPRA	182,11	Edifici c. Narcís Giralt, 74		182,11	62,94
		Monitor amb dockstation integrada			05/12/2023			30,35	119,17
12.898 300107	39944		GI	COMPRA	182,11	Edifici c. Narcís Giralt, 74		182,11	62,94
		Monitor amb dockstation integrada			05/12/2023			30,35	119,17
12.899 300107	39945		GI	COMPRA	182,11	Edifici c. Narcís Giralt, 74		182,11	62,94
		Monitor amb dockstation integrada			05/12/2023			30,35	119,17
12.900 300107	39946		GI	COMPRA	182,11	Edifici c. Narcís Giralt, 74		182,11	62,94
		Monitor amb dockstation integrada			05/12/2023			30,35	119,17
12.901 300107	39947		GI	COMPRA	182,11	Edifici c. Narcís Giralt, 74		182,11	62,94
		Monitor amb dockstation integrada			05/12/2023			30,35	119,17
12.902 300107	39948		GI	COMPRA	182,11	Edifici c. Narcís Giralt, 74		182,11	62,94
		Monitor amb dockstation integrada			05/12/2023			30,35	119,17
12.903 300107	39949		GI	COMPRA	182,11	Edifici c. Narcís Giralt, 74		182,11	62,94

AJUNTAMENT-AJUNTAMENT DE SABADELL

LLIBRE A LLIBRE A: BENS, DRETS I OBLIGACIONS DE L'ENT LOCAL

EPÍGRAF: I.2 SERVEI PÚBLIC

SUBEPÍGRAF: I.2.C MOBLES

CLASSIFICACIÓ	N. BÉ	QUANT. / DESCRIPCIÓ	C. GESTO / C. COST	T. ADQUISICIÓ	COST ADQUI. / D- ALTA	CENTRE / UBICACIÓ	PLANTA / ESPAI	V.B.C. / DOT. AMORT	F.A. / V.C.
		Monitor amb dockstation integrada			05/12/2023			30,35	119,17
12.904 300107	39950		GI	COMPRA	182,11	Edifici c. Narcís Giralt, 74		182,11	62,94
		Monitor amb dockstation integrada			05/12/2023			30,35	119,17
12.905 300107	39951		GI	COMPRA	182,11	Edifici c. Narcís Giralt, 74		182,11	62,94
		Monitor amb dockstation integrada			05/12/2023			30,35	119,17
12.906 300107	39952		GI	COMPRA	182,11	Edifici c. Narcís Giralt, 74		182,11	62,94
		Monitor amb dockstation integrada			05/12/2023			30,35	119,17
12.907 300107	39953		GI	COMPRA	182,11	Edifici c. Narcís Giralt, 74		182,11	62,94
		Monitor amb dockstation integrada			05/12/2023			30,35	119,17
12.908 300107	39954		GI	COMPRA	182,11	Edifici c. Narcís Giralt, 74		182,11	62,94
		Monitor amb dockstation integrada			05/12/2023			30,35	119,17
12.909 300107	39955		GI	COMPRA	182,11	Edifici c. Narcís Giralt, 74		182,11	62,94
		Monitor amb dockstation integrada			05/12/2023			30,35	119,17
12.910 300107	39956		GI	COMPRA	182,11	Edifici c. Narcís Giralt, 74		182,11	62,94
		Monitor amb dockstation integrada			05/12/2023			30,35	119,17
12.911 300107	39957		GI	COMPRA	182,11	Edifici c. Narcís Giralt, 74		182,11	62,94
		Monitor amb dockstation integrada			05/12/2023			30,35	119,17
12.912 300107	39958		GI	COMPRA	182,11	Edifici c. Narcís Giralt, 74		182,11	62,94
		Monitor amb dockstation integrada			05/12/2023			30,35	119,17
12.913 300107	39959		GI	COMPRA	182,11	Edifici c. Narcís Giralt, 74		182,11	62,94

AJUNTAMENT-AJUNTAMENT DE SABADELL

LLIBRE A LLIBRE A: BENS, DRETS I OBLIGACIONS DE L'ENT LOCAL

EPÍGRAF: I.2 SERVEI PÚBLIC

SUBEPÍGRAF: I.2.C MOBLES

CLASSIFICACIÓ	N. BÉ	QUANT. / DESCRIPCIÓ	C. GESTO / C. COST	T. ADQUISICIÓ	COST ADQUI. / D- ALTA	CENTRE / UBICACIÓ	PLANTA / ESPAI	V.B.C. / DOT. AMORT	F.A. / V.C.
		Monitor amb dockstation integrada			05/12/2023			30,35	119,17
12.914 300107	39960		GI	COMPRA	182,11	Edifici c. Narcís Giralt, 74		182,11	62,94
		Monitor amb dockstation integrada			05/12/2023			30,35	119,17
12.915 300107	39961		GI	COMPRA	182,11	Edifici c. Narcís Giralt, 74		182,11	62,94
		Monitor amb dockstation integrada			05/12/2023			30,35	119,17
12.916 300107	39962		GI	COMPRA	182,11	Edifici c. Narcís Giralt, 74		182,11	62,94
		Monitor amb dockstation integrada			05/12/2023			30,35	119,17
12.917 300107	39963		GI	COMPRA	182,11	Edifici c. Narcís Giralt, 74		182,11	62,94
		Monitor amb dockstation integrada			05/12/2023			30,35	119,17
12.918 300107	39964		GI	COMPRA	182,11	Edifici c. Narcís Giralt, 74		182,11	62,94
		Monitor amb dockstation integrada			05/12/2023			30,35	119,17
12.919 300107	39965		GI	COMPRA	182,11	Edifici c. Narcís Giralt, 74		182,11	62,94
		Monitor amb dockstation integrada			05/12/2023			30,35	119,17
12.920 300107	39966		GI	COMPRA	182,11	Edifici c. Narcís Giralt, 74		182,11	62,94
		Monitor amb dockstation integrada			05/12/2023			30,35	119,17
12.921 300107	39967		GI	COMPRA	182,11	Edifici c. Narcís Giralt, 74		182,11	62,94
		Monitor amb dockstation integrada			05/12/2023			30,35	119,17
12.922 300107	39968		GI	COMPRA	182,11	Edifici c. Narcís Giralt, 74		182,11	62,94
		Monitor amb dockstation integrada			05/12/2023			30,35	119,17
12.923 300107	39969		GI	COMPRA	182,11	Edifici c. Narcís Giralt, 74		182,11	62,94

AJUNTAMENT-AJUNTAMENT DE SABADELL

LLIBRE A LLIBRE A: BENS, DRETS I OBLIGACIONS DE L'ENT LOCAL

EPÍGRAF: I.2 SERVEI PÚBLIC

SUBEPÍGRAF: I.2.C MOBLES

CLASSIFICACIÓ	N. BÉ	QUANT. / DESCRIPCIÓ	C. GESTO / C. COST	T. ADQUISICIÓ	COST ADQUI. / D- ALTA	CENTRE / UBICACIÓ	PLANTA / ESPAI	V.B.C. / DOT. AMORT	F.A. / V.C.
		Monitor amb dockstation integrada			05/12/2023			30,35	119,17
12.924 300107	39970		GI	COMPRA	182,11	Edifici c. Narcís Giralt, 74		182,11	62,94
		Monitor amb dockstation integrada			05/12/2023			30,35	119,17
12.925 300107	39971		GI	COMPRA	182,11	Edifici c. Narcís Giralt, 74		182,11	62,94
		Monitor amb dockstation integrada			05/12/2023			30,35	119,17
12.926 300107	39972		GI	COMPRA	182,11	Edifici c. Narcís Giralt, 74		182,11	62,94
		Monitor amb dockstation integrada			05/12/2023			30,35	119,17
12.927 300107	39973		GI	COMPRA	182,11	Edifici c. Narcís Giralt, 74		182,11	62,94
		Monitor amb dockstation integrada			05/12/2023			30,35	119,17
12.928 300107	39974		GI	COMPRA	182,11	Edifici c. Narcís Giralt, 74		182,11	62,94
		Monitor amb dockstation integrada			05/12/2023			30,35	119,17
12.929 300107	39975		GI	COMPRA	182,11	Edifici c. Narcís Giralt, 74		182,11	62,94
		Monitor amb dockstation integrada			05/12/2023			30,35	119,17
12.930 300107	39976		GI	COMPRA	182,11	Edifici c. Narcís Giralt, 74		182,11	62,94
		Monitor amb dockstation integrada			05/12/2023			30,35	119,17
12.931 300107	39977		GI	COMPRA	182,11	Edifici c. Narcís Giralt, 74		182,11	62,94
		Monitor amb dockstation integrada			05/12/2023			30,35	119,17
12.932 300107	39978		GI	COMPRA	182,11	Edifici c. Narcís Giralt, 74		182,11	62,94
		Monitor amb dockstation integrada			05/12/2023			30,35	119,17
12.933 300107	39979		GI	COMPRA	182,11	Edifici c. Narcís Giralt, 74		182,11	62,94

AJUNTAMENT-AJUNTAMENT DE SABADELL

LLIBRE A LLIBRE A: BENS, DRETS I OBLIGACIONS DE L'ENT LOCAL

EPÍGRAF: I.2 SERVEI PÚBLIC

SUBEPÍGRAF: I.2.C MOBLES

CLASSIFICACIÓ	N. BÉ	QUANT. / DESCRIPCIÓ	C. GESTO / C. COST	T. ADQUISICIÓ	COST ADQUI. / D- ALTA	CENTRE / UBICACIÓ	PLANTA / ESPAI	V.B.C. / DOT. AMORT	F.A. / V.C.
		Monitor amb dockstation integrada			05/12/2023			30,35	119,17
12.934 300107	39980		GI	COMPRA	182,11	Edifici c. Narcís Giralt, 74		182,11	62,94
		Monitor amb dockstation integrada			05/12/2023			30,35	119,17
12.935 300107	39981		GI	COMPRA	182,11	Edifici c. Narcís Giralt, 74		182,11	62,94
		Monitor amb dockstation integrada			05/12/2023			30,35	119,17
12.936 300107	39982		GI	COMPRA	182,11	Edifici c. Narcís Giralt, 74		182,11	62,94
		Monitor amb dockstation integrada			05/12/2023			30,35	119,17
12.937 300107	39983		GI	COMPRA	182,11	Edifici c. Narcís Giralt, 74		182,11	62,94
		Monitor amb dockstation integrada			05/12/2023			30,35	119,17
12.938 300107	39984		GI	COMPRA	182,11	Edifici c. Narcís Giralt, 74		182,11	62,94
		Monitor amb dockstation integrada			05/12/2023			30,35	119,17
12.939 300107	39985		GI	COMPRA	182,11	Edifici c. Narcís Giralt, 74		182,11	62,94
		Monitor amb dockstation integrada			05/12/2023			30,35	119,17
12.940 300107	39986		GI	COMPRA	182,11	Edifici c. Narcís Giralt, 74		182,11	62,94
		Monitor amb dockstation integrada			05/12/2023			30,35	119,17
12.941 300107	39987		GI	COMPRA	182,11	Edifici c. Narcís Giralt, 74		182,11	62,94
		Monitor amb dockstation integrada			05/12/2023			30,35	119,17
12.942 300107	39988		GI	COMPRA	182,11	Edifici c. Narcís Giralt, 74		182,11	62,94
		Monitor amb dockstation integrada			05/12/2023			30,35	119,17
12.943 300107	39989		GI	COMPRA	182,11	Edifici c. Narcís Giralt, 74		182,11	62,94

AJUNTAMENT-AJUNTAMENT DE SABADELL

LLIBRE A LLIBRE A: BENS, DRETS I OBLIGACIONS DE L'ENT LOCAL

EPÍGRAF: I.2 SERVEI PÚBLIC

SUBEPÍGRAF: I.2.C MOBLES

CLASSIFICACIÓ	N. BÉ	QUANT. / DESCRIPCIÓ	C. GESTO / C. COST	T. ADQUISICIÓ	COST ADQUI. / D- ALTA	CENTRE / UBICACIÓ	PLANTA / ESPAI	V.B.C. / DOT. AMORT	F.A. / V.C.
		Monitor amb dockstation integrada			05/12/2023			30,35	119,17
12.944 300107	39990		GI	COMPRA	182,11	Edifici c. Narcís Giralt, 74		182,11	62,94
		Monitor amb dockstation integrada			05/12/2023			30,35	119,17
12.945 300107	39991		GI	COMPRA	182,11	Edifici c. Narcís Giralt, 74		182,11	62,94
		Monitor amb dockstation integrada			05/12/2023			30,35	119,17
12.946 300107	39992		GI	COMPRA	182,11	Edifici c. Narcís Giralt, 74		182,11	62,94
		Monitor amb dockstation integrada			05/12/2023			30,35	119,17
12.947 300107	39993		GI	COMPRA	182,11	Edifici c. Narcís Giralt, 74		182,11	62,94
		Monitor amb dockstation integrada			05/12/2023			30,35	119,17
12.948 300107	39994		GI	COMPRA	182,11	Edifici c. Narcís Giralt, 74		182,11	62,94
		Monitor amb dockstation integrada			05/12/2023			30,35	119,17
12.949 300107	39995		GI	COMPRA	182,11	Edifici c. Narcís Giralt, 74		182,11	62,94
		Monitor amb dockstation integrada			05/12/2023			30,35	119,17
12.950 300107	39996		GI	COMPRA	182,11	Edifici c. Narcís Giralt, 74		182,11	62,94
		Monitor amb dockstation integrada			05/12/2023			30,35	119,17
12.951 300107	39997		GI	COMPRA	182,11	Edifici c. Narcís Giralt, 74		182,11	62,94
		Monitor amb dockstation integrada			05/12/2023			30,35	119,17
12.952 300107	39998		GI	COMPRA	182,11	Edifici c. Narcís Giralt, 74		182,11	62,94
		Monitor amb dockstation integrada			05/12/2023			30,35	119,17
12.953 300107	39999		GI	COMPRA	182,11	Edifici c. Narcís Giralt, 74		182,11	62,94

AJUNTAMENT-AJUNTAMENT DE SABADELL

LLIBRE A LLIBRE A: BENS, DRETS I OBLIGACIONS DE L'ENT LOCAL

EPÍGRAF: I.2 SERVEI PÚBLIC

SUBEPÍGRAF: I.2.C MOBLES

CLASSIFICACIÓ	N. BÉ	QUANT. / DESCRIPCIÓ	C. GESTO / C. COST	T. ADQUISICIÓ	COST ADQUI. / D- ALTA	CENTRE / UBICACIÓ	PLANTA / ESPAI	V.B.C. / DOT. AMORT	F.A. / V.C.
		Monitor amb dockstation integrada			05/12/2023			30,35	119,17
12.954 300107	40000		GI	COMPRA	182,11	Edifici c. Narcís Giralt, 74		182,11	62,94
		Monitor amb dockstation integrada			05/12/2023			30,35	119,17
12.955 300107	40001		GI	COMPRA	182,11	Edifici c. Narcís Giralt, 74		182,11	62,94
		Monitor amb dockstation integrada			05/12/2023			30,35	119,17
12.956 300107	40002		GI	COMPRA	182,11	Edifici c. Narcís Giralt, 74		182,11	62,94
		Monitor amb dockstation integrada			05/12/2023			30,35	119,17
12.957 300107	40003		GI	COMPRA	182,11	Edifici c. Narcís Giralt, 74		182,11	62,94
		Monitor amb dockstation integrada			05/12/2023			30,35	119,17
12.958 300107	40004		GI	COMPRA	182,11	Edifici c. Narcís Giralt, 74		182,11	62,94
		Monitor amb dockstation integrada			05/12/2023			30,35	119,17
12.959 300107	40005		GI	COMPRA	182,11	Edifici c. Narcís Giralt, 74		182,11	62,94
		Monitor amb dockstation integrada			05/12/2023			30,35	119,17
12.960 300107	40006		GI	COMPRA	182,11	Edifici c. Narcís Giralt, 74		182,11	62,94
		Monitor amb dockstation integrada			05/12/2023			30,35	119,17
12.961 300107	40007		GI	COMPRA	182,11	Edifici c. Narcís Giralt, 74		182,11	62,94
		Monitor amb dockstation integrada			05/12/2023			30,35	119,17
12.962 300107	40008		GI	COMPRA	182,11	Edifici c. Narcís Giralt, 74		182,11	62,94
		Monitor amb dockstation integrada			05/12/2023			30,35	119,17
12.963 300107	40009		GI	COMPRA	182,11	Edifici c. Narcís Giralt, 74		182,11	62,94

AJUNTAMENT-AJUNTAMENT DE SABADELL

LLIBRE A LLIBRE A: BENS, DRETS I OBLIGACIONS DE L'ENT LOCAL

EPÍGRAF: I.2 SERVEI PÚBLIC

SUBEPÍGRAF: I.2.C MOBLES

CLASSIFICACIÓ	N. BÉ	QUANT. / DESCRIPCIÓ	C. GESTO / C. COST	T. ADQUISICIÓ	COST ADQUI. / D- ALTA	CENTRE / UBICACIÓ	PLANTA / ESPAI	V.B.C. / DOT. AMORT	F.A. / V.C.
		Monitor amb dockstation integrada			05/12/2023			30,35	119,17
12.964 300107	40010		GI	COMPRA	182,11	Edifici c. Narcís Giralt, 74		182,11	62,94
		Monitor amb dockstation integrada			05/12/2023			30,35	119,17
12.965 300107	40011		GI	COMPRA	182,11	Edifici c. Narcís Giralt, 74		182,11	62,94
		Monitor amb dockstation integrada			05/12/2023			30,35	119,17
12.966 300107	40012		GI	COMPRA	182,11	Edifici c. Narcís Giralt, 74		182,11	62,94
		Monitor amb dockstation integrada			05/12/2023			30,35	119,17
12.967 300107	40013		GI	COMPRA	182,11	Edifici c. Narcís Giralt, 74		182,11	62,94
		Monitor amb dockstation integrada			05/12/2023			30,35	119,17
12.968 300107	40014		GI	COMPRA	182,11	Edifici c. Narcís Giralt, 74		182,11	62,94
		Monitor amb dockstation integrada			05/12/2023			30,35	119,17
12.969 300107	40015		GI	COMPRA	182,11	Edifici c. Narcís Giralt, 74		182,11	62,94
		Monitor amb dockstation integrada			05/12/2023			30,35	119,17
12.970 300107	40016		GI	COMPRA	182,11	Edifici c. Narcís Giralt, 74		182,11	62,94
		Monitor amb dockstation integrada			05/12/2023			30,35	119,17
12.971 300107	40017		GI	COMPRA	182,11	Edifici c. Narcís Giralt, 74		182,11	62,94
		Monitor amb dockstation integrada			05/12/2023			30,35	119,17
12.972 300107	40018		GI	COMPRA	182,11	Edifici c. Narcís Giralt, 74		182,11	62,94
		Monitor amb dockstation integrada			05/12/2023			30,35	119,17
12.973 300107	40019		GI	COMPRA	182,11	Edifici c. Narcís Giralt, 74		182,11	62,94

AJUNTAMENT-AJUNTAMENT DE SABADELL

LLIBRE A LLIBRE A: BENS, DRETS I OBLIGACIONS DE L'ENT LOCAL

EPÍGRAF: I.2 SERVEI PÚBLIC

SUBEPÍGRAF: I.2.C MOBLES

CLASSIFICACIÓ	N. BÉ	QUANT. / DESCRIPCIÓ	C. GESTO / C. COST	T. ADQUISICIÓ	COST ADQUI. / D- ALTA	CENTRE / UBICACIÓ	PLANTA / ESPAI	V.B.C. / DOT. AMORT	F.A. / V.C.
		Monitor amb dockstation integrada			05/12/2023			30,35	119,17
12.974 300107	40020		GI	COMPRA	182,11	Edifici c. Narcís Giralt, 74		182,11	62,94
		Monitor amb dockstation integrada			05/12/2023			30,35	119,17
12.975 300107	40021		GI	COMPRA	182,11	Edifici c. Narcís Giralt, 74		182,11	62,94
		Monitor amb dockstation integrada			05/12/2023			30,35	119,17
12.976 300107	40022		GI	COMPRA	182,11	Edifici c. Narcís Giralt, 74		182,11	62,94
		Monitor amb dockstation integrada			05/12/2023			30,35	119,17
12.977 300107	40023		GI	COMPRA	182,11	Edifici c. Narcís Giralt, 74		182,11	62,94
		Monitor amb dockstation integrada			05/12/2023			30,35	119,17
12.978 300107	40024		GI	COMPRA	182,11	Edifici c. Narcís Giralt, 74		182,11	62,94
		Monitor amb dockstation integrada			05/12/2023			30,35	119,17
12.979 300107	40025		GI	COMPRA	182,11	Edifici c. Narcís Giralt, 74		182,11	62,94
		Monitor amb dockstation integrada			05/12/2023			30,35	119,17
12.980 300107	40026		GI	COMPRA	182,11	Edifici c. Narcís Giralt, 74		182,11	62,94
		Monitor amb dockstation integrada			05/12/2023			30,35	119,17
12.981 300107	40027		GI	COMPRA	182,11	Edifici c. Narcís Giralt, 74		182,11	62,94
		Monitor amb dockstation integrada			05/12/2023			30,35	119,17
12.982 300107	40028		GI	COMPRA	182,11	Edifici c. Narcís Giralt, 74		182,11	62,94
		Monitor amb dockstation integrada			05/12/2023			30,35	119,17
12.983 300107	40029		GI	COMPRA	182,11	Edifici c. Narcís Giralt, 74		182,11	62,94

AJUNTAMENT-AJUNTAMENT DE SABADELL

LLIBRE A LLIBRE A: BENS, DRETS I OBLIGACIONS DE L'ENT LOCAL

EPÍGRAF: I.2 SERVEI PÚBLIC

SUBEPÍGRAF: I.2.C MOBLES

CLASSIFICACIÓ	N. BÉ	QUANT. / DESCRIPCIÓ	C. GESTO / C. COST	T. ADQUISICIÓ	COST ADQUI. / D- ALTA	CENTRE / UBICACIÓ	PLANTA / ESPAI	V.B.C. / DOT. AMORT	F.A. / V.C.
		Monitor amb dockstation integrada			05/12/2023			30,35	119,17
12.984 300107	40030		GI	COMPRA	182,11	Edifici c. Narcís Giralt, 74		182,11	62,94
		Monitor amb dockstation integrada			05/12/2023			30,35	119,17
12.985 300107	40031		GI	COMPRA	182,11	Edifici c. Narcís Giralt, 74		182,11	62,94
		Monitor amb dockstation integrada			05/12/2023			30,35	119,17
12.986 300107	40032		GI	COMPRA	182,11	Edifici c. Narcís Giralt, 74		182,11	62,94
		Monitor amb dockstation integrada			05/12/2023			30,35	119,17
12.987 300107	40033		GI	COMPRA	182,11	Edifici c. Narcís Giralt, 74		182,11	62,94
		Monitor amb dockstation integrada			05/12/2023			30,35	119,17
12.988 300107	40034		GI	COMPRA	182,11	Edifici c. Narcís Giralt, 74		182,11	62,94
		Monitor amb dockstation integrada			05/12/2023			30,35	119,17
12.989 300107	40035		GI	COMPRA	182,11	Edifici c. Narcís Giralt, 74		182,11	62,94
		Monitor amb dockstation integrada			05/12/2023			30,35	119,17
12.990 300107	40036		GI	COMPRA	182,11	Edifici c. Narcís Giralt, 74		182,11	62,94
		Monitor amb dockstation integrada			05/12/2023			30,35	119,17
12.991 300107	40037		GI	COMPRA	182,11	Edifici c. Narcís Giralt, 74		182,11	62,94
		Monitor amb dockstation integrada			05/12/2023			30,35	119,17
12.992 300107	40038		GI	COMPRA	182,11	Edifici c. Narcís Giralt, 74		182,11	62,94
		Monitor amb dockstation integrada			05/12/2023			30,35	119,17
12.993 300107	40039		GI	COMPRA	182,11	Edifici c. Narcís Giralt, 74		182,11	62,94

AJUNTAMENT-AJUNTAMENT DE SABADELL

LLIBRE A LLIBRE A: BENS, DRETS I OBLIGACIONS DE L'ENT LOCAL

EPÍGRAF: I.2 SERVEI PÚBLIC

SUBEPÍGRAF: I.2.C MOBLES

CLASSIFICACIÓ	N. BÉ	QUANT. / DESCRIPCIÓ	C. GESTO / C. COST	T. ADQUISICIÓ	COST ADQUI. / D- ALTA	CENTRE / UBICACIÓ	PLANTA / ESPAI	V.B.C. / DOT. AMORT	F.A. / V.C.
		Monitor amb dockstation integrada			05/12/2023			30,35	119,17
12.994 300107	40040		GI	COMPRA	182,11	Edifici c. Narcís Giralt, 74		182,11	62,94
		Monitor amb dockstation integrada			05/12/2023			30,35	119,17
12.995 300107	40041		GI	COMPRA	182,11	Edifici c. Narcís Giralt, 74		182,11	64,19
		Monitor amb dockstation integrada			20/11/2023			30,35	117,92
12.996 300107	40042		GI	COMPRA	182,11	Edifici c. Narcís Giralt, 74		182,11	64,19
		Monitor amb dockstation integrada			20/11/2023			30,35	117,92
12.997 300107	40043		GI	COMPRA	182,11	Edifici c. Narcís Giralt, 74		182,11	64,19
		Monitor amb dockstation integrada			20/11/2023			30,35	117,92
12.998 300107	40044		GI	COMPRA	182,11	Edifici c. Narcís Giralt, 74		182,11	64,19
		Monitor amb dockstation integrada			20/11/2023			30,35	117,92
12.999 300107	40045		GI	COMPRA	182,11	Edifici c. Narcís Giralt, 74		182,11	64,19
		Monitor amb dockstation integrada			20/11/2023			30,35	117,92
13.000 300107	40046		GI	COMPRA	182,11	Edifici c. Narcís Giralt, 74		182,11	64,19
		Monitor amb dockstation integrada			20/11/2023			30,35	117,92
13.001 300107	40047		GI	COMPRA	182,11	Edifici c. Narcís Giralt, 74		182,11	64,19
		Monitor amb dockstation integrada			20/11/2023			30,35	117,92
13.002 300107	40048		GI	COMPRA	182,11	Edifici c. Narcís Giralt, 74		182,11	64,19
		Monitor amb dockstation integrada			20/11/2023			30,35	117,92
13.003 300107	40049		GI	COMPRA	182,11	Edifici c. Narcís Giralt, 74		182,11	64,19

AJUNTAMENT-AJUNTAMENT DE SABADELL

LLIBRE A LLIBRE A: BENS, DRETS I OBLIGACIONS DE L'ENT LOCAL

EPÍGRAF: I.2 SERVEI PÚBLIC

SUBEPÍGRAF: I.2.C MOBLES

CLASSIFICACIÓ	N. BÉ	QUANT. / DESCRIPCIÓ	C. GESTO / C. COST	T. ADQUISICIÓ	COST ADQUI. / D- ALTA	CENTRE / UBICACIÓ	PLANTA / ESPAI	V.B.C. / DOT. AMORT	F.A. / V.C.
		Monitor amb dockstation integrada			20/11/2023			30,35	117,92
13.004 300107	40050		GI	COMPRA	182,11	Edifici c. Narcís Giralt, 74		182,11	64,19
		Monitor amb dockstation integrada			20/11/2023			30,35	117,92
13.005 300107	40051		GI	COMPRA	182,11	Edifici c. Narcís Giralt, 74		182,11	64,19
		Monitor amb dockstation integrada			20/11/2023			30,35	117,92
13.006 300107	40052		GI	COMPRA	182,11	Edifici c. Narcís Giralt, 74		182,11	64,19
		Monitor amb dockstation integrada			20/11/2023			30,35	117,92
13.007 300107	40053		GI	COMPRA	182,11	Edifici c. Narcís Giralt, 74		182,11	64,19
		Monitor amb dockstation integrada			20/11/2023			30,35	117,92
13.008 300107	40054		GI	COMPRA	182,11	Edifici c. Narcís Giralt, 74		182,11	64,19
		Monitor amb dockstation integrada			20/11/2023			30,35	117,92
13.009 300107	40055		GI	COMPRA	182,11	Edifici c. Narcís Giralt, 74		182,11	64,19
		Monitor amb dockstation integrada			20/11/2023			30,35	117,92
13.010 300107	40056		GI	COMPRA	182,11	Edifici c. Narcís Giralt, 74		182,11	64,19
		Monitor amb dockstation integrada			20/11/2023			30,35	117,92
13.011 300107	40057		GI	COMPRA	182,11	Edifici c. Narcís Giralt, 74		182,11	64,19
		Monitor amb dockstation integrada			20/11/2023			30,35	117,92
13.012 300107	40058		GI	COMPRA	182,11	Edifici c. Narcís Giralt, 74		182,11	64,19
		Monitor amb dockstation integrada			20/11/2023			30,35	117,92
13.013 300107	40059		GI	COMPRA	182,11	Edifici c. Narcís Giralt, 74		182,11	64,19

AJUNTAMENT-AJUNTAMENT DE SABADELL

LLIBRE A LLIBRE A: BENS, DRETS I OBLIGACIONS DE L'ENT LOCAL

EPÍGRAF: I.2 SERVEI PÚBLIC

SUBEPÍGRAF: I.2.C MOBLES

CLASSIFICACIÓ	N. BÉ	QUANT. / DESCRIPCIÓ	C. GESTO / C. COST	T. ADQUISICIÓ	COST ADQUI. / D- ALTA	CENTRE / UBICACIÓ	PLANTA / ESPAI	V.B.C. / DOT. AMORT	F.A. / V.C.
		Monitor amb dockstation integrada			20/11/2023			30,35	117,92
13.014	300107 40060		GI	COMPRA	182,11	Edifici c. Narcís Giralt, 74		182,11	64,19
		Monitor amb dockstation integrada			20/11/2023			30,35	117,92
13.015	300107 40061		GI	COMPRA	182,11	Edifici c. Narcís Giralt, 74		182,11	64,19
		Monitor amb dockstation integrada			20/11/2023			30,35	117,92
13.016	300107 40062		GI	COMPRA	182,11	Edifici c. Narcís Giralt, 74		182,11	64,19
		Monitor amb dockstation integrada			20/11/2023			30,35	117,92
13.017	300107 40063		GI	COMPRA	182,11	Edifici c. Narcís Giralt, 74		182,11	64,19
		Monitor amb dockstation integrada			20/11/2023			30,35	117,92
13.018	300107 40064		GI	COMPRA	182,11	Edifici c. Narcís Giralt, 74		182,11	64,19
		Monitor amb dockstation integrada			20/11/2023			30,35	117,92
13.019	300107 40065		GI	COMPRA	182,11	Edifici c. Narcís Giralt, 74		182,11	64,19
		Monitor amb dockstation integrada			20/11/2023			30,35	117,92
13.020	300107 40066		GI	COMPRA	182,11	Edifici c. Narcís Giralt, 74		182,11	64,19
		Monitor amb dockstation integrada			20/11/2023			30,35	117,92
13.021	300107 40067		GI	COMPRA	182,11	Edifici c. Narcís Giralt, 74		182,11	64,19
		Monitor amb dockstation integrada			20/11/2023			30,35	117,92
13.022	300107 40068		GI	COMPRA	182,11	Edifici c. Narcís Giralt, 74		182,11	64,19
		Monitor amb dockstation integrada			20/11/2023			30,35	117,92
13.023	300107 40069		GI	COMPRA	182,11	Edifici c. Narcís Giralt, 74		182,11	64,19

AJUNTAMENT-AJUNTAMENT DE SABADELL

LLIBRE A LLIBRE A: BENS, DRETS I OBLIGACIONS DE L'ENT LOCAL

EPÍGRAF: I.2 SERVEI PÚBLIC

SUBEPÍGRAF: I.2.C MOBLES

CLASSIFICACIÓ	N. BÉ	QUANT. / DESCRIPCIÓ	C. GESTO / C. COST	T. ADQUISICIÓ	COST ADQUI. / D- ALTA	CENTRE / UBICACIÓ	PLANTA / ESPAI	V.B.C. / DOT. AMORT	F.A. / V.C.
		Monitor amb dockstation integrada			20/11/2023			30,35	117,92
13.024	300107 40070		GI	COMPRA	182,11	Edifici c. Narcís Giralt, 74		182,11	64,19
		Monitor amb dockstation integrada			20/11/2023			30,35	117,92
13.025	300107 40071		GI	COMPRA	182,11	Edifici c. Narcís Giralt, 74		182,11	64,19
		Monitor amb dockstation integrada			20/11/2023			30,35	117,92
13.026	300107 40072		GI	COMPRA	182,11	Edifici c. Narcís Giralt, 74		182,11	64,19
		Monitor amb dockstation integrada			20/11/2023			30,35	117,92
13.027	300107 40073		GI	COMPRA	182,11	Edifici c. Narcís Giralt, 74		182,11	64,19
		Monitor amb dockstation integrada			20/11/2023			30,35	117,92
13.028	300107 40074		GI	COMPRA	182,11	Edifici c. Narcís Giralt, 74		182,11	64,19
		Monitor amb dockstation integrada			20/11/2023			30,35	117,92
13.029	300107 40075		GI	COMPRA	182,11	Edifici c. Narcís Giralt, 74		182,11	64,19
		Monitor amb dockstation integrada			20/11/2023			30,35	117,92
13.030	300107 40076		GI	COMPRA	182,11	Edifici c. Narcís Giralt, 74		182,11	64,19
		Monitor amb dockstation integrada			20/11/2023			30,35	117,92
13.031	300107 40077		GI	COMPRA	182,11	Edifici c. Narcís Giralt, 74		182,11	64,19
		Monitor amb dockstation integrada			20/11/2023			30,35	117,92
13.032	300107 40078		GI	COMPRA	182,11	Edifici c. Narcís Giralt, 74		182,11	64,19
		Monitor amb dockstation integrada			20/11/2023			30,35	117,92
13.033	300107 40079		GI	COMPRA	182,11	Edifici c. Narcís Giralt, 74		182,11	64,19

AJUNTAMENT-AJUNTAMENT DE SABADELL

LLIBRE A LLIBRE A: BENS, DRETS I OBLIGACIONS DE L'ENT LOCAL

EPÍGRAF: I.2 SERVEI PÚBLIC

SUBEPÍGRAF: I.2.C MOBLES

CLASSIFICACIÓ	N. BÉ	QUANT. / DESCRIPCIÓ	C. GESTO / C. COST	T. ADQUISICIÓ	COST ADQUI. / D- ALTA	CENTRE / UBICACIÓ	PLANTA / ESPAI	V.B.C. / DOT. AMORT	F.A. / V.C.
		Monitor amb dockstation integrada			20/11/2023			30,35	117,92
13.034	300107 40080		GI	COMPRA	182,11	Edifici c. Narcís Giralt, 74		182,11	64,19
		Monitor amb dockstation integrada			20/11/2023			30,35	117,92
13.035	300107 40081		GI	COMPRA	182,11	Edifici c. Narcís Giralt, 74		182,11	64,19
		Monitor amb dockstation integrada			20/11/2023			30,35	117,92
13.036	300107 40082		GI	COMPRA	182,11	Edifici c. Narcís Giralt, 74		182,11	64,19
		Monitor amb dockstation integrada			20/11/2023			30,35	117,92
13.037	300107 40083		GI	COMPRA	182,11	Edifici c. Narcís Giralt, 74		182,11	64,19
		Monitor amb dockstation integrada			20/11/2023			30,35	117,92
13.038	300107 40084		GI	COMPRA	182,11	Edifici c. Narcís Giralt, 74		182,11	64,19
		Monitor amb dockstation integrada			20/11/2023			30,35	117,92
13.039	300107 40085		GI	COMPRA	182,11	Edifici c. Narcís Giralt, 74		182,11	64,19
		Monitor amb dockstation integrada			20/11/2023			30,35	117,92
13.040	300107 40086		GI	COMPRA	182,11	Edifici c. Narcís Giralt, 74		182,11	64,19
		Monitor amb dockstation integrada			20/11/2023			30,35	117,92
13.041	300107 40087		GI	COMPRA	182,11	Edifici c. Narcís Giralt, 74		182,11	64,19
		Monitor amb dockstation integrada			20/11/2023			30,35	117,92
13.042	300107 40088		GI	COMPRA	182,11	Edifici c. Narcís Giralt, 74		182,11	64,19
		Monitor amb dockstation integrada			20/11/2023			30,35	117,92
13.043	300107 40089		GI	COMPRA	182,11	Edifici c. Narcís Giralt, 74		182,11	64,19

AJUNTAMENT-AJUNTAMENT DE SABADELL

LLIBRE A LLIBRE A: BENS, DRETS I OBLIGACIONS DE L'ENT LOCAL

EPÍGRAF: I.2 SERVEI PÚBLIC

SUBEPÍGRAF: I.2.C MOBLES

CLASSIFICACIÓ	N. BÉ	QUANT. / DESCRIPCIÓ	C. GESTO / C. COST	T. ADQUISICIÓ	COST ADQUI. / D- ALTA	CENTRE / UBICACIÓ	PLANTA / ESPAI	V.B.C. / DOT. AMORT	F.A. / V.C.
		Monitor amb dockstation integrada			20/11/2023			30,35	117,92
13.044 300107	40090		GI	COMPRA	182,11	Edifici c. Narcís Giralt, 74		182,11	64,19
		Monitor amb dockstation integrada			20/11/2023			30,35	117,92
13.045 300107	40091		GI	COMPRA	182,11	Edifici c. Narcís Giralt, 74		182,11	64,19
		Monitor amb dockstation integrada			20/11/2023			30,35	117,92
13.046 300107	40092		GI	COMPRA	182,11	Edifici c. Narcís Giralt, 74		182,11	64,19
		Monitor amb dockstation integrada			20/11/2023			30,35	117,92
13.047 300107	40093		GI	COMPRA	182,11	Edifici c. Narcís Giralt, 74		182,11	64,19
		Monitor amb dockstation integrada			20/11/2023			30,35	117,92
13.048 300107	40094		GI	COMPRA	182,11	Edifici c. Narcís Giralt, 74		182,11	64,19
		Monitor amb dockstation integrada			20/11/2023			30,35	117,92
13.049 300107	40095		GI	COMPRA	182,11	Edifici c. Narcís Giralt, 74		182,11	64,19
		Monitor amb dockstation integrada			20/11/2023			30,35	117,92
13.050 300107	40096		GI	COMPRA	182,11	Edifici c. Narcís Giralt, 74		182,11	64,19
		Monitor amb dockstation integrada			20/11/2023			30,35	117,92
13.051 300107	40097		GI	COMPRA	182,11	Edifici c. Narcís Giralt, 74		182,11	64,19
		Monitor amb dockstation integrada			20/11/2023			30,35	117,92
13.052 300107	40098		GI	COMPRA	182,11	Edifici c. Narcís Giralt, 74		182,11	64,19
		Monitor amb dockstation integrada			20/11/2023			30,35	117,92
13.053 300107	40099		GI	COMPRA	182,11	Edifici c. Narcís Giralt, 74		182,11	64,19

AJUNTAMENT-AJUNTAMENT DE SABADELL

LLIBRE A LLIBRE A: BENS, DRETS I OBLIGACIONS DE L'ENT LOCAL

EPÍGRAF: I.2 SERVEI PÚBLIC

SUBEPÍGRAF: I.2.C MOBLES

CLASSIFICACIÓ	N. BÉ	QUANT. / DESCRIPCIÓ	C. GESTO / C. COST	T. ADQUISICIÓ	COST ADQUI. / D- ALTA	CENTRE / UBICACIÓ	PLANTA / ESPAI	V.B.C. / DOT. AMORT	F.A. / V.C.
		Monitor amb dockstation integrada			20/11/2023			30,35	117,92
13.054	300107 40100		GI	COMPRA	182,11	Edifici c. Narcís Giralt, 74		182,11	64,19
		Monitor amb dockstation integrada			20/11/2023			30,35	117,92
13.055	300107 40101		GI	COMPRA	182,11	Edifici c. Narcís Giralt, 74		182,11	64,19
		Monitor amb dockstation integrada			20/11/2023			30,35	117,92
13.056	300107 40102		GI	COMPRA	182,11	Edifici c. Narcís Giralt, 74		182,11	64,19
		Monitor amb dockstation integrada			20/11/2023			30,35	117,92
13.057	300107 40103		GI	COMPRA	182,11	Edifici c. Narcís Giralt, 74		182,11	64,19
		Monitor amb dockstation integrada			20/11/2023			30,35	117,92
13.058	300107 40104		GI	COMPRA	182,11	Edifici c. Narcís Giralt, 74		182,11	64,19
		Monitor amb dockstation integrada			20/11/2023			30,35	117,92
13.059	300107 40105		GI	COMPRA	182,11	Edifici c. Narcís Giralt, 74		182,11	64,19
		Monitor amb dockstation integrada			20/11/2023			30,35	117,92
13.060	300107 40106		GI	COMPRA	182,11	Edifici c. Narcís Giralt, 74		182,11	64,19
		Monitor amb dockstation integrada			20/11/2023			30,35	117,92
13.061	300107 40107		GI	COMPRA	182,11	Edifici c. Narcís Giralt, 74		182,11	64,19
		Monitor amb dockstation integrada			20/11/2023			30,35	117,92
13.062	300107 40108		GI	COMPRA	182,11	Edifici c. Narcís Giralt, 74		182,11	64,19
		Monitor amb dockstation integrada			20/11/2023			30,35	117,92
13.063	300107 40109		GI	COMPRA	182,11	Edifici c. Narcís Giralt, 74		182,11	64,19

AJUNTAMENT-AJUNTAMENT DE SABADELL

LLIBRE A LLIBRE A: BENS, DRETS I OBLIGACIONS DE L'ENT LOCAL

EPÍGRAF: I.2 SERVEI PÚBLIC

SUBEPÍGRAF: I.2.C MOBLES

CLASSIFICACIÓ	N. BÉ	QUANT. / DESCRIPCIÓ	C. GESTO / C. COST	T. ADQUISICIÓ	COST ADQUI. / D- ALTA	CENTRE / UBICACIÓ	PLANTA / ESPAI	V.B.C. / DOT. AMORT	F.A. / V.C.
		Monitor amb dockstation integrada			20/11/2023			30,35	117,92
13.064 300107	40110		GI	COMPRA	182,11	Edifici c. Narcís Giralt, 74		182,11	64,19
		Monitor amb dockstation integrada			20/11/2023			30,35	117,92
13.065 300107	40111		GI	COMPRA	182,11	Edifici c. Narcís Giralt, 74		182,11	64,19
		Monitor amb dockstation integrada			20/11/2023			30,35	117,92
13.066 300107	40112		GI	COMPRA	182,11	Edifici c. Narcís Giralt, 74		182,11	64,19
		Monitor amb dockstation integrada			20/11/2023			30,35	117,92
13.067 300107	40113		GI	COMPRA	182,11	Edifici c. Narcís Giralt, 74		182,11	64,19
		Monitor amb dockstation integrada			20/11/2023			30,35	117,92
13.068 300107	40114		GI	COMPRA	182,11	Edifici c. Narcís Giralt, 74		182,11	64,19
		Monitor amb dockstation integrada			20/11/2023			30,35	117,92
13.069 300107	40115		GI	COMPRA	182,11	Edifici c. Narcís Giralt, 74		182,11	64,19
		Monitor amb dockstation integrada			20/11/2023			30,35	117,92
13.070 300107	40116		GI	COMPRA	182,11	Edifici c. Narcís Giralt, 74		182,11	64,19
		Monitor amb dockstation integrada			20/11/2023			30,35	117,92
13.071 300107	40117		GI	COMPRA	182,11	Edifici c. Narcís Giralt, 74		182,11	64,19
		Monitor amb dockstation integrada			20/11/2023			30,35	117,92
13.072 300107	40118		GI	COMPRA	182,11	Edifici c. Narcís Giralt, 74		182,11	64,19
		Monitor amb dockstation integrada			20/11/2023			30,35	117,92
13.073 300107	40119		GI	COMPRA	182,11	Edifici c. Narcís Giralt, 74		182,11	64,19

AJUNTAMENT-AJUNTAMENT DE SABADELL

LLIBRE A LLIBRE A: BENS, DRETS I OBLIGACIONS DE L'ENT LOCAL

EPÍGRAF: I.2 SERVEI PÚBLIC

SUBEPÍGRAF: I.2.C MOBLES

CLASSIFICACIÓ	N. BÉ	QUANT. / DESCRIPCIÓ	C. GESTO / C. COST	T. ADQUISICIÓ	COST ADQUI. / D- ALTA	CENTRE / UBICACIÓ	PLANTA / ESPAI	V.B.C. / DOT. AMORT	F.A. / V.C.
		Monitor amb dockstation integrada			20/11/2023			30,35	117,92
13.074 300107	40120		GI	COMPRA	182,11	Edifici c. Narcís Giralt, 74		182,11	64,19
		Monitor amb dockstation integrada			20/11/2023			30,35	117,92
13.075 300107	40121		GI	COMPRA	182,11	Edifici c. Narcís Giralt, 74		182,11	64,19
		Monitor amb dockstation integrada			20/11/2023			30,35	117,92
13.076 300107	40122		GI	COMPRA	182,11	Edifici c. Narcís Giralt, 74		182,11	64,19
		Monitor amb dockstation integrada			20/11/2023			30,35	117,92
13.077 300107	40123		GI	COMPRA	182,11	Edifici c. Narcís Giralt, 74		182,11	64,19
		Monitor amb dockstation integrada			20/11/2023			30,35	117,92
13.078 300107	40124		GI	COMPRA	182,11	Edifici c. Narcís Giralt, 74		182,11	64,19
		Monitor amb dockstation integrada			20/11/2023			30,35	117,92
13.079 300107	40125		GI	COMPRA	182,11	Edifici c. Narcís Giralt, 74		182,11	64,19
		Monitor amb dockstation integrada			20/11/2023			30,35	117,92
13.080 300107	40126		GI	COMPRA	182,11	Edifici c. Narcís Giralt, 74		182,11	64,19
		Monitor amb dockstation integrada			20/11/2023			30,35	117,92
13.081 300107	40127		GI	COMPRA	182,11	Edifici c. Narcís Giralt, 74		182,11	64,19
		Monitor amb dockstation integrada			20/11/2023			30,35	117,92
13.082 300107	40128		GI	COMPRA	182,11	Edifici c. Narcís Giralt, 74		182,11	64,19
		Monitor amb dockstation integrada			20/11/2023			30,35	117,92
13.083 300107	40129		GI	COMPRA	182,11	Edifici c. Narcís Giralt, 74		182,11	64,19

AJUNTAMENT-AJUNTAMENT DE SABADELL

LLIBRE A LLIBRE A: BENS, DRETS I OBLIGACIONS DE L'ENT LOCAL

EPÍGRAF: I.2 SERVEI PÚBLIC

SUBEPÍGRAF: I.2.C MOBLES

CLASSIFICACIÓ	N. BÉ	QUANT. / DESCRIPCIÓ	C. GESTO / C. COST	T. ADQUISICIÓ	COST ADQUI. / D- ALTA	CENTRE / UBICACIÓ	PLANTA / ESPAI	V.B.C. / DOT. AMORT	F.A. / V.C.
		Monitor amb dockstation integrada			20/11/2023			30,35	117,92
13.084 300107	40130		GI	COMPRA	182,11	Edifici c. Narcís Giralt, 74		182,11	64,19
		Monitor amb dockstation integrada			20/11/2023			30,35	117,92
13.085 300107	40131		GI	COMPRA	182,11	Edifici c. Narcís Giralt, 74		182,11	64,19
		Monitor amb dockstation integrada			20/11/2023			30,35	117,92
13.086 300107	40132		GI	COMPRA	182,11	Edifici c. Narcís Giralt, 74		182,11	64,19
		Monitor amb dockstation integrada			20/11/2023			30,35	117,92
13.087 300107	40133		GI	COMPRA	182,11	Edifici c. Narcís Giralt, 74		182,11	64,19
		Monitor amb dockstation integrada			20/11/2023			30,35	117,92
13.088 300107	40134		GI	COMPRA	182,11	Edifici c. Narcís Giralt, 74		182,11	64,19
		Monitor amb dockstation integrada			20/11/2023			30,35	117,92
13.089 300107	40135		GI	COMPRA	182,11	Edifici c. Narcís Giralt, 74		182,11	64,19
		Monitor amb dockstation integrada			20/11/2023			30,35	117,92
13.090 300107	40136		GI	COMPRA	182,11	Edifici c. Narcís Giralt, 74		182,11	64,19
		Monitor amb dockstation integrada			20/11/2023			30,35	117,92
13.091 300107	40137		GI	COMPRA	182,11	Edifici c. Narcís Giralt, 74		182,11	64,19
		Monitor amb dockstation integrada			20/11/2023			30,35	117,92
13.092 300107	40138		GI	COMPRA	182,11	Edifici c. Narcís Giralt, 74		182,11	64,19
		Monitor amb dockstation integrada			20/11/2023			30,35	117,92
13.093 300107	40139		GI	COMPRA	182,11	Edifici c. Narcís Giralt, 74		182,11	64,19

AJUNTAMENT-AJUNTAMENT DE SABADELL

LLIBRE A LLIBRE A: BENS, DRETS I OBLIGACIONS DE L'ENT LOCAL

EPÍGRAF: I.2 SERVEI PÚBLIC

SUBEPÍGRAF: I.2.C MOBLES

CLASSIFICACIÓ	N. BÉ	QUANT. / DESCRIPCIÓ	C. GESTO / C. COST	T. ADQUISICIÓ	COST ADQUI. / D- ALTA	CENTRE / UBICACIÓ	PLANTA / ESPAI	V.B.C. / DOT. AMORT	F.A. / V.C.
		Monitor amb dockstation integrada			20/11/2023			30,35	117,92
13.094 300107	40140		GI	COMPRA	182,11	Edifici c. Narcís Giralt, 74		182,11	64,19
		Monitor amb dockstation integrada			20/11/2023			30,35	117,92
13.095 300107	40141		GI	COMPRA	182,11	Edifici c. Narcís Giralt, 74		182,11	64,19
		Monitor amb dockstation integrada			20/11/2023			30,35	117,92
13.096 300107	40142		GI	COMPRA	182,11	Edifici c. Narcís Giralt, 74		182,11	64,19
		Monitor amb dockstation integrada			20/11/2023			30,35	117,92
13.097 300107	40143		GI	COMPRA	182,11	Edifici c. Narcís Giralt, 74		182,11	64,19
		Monitor amb dockstation integrada			20/11/2023			30,35	117,92
13.098 300107	40144		GI	COMPRA	182,11	Edifici c. Narcís Giralt, 74		182,11	64,19
		Monitor amb dockstation integrada			20/11/2023			30,35	117,92
13.099 300107	40145		GI	COMPRA	182,11	Edifici c. Narcís Giralt, 74		182,11	64,19
		Monitor amb dockstation integrada			20/11/2023			30,35	117,92
13.100 300107	40146		GI	COMPRA	182,11	Edifici c. Narcís Giralt, 74		182,11	64,19
		Monitor amb dockstation integrada			20/11/2023			30,35	117,92
13.101 300107	40147		GI	COMPRA	182,11	Edifici c. Narcís Giralt, 74		182,11	64,19
		Monitor amb dockstation integrada			20/11/2023			30,35	117,92
13.102 300107	40148		GI	COMPRA	182,11	Edifici c. Narcís Giralt, 74		182,11	64,19
		Monitor amb dockstation integrada			20/11/2023			30,35	117,92
13.103 300107	40149		GI	COMPRA	182,11	Edifici c. Narcís Giralt, 74		182,11	64,19

AJUNTAMENT-AJUNTAMENT DE SABADELL

LLIBRE A LLIBRE A: BENS, DRETS I OBLIGACIONS DE L'ENT LOCAL

EPÍGRAF: I.2 SERVEI PÚBLIC

SUBEPÍGRAF: I.2.C MOBLES

CLASSIFICACIÓ	N. BÉ	QUANT. / DESCRIPCIÓ	C. GESTO / C. COST	T. ADQUISICIÓ	COST ADQUI. / D- ALTA	CENTRE / UBICACIÓ	PLANTA / ESPAI	V.B.C. / DOT. AMORT	F.A. / V.C.
		Monitor amb dockstation integrada			20/11/2023			30,35	117,92
13.104	300107 40150		GI	COMPRA	182,11	Edifici c. Narcís Giralt, 74		182,11	64,19
		Monitor amb dockstation integrada			20/11/2023			30,35	117,92
13.105	300107 40151		GI	COMPRA	182,11	Edifici c. Narcís Giralt, 74		182,11	64,19
		Monitor amb dockstation integrada			20/11/2023			30,35	117,92
13.106	300107 40152		GI	COMPRA	182,11	Edifici c. Narcís Giralt, 74		182,11	64,19
		Monitor amb dockstation integrada			20/11/2023			30,35	117,92
13.107	300107 40153		GI	COMPRA	182,11	Edifici c. Narcís Giralt, 74		182,11	64,19
		Monitor amb dockstation integrada			20/11/2023			30,35	117,92
13.108	300107 40154		GI	COMPRA	182,11	Edifici c. Narcís Giralt, 74		182,11	64,19
		Monitor amb dockstation integrada			20/11/2023			30,35	117,92
13.109	300107 40155		GI	COMPRA	182,11	Edifici c. Narcís Giralt, 74		182,11	64,19
		Monitor amb dockstation integrada			20/11/2023			30,35	117,92
13.110	300107 40156		GI	COMPRA	182,11	Edifici c. Narcís Giralt, 74		182,11	64,19
		Monitor amb dockstation integrada			20/11/2023			30,35	117,92
13.111	300107 40157		GI	COMPRA	182,11	Edifici c. Narcís Giralt, 74		182,11	64,19
		Monitor amb dockstation integrada			20/11/2023			30,35	117,92
13.112	300107 40158		GI	COMPRA	182,11	Edifici c. Narcís Giralt, 74		182,11	64,19
		Monitor amb dockstation integrada			20/11/2023			30,35	117,92
13.113	300107 40159		GI	COMPRA	182,11	Edifici c. Narcís Giralt, 74		182,11	64,19

AJUNTAMENT-AJUNTAMENT DE SABADELL

LLIBRE A LLIBRE A: BENS, DRETS I OBLIGACIONS DE L'ENT LOCAL

EPÍGRAF: I.2 SERVEI PÚBLIC

SUBEPÍGRAF: I.2.C MOBLES

CLASSIFICACIÓ	N. BÉ	QUANT. / DESCRIPCIÓ	C. GESTO / C. COST	T. ADQUISICIÓ	COST ADQUI. / D- ALTA	CENTRE / UBICACIÓ	PLANTA / ESPAI	V.B.C. / DOT. AMORT	F.A. / V.C.
		Monitor amb dockstation integrada			20/11/2023			30,35	117,92
13.114	300107 40160		GI	COMPRA	182,11	Edifici c. Narcís Giralt, 74		182,11	64,19
		Monitor amb dockstation integrada			20/11/2023			30,35	117,92
13.115	300107 40161		GI	COMPRA	182,11	Edifici c. Narcís Giralt, 74		182,11	64,19
		Monitor amb dockstation integrada			20/11/2023			30,35	117,92
13.116	300107 40162		GI	COMPRA	182,11	Edifici c. Narcís Giralt, 74		182,11	64,19
		Monitor amb dockstation integrada			20/11/2023			30,35	117,92
13.117	300107 40163		GI	COMPRA	182,11	Edifici c. Narcís Giralt, 74		182,11	64,19
		Monitor amb dockstation integrada			20/11/2023			30,35	117,92
13.118	300107 40164		GI	COMPRA	182,11	Edifici c. Narcís Giralt, 74		182,11	64,19
		Monitor amb dockstation integrada			20/11/2023			30,35	117,92
13.119	300107 40165		GI	COMPRA	182,11	Edifici c. Narcís Giralt, 74		182,11	64,19
		Monitor amb dockstation integrada			20/11/2023			30,35	117,92
13.120	300107 40166		GI	COMPRA	182,11	Edifici c. Narcís Giralt, 74		182,11	64,19
		Monitor amb dockstation integrada			20/11/2023			30,35	117,92
13.121	300107 40167		GI	COMPRA	182,11	Edifici c. Narcís Giralt, 74		182,11	64,19
		Monitor amb dockstation integrada			20/11/2023			30,35	117,92
13.122	300107 40168		GI	COMPRA	182,11	Edifici c. Narcís Giralt, 74		182,11	64,19
		Monitor amb dockstation integrada			20/11/2023			30,35	117,92
13.123	300107 40169		GI	COMPRA	182,11	Edifici c. Narcís Giralt, 74		182,11	64,19

AJUNTAMENT-AJUNTAMENT DE SABADELL

LLIBRE A LLIBRE A: BENS, DRETS I OBLIGACIONS DE L'ENT LOCAL

EPÍGRAF: I.2 SERVEI PÚBLIC

SUBEPÍGRAF: I.2.C MOBLES

CLASSIFICACIÓ	N. BÉ	QUANT. / DESCRIPCIÓ	C. GESTO / C. COST	T. ADQUISICIÓ	COST ADQUI. / D- ALTA	CENTRE / UBICACIÓ	PLANTA / ESPAI	V.B.C. / DOT. AMORT	F.A. / V.C.
		Monitor amb dockstation integrada			20/11/2023			30,35	117,92
13.124 300107	40170		GI	COMPRA	182,11	Edifici c. Narcís Giralt, 74		182,11	64,19
		Monitor amb dockstation integrada			20/11/2023			30,35	117,92
13.125 300107	40171		GI	COMPRA	182,11	Edifici c. Narcís Giralt, 74		182,11	64,19
		Monitor amb dockstation integrada			20/11/2023			30,35	117,92
13.126 300107	40172		GI	COMPRA	182,11	Edifici c. Narcís Giralt, 74		182,11	64,19
		Monitor amb dockstation integrada			20/11/2023			30,35	117,92
13.127 300107	40173		GI	COMPRA	182,11	Edifici c. Narcís Giralt, 74		182,11	64,19
		Monitor amb dockstation integrada			20/11/2023			30,35	117,92
13.128 300107	40174		GI	COMPRA	182,11	Edifici c. Narcís Giralt, 74		182,11	64,19
		Monitor amb dockstation integrada			20/11/2023			30,35	117,92
13.129 300107	40175		GI	COMPRA	182,11	Edifici c. Narcís Giralt, 74		182,11	64,19
		Monitor amb dockstation integrada			20/11/2023			30,35	117,92
13.130 300107	40176		GI	COMPRA	182,11	Edifici c. Narcís Giralt, 74		182,11	64,19
		Monitor amb dockstation integrada			20/11/2023			30,35	117,92
13.131 300107	40177		GI	COMPRA	182,11	Edifici c. Narcís Giralt, 74		182,11	64,19
		Monitor amb dockstation integrada			20/11/2023			30,35	117,92
13.132 300107	40178		GI	COMPRA	182,11	Edifici c. Narcís Giralt, 74		182,11	64,19
		Monitor amb dockstation integrada			20/11/2023			30,35	117,92
13.133 300107	40179		GI	COMPRA	182,11	Edifici c. Narcís Giralt, 74		182,11	64,19

AJUNTAMENT-AJUNTAMENT DE SABADELL

LLIBRE A LLIBRE A: BENS, DRETS I OBLIGACIONS DE L'ENT LOCAL

EPÍGRAF: I.2 SERVEI PÚBLIC

SUBEPÍGRAF: I.2.C MOBLES

CLASSIFICACIÓ	N. BÉ	QUANT. / DESCRIPCIÓ	C. GESTO / C. COST	T. ADQUISICIÓ	COST ADQUI. / D- ALTA	CENTRE / UBICACIÓ	PLANTA / ESPAI	V.B.C. / DOT. AMORT	F.A. / V.C.
		Monitor amb dockstation integrada			20/11/2023			30,35	117,92
13.134	300107 40180		GI	COMPRA	182,11	Edifici c. Narcís Giralt, 74		182,11	64,19
		Monitor amb dockstation integrada			20/11/2023			30,35	117,92
13.135	300107 40181		GI	COMPRA	182,11	Edifici c. Narcís Giralt, 74		182,11	64,19
		Monitor amb dockstation integrada			20/11/2023			30,35	117,92
13.136	300107 40182		GI	COMPRA	182,11	Edifici c. Narcís Giralt, 74		182,11	64,19
		Monitor amb dockstation integrada			20/11/2023			30,35	117,92
13.137	300107 40183		GI	COMPRA	182,11	Edifici c. Narcís Giralt, 74		182,11	64,19
		Monitor amb dockstation integrada			20/11/2023			30,35	117,92
13.138	300107 40184		GI	COMPRA	182,11	Edifici c. Narcís Giralt, 74		182,11	64,19
		Monitor amb dockstation integrada			20/11/2023			30,35	117,92
13.139	300107 40185		GI	COMPRA	182,11	Edifici c. Narcís Giralt, 74		182,11	64,19
		Monitor amb dockstation integrada			20/11/2023			30,35	117,92
13.140	300107 40186		GI	COMPRA	182,11	Edifici c. Narcís Giralt, 74		182,11	64,19
		Monitor amb dockstation integrada			20/11/2023			30,35	117,92
13.141	300107 40187		GI	COMPRA	182,11	Edifici c. Narcís Giralt, 74		182,11	64,19
		Monitor amb dockstation integrada			20/11/2023			30,35	117,92
13.142	300107 40188		GI	COMPRA	182,11	Edifici c. Narcís Giralt, 74		182,11	64,19
		Monitor amb dockstation integrada			20/11/2023			30,35	117,92
13.143	300107 40189		GI	COMPRA	182,11	Edifici c. Narcís Giralt, 74		182,11	64,19

AJUNTAMENT-AJUNTAMENT DE SABADELL

LLIBRE A LLIBRE A: BENS, DRETS I OBLIGACIONS DE L'ENT LOCAL

EPÍGRAF: I.2 SERVEI PÚBLIC

SUBEPÍGRAF: I.2.C MOBLES

CLASSIFICACIÓ	N. BÉ	QUANT. / DESCRIPCIÓ	C. GESTO / C. COST	T. ADQUISICIÓ	COST ADQUI. / D- ALTA	CENTRE / UBICACIÓ	PLANTA / ESPAI	V.B.C. / DOT. AMORT	F.A. / V.C.
		Monitor amb dockstation integrada			20/11/2023			30,35	117,92
13.144	300107 40190		GI	COMPRA	182,11	Edifici c. Narcís Giralt, 74		182,11	64,19
		Monitor amb dockstation integrada			20/11/2023			30,35	117,92
13.145	300107 40191		GI	COMPRA	182,11	Edifici c. Narcís Giralt, 74		182,11	64,19
		Monitor amb dockstation integrada			20/11/2023			30,35	117,92
13.146	300107 40192		GI	COMPRA	182,11	Edifici c. Narcís Giralt, 74		182,11	64,19
		Monitor amb dockstation integrada			20/11/2023			30,35	117,92
13.147	300107 40193		GI	COMPRA	182,11	Edifici c. Narcís Giralt, 74		182,11	64,19
		Monitor amb dockstation integrada			20/11/2023			30,35	117,92
13.148	300107 40194		GI	COMPRA	182,11	Edifici c. Narcís Giralt, 74		182,11	64,19
		Monitor amb dockstation integrada			20/11/2023			30,35	117,92
13.149	300107 40195		GI	COMPRA	182,11	Edifici c. Narcís Giralt, 74		182,11	64,19
		Monitor amb dockstation integrada			20/11/2023			30,35	117,92
13.150	300107 40196		GI	COMPRA	182,11	Edifici c. Narcís Giralt, 74		182,11	64,19
		Monitor amb dockstation integrada			20/11/2023			30,35	117,92
13.151	300107 40197		GI	COMPRA	182,11	Edifici c. Narcís Giralt, 74		182,11	64,19
		Monitor amb dockstation integrada			20/11/2023			30,35	117,92
13.152	300107 40198		GI	COMPRA	182,11	Edifici c. Narcís Giralt, 74		182,11	64,19
		Monitor amb dockstation integrada			20/11/2023			30,35	117,92
13.153	300107 40199		GI	COMPRA	182,11	Edifici c. Narcís Giralt, 74		182,11	64,19

AJUNTAMENT-AJUNTAMENT DE SABADELL

LLIBRE A LLIBRE A: BENS, DRETS I OBLIGACIONS DE L'ENT LOCAL

EPÍGRAF: I.2 SERVEI PÚBLIC

SUBEPÍGRAF: I.2.C MOBLES

CLASSIFICACIÓ	N. BÉ	QUANT. / DESCRIPCIÓ	C. GESTO / C. COST	T. ADQUISICIÓ	COST ADQUI. / D- ALTA	CENTRE / UBICACIÓ	PLANTA / ESPAI	V.B.C. / DOT. AMORT	F.A. / V.C.
		Monitor amb dockstation integrada			20/11/2023			30,35	117,92
13.154	300107 40200		GI	COMPRA	182,11	Edifici c. Narcís Giralt, 74		182,11	64,19
		Monitor amb dockstation integrada			20/11/2023			30,35	117,92
13.155	300107 40201		GI	COMPRA	182,11	Edifici c. Narcís Giralt, 74		182,11	64,19
		Monitor amb dockstation integrada			20/11/2023			30,35	117,92
13.156	300107 40202		GI	COMPRA	182,11	Edifici c. Narcís Giralt, 74		182,11	64,19
		Monitor amb dockstation integrada			20/11/2023			30,35	117,92
13.157	300107 40203		GI	COMPRA	182,11	Edifici c. Narcís Giralt, 74		182,11	64,19
		Monitor amb dockstation integrada			20/11/2023			30,35	117,92
13.158	300107 40204		GI	COMPRA	182,11	Edifici c. Narcís Giralt, 74		182,11	64,19
		Monitor amb dockstation integrada			20/11/2023			30,35	117,92
13.159	300107 40205		GI	COMPRA	182,11	Edifici c. Narcís Giralt, 74		182,11	64,19
		Monitor amb dockstation integrada			20/11/2023			30,35	117,92
13.160	300107 40206		GI	COMPRA	182,11	Edifici c. Narcís Giralt, 74		182,11	64,19
		Monitor amb dockstation integrada			20/11/2023			30,35	117,92
13.161	300107 40207		GI	COMPRA	182,11	Edifici c. Narcís Giralt, 74		182,11	64,19
		Monitor amb dockstation integrada			20/11/2023			30,35	117,92
13.162	300107 40208		GI	COMPRA	182,11	Edifici c. Narcís Giralt, 74		182,11	64,19
		Monitor amb dockstation integrada			20/11/2023			30,35	117,92
13.163	300107 40209		GI	COMPRA	182,11	Edifici c. Narcís Giralt, 74		182,11	64,19

AJUNTAMENT-AJUNTAMENT DE SABADELL

LLIBRE A LLIBRE A: BENS, DRETS I OBLIGACIONS DE L'ENT LOCAL

EPÍGRAF: I.2 SERVEI PÚBLIC

SUBEPÍGRAF: I.2.C MOBLES

CLASSIFICACIÓ	N. BÉ	QUANT. / DESCRIPCIÓ	C. GESTO / C. COST	T. ADQUISICIÓ	COST ADQUI. / D- ALTA	CENTRE / UBICACIÓ	PLANTA / ESPAI	V.B.C. / DOT. AMORT	F.A. / V.C.
		Monitor amb dockstation integrada			20/11/2023			30,35	117,92
13.164 300107	40210		GI	COMPRA	182,11	Edifici c. Narcís Giralt, 74		182,11	64,19
		Monitor amb dockstation integrada			20/11/2023			30,35	117,92
13.165 300107	40211		GI	COMPRA	182,11	Edifici c. Narcís Giralt, 74		182,11	64,19
		Monitor amb dockstation integrada			20/11/2023			30,35	117,92
13.166 300107	40212		GI	COMPRA	182,11	Edifici c. Narcís Giralt, 74		182,11	64,19
		Monitor amb dockstation integrada			20/11/2023			30,35	117,92
13.167 300107	40213		GI	COMPRA	182,11	Edifici c. Narcís Giralt, 74		182,11	64,19
		Monitor amb dockstation integrada			20/11/2023			30,35	117,92
13.168 300107	40214		GI	COMPRA	182,11	Edifici c. Narcís Giralt, 74		182,11	64,19
		Monitor amb dockstation integrada			20/11/2023			30,35	117,92
13.169 300107	40215		GI	COMPRA	182,11	Edifici c. Narcís Giralt, 74		182,11	64,19
		Monitor amb dockstation integrada			20/11/2023			30,35	117,92
13.170 300107	40216		GI	COMPRA	182,11	Edifici c. Narcís Giralt, 74		182,11	64,19
		Monitor amb dockstation integrada			20/11/2023			30,35	117,92
13.171 300107	40217		GI	COMPRA	182,11	Edifici c. Narcís Giralt, 74		182,11	64,19
		Monitor amb dockstation integrada			20/11/2023			30,35	117,92
13.172 300107	40218		GI	COMPRA	182,11	Edifici c. Narcís Giralt, 74		182,11	64,19
		Monitor amb dockstation integrada			20/11/2023			30,35	117,92
13.173 300107	40219		GI	COMPRA	182,11	Edifici c. Narcís Giralt, 74		182,11	64,19

AJUNTAMENT-AJUNTAMENT DE SABADELL

LLIBRE A LLIBRE A: BENS, DRETS I OBLIGACIONS DE L'ENT LOCAL

EPÍGRAF: I.2 SERVEI PÚBLIC

SUBEPÍGRAF: I.2.C MOBLES

CLASSIFICACIÓ	N. BÉ	QUANT. / DESCRIPCIÓ	C. GESTO / C. COST	T. ADQUISICIÓ	COST ADQUI. / D- ALTA	CENTRE / UBICACIÓ	PLANTA / ESPAI	V.B.C. / DOT. AMORT	F.A. / V.C.
		Monitor amb dockstation integrada			20/11/2023			30,35	117,92
13.174 300107	40220		GI	COMPRA	182,11	Edifici c. Narcís Giralt, 74		182,11	64,19
		Monitor amb dockstation integrada			20/11/2023			30,35	117,92
13.175 300107	40221		GI	COMPRA	182,11	Edifici c. Narcís Giralt, 74		182,11	64,19
		Monitor amb dockstation integrada			20/11/2023			30,35	117,92
13.176 300107	40222		GI	COMPRA	182,11	Edifici c. Narcís Giralt, 74		182,11	64,19
		Monitor amb dockstation integrada			20/11/2023			30,35	117,92
13.177 300107	40223		GI	COMPRA	182,11	Edifici c. Narcís Giralt, 74		182,11	64,19
		Monitor amb dockstation integrada			20/11/2023			30,35	117,92
13.178 300107	40224		GI	COMPRA	182,11	Edifici c. Narcís Giralt, 74		182,11	64,19
		Monitor amb dockstation integrada			20/11/2023			30,35	117,92
13.179 300107	40225		GI	COMPRA	182,11	Edifici c. Narcís Giralt, 74		182,11	64,19
		Monitor amb dockstation integrada			20/11/2023			30,35	117,92
13.180 300107	40226		GI	COMPRA	182,11	Edifici c. Narcís Giralt, 74		182,11	64,19
		Monitor amb dockstation integrada			20/11/2023			30,35	117,92
13.181 300107	40227		GI	COMPRA	182,11	Edifici c. Narcís Giralt, 74		182,11	64,19
		Monitor amb dockstation integrada			20/11/2023			30,35	117,92
13.182 300107	40228		GI	COMPRA	182,11	Edifici c. Narcís Giralt, 74		182,11	64,19
		Monitor amb dockstation integrada			20/11/2023			30,35	117,92
13.183 300107	40229		GI	COMPRA	182,11	Edifici c. Narcís Giralt, 74		182,11	64,19

AJUNTAMENT-AJUNTAMENT DE SABADELL

LLIBRE A LLIBRE A: BENS, DRETS I OBLIGACIONS DE L'ENT LOCAL

EPÍGRAF: I.2 SERVEI PÚBLIC

SUBEPÍGRAF: I.2.C MOBLES

CLASSIFICACIÓ	N. BÉ	QUANT. / DESCRIPCIÓ	C. GESTO / C. COST	T. ADQUISICIÓ	COST ADQUI. / D- ALTA	CENTRE / UBICACIÓ	PLANTA / ESPAI	V.B.C. / DOT. AMORT	F.A. / V.C.
		Monitor amb dockstation integrada			20/11/2023			30,35	117,92
13.184 300107	40230		GI	COMPRA	182,11	Edifici c. Narcís Giralt, 74		182,11	64,19
		Monitor amb dockstation integrada			20/11/2023			30,35	117,92
13.185 300107	40231		GI	COMPRA	182,11	Edifici c. Narcís Giralt, 74		182,11	64,19
		Monitor amb dockstation integrada			20/11/2023			30,35	117,92
13.186 300107	40232		GI	COMPRA	182,11	Edifici c. Narcís Giralt, 74		182,11	64,19
		Monitor amb dockstation integrada			20/11/2023			30,35	117,92
13.187 300107	40233		GI	COMPRA	182,11	Edifici c. Narcís Giralt, 74		182,11	64,19
		Monitor amb dockstation integrada			20/11/2023			30,35	117,92
13.188 300107	40234		GI	COMPRA	182,11	Edifici c. Narcís Giralt, 74		182,11	64,19
		Monitor amb dockstation integrada			20/11/2023			30,35	117,92
13.189 300107	40235		GI	COMPRA	182,11	Edifici c. Narcís Giralt, 74		182,11	64,19
		Monitor amb dockstation integrada			20/11/2023			30,35	117,92
13.190 300107	40236		GI	COMPRA	182,11	Edifici c. Narcís Giralt, 74		182,11	64,19
		Monitor amb dockstation integrada			20/11/2023			30,35	117,92
13.191 300107	40237		GI	COMPRA	182,11	Edifici c. Narcís Giralt, 74		182,11	64,19
		Monitor amb dockstation integrada			20/11/2023			30,35	117,92
13.192 300107	40238		GI	COMPRA	182,11	Edifici c. Narcís Giralt, 74		182,11	64,19
		Monitor amb dockstation integrada			20/11/2023			30,35	117,92
13.193 300107	40239		GI	COMPRA	182,11	Edifici c. Narcís Giralt, 74		182,11	64,19

AJUNTAMENT-AJUNTAMENT DE SABADELL

LLIBRE A LLIBRE A: BENS, DRETS I OBLIGACIONS DE L'ENT LOCAL

EPÍGRAF: I.2 SERVEI PÚBLIC

SUBEPÍGRAF: I.2.C MOBLES

CLASSIFICACIÓ	N. BÉ	QUANT. / DESCRIPCIÓ	C. GESTO / C. COST	T. ADQUISICIÓ	COST ADQUI. / D- ALTA	CENTRE / UBICACIÓ	PLANTA / ESPAI	V.B.C. / DOT. AMORT	F.A. / V.C.
		Monitor amb dockstation integrada			20/11/2023			30,35	117,92
13.194 300107	40240		GI	COMPRA	182,11	Edifici c. Narcís Giralt, 74		182,11	64,19
		Monitor amb dockstation integrada			20/11/2023			30,35	117,92
13.195 300107	40241		GI	COMPRA	182,11	Edifici c. Narcís Giralt, 74		182,11	64,19
		Monitor amb dockstation integrada			20/11/2023			30,35	117,92
13.196 300107	40242		GI	COMPRA	182,11	Edifici c. Narcís Giralt, 74		182,11	64,19
		Monitor amb dockstation integrada			20/11/2023			30,35	117,92
13.197 300107	40243		GI	COMPRA	182,11	Edifici c. Narcís Giralt, 74		182,11	64,19
		Monitor amb dockstation integrada			20/11/2023			30,35	117,92
13.198 300107	40244		GI	COMPRA	182,11	Edifici c. Narcís Giralt, 74		182,11	64,19
		Monitor amb dockstation integrada			20/11/2023			30,35	117,92
13.199 300107	40245		GI	COMPRA	182,11	Edifici c. Narcís Giralt, 74		182,11	64,19
		Monitor amb dockstation integrada			20/11/2023			30,35	117,92
13.200 300107	40246		GI	COMPRA	182,11	Edifici c. Narcís Giralt, 74		182,11	64,19
		Monitor amb dockstation integrada			20/11/2023			30,35	117,92
13.201 300107	40247		GI	COMPRA	182,11	Edifici c. Narcís Giralt, 74		182,11	64,19
		Monitor amb dockstation integrada			20/11/2023			30,35	117,92
13.202 300107	40248		GI	COMPRA	182,11	Edifici c. Narcís Giralt, 74		182,11	64,19
		Monitor amb dockstation integrada			20/11/2023			30,35	117,92
13.203 300107	40249		GI	COMPRA	182,11	Edifici c. Narcís Giralt, 74		182,11	64,19

AJUNTAMENT-AJUNTAMENT DE SABADELL

LLIBRE A LLIBRE A: BENS, DRETS I OBLIGACIONS DE L'ENT LOCAL

EPÍGRAF: I.2 SERVEI PÚBLIC

SUBEPÍGRAF: I.2.C MOBLES

CLASSIFICACIÓ	N. BÉ	QUANT. / DESCRIPCIÓ	C. GESTO / C. COST	T. ADQUISICIÓ	COST ADQUI. / D- ALTA	CENTRE / UBICACIÓ	PLANTA / ESPAI	V.B.C. / DOT. AMORT	F.A. / V.C.
		Monitor amb dockstation integrada			20/11/2023			30,35	117,92
13.204	300107 40250		GI	COMPRA	182,11	Edifici c. Narcís Giralt, 74		182,11	64,19
		Monitor amb dockstation integrada			20/11/2023			30,35	117,92
13.205	300107 40251		GI	COMPRA	182,11	Edifici c. Narcís Giralt, 74		182,11	64,19
		Monitor amb dockstation integrada			20/11/2023			30,35	117,92
13.206	300107 40252		GI	COMPRA	182,11	Edifici c. Narcís Giralt, 74		182,11	64,19
		Monitor amb dockstation integrada			20/11/2023			30,35	117,92
13.207	300107 40253		GI	COMPRA	182,11	Edifici c. Narcís Giralt, 74		182,11	64,19
		Monitor amb dockstation integrada			20/11/2023			30,35	117,92
13.208	300107 40254		GI	COMPRA	182,11	Edifici c. Narcís Giralt, 74		182,11	64,19
		Monitor amb dockstation integrada			20/11/2023			30,35	117,92
13.209	300107 40255		GI	COMPRA	182,11	Edifici c. Narcís Giralt, 74		182,11	64,19
		Monitor amb dockstation integrada			20/11/2023			30,35	117,92
13.210	300107 40256		GI	COMPRA	182,11	Edifici c. Narcís Giralt, 74		182,11	64,19
		Monitor amb dockstation integrada			20/11/2023			30,35	117,92
13.211	300107 40257		GI	COMPRA	182,11	Edifici c. Narcís Giralt, 74		182,11	64,19
		Monitor amb dockstation integrada			20/11/2023			30,35	117,92
13.212	300107 40258		GI	COMPRA	182,11	Edifici c. Narcís Giralt, 74		182,11	64,19
		Monitor amb dockstation integrada			20/11/2023			30,35	117,92
13.213	300107 40259		GI	COMPRA	182,11	Edifici c. Narcís Giralt, 74		182,11	64,19

AJUNTAMENT-AJUNTAMENT DE SABADELL

LLIBRE A LLIBRE A: BENS, DRETS I OBLIGACIONS DE L'ENT LOCAL

EPÍGRAF: I.2 SERVEI PÚBLIC

SUBEPÍGRAF: I.2.C MOBLES

CLASSIFICACIÓ	N. BÉ	QUANT. / DESCRIPCIÓ	C. GESTO / C. COST	T. ADQUISICIÓ	COST ADQUI. / D- ALTA	CENTRE / UBICACIÓ	PLANTA / ESPAI	V.B.C. / DOT. AMORT	F.A. / V.C.
		Monitor amb dockstation integrada			20/11/2023			30,35	117,92
13.214	300107 40260		GI	COMPRA	182,11	Edifici c. Narcís Giralt, 74		182,11	64,19
		Monitor amb dockstation integrada			20/11/2023			30,35	117,92
13.215	300107 40261		GI	COMPRA	182,11	Edifici c. Narcís Giralt, 74		182,11	64,19
		Monitor amb dockstation integrada			20/11/2023			30,35	117,92
13.216	300107 40262		GI	COMPRA	182,11	Edifici c. Narcís Giralt, 74		182,11	64,19
		Monitor amb dockstation integrada			20/11/2023			30,35	117,92
13.217	300107 40263		GI	COMPRA	182,11	Edifici c. Narcís Giralt, 74		182,11	64,19
		Monitor amb dockstation integrada			20/11/2023			30,35	117,92
13.218	300107 40264		GI	COMPRA	182,11	Edifici c. Narcís Giralt, 74		182,11	64,19
		Monitor amb dockstation integrada			20/11/2023			30,35	117,92
13.219	300107 40265		GI	COMPRA	182,11	Edifici c. Narcís Giralt, 74		182,11	64,19
		Monitor amb dockstation integrada			20/11/2023			30,35	117,92
13.220	300107 40266		GI	COMPRA	182,11	Edifici c. Narcís Giralt, 74		182,11	64,19
		Monitor amb dockstation integrada			20/11/2023			30,35	117,92
13.221	300107 40267		GI	COMPRA	182,11	Edifici c. Narcís Giralt, 74		182,11	64,19
		Monitor amb dockstation integrada			20/11/2023			30,35	117,92
13.222	300107 40268		GI	COMPRA	182,11	Edifici c. Narcís Giralt, 74		182,11	64,19
		Monitor amb dockstation integrada			20/11/2023			30,35	117,92
13.223	300107 40269		GI	COMPRA	182,11	Edifici c. Narcís Giralt, 74		182,11	64,19

AJUNTAMENT-AJUNTAMENT DE SABADELL

LLIBRE A LLIBRE A: BENS, DRETS I OBLIGACIONS DE L'ENT LOCAL

EPÍGRAF: I.2 SERVEI PÚBLIC

SUBEPÍGRAF: I.2.C MOBLES

CLASSIFICACIÓ	N. BÉ	QUANT. / DESCRIPCIÓ	C. GESTO / C. COST	T. ADQUISICIÓ	COST ADQUI. / D- ALTA	CENTRE / UBICACIÓ	PLANTA / ESPAI	V.B.C. / DOT. AMORT	F.A. / V.C.
		Monitor amb dockstation integrada			20/11/2023			30,35	117,92
13.224 300107	40270		GI	COMPRA	182,11	Edifici c. Narcís Giralt, 74		182,11	64,19
		Monitor amb dockstation integrada			20/11/2023			30,35	117,92
13.225 300107	40271		GI	COMPRA	182,11	Edifici c. Narcís Giralt, 74		182,11	64,19
		Monitor amb dockstation integrada			20/11/2023			30,35	117,92
13.226 300107	40272		GI	COMPRA	182,11	Edifici c. Narcís Giralt, 74		182,11	64,19
		Monitor amb dockstation integrada			20/11/2023			30,35	117,92
13.227 300107	40273		GI	COMPRA	182,11	Edifici c. Narcís Giralt, 74		182,11	64,19
		Monitor amb dockstation integrada			20/11/2023			30,35	117,92
13.228 300107	40274		GI	COMPRA	182,11	Edifici c. Narcís Giralt, 74		182,11	64,19
		Monitor amb dockstation integrada			20/11/2023			30,35	117,92
13.229 300107	40275		GI	COMPRA	182,11	Edifici c. Narcís Giralt, 74		182,11	64,19
		Monitor amb dockstation integrada			20/11/2023			30,35	117,92
13.230 300107	40276		GI	COMPRA	182,11	Edifici c. Narcís Giralt, 74		182,11	64,19
		Monitor amb dockstation integrada			20/11/2023			30,35	117,92
13.231 300107	40277		GI	COMPRA	182,11	Edifici c. Narcís Giralt, 74		182,11	64,19
		Monitor amb dockstation integrada			20/11/2023			30,35	117,92
13.232 300107	40278		GI	COMPRA	182,11	Edifici c. Narcís Giralt, 74		182,11	64,19
		Monitor amb dockstation integrada			20/11/2023			30,35	117,92
13.233 300107	40279		GI	COMPRA	182,11	Edifici c. Narcís Giralt, 74		182,11	64,19

AJUNTAMENT-AJUNTAMENT DE SABADELL

LLIBRE A **LLIBRE A: BENS, DRETS I OBLIGACIONS DE L'ENT LOCAL**

EPÍGRAF: **I.2** **SERVEI PÚBLIC**

SUBEPÍGRAF: **I.2.C** **MOBLES**

CLASSIFICACIÓ	N. BÉ	QUANT. / DESCRIPCIÓ	C. GESTO / C. COST	T. ADQUISICIÓ	COST ADQUI. / D- ALTA	CENTRE / UBICACIÓ	PLANTA / ESPAI	V.B.C. / DOT. AMORT	F.A. / V.C.
		Monitor amb dockstation integrada			20/11/2023			30,35	117,92
13.234 300107	40280		GI	COMPRA	182,43	Edifici c. Narcís Giralt, 74		182,43	64,29
		Monitor amb dockstation integrada			20/11/2023			30,40	118,14
13.235 330107	40281		CU	COMPRA	28.999,66	Vapor Llonch i Escola Illa - ctra. Barcelona, 208B		34.998,69	5.956,99
		Confecció de vestuari per a figuració Cavalcada Reis 2024			27/11/2023	Escola Illa - ctra. Barcelona, 208 B		2.961,99	29.041,70
13.236 330401	40291		ED	COMPRA	922,01	Conservatori - Casa Brutau - c. Sant Oleguer 75-77		922,01	189,45
		Teclat portatil negre amb suport i funda.			07/12/2023			91,57	732,56
13.237 330401	40296		ED	COMPRA	350,00	Conservatori - Casa Brutau - c. Sant Oleguer 75-77		350,00	71,91
		Microfon Vocal amb cable i soport			07/12/2023			34,76	278,09
13.238 330101	40301	3	ED	COMPRA	507,54	CEIP i Escola Bressol Calvet d'Estrella		507,54	86,99
		Cadires baixes amb respatller i rodes (3)			07/12/2023			42,05	420,55
13.239 330101	40302	3	ED	COMPRA	507,54	Escola Bressol Can Llong - c. Praga, 59-61		507,54	86,99
		Cadires baixes amb respatller i rodes (3)			07/12/2023			42,05	420,55
13.240 330101	40303	3	ED	COMPRA	507,54	Escola Bressol Can Puiggener - c. Puig de la Creu		507,54	86,99
		Cadires baixes amb respatller i rodes (3)			07/12/2023			42,05	420,55

AJUNTAMENT-AJUNTAMENT DE SABADELL

LLIBRE A LLIBRE A: BENS, DRETS I OBLIGACIONS DE L'ENT LOCAL

EPÍGRAF: I.2 SERVEI PÚBLIC

SUBEPÍGRAF: I.2.C MOBLES

CLASSIFICACIÓ	N. BÉ	QUANT. / DESCRIPCIÓ	C. GESTO / C. COST	T. ADQUISICIÓ	COST ADQUI. / D- ALTA	CENTRE / UBICACIÓ	PLANTA / ESPAI	V.B.C. / DOT. AMORT	F.A. / V.C.
13.241 330101	40304	3	ED	COMPRA	507,54	Escola Bressol Andreu Castells		507,54	86,99
		Cadires baixes amb respatller i rodes (3)			07/12/2023			42,05	420,55
13.242 330101	40305	3	ED	COMPRA	507,54	Escola bressol Creu Alta - c. Sant Maties, 6		507,54	86,99
		Cadires baixes amb respatller i rodes (3)			07/12/2023			42,05	420,55
13.243 330101	40306	3	ED	COMPRA	507,54	Escola bressol CEIP Joan Montllor - c. Segre, 2-14		507,54	86,99
		Cadires baixes amb respatller i rodes (3)			07/12/2023			42,05	420,55
13.244 330101	40307	3	ED	COMPRA	507,54	Escola bressol Arraona - c. de la Palma, 77-81		507,54	86,99
		Cadires baixes amb respatller i rodes (3)			07/12/2023			42,05	420,55
13.245 330101	40308	3	ED	COMPRA	507,54	Vapor Buixeda Nou - c. de Sant Pau, 104		507,54	86,99
		Cadires baixes amb respatller i rodes (3)			07/12/2023			42,05	420,55
13.246 330101	40309	3	ED	COMPRA	507,54	Escola Bressol Joaquim Blume - rda. Bellesguard		507,54	86,99
		Cadires baixes amb respatller i rodes (3)			07/12/2023			42,05	420,55
13.247 330101	40310	3	ED	COMPRA	507,54	Escola bressol Espronceda - c. Tintorers, 6		507,54	86,99
		Cadires baixes amb respatller i rodes (3)			07/12/2023			42,05	420,55
13.248 330101	40311	3	ED	COMPRA	507,54	CEIP i Escola Bressol La Romànica		507,54	86,99

AJUNTAMENT-AJUNTAMENT DE SABADELL

LLIBRE A LLIBRE A: BENS, DRETS I OBLIGACIONS DE L'ENT LOCAL

EPÍGRAF: I.2 SERVEI PÚBLIC

SUBEPÍGRAF: I.2.C MOBLES

CLASSIFICACIÓ	N. BÉ	QUANT. / DESCRIPCIÓ	C. GESTO / C. COST	T. ADQUISICIÓ	COST ADQUI. / D- ALTA	CENTRE / UBICACIÓ	PLANTA / ESPAI	V.B.C. / DOT. AMORT	F.A. / V.C.
		Cadires baixes amb respatller i rodes (3)			07/12/2023			42,05	420,55
13.249 330102	40313	159	TE	COMPRA	27.252,04	Viver municipal - c. Prat de la Riba, 115		27.252,04	4.697,54
		B3 Banco NeoBarcino 1800 especial Pi			07/12/2023			2.271,00	22.554,50
13.250 330102	40314	60	TE	COMPRA	12.098,79	Viver municipal - c. Prat de la Riba, 115		12.098,79	2.085,51
		B1 Banco Neo Barcino1800 especial Tropical			07/12/2023			1.008,23	10.013,28
13.251 330102	40333	100	TE	COMPRA	24.197,58	Viver municipal - c. Prat de la Riba, 115		24.197,58	4.171,03
		B2 Banco NeoBarcino 1800 fusta tècnica Polímers			07/12/2023			2.016,46	20.026,55
13.252 330102	40334	4	TE	COMPRA	800,68	Viver municipal - c. Prat de la Riba, 115		800,68	138,01
		Mesa PICNIC de pino autoclave clas 4			07/12/2023			66,72	662,67
13.253 330102	40335	4	TE	COMPRA	1.502,72	Viver municipal - c. Prat de la Riba, 115		1.502,72	259,01
		Mesa PIK 1800 Polimero reciclado marron			07/12/2023			125,22	1.243,71
13.254 330102	40336	50	TE	COMPRA	10.065,38	Viver municipal - c. Prat de la Riba, 115		10.065,38	1.735,01
		Paperera BCN			07/12/2023			838,78	8.330,37
13.255 330102	40337	203	TE	COMPRA	8.918,83	Viver municipal - c. Prat de la Riba, 115		8.918,83	1.537,36
		Paperera			07/12/2023			743,23	7.381,47
13.256 330102	40338	22	TE	COMPRA	2.839,02	Viver municipal - c. Prat de la Riba, 115		2.839,02	489,36

AJUNTAMENT-AJUNTAMENT DE SABADELL

LLIBRE A **LLIBRE A: BENS, DRETS I OBLIGACIONS DE L'ENT LOCAL**

EPÍGRAF: **I.2** **SERVEI PÚBLIC**

SUBEPÍGRAF: **I.2.C** **MOBLES**

CLASSIFICACIÓ	N. BÉ	QUANT. / DESCRIPCIÓ	C. GESTO / C. COST	T. ADQUISICIÓ	COST ADQUI. / D- ALTA	CENTRE / UBICACIÓ	PLANTA / ESPAI	V.B.C. / DOT. AMORT	F.A. / V.C.
		Cadira			07/12/2023			236,58	2.349,66
13.257 330102	40339	40	TE	COMPRA	6.452,69	Viver municipal - c. Prat de la Riba, 115		6.452,69	1.112,27
		Cadira			07/12/2023			537,72	5.340,42
13.258 330102	40340	30	TE	COMPRA	5.807,27	Viver municipal - c. Prat de la Riba, 115		5.807,27	1.001,00
		Cadira			07/12/2023			483,93	4.806,27
13.259 320101	40347		TE	COMPRA	525.217,86	Infraestructures genèriques de ciutat		525.217,86	90.773,94
		Infraestructura genèrica per al servei de control de l'estacionament regulat			05/12/2023			43.768,15	434.443,92
13.260 320101	40350		TE	COMPRA	444.993,21	Infraestructures genèriques de ciutat		947.613,34	157.490,05
		Infraestructura genèrica per al subministrament de 131 panells			14/12/2023			82.775,49	790.123,29
13.261 330104	40351		SS	COMPRA	618,00	Can Marcet - c. de Pau Claris, 86-138		618,00	158,09
		FRIGORIFIC MINI 2 PORTES			15/12/2023	Edifici Can Marcet		77,25	459,91
13.262 330109	40352		ED	COMPRA	1.958,99	CEIP Juan Ramón Jiménez - av. de Polinyà, 2A		1.958,99	331,39
		1 Taula de picnic de fusta tècnica provinent de plàstic reciclat			21/12/2023			163,24	1.627,60
13.263 330102	40353	1	ED	COMPRA	1.958,99	CEIP Andreu Castells - Via Alexandra 60-104		1.958,99	331,39
		1 taula de picnic de fusta tècnica provinent de plàstics reciclats			21/12/2023			163,24	1.627,60
13.264 330109	40354		ED	COMPRA	3.917,98	CEIP Joan Sallarès i Pla - c. de Campoamor, 86-110		3.917,98	662,81

AJUNTAMENT-AJUNTAMENT DE SABADELL

LLIBRE A **LLIBRE A: BENS, DRETS I OBLIGACIONS DE L'ENT LOCAL**

EPÍGRAF: I.2 SERVEI PÚBLIC

SUBEPÍGRAF: I.2.C MOBLES

CLASSIFICACIÓ	N. BÉ	QUANT. / DESCRIPCIÓ	C. GESTO / C. COST	T. ADQUISICIÓ	COST ADQUI. / D- ALTA	CENTRE / UBICACIÓ	PLANTA / ESPAI	V.B.C. / DOT. AMORT	F.A. / V.C.
		2 taules de picnic de fusta tècnica provinents de plàstics reciclats			21/12/2023			326,49	3.255,17
13.265 330201	40356		CU	COMPRA	695,00	Casa Ponsà - c. de la Indústria, 34		695,00	117,40
		Capturadora Matrox Mini MXO2 amb Tarja pci-exp Mac Pro, cable			22/12/2023			57,91	577,60
13.266 320103	40357		SA	COMPRA	1.013,62	Edifici pl. del Gas 2		1.013,62	294,42
		Bureta automàtica tirette 50ml			15/12/2023			143,84	719,20
13.267 320103	40358		SA	COMPRA	1.013,62	Edifici pl. del Gas 2		1.013,62	294,42
		Bureta automàtica Tirette 50ml			15/12/2023			143,84	719,20
13.268 320103	40359		SA	COMPRA	1.539,08	Edifici pl. del Gas 2		1.539,08	447,04
		Medidor de ph portàtil			15/12/2023			218,40	1.092,04
13.269 330201	40360		SC	COMPRA	1.398,76	Can Marcet - c. de Pau Claris, 86-138		1.398,76	236,63
		Gravador de 8 canals			21/12/2023	Edifici Can Marcet		116,56	1.162,13
13.270 330206	40362	1	ES	COMPRA	6.048,19	Parc del Nord - zona pavelló	planta baixa	6.048,19	1.021,82
		EQUIP DE MEGAFONIA PORTÀTIL			22/12/2023	Pavelló del Nord - Edifici		504,01	5.026,37
13.271 330102	40363	7	ES	COMPRA	2.089,57	Complex Esportiu Municipal Sant Oleguer		2.089,57	353,03
		TAULES DE PICNIC			22/12/2023	CEM Sant Oleguer - Piscina, picnic i recinte		174,13	1.736,54
13.272 330102	40364	3	ES	COMPRA	895,53	Poliesportiu Ca n'Oriach - rda. Navacerrada, 12-58		895,53	151,28
		TAULES DE PICNIC			22/12/2023			74,62	744,25

AJUNTAMENT-AJUNTAMENT DE SABADELL

LLIBRE A LLIBRE A: BENS, DRETS I OBLIGACIONS DE L'ENT LOCAL

EPÍGRAF: I.2 SERVEI PÚBLIC

SUBEPÍGRAF: I.2.C MOBLES

CLASSIFICACIÓ	N. BÉ	QUANT. / DESCRIPCIÓ	C. GESTO / C. COST	T. ADQUISICIÓ	COST ADQUI. / D- ALTA	CENTRE / UBICACIÓ	PLANTA / ESPAI	V.B.C. / DOT. AMORT	F.A. / V.C.
13.273 330102	40365	1	ES	COMPRA	298,51	Poliesportiu Sabadell Sud - c. Pardo Bazan, 17		298,51	50,42
		TAULES DE PICNIC			22/12/2023			24,87	248,09
13.274 330102	40366	9	ES	COMPRA	2.686,58	Complex Esportiu Municipal Sant Oleguer		2.686,58	453,89
		TAULES DE PICNIC			22/12/2023	CEM Sant Oleguer - Magatzem i Serveis La Bassa		223,88	2.232,69
13.275 330104	40367		SS	COMPRA	704,64	Can Marcet - c. de Pau Claris, 86-138		704,64	179,05
		RENTADORA-ASSECADORA			20/12/2023	Edifici Can Marcet		88,08	525,59
13.276 330109	40381		TE	INSPECCIÓ FÍSICA O INVENTARI	0	Zona d-1 - Mauritània 30-38, Via Aurèlia 37-71		300.706,76	50.941,61
		Àrea de jocs infantils - Entre carrer Mauritània i Via Aurèlia			19/05/2023			25.058,88	249.765,15
13.277 330103	40382	1	ES	COMPRA	1.495,56	Complex Poliesportiu Olímpia		1.495,56	299,50
		CADIRA DE SOCORRISTA			31/12/2023	piscina i recinte		149,55	1.196,06
13.278 330103	40383	1	ES	COMPRA	1.495,56	Poliesportiu Sabadell Sud - c. Pardo Bazan, 17		1.495,56	299,50
		CADIRA DE SOCORRISTA			31/12/2023			149,55	1.196,06
13.279 330103	40384	1	ES	COMPRA	1.495,56	Poliesportiu Can Marcet - c. Riu-Sec, 44B-80		1.495,56	299,50
		CADIRA DE SOCORRISTA			31/12/2023			149,55	1.196,06
13.280 330103	40385	1	ES	COMPRA	1.495,56	Poliesportiu Ca n'Oriach - rda. Navacerrada, 12-58		1.495,56	299,50
		CADIRA DE SOCORRISTA			31/12/2023			149,55	1.196,06
13.281 330103	40390	14	ES	COMPRA	3.280,60	Parc del Nord - zona pavelló	semi soterrani	3.280,60	657,01

AJUNTAMENT-AJUNTAMENT DE SABADELL

LLIBRE A **LLIBRE A: BENS, DRETS I OBLIGACIONS DE L'ENT LOCAL**

EPÍGRAF: **I.2** **SERVEI PÚBLIC**

SUBEPÍGRAF: **I.2.C** **MOBLES**

CLASSIFICACIÓ	N. BÉ	QUANT. / DESCRIPCIÓ	C. GESTO / C. COST	T. ADQUISICIÓ	COST ADQUI. / D- ALTA	CENTRE / UBICACIÓ	PLANTA / ESPAI	V.B.C. / DOT. AMORT	F.A. / V.C.
		BANC DE VESTIDOR			31/12/2023	Pavelló del Nord - Edifici	Pavelló del Nord - Esportiu - SS	328,06	2.623,59
13.282 330102	40392	1	TE	CONSTRUCCIÓ REALITZADA PER CONTRACTE AMB TERCERS	2.144,54	Zona d-1 - Mauritània 30-38, Via Aurèlia 37-71		2.144,54	636,99
		Fonts de beure			09/06/2022			178,71	1.507,55
13.283 310101	40393		SC	COMPRA	3.926,60	Can Marcet - c. de Pau Claris, 86-138		3.926,60	655,31
		MOTOCICLETA POLICIAL INTERURBANA ELÈCTRICA			31/12/2023	Parc mòbil		327,21	3.271,29
13.284 310101	40394		SC	COMPRA	3.926,60	Can Marcet - c. de Pau Claris, 86-138		3.926,60	655,31
		MOTOCICLETA POLICIAL INTERURBANA ELÈCTRICA			31/12/2023	Parc mòbil		327,21	3.271,29
13.285 310101	40395		SC	COMPRA	3.926,60	Can Marcet - c. de Pau Claris, 86-138		3.926,60	655,31
		MOTOCICLETA POLICIAL INTERURBANA ELÈCTRICA			31/12/2023	Parc mòbil		327,21	3.271,29
13.286 310101	40396		SC	COMPRA	3.926,57	Can Marcet - c. de Pau Claris, 86-138		3.926,57	655,31
		MOTOCICLETA POLICIAL INTERURBANA ELÈCTRICA			31/12/2023	Parc mòbil		327,21	3.271,26
13.287 330101	40404	1	SS	COMPRA	298,95	Habitatges mestres - rda. de la Roureda, 14-20		298,95	49,88
		TAULA MENJADOR			31/12/2023			24,91	249,07
13.288 330101	40405	2	SS	COMPRA	1.390,00	Habitatges mestres - rda. de la Roureda, 14-20		1.390,00	231,97
		SOFÀ			31/12/2023			115,83	1.158,03

AJUNTAMENT-AJUNTAMENT DE SABADELL

LLIBRE A **LLIBRE A: BENS, DRETS I OBLIGACIONS DE L'ENT LOCAL**

EPÍGRAF: **I.2** **SERVEI PÚBLIC**

SUBEPÍGRAF: **I.2.C** **MOBLES**

CLASSIFICACIÓ	N. BÉ	QUANT. / DESCRIPCIÓ	C. GESTO / C. COST	T. ADQUISICIÓ	COST ADQUI. / D- ALTA	CENTRE / UBICACIÓ	PLANTA / ESPAI	V.B.C. / DOT. AMORT	F.A. / V.C.
13.289 330101	40406	4	SS	COMPRA	476,01	Habitatges mestres - rda. de la Roureda, 14-20		476,01	79,42
		CADIRA MENJADOR			31/12/2023			39,66	396,59
13.290 330101	40407	1	SS	COMPRA	495,01	Habitatges mestres - rda. de la Roureda, 14-20		495,01	82,61
		MOBLE TV			31/12/2023			41,25	412,40
13.291 330101	40408	1	SS	COMPRA	75,00	Habitatges mestres - rda. de la Roureda, 14-20		75,00	12,51
		MOBLE HOGAR			31/12/2023			6,25	62,49
13.292 330104	40409		SS	COMPRA	399,00	Habitatges mestres - rda. de la Roureda, 14-20		399,00	99,87
		FORN			31/12/2023			49,87	299,13
13.293 330104	40411		SS	COMPRA	492,16	Habitatges mestres - rda. de la Roureda, 14-20		492,16	123,20
		ASSECADORA			31/12/2023			61,52	368,96
13.294 300102	40413		GI	COMPRA	2.534,95	Edifici c. Narcís Giralt, 74		2.534,95	846,13
		Ordinador iMac de 24" pel servei d'Imatge corporativa			31/12/2023			422,49	1.688,82
13.295 330501	40414	1	SS	COMPRA	1.759,00	c. de la Rambla, 22, 1º i 2ª plantes		1.759,00	293,56
		LLIT ARTICULAT ELÈCTRIC AMB ARNÈS I COMANDAMENT			31/12/2023			146,58	1.465,44
13.296 330501	40415	1	SS	COMPRA	1.759,00	c. de la Rambla, 22, 1º i 2ª plantes		1.759,00	293,56
		LLIT ARTICULAT ELÈCTRIC AMB ARNÈS I COMANDAMENT			31/12/2023			146,58	1.465,44

AJUNTAMENT-AJUNTAMENT DE SABADELL

LLIBRE A **LLIBRE A: BENS, DRETS I OBLIGACIONS DE L'ENT LOCAL**

EPÍGRAF: **I.2** **SERVEI PÚBLIC**

SUBEPÍGRAF: **I.2.C** **MOBLES**

CLASSIFICACIÓ	N. BÉ	QUANT. / DESCRIPCIÓ	C. GESTO / C. COST	T. ADQUISICIÓ	COST ADQUI. / D- ALTA	CENTRE / UBICACIÓ	PLANTA / ESPAI	V.B.C. / DOT. AMORT	F.A. / V.C.
13.297 330501	40416	1	SS	COMPRA	1.759,00	c. de la Rambla, 22, 1º i 2ª plantes		1.759,00	293,56
		LLIT ARTICULAT ELÈCTRIC AMB ARNÈS I COMANDAMENT			31/12/2023			146,58	1.465,44
13.298 330501	40417	1	SS	COMPRA	1.688,10	c. de la Rambla, 22, 1º i 2ª plantes		1.688,10	281,72
		LLIT ARTICULAT ELÈCTRIC AMB ARNÈS			31/12/2023			140,67	1.406,38
13.299 330501	40418	1	SS	COMPRA	1.139,05	c. de la Rambla, 22, 1º i 2ª plantes		1.139,05	190,10
		LLIT ARTICULAT ELÈCTRIC AMB ARNÈS GRÚA I COMANDAMENT			31/12/2023			94,92	948,95
13.300 330501	40419	1	SS	COMPRA	1.139,05	c. de la Rambla, 22, 1º i 2ª plantes		1.139,05	190,10
		LLIT ARTICULAT ELÈCTRIC AMB ARNÈS GRÚA I COMANDAMENT			31/12/2023			94,92	948,95
13.301 330501	40420	1	SS	COMPRA	1.139,05	c. de la Rambla, 22, 1º i 2ª plantes		1.139,05	190,10
		LLIT ARTICULAT ELÈCTRIC AMB ARNÈS GRÚA I COMANDAMENT			31/12/2023			94,92	948,95
13.302 330501	40421	1	SS	COMPRA	1.059,15	c. de la Rambla, 22, 1º i 2ª plantes		1.059,15	176,76
		LLIT ARTICULAT ELÈCTRIC AMB ARNÈS GRÚA			31/12/2023			88,26	882,39
13.303 330501	40422	1	SS	COMPRA	1.059,15	c. de la Rambla, 22, 1º i 2ª plantes		1.059,15	176,76
		LLIT ARTICULAT ELÈCTRIC AMB ARNÈS GRÚA			31/12/2023			88,26	882,39
13.304 330501	40423	1	SS	COMPRA	950,00	c. de la Rambla, 22, 1º i 2ª plantes		950,00	158,53
		LLIT ARTICULAT ELÈCTRIC			31/12/2023			79,16	791,47

AJUNTAMENT-AJUNTAMENT DE SABADELL

LLIBRE A LLIBRE A: BENS, DRETS I OBLIGACIONS DE L'ENT LOCAL

EPÍGRAF: I.2 SERVEI PÚBLIC

SUBEPÍGRAF: I.2.C MOBLES

CLASSIFICACIÓ	N. BÉ	QUANT. / DESCRIPCIÓ	C. GESTO / C. COST	T. ADQUISICIÓ	COST ADQUI. / D- ALTA	CENTRE / UBICACIÓ	PLANTA / ESPAI	V.B.C. / DOT. AMORT	F.A. / V.C.
13.305 330501	40424	1	SS	COMPRA	950,00	c. de la Rambla, 22, 1º i 2ª plantes		950,00	158,53
		LLIT ARTICULAT ELÈCTRIC			31/12/2023			79,16	791,47
13.306 330501	40425	1	SS	COMPRA	950,00	c. de la Rambla, 22, 1º i 2ª plantes		950,00	158,53
		LLIT ARTICULAT ELÈCTRIC			31/12/2023			79,16	791,47
13.307 300105	40426		ES	COMPRA	89,54	Ateneu - pl. Sant Roc, 10-11		89,54	29,88
		IMPRESSORA DE TIQUETS			31/12/2023			14,92	59,66
13.308 300105	40427		ES	COMPRA	89,54	Ateneu - pl. Sant Roc, 10-11		89,54	29,88
		IMPRESSORA DE TIQUETS			31/12/2023			14,92	59,66
13.309 300105	40428		ES	COMPRA	89,54	Ateneu - pl. Sant Roc, 10-11		89,54	29,88
		IMPRESSORA DE TIQUETS			31/12/2023			14,92	59,66
13.310 300105	40429		ES	COMPRA	89,54	Ateneu - pl. Sant Roc, 10-11		89,54	29,88
		IMPRESSORA DE TIQUETS			31/12/2023			14,92	59,66
13.311 300105	40430		ES	COMPRA	89,54	Ateneu - pl. Sant Roc, 10-11		89,54	29,88
		IMPRESSORA DE TIQUETS			31/12/2023			14,92	59,66
13.312 300105	40431		ES	COMPRA	89,54	Ateneu - pl. Sant Roc, 10-11		89,54	29,88
		IMPRESSORA DE TIQUETS			31/12/2023			14,92	59,66
13.313 300105	40432		ES	COMPRA	89,54	Ateneu - pl. Sant Roc, 10-11		89,54	29,88
		IMPRESSORA DE TIQUETS			31/12/2023			14,92	59,66
13.314 300105	40433		ES	COMPRA	89,54	Ateneu - pl. Sant Roc, 10-11		89,54	29,88

AJUNTAMENT-AJUNTAMENT DE SABADELL

LLIBRE A LLIBRE A: BENS, DRETS I OBLIGACIONS DE L'ENT LOCAL

EPÍGRAF: I.2 SERVEI PÚBLIC

SUBEPÍGRAF: I.2.C MOBLES

CLASSIFICACIÓ	N. BÉ	QUANT. / DESCRIPCIÓ	C. GESTO / C. COST	T. ADQUISICIÓ	COST ADQUI. / D- ALTA	CENTRE / UBICACIÓ	PLANTA / ESPAI	V.B.C. / DOT. AMORT	F.A. / V.C.
		IMPRESSORA DE TIQUETS			31/12/2023			14,92	59,66
13.315	300105 40434		ES	COMPRA	89,54	Ateneu - pl. Sant Roc, 10-11		89,54	29,88
		IMPRESSORA DE TIQUETS			31/12/2023			14,92	59,66
13.316	300105 40435		ES	COMPRA	89,54	Ateneu - pl. Sant Roc, 10-11		89,54	29,88
		IMPRESSORA DE TIQUETS			31/12/2023			14,92	59,66
13.317	300105 40436		ES	COMPRA	89,54	Ateneu - pl. Sant Roc, 10-11		89,54	29,88
		IMPRESSORA DE TIQUETS			31/12/2023			14,92	59,66
13.318	300105 40437		ES	COMPRA	89,54	Ateneu - pl. Sant Roc, 10-11		89,54	29,88
		IMPRESSORA DE TIQUETS			31/12/2023			14,92	59,66
13.319	300105 40438		ES	COMPRA	89,54	Ateneu - pl. Sant Roc, 10-11		89,54	29,88
		IMPRESSORA DE TIQUETS			31/12/2023			14,92	59,66
13.320	300105 40439		ES	COMPRA	89,54	Ateneu - pl. Sant Roc, 10-11		89,54	29,88
		IMPRESSORA DE TIQUETS			31/12/2023			14,92	59,66
13.321	300106 40440		ES	COMPRA	119,79	Ateneu - pl. Sant Roc, 10-11		119,79	39,97
		ESCÀNER			31/12/2023			19,96	79,82
13.322	300106 40441		ES	COMPRA	119,79	Ateneu - pl. Sant Roc, 10-11		119,79	39,97
		ESCÀNER			31/12/2023			19,96	79,82
13.323	300106 40442		ES	COMPRA	119,79	Ateneu - pl. Sant Roc, 10-11		119,79	39,97
		ESCÀNER			31/12/2023			19,96	79,82
13.324	300106 40443		ES	COMPRA	119,79	Ateneu - pl. Sant Roc, 10-11		119,79	39,97

AJUNTAMENT-AJUNTAMENT DE SABADELL

LLIBRE A LLIBRE A: BENS, DRETS I OBLIGACIONS DE L'ENT LOCAL

EPÍGRAF: I.2 SERVEI PÚBLIC

SUBEPÍGRAF: I.2.C MOBLES

CLASSIFICACIÓ	N. BÉ	QUANT. / DESCRIPCIÓ	C. GESTO / C. COST	T. ADQUISICIÓ	COST ADQUI. / D- ALTA	CENTRE / UBICACIÓ	PLANTA / ESPAI	V.B.C. / DOT. AMORT	F.A. / V.C.
		ESCÀNER			31/12/2023			19,96	79,82
13.325 300106	40444		ES	COMPRA	119,79	Ateneu - pl. Sant Roc, 10-11		119,79	39,97
		ESCÀNER			31/12/2023			19,96	79,82
13.326 300106	40445		ES	COMPRA	119,79	Ateneu - pl. Sant Roc, 10-11		119,79	39,97
		ESCÀNER			31/12/2023			19,96	79,82
13.327 300106	40446		ES	COMPRA	119,79	Ateneu - pl. Sant Roc, 10-11		119,79	39,97
		ESCÀNER			31/12/2023			19,96	79,82
13.328 300106	40447		ES	COMPRA	119,79	Ateneu - pl. Sant Roc, 10-11		119,79	39,97
		ESCÀNER			31/12/2023			19,96	79,82
13.329 300106	40448		ES	COMPRA	119,79	Ateneu - pl. Sant Roc, 10-11		119,79	39,97
		ESCÀNER			31/12/2023			19,96	79,82
13.330 300106	40449		ES	COMPRA	119,79	Ateneu - pl. Sant Roc, 10-11		119,79	39,97
		ESCÀNER			31/12/2023			19,96	79,82
13.331 300106	40450		ES	COMPRA	59,29	Ateneu - pl. Sant Roc, 10-11		59,29	19,78
		LECTOR QR			31/12/2023			9,88	39,51
13.332 300106	40451		ES	COMPRA	59,29	Ateneu - pl. Sant Roc, 10-11		59,29	19,78
		LECTOR QR			31/12/2023			9,88	39,51
13.333 300106	40452		ES	COMPRA	59,29	Ateneu - pl. Sant Roc, 10-11		59,29	19,78
		LECTOR QR			31/12/2023			9,88	39,51
13.334 300106	40453		ES	COMPRA	59,29	Ateneu - pl. Sant Roc, 10-11		59,29	19,78

AJUNTAMENT-AJUNTAMENT DE SABADELL

LLIBRE A **LLIBRE A: BENS, DRETS I OBLIGACIONS DE L'ENT LOCAL**

EPÍGRAF: **I.2** **SERVEI PÚBLIC**

SUBEPÍGRAF: **I.2.C** **MOBLES**

CLASSIFICACIÓ	N. BÉ	QUANT. / DESCRIPCIÓ	C. GESTO / C. COST	T. ADQUISICIÓ	COST ADQUI. / D- ALTA	CENTRE / UBICACIÓ	PLANTA / ESPAI	V.B.C. / DOT. AMORT	F.A. / V.C.
		LECTOR QR			31/12/2023			9,88	39,51
13.335 300106	40454		ES	COMPRA	59,29	Ateneu - pl. Sant Roc, 10-11		59,29	19,78
		LECTOR QR			31/12/2023			9,88	39,51
13.336 300106	40455		ES	COMPRA	59,29	Ateneu - pl. Sant Roc, 10-11		59,29	19,78
		LECTOR QR			31/12/2023			9,88	39,51
13.337 300106	40456		ES	COMPRA	59,29	Ateneu - pl. Sant Roc, 10-11		59,29	19,78
		LECTOR QR			31/12/2023			9,88	39,51
13.338 300106	40457		ES	COMPRA	59,29	Ateneu - pl. Sant Roc, 10-11		59,29	19,78
		LECTOR QR			31/12/2023			9,88	39,51
13.339 300108	40458		ES	COMPRA	302,50	Ateneu - pl. Sant Roc, 10-11		302,50	100,95
		CÀMERA WEB			31/12/2023			50,41	201,55
13.340 300106	41705		PE	COMPRA	2.372,19	Parc central del Vallès		2.372,19	731,14
		Projector Epson EB-FH52 +Pantalla+Suport+Altavueus			26/02/2024	Edifici Naus i Auditori Granja del Pas		395,36	1.641,05
13.341 300106	41706		PE	COMPRA	2.372,19	Parc central del Vallès		2.372,19	731,14
		Projector Epson EB-FH52 + Pantalla+ suport+ Altaveus SPS-A030A +			26/02/2024	Edifici Naus i Auditori Granja del Pas		395,36	1.641,05
13.342 300106	41707		PE	COMPRA	2.372,20	Parc central del Vallès		2.372,20	731,15
		Projector Epson EB-FH52 + Pantalla+ suport + Altaveus SPS-A030A +			26/02/2024	Edifici Naus i Auditori Granja del Pas		395,36	1.641,05
13.343 330105	41709		CU	INSPECCIÓ FÍSICA O INVENTARI	0	Fons Bibliogràfic de l'Ajuntament de Sabadell		282.574,31	43.596,92
		Fons bibliogràfic 2024			01/01/2024			28.257,19	238.977,39

AJUNTAMENT-AJUNTAMENT DE SABADELL

LLIBRE A LLIBRE A: BENS, DRETS I OBLIGACIONS DE L'ENT LOCAL

EPÍGRAF: I.2 SERVEI PÚBLIC

SUBEPÍGRAF: I.2.C MOBLES

CLASSIFICACIÓ	N. BÉ	QUANT. / DESCRIPCIÓ	C. GESTO / C. COST	T. ADQUISICIÓ	COST ADQUI. / D- ALTA	CENTRE / UBICACIÓ	PLANTA / ESPAI	V.B.C. / DOT. AMORT	F.A. / V.C.
13.344 330101	41714	7	PE	COMPRA	1.482,25	Complex Esportiu Municipal Sant Oleguer		1.482,25	220,30
		Cadira operativa giratòria ergonòmica sense braços			21/03/2024	CEM Sant Oleguer - Edifici Molí St Oleguer		123,52	1.261,95
13.345 330101	41715	3	PE	COMPRA	109,81	Complex Esportiu Municipal Sant Oleguer		109,81	16,32
		Cadira amb seient i respatller fixe PP negre			21/03/2024	CEM Sant Oleguer - Edifici Molí St Oleguer		9,15	93,49
13.346 330101	41716	3	PE	COMPRA	349,39	Complex Esportiu Municipal Sant Oleguer		349,39	51,92
		Taula Operativa 120x80 cm			21/03/2024	CEM Sant Oleguer - Edifici Molí St Oleguer		29,11	297,47
13.347 330101	41717	4	PE	COMPRA	847,00	Parc central del Vallès		847,00	125,88
		Cadira operativa giratòria ergonòmica sense braços			21/03/2024	Edifici Naus i Auditori Granja del Pas		70,58	721,12
13.348 330101	41718	59	PE	COMPRA	12.493,25	Vapor Llonch i Escola Illa - ctra. Barcelona, 208B		12.493,25	1.856,86
		Cadira operativa giratòria ergonòmica sense braços			21/03/2024	Vapor Llonch - ctra. Barcelona, 208 B		1.041,10	10.636,39
13.349 330101	41746	4	PE	COMPRA	465,85	Parc central del Vallès		465,85	69,23
		Taula Operativa 120x80 cm			21/03/2024	Edifici Naus i Auditori Granja del Pas		38,82	396,62
13.350 330101	41747	50	PE	COMPRA	1.830,13	Parc central del Vallès		1.830,13	272,01
		Cadira amb seient i respatller fixe PP negre			21/03/2024	Edifici Naus i Auditori Granja del Pas		152,51	1.558,12
13.351 330101	41748	7	PE	COMPRA	256,22	Vapor Llonch i Escola Illa - ctra. Barcelona, 208B		256,22	38,08
		Cadira amb seient i respatller fixe PP negre			21/03/2024	Vapor Llonch - ctra. Barcelona, 208 B		21,35	218,14

AJUNTAMENT-AJUNTAMENT DE SABADELL

LLIBRE A **LLIBRE A: BENS, DRETS I OBLIGACIONS DE L'ENT LOCAL**

EPÍGRAF: **I.2** **SERVEI PÚBLIC**

SUBEPÍGRAF: **I.2.C** **MOBLES**

CLASSIFICACIÓ	N. BÉ	QUANT. / DESCRIPCIÓ	C. GESTO / C. COST	T. ADQUISICIÓ	COST ADQUI. / D- ALTA	CENTRE / UBICACIÓ	PLANTA / ESPAI	V.B.C. / DOT. AMORT	F.A. / V.C.
13.352 330101	41749	2	PE	COMPRA	263,54	Complex Esportiu Municipal Sant Oleguer		263,54	39,16
		Taula operativa 160 x 80			21/03/2024	CEM Sant Oleguer - Edifici Molí St Oleguer		21,96	224,38
13.353 330101	41750	3	PE	COMPRA	395,31	Parc central del Vallès		395,31	58,75
		Taula operativa 160 x 80			21/03/2024	Edifici Naus i Auditori Granja del Pas		32,94	336,56
13.354 330101	41751	24	PE	COMPRA	3.146,48	Complex Esportiu Municipal Sant Oleguer		3.146,48	467,65
		Taules amb estructura plata 180 x 80 cm			21/03/2024	CEM Sant Oleguer - Edifici Molí St Oleguer		262,20	2.678,83
13.355 330101	41752	8	PE	COMPRA	830,54	Complex Esportiu Municipal Sant Oleguer		830,54	123,44
		Taules amb estructura plata 120 x 80 cm			21/03/2024	CEM Sant Oleguer - Edifici Molí St Oleguer		69,21	707,10
13.356 330101	41753	7	PE	COMPRA	787,29	Complex Esportiu Municipal Sant Oleguer		787,29	117,00
		Buc d'oficina lloc operatiu			21/03/2024	CEM Sant Oleguer - Edifici Molí St Oleguer		65,60	670,29
13.357 330101	41754	3	PE	COMPRA	337,41	Parc central del Vallès		337,41	50,14
		Buc d'oficina lloc operatiu			21/03/2024	Edifici Naus i Auditori Granja del Pas		28,11	287,27
13.358 330101	41755	15	PE	COMPRA	1.687,04	Vapor Llonch i Escola Illa - ctra. Barcelona, 208B		1.687,04	250,73
		Buc d'oficina lloc operatiu			21/03/2024	Vapor Llonch - ctra. Barcelona, 208 B		140,58	1.436,31
13.359 330101	41764	7	PE	COMPRA	2.012,98	Complex Esportiu Municipal Sant Oleguer		2.012,98	299,18

AJUNTAMENT-AJUNTAMENT DE SABADELL

LLIBRE A **LLIBRE A: BENS, DRETS I OBLIGACIONS DE L'ENT LOCAL**

EPÍGRAF: **I.2** **SERVEI PÚBLIC**

SUBEPÍGRAF: **I.2.C** **MOBLES**

CLASSIFICACIÓ	N. BÉ	QUANT. / DESCRIPCIÓ	C. GESTO / C. COST	T. ADQUISICIÓ	COST ADQUI. / D- ALTA	CENTRE / UBICACIÓ	PLANTA / ESPAI	V.B.C. / DOT. AMORT	F.A. / V.C.
		Pissarres murals 120 x 120 cm			21/03/2024	CEM Sant Oleguer - Edifici Molí St Oleguer		167,74	1.713,80
13.360 330101	41765	3	PE	COMPRA	862,71	Parc central del Vallès		862,71	128,22
		Pissarres murals 120 x 120 cm			21/03/2024	Edifici Naus i Auditori Granja del Pas		71,89	734,49
13.361 330101	41766	14	PE	COMPRA	3.298,22	Complex Esportiu Municipal Sant Oleguer		3.298,22	490,21
		Armari alt 80 x 44.9 x 197 cm			21/03/2024	CEM Sant Oleguer - Edifici Molí St Oleguer		274,85	2.808,01
13.362 330101	41767	10	PE	COMPRA	2.355,87	Parc central del Vallès		2.355,87	350,15
		Armari alt 80 x 44.9 x 197 cm			21/03/2024	Edifici Naus i Auditori Granja del Pas		196,32	2.005,72
13.363 330101	41768	4	PE	COMPRA	942,35	Vapor Llonch i Escola Illa - ctra. Barcelona, 208B		942,35	140,05
		Armari alt 80 x 44.9 x 197 cm			21/03/2024	Vapor Llonch - ctra. Barcelona, 208 B		78,52	802,30
13.364 330101	41769	21	PE	COMPRA	2.906,90	Parc central del Vallès		2.906,90	432,05
		Taula operativa 180 x 80 cm			21/03/2024	Edifici Naus i Auditori Granja del Pas		242,24	2.474,85
13.365 330101	41770	4	PE	COMPRA	553,70	Vapor Llonch i Escola Illa - ctra. Barcelona, 208B		553,70	82,29
		Taula operativa 180 x 80 cm			21/03/2024	Vapor Llonch - ctra. Barcelona, 208 B		46,14	471,41
13.366 330101	41771	2	PE	COMPRA	242,24	Parc central del Vallès		242,24	35,99
		Taula operativa 120 x 60 cm			21/03/2024	Edifici Naus i Auditori Granja del Pas		20,18	206,25
13.367 330101	41772	11	PE	COMPRA	1.661,75	Vapor Llonch i Escola Illa - ctra. Barcelona, 208B		1.661,75	246,97

AJUNTAMENT-AJUNTAMENT DE SABADELL

LLIBRE A **LLIBRE A: BENS, DRETS I OBLIGACIONS DE L'ENT LOCAL**

EPÍGRAF: **I.2** **SERVEI PÚBLIC**

SUBEPÍGRAF: **I.2.C** **MOBLES**

CLASSIFICACIÓ	N. BÉ	QUANT. / DESCRIPCIÓ	C. GESTO / C. COST	T. ADQUISICIÓ	COST ADQUI. / D- ALTA	CENTRE / UBICACIÓ	PLANTA / ESPAI	V.B.C. / DOT. AMORT	F.A. / V.C.
		Cadires rodes respatller alt entapissat negre			21/03/2024	Vapor Llonch - ctra. Barcelona, 208 B		138,47	1.414,78
13.368 330109	41789		ED	COMPRA	1.708,92	CEIP Torreguitart - c. de Vallirana, 14-26		1.708,92	253,60
		4 arbres al pati de l'escola Torreguitart			22/03/2024			142,41	1.455,32
13.369 330109	41790		ED	COMPRA	1.281,70	CEIP Joaquim Blume - rda. de Bellesguard, 27-35		1.281,70	190,19
		3 arbres pel pati de l'escola Joaquim Blume			22/03/2024			106,80	1.091,51
13.370 330109	41791		ED	COMPRA	1.708,92	CEIP Joaquim Blume - rda. de Bellesguard, 27-35		1.708,92	253,60
		4 arbres al pati de l'escola Mas Boadella			22/03/2024			142,41	1.455,32
13.371 320103	41796		SC	COMPRA	1.512,50	Can Marcet - c. de Pau Claris, 86-138		1.512,50	216,66
		Cinemòmetre radar embarcat			31/12/2024	Edifici Can Marcet		216,07	1.295,84
13.372 320103	41797		SC	COMPRA	1.149,50	Can Marcet - c. de Pau Claris, 86-138		1.149,50	164,65
		Cinemòmetre radar compacte			31/12/2024	Edifici Can Marcet		164,21	984,85
13.373 300101	41801		GI	COMPRA	18.917,14	Edifici c. Narcís Giralt, 74		18.917,14	5.398,72
		Servidor d'emmagatzematge.			16/04/2024			3.152,85	13.518,42
13.374 300101	41802		GI	COMPRA	18.917,14	Edifici c. Narcís Giralt, 74		18.917,14	5.398,72
		Servidor d'emmagatzematge.			16/04/2024			3.152,85	13.518,42
13.375 330104	42516		ED	COMPRA	1.459,20	Escola Bressol Can Puiggener - c. Puig de la Creu		1.459,20	308,83
		DESCALCIFICADOR			23/04/2024			182,40	1.150,37

AJUNTAMENT-AJUNTAMENT DE SABADELL

LLIBRE A **LLIBRE A: BENS, DRETS I OBLIGACIONS DE L'ENT LOCAL**

EPÍGRAF: **I.2** **SERVEI PÚBLIC**

SUBEPÍGRAF: **I.2.C** **MOBLES**

CLASSIFICACIÓ	N. BÉ	QUANT. / DESCRIPCIÓ	C. GESTO / C. COST	T. ADQUISICIÓ	COST ADQUI. / D- ALTA	CENTRE / UBICACIÓ	PLANTA / ESPAI	V.B.C. / DOT. AMORT	F.A. / V.C.
13.376 330101	42517	5	SS	CONSTRUCCIÓ REALITZADA PER CONTRACTE AMB TERCERS	671,84	Local - pg. d'Almogàvers, 52 bx		671,84	96,01
		Taula operativa de 120x80x74 cm LIMOBEL ECO.OO7.M07.P35			15/04/2024			55,98	575,83
13.377 330101	42518	3	SS	CONSTRUCCIÓ REALITZADA PER CONTRACTE AMB TERCERS	705,24	Local - pg. d'Almogàvers, 52 bx		705,24	100,79
		Taula operativa de 140x80x74 estructura metàl·lica de 4 potes color			15/04/2024			58,77	604,45
13.378 330101	42519	4	SS	CONSTRUCCIÓ REALITZADA PER CONTRACTE AMB TERCERS	1.971,33	Local - pg. d'Almogàvers, 52 bx		1.971,33	281,73
		Mulilloc inicial i extensio de dues taules enfrontades de 160x160x74 cm			15/04/2024			164,27	1.689,60
13.379 330101	42520	2	SS	CONSTRUCCIÓ REALITZADA PER CONTRACTE AMB TERCERS	337,40	Local - pg. d'Almogàvers, 52 bx		337,40	48,21
		Taula de reunions 80cm			15/04/2024			28,11	289,19
13.380 330101	42521	16	SS	CONSTRUCCIÓ REALITZADA PER CONTRACTE AMB TERCERS	3.261,39	Local - pg. d'Almogàvers, 52 bx		3.261,39	466,12
		Cadira operativa model click de la Oliva de rodes			15/04/2024			271,78	2.795,27

AJUNTAMENT-AJUNTAMENT DE SABADELL

LLIBRE A LLIBRE A: BENS, DRETS I OBLIGACIONS DE L'ENT LOCAL

EPÍGRAF: I.2 SERVEI PÚBLIC

SUBEPÍGRAF: I.2.C MOBLES

CLASSIFICACIÓ	N. BÉ	QUANT. / DESCRIPCIÓ	C. GESTO / C. COST	T. ADQUISICIÓ	COST ADQUI. / D- ALTA	CENTRE / UBICACIÓ	PLANTA / ESPAI	V.B.C. / DOT. AMORT	F.A. / V.C.
13.381 330101	42522	32	SS	CONSTRUCCIÓ REALITZADA PER CONTRACTE AMB TERCERS	2.277,90	Local - pg. d'Almogàvers, 52 bx		2.277,90	325,55
		Cadira confident sense braços			15/04/2024			189,82	1.952,35
13.382 330101	42523	3	SS	CONSTRUCCIÓ REALITZADA PER CONTRACTE AMB TERCERS	584,97	Local - pg. d'Almogàvers, 52 bx		584,97	83,59
		armaris de 45x45x196			15/04/2024			48,74	501,38
13.383 330101	42524	9	SS	CONSTRUCCIÓ REALITZADA PER CONTRACTE AMB TERCERS	2.661,73	Local - pg. d'Almogàvers, 52 bx		2.661,73	380,41
		Armari alt de 90x45x196 bilaminat color plata			15/04/2024			221,81	2.281,32
13.384 330101	42525	10	SS	CONSTRUCCIÓ REALITZADA PER CONTRACTE AMB TERCERS	1.336,20	Local - pg. d'Almogàvers, 52 bx		1.336,20	190,97
		Buc de rodes de 3 calaixos			15/04/2024			111,35	1.145,23
13.385 330101	42526	1	SS	CONSTRUCCIÓ REALITZADA PER CONTRACTE AMB TERCERS	102,54	Local - pg. d'Almogàvers, 52 bx		102,54	14,65
		Conjunt mobiliari infantil			15/04/2024			8,54	87,89
13.386 330104	42527		SS	CONSTRUCCIÓ REALITZADA PER CONTRACTE AMB TERCERS	270,22	Local - pg. d'Almogàvers, 52 bx		270,22	57,92
		Nevera Office			15/04/2024			33,77	212,30

AJUNTAMENT-AJUNTAMENT DE SABADELL

LLIBRE A **LLIBRE A: BENS, DRETS I OBLIGACIONS DE L'ENT LOCAL**

EPÍGRAF: **I.2** **SERVEI PÚBLIC**

SUBEPÍGRAF: **I.2.C** **MOBLES**

CLASSIFICACIÓ	N. BÉ	QUANT. / DESCRIPCIÓ	C. GESTO / C. COST	T. ADQUISICIÓ	COST ADQUI. / D- ALTA	CENTRE / UBICACIÓ	PLANTA / ESPAI	V.B.C. / DOT. AMORT	F.A. / V.C.
13.387 330104	42528		SS	CONSTRUCCIÓ REALITZADA PER CONTRACTE AMB TERCERS	122,46	Local - pg. d'Almogàvers, 52 bx		122,46	26,24
		Microones			15/04/2024			15,30	96,22
13.388 330106	42529		SS	CONSTRUCCIÓ REALITZADA PER CONTRACTE AMB TERCERS	181,00	Local - pg. d'Almogàvers, 52 bx		181,00	51,73
		Projector			15/04/2024			30,16	129,27
13.389 330101	42530	2	SS	CONSTRUCCIÓ REALITZADA PER CONTRACTE AMB TERCERS	447,89	Local - pg. d'Almogàvers, 52 bx		447,89	64,00
		Taula operativa 120x80x74			15/04/2024			37,32	383,89
13.390 330101	42531	1	SS	CONSTRUCCIÓ REALITZADA PER CONTRACTE AMB TERCERS	246,42	Local - pg. d'Almogàvers, 52 bx		246,42	35,21
		Taula operativa			15/04/2024			20,53	211,21
13.391 330104	42533		ED	COMPRA	2.970,43	CEIP Amadeu Vives - c. Fra Luís de León, 152-182		2.970,43	626,63
		Nevera de doble porta			25/04/2024			371,30	2.343,80
13.392 310101	42535		SC	COMPRA	847,00	Can Marcet - c. de Pau Claris, 86-138		847,00	70,77
		Vehicle motor benzina sense logotipar - matrícula 7712-KWP			31/12/2024	Parc mòbil		70,58	776,23
13.393 330204	42536		CU	COMPRA	8.040,23	Ca l'Estruch - Centre de producció i creació		8.040,23	1.084,87

AJUNTAMENT-AJUNTAMENT DE SABADELL

LLIBRE A LLIBRE A: BENS, DRETS I OBLIGACIONS DE L'ENT LOCAL

EPÍGRAF: I.2 SERVEI PÚBLIC

SUBEPÍGRAF: I.2.C MOBLES

CLASSIFICACIÓ	N. BÉ	QUANT. / DESCRIPCIÓ	C. GESTO / C. COST	T. ADQUISICIÓ	COST ADQUI. / D- ALTA	CENTRE / UBICACIÓ	PLANTA / ESPAI	V.B.C. / DOT. AMORT	F.A. / V.C.
		Cortina acústica: 4 peces unides amb guia, aïllament 3 capes amb cortina			20/05/2024	Ca l'Estruch - Edifici Central		670,01	6.955,36
13.394 330204	42537		CU	COMPRA	3.005,11	Ca l'Estruch - Centre de producció i creació		3.005,11	405,47
		Càmera escènica negra teixit esceno obscurant, gramatge 300-330g/m2,			20/05/2024	Ca l'Estruch - Edifici Central		250,42	2.599,64
13.395 330204	42538		CU	COMPRA	968,00	Ca l'Estruch - Centre de producció i creació		968,00	130,60
		Tul escènic negre ignífug de 0,85g/m2, de 9,30x4,98 m			20/05/2024	Ca l'Estruch - Edifici Central		80,66	837,40
13.396 330204	42539		CU	COMPRA	1.947,68	Ca l'Estruch - Centre de producció i creació		1.947,68	262,79
		Ciclorama PVC projecció dual 425g/m2 color gris de 9,30x4,98 m			20/05/2024	Ca l'Estruch - Edifici Central		162,30	1.684,89
13.397 330207	42540		CU	COMPRA	5.796,40	Ca l'Estruch - Centre de producció i creació		5.796,40	1.877,08
		10 Tarimes per terra escènci de 2x1 m, color marró fosc amb terra lliscant i			20/05/2024	Ca l'Estruch - Edifici Central		1.159,28	3.919,32
13.398 330101	42541	1	ED	CONSTRUCCIÓ REALITZADA PER CONTRACTE AMB TERCERS	12.976,65	CEIP Virolet		12.976,65	1.768,72
		Aparell de jocs infantils per al pati de l'escola Virolet			14/05/2024	Pati CEIP Virolet		1.081,38	11.207,93
13.399 300103	42547		ED	COMPRA	1.227,92	Vapor Llonch i Escola Illa - ctra. Barcelona, 208B		1.227,92	329,68
		MacBook Air 13"			23/05/2024			204,65	898,24
13.400 300103	42548		ED	COMPRA	1.227,92	Vapor Llonch i Escola Illa - ctra. Barcelona, 208B		1.227,92	329,68
		MacBook Air 13"			23/05/2024			204,65	898,24

AJUNTAMENT-AJUNTAMENT DE SABADELL

LLIBRE A **LLIBRE A: BENS, DRETS I OBLIGACIONS DE L'ENT LOCAL**

EPÍGRAF: **I.2** **SERVEI PÚBLIC**

SUBEPÍGRAF: **I.2.C** **MOBLES**

CLASSIFICACIÓ	N. BÉ	QUANT. / DESCRIPCIÓ	C. GESTO / C. COST	T. ADQUISICIÓ	COST ADQUI. / D- ALTA	CENTRE / UBICACIÓ	PLANTA / ESPAI	V.B.C. / DOT. AMORT	F.A. / V.C.
13.401 300103	42549		ED	COMPRA	1.227,93	Vapor Llonch i Escola Illa - ctra. Barcelona, 208B		1.227,93	329,68
		MacBook Air 13"			23/05/2024			204,65	898,25
13.402 300102	42550		ED	COMPRA	895,28	Vapor Llonch i Escola Illa - ctra. Barcelona, 208B		895,28	240,37
		Mac mini M2			23/05/2024			149,21	654,91
13.403 300108	42551		ED	COMPRA	89,10	Vapor Llonch i Escola Illa - ctra. Barcelona, 208B		89,10	23,92
		Remote Logitech Spotligh Slate			23/05/2024			14,85	65,18
13.404 300108	42552		ED	COMPRA	89,96	Vapor Llonch i Escola Illa - ctra. Barcelona, 208B		89,96	24,15
		Adaptador LINQ USB-C a USB-C			23/05/2024			14,99	65,81
13.405 300108	42553		ED	COMPRA	225,00	Vapor Llonch i Escola Illa - ctra. Barcelona, 208B		225,00	60,41
		Adaptador USB_C a USB			23/05/2024			37,50	164,59
13.406 330201	42554		PE	COMPRA	649,77	Vapor Llonch i Escola Illa - ctra. Barcelona, 208B		649,77	87,66
		Càmera Video INST360 + Sellfie stick+Trípode Multifunció+Targeta			20/05/2024	Vapor Llonch - ctra. Barcelona, 208 B		54,14	562,11
13.407 330107	42555		CU	HERÈNCIA, LLEGAT O DONACIÓ	0	Ateneu - pl. Sant Roc, 10-11		1.210,00	166,30
		Capgròs l'Home dels Nassos			09/05/2024			100,83	1.043,70
13.408 300102	42556		SS	CONSTRUCCIÓ REALITZADA PER CONTRACTE AMB TERCERS	1.120,63	Local - pg. d'Almogàvers, 52 bx		1.120,63	300,87
		Ordinador i7 HP Elitebook 840			23/05/2024			186,77	819,76

AJUNTAMENT-AJUNTAMENT DE SABADELL

LLIBRE A **LLIBRE A: BENS, DRETS I OBLIGACIONS DE L'ENT LOCAL**

EPÍGRAF: **I.2** **SERVEI PÚBLIC**

SUBEPÍGRAF: **I.2.C** **MOBLES**

CLASSIFICACIÓ	N. BÉ	QUANT. / DESCRIPCIÓ	C. GESTO / C. COST	T. ADQUISICIÓ	COST ADQUI. / D- ALTA	CENTRE / UBICACIÓ	PLANTA / ESPAI	V.B.C. / DOT. AMORT	F.A. / V.C.
13.409	300108 42557		SG	COMPRA	3.731,64	Edifici c. Narcís Giralt, 74		3.731,64	995,10
		Càmera web			27/05/2024			621,94	2.736,54
13.410	300108 42558		SG	COMPRA	122,69	Edifici c. Narcís Giralt, 74		122,69	32,70
		Ratolí ergonòmic vertical			27/05/2024			20,44	89,99
13.411	300108 42559		SG	COMPRA	335,23	Edifici c. Narcís Giralt, 74		335,23	89,39
		Teclat ergonòmic amb lector			27/05/2024			55,87	245,84
13.412	330207 42565		TE	COMPRA	17.932,20	Can Marcet - c. de Pau Claris, 86-138		17.932,20	5.453,35
		1200 CADIRA POLIVALENT III M4 BLAU			25/06/2024	Edifici Can Marcet		3.586,44	12.478,85
13.413	330207 42566		TE	COMPRA	732,23	Can Marcet - c. de Pau Claris, 86-138		732,23	222,67
		49 CADIRA POLIVALENT III M4 BLAU			25/06/2024	Edifici Can Marcet		146,44	509,56
13.414	330207 42567		TE	COMPRA	19.752,72	Can Marcet - c. de Pau Claris, 86-138		19.752,72	6.006,98
		328 TAULA DURALIGHT CONTRACT 183 CM			25/06/2024	Edifici Can Marcet		3.950,54	13.745,74
13.415	330207 42568		TE	COMPRA	21.780,00	Can Marcet - c. de Pau Claris, 86-138		21.780,00	6.623,50
		200 TANCA RUN ESTANDAR 192X100 CM GALVANITZADA			25/06/2024	Edifici Can Marcet		4.356,00	15.156,50
13.416	330207 42569		TE	COMPRA	885,12	Can Marcet - c. de Pau Claris, 86-138		885,12	267,71
		TANCA MÒBIL 3,5X1,9 M (RIVISA)			28/06/2024	Edifici Can Marcet		177,02	617,41
13.417	330207 42570		TE	COMPRA	169,88	Can Marcet - c. de Pau Claris, 86-138		169,88	51,37

AJUNTAMENT-AJUNTAMENT DE SABADELL

LLIBRE A **LLIBRE A: BENS, DRETS I OBLIGACIONS DE L'ENT LOCAL**

EPÍGRAF: **I.2** **SERVEI PÚBLIC**

SUBEPÍGRAF: **I.2.C** **MOBLES**

CLASSIFICACIÓ	N. BÉ	QUANT. / DESCRIPCIÓ	C. GESTO / C. COST	T. ADQUISICIÓ	COST ADQUI. / D- ALTA	CENTRE / UBICACIÓ	PLANTA / ESPAI	V.B.C. / DOT. AMORT	F.A. / V.C.
		36 BASE FORMIGÓ 60X25X11 CM PER TANCA RIVISA			28/06/2024	Edifici Can Marcet		33,97	118,51
13.418 330108 42571			TE	COMPRA	8.416,03	Can Marcet - c. de Pau Claris, 86-138		8.416,03	2.121,29
		332 M.L. ENREIXAT DE SIMPLE TORSIÓ GALVANITZADA			28/06/2024	Edifici Can Marcet		1.402,67	6.294,74
13.419 330207 42572			TE	COMPRA	471,90	Can Marcet - c. de Pau Claris, 86-138		471,90	142,73
		1 PORTA BATENT PEATONAL 1X1,80 M. AMB PERFILERIA METÀL·LICA I			28/06/2024	Edifici Can Marcet		94,38	329,17
13.420 330102 42573		19	TE	COMPRA	6.601,12	c. de Portugal		6.601,12	846,98
		Jardinera ARO de diàmetre 810 x 560. Fabricada en ferro. Acabat amb zincat			18/06/2024			550,09	5.754,14
13.421 330103 42574		3	ES	COMPRA	9.504,07	Cal Balsach	planta baixa	9.504,07	1.442,52
		CISTELLES DE BÀSQUET ABATIBLES DE PARET			26/06/2024	Cal Balsach - Edifici	Cal Balsach - Poliesportiu - 00	950,40	8.061,55
13.422 330101 42575		1	ED	COMPRA	482,91	Conservatori - Casa Brutau - c. Sant Oleguer 75-77		482,91	58,87
		VITRINA EXTERIOR			16/07/2024			40,24	424,04
13.423 330204 42576			CU	COMPRA	33.880,00	Teatre Principal		33.880,00	3.921,72
		Sistema control motors barres escenari			12/08/2024			2.823,33	29.958,28
13.424 330102 42598		1	ED	COMPRA	9.952,25	CEIP Joaquim Blume - rda. de Bellesguard, 27-35		9.952,25	1.215,62
		Tendall- umbracle en el pati del CEIP Joaquim Blume			15/07/2024			829,35	8.736,63
13.425 320101 42599			TE	COMPRA	932,81	Viver municipal - c. Prat de la Riba, 115		932,81	111,59

AJUNTAMENT-AJUNTAMENT DE SABADELL

LLIBRE A **LLIBRE A: BENS, DRETS I OBLIGACIONS DE L'ENT LOCAL**

EPÍGRAF: **I.2** **SERVEI PÚBLIC**

SUBEPÍGRAF: **I.2.C** **MOBLES**

CLASSIFICACIÓ	N. BÉ	QUANT. / DESCRIPCIÓ	C. GESTO / C. COST	T. ADQUISICIÓ	COST ADQUI. / D- ALTA	CENTRE / UBICACIÓ	PLANTA / ESPAI	V.B.C. / DOT. AMORT	F.A. / V.C.
		Desbrossadora Echo SRM-420 TES U (High Torque)			26/07/2024			77,73	821,22
13.426 320101	42600		TE	COMPRA	932,80	Viver municipal - c. Prat de la Riba, 115		932,80	111,59
		Desbrossadora Echo SRM-420 TES U (High Torque)			26/07/2024			77,73	821,21
13.427 320101	42601		TE	COMPRA	932,80	Viver municipal - c. Prat de la Riba, 115		932,80	111,59
		Desbrossadora Echo SRM-420 TES U (High Torque)			26/07/2024			77,73	821,21
13.428 320101	42602		TE	COMPRA	932,80	Viver municipal - c. Prat de la Riba, 115		932,80	111,59
		Desbrossadora Echo SRM-420 TES U (High Torque)			26/07/2024			77,73	821,21
13.429 320101	42603		TE	COMPRA	3.087,21	Viver municipal - c. Prat de la Riba, 115		3.087,21	369,33
		Desbrossadora Honda UM-536			26/07/2024			257,26	2.717,88
13.430 320101	42604		TE	COMPRA	3.087,21	Viver municipal - c. Prat de la Riba, 115		3.087,21	369,33
		Desbrossadora Honda UM-536			26/07/2024			257,26	2.717,88
13.431 330201	42605		PE	COMPRA	8.103,37	Fabrica Molins - c. dels Calders, 32-56		8.103,37	976,84
		Projector video laser tecnologia 3LCD+lent mitja distància ELPLM11			22/07/2024			675,28	7.126,53
13.432 330203	42609		CU	COMPRA	1.880,34	Casa Turull - Museu d'art de Sabadell		1.880,34	222,37
		Projector video Epson EBW51			01/08/2024	Edifici Casa Turull		156,69	1.657,97
13.433 330104	42610		CU	COMPRA	548,13	Casa Turull - Museu d'art de Sabadell		548,13	97,23

AJUNTAMENT-AJUNTAMENT DE SABADELL

LLIBRE A LLIBRE A: BENS, DRETS I OBLIGACIONS DE L'ENT LOCAL

EPÍGRAF: I.2 SERVEI PÚBLIC

SUBEPÍGRAF: I.2.C MOBLES

CLASSIFICACIÓ	N. BÉ	QUANT. / DESCRIPCIÓ	C. GESTO / C. COST	T. ADQUISICIÓ	COST ADQUI. / D- ALTA	CENTRE / UBICACIÓ	PLANTA / ESPAI	V.B.C. / DOT. AMORT	F.A. / V.C.
		TV LG 43"			01/08/2024	Edifici Casa Turull		68,51	450,90
13.434 330203 42611			CU	COMPRA	1.057,03	Casa Turull - Museu d'art de Sabadell		1.057,03	125,00
		SUPORT MULTIMEDIA XIAOMI TV BOX 2nd Gen 4K 2 GB			01/08/2024	Edifici Casa Turull		88,08	932,03
13.435 330205 42612			CU	COMPRA	2.396,67	Casa Turull - Museu d'art de Sabadell		2.396,67	283,43
		EQUIP SO LD SYSTEM en format columna			01/08/2024	Edifici Casa Turull		199,72	2.113,24
13.436 330104 42614			SS	COMPRA	238,99	Antiga escola Heura - av. Josep Tarradellas 19bis		238,99	40,83
		Frigorífic dues portes			20/08/2024			29,87	198,16
13.437 330104 42615			SS	COMPRA	1.197,61	Antiga escola Heura - av. Josep Tarradellas 19bis		1.197,61	204,65
		3 AIRES ACONDICIONATS			20/08/2024			149,70	992,96
13.438 300107 42622			TE	COMPRA	1.560,90	c. del Sol		1.560,90	361,35
		Pantalla			12/08/2024			260,15	1.199,55
13.439 300108 42623			TE	COMPRA	42,35	c. del Sol		42,35	9,79
		Càmera Web			12/08/2024			7,05	32,56
13.440 300107 42624			TE	COMPRA	1.122,88	c. del Sol		1.122,88	259,94
		PANTALLA			12/08/2024			187,14	862,94
13.441 300108 42625			TE	COMPRA	42,35	c. del Sol		42,35	9,79
		Càmera Web			12/08/2024			7,05	32,56
13.442 330207 42626			TE	COMPRA	59.807,20	Can Marcet - c. de Pau Claris, 86-138		59.807,20	16.287,22

AJUNTAMENT-AJUNTAMENT DE SABADELL

LLIBRE A **LLIBRE A: BENS, DRETS I OBLIGACIONS DE L'ENT LOCAL**

EPÍGRAF: **I.2** **SERVEI PÚBLIC**

SUBEPÍGRAF: **I.2.C** **MOBLES**

CLASSIFICACIÓ	N. BÉ	QUANT. / DESCRIPCIÓ	C. GESTO / C. COST	T. ADQUISICIÓ	COST ADQUI. / D- ALTA	CENTRE / UBICACIÓ	PLANTA / ESPAI	V.B.C. / DOT. AMORT	F.A. / V.C.
		INVERSIONS FETES EN EL MOBILIARI PER ACTUACIONS EN			22/08/2024	Edifici Can Marcet		11.961,44	43.519,98
13.443 330104	42631		UH	COMPRA	74,90	Habitatges mestres - rda. de la Roureda, 14-20		74,90	12,43
		MICROONES SENSE GRILL			03/09/2024			9,36	62,47
13.444 300103	42632		CU	COMPRA	2.553,48	Teatre de la Farandula - c. Tres Creus, 12-62		2.553,48	580,65
		Ordinador portàtil Book Mac Pro 14" de 512 Gb amb funda, càmera digital,			21/08/2024			425,58	1.972,83
13.445 300103	42633		CU	COMPRA	2.553,48	La Sala Miguel Hernández - rda. Roureda, 22-24		2.553,48	580,65
		Ordinador portàtil Book Mac Pro 14" de 512 Gb amb funda, càmera digital,			21/08/2024			425,58	1.972,83
13.446 300103	42634		CU	COMPRA	2.553,47	Ca l'Estruch - Centre de producció i creació		2.553,47	580,64
		Ordinador portàtil Book Mac Pro 14" de 512 Gb amb funda, càmera digital,			21/08/2024	Ca l'Estruch - La Vela		425,57	1.972,83
13.447 300103	42635		CU	COMPRA	2.553,47	Ca l'Estruch - Centre de producció i creació		2.553,47	580,64
		Ordinador portàtil Book Mac Pro 14" de 512 Gb amb funda, càmera digital,			21/08/2024	Ca l'Estruch - Edifici Nord		425,57	1.972,83
13.448 330101	42643	1	SS	COMPRA	182,41	c. de la Rambla, 22, 1º i 2ª plantes		182,41	19,32
		Armari baix			24/09/2024			15,20	163,09
13.449 330101	42644	3	SS	COMPRA	267,17	c. de la Rambla, 22, 1º i 2ª plantes		267,17	28,17
		Cadires de polipropileni blau			26/09/2024			22,26	239,00
13.450 330104	42645		UH	COMPRA	438,00	Habitatges mestres - rda. de la Roureda, 14-20		438,00	69,60

AJUNTAMENT-AJUNTAMENT DE SABADELL

LLIBRE A **LLIBRE A: BENS, DRETS I OBLIGACIONS DE L'ENT LOCAL**

EPÍGRAF: **I.2** **SERVEI PÚBLIC**

SUBEPÍGRAF: **I.2.C** **MOBLES**

CLASSIFICACIÓ	N. BÉ	QUANT. / DESCRIPCIÓ	C. GESTO / C. COST	T. ADQUISICIÓ	COST ADQUI. / D- ALTA	CENTRE / UBICACIÓ	PLANTA / ESPAI	V.B.C. / DOT. AMORT	F.A. / V.C.
		ESCALFADOR 100 LLITRES			24/09/2024			54,75	368,40
13.451 320105 42646			SG	COMPRA	338,80	Edifici c. Narcís Giralt, 74		338,80	42,88
		TERMINAL CONTROL D'ACCÉS			26/09/2024			33,88	295,92
13.452 320105 42647			SG	COMPRA	338,80	Edifici c. Narcís Giralt, 74		338,80	42,88
		TERMINAL CONTROL D'ACCÉS			26/09/2024			33,88	295,92
13.453 320105 42648			SG	COMPRA	1.149,12	Can Marcet - c. de Pau Claris, 86-138		1.149,12	145,44
		TERMINAL CONTROL DE PRESÈNCIA			26/09/2024	Edifici Can Marcet		114,91	1.003,68
13.454 320105 42649			SG	COMPRA	1.149,12	Edifici - Sardà, 111-121 / Ferrer Blanes 25-29		1.149,12	145,44
		TERMINAL CONTROL DE PRESENCIA			26/09/2024	Edifici - Sardà 111-121 - Ferrer de Blanes 25-29		114,91	1.003,68
13.455 320105 42650			SG	COMPRA	671,50	Edifici - Sardà, 111-121 / Ferrer Blanes 25-29		671,50	84,99
		TERMINAL CONTROL D'ACCÉS			26/09/2024	Edifici - Sardà 111-121 - Ferrer de Blanes 25-29		67,15	586,51
13.456 320105 42651			SG	COMPRA	671,50	c. de la Indústria, 11		671,50	84,99
		TERMINAL CONTROL D'ACCÉS			26/09/2024	Edifici - c. de la Indústria, 11		67,15	586,51
13.457 320105 42652			SG	COMPRA	671,50	Edifici c. Narcís Giralt, 74		671,50	84,99
		TERMINAL CONTROL D'ACCÉS			26/09/2024			67,15	586,51
13.458 320105 42653			SG	COMPRA	339,19	Edifici - Sardà, 111-121 / Ferrer Blanes 25-29		339,19	42,92
		TERMINAL CONTROL D'ACCÉS			26/09/2024	Edifici - Sardà 111-121 - Ferrer de Blanes 25-29		33,91	296,27

AJUNTAMENT-AJUNTAMENT DE SABADELL

LLIBRE A **LLIBRE A: BENS, DRETS I OBLIGACIONS DE L'ENT LOCAL**

EPÍGRAF: **I.2** **SERVEI PÚBLIC**

SUBEPÍGRAF: **I.2.C** **MOBLES**

CLASSIFICACIÓ	N. BÉ	QUANT. / DESCRIPCIÓ	C. GESTO / C. COST	T. ADQUISICIÓ	COST ADQUI. / D- ALTA	CENTRE / UBICACIÓ	PLANTA / ESPAI	V.B.C. / DOT. AMORT	F.A. / V.C.
13.459 320105 42654			SG	COMPRA	339,20	c. de la Indústria, 11		339,20	42,93
		TERMINAL CONTROL D'ACCÉS			26/09/2024	Edifici - c. de la Indústria, 11		33,92	296,27
13.460 330102 42659		3	MD	COMPRA	159,99	Horta de Can Bages		159,99	16,39
		Aparca bicicletes de tub galvanitzat diàmetre 50mm			09/10/2024			13,33	143,60
13.461 330102 42660		3	TE	COMPRA	159,99	Horta d'en Romau - zona D-4r		159,99	16,39
		Aparcabicicletes galvanitzat			09/10/2024			13,33	143,60
13.462 330102 42661		2	TE	COMPRA	590,92	Horta d'en Romau - zona D-4r		590,92	60,57
		Taules			09/10/2024			49,24	530,35
13.463 330102 42662		3	MD	COMPRA	1.040,54	Zona D-4(r) - Horta de Can Roqueta		1.040,54	106,66
		bancs nòrdics 1700			09/10/2024			86,71	933,88
13.464 330102 42663		4	MD	COMPRA	1.200,00	Zona D-4(r) - Horta de Can Roqueta		1.200,00	123,01
		Papereres rústiques de 90 litres			09/10/2024			100,00	1.076,99
13.465 330102 42664		3	MD	COMPRA	159,99	Zona D-4(r) - Horta de Can Roqueta		159,99	16,39
		Aparcabicicletes			09/10/2024			13,33	143,60
13.466 330102 42665		6	TE	COMPRA	1.636,62	Ermita Sant Julià d'Altura - camí Masia Can Déu		1.636,62	167,76
		Taules de pícnic reforçades			09/10/2024			136,38	1.468,86
13.467 330102 42666		4	TE	COMPRA	1.369,94	Ermita Sant Julià d'Altura - camí Masia Can Déu		1.369,94	140,43
		Paperes			09/10/2024			114,16	1.229,51

AJUNTAMENT-AJUNTAMENT DE SABADELL

LLIBRE A **LLIBRE A: BENS, DRETS I OBLIGACIONS DE L'ENT LOCAL**

EPÍGRAF: **I.2** **SERVEI PÚBLIC**

SUBEPÍGRAF: **I.2.C** **MOBLES**

CLASSIFICACIÓ	N. BÉ	QUANT. / DESCRIPCIÓ	C. GESTO / C. COST	T. ADQUISICIÓ	COST ADQUI. / D- ALTA	CENTRE / UBICACIÓ	PLANTA / ESPAI	V.B.C. / DOT. AMORT	F.A. / V.C.
13.468 320103	42667		SA	COMPRA	882,30	Casa Grau - Casa Marcet		882,30	151,93
		Material laboratori (contracte de subministrament)			18/10/2024			126,04	730,37
13.469 300108	42668		SG	COMPRA	5.970,62	Edifici c. Narcís Giralt, 74		5.970,62	1.218,65
		CÀMERA WEB			11/10/2024			995,10	4.751,97
13.470 300108	42669		SG	COMPRA	254,39	Edifici c. Narcís Giralt, 74		254,39	51,91
		RATOLÍ ERGONÒMIC			11/10/2024			42,39	202,48
13.471 300108	42670		SG	COMPRA	58,05	Edifici c. Narcís Giralt, 74		58,05	11,84
		TECLAT ERGONÒMIC			11/10/2024			9,67	46,21
13.472 330207	42672		CU	COMPRA	59.999,91	Edifici antiga fabrica Cascón - c. de Colom, 57		199.999,68	40.932,78
		Elements escenogràfics Cavalcada 2025			05/11/2024			39.058,82	159.066,90
13.473 330101	42675	1	TU	COMPRA	3.260,71	Casa Duran - c. del Pedregar, 5-19		3.260,71	272,46
		Mostrador oficina turisme			31/12/2024			271,72	2.988,25
13.474 330101	42676	1	TU	COMPRA	4.610,58	Casa Duran - c. del Pedregar, 5-19		4.610,58	385,26
		Trasera mostrador oficina turisme 250x45x290cm			31/12/2024			384,21	4.225,32
13.475 330101	42677	1	TU	COMPRA	2.520,19	Casa Duran - c. del Pedregar, 5-19		2.520,19	210,58
		Vitrina pantalla oficina turisme 190x80/30x80cm			31/12/2024			210,01	2.309,61
13.476 330101	42678	1	TU	COMPRA	3.080,06	Casa Duran - c. del Pedregar, 5-19		3.080,06	257,37

AJUNTAMENT-AJUNTAMENT DE SABADELL

LLIBRE A **LLIBRE A: BENS, DRETS I OBLIGACIONS DE L'ENT LOCAL**

EPÍGRAF: **I.2** **SERVEI PÚBLIC**

SUBEPÍGRAF: **I.2.C** **MOBLES**

CLASSIFICACIÓ	N. BÉ		QUANT. / DESCRIPCIÓ	C. GESTO / C. COST	T. ADQUISICIÓ	COST ADQUI. / D- ALTA	CENTRE / UBICACIÓ	PLANTA / ESPAI	V.B.C. / DOT. AMORT	F.A. / V.C.
			Paret mapa oficina turisme 250x40x270cm			31/12/2024			256,67	2.822,69
13.477	330101	42679	1	TU	COMPRA	661,40	Casa Duran - c. del Pedregar, 5-19		661,40	55,26
			Bancada oficina turisme 160x45x45cm			31/12/2024			55,11	606,14
13.478	330101	42680	1	TU	COMPRA	3.232,76	Casa Duran - c. del Pedregar, 5-19		3.232,76	270,12
			Moduls fulletons-taquilles oficina turisme 160x30x80cm			31/12/2024			269,39	2.962,64
13.479	330101	42681	1	TU	COMPRA	6.345,85	Casa Duran - c. del Pedregar, 5-19		6.345,85	530,26
			Plafons paret amb gràfics imatges Sbd - oficina turisme			31/12/2024			528,82	5.815,59
13.480	330102	42682	1	TU	COMPRA	2.942,48	Casa Duran - c. del Pedregar, 5-19		2.942,48	245,87
			Plafons exteriors informatius oficina turisme			31/12/2024			245,20	2.696,61
13.481	300108	42685		SG	COMPRA	603,41	Edifici c. Narcís Giralt, 74		603,41	116,26
			TECLAT ERGONÒMIC			05/11/2024			100,56	487,15
13.482	330104	42686		ED	CONSTRUCCIÓ REALITZADA PER CONTRACTE AMB TERCERS	3.116,36	CEIP Arraona - c. de l'Argentina, 33-61		3.116,36	457,84
			Rentavaixelles			29/10/2024			389,54	2.658,52
13.483	330101	42687	1	RC	COMPRA	390,11	Despatx Lluch - c. de la Industria, 8-10		390,11	37,66
			CADIRA GIRATÒRIA			04/11/2024			32,50	352,45

AJUNTAMENT-AJUNTAMENT DE SABADELL

LLIBRE A LLIBRE A: BENS, DRETS I OBLIGACIONS DE L'ENT LOCAL

EPÍGRAF: I.2 SERVEI PÚBLIC

SUBEPÍGRAF: I.2.C MOBLES

CLASSIFICACIÓ	N. BÉ	QUANT. / DESCRIPCIÓ	C. GESTO / C. COST	T. ADQUISICIÓ	COST ADQUI. / D- ALTA	CENTRE / UBICACIÓ	PLANTA / ESPAI	V.B.C. / DOT. AMORT	F.A. / V.C.
13.484 330101	42688	1	CU	COMPRA	390,11	Casa Ponsà - c. de la Indústria, 34		390,11	37,66
		CADIRA GIRATÒRIA			04/11/2024			32,50	352,45
13.485 330101	42689	1	TR	COMPRA	390,11	c. de la Indústria, 11		390,11	37,66
		CADIRA GIRATÒRIA			04/11/2024			32,50	352,45
13.486 330101	42690	1	CU	COMPRA	390,12	Biblioteca Els Safareigs - c. Papa Pius XI, 165		390,12	37,67
		CADIRA GIRATÒRIA			04/11/2024			32,51	352,45
13.487 330101	42691	1	CU	COMPRA	390,11	Biblioteca del nord - rda. Navacerrada, 60-92		390,11	37,66
		CADIRA GIRATÒRIA			04/11/2024			32,50	352,45
13.488 330101	42692	1	DC	COMPRA	390,11	Casa Manau - c. de Sant Pau, 34-36		390,11	37,66
		CADIIRA GIRATÒRIA			04/11/2024			32,50	352,45
13.489 330101	42693	1	SG	COMPRA	390,11	Edifici c. Narcís Giralt, 74		390,11	37,66
		CADIRA GIRATÒRIA			04/11/2024			32,50	352,45
13.490 330103	42700	1	ES	COMPRA	1.248,72	Cal Balsach	planta semisoterrani	1.248,72	144,71
		XARXA PROTECTORA			04/11/2024	Cal Balsach - Edifici	Cal Balsach - Poliesportiu - SS	124,87	1.104,01
13.491 330201	42701		CU	COMPRA	1.757,00	Museu d'història		1.757,00	166,86
		Videocamara FDR-AX53+Sistema microfons inalàmbric+Kit Trípode video			11/11/2024	Edifici Museu d'història		146,41	1.590,14
13.492 330201	42702		CU	COMPRA	1.855,75	Museu d'història		1.855,75	176,24
		Càmera CANON+Objectiu RF35+Suport Fons portàtil+Fons			11/11/2024	Edifici Museu d'història		154,64	1.679,51

AJUNTAMENT-AJUNTAMENT DE SABADELL

LLIBRE A **LLIBRE A: BENS, DRETS I OBLIGACIONS DE L'ENT LOCAL**

EPÍGRAF: **I.2** **SERVEI PÚBLIC**

SUBEPÍGRAF: **I.2.C** **MOBLES**

CLASSIFICACIÓ	N. BÉ	QUANT. / DESCRIPCIÓ	C. GESTO / C. COST	T. ADQUISICIÓ	COST ADQUI. / D- ALTA	CENTRE / UBICACIÓ	PLANTA / ESPAI	V.B.C. / DOT. AMORT	F.A. / V.C.
13.493 330101	42704	2	SS	COMPRA	1.241,46	Can Marcet - c. de Pau Claris, 86-138		1.241,46	117,05
		LLITERA METÀL·LICA			14/11/2024			103,45	1.124,41
13.494 330101	42705	6	SS	COMPRA	1.072,67	Can Marcet - c. de Pau Claris, 86-138		1.072,67	101,13
		MATALÀS 90X190CM			14/11/2024			89,38	971,54
13.495 330107	42711		CU	COMPRA	27.000,00	Edifici antiga fabrica Cascón - c. de Colom, 57		45.000,00	3.760,26
		Pessebre de la Ciutat			03/12/2024			3.581,50	41.239,74
13.496 320105	42715		SC	COMPRA	4.000,26	Can Marcet - c. de Pau Claris, 86-138		4.000,26	425,22
		Prismàtics multi espectre telèmetre			09/12/2024	Edifici Can Marcet		400,02	3.575,04
13.497 320105	42716		SC	COMPRA	450,12	Can Marcet - c. de Pau Claris, 86-138		450,12	47,84
		Prismàtics			09/12/2024	Edifici Can Marcet		45,01	402,28
13.498 330401	42717		ED	COMPRA	805,00	Conservatori - Casa Brutau - c. Sant Oleguer 75-77		805,00	84,91
		FLAUTA TRAVESERA I CAP CORBAT			12/12/2024			80,50	720,09
13.499 330401	42718		ED	COMPRA	805,00	Conservatori - Casa Brutau - c. Sant Oleguer 75-77		805,00	84,91
		FLAUTA TRAVESERA I CAP CORBAT			12/12/2024			80,50	720,09
13.500 330401	42719		ED	COMPRA	1.258,99	Conservatori - Casa Brutau - c. Sant Oleguer 75-77		1.258,99	132,78
		PIANO DIGITAL			12/12/2024			125,89	1.126,21
13.501 330401	42720		ED	COMPRA	174,00	Conservatori - Casa Brutau - c. Sant Oleguer 75-77		174,00	18,16

AJUNTAMENT-AJUNTAMENT DE SABADELL

LLIBRE A **LLIBRE A: BENS, DRETS I OBLIGACIONS DE L'ENT LOCAL**

EPÍGRAF: **I.2** **SERVEI PÚBLIC**

SUBEPÍGRAF: **I.2.C** **MOBLES**

CLASSIFICACIÓ	N. BÉ	QUANT. / DESCRIPCIÓ	C. GESTO / C. COST	T. ADQUISICIÓ	COST ADQUI. / D- ALTA	CENTRE / UBICACIÓ	PLANTA / ESPAI	V.B.C. / DOT. AMORT	F.A. / V.C.
		TROMBÓ			16/12/2024			17,40	155,84
13.502 330401	42721		ED	COMPRA	174,00	Conservatori - Casa Brutau - c. Sant Oleguer 75-77		174,00	18,16
		TROMBÓ			16/12/2024			17,40	155,84
13.503 330401	42722		ED	COMPRA	244,50	Conservatori - Casa Brutau - c. Sant Oleguer 75-77		244,50	25,52
		VIOLA			16/12/2024			24,45	218,98
13.504 330401	42723		ED	COMPRA	513,26	Conservatori - Casa Brutau - c. Sant Oleguer 75-77		513,26	53,56
		CELLO			16/12/2024			51,32	459,70
13.505 330401	42724		ED	COMPRA	1.025,00	Conservatori - Casa Brutau - c. Sant Oleguer 75-77		1.025,00	108,11
		GUITARRA OCTAVA			12/12/2024			102,50	916,89
13.506 330206	42725	1	CU	COMPRA	11.997,45	Casal Pere IV - Rambla, 67-71		11.997,45	1.043,60
		EQUIP AUDIOVISUAL			16/12/2024			999,78	10.953,85
13.507 330101	42726	6	ED	COMPRA	1.103,52	Vapor Llonch i Escola Illa - ctra. Barcelona, 208B		1.103,52	96,99
		CADIRA ESCRIPTORI AMB RODES			12/12/2024			91,96	1.006,53
13.508 330101	42727	10	ED	COMPRA	880,88	Vapor Llonch i Escola Illa - ctra. Barcelona, 208B		880,88	77,42
		CADIRA 4 POTES			12/12/2024			73,40	803,46
13.509 330109	42774		ED	CONSTRUCCIÓ REALITZADA PER CONTRACTE AMB TERCERS	3.295,69	CEIP Joaquim Blume - rda. de Bellesguard, 27-35		3.295,69	289,68

AJUNTAMENT-AJUNTAMENT DE SABADELL

LLIBRE A LLIBRE A: BENS, DRETS I OBLIGACIONS DE L'ENT LOCAL

EPÍGRAF: I.2 SERVEI PÚBLIC

SUBEPÍGRAF: I.2.C MOBLES

CLASSIFICACIÓ	N. BÉ	QUANT. / DESCRIPCIÓ	C. GESTO / C. COST	T. ADQUISICIÓ	COST ADQUI. / D- ALTA	CENTRE / UBICACIÓ	PLANTA / ESPAI	V.B.C. / DOT. AMORT	F.A. / V.C.
		Joc de fusta de robina, polit i vernissat, de 3m de llargada per 0,50m			12/12/2024			274,64	3.006,01
13.510 320105	42775		ES	COMPRA	1.633,50	Reserva equipament esportiu - c. de Malta, 14-54		1.633,50	171,85
		Desfibril·lador Samaritan 350P			13/12/2024			163,35	1.461,65
13.511 330101	42776	1	ES	COMPRA	298,80	Complex Esportiu Municipal Sant Oleguer		298,80	25,78
		CARRO PLATAFORMA			19/12/2024	CEM St Oleguer -Edifici magatzem i oficina Pistes		24,90	273,02
13.512 330101	42777	1	ES	COMPRA	298,80	Reserva equipament esportiu - c. de Malta, 14-54		298,80	25,78
		CARRO PLATAFORMA			19/12/2024			24,90	273,02
13.513 330207	42778		ES	COMPRA	3.649,36	Complex Esportiu Municipal Sant Oleguer		3.649,36	755,86
		TANCA			19/12/2024	CEM St Oleguer -Edifici magatzem i oficina Pistes		729,87	2.893,50
13.514 320105	42779		SC	COMPRA	2.359,50	Can Marcet - c. de Pau Claris, 86-138		2.359,50	244,35
		Armari de seguretat (armer)			19/12/2024	Edifici Can Marcet		235,95	2.115,15
13.515 300105	42780		GI	COMPRA	1.128,87	Edifici c. Narcís Giralt, 74		1.128,87	192,77
		CM Subministrament impressora de targetes pels Serveis de Secretaria i			23/12/2024			188,14	936,10
13.516 300105	42781		GI	COMPRA	1.128,87	Edifici c. Narcís Giralt, 74		1.128,87	192,77
		CM Subministrament impressora de targetes pels Serveis de Secretaria i			23/12/2024			188,14	936,10
13.517 300104	42788		PE	COMPRA	664,83	Parc central del Vallès		664,83	111,10
		1 Switch 24 Ports Poe Gestionable			31/12/2024	Edifici Naus i Auditori Granja del Pas		110,80	553,73

AJUNTAMENT-AJUNTAMENT DE SABADELL

LLIBRE A LLIBRE A: BENS, DRETS I OBLIGACIONS DE L'ENT LOCAL

EPÍGRAF: I.2 SERVEI PÚBLIC

SUBEPÍGRAF: I.2.C MOBLES

CLASSIFICACIÓ	N. BÉ	QUANT. / DESCRIPCIÓ	C. GESTO / C. COST	T. ADQUISICIÓ	COST ADQUI. / D- ALTA	CENTRE / UBICACIÓ	PLANTA / ESPAI	V.B.C. / DOT. AMORT	F.A. / V.C.
13.518 300104 42789			PE	COMPRA	664,83	Parc central del Vallès		664,83	111,10
		1 SWitch 24 Ports Poe Gestionable			31/12/2024	Edifici Naus i Auditori Granja del Pas		110,80	553,73
13.519 300104 42790			PE	COMPRA	664,84	Parc central del Vallès		664,84	111,10
		1 Switch 24 Ports Poe Gestionable			31/12/2024	Edifici Naus i Auditori Granja del Pas		110,80	553,74
13.520 300104 42791			PE	COMPRA	713,90	Parc central del Vallès		713,90	119,30
		1 Firewall Mikrotic			31/12/2024	Edifici Naus i Auditori Granja del Pas		118,98	594,60
13.521 320104 42792			PE	COMPRA	1.548,80	Parc central del Vallès		1.548,80	194,13
		1 SAI 2000 VA+ Rail + Targeta xarxa			31/12/2024	Edifici Naus i Auditori Granja del Pas		193,60	1.354,67
13.522 320105 42793			ED	COMPRA	1.149,50	rda. de Bellesguard		1.149,50	115,26
		TERMINAL CONTROL DE PRESÈNCIA			31/12/2024			114,95	1.034,24
13.523 330103 42794		2	ES	COMPRA	2.662,00	Parc del Nord - zona pavelló	planta baixa	2.662,00	266,92
		JOC DE PALS DE VOLEIBOL			31/12/2024	Pavelló del Nord - Edifici	Pavelló del Nord - Esportiu - 00	266,20	2.395,08
13.524 320105 42798			SC	COMPRA	623,15	Can Marcet - c. de Pau Claris, 86-138		623,15	62,48
		Armilla antibales tipus Jacket nivell IIIA-S1G 24J			31/12/2024	Edifici Can Marcet		62,31	560,67
13.525 320105 42799			SC	COMPRA	623,15	Can Marcet - c. de Pau Claris, 86-138		623,15	62,48
		Armilla antibales tipus Jacket nivell IIIA-S1G 24J			31/12/2024	Edifici Can Marcet		62,31	560,67

AJUNTAMENT-AJUNTAMENT DE SABADELL

LLIBRE A **LLIBRE A: BENS, DRETS I OBLIGACIONS DE L'ENT LOCAL**

EPÍGRAF: **I.2** **SERVEI PÚBLIC**

SUBEPÍGRAF: **I.2.C** **MOBLES**

CLASSIFICACIÓ	N. BÉ	QUANT. / DESCRIPCIÓ	C. GESTO / C. COST	T. ADQUISICIÓ	COST ADQUI. / D- ALTA	CENTRE / UBICACIÓ	PLANTA / ESPAI	V.B.C. / DOT. AMORT	F.A. / V.C.
13.526 320105 42800			SC	COMPRA	623,15	Can Marcet - c. de Pau Claris, 86-138		623,15	62,48
		Armilla antibales tipus Jacket nivell IIIA-S1G 24J			31/12/2024	Edifici Can Marcet		62,31	560,67
13.527 320105 42801			SC	COMPRA	623,15	Can Marcet - c. de Pau Claris, 86-138		623,15	62,48
		Armilla antibales tipus Jacket nivell IIIA-S1G 24J			31/12/2024	Edifici Can Marcet		62,31	560,67
13.528 320105 42802			SC	COMPRA	623,15	Can Marcet - c. de Pau Claris, 86-138		623,15	62,48
		Armilla antibales tipus Jacket nivell IIIA-S1G 24J			31/12/2024	Edifici Can Marcet		62,31	560,67
13.529 320105 42803			SC	COMPRA	623,15	Can Marcet - c. de Pau Claris, 86-138		623,15	62,48
		Armilla antibales tipus Jacket nivell IIIA-S1G 24J			31/12/2024	Edifici Can Marcet		62,31	560,67
13.530 320105 42804			SC	COMPRA	623,15	Can Marcet - c. de Pau Claris, 86-138		623,15	62,48
		Armilla antibales tipus Jacket nivell IIIA-S1G 24J			31/12/2024	Edifici Can Marcet		62,31	560,67
13.531 320105 42805			SC	COMPRA	623,15	Can Marcet - c. de Pau Claris, 86-138		623,15	62,48
		Armilla antibales tipus Jacket nivell IIIA-S1G 24J			31/12/2024	Edifici Can Marcet		62,31	560,67
13.532 320105 42806			SC	COMPRA	623,15	Can Marcet - c. de Pau Claris, 86-138		623,15	62,48
		Armilla antibales tipus Jacket nivell IIIA-S1G 24J			31/12/2024	Edifici Can Marcet		62,31	560,67
13.533 320105 42807			SC	COMPRA	623,15	Can Marcet - c. de Pau Claris, 86-138		623,15	62,48

AJUNTAMENT-AJUNTAMENT DE SABADELL

LLIBRE A **LLIBRE A: BENS, DRETS I OBLIGACIONS DE L'ENT LOCAL**

EPÍGRAF: **I.2** **SERVEI PÚBLIC**

SUBEPÍGRAF: **I.2.C** **MOBLES**

CLASSIFICACIÓ	N. BÉ	QUANT. / DESCRIPCIÓ	C. GESTO / C. COST	T. ADQUISICIÓ	COST ADQUI. / D- ALTA	CENTRE / UBICACIÓ	PLANTA / ESPAI	V.B.C. / DOT. AMORT	F.A. / V.C.
		Armilla antibales tipus Jacket nivell IIIA-S1G 24J			31/12/2024	Edifici Can Marcet		62,31	560,67
13.534 320105	42808		SC	COMPRA	623,15	Can Marcet - c. de Pau Claris, 86-138		623,15	62,48
		Armilla antibales tipus Jacket nivell IIIA-S1G 24J			31/12/2024	Edifici Can Marcet		62,31	560,67
13.535 320105	42809		SC	COMPRA	623,15	Can Marcet - c. de Pau Claris, 86-138		623,15	62,48
		Armilla antibales tipus Jacket nivell IIIA-S1G 24J			31/12/2024	Edifici Can Marcet		62,31	560,67
13.536 320105	42810		SC	COMPRA	623,15	Can Marcet - c. de Pau Claris, 86-138		623,15	62,48
		Armilla antibales tipus Jacket nivell IIIA-S1G 24J			31/12/2024	Edifici Can Marcet		62,31	560,67
13.537 320105	42811		SC	COMPRA	623,15	Can Marcet - c. de Pau Claris, 86-138		623,15	62,48
		Armilla antibales tipus Jacket nivell IIIA-S1G 24J			31/12/2024	Edifici Can Marcet		62,31	560,67
13.538 320105	42812		SC	COMPRA	623,15	Can Marcet - c. de Pau Claris, 86-138		623,15	62,48
		Armilla antibales tipus Jacket nivell IIIA-S1G 24J			31/12/2024	Edifici Can Marcet		62,31	560,67
13.539 320105	42813		SC	COMPRA	623,15	Can Marcet - c. de Pau Claris, 86-138		623,15	62,48
		Armilla antibales tipus Jacket nivell IIIA-S1G 24J			31/12/2024	Edifici Can Marcet		62,31	560,67
13.540 320105	42814		SC	COMPRA	623,15	Can Marcet - c. de Pau Claris, 86-138		623,15	62,48
		Armilla antibales tipus Jacket nivell IIIA-S1G 24J			31/12/2024	Edifici Can Marcet		62,31	560,67

AJUNTAMENT-AJUNTAMENT DE SABADELL

LLIBRE A **LLIBRE A: BENS, DRETS I OBLIGACIONS DE L'ENT LOCAL**

EPÍGRAF: **I.2** **SERVEI PÚBLIC**

SUBEPÍGRAF: **I.2.C** **MOBLES**

CLASSIFICACIÓ	N. BÉ	QUANT. / DESCRIPCIÓ	C. GESTO / C. COST	T. ADQUISICIÓ	COST ADQUI. / D- ALTA	CENTRE / UBICACIÓ	PLANTA / ESPAI	V.B.C. / DOT. AMORT	F.A. / V.C.
13.541 320105	42815		SC	COMPRA	623,15	Can Marcet - c. de Pau Claris, 86-138		623,15	62,48
		Armilla antibales tipus Jacket nivell IIIA-S1G 24J			31/12/2024	Edifici Can Marcet		62,31	560,67
13.542 320105	42816		SC	COMPRA	623,15	Can Marcet - c. de Pau Claris, 86-138		623,15	62,48
		Armilla antibales tipus Jacket nivell IIIA-S1G 24J			31/12/2024	Edifici Can Marcet		62,31	560,67
13.543 320105	42817		SC	COMPRA	623,15	Can Marcet - c. de Pau Claris, 86-138		623,15	62,48
		Armilla antibales tipus Jacket nivell IIIA-S1G 24J			31/12/2024	Edifici Can Marcet		62,31	560,67
13.544 320105	42818		SC	COMPRA	623,15	Can Marcet - c. de Pau Claris, 86-138		623,15	62,48
		Armilla antibales tipus Jacket nivell IIIA-S1G 24J			31/12/2024	Edifici Can Marcet		62,31	560,67
13.545 320105	42819		SC	COMPRA	692,48	Can Marcet - c. de Pau Claris, 86-138		692,48	69,42
		Arma curta (pistola)			31/12/2024	Edifici Can Marcet		69,24	623,06
13.546 320105	42820		SC	COMPRA	692,48	Can Marcet - c. de Pau Claris, 86-138		692,48	69,42
		Arma curta (pistola)			31/12/2024	Edifici Can Marcet		69,24	623,06
13.547 320105	42821		SC	COMPRA	692,48	Can Marcet - c. de Pau Claris, 86-138		692,48	69,42
		Arma curta (pistola)			31/12/2024	Edifici Can Marcet		69,24	623,06
13.548 320105	42822		SC	COMPRA	692,48	Can Marcet - c. de Pau Claris, 86-138		692,48	69,42
		Arma curta (pistola)			31/12/2024	Edifici Can Marcet		69,24	623,06

AJUNTAMENT-AJUNTAMENT DE SABADELL

LLIBRE A **LLIBRE A: BENS, DRETS I OBLIGACIONS DE L'ENT LOCAL**

EPÍGRAF: **I.2** **SERVEI PÚBLIC**

SUBEPÍGRAF: **I.2.C** **MOBLES**

CLASSIFICACIÓ	N. BÉ	QUANT. / DESCRIPCIÓ	C. GESTO / C. COST	T. ADQUISICIÓ	COST ADQUI. / D- ALTA	CENTRE / UBICACIÓ	PLANTA / ESPAI	V.B.C. / DOT. AMORT	F.A. / V.C.
13.549	320105 42823		SC	COMPRA	692,48	Can Marcet - c. de Pau Claris, 86-138		692,48	69,42
		Arma curta (pistola)			31/12/2024	Edifici Can Marcet		69,24	623,06
13.550	320105 42824		SC	COMPRA	692,48	Can Marcet - c. de Pau Claris, 86-138		692,48	69,42
		Arma curta (pistola)			31/12/2024	Edifici Can Marcet		69,24	623,06
13.551	320105 42825		SC	COMPRA	692,48	Can Marcet - c. de Pau Claris, 86-138		692,48	69,42
		Arma curta (pistola)			31/12/2024	Edifici Can Marcet		69,24	623,06
13.552	320105 42826		SC	COMPRA	692,48	Can Marcet - c. de Pau Claris, 86-138		692,48	69,42
		Arma curta (pistola)			31/12/2024	Edifici Can Marcet		69,24	623,06
13.553	320105 42827		SC	COMPRA	692,48	Can Marcet - c. de Pau Claris, 86-138		692,48	69,42
		Arma curta (pistola)			31/12/2024	Edifici Can Marcet		69,24	623,06
13.554	320105 42828		SC	COMPRA	692,48	Can Marcet - c. de Pau Claris, 86-138		692,48	69,42
		Arma curta (pistola)			31/12/2024	Edifici Can Marcet		69,24	623,06
13.555	320105 42829		SC	COMPRA	692,48	Can Marcet - c. de Pau Claris, 86-138		692,48	69,42
		Arma curta (pistola)			31/12/2024	Edifici Can Marcet		69,24	623,06
13.556	320105 42830		SC	COMPRA	692,48	Can Marcet - c. de Pau Claris, 86-138		692,48	69,42
		Arma curta (pistola)			31/12/2024	Edifici Can Marcet		69,24	623,06
13.557	320105 42831		SC	COMPRA	692,48	Can Marcet - c. de Pau Claris, 86-138		692,48	69,42

AJUNTAMENT-AJUNTAMENT DE SABADELL

LLIBRE A LLIBRE A: BENS, DRETS I OBLIGACIONS DE L'ENT LOCAL

EPÍGRAF: I.2 SERVEI PÚBLIC

SUBEPÍGRAF: I.2.C MOBLES

CLASSIFICACIÓ	N. BÉ	QUANT. / DESCRIPCIÓ	C. GESTO / C. COST	T. ADQUISICIÓ	COST ADQUI. / D- ALTA	CENTRE / UBICACIÓ	PLANTA / ESPAI	V.B.C. / DOT. AMORT	F.A. / V.C.
		Arma curta (pistola)			31/12/2024	Edifici Can Marcet		69,24	623,06
13.558 320105	42832		SC	COMPRA	692,48	Can Marcet - c. de Pau Claris, 86-138		692,48	69,42
		Arma curta (pistola)			31/12/2024	Edifici Can Marcet		69,24	623,06
13.559 320105	42833		SC	COMPRA	692,48	Can Marcet - c. de Pau Claris, 86-138		692,48	69,42
		Arma curta (pistola)			31/12/2024	Edifici Can Marcet		69,24	623,06
13.560 320105	42834		SC	COMPRA	692,49	Can Marcet - c. de Pau Claris, 86-138		692,49	69,42
		Arma curta (pistola)			31/12/2024	Edifici Can Marcet		69,24	623,07
13.561 320105	42835		SC	COMPRA	692,49	Can Marcet - c. de Pau Claris, 86-138		692,49	69,42
		Arma curta (pistola)			31/12/2024	Edifici Can Marcet		69,24	623,07
13.562 320105	42836		SC	COMPRA	692,49	Can Marcet - c. de Pau Claris, 86-138		692,49	69,42
		Arma curta (pistola)			31/12/2024	Edifici Can Marcet		69,24	623,07
13.563 320105	42837		SC	COMPRA	692,49	Can Marcet - c. de Pau Claris, 86-138		692,49	69,42
		Arma curta (pistola)			31/12/2024	Edifici Can Marcet		69,24	623,07
13.564 320105	42838		SC	COMPRA	692,49	Can Marcet - c. de Pau Claris, 86-138		692,49	69,42
		Arma curta (pistola)			31/12/2024	Edifici Can Marcet		69,24	623,07
13.565 320105	42839		SC	COMPRA	692,49	Can Marcet - c. de Pau Claris, 86-138		692,49	69,42
		Arma curta (pistola)			31/12/2024	Edifici Can Marcet		69,24	623,07

AJUNTAMENT-AJUNTAMENT DE SABADELL

LLIBRE A LLIBRE A: BENS, DRETS I OBLIGACIONS DE L'ENT LOCAL

EPÍGRAF: I.2 SERVEI PÚBLIC

SUBEPÍGRAF: I.2.C MOBLES

CLASSIFICACIÓ	N. BÉ	QUANT. / DESCRIPCIÓ	C. GESTO / C. COST	T. ADQUISICIÓ	COST ADQUI. / D- ALTA	CENTRE / UBICACIÓ	PLANTA / ESPAI	V.B.C. / DOT. AMORT	F.A. / V.C.
13.566 320105	42840		SC	COMPRA	692,49	Can Marcet - c. de Pau Claris, 86-138		692,49	69,42
		Arma curta (pistola)			31/12/2024	Edifici Can Marcet		69,24	623,07
13.567 320105	42841		SC	COMPRA	961,10	Can Marcet - c. de Pau Claris, 86-138		961,10	96,37
		Equip de comunicació portàtil (emissora de radiocomunicació)			31/12/2024	Edifici Can Marcet		96,11	864,73
13.568 320105	42842		SC	COMPRA	961,10	Can Marcet - c. de Pau Claris, 86-138		961,10	96,37
		Equip de comunicació portàtil (emissora de radiocomunicació)			31/12/2024	Edifici Can Marcet		96,11	864,73
13.569 320105	42843		SC	COMPRA	961,10	Can Marcet - c. de Pau Claris, 86-138		961,10	96,37
		Equip de comunicació portàtil (emissora de radiocomunicació)			31/12/2024	Edifici Can Marcet		96,11	864,73
13.570 320105	42844		SC	COMPRA	961,10	Can Marcet - c. de Pau Claris, 86-138		961,10	96,37
		Equip de comunicació portàtil (emissora de radiocomunicació)			31/12/2024	Edifici Can Marcet		96,11	864,73
13.571 320105	42845		SC	COMPRA	961,10	Can Marcet - c. de Pau Claris, 86-138		961,10	96,37
		Equip de comunicació portàtil (emissora de radiocomunicació)			31/12/2024	Edifici Can Marcet		96,11	864,73
13.572 320105	42846		SC	COMPRA	961,10	Can Marcet - c. de Pau Claris, 86-138		961,10	96,37
		Equip de comunicació portàtil (emissora de radiocomunicació)			31/12/2024	Edifici Can Marcet		96,11	864,73
13.573 320105	42847		SC	COMPRA	961,10	Can Marcet - c. de Pau Claris, 86-138		961,10	96,37

AJUNTAMENT-AJUNTAMENT DE SABADELL

LLIBRE A **LLIBRE A: BENS, DRETS I OBLIGACIONS DE L'ENT LOCAL**

EPÍGRAF: **I.2** **SERVEI PÚBLIC**

SUBEPÍGRAF: **I.2.C** **MOBLES**

CLASSIFICACIÓ	N. BÉ	QUANT. / DESCRIPCIÓ	C. GESTO / C. COST	T. ADQUISICIÓ	COST ADQUI. / D- ALTA	CENTRE / UBICACIÓ	PLANTA / ESPAI	V.B.C. / DOT. AMORT	F.A. / V.C.
		Equip de comunicació portàtil (emissora de radiocomunicació)			31/12/2024	Edifici Can Marcet		96,11	864,73
13.574 320105	42848		SC	COMPRA	961,10	Can Marcet - c. de Pau Claris, 86-138		961,10	96,37
		Equip de comunicació portàtil (emissora de radiocomunicació)			31/12/2024	Edifici Can Marcet		96,11	864,73
13.575 320105	42849		SC	COMPRA	961,10	Can Marcet - c. de Pau Claris, 86-138		961,10	96,37
		Equip de comunicació portàtil (emissora de radiocomunicació)			31/12/2024	Edifici Can Marcet		96,11	864,73
13.576 320105	42850		SC	COMPRA	961,10	Can Marcet - c. de Pau Claris, 86-138		961,10	96,37
		Equip de comunicació portàtil (emissora de radiocomunicació)			31/12/2024	Edifici Can Marcet		96,11	864,73
13.577 320105	42851		SC	COMPRA	961,10	Can Marcet - c. de Pau Claris, 86-138		961,10	96,37
		Equip de comunicació portàtil (emissora de radiocomunicació)			31/12/2024	Edifici Can Marcet		96,11	864,73
13.578 320105	42852		SC	COMPRA	961,10	Can Marcet - c. de Pau Claris, 86-138		961,10	96,37
		Equip de comunicació portàtil (emissora de radiocomunicació)			31/12/2024	Edifici Can Marcet		96,11	864,73
13.579 320105	42853		SC	COMPRA	961,10	Can Marcet - c. de Pau Claris, 86-138		961,10	96,37
		Equip de comunicació portàtil (emissora de radiocomunicació)			31/12/2024	Edifici Can Marcet		96,11	864,73
13.580 320105	42854		SC	COMPRA	961,11	Can Marcet - c. de Pau Claris, 86-138		961,11	96,37
		Equip de comunicació portàtil (emissora de radiocomunicació)			31/12/2024	Edifici Can Marcet		96,11	864,74

AJUNTAMENT-AJUNTAMENT DE SABADELL

LLIBRE A LLIBRE A: BENS, DRETS I OBLIGACIONS DE L'ENT LOCAL

EPÍGRAF: I.2 SERVEI PÚBLIC

SUBEPÍGRAF: I.2.C MOBLES

CLASSIFICACIÓ	N. BÉ	QUANT. / DESCRIPCIÓ	C. GESTO / C. COST	T. ADQUISICIÓ	COST ADQUI. / D- ALTA	CENTRE / UBICACIÓ	PLANTA / ESPAI	V.B.C. / DOT. AMORT	F.A. / V.C.
13.581 320105	42855		SC	COMPRA	961,11	Can Marcet - c. de Pau Claris, 86-138		961,11	96,37
		Equip de comunicació portàtil (emissora de radiocomunicació)			31/12/2024	Edifici Can Marcet		96,11	864,74
13.582 320105	42856		SC	COMPRA	961,11	Can Marcet - c. de Pau Claris, 86-138		961,11	96,37
		Equip de comunicació portàtil (emissora de radiocomunicació)			31/12/2024	Edifici Can Marcet		96,11	864,74
13.583 320105	42857		SC	COMPRA	961,11	Can Marcet - c. de Pau Claris, 86-138		961,11	96,37
		Equip de comunicació portàtil (emissora de radiocomunicació)			31/12/2024	Edifici Can Marcet		96,11	864,74
13.584 320105	42858		SC	COMPRA	961,11	Can Marcet - c. de Pau Claris, 86-138		961,11	96,37
		Equip de comunicació portàtil (emissora de radiocomunicació)			31/12/2024	Edifici Can Marcet		96,11	864,74
13.585 330104	42869		ED	COMPRA	179,08	Escola Bressol Joaquim Blume - rda. Bellesguard		179,08	22,44
		Descalcificador compacte de 8 litres			31/12/2024			22,38	156,64
13.586 330104	42870		ED	COMPRA	562,65	Escola bressol Creu Alta - c. Sant Maties, 6		562,65	70,52
		Microones			31/12/2024			70,33	492,13
13.587 330104	42871		ED	COMPRA	2.752,75	Escola bressol Espronceda - c. Tintorers, 6		2.752,75	345,03
		Rentavaixelles industrial			31/12/2024			344,09	2.407,72
13.588 330104	42872		ED	COMPRA	2.752,75	Vapor Buixeda Nou - c. de Sant Pau, 104		2.752,75	345,03
		Rentavaixelles industrial			31/12/2024			344,09	2.407,72

AJUNTAMENT-AJUNTAMENT DE SABADELL

LLIBRE A **LLIBRE A: BENS, DRETS I OBLIGACIONS DE L'ENT LOCAL**

EPÍGRAF: **I.2** **SERVEI PÚBLIC**

SUBEPÍGRAF: **I.2.C** **MOBLES**

CLASSIFICACIÓ	N. BÉ	QUANT. / DESCRIPCIÓ	C. GESTO / C. COST	T. ADQUISICIÓ	COST ADQUI. / D- ALTA	CENTRE / UBICACIÓ	PLANTA / ESPAI	V.B.C. / DOT. AMORT	F.A. / V.C.
13.589	330104 42873		ED	COMPRA	2.752,75	Escola Bressol Can Puiggener - c. Puig de la Creu		2.752,75	345,03
		Rentavaixelles industrial			31/12/2024			344,09	2.407,72

TOTAL Subepígraf:	**I.2.C**	**MOBLES**	C. Adq.: **34.535.800,46**	Dot.: **2.448.095,92**	V.B.C.: **43.783.158,33**
				F.A.: **32.732.696,93**	V.C. **11.050.461,40**
TOTAL Epígraf:	**I.2**	**SERVEI PÚBLIC**	C. Adq.: **34.535.800,46**	Dot.: **2.448.095,92**	V.B.C.: **43.783.158,33**
				F.A.: **32.732.696,93**	V.C. **11.050.461,40**

AJUNTAMENT-AJUNTAMENT DE SABADELL

LLIBRE A **LLIBRE A: BENS, DRETS I OBLIGACIONS DE L'ENT LOCAL**

EPÍGRAF: **I.2** **SERVEI PÚBLIC**

SUBEPÍGRAF: **I.2.C** **MOBLES**

CLASSIFICACIÓ	N. BÉ	QUANT. / DESCRIPCIÓ	C. GESTO / C. COST	T. ADQUISICIÓ	COST ADQUI. / D- ALTA	CENTRE / UBICACIÓ	PLANTA / ESPAI	V.B.C. / DOT. AMORT	F.A. / V.C.

TOTAL LLIBRE:	**A**	**LLIBRE A: BENS, DRETS I OBLIGACIONS DE L'ENT LOCAL**	C. Adq.:	**34.535.800,46**	Dot.:	**2.448.095,92**	V.B.C.:	**43.783.158,33**
					F.A.:	**32.732.696,93**	V.C.	**11.050.461,40**

AJUNTAMENT-AJUNTAMENT DE SABADELL

LLIBRE C LLIBRE C: ELS AFECTES AL PATRIMONI HISTÒRIC-ARTÍSTIC

EPÍGRAF: I.2 SERVEI PÚBLIC

SUBEPÍGRAF: I.2.C MOBLES

CLASSIFICACIÓ	N. BÉ	QUANT. / DESCRIPCIÓ	C. GESTO / C. COST	T. ADQUISICIÓ	COST ADQUI. / D- ALTA	CENTRE / UBICACIÓ	PLANTA / ESPAI	V.B.C. / DOT. AMORT	F.A. / V.C.
1 C20102	19074		CU	COMPRA	33.100,39	pl. de les Dones del tèxtil		33.100,39	0
		Escultura A la sardana			27/04/2009			0	33.100,39
2 C20102	24154		CU	INSPECCIÓ FÍSICA O INVENTARI	0	Racó del campanar		919,60	0
		Escultura Gran campana			31/12/2014			0	919,60
3 C20102	25949		CU	INSPECCIÓ FÍSICA O INVENTARI	0	Parc del Nord - zona pl. del Forjador		302,50	0
		Escultura El Forjador			18/09/2015			0	302,50
4 C20102	29457		CU	INSPECCIÓ FÍSICA O INVENTARI	0	pl. del Taulí		0	0
		Escultura A Ferran Casablancas			01/01/2017			0	0
5 C20102	29459		CU	INSPECCIÓ FÍSICA O INVENTARI	0	pl. de Pep Ventura		0	0
		Escultura A Pep Ventura			01/01/2017			0	0
6 C20102	29460		CU	INSPECCIÓ FÍSICA O INVENTARI	0	Palau d'Esports Municipal - c. Sol i Padrís, 57-81		0	0
		Escultura A Ramon Torras			01/01/2017			0	0
7 C20102	29462		CU	INSPECCIÓ FÍSICA O INVENTARI	0	pl. de Jaume Viladoms		0	0
		Placa A Jaume Viladoms i Valls			01/01/2017			0	0
8 C20102	29464		CU	INSPECCIÓ FÍSICA O INVENTARI	0	pl. del Mestre Olivella		0	0
		Escultura Al Mestre Olivella			01/01/2017			0	0
9 C20102	29466		CU	INSPECCIÓ FÍSICA O INVENTARI	0	pl. del Sastre		0	0

AJUNTAMENT-AJUNTAMENT DE SABADELL

LLIBRE C LLIBRE C: ELS AFECTES AL PATRIMONI HISTÒRIC-ARTÍSTIC

EPÍGRAF: I.2 SERVEI PÚBLIC

SUBEPÍGRAF: I.2.C MOBLES

CLASSIFICACIÓ	N. BÉ	QUANT. / DESCRIPCIÓ	C. GESTO / C. COST	T. ADQUISICIÓ	COST ADQUI. / D- ALTA	CENTRE / UBICACIÓ	PLANTA / ESPAI	V.B.C. / DOT. AMORT	F.A. / V.C.
		Escultura Al Sastre			01/01/2017			0	0
10 C20102	29467		CU	INSPECCIÓ FÍSICA O INVENTARI	0	Zona d-1 - ctra. de Caldes, 109-185		0	0
		Escultura Cami de la Salut II			01/01/2017			0	0
11 C20102	29468		CU	INSPECCIÓ FÍSICA O INVENTARI	0	Parc Catalunya - zona llac		0	0
		Escultura L'Home de Bronze			01/01/2017			0	0
12 C20102	29469		CU	INSPECCIÓ FÍSICA O INVENTARI	0	pl. de la Creu de Barberà		7.976,93	0
		Escultura Creu de terme de Barberà			01/01/2017			0	7.976,93
13 C20102	29470		CU	INSPECCIÓ FÍSICA O INVENTARI	0	pl. de la Creu Alta		0	0
		Escultura Creu de terme de la Creu Alta			01/01/2017			0	0
14 C20102	29471		CU	INSPECCIÓ FÍSICA O INVENTARI	0	rda. de Zamenhof		0	0
		Escultura A Zamenhof			01/01/2017			0	0
15 C20102	29472		CU	INSPECCIÓ FÍSICA O INVENTARI	0	ctra. de Caldes		0	0
		Escultura Camí de la Salut I			01/01/2017			0	0
16 C20102	29473		CU	INSPECCIÓ FÍSICA O INVENTARI	0	Parc Catalunya - zona llac		0	0
		Escultura Primera escultura del Parc			01/01/2017			0	0
17 C20102	29474		CU	INSPECCIÓ FÍSICA O INVENTARI	0	pl. de la Creu Alta		0	0
		Escultura A Andreu Castells			01/01/2017			0	0

AJUNTAMENT-AJUNTAMENT DE SABADELL

LLIBRE C LLIBRE C: ELS AFECTES AL PATRIMONI HISTÒRIC-ARTÍSTIC

EPÍGRAF: I.2 SERVEI PÚBLIC

SUBEPÍGRAF: I.2.C MOBLES

CLASSIFICACIÓ	N. BÉ	QUANT. / DESCRIPCIÓ	C. GESTO / C. COST	T. ADQUISICIÓ	COST ADQUI. / D- ALTA	CENTRE / UBICACIÓ	PLANTA / ESPAI	V.B.C. / DOT. AMORT	F.A. / V.C.
18 C20102	29475		CU	INSPECCIÓ FÍSICA O INVENTARI	0	Parc periurbà de la Salut		0	0
		Escultura A Arraona			01/01/2017			0	0
19 C20102	29476		CU	INSPECCIÓ FÍSICA O INVENTARI	0	Parc Catalunya - zona llac		0	0
		Placa A Catalunya i l'Estatut			01/01/2017			0	0
20 C20102	29477		CU	INSPECCIÓ FÍSICA O INVENTARI	0	pl. de Dolors Miralles		0	0
		Placa A Dolors Miralles			01/01/2017			0	0
21 C20102	29478		CU	INSPECCIÓ FÍSICA O INVENTARI	0	Parc Catalunya - zona llac		0	0
		Escultura A Ernest Lluch			01/01/2017	Parc Catalunya - Jocs infantils plaça Ernest Lluch		0	0
22 C20102	29479		CU	INSPECCIÓ FÍSICA O INVENTARI	0	Parc de la Nostra Llar		0	0
		Escultura A Garcia Planas			01/01/2017			0	0
23 C20102	29480		CU	INSPECCIÓ FÍSICA O INVENTARI	0	pl. de Jean Piaget		0	0
		Placa A Jean Piaget			01/01/2017			0	0
24 C20102	29481		CU	INSPECCIÓ FÍSICA O INVENTARI	0	pl. dels Usatges		0	0
		Escultura A Joan Montllor			01/01/2017			0	0
25 C20102	29483		CU	INSPECCIÓ FÍSICA O INVENTARI	0	pl. de la Llibertat		0	0
		Escultura A la Llibertat			01/01/2017			0	0
26 C20102	29485		CU	INSPECCIÓ FÍSICA O INVENTARI	0	pl. de les dones		0	0

AJUNTAMENT-AJUNTAMENT DE SABADELL

LLIBRE C LLIBRE C: ELS AFECTES AL PATRIMONI HISTÒRIC-ARTÍSTIC

EPÍGRAF: I.2 SERVEI PÚBLIC

SUBEPÍGRAF: I.2.C MOBLES

CLASSIFICACIÓ	N. BÉ	QUANT. / DESCRIPCIÓ	C. GESTO / C. COST	T. ADQUISICIÓ	COST ADQUI. / D- ALTA	CENTRE / UBICACIÓ	PLANTA / ESPAI	V.B.C. / DOT. AMORT	F.A. / V.C.
		Escultura A les dones de Poblenou			01/01/2017			0	0
27 C20102	29486		CU	INSPECCIÓ FÍSICA O INVENTARI	0	parc del Taulí		0	0
		Escultura A les víctimes de la SIDA			01/01/2017	parc del Taulí - urbanització		0	0
28 C20102	29487		CU	INSPECCIÓ FÍSICA O INVENTARI	0	Via de Massagué		0	0
		Escultura A Mossèn Rodamilans			01/01/2017			0	0
29 C20102	29488		CU	INSPECCIÓ FÍSICA O INVENTARI	0	pl. de Patro Agulló		0	0
		Escultura A Patro Agulló			01/01/2017			0	0
30 C20102	29490		CU	INSPECCIÓ FÍSICA O INVENTARI	0	c. de la Mare de Déu de les Neus		0	0
		Placa Al Portal d'Europa			01/01/2017			0	0
31 C20102	29491		CU	INSPECCIÓ FÍSICA O INVENTARI	0	pl. de les Àvies i els avis		0	0
		Escultura Als Avis			01/01/2017			0	0
32 C20102	29493		CU	INSPECCIÓ FÍSICA O INVENTARI	0	pl. dels Dolors		0	0
		Escultura Edicle d'Hostafrancs			01/01/2017			0	0
33 C20102	29494		CU	INSPECCIÓ FÍSICA O INVENTARI	0	c. de Domènech i Montaner		0	0
		Escultura Escut de Sabadell			01/01/2017			0	0
34 C20102	29495		CU	INSPECCIÓ FÍSICA O INVENTARI	0	pl. Comtal		0	0
		Escultura l'Elefant			01/01/2017			0	0

AJUNTAMENT-AJUNTAMENT DE SABADELL

LLIBRE C LLIBRE C: ELS AFECTES AL PATRIMONI HISTÒRIC-ARTÍSTIC

EPÍGRAF: I.2 SERVEI PÚBLIC

SUBEPÍGRAF: I.2.C MOBLES

CLASSIFICACIÓ	N. BÉ	QUANT. / DESCRIPCIÓ	C. GESTO / C. COST	T. ADQUISICIÓ	COST ADQUI. / D- ALTA	CENTRE / UBICACIÓ	PLANTA / ESPAI	V.B.C. / DOT. AMORT	F.A. / V.C.
35 C20102	29496		CU	INSPECCIÓ FÍSICA O INVENTARI	0	parc del Taulí		0	0
		Escultura Ordenació del Parc Taulí			01/01/2017	parc del Taulí - urbanització		0	0
36 C20102	29498		CU	INSPECCIÓ FÍSICA O INVENTARI	0	pl. dels Jocs Florals		0	0
		Escultura Edicle de Gràcia			01/01/2017			0	0
37 C20102	29499		CU	INSPECCIÓ FÍSICA O INVENTARI	0	pl. de Josep Rosell		0	0
		Escultura Barda			01/01/2017			0	0
38 C20102	29501		CU	INSPECCIÓ FÍSICA O INVENTARI	0	pg. del Comerç		0	0
		Escultura A Campoamor			01/01/2017			0	0
39 C20102	29503		CU	INSPECCIÓ FÍSICA O INVENTARI	0	pl. d'Anselm Clavé		0	0
		Escultura A Anselm Clavé			01/01/2017			0	0
40 C20102	29504		CU	INSPECCIÓ FÍSICA O INVENTARI	0	Zona D-4 - ctra. de Matadepera, 46-116		0	0
		Escultura A Mossèn Gaietà			01/01/2017			0	0
41 C20102	29505		CU	INSPECCIÓ FÍSICA O INVENTARI	0	c. de Jacint Verdaguer		0	0
		Placa A Mossèn Jacint Verdaguer			01/01/2017			0	0
42 C20102	29507		CU	INSPECCIÓ FÍSICA O INVENTARI	0	c. de Santiago Rusiñol		0	0
		Placa A Santiago Rusiñol			01/01/2017			0	0
43 C20102	29508		CU	INSPECCIÓ FÍSICA O INVENTARI	0	c. de Torras i Bages		0	0

AJUNTAMENT-AJUNTAMENT DE SABADELL

LLIBRE C LLIBRE C: ELS AFECTES AL PATRIMONI HISTÒRIC-ARTÍSTIC

EPÍGRAF: I.2 SERVEI PÚBLIC

SUBEPÍGRAF: I.2.C MOBLES

CLASSIFICACIÓ	N. BÉ	QUANT. / DESCRIPCIÓ	C. GESTO / C. COST	T. ADQUISICIÓ	COST ADQUI. / D- ALTA	CENTRE / UBICACIÓ	PLANTA / ESPAI	V.B.C. / DOT. AMORT	F.A. / V.C.
		Escultura Al Doctor Fleming			01/01/2017			0	0
44 C20102	29509		CU	INSPECCIÓ FÍSICA O INVENTARI	0	Parc periurbà de la Salut		0	0
		Escultura Al Doctor Sardà i Salvany			01/01/2017			0	0
45 C20102	29510		CU	INSPECCIÓ FÍSICA O INVENTARI	0	Casa Duran - c. del Pedregar, 5-19		0	0
		Escultura La Vaca Cega			01/01/2017			0	0
46 C20102	29512		CU	INSPECCIÓ FÍSICA O INVENTARI	0	pl. del Primer de Maig		0	0
		Escultura Rellotge de sol analemàtic			01/01/2017			0	0
47 C20102	29513		CU	INSPECCIÓ FÍSICA O INVENTARI	0	Parc Catalunya - zona trenet		0	0
		Escultura A Lluís Companys			01/01/2017			0	0
48 C20102	29514		CU	INSPECCIÓ FÍSICA O INVENTARI	0	pl. del Mil·lenari		0	0
		Escultura Al Mil·lenari de Catalunya			01/01/2017			0	0
49 C20102	29516		CU	INSPECCIÓ FÍSICA O INVENTARI	0	c. de Sant Antoni Maria Claret		0	0
		Escultura A la tasca de l'Agent Comercial			01/01/2017			0	0
50 C20102	29518		CU	INSPECCIÓ FÍSICA O INVENTARI	0	parc del Taulí - viari		0	0
		Escultura Empantaneguem l'ultrasò			01/01/2017			0	0
51 C20102	29519		CU	INSPECCIÓ FÍSICA O INVENTARI	0	parc del Taulí		0	0
		Escultura Trona al Sol			01/01/2017			0	0

AJUNTAMENT-AJUNTAMENT DE SABADELL

LLIBRE C LLIBRE C: ELS AFECTES AL PATRIMONI HISTÒRIC-ARTÍSTIC

EPÍGRAF: I.2 SERVEI PÚBLIC

SUBEPÍGRAF: I.2.C MOBLES

CLASSIFICACIÓ	N. BÉ	QUANT. / DESCRIPCIÓ	C. GESTO / C. COST	T. ADQUISICIÓ	COST ADQUI. / D- ALTA	CENTRE / UBICACIÓ	PLANTA / ESPAI	V.B.C. / DOT. AMORT	F.A. / V.C.
52 C20102	29520		CU	INSPECCIÓ FÍSICA O INVENTARI	0	pda. de la Salut		0	0
		Escultura Camí de la Salut IV			01/01/2017			0	0
53 C20102	29521		CU	INSPECCIÓ FÍSICA O INVENTARI	0	Parc Catalunya - zona llac		4.351,16	0
		Escultura A de barca			01/01/2017	Parc Catalunya - Espais urbanitzats generals		0	4.351,16
54 C20102	29522		CU	INSPECCIÓ FÍSICA O INVENTARI	0	Palau d'Esports Municipal - c. Sol i Padrís, 57-81		0	0
		Escultura Al ciclista Pere Sant			01/01/2017			0	0
55 C20102	29524		CU	INSPECCIÓ FÍSICA O INVENTARI	0	avda. de l'Alcalde Moix		0	0
		Escultura A l'Any Nou			01/01/2017			0	0
56 C20102	29525		CU	INSPECCIÓ FÍSICA O INVENTARI	0	pl. Laietana		0	0
		Escultura A W.A. Mozart			01/01/2017			0	0
57 C20102	29526		CU	INSPECCIÓ FÍSICA O INVENTARI	0	pl. de Miquel Crusafont i Pairó		0	0
		Escultura Miquel Crusafont			01/01/2017			0	0
58 C20102	29527		CU	INSPECCIÓ FÍSICA O INVENTARI	0	pl. de Jean Piaget		0	0
		Escultura Noi dels càntirs			01/01/2017			0	0
59 C20102	29528		CU	INSPECCIÓ FÍSICA O INVENTARI	0	Rambla		0	0
		Escultura Font de la Granota			01/01/2017			0	0
60 C20102	29529		CU	INSPECCIÓ FÍSICA O INVENTARI	0	Rambla		0	0

AJUNTAMENT-AJUNTAMENT DE SABADELL

LLIBRE C LLIBRE C: ELS AFECTES AL PATRIMONI HISTÒRIC-ARTÍSTIC

EPÍGRAF: I.2 SERVEI PÚBLIC

SUBEPÍGRAF: I.2.C MOBLES

CLASSIFICACIÓ	N. BÉ	QUANT. / DESCRIPCIÓ	C. GESTO / C. COST	T. ADQUISICIÓ	COST ADQUI. / D- ALTA	CENTRE / UBICACIÓ	PLANTA / ESPAI	V.B.C. / DOT. AMORT	F.A. / V.C.
		Escultura Font del Trinxeraire			01/01/2017			0	0
61 C20102	29531		CU	INSPECCIÓ FÍSICA O INVENTARI	0	pl. del Doctor Robert		0	0
		Escultura A Sallarès i Pla			01/01/2017			0	0
62 C20102	29532		CU	INSPECCIÓ FÍSICA O INVENTARI	0	pl. del Mestre		0	0
		Escultura Al Mestre			01/01/2017			0	0
63 C20102	29533		CU	INSPECCIÓ FÍSICA O INVENTARI	0	c. del Marquès de Comillas		0	0
		Escultura Centenari de la Creu Roja a Sabadell			01/01/2017			0	0
64 C20102	29534		CU	INSPECCIÓ FÍSICA O INVENTARI	0	pl. de Pompeu Fabra		0	0
		Escultura A Pompeu Fabra			01/01/2017			0	0
65 C20102	29535		CU	INSPECCIÓ FÍSICA O INVENTARI	0	pl. de Sant Julià		0	0
		Escultura A Sant Julià			01/01/2017			0	0
66 C20102	29536		CU	INSPECCIÓ FÍSICA O INVENTARI	0	pl. de Castelao		0	0
		Escultura A Alfonso Castelao			01/01/2017			0	0
67 C20102	29537		TE	INSPECCIÓ FÍSICA O INVENTARI	0	pl. de Montserrat Roig		20.175,19	0
		Escultura A les Víctimes de Mauthausen			01/01/2017			0	20.175,19
68 C20102	29538		CU	INSPECCIÓ FÍSICA O INVENTARI	0	c. de Bernat Metge		0	0
		Escultura Al Teler			01/01/2017			0	0

AJUNTAMENT-AJUNTAMENT DE SABADELL

LLIBRE C LLIBRE C: ELS AFECTES AL PATRIMONI HISTÒRIC-ARTÍSTIC

EPÍGRAF: I.2 SERVEI PÚBLIC

SUBEPÍGRAF: I.2.C MOBLES

CLASSIFICACIÓ	N. BÉ	QUANT. / DESCRIPCIÓ	C. GESTO / C. COST	T. ADQUISICIÓ	COST ADQUI. / D- ALTA	CENTRE / UBICACIÓ	PLANTA / ESPAI	V.B.C. / DOT. AMORT	F.A. / V.C.
69 C20102	29540		CU	INSPECCIÓ FÍSICA O INVENTARI	0	pl. del Mar		0	0
		Escultura Àncora			01/01/2017			0	0
70 C20102	29541		CU	INSPECCIÓ FÍSICA O INVENTARI	0	Gran Via		0	0
		Escultura A l'Agent Comercial			01/01/2017			0	0
71 C20102	29542		CU	INSPECCIÓ FÍSICA O INVENTARI	0	pl. de Llívia		0	0
		Escultura A la Familia			01/01/2017			0	0
72 C20102	29543		CU	INSPECCIÓ FÍSICA O INVENTARI	0	avda. de Francesc Macià		0	0
		Escultura Monument Rotary Club Sabadell			01/01/2017			0	0
73 C20102	29545		CU	INSPECCIÓ FÍSICA O INVENTARI	0	c. de Joaquim Blume		0	0
		Placa A Joaquim Blume			01/01/2017			0	0
74 C10301	30508		CU	COMPRA	60,50	Casa Ponsà - c. de la Indústria, 34		60,50	0
		Documents comptables i plànols de treballs d'ebenisteria			31/12/2017			0	60,50
75 C20104	30509		CU	COMPRA	726,00	Magatzem Museu Història - c. Agricultura, 54-64		726,00	0
		Màquina combinada fusteria			31/12/2017			0	726,00
76 C20102	33313		CU	COMPRA	1.592,00	Casa Turull - Museu d'art de Sabadell		1.592,00	0
		9.1 Vidre tancament interior transparent de 109X120cm			31/12/2019	Edifici Casa Turull		0	1.592,00

AJUNTAMENT-AJUNTAMENT DE SABADELL

LLIBRE C LLIBRE C: ELS AFECTES AL PATRIMONI HISTÒRIC-ARTÍSTIC

EPÍGRAF: I.2 SERVEI PÚBLIC

SUBEPÍGRAF: I.2.C MOBLES

CLASSIFICACIÓ	N. BÉ	QUANT. / DESCRIPCIÓ	C. GESTO / C. COST	T. ADQUISICIÓ	COST ADQUI. / D- ALTA	CENTRE / UBICACIÓ	PLANTA / ESPAI	V.B.C. / DOT. AMORT	F.A. / V.C.
77 C20102	33314		CU	COMPRA	2.738,00	Casa Turull - Museu d'art de Sabadell		2.738,00	0
		13.1 Vidriera de claraboia formada per 4 plafons 150 x 150			31/12/2019	Edifici Casa Turull		0	2.738,00
78 C20102	33315		CU	COMPRA	1.865,00	Casa Turull - Museu d'art de Sabadell		1.865,00	0
		13.2 Vidriera amb 14 plafons d'una finestra de 176 x 87 cm			31/12/2019	Edifici Casa Turull		0	1.865,00
79 C20102	33316		CU	COMPRA	778,00	Casa Turull - Museu d'art de Sabadell		778,00	0
		19.2- Vidre de 84 x 76			31/12/2019	Edifici Casa Turull		0	778,00
80 C20102	33317		CU	COMPRA	88,00	Casa Turull - Museu d'art de Sabadell		88,00	0
		19.1- Vidre 2 peces formava part d'un moble-vermut de 13,5 x 27 cm			31/12/2019	Edifici Casa Turull		0	88,00
81 C20102	33318		CU	COMPRA	1.547,00	Casa Turull - Museu d'art de Sabadell		1.547,00	0
		21- Vidriera finestral de 78 x 163			31/12/2019	Edifici Casa Turull		0	1.547,00
82 C20102	33319		CU	COMPRA	1.556,00	Casa Turull - Museu d'art de Sabadell		1.556,00	0
		23. Vidre porta habitació - distribuïdor de 203 x 63			31/12/2019	Edifici Casa Turull		0	1.556,00
83 C20102	33397		CU	COMPRA	2.030,00	Casa Turull - Museu d'art de Sabadell		2.030,00	0
		9.2 Vidriera 253x66. Tarja fixa superior d'un dels finestrals exteriors			27/12/2019	Edifici Casa Turull		0	2.030,00
84 C20102	33398		CU	COMPRA	5.181,00	Casa Turull - Museu d'art de Sabadell		5.181,00	0
		10.1 i 10.2 Conjunt dues portes de pas de rebedor a menjador 300 x 142			27/12/2019	Edifici Casa Turull		0	5.181,00

AJUNTAMENT-AJUNTAMENT DE SABADELL

LLIBRE C **LLIBRE C: ELS AFECTES AL PATRIMONI HISTÒRIC-ARTÍSTIC**

EPÍGRAF: **I.2** **SERVEI PÚBLIC**

SUBEPÍGRAF: **I.2.C** **MOBLES**

CLASSIFICACIÓ	N. BÉ	QUANT. / DESCRIPCIÓ	C. GESTO / C. COST	T. ADQUISICIÓ	COST ADQUI. / D- ALTA	CENTRE / UBICACIÓ	PLANTA / ESPAI	V.B.C. / DOT. AMORT	F.A. / V.C.
85 C20102	33400		CU	COMPRA	6.422,40	Casa Turull - Museu d'art de Sabadell		6.422,40	0
		15. Porta distribuïdor-saló. Conjunt de 6 plafons, 2 targes fixes laterals i porta			27/12/2019	Edifici Casa Turull		0	6.422,40
86 C20102	33401		CU	COMPRA	88,00	Casa Turull - Museu d'art de Sabadell		88,00	0
		19.1 Vidre dos peces formava part d'un moble-vermut de 13,5 x 27 cm			27/12/2019	Edifici Casa Turull		0	88,00
87 C10301	33695		CU	COMPRA	19.999,99	Complex Sant Oleguer - c. Sol i Padrís, 50-60		19.999,99	0
		Fons fotogràfic 1977-2018			31/12/2019			0	19.999,99
88 C20104	33826		CU	ALTA PER ABSORCIÓ AUTOMÀTICA D'ENTITAT	4.000,00	Casa Turull - Museu d'art de Sabadell		4.000,00	0
		Mobiliari de la casa d'en Joan Vilatobà			01/01/2019			0	4.000,00
89 C20101	33827		CU	ALTA PER ABSORCIÓ AUTOMÀTICA D'ENTITAT	39.000,00	Casa Turull - Museu d'art de Sabadell		39.000,00	0
		Pintures diversos autors del fons Joan Vilatobà			01/01/2019			0	39.000,00
90 C20102	34688		CU	COMPRA	188,36	Casa Turull - Museu d'art de Sabadell		188,36	0
		5.1 Vidrera Rossasa de 80 cm diametre façana oratori Cal Gorina			11/11/2020	Edifici Casa Turull		0	188,36
91 C20102	34689		CU	COMPRA	315,83	Casa Turull - Museu d'art de Sabadell		315,83	0
		12.1 Conjunt 9 plafons vidriera sobreporta passadís amb motius florals			11/11/2020	Edifici Casa Turull		0	315,83

AJUNTAMENT-AJUNTAMENT DE SABADELL

LLIBRE C LLIBRE C: ELS AFECTES AL PATRIMONI HISTÒRIC-ARTÍSTIC

EPÍGRAF: I.2 SERVEI PÚBLIC

SUBEPÍGRAF: I.2.C MOBLES

CLASSIFICACIÓ	N. BÉ	QUANT. / DESCRIPCIÓ	C. GESTO / C. COST	T. ADQUISICIÓ	COST ADQUI. / D- ALTA	CENTRE / UBICACIÓ	PLANTA / ESPAI	V.B.C. / DOT. AMORT	F.A. / V.C.
92 C20102	34690		CU	COMPRA	633,01	Casa Turull - Museu d'art de Sabadell		633,01	0
		12.2 Vidriera conjunt 15 plafons sobreporta passadís amb motius florals			11/11/2020	Edifici Casa Turull		0	633,01
93 C20102	34691		CU	COMPRA	290,63	Casa Turull - Museu d'art de Sabadell		290,63	0
		12.3 Vidriera conjunt 11 plafons amb inicials promotor, sobreporta cuina			11/11/2020	Edifici Casa Turull		0	290,63
94 C20102	34692		CU	COMPRA	413,34	Casa Turull - Museu d'art de Sabadell		413,34	0
		17. Vidriera claraboia escla centrat conjunt 9 plafons 105x105			11/11/2020	Edifici Casa Turull		0	413,34
95 C20102	34693		CU	COMPRA	713,84	Casa Turull - Museu d'art de Sabadell		713,84	0
		18. Vidriera claroboia bany conjunt 16 plafons laterals i 8 centrals			11/11/2020	Edifici Casa Turull		0	713,84
96 C20102	34694		CU	COMPRA	87,43	Casa Turull - Museu d'art de Sabadell		87,43	0
		20. Vidriera finestral escala principal 44x53			11/11/2020	Edifici Casa Turull		0	87,43
97 C20102	34695		CU	COMPRA	427,34	Casa Turull - Museu d'art de Sabadell		427,34	0
		22. Vidriera finestra escala principal diàmetre 120,5cm			11/11/2020	Edifici Casa Turull		0	427,34
98 C20102	34696		CU	COMPRA	191,36	Casa Turull - Museu d'art de Sabadell		191,36	0
		25.1 i 25.2 Vidrieres part superior dreta i esquerra conjunt tancament casa part			11/11/2020	Edifici Casa Turull		0	191,36
99 C20102	34697		CU	COMPRA	153,42	Casa Turull - Museu d'art de Sabadell		153,42	0

AJUNTAMENT-AJUNTAMENT DE SABADELL

LLIBRE C LLIBRE C: ELS AFECTES AL PATRIMONI HISTÒRIC-ARTÍSTIC

EPÍGRAF: I.2 SERVEI PÚBLIC

SUBEPÍGRAF: I.2.C MOBLES

CLASSIFICACIÓ	N. BÉ	QUANT. / DESCRIPCIÓ	C. GESTO / C. COST	T. ADQUISICIÓ	COST ADQUI. / D- ALTA	CENTRE / UBICACIÓ	PLANTA / ESPAI	V.B.C. / DOT. AMORT	F.A. / V.C.
		29.1 Vidiriera conjunt 4 plafons galeria casa 22x46,5			11/11/2020	Edifici Casa Turull		0	153,42
100 C20102	34698		CU	COMPRA	96,17	Casa Turull - Museu d'art de Sabadell		96,17	0
		29.2 Vidriera conjunt 2 plafons galeria 28,5x45 cm			11/11/2020	Edifici Casa Turull		0	96,17
101 C20102	34699		CU	COMPRA	2.587,67	Casa Turull - Museu d'art de Sabadell		2.587,67	0
		33. Vidriera finestra. Recepció despatx a l'entrada 290x238x199 cm			11/11/2020	Edifici Casa Turull		0	2.587,67
102 C20105	35009		CU	COMPRA	5.142,50	Illa Sallares i Déu - c. Jacint Verdaguer, 49-53		5.142,50	0
		Joc figures Sagrada Familia (Sant Josep, Verge Maria, 2 Nens Jesús,			31/12/2020			0	5.142,50
103 C20105	35010		CU	COMPRA	3.630,00	Illa Sallares i Déu - c. Jacint Verdaguer, 49-53		3.630,00	0
		Joc figures 3 Reis Adorant			31/12/2020			0	3.630,00
104 C20105	35011		CU	COMPRA	1.179,46	Illa Sallares i Déu - c. Jacint Verdaguer, 49-53		1.179,46	0
		Figura de Pastora			31/12/2020			0	1.179,46
105 C20102	35448		CU	COMPRA	1.742,43	Casa Turull - Museu d'art de Sabadell		1.742,43	0
		13.4 Vidriera-porta galeria amb el pati. Conjunt 14 plafons 87x229			27/05/2021	Edifici Casa Turull		0	1.742,43
106 C20102	35449		CU	COMPRA	1.117,72	Casa Turull - Museu d'art de Sabadell		1.117,72	0
		35.1.a Vidre porta de pas 60 x 213			27/05/2021	Edifici Casa Turull		0	1.117,72
107 C20102	35450		CU	COMPRA	711,69	Casa Turull - Museu d'art de Sabadell		711,69	0

AJUNTAMENT-AJUNTAMENT DE SABADELL

LLIBRE C LLIBRE C: ELS AFECTES AL PATRIMONI HISTÒRIC-ARTÍSTIC

EPÍGRAF: I.2 SERVEI PÚBLIC

SUBEPÍGRAF: I.2.C MOBLES

CLASSIFICACIÓ	N. BÉ	QUANT. / DESCRIPCIÓ	C. GESTO / C. COST	T. ADQUISICIÓ	COST ADQUI. / D- ALTA	CENTRE / UBICACIÓ	PLANTA / ESPAI	V.B.C. / DOT. AMORT	F.A. / V.C.
		35.1.b Porta vidre amb figura femenina central 52,5 x 155			27/05/2021	Edifici Casa Turull		0	711,69
108 C20102	35451		CU	COMPRA	628,74	Casa Turull - Museu d'art de Sabadell		628,74	0
		35.1.c Porta vidre figura femenina central 45,5x158			27/05/2021	Edifici Casa Turull		0	628,74
109 C20102	35452		CU	COMPRA	460,53	Casa Turull - Museu d'art de Sabadell		460,53	0
		35.2 Dos vidrieres sobre porta 59 x 88,5			27/05/2021	Edifici Casa Turull		0	460,53
110 C20102	35453		CU	COMPRA	718,49	Casa Turull - Museu d'art de Sabadell		718,49	0
		5.2 Vidrera finestra galeria planta baixa 98 x 69			27/05/2021	Edifici Casa Turull		0	718,49
111 C20102	35454		CU	COMPRA	2.116,89	Casa Turull - Museu d'art de Sabadell		2.116,89	0
		Vidriera porta galeria, conjunt 14 plafons de 87 x 229			27/05/2021	Edifici Casa Turull		0	2.116,89
112 C20102	35455		CU	COMPRA	910,38	Casa Turull - Museu d'art de Sabadell		910,38	0
		27. Vidre oval amb escut de Sabadell de 112 x 76,5			27/05/2021	Edifici Casa Turull		0	910,38
113 C20102	35456		CU	COMPRA	97,62	Casa Turull - Museu d'art de Sabadell		97,62	0
		30.1 Tres vidres amb repetició geomètrica als 4 angles 17,5 x 17,5			27/05/2021	Edifici Casa Turull		0	97,62
114 C20102	35457		CU	COMPRA	30,60	Casa Turull - Museu d'art de Sabadell		30,60	0
		30.2 Dos vidres amb reptició geomètrica als 4 angles de 12 x12.			27/05/2021	Edifici Casa Turull		0	30,60

AJUNTAMENT-AJUNTAMENT DE SABADELL

LLIBRE C LLIBRE C: ELS AFECTES AL PATRIMONI HISTÒRIC-ARTÍSTIC

EPÍGRAF: I.2 SERVEI PÚBLIC

SUBEPÍGRAF: I.2.C MOBLES

CLASSIFICACIÓ	N. BÉ	QUANT. / DESCRIPCIÓ	C. GESTO / C. COST	T. ADQUISICIÓ	COST ADQUI. / D- ALTA	CENTRE / UBICACIÓ	PLANTA / ESPAI	V.B.C. / DOT. AMORT	F.A. / V.C.
115 C20102	35458		CU	COMPRA	22,34	Casa Turull - Museu d'art de Sabadell		22,34	0
		30.3 Vidre amb repetició geomètrica als 4 angles de 14,5 x 14,5. Elements			27/05/2021	Edifici Casa Turull		0	22,34
116 C20102	35459		CU	COMPRA	14,03	Casa Turull - Museu d'art de Sabadell		14,03	0
		30.4 Vidre amb repetició geomètrica als 4 angles 11x12. Elements Florals			27/05/2021	Edifici Casa Turull		0	14,03
117 C20102	35460		CU	COMPRA	49,12	Casa Turull - Museu d'art de Sabadell		49,12	0
		30.5 Vidre amb repetició geomètrica als 4 angles 21,5x21,5. Elements			27/05/2021	Edifici Casa Turull		0	49,12
118 C20102	35461		CU	COMPRA	27,25	Casa Turull - Museu d'art de Sabadell		27,25	0
		30.6 Vidre amb repetició geomètrica als 4 angles 13,5x19. Elements florals			27/05/2021	Edifici Casa Turull		0	27,25
119 C20102	35551		CU	COMPRA	5.502,89	Casa Turull - Museu d'art de Sabadell		5.502,89	0
		8.1 Vidriera de dos grans finestrals 121 x 260			27/07/2021	Edifici Casa Turull		0	5.502,89
120 C20102	35552		CU	COMPRA	6.685,48	Casa Turull - Museu d'art de Sabadell		6.685,48	0
		8.2 Vidriera dos gran finestrals 121 x 260			06/08/2021	Edifici Casa Turull		0	6.685,48
121 C20101	38112		CU	COMPRA	90,00	Casa Turull - Museu d'art de Sabadell		90,00	0
		Dibuix Parc Catalunya 34x33			31/12/2022	Edifici Casa Turull		0	90,00
122 C20101	38113		CU	COMPRA	90,00	Casa Turull - Museu d'art de Sabadell		90,00	0
		Dibuix Sense Títol 15x15			31/12/2022	Edifici Casa Turull		0	90,00

AJUNTAMENT-AJUNTAMENT DE SABADELL

LLIBRE C LLIBRE C: ELS AFECTES AL PATRIMONI HISTÒRIC-ARTÍSTIC

EPÍGRAF: I.2 SERVEI PÚBLIC

SUBEPÍGRAF: I.2.C MOBLES

CLASSIFICACIÓ	N. BÉ	QUANT. / DESCRIPCIÓ	C. GESTO / C. COST	T. ADQUISICIÓ	COST ADQUI. / D- ALTA	CENTRE / UBICACIÓ	PLANTA / ESPAI	V.B.C. / DOT. AMORT	F.A. / V.C.
123 C20101	38114		CU	COMPRA	90,00	Casa Turull - Museu d'art de Sabadell		90,00	0
		Quadre Sense títol 46x38			31/12/2022	Edifici Casa Turull		0	90,00
124 C20101	38115		CU	COMPRA	90,00	Casa Turull - Museu d'art de Sabadell		90,00	0
		Quadre Sense títol 32x23			31/12/2022	Edifici Casa Turull		0	90,00
125 C20101	38116		CU	COMPRA	90,00	Casa Turull - Museu d'art de Sabadell		90,00	0
		Dibuix Paisatge Urbà 50x35			31/12/2022	Edifici Casa Turull		0	90,00
126 C20101	38117		CU	COMPRA	90,00	Casa Turull - Museu d'art de Sabadell		90,00	0
		Dibuix Serie Nines Trencades 34x28,5			31/12/2022	Edifici Casa Turull		0	90,00
127 C20101	38118		CU	COMPRA	90,00	Casa Turull - Museu d'art de Sabadell		90,00	0
		Dibuix Sense títol 11x11			31/12/2022	Edifici Casa Turull		0	90,00
128 C20101	38119		CU	COMPRA	90,00	Casa Turull - Museu d'art de Sabadell		90,00	0
		Dibuix Sense títol 34x27			31/12/2022	Edifici Casa Turull		0	90,00
129 C20101	38120		CU	COMPRA	90,00	Casa Turull - Museu d'art de Sabadell		90,00	0
		Quadre Paisatge 16x8			31/12/2022	Edifici Casa Turull		0	90,00
130 C20101	38121		CU	COMPRA	90,00	Casa Turull - Museu d'art de Sabadell		90,00	0
		Quadre Sense títol 30x30			31/12/2022	Edifici Casa Turull		0	90,00
131 C20101	38122		CU	COMPRA	90,00	Casa Turull - Museu d'art de Sabadell		90,00	0

AJUNTAMENT-AJUNTAMENT DE SABADELL

LLIBRE C LLIBRE C: ELS AFECTES AL PATRIMONI HISTÒRIC-ARTÍSTIC

EPÍGRAF: I.2 SERVEI PÚBLIC

SUBEPÍGRAF: I.2.C MOBLES

CLASSIFICACIÓ	N. BÉ	QUANT. / DESCRIPCIÓ	C. GESTO / C. COST	T. ADQUISICIÓ	COST ADQUI. / D- ALTA	CENTRE / UBICACIÓ	PLANTA / ESPAI	V.B.C. / DOT. AMORT	F.A. / V.C.
		Quadre Petó 73x64			31/12/2022	Edifici Casa Turull		0	90,00
132 C20101	38123		CU	COMPRA	90,00	Casa Turull - Museu d'art de Sabadell		90,00	0
		Quadre Covalta 30x26			31/12/2022	Edifici Casa Turull		0	90,00
133 C20101	38124		CU	COMPRA	90,00	Casa Turull - Museu d'art de Sabadell		90,00	0
		Quadre Gerro amb flors 60x50			31/12/2022	Edifici Casa Turull		0	90,00
134 C20101	38125		CU	COMPRA	90,00	Casa Turull - Museu d'art de Sabadell		90,00	0
		Quadre Jardin Regulier II 20x20			31/12/2022	Edifici Casa Turull		0	90,00
135 C20101	38126		CU	COMPRA	90,00	Casa Turull - Museu d'art de Sabadell		90,00	0
		Quadre Vacum 1 120x85			31/12/2022	Edifici Casa Turull		0	90,00
136 C20101	38127		CU	COMPRA	90,00	Casa Turull - Museu d'art de Sabadell		90,00	0
		Le chien andalou			31/12/2022	Edifici Casa Turull		0	90,00
137 C20101	38128		CU	COMPRA	90,00	Casa Turull - Museu d'art de Sabadell		90,00	0
		Quadre Mare Nostrum 120x120			31/12/2022	Edifici Casa Turull		0	90,00
138 C20101	38129		CU	COMPRA	90,00	Casa Turull - Museu d'art de Sabadell		90,00	0
		Quadre Un mundo por nacer bajo tus huellas 44x24			31/12/2022	Edifici Casa Turull		0	90,00
139 C20101	38130		CU	COMPRA	90,00	Casa Turull - Museu d'art de Sabadell		90,00	0
		Quadre Sense títol 47x17			31/12/2022	Edifici Casa Turull		0	90,00

AJUNTAMENT-AJUNTAMENT DE SABADELL

LLIBRE C LLIBRE C: ELS AFECTES AL PATRIMONI HISTÒRIC-ARTÍSTIC

EPÍGRAF: I.2 SERVEI PÚBLIC

SUBEPÍGRAF: I.2.C MOBLES

CLASSIFICACIÓ	N. BÉ	QUANT. / DESCRIPCIÓ	C. GESTO / C. COST	T. ADQUISICIÓ	COST ADQUI. / D- ALTA	CENTRE / UBICACIÓ	PLANTA / ESPAI	V.B.C. / DOT. AMORT	F.A. / V.C.
140 C20101	38131		CU	COMPRA	90,00	Casa Turull - Museu d'art de Sabadell		90,00	0
		Quadre Sèrie per la Creu Roja 48x48			31/12/2022	Edifici Casa Turull		0	90,00
141 C20101	38132		CU	COMPRA	90,00	Casa Turull - Museu d'art de Sabadell		90,00	0
		Quadre Sense títol 88x68			31/12/2022	Edifici Casa Turull		0	90,00
142 C20101	38133		CU	COMPRA	90,00	Casa Turull - Museu d'art de Sabadell		90,00	0
		Quadre T4B3&Opto 88x68			31/12/2022	Edifici Casa Turull		0	90,00
143 C20101	38134		CU	COMPRA	90,00	Casa Turull - Museu d'art de Sabadell		90,00	0
		Quadre Ractyx 74x52			31/12/2022	Edifici Casa Turull		0	90,00
144 C20101	38135		CU	COMPRA	90,00	Casa Turull - Museu d'art de Sabadell		90,00	0
		Quadre Sense títol 27/62			31/12/2022	Edifici Casa Turull		0	90,00
145 C20101	38136		CU	COMPRA	90,00	Casa Turull - Museu d'art de Sabadell		90,00	0
		Quadre Gerro amb flors 60x44			31/12/2022	Edifici Casa Turull		0	90,00
146 C20101	38137		CU	COMPRA	90,00	Casa Turull - Museu d'art de Sabadell		90,00	0
		Quadre Pas a nivell-Mataró 61x46			31/12/2022	Edifici Casa Turull		0	90,00
147 C20101	38138		CU	COMPRA	90,00	Casa Turull - Museu d'art de Sabadell		90,00	0
		Quadre Cabrils 61x50			31/12/2022	Edifici Casa Turull		0	90,00
148 C20101	38139		CU	COMPRA	90,00	Casa Turull - Museu d'art de Sabadell		90,00	0

AJUNTAMENT-AJUNTAMENT DE SABADELL

LLIBRE C LLIBRE C: ELS AFECTES AL PATRIMONI HISTÒRIC-ARTÍSTIC

EPÍGRAF: I.2 SERVEI PÚBLIC

SUBEPÍGRAF: I.2.C MOBLES

CLASSIFICACIÓ	N. BÉ	QUANT. / DESCRIPCIÓ	C. GESTO / C. COST	T. ADQUISICIÓ	COST ADQUI. / D- ALTA	CENTRE / UBICACIÓ	PLANTA / ESPAI	V.B.C. / DOT. AMORT	F.A. / V.C.
		Quadre Cabrils 82x64			31/12/2022	Edifici Casa Turull		0	90,00
149 C20101	38140		CU	COMPRA	90,00	Casa Turull - Museu d'art de Sabadell		90,00	0
		Quadre retrat Sra Taulé 100x80			31/12/2022	Edifici Casa Turull		0	90,00
150 C20101	38141		CU	COMPRA	90,00	Casa Turull - Museu d'art de Sabadell		90,00	0
		Quadre Andorra 61x50			31/12/2022	Edifici Casa Turull		0	90,00

TOTAL Subepígraf:	**I.2.C**	**MOBLES**	C. Adq.: **160.358,84**	Dot.: **0**	V.B.C.:	**194.084,22**
				F.A.: **0**	V.C.	**194.084,22**
TOTAL Epígraf:	**I.2**	**SERVEI PÚBLIC**	C. Adq.: **160.358,84**	Dot.: **0**	V.B.C.:	**194.084,22**
				F.A.: **0**	V.C.	**194.084,22**

AJUNTAMENT-AJUNTAMENT DE SABADELL

LLIBRE C LLIBRE C: ELS AFECTES AL PATRIMONI HISTÒRIC-ARTÍSTIC

EPÍGRAF: I.2 SERVEI PÚBLIC

SUBEPÍGRAF: I.2.C MOBLES

CLASSIFICACIÓ	N. BÉ	QUANT. / DESCRIPCIÓ	C. GESTO / C. COST	T. ADQUISICIÓ	COST ADQUI. / D- ALTA	CENTRE / UBICACIÓ	PLANTA / ESPAI	V.B.C. / DOT. AMORT	F.A. / V.C.

TOTAL LLIBRE:	**C**	**LLIBRE C: ELS AFECTES AL PATRIMONI HISTÒRIC-ARTÍST**	C. Adq.: **160.358,84**	Dot.: **0**		V.B.C.: **194.084,22**		
				F.A.: **0**		V.C. **194.084,22**		

Baixes

AJUNTAMENT-AJUNTAMENT DE SABADELL

LLIBRE A LLIBRE A: BENS, DRETS I OBLIGACIONS DE L'ENT LOCAL

EPÍGRAF: I.2 SERVEI PÚBLIC

SUBEPÍGRAF: I.2.C MOBLES

CLASSIFICACIÓ	N. BÉ	QUANT. / DESCRIPCIÓ	C. GESTO / C. COST	T. ADQUISICIÓ	COST ADQUI. / D- ALTA	CENTRE / UBICACIÓ	PLANTA / ESPAI	V.B.C. / DOT. AMORT	F.A. / V.C.
1 330104	12678		GB	INSPECCIÓ FÍSICA O INVENTARI	0	Casa Consistorial - pl. Sant Roc, 1	Planta primera	0	0
		RENTAPLATS			01/01/2006	Edifici Casa Consistorial	Gabinet de l'alcaldia	0	0
2 330104	12908		SG	INSPECCIÓ FÍSICA O INVENTARI	0	Edifici c. Narcís Giralt, 74		0	0
		FONT D'AIGUA FREDA			01/01/2006			0	0
3 330104	13208		GB	INSPECCIÓ FÍSICA O INVENTARI	0	Casa Consistorial - pl. Sant Roc, 1		0	0
		FONT D'AIGUA FREDA			01/01/2006	Edifici Casa Consistorial		0	0
4 330104	14059		ED	INSPECCIÓ FÍSICA O INVENTARI	0	Escola bressol Espronceda - c. Tintorers, 6		0	0
		RENTADORA			01/01/2006			0	0
5 300106	21887		ED	COMPRA	109,61	Vapor Llonch i Escola Illa - ctra. Barcelona, 208B		109,61	109,61
		escanner			31/12/2010	Escola Illa - ctra. Barcelona, 208 B		0	0
6 300105	21903		ED	COMPRA	826,00	Vapor Llonch i Escola Illa - ctra. Barcelona, 208B		826,00	826,00
		impressora Escola Illa			31/12/2010	Escola Illa - ctra. Barcelona, 208 B		0	0
7 330104	22533		ED	COMPRA	526,93	Vapor Buixeda Nou - c. de Sant Pau, 104		526,93	526,93
		RENTADORA DE ROBA			05/07/2011			0	0
8 300106	23433		ED	COMPRA	3.334,51	Vapor Llonch i Escola Illa - ctra. Barcelona, 208B		3.334,51	3.334,51
		Scanner Epson Expresson A3 Escola Municipal d'Art Illa.			31/12/2012	Escola Illa - ctra. Barcelona, 208 B		0	0

AJUNTAMENT-AJUNTAMENT DE SABADELL

LLIBRE A LLIBRE A: BENS, DRETS I OBLIGACIONS DE L'ENT LOCAL

EPÍGRAF: I.2 SERVEI PÚBLIC

SUBEPÍGRAF: I.2.C MOBLES

CLASSIFICACIÓ	N. BÉ	QUANT. / DESCRIPCIÓ	C. GESTO / C. COST	T. ADQUISICIÓ	COST ADQUI. / D- ALTA	CENTRE / UBICACIÓ	PLANTA / ESPAI	V.B.C. / DOT. AMORT	F.A. / V.C.
9 330104	23684		SG	COMPRA	79,00	Edifici c. Narcís Giralt, 74		79,00	79,00
		MICROONES			31/10/2013			0	0
10 330104	29950		TE	COMPRA	732,05	Viver municipal - c. Prat de la Riba, 115		732,05	699,18
		FONT D'AIGUA FREDA			09/11/2017			45,40	32,87
11 330104	32602		RH	COMPRA	986,15	Edifici c. Narcís Giralt, 74		986,15	752,39
		FONT D"AIGUA			24/05/2019			61,12	233,76
12 330104	35205		TR	COMPRA	1,00	c. de la Indústria, 11		1,00	0,47
		FONT D'AIGUA			18/06/2021	Edifici - c. de la Indústria, 11		0,05	0,53
13 320101	35856		ED	COMPRA	169,46	Vapor Llonch i Escola Illa - ctra. Barcelona, 208B		169,46	55,43
		destructora de paper			21/12/2021	Escola Illa - ctra. Barcelona, 208 B		12,65	114,03
14 330104	35946		SG	COMPRA	77,24	Edifici c. Narcís Giralt, 74		77,24	31,43
		MICROONES			13/12/2021			1,98	45,81

TOTAL Subepígraf: I.2.C MOBLES C. Adq.: **6.841,95** Dot.: **121,20** V.B.C.: **6.841,95**
F.A.: **6.414,95** V.C. **427,00**

TOTAL Epígraf: I.2 SERVEI PÚBLIC C. Adq.: **6.841,95** Dot.: **121,20** V.B.C.: **6.841,95**
F.A.: **6.414,95** V.C. **427,00**

AJUNTAMENT-AJUNTAMENT DE SABADELL

LLIBRE A **LLIBRE A: BENS, DRETS I OBLIGACIONS DE L'ENT LOCAL**

EPÍGRAF: **I.2** **SERVEI PÚBLIC**

SUBEPÍGRAF: **I.2.C** **MOBLES**

CLASSIFICACIÓ	N. BÉ	QUANT. / DESCRIPCIÓ	C. GESTO / C. COST	T. ADQUISICIÓ	COST ADQUI. / D- ALTA	CENTRE / UBICACIÓ	PLANTA / ESPAI	V.B.C. / DOT. AMORT	F.A. / V.C.

TOTAL LLIBRE: **A** **LLIBRE A: BENS, DRETS I OBLIGACIONS DE L'ENT LOCAL** C. Adq.: **6.841,95** Dot.: **121,20** V.B.C.: **6.841,95**

F.A.: **6.414,95** V.C. **427,00**

Altes

AJUNTAMENT-AJUNTAMENT DE SABADELL

LLIBRE A LLIBRE A: BENS, DRETS I OBLIGACIONS DE L'ENT LOCAL

EPÍGRAF: I.2 SERVEI PÚBLIC

SUBEPÍGRAF: I.2.C MOBLES

CLASSIFICACIÓ	N. BÉ	QUANT. / DESCRIPCIÓ	C. GESTO / C. COST	T. ADQUISICIÓ	COST ADQUI. / D- ALTA	CENTRE / UBICACIÓ	PLANTA / ESPAI	V.B.C. / DOT. AMORT	F.A. / V.C.
1	300102 42877		ED	COMPRA	2.016,81	Vapor Llonch i Escola Illa - ctra. Barcelona, 208B		2.016,81	265,22
		IMAC 24"			19/03/2025			265,22	1.751,59
2	300102 42878		ED	COMPRA	2.016,81	Vapor Llonch i Escola Illa - ctra. Barcelona, 208B		2.016,81	265,22
		IMAC 24"			19/03/2025			265,22	1.751,59
3	300102 42879		ED	COMPRA	2.016,81	Vapor Llonch i Escola Illa - ctra. Barcelona, 208B		2.016,81	265,22
		IMAC 24"			19/03/2025			265,22	1.751,59
4	300102 42880		ED	COMPRA	2.016,81	Vapor Llonch i Escola Illa - ctra. Barcelona, 208B		2.016,81	265,22
		IMAC 24"			19/03/2025			265,22	1.751,59
5	300102 42881		ED	COMPRA	2.016,82	Vapor Llonch i Escola Illa - ctra. Barcelona, 208B		2.016,82	265,22
		IMAC 24"			19/03/2025			265,22	1.751,60
6	300102 42882		ED	COMPRA	2.016,82	Vapor Llonch i Escola Illa - ctra. Barcelona, 208B		2.016,82	265,22
		IMAC 24"			19/03/2025			265,22	1.751,60
7	300102 42883		ED	COMPRA	2.016,82	Vapor Llonch i Escola Illa - ctra. Barcelona, 208B		2.016,82	265,22
		IMAC 24"			19/03/2025			265,22	1.751,60
8	300102 42884		ED	COMPRA	2.016,82	Vapor Llonch i Escola Illa - ctra. Barcelona, 208B		2.016,82	265,22
		IMAC 24"			19/03/2025			265,22	1.751,60
9	300102 42885		ED	COMPRA	2.016,82	Escola de música-Antic CP Carmé Simó - c. Jardí 4		2.016,82	265,22

AJUNTAMENT-AJUNTAMENT DE SABADELL

LLIBRE A **LLIBRE A: BENS, DRETS I OBLIGACIONS DE L'ENT LOCAL**

EPÍGRAF: **I.2** **SERVEI PÚBLIC**

SUBEPÍGRAF: **I.2.C** **MOBLES**

CLASSIFICACIÓ	N. BÉ	QUANT. / DESCRIPCIÓ	C. GESTO / C. COST	T. ADQUISICIÓ	COST ADQUI. / D- ALTA	CENTRE / UBICACIÓ	PLANTA / ESPAI	V.B.C. / DOT. AMORT	F.A. / V.C.
		IMAC 24"			19/03/2025			265,22	1.751,60
10 310101	42893		TE	COMPRA	80.102,00	Can Marcet - c. de Pau Claris, 86-138		80.102,00	5.651,03
		0670 MVN CAMIÓ CISTELLA ISUZU M21 AMB PLATAFORMA AEREA CTE			26/02/2025	Edifici Can Marcet		5.651,03	74.450,97
11 330104	42903		SS	COMPRA	3.838,41	Local planta baixa - Plaça dels Castanyers, 2 bx		3.838,41	362,80
		Caldera de condensació			31/03/2025			362,80	3.475,61
12 330101	42905	1	SS	COMPRA	650,00	Illa Àurea		650,00	45,70
		Sofa 3 places			27/02/2025			45,70	604,30
13 330104	42906		SS	COMPRA	299,00	Illa Àurea		299,00	31,53
		Frigorifico 2 portes			27/02/2025			31,53	267,47
14 330101	42907	2	SS	COMPRA	509,00	Illa Àurea		509,00	35,79
		Armori rober			27/02/2025			35,79	473,21
15 330401	42908		ED	COMPRA	3.071,77	Centre Cívic Sant Oleguer - c. Sol i Padrís, 87-93		3.071,77	205,34
		BATERIA I ACCESORIS PERCUSSIÓ			02/05/2025			205,34	2.866,43
16 330401	42909		ED	COMPRA	2.800,50	Centre Cívic Sant Oleguer - c. Sol i Padrís, 87-93		2.800,50	187,21
		CONTRABAIX 3/4			02/05/2025			187,21	2.613,29
17 330401	42910		ED	COMPRA	11.585,06	Centre Cívic Sant Oleguer - c. Sol i Padrís, 87-93		11.585,06	774,45
		PIANO VERTICAL			02/05/2025			774,45	10.810,61
18 330401	42911		ED	COMPRA	2.219,13	Centre Cívic Sant Oleguer - c. Sol i Padrís, 87-93		2.219,13	148,34

AJUNTAMENT-AJUNTAMENT DE SABADELL

LLIBRE A **LLIBRE A: BENS, DRETS I OBLIGACIONS DE L'ENT LOCAL**

EPÍGRAF: **I.2** **SERVEI PÚBLIC**

SUBEPÍGRAF: **I.2.C** **MOBLES**

CLASSIFICACIÓ	N. BÉ	QUANT. / DESCRIPCIÓ	C. GESTO / C. COST	T. ADQUISICIÓ	COST ADQUI. / D- ALTA	CENTRE / UBICACIÓ	PLANTA / ESPAI	V.B.C. / DOT. AMORT	F.A. / V.C.
		XILÒFON			02/05/2025			148,34	2.070,79
19 330401	42912		ED	COMPRA	3.570,98	Centre Cívic Sant Oleguer - c. Sol i Padrís, 87-93		3.570,98	238,71
		SAXO TENOR			02/05/2025			238,71	3.332,27
20 330401	42913		ED	COMPRA	2.296,50	Centre Cívic Sant Oleguer - c. Sol i Padrís, 87-93		2.296,50	153,51
		TIMBAL 26"			02/05/2025			153,51	2.142,99
21 330401	42914		ED	COMPRA	2.381,38	Centre Cívic Sant Oleguer - c. Sol i Padrís, 87-93		2.381,38	159,19
		TIMBAL 29"			02/05/2025			159,19	2.222,19
22 330104	42928		CU	COMPRA	96,99	Biblioteca Vapor Badia - c. Tres Creus. 127-129		96,99	10,23
		Microones+Grill integral Teka MWE 225 G Blanc			27/02/2025			10,23	86,76
23 330104	42929		CU	COMPRA	275,00	Biblioteca Vapor Badia - c. Tres Creus. 127-129		275,00	29,00
		Frigoríficc 2 portes Sharp 160x55			27/02/2025			29,00	246,00
24 330204	42930		CU	COMPRA	6.328,30	La Sala Miguel Hernández - rda. Roureda, 22-24		6.328,30	427,66
		Escenografia per al Teatre LaSala Miguel Hernandez any 2025			11/03/2025			427,66	5.900,64
25 300106	42949		CU	COMPRA	46.566,85	Biblioteca del nord - rda. Navacerrada, 60-92		46.566,85	5.634,80
		Instal·lació RFID per al servei d'autoprèstec del fons documental B.			11/04/2025			5.634,80	40.932,05
26 300106	42950		CU	COMPRA	24.112,28	Centre Cívic i Biblioteca de Can Puiggener		24.112,28	2.917,69

AJUNTAMENT-AJUNTAMENT DE SABADELL

LLIBRE A **LLIBRE A: BENS, DRETS I OBLIGACIONS DE L'ENT LOCAL**

EPÍGRAF: **I.2** **SERVEI PÚBLIC**

SUBEPÍGRAF: **I.2.C** **MOBLES**

CLASSIFICACIÓ	N. BÉ		QUANT. / DESCRIPCIÓ	C. GESTO / C. COST	T. ADQUISICIÓ	COST ADQUI. / D- ALTA	CENTRE / UBICACIÓ	PLANTA / ESPAI	V.B.C. / DOT. AMORT	F.A. / V.C.
			Instal·lació RFID per al servei d'autoprèstec del fons documental B.			11/04/2025			2.917,69	21.194,59
27	300106	42951		CU	COMPRA	25.047,00	Biblioteca Vapor Badia - c. Tres Creus. 127-129		25.047,00	3.030,80
			Sistema de prèstec de tauletes digitals B. Vapor Badia			11/04/2025			3.030,80	22.016,20
28	320103	42957		SC	COMPRA	8.798,44	Can Marcet - c. de Pau Claris, 86-138		8.798,44	778,25
			Etilòmetre evidencial			20/05/2025	Edifici Can Marcet		778,25	8.020,19
29	330101	42958	1	RH	COMPRA	144,19	Edifici c. Narcís Giralt, 74		144,19	8,95
			CADIRA GIRATÒRIA			04/04/2025			8,95	135,24
30	330101	42959	1	GB	COMPRA	144,18	Casa Consistorial - pl. Sant Roc, 1	Planta primera	144,18	8,95
			CADIRA GIRATÒRIA			04/04/2025	Edifici Casa Consistorial		8,95	135,23
31	330101	42960	1	IB	COMPRA	144,18	Edifici c. Narcís Giralt, 74		144,18	8,95
			CADIRA GIRATÒRIA			04/04/2025			8,95	135,23
32	330101	42961	1	IT	COMPRA	167,85	Casa Consistorial - pl. Sant Roc, 1	Planta baixa	167,85	10,42
			CADIRA GIRATÒRIA AMB BRAÇOS			04/04/2025	Edifici Casa Consistorial		10,42	157,43
33	330101	42962	1	IT	COMPRA	144,18	Casa Consistorial - pl. Sant Roc, 1	Planta baixa	144,18	8,95
			CADIRA GIRATÒRIA			04/04/2025	Edifici Casa Consistorial		8,95	135,23
34	330101	42963	1	MT	COMPRA	144,18	c. de Jacint Verdaguer		144,18	8,95
			CADIRA GIRATÒRIA			04/04/2025			8,95	135,23
35	330101	42964	1	SG	COMPRA	144,18	Edifici c. Narcís Giralt, 74		144,18	8,95

AJUNTAMENT-AJUNTAMENT DE SABADELL

LLIBRE A LLIBRE A: BENS, DRETS I OBLIGACIONS DE L'ENT LOCAL

EPÍGRAF: I.2 SERVEI PÚBLIC

SUBEPÍGRAF: I.2.C MOBLES

CLASSIFICACIÓ	N. BÉ	QUANT. / DESCRIPCIÓ	C. GESTO / C. COST	T. ADQUISICIÓ	COST ADQUI. / D- ALTA	CENTRE / UBICACIÓ	PLANTA / ESPAI	V.B.C. / DOT. AMORT	F.A. / V.C.
		CADIRA GIRATÒRIA			04/04/2025			8,95	135,23
36 330101	42965	1	SP	COMPRA	144,18	Edifici c. Narcís Giralt, 74		144,18	8,95
		CADIRA GIRATÒRIA			04/04/2025			8,95	135,23
37 330101	42966	1	SP	COMPRA	144,18	Edifici c. Narcís Giralt, 74		144,18	8,95
		CADIRA GIRATÒRIA			04/04/2025			8,95	135,23
38 330101	42967	1	SP	COMPRA	144,18	Edifici Cultura - pl. Sant Roc, 12-13-14		144,18	8,95
		CADIRA GIRATÒRIA			04/04/2025			8,95	135,23
39 330101	42968	1	SP	COMPRA	144,18	Edifici Cultura - pl. Sant Roc, 12-13-14		144,18	8,95
		CADIRA GIRATÒRIA			04/04/2025			8,95	135,23
40 330101	42969	1	SP	COMPRA	144,18	Edifici Cultura - pl. Sant Roc, 12-13-14		144,18	8,95
		CADIRA GIRATÒRIA			04/04/2025			8,95	135,23
41 330101	42970	1	ST	COMPRA	144,18	Casa Consistorial - pl. Sant Roc, 1	Planta primera	144,18	8,95
		CADIRA GIRATÒRIA			04/04/2025	Edifici Casa Consistorial		8,95	135,23
42 330101	42971	1	ST	COMPRA	144,18	Casa Consistorial - pl. Sant Roc, 1	Planta primera	144,18	8,95
		CADIRA GIRATÒRIA			04/04/2025	Edifici Casa Consistorial		8,95	135,23
43 330101	42972	2	AC	COMPRA	288,38	Edifici c. Narcís Giralt, 74		288,38	17,90
		CADIRA GIRATÒRIA			04/04/2025			17,90	270,48
44 330101	42977	1	AJ	COMPRA	144,18	Casa Consistorial - pl. Sant Roc, 1	Planta segona	144,18	8,95

AJUNTAMENT-AJUNTAMENT DE SABADELL

LLIBRE A LLIBRE A: BENS, DRETS I OBLIGACIONS DE L'ENT LOCAL

EPÍGRAF: I.2 SERVEI PÚBLIC

SUBEPÍGRAF: I.2.C MOBLES

CLASSIFICACIÓ	N. BÉ	QUANT. / DESCRIPCIÓ	C. GESTO / C. COST	T. ADQUISICIÓ	COST ADQUI. / D- ALTA	CENTRE / UBICACIÓ	PLANTA / ESPAI	V.B.C. / DOT. AMORT	F.A. / V.C.
		CADIRA GIRATÒRIA			04/04/2025	Edifici Casa Consistorial	Assessoria Jurídica	8,95	135,23
45 330101	42980	1	CU	COMPRA	144,18	Ateneu - pl. Sant Roc, 10-11		144,18	8,95
		CADIRA GIRATÒRIA			04/04/2025			8,95	135,23
46 330101	42985	5	DC	COMPRA	720,90	Casa Manau - c. de Sant Pau, 34-36		720,90	44,76
		CADIRA GIRATÒRIA			04/04/2025			44,76	676,14
47 330101	42988	10	ED	COMPRA	1.441,90	Vapor Codina - c. Blasco de Garay, 19		1.441,90	89,54
		CADIRA GIRATÒRIA			04/04/2025			89,54	1.352,36
48 330101	42989	4	ES	COMPRA	576,72	Ateneu - pl. Sant Roc, 10-11		576,72	35,81
		CADIRA GIRATÒRIA			04/04/2025			35,81	540,91
49 330101	42992	1	GB	COMPRA	144,18	Casa Consistorial - pl. Sant Roc, 1	Entresòl	144,18	8,95
		CADIRA GIRATÒRIA			04/04/2025	Edifici Casa Consistorial		8,95	135,23
50 330201	43006		SC	COMPRA	337,07	Can Marcet - c. de Pau Claris, 86-138		337,07	20,00
		Suport de peu per a televisió			16/04/2025	Edifici Can Marcet		20,00	317,07
51 330206	43007	2	CU	COMPRA	2.336,29	Teatre Principal		2.336,29	141,35
		Micròfons miniatura alta qualitat cardioide amb diadema ajustable			11/04/2025			141,35	2.194,94
52 330206	43008	1	CU	COMPRA	635,00	Teatre Principal		635,00	38,41
		Receptor de microfonia sense fils de RF SennHeiser			11/04/2025			38,41	596,59
53 330206	43009	1	CU	COMPRA	364,62	Teatre Principal		364,62	22,06

AJUNTAMENT-AJUNTAMENT DE SABADELL

LLIBRE A LLIBRE A: BENS, DRETS I OBLIGACIONS DE L'ENT LOCAL

EPÍGRAF: I.2 SERVEI PÚBLIC

SUBEPÍGRAF: I.2.C MOBLES

CLASSIFICACIÓ	N. BÉ	QUANT. / DESCRIPCIÓ	C. GESTO / C. COST	T. ADQUISICIÓ	COST ADQUI. / D- ALTA	CENTRE / UBICACIÓ	PLANTA / ESPAI	V.B.C. / DOT. AMORT	F.A. / V.C.
		Micròfon diadema d'alta qualitat SENNHEISER			11/04/2025			22,06	342,56
54 330206	43010	1	CU	COMPRA	1.494,53	Teatre Principal		1.494,53	90,42
		Conjunt de 2 microfons condensador amb coll de cigne pe a piano DPA			11/04/2025			90,42	1.404,11
55 330206	43011	1	CU	COMPRA	699,78	Teatre Principal		699,78	42,33
		Micro auricular per intercom amb petaca ALTAIR			11/04/2025			42,33	657,45
56 330206	43012	2	CU	COMPRA	1.242,31	Teatre Principal		1.242,31	75,16
		Micròfons de superfície AKG			11/04/2025			75,16	1.167,15
57 330101	43015	2	CO	COMPRA	1.806,71	Casa Consistorial - pl. Sant Roc, 1	Planta primera	1.806,71	103,53
		Carpes			25/04/2025	Edifici Casa Consistorial	Gabinet de l'alcaldia	103,53	1.703,18
58 320104	43016		TE	CONSTRUCCIÓ REALITZADA PER CONTRACTE AMB TERCERS	1.427,52	Ateneu - pl. Sant Roc, 10-11		1.427,52	116,35
		Equip d'alimentació ininterrumpuda SAI			08/05/2025			116,35	1.311,17
59 320104	43017		TE	CONSTRUCCIÓ REALITZADA PER CONTRACTE AMB TERCERS	1.427,52	Casal Pere IV - Rambla, 67-71		1.427,52	116,35
		Equip d'alimentació ininterrumpuda SAI			08/05/2025			116,35	1.311,17
60 320104	43018		TE	CONSTRUCCIÓ REALITZADA PER CONTRACTE AMB TERCERS	1.427,52	c. de la Rambla, 22, 1º i 2ª plantes		1.427,52	116,35

AJUNTAMENT-AJUNTAMENT DE SABADELL

LLIBRE A LLIBRE A: BENS, DRETS I OBLIGACIONS DE L'ENT LOCAL

EPÍGRAF: I.2 SERVEI PÚBLIC

SUBEPÍGRAF: I.2.C MOBLES

CLASSIFICACIÓ	N. BÉ	QUANT. / DESCRIPCIÓ	C. GESTO / C. COST	T. ADQUISICIÓ	COST ADQUI. / D- ALTA	CENTRE / UBICACIÓ	PLANTA / ESPAI	V.B.C. / DOT. AMORT	F.A. / V.C.
		Equip d'alimentació ininterrumpuda SAI			08/05/2025			116,35	1.311,17
61 320104	43019		TE	CONSTRUCCIÓ REALITZADA PER CONTRACTE AMB TERCERS	1.427,52	Teatre Principal		1.427,52	116,35
		Equip d'alimentació ininterrumpuda SAI			08/05/2025			116,35	1.311,17
62 320104	43020		TE	CONSTRUCCIÓ REALITZADA PER CONTRACTE AMB TERCERS	1.427,52	Can Marcet - c. de Pau Claris, 86-138		1.427,52	116,35
		Equip d'alimentació ininterrumpuda SAI			08/05/2025			116,35	1.311,17
63 320104	43021		TE	CONSTRUCCIÓ REALITZADA PER CONTRACTE AMB TERCERS	1.427,52	Despatx Lluch - c. de la Industria, 8-10		1.427,52	116,35
		Equip d'alimentació ininterrumpuda SAI			08/05/2025			116,35	1.311,17
64 320104	43022		TE	CONSTRUCCIÓ REALITZADA PER CONTRACTE AMB TERCERS	1.427,52	Museu d'història		1.427,52	116,35
		Equip d'alimentació ininterrumpuda SAI			08/05/2025			116,35	1.311,17
65 320104	43023		TE	CONSTRUCCIÓ REALITZADA PER CONTRACTE AMB TERCERS	1.427,52	Ca l'Estruch - Centre de producció i creació		1.427,52	113,90
		Equip d'alimentació ininterrumpuda SAI			13/05/2025			113,90	1.313,62
66 320104	43024		TE	CONSTRUCCIÓ REALITZADA PER CONTRACTE AMB TERCERS	1.427,52	Edifici c. Sant Joan, 24		1.427,52	116,35

AJUNTAMENT-AJUNTAMENT DE SABADELL

LLIBRE A **LLIBRE A: BENS, DRETS I OBLIGACIONS DE L'ENT LOCAL**

EPÍGRAF: **I.2** **SERVEI PÚBLIC**

SUBEPÍGRAF: **I.2.C** **MOBLES**

CLASSIFICACIÓ	N. BÉ	QUANT. / DESCRIPCIÓ	C. GESTO / C. COST	T. ADQUISICIÓ	COST ADQUI. / D- ALTA	CENTRE / UBICACIÓ	PLANTA / ESPAI	V.B.C. / DOT. AMORT	F.A. / V.C.
		Equip d'alimentació ininterrumpuda SAI			08/05/2025			116,35	1.311,17
67 320104	43025		TE	CONSTRUCCIÓ REALITZADA PER CONTRACTE AMB TERCERS	1.427,52	Edifici - Sardà, 111-121 / Ferrer Blanes 25-29		1.427,52	116,35
		Equip d'alimentació ininterrumpuda SAI			08/05/2025			116,35	1.311,17
68 320104	43026		TE	CONSTRUCCIÓ REALITZADA PER CONTRACTE AMB TERCERS	1.427,52	Centre Cívic Ca n'Oriach - c. d'Arousa, 2-26		1.427,52	116,35
		Equip d'alimentació ininterrumpuda SAI			08/05/2025			116,35	1.311,17
69 320104	43027		TE	CONSTRUCCIÓ REALITZADA PER CONTRACTE AMB TERCERS	1.427,53	Can Marcet - c. de Pau Claris, 86-138		1.427,53	116,35
		Equip d'alimentació ininterrumpuda SAI			08/05/2025			116,35	1.311,18
70 330101	43028	192	RC	COMPRA	20.281,54	Centre Cívic Sant Oleguer - c. Sol i Padrís, 87-93		20.281,54	1.046,49
		Cadires apilables			20/05/2025			1.046,49	19.235,05
71 330101	43029	2	RC	COMPRA	242,10	Centre Cívic Sant Oleguer - c. Sol i Padrís, 87-93		242,10	12,49
		Cadira Alta			20/05/2025			12,49	229,61
72 330101	43030	2	RC	COMPRA	663,06	Centre Cívic Sant Oleguer - c. Sol i Padrís, 87-93		663,06	34,21
		Carro per a cadires apilades			20/05/2025			34,21	628,85
73 330101	43031	4	RC	COMPRA	945,35	Centre Cívic Sant Oleguer - c. Sol i Padrís, 87-93		945,35	48,77
		Cadira operativa			20/05/2025			48,77	896,58

AJUNTAMENT-AJUNTAMENT DE SABADELL

LLIBRE A **LLIBRE A: BENS, DRETS I OBLIGACIONS DE L'ENT LOCAL**

EPÍGRAF: **I.2** **SERVEI PÚBLIC**

SUBEPÍGRAF: **I.2.C** **MOBLES**

CLASSIFICACIÓ	N. BÉ		QUANT. / DESCRIPCIÓ	C. GESTO / C. COST	T. ADQUISICIÓ	COST ADQUI. / D- ALTA	CENTRE / UBICACIÓ	PLANTA / ESPAI	V.B.C. / DOT. AMORT	F.A. / V.C.
74	330101	43032	14	RC	COMPRA	3.115,27	Centre Cívic Sant Oleguer - c. Sol i Padrís, 87-93		3.115,27	160,74
			Butaques			20/05/2025			160,74	2.954,53
75	330101	43033	6	RC	COMPRA	672,71	Centre Cívic Sant Oleguer - c. Sol i Padrís, 87-93		672,71	34,71
			Tamboret regulable en alçada			20/05/2025			34,71	638,00
76	330101	43034	18	RC	COMPRA	4.782,89	Centre Cívic Sant Oleguer - c. Sol i Padrís, 87-93		4.782,89	246,78
			Taula abatible amb rodes			20/05/2025			246,78	4.536,11
77	330101	43035	3	RC	COMPRA	990,99	Centre Cívic Sant Oleguer - c. Sol i Padrís, 87-93		990,99	51,13
			Taula abatible			20/05/2025			51,13	939,86
78	330101	43036	5	RC	COMPRA	1.607,07	Centre Cívic Sant Oleguer - c. Sol i Padrís, 87-93		1.607,07	82,92
			Taula oficina amb faldó			20/05/2025			82,92	1.524,15
79	330101	43037	5	RC	COMPRA	814,45	Centre Cívic Sant Oleguer - c. Sol i Padrís, 87-93		814,45	42,02
			Taula rodona			20/05/2025			42,02	772,43
80	330101	43038	9	RC	COMPRA	2.293,76	Centre Cívic Sant Oleguer - c. Sol i Padrís, 87-93		2.293,76	118,35
			Taula rodona diàmetre 80			20/05/2025			118,35	2.175,41
81	330101	43039	6	RC	COMPRA	1.460,86	Centre Cívic Sant Oleguer - c. Sol i Padrís, 87-93		1.460,86	75,37
			Cadira d'alumini per a exterior			20/05/2025			75,37	1.385,49
82	330101	43040	9	RC	COMPRA	2.423,02	Centre Cívic Sant Oleguer - c. Sol i Padrís, 87-93		2.423,02	125,02

AJUNTAMENT-AJUNTAMENT DE SABADELL

LLIBRE A LLIBRE A: BENS, DRETS I OBLIGACIONS DE L'ENT LOCAL

EPÍGRAF: I.2 SERVEI PÚBLIC

SUBEPÍGRAF: I.2.C MOBLES

CLASSIFICACIÓ	N. BÉ		QUANT. / DESCRIPCIÓ	C. GESTO / C. COST	T. ADQUISICIÓ	COST ADQUI. / D- ALTA	CENTRE / UBICACIÓ	PLANTA / ESPAI	V.B.C. / DOT. AMORT	F.A. / V.C.
			Armaris mitjans			20/05/2025			125,02	2.298,00
83	330101	43041	4	RC	COMPRA	1.291,70	Centre Cívic Sant Oleguer - c. Sol i Padrís, 87-93		1.291,70	66,64
			Armaris Alts			20/05/2025			66,64	1.225,06
84	330101	43042	1	RC	COMPRA	273,76	Centre Cívic Sant Oleguer - c. Sol i Padrís, 87-93		273,76	14,12
			Armari alt			20/05/2025			14,12	259,64
85	330101	43043	7	RC	COMPRA	1.376,38	Centre Cívic Sant Oleguer - c. Sol i Padrís, 87-93		1.376,38	71,01
			Armaris baixos			20/05/2025			71,01	1.305,37
86	330101	43044	3	RC	COMPRA	546,79	Centre Cívic Sant Oleguer - c. Sol i Padrís, 87-93		546,79	28,21
			Armaris baixos amb balda vista			20/05/2025			28,21	518,58
87	330101	43045	1	RC	COMPRA	1.233,97	Centre Cívic Sant Oleguer - c. Sol i Padrís, 87-93		1.233,97	63,67
			Llibreria			20/05/2025			63,67	1.170,30
88	330101	43046	1	RC	COMPRA	235,65	Centre Cívic Sant Oleguer - c. Sol i Padrís, 87-93		235,65	12,15
			Tapes múltiples per armaris			20/05/2025			12,15	223,50
89	330101	43047	5	RC	COMPRA	616,37	Centre Cívic Sant Oleguer - c. Sol i Padrís, 87-93		616,37	31,80
			BUCS			20/05/2025			31,80	584,57
90	330101	43048	3	RC	COMPRA	578,55	Centre Cívic Sant Oleguer - c. Sol i Padrís, 87-93		578,55	29,85
			BUC Moble auxiliar			20/05/2025			29,85	548,70

AJUNTAMENT-AJUNTAMENT DE SABADELL

LLIBRE A **LLIBRE A: BENS, DRETS I OBLIGACIONS DE L'ENT LOCAL**

EPÍGRAF: **I.2** **SERVEI PÚBLIC**

SUBEPÍGRAF: **I.2.C** **MOBLES**

CLASSIFICACIÓ	N. BÉ		QUANT. / DESCRIPCIÓ	C. GESTO / C. COST	T. ADQUISICIÓ	COST ADQUI. / D- ALTA	CENTRE / UBICACIÓ	PLANTA / ESPAI	V.B.C. / DOT. AMORT	F.A. / V.C.
91	330101	43049	3	RC	COMPRA	287,75	Centre Cívic Sant Oleguer - c. Sol i Padrís, 87-93		287,75	14,84
			PUFF pera gran			20/05/2025			14,84	272,91
92	330101	43050	1	RC	COMPRA	422,46	Centre Cívic Sant Oleguer - c. Sol i Padrís, 87-93		422,46	21,79
			Taula canviadora per a nadons			20/05/2025			21,79	400,67
93	330101	43051	8	RC	COMPRA	4.779,04	Centre Cívic Sant Oleguer - c. Sol i Padrís, 87-93		4.779,04	246,58
			Tarima Escenaris			20/05/2025			246,58	4.532,46
94	330101	43064	3	MT	COMPRA	432,55	Casa Grau - Casa Marcet		432,55	22,71
			CADIRA GIRATÒRIA			16/05/2025	Edifici Casa Grau - Casa Marcet		22,71	409,84
95	330101	43067	2	SS	COMPRA	288,37	c. de la Rambla, 22, 1º i 2ª plantes		288,37	15,14
			CADIRA GIRATÒRIA			16/05/2025			15,14	273,23
96	330101	43070	4	RC	COMPRA	576,73	Edifici - Sardà, 111-121 / Ferrer Blanes 25-29		576,73	30,28
			CADIRA GIRATÒRIA			16/05/2025			30,28	546,45
97	330101	43073	6	TE	COMPRA	865,10	Can Marcet - c. de Pau Claris, 86-138		865,10	45,42
			CADIRA GIRATÒRIA			16/05/2025			45,42	819,68
98	330101	43076	2	SG	COMPRA	288,37	Edifici c. Narcís Giralt, 74		288,37	15,14
			CADIRA GIRATÒRIA			16/05/2025			15,14	273,23
99	330101	43078	1	ED	COMPRA	192,47	Vapor Codina - c. Blasco de Garay, 19		192,47	9,93

AJUNTAMENT-AJUNTAMENT DE SABADELL

LLIBRE A **LLIBRE A: BENS, DRETS I OBLIGACIONS DE L'ENT LOCAL**

EPÍGRAF: **I.2** **SERVEI PÚBLIC**

SUBEPÍGRAF: **I.2.C** **MOBLES**

CLASSIFICACIÓ	N. BÉ		QUANT. / DESCRIPCIÓ	C. GESTO / C. COST	T. ADQUISICIÓ	COST ADQUI. / D- ALTA	CENTRE / UBICACIÓ	PLANTA / ESPAI	V.B.C. / DOT. AMORT	F.A. / V.C.
			Taula lloc operatiu 160x80 cm color faig			20/05/2025			9,93	182,54
100	330101	43079	1	PR	COMPRA	192,47	Ateneu - pl. Sant Roc, 10-11		192,47	9,93
			Taula lloc operatiu 160x80 cm color faig			20/05/2025			9,93	182,54
101	330101	43080	3	UH	COMPRA	577,42	c. del Sol		577,42	29,79
			Taula lloc operatiu 160x80 cm color faig			20/05/2025			29,79	547,63
102	330101	43081	4	TE	COMPRA	769,89	Can Marcet - c. de Pau Claris, 86-138		769,89	39,72
			Taula lloc operatiu 160x80 cm color faig			20/05/2025			39,72	730,17
103	330101	43082	3	TE	COMPRA	330,15	Can Marcet - c. de Pau Claris, 86-138		330,15	17,03
			Ala auxiliar 100x60 cm color faig			20/05/2025			17,03	313,12
104	330101	43083	2	SS	COMPRA	384,95	c. de la Rambla, 22, 1º i 2ª plantes		384,95	19,86
			Taula lloc operatiu 160x80 cm color faig			20/05/2025			19,86	365,09
105	330101	43084	1	SS	COMPRA	184,91	c. de la Rambla, 22, 1º i 2ª plantes		184,91	9,54
			Taula lloc operatiu 140x80 cm color faig			20/05/2025			9,54	175,37
106	330101	43085	3	SS	COMPRA	330,15	c. de la Rambla, 22, 1º i 2ª plantes		330,15	17,03
			Ala auxiliar 100x60 cm color faig			20/05/2025			17,03	313,12
107	330101	43086	1	SG	COMPRA	192,47	Edifici c. Narcís Giralt, 74		192,47	9,93

AJUNTAMENT-AJUNTAMENT DE SABADELL

LLIBRE A LLIBRE A: BENS, DRETS I OBLIGACIONS DE L'ENT LOCAL

EPÍGRAF: I.2 SERVEI PÚBLIC

SUBEPÍGRAF: I.2.C MOBLES

CLASSIFICACIÓ	N. BÉ		QUANT. / DESCRIPCIÓ	C. GESTO / C. COST	T. ADQUISICIÓ	COST ADQUI. / D- ALTA	CENTRE / UBICACIÓ	PLANTA / ESPAI	V.B.C. / DOT. AMORT	F.A. / V.C.
			Taula lloc operatiu 160x80 cm color faig			20/05/2025			9,93	182,54
108	330101	43087	1	GI	COMPRA	184,91	Edifici c. Narcís Giralt, 74		184,91	9,54
			Taula lloc operatiu 140x80 cm color faig			20/05/2025			9,54	175,37
109	330101	43088	7	RH	COMPRA	1.294,39	Edifici c. Narcís Giralt, 74		1.294,39	66,78
			Taula lloc operatiu 140x80 cm color faig			20/05/2025			66,78	1.227,61
110	330101	43089	3	RH	COMPRA	330,15	Edifici c. Narcís Giralt, 74		330,15	17,03
			Ala auxiliar 100x60 cm color faig			20/05/2025			17,03	313,12
111	330101	43090	1	SG	COMPRA	110,05	Edifici c. Narcís Giralt, 74		110,05	5,67
			Ala auxiliar 100x60 cm color faig			20/05/2025			5,67	104,38
112	330101	43091	1	SG	COMPRA	104,27	Edifici c. Narcís Giralt, 74		104,27	5,38
			Ala auxiliar 80x60 cm color faig			20/05/2025			5,38	98,89
113	330101	43092	2	GI	COMPRA	208,53	Edifici c. Narcís Giralt, 74		208,53	10,75
			Ala auxiliar 80x60 cm color faig			20/05/2025			10,75	197,78
114	330101	43093	2	CU	COMPRA	369,83	Biblioteca Vapor Badia - c. Tres Creus. 127-129		369,83	19,08
			Taula lloc operatiu 140x80 cm color faig			20/05/2025			19,08	350,75
115	330101	43094	1	TR	COMPRA	184,92	c. de la Indústria, 11		184,92	9,54
			Taula lloc operariu 140x80 cm color faig			20/05/2025			9,54	175,38
116	330101	43095	3	SG	COMPRA	432,55	Edifici c. Narcís Giralt, 74		432,55	22,71

AJUNTAMENT-AJUNTAMENT DE SABADELL

LLIBRE A LLIBRE A: BENS, DRETS I OBLIGACIONS DE L'ENT LOCAL

EPÍGRAF: I.2 SERVEI PÚBLIC

SUBEPÍGRAF: I.2.C MOBLES

CLASSIFICACIÓ	N. BÉ	QUANT. / DESCRIPCIÓ	C. GESTO / C. COST	T. ADQUISICIÓ	COST ADQUI. / D- ALTA	CENTRE / UBICACIÓ	PLANTA / ESPAI	V.B.C. / DOT. AMORT	F.A. / V.C.
		CADIRA GIRATÒRIA			16/05/2025			22,71	409,84
117 330101	43096	1	AC	COMPRA	144,18	Edifici c. Narcís Giralt, 74		144,18	7,57
		CADIRA GIRATÒRIA			16/05/2025			7,57	136,61
118 330101	43097	1	CU	COMPRA	144,18	Biblioteca La Serra - pl. de Cristobal Ramos, 1 bx		144,18	7,57
		CADIRA GIRATÒRIA			16/05/2025			7,57	136,61
119 330101	43098	1	SP	COMPRA	144,18	Ateneu - pl. Sant Roc, 10-11		144,18	7,57
		CADIRA GIRATÒRIA			16/05/2025			7,57	136,61
120 330101	43099	6	MD	COMPRA	865,10	Edifici carrer del Sol 1, plantes 3a 4a 5a i 6a		865,10	45,42
		CADIRA GIRATÒRIA			16/05/2025			45,42	819,68
121 330101	43100	3	UH	COMPRA	432,56	Edifici carrer del Sol 1, plantes 3a 4a 5a i 6a		432,56	22,71
		CADIRA GIRATÒRIA			16/05/2025			22,71	409,85
122 330202	43117		CU	COMPRA	4.760,95	Ca l'Estruch - Centre de producció i creació		4.760,95	242,39
		12 Focus, 23 garres seguretat, 19 cables seguretat 4x85 i 35 cables			23/05/2025	Ca l'Estruch - Edifici Central		242,39	4.518,56
123 330202	43118		CU	COMPRA	20.742,09	Teatre de la Farandula - c. Tres Creus, 12-62		20.742,09	1.056,04
		8 uts Focus ciclorama Prolights, 2 uts Flightcase Prolights, 18 uts Focus			23/05/2025			1.056,04	19.686,05
124 330202	43119		CU	COMPRA	10.836,94	Teatre Principal		10.836,94	551,74
		6 uts Focus Ciclorama Prolights, 1 ut Flightcase Prolights, 12 uts Garres			23/05/2025			551,74	10.285,20

AJUNTAMENT-AJUNTAMENT DE SABADELL

LLIBRE A LLIBRE A: BENS, DRETS I OBLIGACIONS DE L'ENT LOCAL

EPÍGRAF: I.2 SERVEI PÚBLIC

SUBEPÍGRAF: I.2.C MOBLES

CLASSIFICACIÓ	N. BÉ	QUANT. / DESCRIPCIÓ	C. GESTO / C. COST	T. ADQUISICIÓ	COST ADQUI. / D- ALTA	CENTRE / UBICACIÓ	PLANTA / ESPAI	V.B.C. / DOT. AMORT	F.A. / V.C.
125 320102	43121		CU	COMPRA	1.166,67	Ca l'Estruch - Centre de producció i creació		1.166,67	71,27
		1 ut Polipast 10 kgs 10 m amb mosquetó de 8mm			23/05/2025	Ca l'Estruch - La Vela		71,27	1.095,40
126 330201	43122		CU	COMPRA	985,76	Ca l'Estruch - Centre de producció i creació		985,76	50,18
		Càmera video Sony Ultra HD 4K , Wifi i dos bateries Powered			23/05/2025	Ca l'Estruch - La Vela		50,18	935,58
127 330202	43123		CU	COMPRA	41.830,55	Ca l'Estruch - Centre de producció i creació		41.830,55	2.129,72
		20 uts Focus Varitec, 10 uts Focus mòbils Induled, 10 uts Focus Fresnel			23/05/2025	Ca l'Estruch - La Vela		2.129,72	39.700,83
128 330207	43126		CU	COMPRA	59.997,85	Ca l'Estruch - Centre de producció i creació		119.995,70	10.059,90
		Graderia i plataforma tècnica per a la carpa de circ			23/05/2025	Ca l'Estruch - La Vela		10.059,90	109.935,80
129 330207	43127		CU	COMPRA	7.495,95	Ca l'Estruch - Centre de producció i creació		14.991,90	1.256,85
		Tanca perimetral per a la carpa de circ			23/05/2025	Ca l'Estruch - La Vela		1.256,85	13.735,05
130 330101	43138	1	TE	COMPRA	144,18	Parc Catalunya - zona llac		144,18	7,43
		CADIRA GIRATÒRIA			20/05/2025			7,43	136,75
131 330101	43139	2	RC	COMPRA	288,37	Centre Cívic Ca n'Oriach - c. d'Arousa, 2-26		288,37	14,87
		CADIRA GIRATÒRIA			20/05/2025			14,87	273,50
132 330101	43140	3	AC	COMPRA	432,55	Centre Cívic Ca n'Oriach - c. d'Arousa, 2-26		432,55	22,31
		CADIRA GIRATÒRIA			20/05/2025			22,31	410,24

AJUNTAMENT-AJUNTAMENT DE SABADELL

LLIBRE A LLIBRE A: BENS, DRETS I OBLIGACIONS DE L'ENT LOCAL

EPÍGRAF: I.2 SERVEI PÚBLIC

SUBEPÍGRAF: I.2.C MOBLES

CLASSIFICACIÓ	N. BÉ	QUANT. / DESCRIPCIÓ	C. GESTO / C. COST	T. ADQUISICIÓ	COST ADQUI. / D- ALTA	CENTRE / UBICACIÓ	PLANTA / ESPAI	V.B.C. / DOT. AMORT	F.A. / V.C.
133 330101	43141	3	AC	COMPRA	432,55	Centre Cívic Can Rull - c. de Sant Isidor, 45-51		432,55	22,31
		CADIRA GIRATÒRIA			20/05/2025			22,31	410,24
134 330101	43142	1	RC	COMPRA	144,18	Centre Cívic Can Rull - c. de Sant Isidor, 45-51		144,18	7,43
		CADIRA GIRATÒRIA			20/05/2025			7,43	136,75
135 330101	43143	1	SP	COMPRA	144,18	Centre Cívic Can Rull - c. de Sant Isidor, 45-51		144,18	7,43
		CADIRA GIRATÒRIA			20/05/2025			7,43	136,75
136 330101	43144	2	DH	COMPRA	288,37	Igualtat dona-home - c. de Vidal, 142-148		288,37	14,87
		CADIRA GIRATÒRIA			20/05/2025			14,87	273,50
137 330101	43145	3	PE	COMPRA	432,55	Vapor Llonch i Escola Illa - ctra. Barcelona, 208B		432,55	22,31
		CADIRA GIRATÒRIA			20/05/2025			22,31	410,24
138 330101	43146	3	AC	COMPRA	432,55	Centre cívic Creu de Barberà - pl Castelao, 1		432,55	22,31
		CADIRA GIRATÒRIA			20/05/2025			22,31	410,24
139 330101	43147	4	SG	COMPRA	576,74	Edifici c. Narcís Giralt, 74		576,74	29,75
		CADIRA GIRATÒRIA			20/05/2025			29,75	546,99
140 330104	43153		GB	COMPRA	576,51	Casa Consistorial - pl. Sant Roc, 1		576,51	41,85
		RENTAPLATS INTEGRABLE			03/06/2025			41,85	534,66
141 330104	43154		GB	COMPRA	116,79	Casa Consistorial - pl. Sant Roc, 1		116,79	8,47
		MICROONES			03/06/2025			8,47	108,32

AJUNTAMENT-AJUNTAMENT DE SABADELL

LLIBRE A **LLIBRE A: BENS, DRETS I OBLIGACIONS DE L'ENT LOCAL**

EPÍGRAF: **I.2** **SERVEI PÚBLIC**

SUBEPÍGRAF: **I.2.C** **MOBLES**

CLASSIFICACIÓ	N. BÉ	QUANT. / DESCRIPCIÓ	C. GESTO / C. COST	T. ADQUISICIÓ	COST ADQUI. / D- ALTA	CENTRE / UBICACIÓ	PLANTA / ESPAI	V.B.C. / DOT. AMORT	F.A. / V.C.
142	310101 43155		TE	COMPRA	135.399,00	Can Marcet - c. de Pau Claris, 86-138		135.399,00	6.306,25
		CAMIÓ CISTERNA 7339NBJ			11/06/2025	Parc mòbil		6.306,25	129.092,75
143	330104 43156		AC	COMPRA	116,79	Edifici c. Narcís Giralt, 74		116,79	8,47
		MICROONES			03/06/2025			8,47	108,32
144	330104 43157		SG	COMPRA	116,79	Edifici c. Narcís Giralt, 74		116,79	8,47
		MICROONES			03/06/2025			8,47	108,32
145	330104 43158		SG	COMPRA	116,79	Edifici c. Narcís Giralt, 74		116,79	8,47
		MICROONES			03/06/2025			8,47	108,32
146	330104 43159		SG	COMPRA	116,79	Edifici c. Narcís Giralt, 74		116,79	8,47
		MICROONES			03/06/2025			8,47	108,32
147	330104 43160		SG	COMPRA	116,79	Edifici c. Narcís Giralt, 74		116,79	8,47
		MICROONES			03/06/2025			8,47	108,32
148	330104 43161		SG	COMPRA	116,79	Edifici c. Narcís Giralt, 74		116,79	8,47
		MICROONES			03/06/2025			8,47	108,32
149	330104 43162		SG	COMPRA	116,79	Edifici c. Narcís Giralt, 74		116,79	8,47
		MICROONES			03/06/2025			8,47	108,32
150	330205 43163		CU	COMPRA	20.276,64	Ca l'Estruch - Centre de producció i creació		25.989,78	1.020,75
		Sistema sonorització espectacular: 6 recintes acústics font puntual 10" i 14",			10/06/2025	Ca l'Estruch - La Vela		1.020,75	24.969,03
151	330206 43173	2	CU	COMPRA	268,11	Teatre Principal		268,11	12,54

AJUNTAMENT-AJUNTAMENT DE SABADELL

LLIBRE A LLIBRE A: BENS, DRETS I OBLIGACIONS DE L'ENT LOCAL

EPÍGRAF: I.2 SERVEI PÚBLIC

SUBEPÍGRAF: I.2.C MOBLES

CLASSIFICACIÓ	N. BÉ	QUANT. / DESCRIPCIÓ	C. GESTO / C. COST	T. ADQUISICIÓ	COST ADQUI. / D- ALTA	CENTRE / UBICACIÓ	PLANTA / ESPAI	V.B.C. / DOT. AMORT	F.A. / V.C.
		Micròfons miniatura d'alta qualitat cardioide amb diadema ajustable			10/06/2025			12,54	255,57
152 330206	43174	1	CU	COMPRA	114,72	Teatre Principal		114,72	5,36
		Micròfon diadema alta qualitat amb receptor de microfonia sense fil de RF			10/06/2025			5,36	109,36
153 330206	43175	1	CU	COMPRA	171,52	Teatre Principal		171,52	8,02
		Conjunt dos micròfons de condensador amb coll de cigne per a piano			10/06/2025			8,02	163,50
154 330206	43176	1	CU	COMPRA	80,31	Teatre Principal		80,31	3,75
		Micròfon auricular per Intercom amb petaca			10/06/2025			3,75	76,56
155 330206	43177	2	CU	COMPRA	142,56	Teatre Principal		142,56	6,67
		Micròfons de superfìcie			10/06/2025			6,67	135,89
156 330101	43215	2	SS	COMPRA	288,37	Edifici pl. del Gas 2		288,37	12,11
		CADIRA GIRATÒRIA			01/07/2025			12,11	276,26
157 330101	43216	1	SG	COMPRA	191,51	Edifici c. Narcís Giralt, 74		191,51	8,04
		CADIRA GIRATÒRIA CONDICIONS ESPECIALS: RESPATLLER ALT,			01/07/2025			8,04	183,47
158 330101	43217	1	SG	COMPRA	191,51	Edifici c. Narcís Giralt, 74		191,51	8,04
		CADIRA GIRATÒRIA CONDICIONS ESPECIALS: RESPATLLER ALT,			01/07/2025			8,04	183,47
159 330101	43218	4	SA	COMPRA	576,73	Edifici pl. del Gas 2		576,73	24,22
		CADIRA GIRATÒRIA			01/07/2025			24,22	552,51
160 330101	43219	1	TR	COMPRA	191,51	Edifici c. Narcís Giralt, 74		191,51	8,04

AJUNTAMENT-AJUNTAMENT DE SABADELL

LLIBRE A LLIBRE A: BENS, DRETS I OBLIGACIONS DE L'ENT LOCAL

EPÍGRAF: I.2 SERVEI PÚBLIC

SUBEPÍGRAF: I.2.C MOBLES

CLASSIFICACIÓ	N. BÉ		QUANT. / DESCRIPCIÓ	C. GESTO / C. COST	T. ADQUISICIÓ	COST ADQUI. / D- ALTA	CENTRE / UBICACIÓ	PLANTA / ESPAI	V.B.C. / DOT. AMORT	F.A. / V.C.
			CADIRA GIRATÒRIA CONDICIONS ESPECIALS: RESPATLLER ALT,			01/07/2025			8,04	183,47
161	330101	43220	18	UH	COMPRA	2.595,30	Edifici carrer del Sol 1, plantes 3a 4a 5a i 6a		2.595,30	109,02
			CADIRA GIRATÒRIA			01/07/2025			109,02	2.486,28
162	330101	43221	3	UH	COMPRA	432,55	Edifici carrer del Sol 1, plantes 3a 4a 5a i 6a		432,55	18,17
			CADIRA GIRATÒRIA			01/07/2025			18,17	414,38
163	330101	43223	1	IB	COMPRA	144,18	Edifici c. Narcís Giralt, 74		144,18	5,39
			CADIRA GIRATÒRIA			21/07/2025			5,39	138,79
164	330101	43224	1	ED	COMPRA	144,18	Conservatori - Casa Brutau - c. Sant Oleguer 75-77		144,18	5,39
			CADIRA GIRATÒRIA			21/07/2025			5,39	138,79
165	330101	43225	4	SG	COMPRA	576,74	Edifici c. Narcís Giralt, 74		576,74	21,59
			CADIRA GIRATÒRIA			21/07/2025			21,59	555,15
166	300104	43226		GI	COMPRA	3.026,88	Edifici c. Narcís Giralt, 74		3.026,88	197,64
			TIC/2024/19 Subministrament d'equipament, LOT 3: Commutadors de			11/08/2025			197,64	2.829,24
167	300104	43227		GI	COMPRA	3.026,88	Edifici c. Narcís Giralt, 74		3.026,88	197,64
			TIC/2024/19 Subministrament d'equipament, LOT 3: Commutadors de			11/08/2025			197,64	2.829,24
168	300104	43228		GI	COMPRA	3.026,88	Edifici c. Narcís Giralt, 74		3.026,88	197,64
			TIC/2024/19 Subministrament d'equipament, LOT 3: Commutadors de			11/08/2025			197,64	2.829,24
169	300104	43229		GI	COMPRA	3.026,88	Edifici c. Narcís Giralt, 74		3.026,88	197,64

AJUNTAMENT-AJUNTAMENT DE SABADELL

LLIBRE A **LLIBRE A: BENS, DRETS I OBLIGACIONS DE L'ENT LOCAL**

EPÍGRAF: **I.2** **SERVEI PÚBLIC**

SUBEPÍGRAF: **I.2.C** **MOBLES**

CLASSIFICACIÓ	N. BÉ	QUANT. / DESCRIPCIÓ	C. GESTO / C. COST	T. ADQUISICIÓ	COST ADQUI. / D- ALTA	CENTRE / UBICACIÓ	PLANTA / ESPAI	V.B.C. / DOT. AMORT	F.A. / V.C.
		TIC/2024/19 Subministrament d'equipament, LOT 3: Commutadors de			11/08/2025			197,64	2.829,24
170 300104 43230			GI	COMPRA	3.026,88	Edifici c. Narcís Giralt, 74		3.026,88	197,64
		TIC/2024/19 Subministrament d'equipament, LOT 3: Commutadors de			11/08/2025			197,64	2.829,24
171 300104 43231			GI	COMPRA	3.026,88	Edifici c. Narcís Giralt, 74		3.026,88	197,64
		TIC/2024/19 Subministrament d'equipament, LOT 3: Commutadors de			11/08/2025			197,64	2.829,24
172 300104 43232			GI	COMPRA	3.026,88	Edifici c. Narcís Giralt, 74		3.026,88	197,64
		TIC/2024/19 Subministrament d'equipament, LOT 3: Commutadors de			11/08/2025			197,64	2.829,24
173 300104 43233			GI	COMPRA	3.026,88	Edifici c. Narcís Giralt, 74		3.026,88	197,64
		TIC/2024/19 Subministrament d'equipament, LOT 3: Commutadors de			11/08/2025			197,64	2.829,24
174 330101 43234		2	IB	COMPRA	384,95	Edifici c. Narcís Giralt, 74		384,95	14,41
		Taula lloc operatiu 160x80 cm. color faig			21/07/2025			14,41	370,54
175 330101 43235		4	SG	COMPRA	769,89	Edifici c. Narcís Giralt, 74		769,89	28,82
		Taula lloc operatiu 160x80cm. color faig			21/07/2025			28,82	741,07
176 330101 43236		4	TE	COMPRA	769,89	Can Marcet - c. de Pau Claris, 86-138		769,89	28,82
		Taula lloc operatiu 160x80cm. color faig			21/07/2025			28,82	741,07
177 330101 43237		2	ED	COMPRA	583,30	Conservatori - Casa Brutau - c. Sant Oleguer 75-77		583,30	21,84
		TAQUILLA VESTUARI 2 PORTES			21/07/2025			21,84	561,46

AJUNTAMENT-AJUNTAMENT DE SABADELL

LLIBRE A **LLIBRE A: BENS, DRETS I OBLIGACIONS DE L'ENT LOCAL**

EPÍGRAF: **I.2** **SERVEI PÚBLIC**

SUBEPÍGRAF: **I.2.C** **MOBLES**

CLASSIFICACIÓ	N. BÉ		QUANT. / DESCRIPCIÓ	C. GESTO / C. COST	T. ADQUISICIÓ	COST ADQUI. / D- ALTA	CENTRE / UBICACIÓ	PLANTA / ESPAI	V.B.C. / DOT. AMORT	F.A. / V.C.
178	330101	43238	2	MD	COMPRA	662,63	Edifici carrer del Sol 1, plantes 3a 4a 5a i 6a		662,63	24,81
			TAQUILLA VESTUARI 4 PORTES			21/07/2025			24,81	637,82
179	320105	43239		GB	COMPRA	1.149,50	Casa Consistorial - pl. Sant Roc, 1		1.149,50	50,38
			TERMINAL CONTROL DE PRESENCIA			25/07/2025			50,38	1.099,12
180	330101	43240	1	RC	COMPRA	4.589,45	Centre Cívic Sant Oleguer - c. Sol i Padrís, 87-93		4.589,45	160,31
			Taula Reunions ovalada			01/08/2025			160,31	4.429,14
181	330104	43241		RC	COMPRA	2.268,75	Centre Cívic Sant Oleguer - c. Sol i Padrís, 87-93		2.268,75	118,87
			Televisor			01/08/2025			118,87	2.149,88
182	330104	43242		RC	COMPRA	796,83	Centre Cívic Sant Oleguer - c. Sol i Padrís, 87-93		796,83	41,75
			Projector + suport			01/08/2025			41,75	755,08
183	300107	43243		RC	COMPRA	937,75	Centre Cívic Sant Oleguer - c. Sol i Padrís, 87-93		937,75	65,51
			Pantalla elèctrica			01/08/2025			65,51	872,24
184	330101	43245	2	RC	COMPRA	472,67	Centre Cívic Sant Oleguer - c. Sol i Padrís, 87-93		472,67	16,51
			Cadira operativa			01/08/2025			16,51	456,16
185	330207	43248		CU	COMPRA	3.000,00	Edifici antiga fabrica Cascón - c. de Colom, 57		3.000,00	251,50
			Elements escenogràfics Cavalcada 2026			01/08/2025			251,50	2.748,50

AJUNTAMENT-AJUNTAMENT DE SABADELL

LLIBRE A LLIBRE A: BENS, DRETS I OBLIGACIONS DE L'ENT LOCAL

EPÍGRAF: I.2 SERVEI PÚBLIC

SUBEPÍGRAF: I.2.C MOBLES

CLASSIFICACIÓ	N. BÉ	QUANT. / DESCRIPCIÓ	C. GESTO / C. COST	T. ADQUISICIÓ	COST ADQUI. / D- ALTA	CENTRE / UBICACIÓ	PLANTA / ESPAI	V.B.C. / DOT. AMORT	F.A. / V.C.
186 330104	43249		RC	COMPRA	493,28	Centre cívic Creu de Barberà - pl Castelao, 1		493,28	25,84
		FRIGORÍFIC			01/08/2025			25,84	467,44
187 330104	43250		MT	COMPRA	493,28	Can Marcet - c. de Pau Claris, 86-138		493,28	25,84
		FRIGORÍFIC			01/08/2025			25,84	467,44
188 300104	43252		PE	COMPRA	857,89	Complex Esportiu Municipal Sant Oleguer		857,89	59,93
		Switch			01/08/2025	CEM Sant Oleguer - Edifici Molí St Oleguer		59,93	797,96
189 300104	43254		PE	COMPRA	591,69	Complex Esportiu Municipal Sant Oleguer		591,69	41,33
		Firewall			01/08/2025	CEM Sant Oleguer - Edifici Molí St Oleguer		41,33	550,36
190 300104	43255		PE	COMPRA	1.058,75	Complex Esportiu Municipal Sant Oleguer		1.058,75	73,96
		Antena + Suport			01/08/2025	CEM Sant Oleguer - Edifici Molí St Oleguer		73,96	984,79
191 300104	43256		PE	COMPRA	1.058,75	Complex Esportiu Municipal Sant Oleguer		1.058,75	73,96
		Antena + Suport			01/08/2025	CEM Sant Oleguer - Edifici Molí St Oleguer		73,96	984,79
192 300104	43257		PE	COMPRA	1.058,75	Complex Esportiu Municipal Sant Oleguer		1.058,75	73,96
		Antena + suport			01/08/2025	CEM Sant Oleguer - Edifici Molí St Oleguer		73,96	984,79
193 300104	43258		PE	COMPRA	1.058,75	Complex Esportiu Municipal Sant Oleguer		1.058,75	73,96
		Antena + suport			01/08/2025	CEM Sant Oleguer - Edifici Molí St Oleguer		73,96	984,79

AJUNTAMENT-AJUNTAMENT DE SABADELL

LLIBRE A **LLIBRE A: BENS, DRETS I OBLIGACIONS DE L'ENT LOCAL**

EPÍGRAF: **I.2** **SERVEI PÚBLIC**

SUBEPÍGRAF: **I.2.C** **MOBLES**

CLASSIFICACIÓ	N. BÉ		QUANT. / DESCRIPCIÓ	C. GESTO / C. COST	T. ADQUISICIÓ	COST ADQUI. / D- ALTA	CENTRE / UBICACIÓ	PLANTA / ESPAI	V.B.C. / DOT. AMORT	F.A. / V.C.
194	300104	43259		PE	COMPRA	1.058,75	Complex Esportiu Municipal Sant Oleguer		1.058,75	73,96
			Antena + suport			01/08/2025	CEM Sant Oleguer - Edifici Molí St Oleguer		73,96	984,79
195	300104	43260		PE	COMPRA	1.058,75	Complex Esportiu Municipal Sant Oleguer		1.058,75	73,96
			Antena + suport			01/08/2025	CEM Sant Oleguer - Edifici Molí St Oleguer		73,96	984,79
196	320104	43261		PE	COMPRA	1.189,70	Complex Esportiu Municipal Sant Oleguer		1.189,70	62,33
			SAI			01/08/2025	CEM Sant Oleguer - Edifici Molí St Oleguer		62,33	1.127,37
197	300108	43262		PE	COMPRA	232,32	Complex Esportiu Municipal Sant Oleguer		232,32	16,23
			Inversió 2025 en informàtica per als ordinadors del Centre Formació Molí de			01/08/2025	CEM Sant Oleguer - Edifici Molí St Oleguer		16,23	216,09
198	330104	43265		SG	COMPRA	493,28	Edifici c. Narcís Giralt, 74		493,28	25,00
			FRIGORÍFIC			06/08/2025			25,00	468,28
199	330104	43266		SG	COMPRA	493,28	Edifici c. Narcís Giralt, 74		493,28	25,00
			FRIGORÍFIC			06/08/2025			25,00	468,28
200	330104	43267		SG	COMPRA	493,28	Edifici c. Narcís Giralt, 74		493,28	25,00
			FRIGORÍFIC			06/08/2025			25,00	468,28
201	330101	43268	2	SS	COMPRA	288,36	c. de la Rambla, 22, 1º i 2ª plantes		288,36	9,61
			CADIRA GIRATÒRIA			08/08/2025			9,61	278,75

AJUNTAMENT-AJUNTAMENT DE SABADELL

LLIBRE A **LLIBRE A: BENS, DRETS I OBLIGACIONS DE L'ENT LOCAL**

EPÍGRAF: **I.2** **SERVEI PÚBLIC**

SUBEPÍGRAF: **I.2.C** **MOBLES**

CLASSIFICACIÓ	N. BÉ		QUANT. / DESCRIPCIÓ	C. GESTO / C. COST	T. ADQUISICIÓ	COST ADQUI. / D- ALTA	CENTRE / UBICACIÓ	PLANTA / ESPAI	V.B.C. / DOT. AMORT	F.A. / V.C.
202	330101	43269	1	TE	COMPRA	144,18	Can Marcet - c. de Pau Claris, 86-138		144,18	4,80
			CADIRA GIRATÒRIA			08/08/2025			4,80	139,38
203	330101	43270	4	SG	COMPRA	576,75	Edifici c. Narcís Giralt, 74		576,75	19,22
			CADIRA GIRATÒRIA			08/08/2025			19,22	557,53
204	330101	43271	2	IB	COMPRA	288,37	Edifici c. Narcís Giralt, 74		288,37	9,61
			CADIRA GIRATÒRIA			08/08/2025			9,61	278,76
205	330101	43272	2	SS	COMPRA	288,37	Vapor Codina - c. Blasco de Garay, 19		288,37	9,61
			CADIRA GIRATÒRIA			08/08/2025			9,61	278,76
206	330101	43273	1	DC	COMPRA	144,18	Casa Manau - c. de Sant Pau, 34-36		144,18	4,80
			CADIRA GIRATÒRIA			08/08/2025			4,80	139,38
207	330101	43274	5	CU	COMPRA	720,92	Ateneu - pl. Sant Roc, 10-11		720,92	24,03
			CADIRA GIRATÒRIA			08/08/2025			24,03	696,89
208	330101	43275	1	RC	COMPRA	144,18	Cal Balsach		144,18	4,80
			CADIRA GIRTÒRIA			08/08/2025			4,80	139,38
209	330101	43276	4	SS	COMPRA	576,73	Centre Cívic i Biblioteca de Can Puiggener		576,73	19,22
			CADIRA GIRATÒRIA			08/08/2025			19,22	557,51
210	330101	43277	2	SS	COMPRA	288,37	Centre Cívic Torre Romeu - pl. Montcortès, 1		288,37	9,61
			CADIRA GIRATÒRIA			08/08/2025			9,61	278,76

AJUNTAMENT-AJUNTAMENT DE SABADELL

LLIBRE A LLIBRE A: BENS, DRETS I OBLIGACIONS DE L'ENT LOCAL

EPÍGRAF: I.2 SERVEI PÚBLIC

SUBEPÍGRAF: I.2.C MOBLES

CLASSIFICACIÓ	N. BÉ	QUANT. / DESCRIPCIÓ	C. GESTO / C. COST	T. ADQUISICIÓ	COST ADQUI. / D- ALTA	CENTRE / UBICACIÓ	PLANTA / ESPAI	V.B.C. / DOT. AMORT	F.A. / V.C.
211 330101	43278	1	SS	COMPRA	144,18	Centre Cívic Ca n'Oriach - c. d'Arousa, 2-26		144,18	4,80
		CADIRA GIRATÒRIA			08/08/2025			4,80	139,38
212 300104	43280		GI	COMPRA	6.528,00	Edifici c. Narcís Giralt, 74		6.528,00	420,29
		TIC/2024/19 Subministrament d'equipament, LOT 2 Ampliació del			13/08/2025			420,29	6.107,71
213 300101	43281		GI	COMPRA	24.720,52	Edifici c. Narcís Giralt, 74		24.720,52	1.591,59
		TIC/2024/19 Subministrament d'equipament LOT 4 Servidors pel			13/08/2025			1.591,59	23.128,93
214 300101	43282		GI	COMPRA	24.720,52	Edifici c. Narcís Giralt, 74		24.720,52	1.591,59
		TIC/2024/19 Subministrament d'equipament LOT 4 Servidors pel			13/08/2025			1.591,59	23.128,93
215 300101	43283		GI	COMPRA	24.720,52	Edifici c. Narcís Giralt, 74		24.720,52	1.591,59
		TIC/2024/19 Subministrament d'equipament LOT 4 Servidors pel			13/08/2025			1.591,59	23.128,93
216 300101	43284		GI	COMPRA	24.720,51	Edifici c. Narcís Giralt, 74		24.720,51	1.591,59
		TIC/2024/19 Subministrament d'equipament LOT 4 Servidors pel			13/08/2025			1.591,59	23.128,92
217 300107	43286		TU	COMPRA	4.903,88	Casa Duran - c. del Pedregar, 5-19		4.903,88	232,87
		Monitor professional tàctil + suport			19/09/2025			232,87	4.671,01
218 300102	43287		TU	COMPRA	3.249,00	Casa Duran - c. del Pedregar, 5-19		3.249,00	154,29
		PC SHUTTLE WIN 10			19/09/2025			154,29	3.094,71
219 330201	43288		TU	COMPRA	1.486,28	Casa Duran - c. del Pedregar, 5-19		1.486,28	35,29

AJUNTAMENT-AJUNTAMENT DE SABADELL

LLIBRE A LLIBRE A: BENS, DRETS I OBLIGACIONS DE L'ENT LOCAL

EPÍGRAF: I.2 SERVEI PÚBLIC

SUBEPÍGRAF: I.2.C MOBLES

CLASSIFICACIÓ	N. BÉ	QUANT. / DESCRIPCIÓ	C. GESTO / C. COST	T. ADQUISICIÓ	COST ADQUI. / D- ALTA	CENTRE / UBICACIÓ	PLANTA / ESPAI	V.B.C. / DOT. AMORT	F.A. / V.C.
		CÀMARA 4K BRIO STREAM			19/09/2025			35,29	1.450,99
220 330201	43289		TU	COMPRA	3.244,06	Casa Duran - c. del Pedregar, 5-19		3.244,06	77,02
		REPRODUCTOR + CAIXA + KIT			19/09/2025			77,02	3.167,04
221 330206	43291	1	TU	COMPRA	3.063,60	Casa Duran - c. del Pedregar, 5-19		3.063,60	72,74
		ALTAVOZ ESFÉRICO COLGANTE			19/09/2025			72,74	2.990,86
222 330205	43292		TU	COMPRA	2.361,25	Casa Duran - c. del Pedregar, 5-19		2.361,25	56,06
		AMPLIFICADOR MEZCLADOR			19/09/2025			56,06	2.305,19
223 330205	43293		TU	COMPRA	1.596,72	Casa Duran - c. del Pedregar, 5-19		1.596,72	37,91
		REPRODUCTOR AUDIO ESTEREO			19/09/2025			37,91	1.558,81
224 330206	43294	1	TU	COMPRA	2.661,85	Casa Duran - c. del Pedregar, 5-19		2.661,85	63,20
		MICRO INALAMBRIC DE MÀ			19/09/2025			63,20	2.598,65
225 330206	43295	1	TU	COMPRA	2.483,31	Casa Duran - c. del Pedregar, 5-19		2.483,31	58,96
		SET MEGAFONIA PORTATIL+ KIT CABLEJAT			19/09/2025			58,96	2.424,35
226 300107	43296		TU	COMPRA	4.081,63	Casa Duran - c. del Pedregar, 5-19		4.081,63	193,83
		MONITOR TÀCTIL 4K + SUPORT			19/09/2025			193,83	3.887,80
227 300102	43297		TU	COMPRA	3.249,00	Casa Duran - c. del Pedregar, 5-19		3.249,00	154,29
		PC SHUTTLE WIN 10			19/09/2025			154,29	3.094,71

AJUNTAMENT-AJUNTAMENT DE SABADELL

LLIBRE A **LLIBRE A: BENS, DRETS I OBLIGACIONS DE L'ENT LOCAL**

EPÍGRAF: **I.2** **SERVEI PÚBLIC**

SUBEPÍGRAF: **I.2.C** **MOBLES**

CLASSIFICACIÓ	N. BÉ	QUANT. / DESCRIPCIÓ	C. GESTO / C. COST	T. ADQUISICIÓ	COST ADQUI. / D- ALTA	CENTRE / UBICACIÓ	PLANTA / ESPAI	V.B.C. / DOT. AMORT	F.A. / V.C.
228	300106 43299		TU	COMPRA	512,99	Casa Duran - c. del Pedregar, 5-19		512,99	24,36
		TABLET 4G			19/09/2025			24,36	488,63
229	300107 43300		TU	COMPRA	6.085,37	Casa Duran - c. del Pedregar, 5-19		6.085,37	288,98
		MONITOR 43" + LAMINA TÀCTIL + SUPORT MONITOR			19/09/2025			288,98	5.796,39
230	300102 43301		TU	COMPRA	3.249,07	Casa Duran - c. del Pedregar, 5-19		3.249,07	154,29
		PC SHUTTLE WIN10			19/09/2025			154,29	3.094,78
231	300104 43302		GI	COMPRA	119.443,41	Edifici c. Narcís Giralt, 74		119.443,41	7.199,32
		TIC/2023/18 Subministrament de dos Mobility controllers i de punts d'accés			22/08/2025			7.199,32	112.244,09
232	300104 43303		GI	COMPRA	119.443,41	Edifici c. Narcís Giralt, 74		119.443,41	7.199,32
		TIC/2023/18 Subministrament de dos Mobility controllers i de punts d'accés			22/08/2025			7.199,32	112.244,09
233	320103 43306		SA	COMPRA	1.818,74	Edifici pl. del Gas 2		1.818,74	66,91
		Mesurador d'humitat i temperatura			29/09/2025			66,91	1.751,83
234	330101 43317	4	GI	COMPRA	576,73	Edifici c. Narcís Giralt, 74		576,73	11,85
		CADIRA GIRATÒRIA			03/10/2025			11,85	564,88
235	330101 43318	1	SA	COMPRA	144,18	Casal Pere IV - Rambla, 67-71		144,18	2,96
		CADIRA GIRATÒRIA			03/10/2025			2,96	141,22
236	330101 43319	2	SG	COMPRA	288,37	Edifici c. Narcís Giralt, 74		288,37	5,92
		CADIRA GIRATÒRIA			03/10/2025			5,92	282,45

AJUNTAMENT-AJUNTAMENT DE SABADELL

LLIBRE A LLIBRE A: BENS, DRETS I OBLIGACIONS DE L'ENT LOCAL

EPÍGRAF: I.2 SERVEI PÚBLIC

SUBEPÍGRAF: I.2.C MOBLES

CLASSIFICACIÓ	N. BÉ	QUANT. / DESCRIPCIÓ	C. GESTO / C. COST	T. ADQUISICIÓ	COST ADQUI. / D- ALTA	CENTRE / UBICACIÓ	PLANTA / ESPAI	V.B.C. / DOT. AMORT	F.A. / V.C.
237 330101	43320	1	TE	COMPRA	144,18	Can Marcet - c. de Pau Claris, 86-138		144,18	2,96
		CADIRA GIRATÒRIA			03/10/2025			2,96	141,22
238 330101	43321	4	ED	COMPRA	576,73	Conservatori - Casa Brutau - c. Sant Oleguer 75-77		576,73	11,85
		CADIRA GIRATÒRIA			03/10/2025			11,85	564,88
239 330101	43322	1	DC	COMPRA	144,18	Casa Manau - c. de Sant Pau, 34-36		144,18	2,96
		CADIRA GIRATÒRIA			03/10/2025			2,96	141,22
240 330101	43323	20	SC	COMPRA	2.883,69	Can Marcet - c. de Pau Claris, 86-138		2.883,69	59,25
		CADIRA GIRATÒRIA			03/10/2025			59,25	2.824,44
241 330101	43324	1	SS	COMPRA	206,35	Can Marcet - c. de Pau Claris, 86-138		206,35	3,76
		ARMARI TAULELL DE FUSTA			13/10/2025			3,76	202,59
242 330206	43325	1	DC	COMPRA	2.471,69	Casa Manau - c. de Sant Pau, 34-36		2.471,69	46,83
		Equip de so, amb altaveus, micròfons i taula de mescles per a actes i accions			10/10/2025			46,83	2.424,86
243 330109	43328		TE	CONSTRUCCIÓ REALITZADA PER CONTRACTE AMB TERCERS	19.535,02	Parc central del Vallès		19.535,02	379,10
		Àrea de Calistènia			08/10/2025			379,10	19.155,92
244 330101	43329	11	INF	COMPRA	2.117,22	Edifici c. Narcís Giralt, 74		2.117,22	38,67
		Taula lloc operatiu 160x80 cm. color faig			13/10/2025			38,67	2.078,55

AJUNTAMENT-AJUNTAMENT DE SABADELL

LLIBRE A LLIBRE A: BENS, DRETS I OBLIGACIONS DE L'ENT LOCAL

EPÍGRAF: I.2 SERVEI PÚBLIC

SUBEPÍGRAF: I.2.C MOBLES

CLASSIFICACIÓ	N. BÉ	QUANT. / DESCRIPCIÓ	C. GESTO / C. COST	T. ADQUISICIÓ	COST ADQUI. / D- ALTA	CENTRE / UBICACIÓ	PLANTA / ESPAI	V.B.C. / DOT. AMORT	F.A. / V.C.
245 330101	43330	6	INF	COMPRA	1.109,47	Edifici c. Narcís Giralt, 74		1.109,47	20,26
		Taula lloc operatiu 140x80 cm. color faig			13/10/2025			20,26	1.089,21
246 330101	43331	1	GB	COMPRA	265,43	Casa Consistorial - pl. Sant Roc, 1		265,43	4,84
		Taula reunions rectangular 180x80 cm.			13/10/2025			4,84	260,59
247 300106	43337		PE	COMPRA	2.420,00	Complex Esportiu Municipal Sant Oleguer		2.420,00	88,40
		Projector Epson+Pantalla+suport+altaveus+instal			13/10/2025	CEM Sant Oleguer - Edifici Molí St Oleguer		88,40	2.331,60
248 300106	43338		PE	COMPRA	2.420,00	Complex Esportiu Municipal Sant Oleguer		2.420,00	88,40
		Projector Epson+pantalla+suport+altaveus+instal			13/10/2025	CEM Sant Oleguer - Edifici Molí St Oleguer		88,40	2.331,60
249 300106	43339		PE	COMPRA	2.420,00	Complex Esportiu Municipal Sant Oleguer		2.420,00	88,40
		Projector Epson+pantalla+suport+altaveus+instal			13/10/2025	CEM Sant Oleguer - Edifici Molí St Oleguer		88,40	2.331,60
250 300106	43340		PE	COMPRA	2.420,00	Complex Esportiu Municipal Sant Oleguer		2.420,00	88,40
		Projector Epson+pantalla+suport+altaveus+instal			13/10/2025	CEM Sant Oleguer - Edifici Molí St Oleguer		88,40	2.331,60
251 300106	43341		PE	COMPRA	2.420,00	Complex Esportiu Municipal Sant Oleguer		2.420,00	88,40
		Projector Epson+pantalla+suport+altaveus+instal			13/10/2025	CEM Sant Oleguer - Edifici Molí St Oleguer		88,40	2.331,60
252 300106	43342		PE	COMPRA	2.420,00	Complex Esportiu Municipal Sant Oleguer		2.420,00	88,40
		Projector Epson+pantalla+suport+altaveus+instal			13/10/2025	CEM Sant Oleguer - Edifici Molí St Oleguer		88,40	2.331,60

AJUNTAMENT-AJUNTAMENT DE SABADELL

LLIBRE A LLIBRE A: BENS, DRETS I OBLIGACIONS DE L'ENT LOCAL

EPÍGRAF: I.2 SERVEI PÚBLIC

SUBEPÍGRAF: I.2.C MOBLES

CLASSIFICACIÓ	N. BÉ		QUANT. / DESCRIPCIÓ	C. GESTO / C. COST	T. ADQUISICIÓ	COST ADQUI. / D- ALTA	CENTRE / UBICACIÓ	PLANTA / ESPAI	V.B.C. / DOT. AMORT	F.A. / V.C.
253	330206	43343	1	CU	COMPRA	3.300,00	La Sala Miguel Hernández - rda. Roureda, 22-24		3.300,00	57,26
			Taula de só Piccolo II			17/10/2025			57,26	3.242,74
254	300106	43344		CU	COMPRA	682,11	La Sala Miguel Hernández - rda. Roureda, 22-24		682,11	23,67
			Pantalla			17/10/2025			23,67	658,44
255	330101	43345	5	GI	COMPRA	720,93	Edifici c. Narcís Giralt, 74		720,93	11,52
			CADIRA GIRATÒRIA			23/10/2025			11,52	709,41
256	330101	43346	1	SE	COMPRA	144,18	Edifici c. Narcís Giralt, 74		144,18	2,30
			CADIRA GIRATÒRIA			23/10/2025			2,30	141,88
257	330101	43347	1	GB	COMPRA	144,18	Casa Consistorial - pl. Sant Roc, 1		144,18	2,30
			CADIRA GIRATÒRIA			23/10/2025			2,30	141,88
258	330101	43348	1	SS	COMPRA	144,18	c. de la Rambla, 22, 1º i 2ª plantes		144,18	2,30
			CADIRA GIRATÒRIA			23/10/2025			2,30	141,88
259	330106	43352		GB	COMPRA	1.246,63	Casa Consistorial - pl. Sant Roc, 1	Entresòl	1.246,63	39,84
			DESTRUCTORA			23/10/2025	Edifici Casa Consistorial		39,84	1.206,79
260	330106	43353		SG	COMPRA	1.246,64	Edifici c. Narcís Giralt, 74		1.246,64	39,84
			DESTRUCTORA			23/10/2025			39,84	1.206,80
261	310102	43354		CU	COMPRA	7.785,62	Can Marcet - c. de Pau Claris, 86-138		7.785,62	124,42
			Plataforma amb 2 eixos Alko, 4 rodes, llança d'enganxall i 4 potes			23/10/2025	Parc mòbil		124,42	7.661,20

AJUNTAMENT-AJUNTAMENT DE SABADELL

LLIBRE A **LLIBRE A: BENS, DRETS I OBLIGACIONS DE L'ENT LOCAL**

EPÍGRAF: **I.2** **SERVEI PÚBLIC**

SUBEPÍGRAF: **I.2.C** **MOBLES**

CLASSIFICACIÓ	N. BÉ	QUANT. / DESCRIPCIÓ	C. GESTO / C. COST	T. ADQUISICIÓ	COST ADQUI. / D- ALTA	CENTRE / UBICACIÓ	PLANTA / ESPAI	V.B.C. / DOT. AMORT	F.A. / V.C.
262	300101 43357		GI	COMPRA	200.000,00	Edifici c. Narcís Giralt, 74		200.000,00	6.392,69
		Cabina de discos			23/10/2025			6.392,69	193.607,31
263	300101 43358		GI	COMPRA	200.000,00	Edifici c. Narcís Giralt, 74		200.000,00	6.392,69
		Cabina de discos			23/10/2025			6.392,69	193.607,31
264	300104 43359		GI	COMPRA	23.267,81	Edifici c. Narcís Giralt, 74		23.267,81	743,71
		Switch de fibra			23/10/2025			743,71	22.524,10
265	300104 43360		GI	COMPRA	23.267,82	Edifici c. Narcís Giralt, 74		23.267,82	743,72
		Switch de fibra			23/10/2025			743,72	22.524,10
266	320103 43361		TE	COMPRA	1.296,47	Can Marcet - c. de Pau Claris, 86-138		1.296,47	39,07
		Equip portàtil composat per mesurador de terbolesa, clor lliure, pH i			16/10/2025			39,07	1.257,40
267	320103 43362		TE	COMPRA	1.296,40	Can Marcet - c. de Pau Claris, 86-138		1.296,40	39,06
		Equip portàtil composat per mesurador de terbolesa, clor lliure, pH i			16/10/2025			39,06	1.257,34
268	320103 43363		TE	COMPRA	1.296,40	Can Marcet - c. de Pau Claris, 86-138		1.296,40	39,06
		Equip portètil composat per mesurador de terbolera, clor lliure, pH i			16/10/2025			39,06	1.257,34
269	320103 43364		TE	COMPRA	1.296,40	Can Marcet - c. de Pau Claris, 86-138		1.296,40	39,06
		Equip portàtil composat per mesurador de terbolesa, clor lliure, pH i			16/10/2025			39,06	1.257,34
270	330103 43365	1	ES	COMPRA	5.995,54	Poliesportiu Gracia - c. Boccaccio, 6-68		5.995,54	103,48

AJUNTAMENT-AJUNTAMENT DE SABADELL

LLIBRE A **LLIBRE A: BENS, DRETS I OBLIGACIONS DE L'ENT LOCAL**

EPÍGRAF: **I.2** **SERVEI PÚBLIC**

SUBEPÍGRAF: **I.2.C** **MOBLES**

CLASSIFICACIÓ	N. BÉ	QUANT. / DESCRIPCIÓ	C. GESTO / C. COST	T. ADQUISICIÓ	COST ADQUI. / D- ALTA	CENTRE / UBICACIÓ	PLANTA / ESPAI	V.B.C. / DOT. AMORT	F.A. / V.C.
		MARCADOR ELECTRÒNIC			30/10/2025			103,48	5.892,06
271 320103	43366		TE	COMPRA	1.296,40	Can Marcet - c. de Pau Claris, 86-138		1.296,40	39,06
		Equip portàtil composat per mesurador de terbolesa, clor lliure, pH i			16/10/2025			39,06	1.257,34
272 320103	43367		TE	COMPRA	1.296,40	Can Marcet - c. de Pau Claris, 86-138		1.296,40	39,06
		Equip portètil composat per mesurador de terbolesa, clor llire, pH i temperatura			16/10/2025			39,06	1.257,34
273 320103	43368		TE	COMPRA	1.296,40	Can Marcet - c. de Pau Claris, 86-138		1.296,40	39,06
		Equip portètil composat per mesurador de terbolesa, clor lliure, pH i			16/10/2025			39,06	1.257,34
274 320103	43369		TE	COMPRA	1.296,40	Can Marcet - c. de Pau Claris, 86-138		1.296,40	39,06
		Equip portàtil composat per mesurador de terbolesa, clor lliure, pH i			16/10/2025			39,06	1.257,34
275 320103	43370		TE	COMPRA	1.296,40	Can Marcet - c. de Pau Claris, 86-138		1.296,40	39,06
		Equip portàtil composat per mesurador de terbolesa, clor lliure, pH i			16/10/2025			39,06	1.257,34
276 320103	43371		TE	COMPRA	1.296,40	Can Marcet - c. de Pau Claris, 86-138		1.296,40	39,06
		Equip portàtil composat per mesurador de terbolesa, clor llire, PH i			16/10/2025			39,06	1.257,34
277 320103	43372		TE	COMPRA	1.296,40	Can Marcet - c. de Pau Claris, 86-138		1.296,40	39,06
		Equip portètil composat per mesurador de terbolesa, clor lliure, pH i			16/10/2025			39,06	1.257,34

AJUNTAMENT-AJUNTAMENT DE SABADELL

LLIBRE A **LLIBRE A: BENS, DRETS I OBLIGACIONS DE L'ENT LOCAL**

EPÍGRAF: **I.2** **SERVEI PÚBLIC**

SUBEPÍGRAF: **I.2.C** **MOBLES**

CLASSIFICACIÓ	N. BÉ	QUANT. / DESCRIPCIÓ	C. GESTO / C. COST	T. ADQUISICIÓ	COST ADQUI. / D- ALTA	CENTRE / UBICACIÓ	PLANTA / ESPAI	V.B.C. / DOT. AMORT	F.A. / V.C.
278 320103	43373		TE	COMPRA	1.296,40	Can Marcet - c. de Pau Claris, 86-138		1.296,40	39,06
		Equip portàtil composat per mesurador de terbolesa, clor lliure, PH i			16/10/2025			39,06	1.257,34
279 330104	43374		ED	COMPRA	2.141,70	Escola bressol Espronceda - c. Tintorers, 6		2.141,70	42,54
		Aire acondicionat portàtil			04/11/2025			42,54	2.099,16
280 330104	43375		ED	COMPRA	1.784,75	Vapor Buixeda Nou - c. de Sant Pau, 104		1.784,75	35,45
		Aparells d'aire acondicionat portàtil			04/11/2025			35,45	1.749,30
281 330104	43376		ED	COMPRA	1.070,85	Escola Bressol Can Llong - c. Praga, 59-61		1.070,85	21,27
		Aparell aire acondicionat portàtil			04/11/2025			21,27	1.049,58
282 330104	43377		ED	COMPRA	2.855,60	Escola bressol Arraona - c. de la Palma, 77-81		2.855,60	56,72
		Aparell aire acondicionat portàtil			04/11/2025			56,72	2.798,88
283 330104	43378		ED	COMPRA	1.427,80	Escola Bressol Andreu Castells		1.427,80	28,36
		Aire acondicionat portàtil			04/11/2025			28,36	1.399,44
284 330104	43379		ED	COMPRA	1.427,80	Escola Bressol Joaquim Blume - rda. Bellesguard		1.427,80	28,36
		Aire acondicionat portàtil			04/11/2025			28,36	1.399,44
285 330104	43380		ED	COMPRA	1.427,80	Escola bressol CEIP Joan Montllor - c. Segre, 2-14		1.427,80	28,36
		Aparells aire acondicionat portàtil			04/11/2025			28,36	1.399,44
286 330104	43381		ED	COMPRA	1.070,85	CEIP i Escola Bressol Calvet d'Estrella		1.070,85	21,27

AJUNTAMENT-AJUNTAMENT DE SABADELL

LLIBRE A LLIBRE A: BENS, DRETS I OBLIGACIONS DE L'ENT LOCAL

EPÍGRAF: I.2 SERVEI PÚBLIC

SUBEPÍGRAF: I.2.C MOBLES

CLASSIFICACIÓ	N. BÉ	QUANT. / DESCRIPCIÓ	C. GESTO / C. COST	T. ADQUISICIÓ	COST ADQUI. / D- ALTA	CENTRE / UBICACIÓ	PLANTA / ESPAI	V.B.C. / DOT. AMORT	F.A. / V.C.
		Aparells aire acondicionat portàtil			04/11/2025			21,27	1.049,58
287 330104	43382		ED	COMPRA	1.070,85	Escola bressol Creu Alta - c. Sant Maties, 6		1.070,85	21,27
		Aparells aire acondicionat portàtil			04/11/2025			21,27	1.049,58
288 330101	43383	4	SG	COMPRA	576,73	Edifici c. Narcís Giralt, 74		576,73	8,29
		CADIRA GIRATÒRIA			30/10/2025			8,29	568,44
289 330601	43391	3	ED	COMPRA	186,15	Escola bressol Espronceda - c. Tintorers, 6		186,15	2,33
		Caixa d'emmagatzematge 135 litres			07/11/2025			2,33	183,82
290 330601	43392	1	ED	COMPRA	49,05	Escola bressol Espronceda - c. Tintorers, 6		49,05	0,61
		Contenidor de bolquers UP Angelcare 50 bolquers			07/11/2025			0,61	48,44
291 330601	43393	2	ED	COMPRA	454,28	Escola bressol Espronceda - c. Tintorers, 6		454,28	5,70
		Moble blanc+rodes de 4 caselles			07/11/2025			5,70	448,58
292 330601	43394	2	ED	COMPRA	877,71	Escola bressol Espronceda - c. Tintorers, 6		877,71	11,02
		Taula plegable a la paret 150 x 70 t1			07/11/2025			11,02	866,69
293 330103	43397	1	ES	COMPRA	5.442,82	Camp de futbol La Creu - c. Pardo Bazan, 19-73		5.442,82	82,01
		MARCADOR ELECTRÒNIC			07/11/2025			82,01	5.360,81
294 330102	43398	20	ES	COMPRA	5.793,48	Complex Esportiu Municipal Sant Oleguer		5.793,48	72,74
		TAULA DE PICNIC			07/11/2025	CEM Sant Oleguer - Magatzem i Serveis La Bassa		72,74	5.720,74

AJUNTAMENT-AJUNTAMENT DE SABADELL

LLIBRE A **LLIBRE A: BENS, DRETS I OBLIGACIONS DE L'ENT LOCAL**

EPÍGRAF: **I.2** **SERVEI PÚBLIC**

SUBEPÍGRAF: **I.2.C** **MOBLES**

CLASSIFICACIÓ	N. BÉ	QUANT. / DESCRIPCIÓ	C. GESTO / C. COST	T. ADQUISICIÓ	COST ADQUI. / D- ALTA	CENTRE / UBICACIÓ	PLANTA / ESPAI	V.B.C. / DOT. AMORT	F.A. / V.C.
295 320105	43400		SC	COMPRA	956,67	Can Marcet - c. de Pau Claris, 86-138		956,67	14,41
		Equip de comunicació portàtil (emissora de radiocomunicació)			07/11/2025	Edifici Can Marcet		14,41	942,26
296 320105	43401		SC	COMPRA	956,67	Can Marcet - c. de Pau Claris, 86-138		956,67	14,41
		Equip de comunicació portàtil (emissora de radiocomunicació)			07/11/2025	Edifici Can Marcet		14,41	942,26
297 320105	43402		SC	COMPRA	956,67	Can Marcet - c. de Pau Claris, 86-138		956,67	14,41
		Equip de comunicació portàtil (emissora de radiocomunicació)			07/11/2025	Edifici Can Marcet		14,41	942,26
298 320105	43403		SC	COMPRA	956,67	Can Marcet - c. de Pau Claris, 86-138		956,67	14,41
		Equip de comunicació portàtil (emissora de radiocomunicació)			07/11/2025	Edifici Can Marcet		14,41	942,26
299 320105	43404		SC	COMPRA	956,67	Can Marcet - c. de Pau Claris, 86-138		956,67	14,41
		Equip de comunicació portàtil (emissora de radiocomunicació)			07/11/2025	Edifici Can Marcet		14,41	942,26
300 320105	43405		SC	COMPRA	956,67	Can Marcet - c. de Pau Claris, 86-138		956,67	14,41
		Equip de comunicació portàtil (emissora de radiocomunicació)			07/11/2025	Edifici Can Marcet		14,41	942,26
301 320105	43406		SC	COMPRA	956,68	Can Marcet - c. de Pau Claris, 86-138		956,68	14,41
		Equip de comunicació portàtil (emissora de radiocomunicació)			07/11/2025	Edifici Can Marcet		14,41	942,27
302 320105	43407		SC	COMPRA	956,68	Can Marcet - c. de Pau Claris, 86-138		956,68	14,41

AJUNTAMENT-AJUNTAMENT DE SABADELL

LLIBRE A **LLIBRE A: BENS, DRETS I OBLIGACIONS DE L'ENT LOCAL**

EPÍGRAF: **I.2** **SERVEI PÚBLIC**

SUBEPÍGRAF: **I.2.C** **MOBLES**

CLASSIFICACIÓ		N. BÉ	QUANT. / DESCRIPCIÓ	C. GESTO / C. COST	T. ADQUISICIÓ	COST ADQUI. / D- ALTA	CENTRE / UBICACIÓ	PLANTA / ESPAI	V.B.C. / DOT. AMORT	F.A. / V.C.
			Equip de comunicació portàtil (emissora de radiocomunicació)			07/11/2025	Edifici Can Marcet		14,41	942,27
303	320105	43408		SC	COMPRA	956,68	Can Marcet - c. de Pau Claris, 86-138		956,68	14,41
			Equip de comunicació portàtil (emissora de radiocomunicació)			07/11/2025	Edifici Can Marcet		14,41	942,27
304	320105	43409		SC	COMPRA	956,68	Can Marcet - c. de Pau Claris, 86-138		956,68	14,41
			Equip de comunicació portàtil (emissora de radiocomunicació)			07/11/2025	Edifici Can Marcet		14,41	942,27
305	330102	43410	1	ED	COMPRA	23.559,11	CEIP Can Déu - c. de la Prada, 1-35		23.559,11	48,40
			Tendalls Escola Bressol Can Deu			23/12/2025			48,40	23.510,71
306	330102	43411	1	ED	COMPRA	23.559,11	CEIP La Roureda - c. de Rialb, 1-9		23.559,11	48,40
			Tendalls CEIP Roureda			23/12/2025			48,40	23.510,71
307	330102	43412	1	ED	COMPRA	38.220,10	CEIP Can Rull - av. de Lluís Companys, 67-69		38.220,10	78,53
			Tendalls CEIP Can Rull			23/12/2025			78,53	38.141,57
308	330102	43413	1	ED	COMPRA	47.118,22	CEIP Sant Julià - c. de Vinhamala, 1-27		47.118,22	96,81
			Tendalls CEIP Sant Julià			23/12/2025			96,81	47.021,41
309	330102	43414	1	ED	COMPRA	31.853,49	CEIP i Escola Bressol Calvet d'Estrella		31.853,49	65,45
			Tendalls EB Calvet Estrella			23/12/2025			65,45	31.788,04
310	330102	43415	1	ED	COMPRA	47.118,22	CEIP Teresa Claramunt - ctra. Molins Rei, 83-119		47.118,22	96,81
			Tendalls CEIP Teresa Claramunt			23/12/2025			96,81	47.021,41

AJUNTAMENT-AJUNTAMENT DE SABADELL

LLIBRE A LLIBRE A: BENS, DRETS I OBLIGACIONS DE L'ENT LOCAL

EPÍGRAF: I.2 SERVEI PÚBLIC

SUBEPÍGRAF: I.2.C MOBLES

CLASSIFICACIÓ	N. BÉ		QUANT. / DESCRIPCIÓ	C. GESTO / C. COST	T. ADQUISICIÓ	COST ADQUI. / D- ALTA	CENTRE / UBICACIÓ	PLANTA / ESPAI	V.B.C. / DOT. AMORT	F.A. / V.C.
311	330102	43416	1	ED	COMPRA	30.755,35	Antic CEIP Cifuentes - c. de Turina, 1-19		30.755,35	63,19
			Tendalls CEIP Cifuentes			23/12/2025			63,19	30.692,16
312	330102	43417	1	ED	COMPRA	39.485,86	CEE Francesc Bellapart - c. d'irlanda, 13-15		39.485,86	81,13
			CEIP Francesc Bellapart			23/12/2025			81,13	39.404,73
313	330102	43418	1	ED	COMPRA	31.853,49	Escola bressol Arraona - c. de la Palma, 77-81		31.853,49	65,45
			Tendalls EB Arraona			23/12/2025			65,45	31.788,04
314	330102	43419	3	TE	COMPRA	3.884,10	c. de Goya		3.884,10	42,56
			Jardineres de fusta tractada amb forro de geotextil interior			14/11/2025			42,56	3.841,54
315	320101	43424		TE	COMPRA	1.703,12	Can Marcet - c. de Pau Claris, 86-138		1.703,12	21,77
			Màquina polvoritzadora de pintura sense aire comprimit			06/11/2025			21,77	1.681,35
316	330107	43425		CU	COMPRA	2.971,76	Ateneu - pl. Sant Roc, 10-11		2.971,76	34,60
			Duess estatues Soldadets de plom de 190 cm			11/11/2025			34,60	2.937,16
317	330101	43444	1	SC	COMPRA	11.666,11	Can Marcet - c. de Pau Claris, 86-138		11.666,11	114,53
			Subministrament i muntage de mobiliari a les dependencies d'atestats			19/11/2025	Edifici Can Marcet		114,53	11.551,58
318	330101	43445	1	SC	COMPRA	23.414,33	Can Marcet - c. de Pau Claris, 86-138		23.414,33	229,86
			Subministrament i muntatge de mobiliari i complements de la zona			19/11/2025	Edifici Can Marcet		229,86	23.184,47

AJUNTAMENT-AJUNTAMENT DE SABADELL

LLIBRE A LLIBRE A: BENS, DRETS I OBLIGACIONS DE L'ENT LOCAL

EPÍGRAF: I.2 SERVEI PÚBLIC

SUBEPÍGRAF: I.2.C MOBLES

CLASSIFICACIÓ	N. BÉ	QUANT. / DESCRIPCIÓ	C. GESTO / C. COST	T. ADQUISICIÓ	COST ADQUI. / D- ALTA	CENTRE / UBICACIÓ	PLANTA / ESPAI	V.B.C. / DOT. AMORT	F.A. / V.C.
319 330501	43458	1	SS	COMPRA	779,90	c. de la Rambla, 22, 1º i 2ª plantes		779,90	1,78
		Grua amb arnès			22/12/2025			1,78	778,12
320 330501	43459	1	SS	COMPRA	779,90	c. de la Rambla, 22, 1º i 2ª plantes		779,90	1,78
		Grua amb arnès			22/12/2025			1,78	778,12
321 330501	43460	1	SS	COMPRA	779,90	c. de la Rambla, 22, 1º i 2ª plantes		779,90	1,78
		Grua amb arnès			22/12/2025			1,78	778,12
322 330501	43461	1	SS	COMPRA	779,90	c. de la Rambla, 22, 1º i 2ª plantes		779,90	1,78
		Grua amb arnés			22/12/2025			1,78	778,12
323 330501	43462	1	SS	COMPRA	187,55	c. de la Rambla, 22, 1º i 2ª plantes		187,55	0,42
		Barana de llit universal			22/12/2025			0,42	187,13
324 330501	43463	1	SS	COMPRA	187,55	c. de la Rambla, 22, 1º i 2ª plantes		187,55	0,42
		Barana de llit universal			22/12/2025			0,42	187,13
325 330204	43464		CU	COMPRA	5.409,79	Ca l'Estruch - Centre de producció i creació		5.409,79	34,58
		6 uts Capa protectora Taraflex Bateco Gerfloor de 30x1,5m i 11 uts cinta			04/12/2025	Ca l'Estruch - La Vela		34,58	5.375,21
326 330101	43470	1	DC	COMPRA	144,18	Casa Manau - c. de Sant Pau, 34-36		144,18	1,11
		CADIRA GIRATÒRIA			28/11/2025			1,11	143,07
327 330101	43471	1	TE	COMPRA	144,18	Can Marcet - c. de Pau Claris, 86-138		144,18	1,11

AJUNTAMENT-AJUNTAMENT DE SABADELL

LLIBRE A LLIBRE A: BENS, DRETS I OBLIGACIONS DE L'ENT LOCAL

EPÍGRAF: I.2 SERVEI PÚBLIC

SUBEPÍGRAF: I.2.C MOBLES

CLASSIFICACIÓ	N. BÉ	QUANT. / DESCRIPCIÓ	C. GESTO / C. COST	T. ADQUISICIÓ	COST ADQUI. / D- ALTA	CENTRE / UBICACIÓ	PLANTA / ESPAI	V.B.C. / DOT. AMORT	F.A. / V.C.
		CADIRA GIRATÒRIA			28/11/2025			1,11	143,07
328 330101	43472	5	SC	COMPRA	957,54	Can Marcet - c. de Pau Claris, 86-138		957,54	7,43
		CADIRA GIRTÒRIA CONDICIONS ESPECIALS: RESPATLLER ALT,			28/11/2025			7,43	950,11
329 330101	43473	12	SC	COMPRA	1.730,20	Can Marcet - c. de Pau Claris, 86-138		1.730,20	13,43
		CADIRA GIRATÒRIA			28/11/2025			13,43	1.716,77
330 330101	43474	41	SG	COMPRA	5.911,53	Edifici c. Narcís Giralt, 74		5.911,53	45,88
		CADIRA GIRATÒRIA			28/11/2025			45,88	5.865,65
331 330101	43475	1	SG	COMPRA	167,85	Edifici c. Narcís Giralt, 74		167,85	1,30
		CADIRA GIRATÒRIA AMB BRAÇOS			28/11/2025			1,30	166,55
332 330101	43476	2	SG	COMPRA	335,70	Edifici c. Narcís Giralt, 74		335,70	2,60
		CADIRA GIRATÒRIA AMB BRAÇOS			28/11/2025			2,60	333,10
333 300102	43480		ED	COMPRA	691,98	Escola Bressol Andreu Castells		691,98	6,95
		1 Ordinador de sobretaula			10/12/2025			6,95	685,03
334 300103	43481		ED	COMPRA	787,50	Escola Bressol Andreu Castells		787,50	7,91
		1 Ordinador portàtil			10/12/2025			7,91	779,59
335 300102	43482		ED	COMPRA	691,98	Escola bressol Arraona - c. de la Palma, 77-81		691,98	6,95
		1 Ordinador de sobretaula			10/12/2025			6,95	685,03
336 300103	43483		ED	COMPRA	787,50	Escola bressol Arraona - c. de la Palma, 77-81		787,50	7,91

AJUNTAMENT-AJUNTAMENT DE SABADELL

LLIBRE A LLIBRE A: BENS, DRETS I OBLIGACIONS DE L'ENT LOCAL

EPÍGRAF: I.2 SERVEI PÚBLIC

SUBEPÍGRAF: I.2.C MOBLES

CLASSIFICACIÓ	N. BÉ	QUANT. / DESCRIPCIÓ	C. GESTO / C. COST	T. ADQUISICIÓ	COST ADQUI. / D- ALTA	CENTRE / UBICACIÓ	PLANTA / ESPAI	V.B.C. / DOT. AMORT	F.A. / V.C.
		1 Ordinador portàtil			10/12/2025			7,91	779,59
337 300102	43484		ED	COMPRA	691,98	Escola Bressol Can Llong - c. Praga, 59-61		691,98	6,95
		1 Ordinador de sobretaula			10/12/2025			6,95	685,03
338 300103	43485		ED	COMPRA	787,50	Escola Bressol Can Llong - c. Praga, 59-61		787,50	7,91
		1 Ordinador portàtil			10/12/2025			7,91	779,59
339 300102	43486		ED	COMPRA	691,98	Escola Bressol Can Llong - c. Praga, 59-61		691,98	6,95
		1 Ordinador de sobretaula			10/12/2025			6,95	685,03
340 300105	43487		ED	COMPRA	350,42	Escola Bressol Can Llong - c. Praga, 59-61		350,42	3,52
		1 Impressora làser multifunció			10/12/2025			3,52	346,90
341 300102	43488		ED	COMPRA	691,98	Escola Bressol Can Puiggener - c. Puig de la Creu		691,98	6,95
		1 Ordinador de sobretaula			10/12/2025			6,95	685,03
342 300103	43489		ED	COMPRA	787,50	Escola Bressol Can Puiggener - c. Puig de la Creu		787,50	7,91
		1 Ordinador portàtil			10/12/2025			7,91	779,59
343 300105	43490		ED	COMPRA	350,42	Escola Bressol Can Puiggener - c. Puig de la Creu		350,42	3,52
		1 Impressora làser multifunció			10/12/2025			3,52	346,90
344 300102	43491		ED	COMPRA	691,98	Escola bressol Creu Alta - c. Sant Maties, 6		691,98	6,95

AJUNTAMENT-AJUNTAMENT DE SABADELL

LLIBRE A **LLIBRE A: BENS, DRETS I OBLIGACIONS DE L'ENT LOCAL**

EPÍGRAF: **I.2** **SERVEI PÚBLIC**

SUBEPÍGRAF: **I.2.C** **MOBLES**

CLASSIFICACIÓ	N. BÉ	QUANT. / DESCRIPCIÓ	C. GESTO / C. COST	T. ADQUISICIÓ	COST ADQUI. / D- ALTA	CENTRE / UBICACIÓ	PLANTA / ESPAI	V.B.C. / DOT. AMORT	F.A. / V.C.
		1 Ordinador de sobretaula			10/12/2025			6,95	685,03
345	300102 43492		ED	COMPRA	691,98	Escola bressol Creu Alta - c. Sant Maties, 6		691,98	6,95
		1 Ordinador de sobretaula			10/12/2025			6,95	685,03
346	300103 43493		ED	COMPRA	787,50	Escola bressol Creu Alta - c. Sant Maties, 6		787,50	7,91
		1 Ordinador portàtil			10/12/2025			7,91	779,59
347	300102 43494		ED	COMPRA	691,98	Escola bressol Espronceda - c. Tintorers, 6		691,98	6,95
		1 Ordinador de sobretaula			10/12/2025			6,95	685,03
348	300102 43495		ED	COMPRA	691,98	Escola bressol Espronceda - c. Tintorers, 6		691,98	6,95
		1 Ordinador de sobretaula			10/12/2025			6,95	685,03
349	300102 43496		ED	COMPRA	691,98	Escola bressol Espronceda - c. Tintorers, 6		691,98	6,95
		1 Ordinador de sobretaula			10/12/2025			6,95	685,03
350	300103 43497		ED	COMPRA	787,50	Escola bressol Espronceda - c. Tintorers, 6		787,50	7,91
		1 Ordinador portàtil			10/12/2025			7,91	779,59
351	300105 43498		ED	COMPRA	350,42	Escola bressol Espronceda - c. Tintorers, 6		350,42	3,52
		1 Impressora làser multifunció			10/12/2025			3,52	346,90
352	300102 43499		ED	COMPRA	691,98	Escola Bressol Joaquim Blume - rda. Bellesguard		691,98	6,95
		1 Ordinador de sobretaula			10/12/2025			6,95	685,03

AJUNTAMENT-AJUNTAMENT DE SABADELL

LLIBRE A LLIBRE A: BENS, DRETS I OBLIGACIONS DE L'ENT LOCAL

EPÍGRAF: I.2 SERVEI PÚBLIC

SUBEPÍGRAF: I.2.C MOBLES

CLASSIFICACIÓ	N. BÉ	QUANT. / DESCRIPCIÓ	C. GESTO / C. COST	T. ADQUISICIÓ	COST ADQUI. / D- ALTA	CENTRE / UBICACIÓ	PLANTA / ESPAI	V.B.C. / DOT. AMORT	F.A. / V.C.
353	300103 43500		ED	COMPRA	787,50	Escola Bressol Joaquim Blume - rda. Bellesguard		787,50	7,91
		1 Ordinador portàtil			10/12/2025			7,91	779,59
354	300102 43501		ED	COMPRA	691,98	Vapor Buixeda Nou - c. de Sant Pau, 104		691,98	6,95
		1 Ordinador de sobretaula			10/12/2025			6,95	685,03
355	300102 43502		ED	COMPRA	691,98	Vapor Buixeda Nou - c. de Sant Pau, 104		691,98	6,95
		1 Ordinador de sobretaula			10/12/2025			6,95	685,03
356	300102 43503		ED	COMPRA	691,98	Vapor Buixeda Nou - c. de Sant Pau, 104		691,98	6,95
		1 Ordinador de sobretaula			10/12/2025			6,95	685,03
357	300102 43504		ED	COMPRA	691,98	Vapor Buixeda Nou - c. de Sant Pau, 104		691,98	6,95
		1 Ordinador de sobretaula			10/12/2025			6,95	685,03
358	300103 43505		ED	COMPRA	787,50	Vapor Buixeda Nou - c. de Sant Pau, 104		787,50	7,91
		1 Ordinador portàtil			10/12/2025			7,91	779,59
359	300102 43506		ED	COMPRA	691,98	CEIP i Escola Bressol Calvet d'Estrella		691,98	6,95
		1 Ordinador de sobretaula			10/12/2025			6,95	685,03
360	300103 43507		ED	COMPRA	787,50	CEIP i Escola Bressol Calvet d'Estrella		787,50	7,91
		1 Ordinador portàtil			10/12/2025			7,91	779,59
361	300102 43508		ED	COMPRA	691,98	Escola bressol CEIP Joan Montllor - c. Segre, 2-14		691,98	6,95

AJUNTAMENT-AJUNTAMENT DE SABADELL

LLIBRE A LLIBRE A: BENS, DRETS I OBLIGACIONS DE L'ENT LOCAL

EPÍGRAF: I.2 SERVEI PÚBLIC

SUBEPÍGRAF: I.2.C MOBLES

CLASSIFICACIÓ	N. BÉ	QUANT. / DESCRIPCIÓ	C. GESTO / C. COST	T. ADQUISICIÓ	COST ADQUI. / D- ALTA	CENTRE / UBICACIÓ	PLANTA / ESPAI	V.B.C. / DOT. AMORT	F.A. / V.C.
		1 Ordinador de sobretaula			10/12/2025			6,95	685,03
362 300103	43509		ED	COMPRA	787,50	Escola bressol CEIP Joan Montllor - c. Segre, 2-14		787,50	7,91
		1 Ordinador portàtil			10/12/2025			7,91	779,59
363 300102	43510		ED	COMPRA	691,98	CEIP i Escola Bressol La Romànica		691,98	6,95
		1 Ordinador de sobretaula			10/12/2025			6,95	685,03
364 300102	43511		ED	COMPRA	691,98	CEIP i Escola Bressol La Romànica		691,98	6,95
		1 Ordinador de sobretaula			10/12/2025			6,95	685,03
365 300103	43512		ED	COMPRA	787,50	CEIP i Escola Bressol La Romànica		787,50	7,91
		1 Ordinador portàtil			10/12/2025			7,91	779,59
366 300103	43513		ED	COMPRA	787,50	Vapor Codina - c. Blasco de Garay, 19		787,50	7,91
		1 Ordinador portàtil			10/12/2025			7,91	779,59
367 300103	43514		ED	COMPRA	787,50	Vapor Codina - c. Blasco de Garay, 19		787,50	7,91
		1 Ordinador portàtil			10/12/2025			7,91	779,59
368 300105	43515		ED	COMPRA	1.165,00	Vapor Codina - c. Blasco de Garay, 19		1.165,00	11,70
		1 Escàner OME			10/12/2025			11,70	1.153,30
369 330104	43516		ED	COMPRA	337,25	Vapor Codina - c. Blasco de Garay, 19		337,25	2,54
		1 Pantalla TV 43" sala reunions			10/12/2025			2,54	334,71

AJUNTAMENT-AJUNTAMENT DE SABADELL

LLIBRE A LLIBRE A: BENS, DRETS I OBLIGACIONS DE L'ENT LOCAL

EPÍGRAF: I.2 SERVEI PÚBLIC

SUBEPÍGRAF: I.2.C MOBLES

CLASSIFICACIÓ	N. BÉ	QUANT. / DESCRIPCIÓ	C. GESTO / C. COST	T. ADQUISICIÓ	COST ADQUI. / D- ALTA	CENTRE / UBICACIÓ	PLANTA / ESPAI	V.B.C. / DOT. AMORT	F.A. / V.C.
370 330102	43517	1	TE	COMPRA	2.934,25	c. de Jacquard		2.934,25	10,04
		Totem cartellera 1140x1750 mm. Composició i Ttotem			17/12/2025			10,04	2.924,21
371 300103	43518		ED	COMPRA	787,50	Conservatori - Casa Brutau - c. Sant Oleguer 75-77		787,50	7,91
		1 Ordinador portàtil			10/12/2025			7,91	779,59
372 300103	43519		ED	COMPRA	787,50	Conservatori - Casa Brutau - c. Sant Oleguer 75-77		787,50	7,91
		1 Ordinador portàtil			10/12/2025			7,91	779,59
373 300103	43520		ED	COMPRA	787,50	Conservatori - Casa Brutau - c. Sant Oleguer 75-77		787,50	7,91
		1 Ordinador portàtil			10/12/2025			7,91	779,59
374 300103	43521		ED	COMPRA	787,50	Conservatori - Casa Brutau - c. Sant Oleguer 75-77		787,50	7,91
		1 Ordinador portàtil			10/12/2025			7,91	779,59
375 300103	43522		ED	COMPRA	787,50	Conservatori - Casa Brutau - c. Sant Oleguer 75-77		787,50	7,91
		1 Ordinador portàtil			10/12/2025			7,91	779,59
376 300103	43523		ED	COMPRA	787,50	Conservatori - Casa Brutau - c. Sant Oleguer 75-77		787,50	7,91
		1 Ordinador portàtil			10/12/2025			7,91	779,59
377 300103	43524		ED	COMPRA	787,50	Conservatori - Casa Brutau - c. Sant Oleguer 75-77		787,50	7,91
		1 Ordinador portàtil			10/12/2025			7,91	779,59
378 300103	43525		ED	COMPRA	787,50	Conservatori - Casa Brutau - c. Sant Oleguer 75-77		787,50	7,91

AJUNTAMENT-AJUNTAMENT DE SABADELL

LLIBRE A LLIBRE A: BENS, DRETS I OBLIGACIONS DE L'ENT LOCAL

EPÍGRAF: I.2 SERVEI PÚBLIC

SUBEPÍGRAF: I.2.C MOBLES

CLASSIFICACIÓ	N. BÉ	QUANT. / DESCRIPCIÓ	C. GESTO / C. COST	T. ADQUISICIÓ	COST ADQUI. / D- ALTA	CENTRE / UBICACIÓ	PLANTA / ESPAI	V.B.C. / DOT. AMORT	F.A. / V.C.
		1 Ordinador portàtil			10/12/2025			7,91	779,59
379 300103	43526		ED	COMPRA	787,50	Conservatori - Casa Brutau - c. Sant Oleguer 75-77		787,50	7,91
		1 Ordinador portàtil			10/12/2025			7,91	779,59
380 300103	43527		ED	COMPRA	787,50	Conservatori - Casa Brutau - c. Sant Oleguer 75-77		787,50	7,91
		1 Ordinador portàtil			10/12/2025			7,91	779,59
381 300105	43528		ED	COMPRA	350,42	Conservatori - Casa Brutau - c. Sant Oleguer 75-77		350,42	3,52
		1 Impressora làser multifunció			10/12/2025			3,52	346,90
382 300105	43529		ED	COMPRA	350,42	Conservatori - Casa Brutau - c. Sant Oleguer 75-77		350,42	3,52
		1 Impressora làser multifunció			10/12/2025			3,52	346,90
383 300105	43530		ED	COMPRA	350,42	Conservatori - Casa Brutau - c. Sant Oleguer 75-77		350,42	3,52
		1 Impressora làser multifunció			10/12/2025			3,52	346,90
384 330205	43531		ED	COMPRA	107,17	Conservatori - Casa Brutau - c. Sant Oleguer 75-77		107,17	0,53
		1 Interfície d'àudio			10/12/2025			0,53	106,64
385 330205	43532		ED	COMPRA	107,17	Conservatori - Casa Brutau - c. Sant Oleguer 75-77		107,17	0,53
		1 Interfície d'àudio			10/12/2025			0,53	106,64
386 330206	43533	1	ED	COMPRA	214,35	Conservatori - Casa Brutau - c. Sant Oleguer 75-77		214,35	1,07
		Altaveu monitor d'estudi			10/12/2025			1,07	213,28

AJUNTAMENT-AJUNTAMENT DE SABADELL

LLIBRE A LLIBRE A: BENS, DRETS I OBLIGACIONS DE L'ENT LOCAL

EPÍGRAF: I.2 SERVEI PÚBLIC

SUBEPÍGRAF: I.2.C MOBLES

CLASSIFICACIÓ	N. BÉ	QUANT. / DESCRIPCIÓ	C. GESTO / C. COST	T. ADQUISICIÓ	COST ADQUI. / D- ALTA	CENTRE / UBICACIÓ	PLANTA / ESPAI	V.B.C. / DOT. AMORT	F.A. / V.C.
387 330206	43534	1	ED	COMPRA	214,35	Conservatori - Casa Brutau - c. Sant Oleguer 75-77		214,35	1,07
		Altaveu monitor d'estudi			10/12/2025			1,07	213,28
388 330401	43535		ED	COMPRA	241,37	Conservatori - Casa Brutau - c. Sant Oleguer 75-77		241,37	1,45
		1 Teclat MIDI USB			10/12/2025			1,45	239,92
389 330401	43536		ED	COMPRA	241,37	Conservatori - Casa Brutau - c. Sant Oleguer 75-77		241,37	1,45
		1 Teclat MIDI USB			10/12/2025			1,45	239,92
390 300102	43537		ED	COMPRA	691,98	Centre Cívic Sant Oleguer - c. Sol i Padrís, 87-93		691,98	6,95
		1 Ordinador de sobretaula			10/12/2025			6,95	685,03
391 300103	43538		ED	COMPRA	787,50	Centre Cívic Sant Oleguer - c. Sol i Padrís, 87-93		787,50	7,91
		1 Ordinador portàtil			10/12/2025			7,91	779,59
392 330106	43542		ED	COMPRA	483,21	Vapor Llonch i Escola Illa - ctra. Barcelona, 208B		483,21	3,53
		1 Destructora de paper			16/12/2025			3,53	479,68
393 330401	43543		ED	COMPRA	216,60	CEIP La Floresta		216,60	1,30
		1 Guitarra clàssica cadet amb funda, afinador i banquet			10/12/2025			1,30	215,30
394 330401	43544		ED	COMPRA	216,60	CEIP La Floresta		216,60	1,30
		1 Guitarra clàssica cadel amb funda,afinador i banquet			10/12/2025			1,30	215,30
395 330401	43545		ED	COMPRA	216,60	CEIP La Floresta		216,60	1,30

AJUNTAMENT-AJUNTAMENT DE SABADELL

LLIBRE A LLIBRE A: BENS, DRETS I OBLIGACIONS DE L'ENT LOCAL

EPÍGRAF: I.2 SERVEI PÚBLIC

SUBEPÍGRAF: I.2.C MOBLES

CLASSIFICACIÓ	N. BÉ	QUANT. / DESCRIPCIÓ	C. GESTO / C. COST	T. ADQUISICIÓ	COST ADQUI. / D- ALTA	CENTRE / UBICACIÓ	PLANTA / ESPAI	V.B.C. / DOT. AMORT	F.A. / V.C.
		1 Guitarra clàssica cadet amb funda, afinador i banquet			10/12/2025			1,30	215,30
396 330401	43546		ED	COMPRA	216,60	CEIP La Floresta		216,60	1,30
		1 Guitarra clàssica cadet amb funda, afinador i banquet			10/12/2025			1,30	215,30
397 330401	43547		ED	COMPRA	216,60	CEIP La Floresta		216,60	1,30
		1 Guitarra clàssica cadet amb funda, afinador i banquet			10/12/2025			1,30	215,30
398 330401	43548		ED	COMPRA	216,60	CEIP La Floresta		216,60	1,30
		1 Guitarra clàssica cadet amb funda, afinador i banquet			10/12/2025			1,30	215,30
399 330401	43549		ED	COMPRA	216,60	CEIP La Floresta		216,60	1,30
		1 Guitarra clàssica cadet amb funda, afinador i banquet			10/12/2025			1,30	215,30
400 330401	43550		ED	COMPRA	216,60	CEIP La Floresta		216,60	1,30
		1 Guitarra clàssica cadet amb funda, afinador i banquet			10/12/2025			1,30	215,30
401 330401	43551		ED	COMPRA	216,60	CEIP La Floresta		216,60	1,30
		1 Guitarra clàssica cadet amb funda, afinador i banquet			10/12/2025			1,30	215,30
402 330401	43552		ED	COMPRA	216,60	CEIP La Floresta		216,60	1,30
		1 Guitarra clàssica cadet amb funda, afinador i banquet			10/12/2025			1,30	215,30
403 330401	43553		ED	COMPRA	216,60	CEIP La Floresta		216,60	1,30
		1 Guitarra clàssica cadet amb funda, afinador i banquet			10/12/2025			1,30	215,30

AJUNTAMENT-AJUNTAMENT DE SABADELL

LLIBRE A LLIBRE A: BENS, DRETS I OBLIGACIONS DE L'ENT LOCAL

EPÍGRAF: I.2 SERVEI PÚBLIC

SUBEPÍGRAF: I.2.C MOBLES

CLASSIFICACIÓ	N. BÉ	QUANT. / DESCRIPCIÓ	C. GESTO / C. COST	T. ADQUISICIÓ	COST ADQUI. / D- ALTA	CENTRE / UBICACIÓ	PLANTA / ESPAI	V.B.C. / DOT. AMORT	F.A. / V.C.
404 330401	43554		ED	COMPRA	216,60	CEIP La Floresta		216,60	1,30
		1 Guitarra clàssica cadet amb funda, afinador i banquet			10/12/2025			1,30	215,30
405 330401	43555		ED	COMPRA	216,60	CEIP La Floresta		216,60	1,30
		1 Guitarra clàssica cadet amb funda, afinador i banquet			10/12/2025			1,30	215,30
406 330401	43556		ED	COMPRA	216,60	CEIP La Floresta		216,60	1,30
		1 Guitarra clàssica cadet amb funda, afinador i banquet			10/12/2025			1,30	215,30
407 330401	43557		ED	COMPRA	216,59	CEIP La Floresta		216,59	1,30
		1 Guitarra clàssica cadet amb funda, afinador i banquet			10/12/2025			1,30	215,29
408 330101	43560	1	ED	COMPRA	342,07	Vapor Llonch i Escola Illa - ctra. Barcelona, 208B		342,07	1,64
		1 Armari d'oficina 2 portes batents 1950x1000x420 Gris ral 7035			11/12/2025			1,64	340,43
409 330101	43561	1	ED	COMPRA	342,07	Vapor Llonch i Escola Illa - ctra. Barcelona, 208B		342,07	1,64
		1 Armari d'oficina 2 portes batents 1950x100x420 Gris ral 7035			11/12/2025			1,64	340,43
410 330101	43562	1	ED	COMPRA	342,07	Vapor Llonch i Escola Illa - ctra. Barcelona, 208B		342,07	1,64
		1 Armari d'oficina 2 portes batents 1950x1000x420 Gris ral 7035			11/12/2025			1,64	340,43
411 330101	43563	1	ED	COMPRA	342,07	Vapor Llonch i Escola Illa - ctra. Barcelona, 208B		342,07	1,64
		1 Armari d'oficina 2 portes batents 1950x1000x420 Gris ral 7035			11/12/2025			1,64	340,43

AJUNTAMENT-AJUNTAMENT DE SABADELL

LLIBRE A LLIBRE A: BENS, DRETS I OBLIGACIONS DE L'ENT LOCAL

EPÍGRAF: I.2 SERVEI PÚBLIC

SUBEPÍGRAF: I.2.C MOBLES

CLASSIFICACIÓ	N. BÉ		QUANT. / DESCRIPCIÓ	C. GESTO / C. COST	T. ADQUISICIÓ	COST ADQUI. / D- ALTA	CENTRE / UBICACIÓ	PLANTA / ESPAI	V.B.C. / DOT. AMORT	F.A. / V.C.
412	330101	43564	1	ED	COMPRA	342,06	Vapor Llonch i Escola Illa - ctra. Barcelona, 208B		342,06	1,64
			1 Armari d'oficina 2 portes batents 1950x1000x420 Gris ral 7035			11/12/2025			1,64	340,42
413	330101	43565	1	ED	COMPRA	342,06	Vapor Llonch i Escola Illa - ctra. Barcelona, 208B		342,06	1,64
			1 Armari d'oficina 2 portes batents 1950x1000x420 Gris ral 7035			11/12/2025			1,64	340,42
414	330401	43569		ED	COMPRA	1.849,99	Escola de música-Antic CP Carmé Simó - c. Jardí 4		1.849,99	8,61
			1 Acordió PIGINI Peter Pan (B-Stock)			15/12/2025			8,61	1.841,38
415	330401	43572		ED	COMPRA	177,00	CEIP Joan Montllor - c. de Gaià, 2-24		177,00	1,01
			1 Caixa d'alumini 4x15"			11/12/2025			1,01	175,99
416	330401	43573		ED	COMPRA	163,00	CEIP Joan Montllor - c. de Gaià, 2-24		163,00	0,93
			1 Timba 10x15"			11/12/2025			0,93	162,07
417	330401	43574		ED	COMPRA	163,00	CEIP Joan Montllor - c. de Gaià, 2-24		163,00	0,93
			1 Timba 10x15"			11/12/2025			0,93	162,07
418	330401	43575		ED	COMPRA	161,99	CEIP Joan Montllor - c. de Gaià, 2-24		161,99	0,93
			1 Repinique 10x30"			11/12/2025			0,93	161,06
419	330401	43576		ED	COMPRA	161,99	CEIP Joan Montllor - c. de Gaià, 2-24		161,99	0,93
			1 Repinique 10x30"			11/12/2025			0,93	161,06

AJUNTAMENT-AJUNTAMENT DE SABADELL

LLIBRE A LLIBRE A: BENS, DRETS I OBLIGACIONS DE L'ENT LOCAL

EPÍGRAF: I.2 SERVEI PÚBLIC

SUBEPÍGRAF: I.2.C MOBLES

CLASSIFICACIÓ	N. BÉ	QUANT. / DESCRIPCIÓ	C. GESTO / C. COST	T. ADQUISICIÓ	COST ADQUI. / D- ALTA	CENTRE / UBICACIÓ	PLANTA / ESPAI	V.B.C. / DOT. AMORT	F.A. / V.C.
420 330401	43577		ED	COMPRA	47,30	CEIP Joan Montllor - c. de Gaià, 2-24		47,30	0,27
		1 Tom 14x12"			11/12/2025			0,27	47,03
421 330401	43578		ED	COMPRA	44,00	CEIP Joan Montllor - c. de Gaià, 2-24		44,00	0,25
		1 Tom 10x12"			11/12/2025			0,25	43,75
422 330401	43579		ED	COMPRA	46,20	CEIP Joan Montllor - c. de Gaià, 2-24		46,20	0,26
		1 Pandero			11/12/2025			0,26	45,94
423 330401	43580		ED	COMPRA	46,20	CEIP Joan Montllor - c. de Gaià, 2-24		46,20	0,26
		1 Pandero			11/12/2025			0,26	45,94
424 330401	43581		ED	COMPRA	46,20	CEIP Joan Montllor - c. de Gaià, 2-24		46,20	0,26
		1 Pandero			11/12/2025			0,26	45,94
425 330401	43582		ED	COMPRA	46,20	CEIP Joan Montllor - c. de Gaià, 2-24		46,20	0,26
		1 Pandero			11/12/2025			0,26	45,94
426 330401	43583		ED	COMPRA	46,20	CEIP Joan Montllor - c. de Gaià, 2-24		46,20	0,26
		1 Pandero			11/12/2025			0,26	45,94
427 330401	43584		ED	COMPRA	38,50	CEIP Joan Montllor - c. de Gaià, 2-24		38,50	0,22
		1 Peu de caixa			11/12/2025			0,22	38,28
428 330401	43585		ED	COMPRA	38,50	CEIP Joan Montllor - c. de Gaià, 2-24		38,50	0,22
		1 Peu de caixa			11/12/2025			0,22	38,28

AJUNTAMENT-AJUNTAMENT DE SABADELL

LLIBRE A LLIBRE A: BENS, DRETS I OBLIGACIONS DE L'ENT LOCAL

EPÍGRAF: I.2 SERVEI PÚBLIC

SUBEPÍGRAF: I.2.C MOBLES

CLASSIFICACIÓ	N. BÉ	QUANT. / DESCRIPCIÓ	C. GESTO / C. COST	T. ADQUISICIÓ	COST ADQUI. / D- ALTA	CENTRE / UBICACIÓ	PLANTA / ESPAI	V.B.C. / DOT. AMORT	F.A. / V.C.
429 330401	43586		ED	COMPRA	38,50	CEIP Joan Montllor - c. de Gaià, 2-24		38,50	0,22
		1 Peu de caixa			11/12/2025			0,22	38,28
430 330401	43587		ED	COMPRA	21,11	CEIP Joan Montllor - c. de Gaià, 2-24		21,11	0,12
		1 Maça fusta			11/12/2025			0,12	20,99
431 330401	43588		ED	COMPRA	21,11	CEIP Joan Montllor - c. de Gaià, 2-24		21,11	0,12
		1 Maça fusta			11/12/2025			0,12	20,99
432 330401	43589		ED	COMPRA	21,11	CEIP Joan Montllor - c. de Gaià, 2-24		21,11	0,12
		1 Maça fusta			11/12/2025			0,12	20,99
433 330401	43591		ED	COMPRA	17,90	CEIP Joan Montllor - c. de Gaià, 2-24		17,90	0,10
		1 Baqueta de pandero			11/12/2025			0,10	17,80
434 330401	43592		ED	COMPRA	17,90	CEIP Joan Montllor - c. de Gaià, 2-24		17,90	0,10
		1 Baqueta de pandero			11/12/2025			0,10	17,80
435 330401	43593		ED	COMPRA	17,90	CEIP Joan Montllor - c. de Gaià, 2-24		17,90	0,10
		1 Baqueta de pandero			11/12/2025			0,10	17,80
436 330401	43594		ED	COMPRA	17,90	CEIP Joan Montllor - c. de Gaià, 2-24		17,90	0,10
		1 Baqueta de pandero			11/12/2025			0,10	17,80
437 330401	43595		ED	COMPRA	17,90	CEIP Joan Montllor - c. de Gaià, 2-24		17,90	0,10

AJUNTAMENT-AJUNTAMENT DE SABADELL

LLIBRE A LLIBRE A: BENS, DRETS I OBLIGACIONS DE L'ENT LOCAL

EPÍGRAF: I.2 SERVEI PÚBLIC

SUBEPÍGRAF: I.2.C MOBLES

CLASSIFICACIÓ	N. BÉ	QUANT. / DESCRIPCIÓ	C. GESTO / C. COST	T. ADQUISICIÓ	COST ADQUI. / D- ALTA	CENTRE / UBICACIÓ	PLANTA / ESPAI	V.B.C. / DOT. AMORT	F.A. / V.C.
		1 Baqueta de pandero			11/12/2025			0,10	17,80
438 330401	43596		ED	COMPRA	13,60	CEIP Joan Montllor - c. de Gaià, 2-24		13,60	0,07
		1 Bandolera Bombo			11/12/2025			0,07	13,53
439 330401	43597		ED	COMPRA	13,60	CEIP Joan Montllor - c. de Gaià, 2-24		13,60	0,07
		1 Bandolera Bombo			11/12/2025			0,07	13,53
440 330401	43598		ED	COMPRA	13,60	CEIP Joan Montllor - c. de Gaià, 2-24		13,60	0,07
		1 Bandolera Bombo			11/12/2025			0,07	13,53
441 330401	43599		ED	COMPRA	13,60	CEIP Joan Montllor - c. de Gaià, 2-24		13,60	0,07
		1 Bandolera Bombo			11/12/2025			0,07	13,53
442 330401	43600		ED	COMPRA	13,60	CEIP Joan Montllor - c. de Gaià, 2-24		13,60	0,07
		1 Bandolera Bombo			11/12/2025			0,07	13,53
443 330401	43601		ED	COMPRA	13,60	CEIP Joan Montllor - c. de Gaià, 2-24		13,60	0,07
		1 Bandolera Bombo			11/12/2025			0,07	13,53
444 330401	43602		ED	COMPRA	7,50	CEIP Joan Montllor - c. de Gaià, 2-24		7,50	0,04
		1 Baqueta			11/12/2025			0,04	7,46
445 330401	43603		ED	COMPRA	7,50	CEIP Joan Montllor - c. de Gaià, 2-24		7,50	0,04
		1 Baqueta			11/12/2025			0,04	7,46

AJUNTAMENT-AJUNTAMENT DE SABADELL

LLIBRE A LLIBRE A: BENS, DRETS I OBLIGACIONS DE L'ENT LOCAL

EPÍGRAF: I.2 SERVEI PÚBLIC

SUBEPÍGRAF: I.2.C MOBLES

CLASSIFICACIÓ	N. BÉ	QUANT. / DESCRIPCIÓ	C. GESTO / C. COST	T. ADQUISICIÓ	COST ADQUI. / D- ALTA	CENTRE / UBICACIÓ	PLANTA / ESPAI	V.B.C. / DOT. AMORT	F.A. / V.C.
446 330401	43604		ED	COMPRA	7,50	CEIP Joan Montllor - c. de Gaià, 2-24		7,50	0,04
		1 Baqueta			11/12/2025			0,04	7,46
447 330401	43605		ED	COMPRA	7,50	CEIP Joan Montllor - c. de Gaià, 2-24		7,50	0,04
		1 Baqueta			11/12/2025			0,04	7,46
448 330401	43606		ED	COMPRA	7,50	CEIP Joan Montllor - c. de Gaià, 2-24		7,50	0,04
		1 Baqueta			11/12/2025			0,04	7,46
449 330401	43607		ED	COMPRA	7,50	CEIP Joan Montllor - c. de Gaià, 2-24		7,50	0,04
		1 Baqueta			11/12/2025			0,04	7,46
450 330401	43608		ED	COMPRA	7,50	CEIP Joan Montllor - c. de Gaià, 2-24		7,50	0,04
		1 Baqueta			11/12/2025			0,04	7,46
451 330401	43609		ED	COMPRA	7,50	CEIP Joan Montllor - c. de Gaià, 2-24		7,50	0,04
		1 Baqueta			11/12/2025			0,04	7,46
452 330401	43610		ED	COMPRA	7,50	CEIP Joan Montllor - c. de Gaià, 2-24		7,50	0,04
		1 Baqueta			11/12/2025			0,04	7,46
453 330401	43611		ED	COMPRA	7,50	CEIP Joan Montllor - c. de Gaià, 2-24		7,50	0,04
		1 Baqueta			11/12/2025			0,04	7,46
454 330401	43612		ED	COMPRA	41,78	CEIP Joan Montllor - c. de Gaià, 2-24		41,78	0,24

AJUNTAMENT-AJUNTAMENT DE SABADELL

LLIBRE A LLIBRE A: BENS, DRETS I OBLIGACIONS DE L'ENT LOCAL

EPÍGRAF: I.2 SERVEI PÚBLIC

SUBEPÍGRAF: I.2.C MOBLES

CLASSIFICACIÓ	N. BÉ	QUANT. / DESCRIPCIÓ	C. GESTO / C. COST	T. ADQUISICIÓ	COST ADQUI. / D- ALTA	CENTRE / UBICACIÓ	PLANTA / ESPAI	V.B.C. / DOT. AMORT	F.A. / V.C.
		1 Tom 10x10"			11/12/2025			0,24	41,54
455 330401	43613		ED	COMPRA	66,01	CEIP Joan Montllor - c. de Gaià, 2-24		66,01	0,37
		1 Goliath			11/12/2025			0,37	65,64
456 330401	43614		ED	COMPRA	66,01	CEIP Joan Montllor - c. de Gaià, 2-24		66,01	0,37
		1 Goliath			11/12/2025			0,37	65,64
457 330401	43615		ED	COMPRA	710,00	Escola de música-Antic CP Carmé Simó - c. Jardí 4		710,00	4,08
		1 Sistema PA (Altaveus i mesclador)			11/12/2025			4,08	705,92
458 330401	43616		ED	COMPRA	200,00	Escola de música-Antic CP Carmé Simó - c. Jardí 4		200,00	1,15
		1 Baix elèctric junior amb funda			11/12/2025			1,15	198,85
459 330401	43617		ED	COMPRA	180,00	Escola de música-Antic CP Carmé Simó - c. Jardí 4		180,00	1,03
		1 Guitarra elèctrica junior amb funda			11/12/2025			1,03	178,97
460 330401	43618		ED	COMPRA	44,00	CEIP Joan Montllor - c. de Gaià, 2-24		44,00	0,25
		1 Tom 12x10"			11/12/2025			0,25	43,75
461 330101	43619	8	SS	COMPRA	1.015,92	Complex Alexandra - pl. d'Ovidi Montllor, 2-7		1.015,92	5,10
		BUC D'OFICINA COLOR FAIG			10/12/2025			5,10	1.010,82
462 330101	43620	5	GB	COMPRA	634,95	Casa Consistorial - pl. Sant Roc, 1		634,95	3,18
		BUC D'OFICINA COLOR FAIG			10/12/2025			3,18	631,77

AJUNTAMENT-AJUNTAMENT DE SABADELL

LLIBRE A LLIBRE A: BENS, DRETS I OBLIGACIONS DE L'ENT LOCAL

EPÍGRAF: I.2 SERVEI PÚBLIC

SUBEPÍGRAF: I.2.C MOBLES

CLASSIFICACIÓ	N. BÉ	QUANT. / DESCRIPCIÓ	C. GESTO / C. COST	T. ADQUISICIÓ	COST ADQUI. / D- ALTA	CENTRE / UBICACIÓ	PLANTA / ESPAI	V.B.C. / DOT. AMORT	F.A. / V.C.
463 330101	43621	1	AC	COMPRA	126,99	Edifici c. Narcís Giralt, 74		126,99	0,63
		BUC D'OFICINA COLOR FAIG			10/12/2025			0,63	126,36
464 330101	43622	9	TE	COMPRA	2.539,00	Ermita Sant Julià d'Altura - camí Masia Can Déu		2.539,00	12,75
		Taula de pícnic			10/12/2025			12,75	2.526,25
465 330101	43623	1	TE	COMPRA	282,14	Ermita Sant Julià d'Altura - camí Masia Can Déu		282,14	1,41
		Banc de fusta tractada			10/12/2025			1,41	280,73
466 330101	43624	2	TE	COMPRA	220,10	Can Marcet - c. de Pau Claris, 86-138		220,10	1,10
		ALA AUXILIAR 100x60 CM. COLOR FAIG			10/12/2025			1,10	219,00
467 330101	43625	1	AJ	COMPRA	126,99	Casa Consistorial - pl. Sant Roc, 1		126,99	0,63
		BUC D'OFICINA COLOR FAIG			10/12/2025			0,63	126,36
468 330101	43626	4	GT	COMPRA	507,96	c. de la Indústria, 11		507,96	2,55
		BUC D'OFICINA COLOR FAIG			10/12/2025			2,55	505,41
469 330101	43627	4	UH	COMPRA	507,96	Edifici carrer del Sol 1, plantes 3a 4a 5a i 6a		507,96	2,55
		BUC D'OFICINA COLOR FAIG			10/12/2025			2,55	505,41
470 330101	43628	3	CO	COMPRA	380,97	Casa Consistorial - pl. Sant Roc, 1		380,97	1,91
		BUC D'OFICINA COLOR FAIG			10/12/2025			1,91	379,06
471 330101	43629	3	RH	COMPRA	577,42	Edifici c. Narcís Giralt, 74		577,42	2,90
		TAULA LLOC OPERATIU 160x80 CM. COLOR FAIG			10/12/2025			2,90	574,52

AJUNTAMENT-AJUNTAMENT DE SABADELL

LLIBRE A LLIBRE A: BENS, DRETS I OBLIGACIONS DE L'ENT LOCAL

EPÍGRAF: I.2 SERVEI PÚBLIC

SUBEPÍGRAF: I.2.C MOBLES

CLASSIFICACIÓ	N. BÉ		QUANT. / DESCRIPCIÓ	C. GESTO / C. COST	T. ADQUISICIÓ	COST ADQUI. / D- ALTA	CENTRE / UBICACIÓ	PLANTA / ESPAI	V.B.C. / DOT. AMORT	F.A. / V.C.
472	330101	43630	6	RH	COMPRA	761,94	Edifici c. Narcís Giralt, 74		761,94	3,82
			BUC D'OFICINA COLOR FAIG			10/12/2025			3,82	758,12
473	330101	43631	3	RH	COMPRA	380,97	Oficina - c. de Sant Llorenç 23, 1r		380,97	1,91
			BUC D'OFICINA COLOR FAIG			10/12/2025			1,91	379,06
474	330101	43632	2	GI	COMPRA	369,82	Edifici c. Narcís Giralt, 74		369,82	1,85
			TAULA LLOC OPERATIU 140x80 CM. COLOR FAIG			10/12/2025			1,85	367,97
475	330101	43633	1	GI	COMPRA	110,05	Edifici c. Narcís Giralt, 74		110,05	0,55
			ALA AUXILIAR 100x60 CM. COLOR FAIG			10/12/2025			0,55	109,50
476	330101	43634	3	AC	COMPRA	380,97	Edifici c. Narcís Giralt, 74		380,97	1,91
			BUC D'OFICINA COLOR FAIG			10/12/2025			1,91	379,06
477	330101	43635	4	SG	COMPRA	739,65	Edifici c. Narcís Giralt, 74		739,65	3,71
			TAULA LLOC OPERATIU 140x80 CM. COLOR FAIG			10/12/2025			3,71	735,94
478	330101	43636	14	SG	COMPRA	2.694,65	Edifici - c. de Narcís Giralt, 40-44		2.694,65	13,53
			TAULA LLOC OPERATIU 160x80 CM. COLOR FAIG			10/12/2025			13,53	2.681,12
479	330101	43637	4	SG	COMPRA	417,06	Edifici c. Narcís Giralt, 74		417,06	2,09
			ALA AUXILIAR 80x60 CM COLOR FAIG			10/12/2025			2,09	414,97
480	330101	43638	9	SG	COMPRA	1.732,27	Edifici c. Narcís Giralt, 74		1.732,27	8,70

AJUNTAMENT-AJUNTAMENT DE SABADELL

LLIBRE A LLIBRE A: BENS, DRETS I OBLIGACIONS DE L'ENT LOCAL

EPÍGRAF: I.2 SERVEI PÚBLIC

SUBEPÍGRAF: I.2.C MOBLES

CLASSIFICACIÓ	N. BÉ		QUANT. / DESCRIPCIÓ	C. GESTO / C. COST	T. ADQUISICIÓ	COST ADQUI. / D- ALTA	CENTRE / UBICACIÓ	PLANTA / ESPAI	V.B.C. / DOT. AMORT	F.A. / V.C.
			TAULA LLOC OPERATIU 160X80 CM COLOR FAIG			10/12/2025			8,70	1.723,57
481	330101	43639	10	SG	COMPRA	1.849,12	Edifici c. Narcís Giralt, 74		1.849,12	9,28
			TAULA LLOC OPERATIU 140x80 CM. COLOR FAIG			10/12/2025			9,28	1.839,84
482	330101	43640	2	SG	COMPRA	220,10	Edifici c. Narcís Giralt, 74		220,10	1,10
			ALA AUXILIAR 100x60 CM. COLOR FAIG			10/12/2025			1,10	219,00
483	330101	43641	2	SG	COMPRA	208,52	Edifici c. Narcís Giralt, 74		208,52	1,04
			ALA AUXILIAR 80x60 CM. COLOR FAIG			10/12/2025			1,04	207,48
484	330101	43642	7	SG	COMPRA	888,93	Edifici c. Narcís Giralt, 74		888,93	4,46
			BUC D'OFICINA COLOR FAIG			10/12/2025			4,46	884,47
485	330401	43643		ED	COMPRA	524,99	Escola de música-Antic CP Carmé Simó - c. Jardí 4		524,99	3,16
			1 Trompa Taylor Collins FHD-1 Doble Sib/Fa			10/12/2025			3,16	521,83
486	330401	43644		ED	COMPRA	475,00	Escola de música-Antic CP Carmé Simó - c. Jardí 4		475,00	2,86
			1 Trompa Taylor Collins FHD-1 Doble Sib/Fa			10/12/2025			2,86	472,14
487	330101	43645	1	ES	COMPRA	379,29	Camp de futbol Can Rull - c. Lucreci, 3-47		379,29	1,29
			CANVIADOR DE BOLQUERS HORITZONAL			17/12/2025			1,29	378,00
488	330101	43646	1	ES	COMPRA	379,29	Parc del Nord - zona camp de futbol		379,29	1,29

AJUNTAMENT-AJUNTAMENT DE SABADELL

LLIBRE A LLIBRE A: BENS, DRETS I OBLIGACIONS DE L'ENT LOCAL

EPÍGRAF: I.2 SERVEI PÚBLIC

SUBEPÍGRAF: I.2.C MOBLES

CLASSIFICACIÓ	N. BÉ		QUANT. / DESCRIPCIÓ	C. GESTO / C. COST	T. ADQUISICIÓ	COST ADQUI. / D- ALTA	CENTRE / UBICACIÓ	PLANTA / ESPAI	V.B.C. / DOT. AMORT	F.A. / V.C.
			CANVIADOR DE BOLQUERS HORITZONAL			17/12/2025			1,29	378,00
489	330101	43647	1	ES	COMPRA	379,29	Poliesportiu Sabadell Sud - c. Pardo Bazan, 17		379,29	1,29
			CANVIADOR DE BOLQUERS HORITZONAL			17/12/2025			1,29	378,00
490	330101	43648	1	ES	COMPRA	379,29	Complex Poliesportiu Olímpia	planta primera	379,29	1,29
			CANVIADOR DE BOLQUERS HORITZONAL			17/12/2025	Edifici serveis camps de futbol	CEO - Edifici serveis futbol - 01 sales polivalent	1,29	378,00
491	330101	43649	1	ES	COMPRA	379,29	Complex Poliesportiu Olímpia	planta baixa	379,29	1,29
			CANVIADOR DE BOLQUERS HORITZONAL			17/12/2025	Edifici serveis a la piscina	CEO - Edifici serveis piscina - 00 vestidors	1,29	378,00
492	330101	43650	1	ED	COMPRA	85,80	Conservatori - Casa Brutau - c. Sant Oleguer 75-77		85,80	0,29
			Cadira blava regulable en altura 40/50 cm			17/12/2025			0,29	85,51
493	330101	43651	1	ED	COMPRA	85,80	Conservatori - Casa Brutau - c. Sant Oleguer 75-77		85,80	0,29
			Cadira blava regulable en altura 40/50 cm			17/12/2025			0,29	85,51
494	330101	43652	1	ED	COMPRA	85,80	Conservatori - Casa Brutau - c. Sant Oleguer 75-77		85,80	0,29
			Cadira blava regulable en altura 40/50 cm			17/12/2025			0,29	85,51
495	330101	43653	1	ED	COMPRA	85,80	Conservatori - Casa Brutau - c. Sant Oleguer 75-77		85,80	0,29
			Cadira blava regulable en altura 40/50 cm			17/12/2025			0,29	85,51

AJUNTAMENT-AJUNTAMENT DE SABADELL

LLIBRE A LLIBRE A: BENS, DRETS I OBLIGACIONS DE L'ENT LOCAL

EPÍGRAF: I.2 SERVEI PÚBLIC

SUBEPÍGRAF: I.2.C MOBLES

CLASSIFICACIÓ	N. BÉ	QUANT. / DESCRIPCIÓ	C. GESTO / C. COST	T. ADQUISICIÓ	COST ADQUI. / D- ALTA	CENTRE / UBICACIÓ	PLANTA / ESPAI	V.B.C. / DOT. AMORT	F.A. / V.C.
496 330101	43656	1	ES	COMPRA	379,29	Camp de futbol Arraona-Merinals - c. Uruguai, 2-38		379,29	1,29
		CANVIADOR DE BOLQUERS HORITZONAL			17/12/2025			1,29	378,00
497 330101	43657	1	ES	COMPRA	379,29	Poliesportiu Gracia - c. Boccaccio, 6-68		379,29	1,29
		CANVIADOR DE BOLQUERS HORITZONAL			17/12/2025			1,29	378,00
498 330101	43658	1	ES	COMPRA	379,29	Camp de futbol Can Puiggener - c. Puig de la Creu		379,29	1,29
		CANVIADOR DE BOLQUERS HORITZONAL			17/12/2025			1,29	378,00
499 330101	43659	1	ES	COMPRA	379,29	Camp de futbol La Planada - Can Déu		379,29	1,29
		CANVIADOR DE BOLQUERS HORITZONAL			17/12/2025			1,29	378,00
500 330101	43660	1	ES	COMPRA	379,29	Camp de futbol Torre Romeu - av.Can Bordoll, 8		379,29	1,29
		CANVIADOR DE BOLQUERS HORITZONAL			17/12/2025			1,29	378,00
501 330101	43661	1	ES	COMPRA	379,29	Camp de futbol La Roureda - c. Rialb, 33		379,29	1,29
		CANVIADOR DE BOLQUERS HORITZONAL			17/12/2025			1,29	378,00
502 330101	43662	1	ES	COMPRA	379,29	Cal Balsach	planta baixa	379,29	1,29
		CANVIADOR DE BOLQUERS HORITZONAL			17/12/2025	Cal Balsach - Edifici	Cal Balsach - Poliesportiu - 00	1,29	378,00

AJUNTAMENT-AJUNTAMENT DE SABADELL

LLIBRE A **LLIBRE A: BENS, DRETS I OBLIGACIONS DE L'ENT LOCAL**

EPÍGRAF: **I.2** **SERVEI PÚBLIC**

SUBEPÍGRAF: **I.2.C** **MOBLES**

CLASSIFICACIÓ	N. BÉ	QUANT. / DESCRIPCIÓ	C. GESTO / C. COST	T. ADQUISICIÓ	COST ADQUI. / D- ALTA	CENTRE / UBICACIÓ	PLANTA / ESPAI	V.B.C. / DOT. AMORT	F.A. / V.C.
503 330101	43663	1	ES	COMPRA	379,28	Camp de futbol La Creu - c. Pardo Bazan, 19-73		379,28	1,29
		CANVIADOR DE BOLQUERS HORITZONAL			17/12/2025			1,29	377,99
504 320105	43666		CT	COMPRA	1.149,50	Fira de Sabadell		1.149,50	4,72
		TERMINAL CONTROL DE PRESENCIA			17/12/2025			4,72	1.144,78
505 320105	43667		ED	COMPRA	1.149,50	Escola de música-Antic CP Carmé Simó - c. Jardí 4		1.149,50	4,72
		TERMINAL CONTROL DE PRESÈNCIA			17/12/2025			4,72	1.144,78
506 330109	43672		ED	COMPRA	2.401,85	CEIP Andreu Castells - Via Alexandra 60-104		2.401,85	7,12
		1 Caseta de fusta joc infantil			19/12/2025			7,12	2.394,73
507 330109	43673		ED	COMPRA	2.401,85	CEIP Miquel Carreras - c. de Balaguer, 14-50		2.401,85	7,12
		1 Caseta de fusta joc infantil			19/12/2025			7,12	2.394,73
508 330104	43692		ED	COMPRA	738,42	Escola Bressol Andreu Castells		738,42	3,79
		1 Rentadora 10KGS/1600RPM			17/12/2025			3,79	734,63
509 330104	43693		ED	COMPRA	738,42	Vapor Buixeda Nou - c. de Sant Pau, 104		738,42	3,79
		1 Rentadora 10KGS/1600RPM			17/12/2025			3,79	734,63
510 330104	43694		ED	COMPRA	738,42	Escola bressol Espronceda - c. Tintorers, 6		738,42	3,79
		1 Rentadora 10KGS/1600RPM			17/12/2025			3,79	734,63
511 330104	43695		ED	COMPRA	1.078,93	Escola bressol Arraona - c. de la Palma, 77-81		1.078,93	5,54

AJUNTAMENT-AJUNTAMENT DE SABADELL

LLIBRE A **LLIBRE A: BENS, DRETS I OBLIGACIONS DE L'ENT LOCAL**

EPÍGRAF: **I.2** **SERVEI PÚBLIC**

SUBEPÍGRAF: **I.2.C** **MOBLES**

CLASSIFICACIÓ	N. BÉ	QUANT. / DESCRIPCIÓ	C. GESTO / C. COST	T. ADQUISICIÓ	COST ADQUI. / D- ALTA	CENTRE / UBICACIÓ	PLANTA / ESPAI	V.B.C. / DOT. AMORT	F.A. / V.C.
		1 Rentadora-assecadora 10,5/6KGS			17/12/2025			5,54	1.073,39
512 330101	43698	15	TE	COMPRA	1.888,37	Horta d'en Romau - zona D-4r		1.888,37	3,88
		Guixetes metàl·liques			23/12/2025			3,88	1.884,49
513 330104	43699		ES	COMPRA	659,45	Complex Esportiu Municipal Sant Oleguer		659,45	2,03
		VENTILADOR			23/12/2025	CEM Sant Oleguer - Edifici Control Accés La Bassa		2,03	657,42
514 330104	43700		ES	COMPRA	659,45	Complex Poliesportiu Olímpia	planta baixa	659,45	2,03
		VENTILADOR			23/12/2025	Edifici serveis a la piscina	CEO - Edifici serveis piscina - 00 vestidors	2,03	657,42
515 330104	43701		ES	COMPRA	659,45	Poliesportiu Sabadell Sud - c. Pardo Bazan, 17		659,45	2,03
		VENTILADOR			23/12/2025			2,03	657,42
516 330104	43702		ES	COMPRA	659,45	Poliesportiu Can Marcet - c. Riu-Sec, 44B-80		659,45	2,03
		VENTILADOR			23/12/2025			2,03	657,42
517 330104	43703		ES	COMPRA	356,95	Complex Esportiu Municipal Sant Oleguer		356,95	1,10
		VENTILADOR			23/12/2025	CEM Sant Oleguer - Edifici Control Accés La Bassa		1,10	355,85
518 330104	43704		ES	COMPRA	356,95	Complex Poliesportiu Olímpia	planta baixa	356,95	1,10
		VENTILADOR			23/12/2025	Edifici serveis a la piscina	CEO - Edifici serveis piscina - 00 vestidors	1,10	355,85
519 330104	43705		ES	COMPRA	356,95	Poliesportiu Sabadell Sud - c. Pardo Bazan, 17		356,95	1,10

AJUNTAMENT-AJUNTAMENT DE SABADELL

LLIBRE A LLIBRE A: BENS, DRETS I OBLIGACIONS DE L'ENT LOCAL

EPÍGRAF: I.2 SERVEI PÚBLIC

SUBEPÍGRAF: I.2.C MOBLES

CLASSIFICACIÓ	N. BÉ	QUANT. / DESCRIPCIÓ	C. GESTO / C. COST	T. ADQUISICIÓ	COST ADQUI. / D- ALTA	CENTRE / UBICACIÓ	PLANTA / ESPAI	V.B.C. / DOT. AMORT	F.A. / V.C.
		VENTILADOR			23/12/2025			1,10	355,85
520 330104	43706		ES	COMPRA	356,95	Poliesportiu Can Marcet - c. Riu-Sec, 44B-80		356,95	1,10
		VENTILADOR			23/12/2025			1,10	355,85
521 330104	43707		ES	COMPRA	356,95	Poliesportiu Ca n'Oriach - rda. Navacerrada, 12-58		356,95	1,10
		VENTILADOR			23/12/2025			1,10	355,85
522 330104	43708		ES	COMPRA	356,95	Poliesportiu Ca n'Oriach - rda. Navacerrada, 12-58		356,95	1,10
		VENTILADOR			23/12/2025			1,10	355,85
523 330401	43709		ED	COMPRA	834,99	Conservatori - Casa Brutau - c. Sant Oleguer 75-77		834,99	3,43
		1 Flauta travessera i cap corbat			17/12/2025			3,43	831,56
524 330401	43710		ED	COMPRA	835,00	Conservatori - Casa Brutau - c. Sant Oleguer 75-77		835,00	3,43
		1 Flauta travessera i cap corbat			17/12/2025			3,43	831,57
525 330101	43711	3	ES	COMPRA	4.343,23	Poliesportiu Sabadell Sud - c. Pardo Bazan, 17		4.343,23	8,92
		TAQUILLA			23/12/2025			8,92	4.334,31
526 330102	43712	1	ED	COMPRA	24.163,40	CEIP i Escola Bressol Calvet d'Estrella		24.163,40	55,16
		Tendalls Ceip Calvet Estrella			22/12/2025			55,16	24.108,24
527 330102	43713	1	ED	COMPRA	23.559,11	CEIP Can Deu (P-4 i P5) - c. del Bosc 1-21		23.559,11	53,78
		Tendalls Ceip Can Deu			22/12/2025			53,78	23.505,33

AJUNTAMENT-AJUNTAMENT DE SABADELL

LLIBRE A LLIBRE A: BENS, DRETS I OBLIGACIONS DE L'ENT LOCAL

EPÍGRAF: I.2 SERVEI PÚBLIC

SUBEPÍGRAF: I.2.C MOBLES

CLASSIFICACIÓ	N. BÉ	QUANT. / DESCRIPCIÓ	C. GESTO / C. COST	T. ADQUISICIÓ	COST ADQUI. / D- ALTA	CENTRE / UBICACIÓ	PLANTA / ESPAI	V.B.C. / DOT. AMORT	F.A. / V.C.
528 330102	43714	1	ED	COMPRA	23.559,11	CEIP Gaudí - c. d'Ordesa, 2-18		23.559,11	53,78
		Tendalls Ceip Gaudí			22/12/2025			53,78	23.505,33
529 330102	43715	1	ED	COMPRA	61.779,21	CEIP Miquel Carreras - c. de Balaguer, 14-50		61.779,21	141,04
		Tendalls Ceip Miquel Carreras			22/12/2025			141,04	61.638,17
530 330102	43716	1	ED	COMPRA	24.261,13	CEIP Andreu Castells - Via Alexandra 60-104		24.261,13	55,39
		Tendalls Ceip Andreu Castells			22/12/2025			55,39	24.205,74
531 330102	43717	1	ED	COMPRA	23.559,11	CEIP Can Llong - c. de Praga, 57		23.559,11	53,78
		Tendalls Ceip Can Lllong			22/12/2025			53,78	23.505,33
532 330102	43718	1	ED	COMPRA	15.926,75	CEIP Concòrdia - c. de Lusitània, 103-119		15.926,75	36,36
		Tendalls Ceip Concòrdia			22/12/2025			36,36	15.890,39
533 330102	43719	1	ED	COMPRA	23.559,11	CEIP Font Rosella - c. de Muntaner, 13-21		23.559,11	53,78
		Tendalls Ceip Font Rosella			22/12/2025			53,78	23.505,33
534 330102	43720	1	ED	COMPRA	55.696,75	CEIP Mas Boadella - c. de Viena, 1-39		55.696,75	127,16
		Tendalls Ceip Mas Boadella			22/12/2025			127,16	55.569,59
535 330102	43721	1	ED	COMPRA	15.926,75	CEIP Pau Casals - c. d'Atlanta, 25-53		15.926,75	36,36
		Tendalls Ceip Pau Casals			22/12/2025			36,36	15.890,39
536 330102	43722	1	ED	COMPRA	24.261,13	CEIP Virolet		24.261,13	55,39
		Tendalls Ceip Virolet			22/12/2025			55,39	24.205,74

AJUNTAMENT-AJUNTAMENT DE SABADELL

LLIBRE A **LLIBRE A: BENS, DRETS I OBLIGACIONS DE L'ENT LOCAL**

EPÍGRAF: **I.2** **SERVEI PÚBLIC**

SUBEPÍGRAF: **I.2.C** **MOBLES**

CLASSIFICACIÓ	N. BÉ		QUANT. / DESCRIPCIÓ	C. GESTO / C. COST	T. ADQUISICIÓ	COST ADQUI. / D- ALTA	CENTRE / UBICACIÓ	PLANTA / ESPAI	V.B.C. / DOT. AMORT	F.A. / V.C.
537	330102	43723	1	ED	COMPRA	31.853,49	Escola Bressol Andreu Castells		31.853,49	72,72
			Tendalls EB Andreu Castells			22/12/2025			72,72	31.780,77
538	300105	43724		ES	COMPRA	89,54	Ateneu - pl. Sant Roc, 10-11		89,54	0,40
			IMPRESSORA DE TIQUETS			22/12/2025			0,40	89,14
539	300105	43725		ES	COMPRA	89,54	Ateneu - pl. Sant Roc, 10-11		89,54	0,40
			IMPRESSORA DE TIQUETS			22/12/2025			0,40	89,14
540	300105	43726		ES	COMPRA	89,54	Ateneu - pl. Sant Roc, 10-11		89,54	0,40
			IMPRESSORA DE TIQUETS			22/12/2025			0,40	89,14
541	300106	43727		ES	COMPRA	59,29	Ateneu - pl. Sant Roc, 10-11		59,29	0,27
			LECTOR LASER MANUAL			22/12/2025			0,27	59,02
542	300106	43728		ES	COMPRA	59,29	Ateneu - pl. Sant Roc, 10-11		59,29	0,27
			LECTOR LASER MANUAL			22/12/2025			0,27	59,02
543	300106	43729		ES	COMPRA	59,29	Ateneu - pl. Sant Roc, 10-11		59,29	0,27
			LECTOR LASER MANUAL			22/12/2025			0,27	59,02
544	300106	43730		ES	COMPRA	59,29	Ateneu - pl. Sant Roc, 10-11		59,29	0,27
			LECTOR LASER MANUAL			22/12/2025			0,27	59,02
545	300106	43731		ES	COMPRA	59,29	Ateneu - pl. Sant Roc, 10-11		59,29	0,27
			LECTOR LASER MANUAL			22/12/2025			0,27	59,02
546	300106	43732		ES	COMPRA	59,29	Ateneu - pl. Sant Roc, 10-11		59,29	0,27
			LECTOR LASER MANUAL			22/12/2025			0,27	59,02

AJUNTAMENT-AJUNTAMENT DE SABADELL

LLIBRE A LLIBRE A: BENS, DRETS I OBLIGACIONS DE L'ENT LOCAL

EPÍGRAF: I.2 SERVEI PÚBLIC

SUBEPÍGRAF: I.2.C MOBLES

CLASSIFICACIÓ	N. BÉ	QUANT. / DESCRIPCIÓ	C. GESTO / C. COST	T. ADQUISICIÓ	COST ADQUI. / D- ALTA	CENTRE / UBICACIÓ	PLANTA / ESPAI	V.B.C. / DOT. AMORT	F.A. / V.C.
547	300106 43733		ES	COMPRA	59,29	Ateneu - pl. Sant Roc, 10-11		59,29	0,27
		LECTOR LASER MANUAL			22/12/2025			0,27	59,02
548	300106 43734		ES	COMPRA	59,29	Ateneu - pl. Sant Roc, 10-11		59,29	0,27
		LECTOR LASER MANUAL			22/12/2025			0,27	59,02
549	300106 43735		ES	COMPRA	59,29	Ateneu - pl. Sant Roc, 10-11		59,29	0,27
		LECTOR LASER MANUAL			22/12/2025			0,27	59,02
550	300106 43736		ES	COMPRA	59,29	Ateneu - pl. Sant Roc, 10-11		59,29	0,27
		LECTOR LASER MANUAL			22/12/2025			0,27	59,02
551	300106 43737		ES	COMPRA	59,29	Ateneu - pl. Sant Roc, 10-11		59,29	0,27
		LECTOR LASER MANUAL			22/12/2025			0,27	59,02
552	300106 43738		ES	COMPRA	59,29	Ateneu - pl. Sant Roc, 10-11		59,29	0,27
		LECTOR LASER MANUAL			22/12/2025			0,27	59,02
553	300106 43739		ES	COMPRA	119,79	Ateneu - pl. Sant Roc, 10-11		119,79	0,54
		ESCÀNER			22/12/2025			0,54	119,25
554	300106 43740		ES	COMPRA	119,79	Ateneu - pl. Sant Roc, 10-11		119,79	0,54
		ESCÀNER			22/12/2025			0,54	119,25
555	300106 43741		ES	COMPRA	119,79	Ateneu - pl. Sant Roc, 10-11		119,79	0,54
		ESCÀNER			22/12/2025			0,54	119,25
556	300106 43742		ES	COMPRA	119,79	Ateneu - pl. Sant Roc, 10-11		119,79	0,54
		ESCÀNER			22/12/2025			0,54	119,25

AJUNTAMENT-AJUNTAMENT DE SABADELL

LLIBRE A LLIBRE A: BENS, DRETS I OBLIGACIONS DE L'ENT LOCAL

EPÍGRAF: I.2 SERVEI PÚBLIC

SUBEPÍGRAF: I.2.C MOBLES

CLASSIFICACIÓ	N. BÉ	QUANT. / DESCRIPCIÓ	C. GESTO / C. COST	T. ADQUISICIÓ	COST ADQUI. / D- ALTA	CENTRE / UBICACIÓ	PLANTA / ESPAI	V.B.C. / DOT. AMORT	F.A. / V.C.
557 300106	43743		ES	COMPRA	119,79	Ateneu - pl. Sant Roc, 10-11		119,79	0,54
		ESCÀNER			22/12/2025			0,54	119,25
558 300106	43744		ES	COMPRA	119,79	Ateneu - pl. Sant Roc, 10-11		119,79	0,54
		ESCÀNER			22/12/2025			0,54	119,25
559 300106	43745		ES	COMPRA	119,79	Ateneu - pl. Sant Roc, 10-11		119,79	0,54
		ESCÀNER			22/12/2025			0,54	119,25
560 300106	43746		ES	COMPRA	119,79	Ateneu - pl. Sant Roc, 10-11		119,79	0,54
		ESCÀNER			22/12/2025			0,54	119,25
561 300106	43747		ES	COMPRA	119,79	Ateneu - pl. Sant Roc, 10-11		119,79	0,54
		ESCÀNER			22/12/2025			0,54	119,25
562 300106	43748		ES	COMPRA	119,79	Ateneu - pl. Sant Roc, 10-11		119,79	0,54
		ESCÀNER			22/12/2025			0,54	119,25
563 300108	43749		ES	COMPRA	302,50	Ateneu - pl. Sant Roc, 10-11		302,50	1,38
		CÀMERA WEB			22/12/2025			1,38	301,12
564 330105	43750		CU	INSPECCIÓ FÍSICA O INVENTARI	0	Fons Bibliogràfic de l'Ajuntament de Sabadell		106.959,12	401,36
		Fons bibliogràfic 2025			01/01/2025			401,36	106.557,76
565 330103	43752	1	TU	COMPRA	3.624,43	Casa Duran - c. del Pedregar, 5-19		3.624,43	9,92
		Arc inflable amb carretó plegable pel seu transport			22/12/2025			9,92	3.614,51
566 330201	43753		ED	COMPRA	208,99	Vapor Llonch i Escola Illa - ctra. Barcelona, 208B		208,99	0,04

AJUNTAMENT-AJUNTAMENT DE SABADELL

LLIBRE A LLIBRE A: BENS, DRETS I OBLIGACIONS DE L'ENT LOCAL

EPÍGRAF: I.2 SERVEI PÚBLIC

SUBEPÍGRAF: I.2.C MOBLES

CLASSIFICACIÓ	N. BÉ	QUANT. / DESCRIPCIÓ	C. GESTO / C. COST	T. ADQUISICIÓ	COST ADQUI. / D- ALTA	CENTRE / UBICACIÓ	PLANTA / ESPAI	V.B.C. / DOT. AMORT	F.A. / V.C.
		1 Flash d'estudi			31/12/2025			0,04	208,95
567 330201	43754		ED	COMPRA	208,99	Vapor Llonch i Escola Illa - ctra. Barcelona, 208B		208,99	0,04
		1 Flash d'estudi			31/12/2025			0,04	208,95
568 330201	43755		ED	COMPRA	263,52	Vapor Llonch i Escola Illa - ctra. Barcelona, 208B		263,52	0,06
		1 Focus d'estudi de llum contínua			31/12/2025			0,06	263,46
569 330201	43756		ED	COMPRA	188,11	Vapor Llonch i Escola Illa - ctra. Barcelona, 208B		188,11	0,04
		1 Trípode			31/12/2025			0,04	188,07
570 330201	43757		ED	COMPRA	379,00	Vapor Llonch i Escola Illa - ctra. Barcelona, 208B		379,00	0,08
		1 Objectiu càmera fotogràfica			31/12/2025			0,08	378,92
571 330201	43758		ED	COMPRA	69,90	Vapor Llonch i Escola Illa - ctra. Barcelona, 208B		69,90	0,01
		1 Disparador automàtic			31/12/2025			0,01	69,89
572 330201	43759		ED	COMPRA	599,00	Vapor Llonch i Escola Illa - ctra. Barcelona, 208B		599,00	0,13
		1 Càmera de fotografia			31/12/2025			0,13	598,87
573 330201	43760		ED	COMPRA	71,10	Vapor Llonch i Escola Illa - ctra. Barcelona, 208B		71,10	0,01
		1 Bateria recarregable per càmera de fotografia			31/12/2025			0,01	71,09
574 300106	43766		ED	COMPRA	2.551,89	Vapor Llonch i Escola Illa - ctra. Barcelona, 208B		2.551,89	1,16
		1 Escàner de sobretaula A3			31/12/2025			1,16	2.550,73

AJUNTAMENT-AJUNTAMENT DE SABADELL

LLIBRE A **LLIBRE A: BENS, DRETS I OBLIGACIONS DE L'ENT LOCAL**

EPÍGRAF: **I.2** **SERVEI PÚBLIC**

SUBEPÍGRAF: **I.2.C** **MOBLES**

CLASSIFICACIÓ	N. BÉ	QUANT. / DESCRIPCIÓ	C. GESTO / C. COST	T. ADQUISICIÓ	COST ADQUI. / D- ALTA	CENTRE / UBICACIÓ	PLANTA / ESPAI	V.B.C. / DOT. AMORT	F.A. / V.C.
575 300106	43767		ED	COMPRA	124,63	Vapor Llonch i Escola Illa - ctra. Barcelona, 208B		124,63	0,05
		1 Escàner de sobretaula			31/12/2025			0,05	124,58
576 300105	43768		ED	COMPRA	120,09	Vapor Llonch i Escola Illa - ctra. Barcelona, 208B		120,09	0,05
		1 Impressora làser			31/12/2025			0,05	120,04
577 330103	43773	1	ES	COMPRA	444,71	Parc del Nord - zona pavelló	planta baixa	444,71	0,12
		JOC DE PALS DE VOLEBOL			31/12/2025	Pavelló del Nord - Edifici	Pavelló del Nord - Esportiu - 00	0,12	444,59
578 330103	43774	1	ES	COMPRA	1.441,66	Reserva equipament esportiu - c. de Malta, 14-54		1.441,66	0,39
		CADIRA DE JUTGE DE VOLEIBOL			31/12/2025			0,39	1.441,27
579 330103	43775	2	ES	COMPRA	295,70	Reserva equipament esportiu - c. de Malta, 14-54		295,70	0,08
		CARRO DE TRANSPORT DE PORTERIES DE FUTBOL SALA			31/12/2025			0,08	295,62
580 330103	43776	1	ES	COMPRA	191,99	Poliesportiu Sabadell Sud - c. Pardo Bazan, 17		191,99	0,05
		CARRO DE TRANSPORT DE PILOTES			31/12/2025			0,05	191,94
581 330103	43777	1	ES	COMPRA	191,99	Cal Balsach	planta baixa	191,99	0,05
		CARRO DE TRANSPORT DE PILOTES			31/12/2025	Cal Balsach - Edifici	Cal Balsach - Poliesportiu - 00	0,05	191,94
582 330103	43778	1	ES	COMPRA	191,99	Palau d'Esports Municipal - c. Sol i Padrís, 57-81		191,99	0,05
		CARRO DE TRANSPORT DE PILOTES			31/12/2025			0,05	191,94

AJUNTAMENT-AJUNTAMENT DE SABADELL

LLIBRE A **LLIBRE A: BENS, DRETS I OBLIGACIONS DE L'ENT LOCAL**

EPÍGRAF: **I.2** **SERVEI PÚBLIC**

SUBEPÍGRAF: **I.2.C** **MOBLES**

CLASSIFICACIÓ	N. BÉ	QUANT. / DESCRIPCIÓ	C. GESTO / C. COST	T. ADQUISICIÓ	COST ADQUI. / D- ALTA	CENTRE / UBICACIÓ	PLANTA / ESPAI	V.B.C. / DOT. AMORT	F.A. / V.C.
TOTAL Subepígraf:	**I.2.C**	**MOBLES**			C. Adq.: **2.496.278,42**	Dot.: **98.048,22**	V.B.C.: **2.676.444,48**		
						F.A.: **98.048,22**	V.C. **2.578.396,26**		
TOTAL Epígraf:	**I.2**	**SERVEI PÚBLIC**			C. Adq.: **2.496.278,42**	Dot.: **98.048,22**	V.B.C.: **2.676.444,48**		
						F.A.: **98.048,22**	V.C. **2.578.396,26**		

AJUNTAMENT-AJUNTAMENT DE SABADELL

LLIBRE A LLIBRE A: BENS, DRETS I OBLIGACIONS DE L'ENT LOCAL

EPÍGRAF: I.2 SERVEI PÚBLIC

SUBEPÍGRAF: I.2.C MOBLES

CLASSIFICACIÓ	N. BÉ	QUANT. / DESCRIPCIÓ	C. GESTO / C. COST	T. ADQUISICIÓ	COST ADQUI. / D- ALTA	CENTRE / UBICACIÓ	PLANTA / ESPAI	V.B.C. / DOT. AMORT	F.A. / V.C.

TOTAL LLIBRE:	**A**	**LLIBRE A: BENS, DRETS I OBLIGACIONS DE L'ENT LOCAL**	C. Adq.:	**2.496.278,42**	Dot.:	**98.048,22**	V.B.C.:	**2.676.444,48**
					F.A.:	**98.048,22**	V.C.	**2.578.396,26**

Ajuntament de Sabadell

INVENTARI DE BÉNS I DRETS IMMOBLES

2025

·volum 2 de 2·

Ajuntament
de Sabadell

Àrea de Presidència i Drets Socials
SERVEI DE PATRIMONI DE BÉNS

INVENTARI DE BÉNS I DRETS IMMOBLES 2025

Volum I

I. Béns de domini públic

I.1. Ús públic
I.1.a. Parcs i jardins
I.1.b. Vials urbans
I.1.c. Vials no urbans
I.1.d. Altres béns d'ús públic

I.2. Servei públic
I.2.a. Immobles
I.2.b. Drets reals
I.2.c. Mobles GPA
Maquinària, instal·lacions i utillatges
Equips informàtics
Vehicles
I.2.d. Drets de propietat immaterial

II. Béns comunals

Volum II

III. Béns patrimonials
III.1. Immobles

III.1. Immobles PMSH

III.2. Drets reals
III.2.a. Lloguers
III.2.b. Altres drets reals

III.3. Mobles GPA

III.4. Drets de propietat immaterial
Propietat intel·lectual
Propietat industrial. Marca
Propietat comercial

III.5. Quotes, parts alíquotes i títols representatius de capital i empreses. GPA

III.6. Crèdits i drets de caràcter personal. GPA

IV. Béns revertibles. Béns i drets de tercers o dipositats o lliurats a l'ens locals i revertibles al seu favor.
IV.1. Béns revertibles

V. Obligacions de l'ens local
V.2. Préstecs per un termini superior a un any. GPA
V.3. Despesses plurianuals reconegudes (capítol VI). GPA
V.4. Obligacions de caràcter personal de la corporació. GPA

III. Béns patrimonials

III. 1. Immobles

Inventari

III.1. BÉNS PATRIMONIALS. Immobles. *Inventari 2025*

Epígraf	Dte	Núm Inventari	Adreça	Nom del Bé	QuaUrb	Superfície	Valor Inventari
III.1.	0	094	CASTELLAR DEL VALLÈS - heredat de Can Quer		ola/14.00	184.412,98	14.024,35 €
				Masia de Can Faixaró (pol 6 parc. 9, 10, 11, 18, 19 i 20 de Castellar del Vallès)			
III.1.	0	095	BARBERA DEL VALLES - Horta del Ripoll		iMO Barbe	12.156,45	10.500,87 €
				Horta del Ripoll			
III.1.	0	330	TERRASSA - ctra. Nacional 150, km 15 (aprox) paratge de Can Barba		10 Terras	22.660,87	1.241.020,49 €
				Habitatges Mancomunitat i Parc carreteres de la Generalitat			
III.1.	1	005	c. d'Emprius, 2		C-1	9.414,80	459.838,26 €
				Zona universitària			
III.1.	1	006	c. Cervantes, 110 7 c. de Ferran Casablancas, 140		A-8 TN	1.143,80	312.748,93 €
				Tallers de Promoció Econòmica			
III.1.	1	008	c. de Sardà, 121 / c. Ferrer de Blanes, 25		c-5	588,35	1.087.329,10 €
				Oficines / Centre de l'Emprenedor / SOC			
III.1.	1	009	c. de Sant Joan, 36 bx 02		1-2	70,59	44.010,94 €
				Centre de la vídua			
III.1.	1	010	c. del Comte de Reus, 4 local baixos		1-4	150,39	138.146,82 €
				Local Comte de Reus			
III.1.	1	011	c. del Comte de Reus, 2		1-4	28,60	9.831,27 €
				Places de pàrking 1, 13 i 23			
III.1.	1	108	c. de la Font Nova, 36		1-1	237,63	47.424,13 €
				Interior d'illa utilitzat pel CEIP Enric Cassases			
III.1.	1	115	avda. de Barberà, 175		c-1	4.525,92	546.753,69 €
				CEIP Amadeu Vives i Escola d'adults (Vapor Escapçat)			

III.1. BÉNS PATRIMONIALS. Immobles. *Inventari 2025*

Epígraf	Dte	Núm Inventari	Adreça	Nom del Bé	QuaUrb	Superfície	Valor Inventari
III.1.	1	121	c. de Sant Josep, 11-19 i c. Creueta, 26-30		5 / c-3 / d·	6.002,28	1.158.239,15 €
				Vapor Turull			
III.1.	1	142	c. de la Borriana, 35		1-2	66,37	44.111,81 €
				Oficina de la TUSS i Metro Sabadell			
III.1.	1	172	c. de Brujas, 161		C-1	2.238,47	173.574,47 €
				Escola Oficial d'Idiomes			
III.1.	1	180	c. de Joan Plans, 5-7-9		1-3	0,87	3.672,88 €
				Sobrera			
III.1.	1	182	c. de Riego, 137 - 145		c-5	1.284,27	393.925,48 €
				Delegació d'Hisenda			
III.1.	1	184	c. de Sant Pau, 30-32		c-2	812,28	286.452,83 €
				CAP Centre			
III.1.	1	204	c. de Sallarès i Pla, 5 / c. de les Tres Creus, 88		1-9	4,51	243,95 €
				Sostre esgotat			
III.1.	1	206	c. de la Soledat, 2		1-1	9,15	7.531,51 €
				Sobrera			
III.1.	1	233	camí de Torre-romeu, 12 / cami de Can Quadres		6-1	22,35	483,65 €
				Terreny industrial			
III.1.	1	261	c. de la República, 35 ba-01		1-2	434,19	897.400,63 €
				Antiga Cambra de Comerç			
III.1.	1	262	c. de la República, 45 - 47 ba-01		1-2	1.555,49	2.408.165,94 €
				Antiga Cambra de Comerç			

III.1. BÉNS PATRIMONIALS. Immobles. *Inventari 2025*

Epígraf	Dte	Núm Inventari	Adreça	Nom del Bé	QuaUrb	Superfície	Valor Inventari
III.1.	1	270	c. de l'Alguersuari i Pascual (davant del 143 - 169)		A-1 / d-1	2.984,62	744.748,41 €
				Aparcament soterrani del Centre de fires i congressos			
III.1.	1	273	c. de Blasco de Garay, 5 bis		1-9	80,44	4.930,97 €
				Sostre esgotat			
III.1.	1	275	c. de Turull, 1		1-9	27,53	2.415,66 €
				Sostre esgotat			
III.1.	1	278	camí de Can Quadres, 187		C-4	12.410,96	2.274.056,96 €
				Pista Coberta d'Atletisme			
III.1.	1	280	c. de Sant Pau, 46		1-1	13,20	683,50 €
				Sobrera			
III.1.	1	309	c. de la Fàbrica dels Nois Buxó, 33		6-1	1.187,62	11.728,21 €
				Terreny industrial			
III.1.	1	312	Colònia Sangés, 9 - 11		6-1	141,81	1.704,56 €
				Zona industrial del Ripoll			
III.1.	1	313	c. de Xaloc, 11-19 i rda. d'Orient, 62-64		1-8	395,13	19.246,12 €
				Sostre esgotat			
III.1.	1	326	c. de la Salut, 172 / c. Brujas,145-149		1-9	70,57	36.072,56 €
				Sobrera			
III.1.	1	336	c. de la Borriana, 32B		1-2	39,00	20.985,08 €
				Antic carreró de Sant Cristòfol			
III.1.	1	342	c. de l'Església, 1 / c. de la Rosa, 13		1-2	3,27	7.488,30 €
				Sobrera			

III.1. BÉNS PATRIMONIALS. Immobles. *Inventari 2025*

Epígraf	Dte	Núm Inventari	Adreça	Nom del Bé	QuaUrb	Superfície	Valor Inventari
III.1.	1	344	pg. de la Plaça Major, davant els números 38-42		1-2	2,06	4.717,40 €
				Sobrera			
III.1.	1	356	c. de Quevedo, 1-37		C-1	7.624,05	1.310.439,93 €
				Artèxtil			
III.1	1	366	c. de l'Illa, 2-4		c-3	292,03	490.000,00 €
				Antiga Maternitat			
III.1.	1	367	pg. de la Plaça Major i pg. de Manresa		a-1 i d-1	5.771,00	4.763.748,58 €
				Aparcament passeig de la Plaça Major			
III.1.	1	372	ctra. de Barcelona, 319-325		1-3	462,05	151.290,99 €
				Solar amb habitatges a la ctra. de Barcelona, 319-325			
III.1.	1	383	c. de Martí l'Humà, 46		c-1	143,75	8.411,83 €
				Terreny al costat del Vapor Molins			
III.1.	1	392	pg. de la plaça Major, 23		1-2	6,00	11.821,05 €
				Sobrera			
III.1.	2	013	c. de Mas Canals, 15 baixos		2-1	80,10	4.159,61 €
				Local planta baixa			
III.1.	2	014	c. de Mas Canals, 13 baixos		2-1	82,60	5.128,43 €
				Local planta baixa			
III.1.	2	015	ptge. de Marco Polo,10B / c. Amilcar Barca, 2-28 / c. d'Archidona, 10-		2-3	105,00	5.108,29 €
				3 Locals			
III.1.	2	019	bda. de Can Puiggener, 26 (Parc de la Clota)		e-1	1.482,46	69.449,01 €
				Reserva de sòl habitatge HP			

III.1. BÉNS PATRIMONIALS. Immobles. *Inventari 2025*

Epígraf	Dte	Núm Inventari	Adreça	Nom del Bé	QuaUrb	Superfície	Valor Inventari
III.1.	2	021	c. del Maestrat, 97		1-6	145,81	6.811,45 €
				Zona 1-6a			
III.1.	2	024	c. de Castellar del Vallès, 222		c-2	716,57	347.040,02 €
				CAP Creu Alta			
III.1.	2	101	c. de Sagunt, 6-22 / c. de Cartago, 40-44 (darreres)		1-6	132,45	4.478,58 €
				Sobreres			
III.1.	2	225	c. de Vilarrúbias, 143-171		1-9	1.717,19	11.052.000,00 €
				Antics habitatges Caserna de la Guàrdia Civil			
III.1.	2	227	ctra. de Prats, 492		6-1	235,41	71.427,87 €
				MPG-5 (Fàbrica Bros SA)			
III.1.	2	284	pl. del Taulí		C-nt	1.982,69	1.999.899,75 €
				Antiga caserna de la Guàrdia Civil			
III.1.	2	350	c. de la Riera Baixa, 14H		1-1	16,56	5.851,87 €
				Parcel·la sobrera			
III.1	2	352	c. de Vilarrubias, 177, 179 i 181-185 / c. Vidal, 150		C-2	3.281,93	3.908.736,66 €
				Reserva equipament sanitàri assistèncial			
III.1.	2	362	c. del Comte d'Urgell, 21, bx 2ª		1-6	155,49	95.000,00 €
				Local comercial en planta baixa			
III.1.	2	364	c. de la Riereta, 50		1-1	40,00	2.250,51 €
				Parcel·la sobrera			
III.1.	3	031	pl. dels Castanyers, 1 bxs B-C-D-E-F / pl. dels Castanyers, 2 bxs A		2-1	346,38	72.895,58 €
				Ludoteca Can Deu			

III.1. BÉNS PATRIMONIALS. Immobles. *Inventari 2025*

Epígraf	Dte	Núm Inventari	Adreça	Nom del Bé	QuaUrb	Superfície	Valor Inventari
III.1.	3	032	ca n'Ustrell		2-1	881,58	68.090,69 €
				Reserva de sòl			
III.1.	3	035	c. de la Molina, 7 baixos 1a i 4a		2-1	96,68	28.265,57 €
				Habitatges carrer Molina			
III.1.	3	036	c. de Costabona, 25		c-2	1.201,22	679.886,46 €
				Centre de dia La Roureda			
III.1.	3	037	rda. de Collsalarca		1-8	781,87	1.059.771,00 €
				Reserva de sòl HP			
III.1.	3	038	pg. de Sant Bernat, 22		c-2	2.953,66	72.055,71 €
				CAP Ca n'Oriac			
III.1.	3	040	pl. dels Pollancres, 4 bxos 1a i 2a i 5 bxs 1a i 2a / c. dels Pins, 20		2-1	318,09	91.185,54 €
				4 locals carrer dels Pins			
III.1.	3	096	ctra. de Prats de Lluçanès, 899		6-1	5.471,16	553.251,29 €
				Punt Blau 1. Deixalleria			
III.1.	3	141	c. d'Armand Obiols, 51		c-2	2.841,23	561.523,65 €
				CAP Can Deu			
III.1.	3	173	c. d'Armand Obiols, 52		c-1	9.590,67	955.197,32 €
				IES Joan Oliver			
III.1.	3	174	c. de Princep de Viana, 7		c-1	8.392,54	744.913,20 €
				IES Arraona			
III.1.	3	200	c. de Vallespir, 1		1-6	12,58	7.880,31 €
				Sobrera			

III.1. BÉNS PATRIMONIALS. Immobles. *Inventari 2025*

Epígraf	Dte	Núm Inventari	Adreça	Nom del Bé	QuaUrb	Superfície	Valor Inventari
III.1.	3	205	c. de Budapest, 68-70		1-6	4,41	11.170,62 €
				Sobrera			
III.1.	3	217	ptge. de l'Alguer (darrera c. de Vallespir, 70)		1-6	27,75	26.000,00 €
				Sobrera			
III.1.	3	219	ptge. de l'Alguer (darrera c. de Vallespir, 68)		1-6	27,80	26.740,00 €
				Sobrera			
III.1.	3	220	ptge. de l'Alguer (darrera c. de Vallespir, 64)		1-6	20,39	18.610,00 €
				Sobrera			
III.1.	3	221	ptge. de l'Alguer (darrera c. de Vallespir, 62)		1-6	17,17	14.980,00 €
				Sobrera			
III.1.	3	222	ptge. de l'Alguer (darrera c. de Vallespir, 60)		1-6	12,69	11.030,00 €
				Sobrera			
III.1.	3	228	darrera c. de les Magnòlies, 43 - 47		1-6	167,49	34.143,30 €
				Sobrera			
III.1.	3	243	c. de Budapest, 118 (c. de Vallespir, 53)		1-6	24,58	64.588,98 €
				Sobrera			
III.1.	3	244	c. de Budapest, 116 (c. de Vallespir, 51)		1-6	34,41	105.718,76 €
				Sobrera			
III.1.	3	253	c. de Budapest, 96 (c. de Vallepsir, 33)		1-6	15,43	47.009,81 €
				Sobrera			
III.1.	3	254	c. de Budapest, 94 (c. de Vallespir, 31)		1-6	16,06	48.929,20 €
				Sobrera			

III.1. BÉNS PATRIMONIALS. Immobles. *Inventari 2025*

Epígraf	Dte	Núm Inventari	Adreça	Nom del Bé	QuaUrb	Superfície	Valor Inventari
III.1.	3	257	c. de Budapest, 86 (c. de Vallespir, 23)		1-6	7,44	22.667,08 €
				Sobrera			
III.1.	3	258	c. de Budapest, 84 (c. de Vallespir, 21)		1-6	0,94	2.863,85 €
				Sobrera			
III.1.	3	272	riu Ripoll, 361		6-1	953,37	13.747,60 €
				Entorn fàbrica Llegarva SA			
III.1.	3	288	c. de les Magnòlies, 82		1-6	18,33	605,99 €
				Sobrera			
III.1.	3	302	entre c. Àger i c. Martinet		2-1	426,41	12.557,77 €
				Sostre esgotat			
III.1.	3	315	darrera ptge. Guanta, 22-32		1-6	139,30	3.853,61 €
				Sobrera			
III.1.	3	318	rda. de Collsalarca, 39		2-3	7,89	260,84 €
				Sostre esgotat			
III.1.	3	319	rda. Collsalarca, 41-63 / c. Font Canaleta, 14-58		1-8	883,19	29.198,26 €
				Sostre esgotat			
III.1.	3	321	avda. de Can Deu, davant 26-28		2-2	80,35	3.187,48 €
				Sostre esgotat			
III.1.	3	322	c. de la Merce Rodoreda (davant c. Ricard Marlet, 28)		2-2	41,55	1.648,29 €
				Sostre esgotat			
III.1.	3	324	darreres carrer dels Geranis, 1-5		1-6	15,00	4.498,20 €
				Sobreres			

III.1. BÉNS PATRIMONIALS. Immobles. *Inventari 2025*

Epígraf	Dte	Núm Inventari	Adreça	Nom del Bé	QuaUrb	Superfície	Valor Inventari
III.1.	3	341	xamfra ptge. Guanta,2 / ptge. Gallifa,2		1-6	9,49	262,54 €
				Sobrera			
III.1.	3	348	c. de les Tulipes, 19-25		1-6	10,34	2.374,06 €
				Sobrera			
III.1.	3	359	c. de Zuric, 1-47		c-1	614,59	77.493,65 €
				Reserva c-1			
III.1.	3	388	c. Magnolies, 161 i c. Somport, 34		c-1	483,79	556.809,71 €
				Antiga escola bressol de l'IES Jonqueres			
III.1.	3	389	c. Magnolies, 123-159 i c. Somport, 18-32		c-1	9.141,53	1.822.181,93 €
				IES Jonqueres			
III.1.	3	390	Interior del c. Magnolies, 123-155		c-1	600,17	16.351,90 €
				Vestidors piscina Ca n'oriach i part superior pista IES Jonqueres			
III.1.	3	395	c. de Costabona, 27-33		2-3	1.787,00	2.180.216,35 €
				Solar habitatges R1.1 i R1.2			
III.1.	3	396	c. de Costabona, 27-33		2-3	2.554,00	1.216.773,94 €
				Solar habitatges R3			
III.1.	3	397	c. de Costabona, 27-33		2-3	1.539,00	818.572,14 €
				Solar habitatges R4			
III.1.	3	398	c. de Costabona, 27-33		2-3	1.727,00	917.672,88 €
				Solar habitatges R5			
III.1.	4	042	c. del Doctor Balcells, 17		2-1	49,64	37.528,15 €
				Local			

III.1. BÉNS PATRIMONIALS. Immobles. *Inventari 2025*

Epígraf	Dte	Núm Inventari	Adreça	Nom del Bé	QuaUrb	Superfície	Valor Inventari
III.1.	4	044	c. de l'Esperança, 4 bxs		2-2	241,12	164.236,09 €
				Associació de veïns de la Concòrdia			
III.1.	4	045	ptge. de la Masia de Can Borgunyó, 6 bxs-04, 05 i 06		2-2	141,60	86.333,00 €
				Centre cultural Can Borgunyó			
III.1.	4	050	rda. d'Europa, 135 a 143		P Cifuente	25.686,19	522.548,01 €
				Sòl urbanitzable delimitat			
III.1.	4	099	c. de Tàcit, 2		2-2	873,10	29.933,66 €
				Sostre esgotat			
III.1.	4	102	c. de la Serra Camaró, 15		c-8	3.092,02	1.398.893,40 €
				Nau comercial			
III.1.	4	113	c. de la Solidaritat, 17 / avda. de la Concòrdia, 88 bis		c-1	3.038,50	346.449,66 €
				Escola adults Concòrdia			
III.1.	4	114	c. de Gustavo A. Bécquer, 24		c-1	1.429,17	147.601,92 €
				Escola adults Can Rull			
III.1.	4	127	rda. d'Europa, 258		P Cifuente	38.371,61	772.287,68 €
				Terrenys àmbit Cifuentes			
III.1.	4	130	avda. de Lluís Companys, 70 I		c-2	1.616,06	132.165,74 €
				CAP Can Rull			
III.1.	4	161	c. de Goethe, 2		1-6	35,85	155.380,93 €
				Sobrera			
III.1.	4	185	c. de Plini el Vell, 20		2-2	213,51	7.229,45 €
				Sostre esgotat			

III.1. BÉNS PATRIMONIALS. Immobles. *Inventari 2025*

Epígraf	Dte	Núm Inventari	Adreça	Nom del Bé	QuaUrb	Superfície	Valor Inventari
III.1.	4	267	pl. de Sant Agustí		c-2	1.398,18	757.575,87 €
				CAP Concòrdia			
III.1.	4	276	c. de Sal·lusti, 5		1-6	37,47	103.888,57 €
				Sobrera			
III.1.	4	286	c. de l'Arcàdia, 10		2-2	12,01	526,88 €
				Sostre esgotat			
III.1.	4	317	ptge. de Moscou, 33		2-2	11,09	273,26 €
				Sostre esgotat			
III.1.	4	325	avda. de la Pau, 103		b-3	681,67	34.432,67 €
				Sostre esgotat			
III.1.	4	337	c. Berlín, 2-30 / c. Copenhaguen, 82-116 / c. de Varsòvia, 67-91		c-1	9.607,26	605.689,71 €
				Futur IES a Can Llong			
III.1.	4	340	c. Copenhaguen, 66-80 i c. Berlín, 25-29		2-2	241,09	175.138,22 €
				Proindivís Ajuntament. 14,63% per finca aportada Reparc pol II Can Llong, l'altre			
III.1.	5	052	c. de la Serralada, 117-119 / Dant, 52		1-8	344,95	285.670,04 €
				Reserva de sòl habitatge HP			
III.1.	5	058	c. de Rodes, 8-12		2-3	1.662,83	414.044,69 €
				Solar urbà no consolidat (UA-37)			
III.1.	5	060	c. de Malta (entre el núm. 147 i 149)		2-2	187,46	8.803,67 €
				Sostre esgotat			
III.1.	5	062	pg. de Can Feu, 95 i 99		2-4	469,30	17.546,36 €
				Sostre esgotat			

III.1. BÉNS PATRIMONIALS. Immobles. *Inventari 2025*

Epígraf	Dte	Núm Inventari	Adreça	Nom del Bé	QuaUrb	Superfície	Valor Inventari
III.1.	5	063	c. de Boccaccio, 70		c-6	2.859,76	173.888,53 €
				Correus			
III.1.	5	064	c. de la Reina Elionor, 86-110		c-2	1.273,85	185.131,40 €
				Centre de dia			
III.1.	5	112	c. Séneca, 35		1-6	3,10	6.593,48 €
				Sobrera			
III.1.	5	120	c. de La Palma, 121		c-3	2.446,78	115.964,14 €
				Centre cívic Arraona-Merinals			
III.1.	5	132	c. de La Palma, 93		c-2	1.670,09	358.503,65 €
				CAP Arraona-Merinals			
III.1.	5	224	c. de Joan Boscà, 10		1-6	28,09	71.076,54 €
				Sobrera			
III.1.	5	282	darrera ctra. de Terrassa, 401		2-2	65,16	2.349,67 €
				Sostre esgotat			
III.1.	5	287	c. de Virgili, 8		1-6	3,57	2.575,50 €
				Sobrera			
III.1.	5	327	c. Tetuan, 147-159 / c. Lepant, 142-176 / c. Girona, 29-47		c-1	3.806,00	179.102,23 €
				Reserva equipament educatiu			
III.1.	5	345	c. de la Bòbila, 1A		1-6	8,19	11.757,73 €
				Sobrera			
III.1.	5	355	c. de Jacint Verdaguer, 49-53		5-1	5.851,80	4.739.278,04 €
				Illa Sallarès i Déu			

III.1. BÉNS PATRIMONIALS. Immobles. *Inventari 2025*

Epígraf	Dte	Núm Inventari	Adreça	Nom del Bé	QuaUrb	Superfície	Valor Inventari
III.1.	5	399	c. de Pau Claris, 177-183		5-2	119,00	5.568,87 €
				Solar industrial			
III.1.	6	076	illa Noble / c. Casp / c. Velazquez		2-1	861,55	3.723,24 €
				Sostre esgotat			
III.1.	6	081	pg. del Dos de Maig / pl. Les Termes		2-1	2.235,73	100.713,29 €
				Sostre esgotat			
III.1.	6	167	pl. de Castelao, 2		c-2	1.480,74	242.204,64 €
				CAP Creu de Barberà			
III.1.	6	264	illa Bella, 20		c-1	7.059,51	329.273,30 €
				IES Les Termes			
III.1.	6	268	viari interior illa Àurea		2-1	536,42	18.158,21 €
				Sostre esgotat			
III.1.	6	283	ctra. de Barcelona, 481 - 493		1-4	49,99	2.524,00 €
				Sostre esgotat			
III.1.	6	285	c. dels Aprestadors, 1		2-1	240,32	7.944,98 €
				Sostre esgotat			
III.1.	6	304	ctra. de Sabadell a Bellaterra, 10		A-3	3.192,54	51.846,68 €
				Sistema aeroportuàri			
III.1.	6	320	c. de Salvat Papasseit, 65 / c. Verge de la Paloma, 19-21		c-2	600,00	146.787,72 €
				Centre de dia Creu de Barberà			
III.1.	6	328	c. dels Carders, 14-24		c-1	1.248,45	253.622,61 €
				Escola d'adults Creu de Barberà			

III.1. BÉNS PATRIMONIALS. Immobles. *Inventari 2025*

Epígraf	Dte	Núm Inventari	Adreça	Nom del Bé	QuaUrb	Superfície	Valor Inventari
III.1.	6	332	pas peatonal darrera rda. Pau Vila, 2-6 entre el c. Sant Llop i c. Salvat		1-8	155,31	5.134,55 €
				Sostre esgotat			
III.1.	6	346	c. de Salvat Papasseit, 35		1-6	0,47	43,71 €
				Sostre esgotat			
III.1.	6	375	ctra. de Mollet, 88		D-3	140,00	30.000,00 €
				Habitatge ctra. de Mollet, 88			
III.1.	6	394	pg. dels Almogàvers, 52 bx		1-6	208,00	184.000,00 €
				Local pg. dels Almogàvers 52 bx			
III.1.	7	082	c. de l'Anoia, 12-18		c-2	2.850,75	21.146,63 €
				Centre de dia i llar d'avis Torreromeu			
III.1.	7	083	c. de Can Mas, 2 / rda. Begoña, 32l		7-1	1.186,30	6.263,60 €
				Zona Agrícola			
III.1.	7	085	c. de Can Salvi, 2-12		2-4	270,43	8.006,58 €
				Sobrera			
III.1.	7	086	c. de Can Llobateres, 14-22		2-4	123,80	2.975,54 €
				Sobrera ocupada per habitatges			
III.1.	7	087	c. de Mas Baiona, 20 / c. Ca n'Alzina, 71		6-2	4.813,50	86.705,79 €
				Solar Mas Baiona			
III.1.	7	181	pl. de Cristóbal Ramos, 1-2-3 baixos		1-7	800,94	185.282,30 €
				Biblioteca pública La Serra			
III.1.	7	197	c. de Núria, 57		1-6	37,00	155.610,00 €
				Font carrer Nuria			

III.1. BÉNS PATRIMONIALS. Immobles. *Inventari 2025*

Epígraf	Dte	Núm Inventari	Adreça	Nom del Bé	QuaUrb	Superfície	Valor Inventari
III.1.	7	199	Riu Ripoll, 30 (pg. del Ripoll)		6-1	1.077,87	23.325,11 €
				Sostre esgotat			
III.1.	7	201	c. del Remei, 20		1-6	44,00	7.880,31 €
				Font carrer Remei			
III.1.	7	230	c. de Canelles, 6 (c.Sant Maurici, 2 / c. Monestero, 1B)		1-6	5,23	2.327,93 €
				Sobrera			
III.1.	7	314	c. de Ca n'Alzina, 151 / c. de Can Camps 1d i 1E		B-3	9.469,28	890.301,59 €
				Infraestructura serveis viaris general			
III.1.	7	334	c. de Benidorm, 2, 6, 8, 10, 12 , 14, 16.		1-6	45,25	24.517,80 €
				Sobreres			
III.1.	7	335	pl. Xavier Sanahuja, 15B, 15, 18, 19, 20, 22, 23 i 24		1-6	24,10	10.629,99 €
				Sobreres			
III.1.	7	351	ctra. de Caldes, 224		1-6	13,95	12.760,22 €
				Parcel·la sobrera			
III.1	7	353	av. De Can Bordoll, 122		B-3	1.067,16	192.739,76 €
				Infraestructura de serveis viaris locals B-3			
III.1	7	354	av. Can Bordoll, 119		5-3	7.769,08	2.391.086,56 €
				Centre d'empreses industrials de Can Roqueta			
					Total	499.131,22	67.188.402,42 €

Baixes

III.1. BÉNS PATRIMONIALS. Immobles. *Baixes. Inventari 2025*

Epígraf	Dte	Núm Inventari	Adreça	Nom del Bé	Observacions	QuaUrb	Superfície	Valor Inventari
III.1.	2	227	ctra. de Prats, 492			6-1	235,41	71.427,87 €
				MPG-5 (Fàbrica Bros SA)	2025: Baixa per revisió de les finques del Riu Ripoll.			
III.1.	3	395	c. de Costabona, 27-33			2-3	1.787,00	2.180.216,35 €
				Solar habitatges R1.1 i R1.2	Reparcel·lació. Obtingut per finca aportada. 2025: Pa			
III.1.	6	332	pas peatonal darrera rda. Pau Vila, 2-6 entre el c. Sant Llop i c. Salvat			1-8	155,31	5.134,55 €
				Sostre esgotat	2025: Baixa per revisió de la finca registral			
III.1.	6	375	ctra. de Mollet, 88			D-3	140,00	30.000,00 €
				Habitatge ctra. de Mollet, 88	2025: Baixa per afectació a demanial, passant a I1a/			
						Total	2.317,72	2.286.778,77 €

Altes

III.1. BÉNS PATRIMONIALS. Immobles. *Altes. Inventari 2025*

Epígraf	Dte	Núm Inventari	Adreça	Nom del Bé	Observacions	QuaUrb	Superfície	Valor Inventari
III.1.	1	401	c. de Sant Pau, 55			1-1	224,21	259.500,00 €
				Magatzem de material d'oficina (compres)	Prové de I2a/1244 per alteració jurídica			
III.1.	2	400	c. de Riera baixa, 18			1-1	4,18	2.162,58 €
				Sobrera	Sobrant de l'expropiacio URB/2022/81			
						Total	228,39	261.662,58 €

III. 1. Immobles PMSH

Inventari

III.1. BÉNS PATRIMONIALS. Immobles. PMSH *Inventari 2025*

Epígraf	Dte	Núm Inventari	Adreça	Nom del Bé	QuaUrb	Superfície	Valor Inventari
III.1.	1	P006	c. de Sol i Padris, 60		e-1	2.154,16	130.061,33 €
				Complex sanitàrio-assistèncial de Sant Oleguer			
III.1.	1	P045	ctra. de Barcelona, 169-179 / c. Zurbano, 102-114		1-8	507,06	750.768,05 €
				Solar edificable provinent UA-78			
III.1.	1	P047	c. de Covadonga, 90-104		1-8	663,00	577.280,80 €
				Solar 1-8HP carrer Covadonga			
III.1.	1	P050	pl. del Gas, 8-10		c-9	780,00	3.185.570,27 €
				Museu del Gas			
III.1.	1	P051	c. de Cervantes, 83		1-8	294,00	217.646,85 €
				Solar 1-8 - c. de Cervantes, 83			
III.1.	2	P001	c. de Francesc Izard, 23 bxs-01 i 02 , 01-01 i 02 , 02-01 i 02; núm, 25		e-1	1.551,32	2.152.884,24 €
				22 habitatges mestres CEIP Samuntada			
III.1.	2	P007	c. d' Annibal, 3 3r 1a		2-1	62,00	22.593,74 €
				habitatge Annibal			
III.1.	2	P008	ptge. de les Escoles, 5 i 7 / Habitatges: núm 5 2n-01 i 02; 3r-01 i 02; 4		2-1	802,20	1.092.159,36 €
				12 habitatges mestres CEIP Joan Maragall			
III.1.	2	P009	c. de Florit, 44 bxs- 01 i 02; 1r-dr i esq; 2n-dr i esq; 3r-dr i esq		e-1	523,34	223.671,16 €
				8 habitatges mestres CEIP Alcalde Marcet			
III.1.	2	P046	c. de Francesc Layret, 68-86		1-8	678,54	518.540,24 €
				Solar edificable qualificació 1-8			

III.1. BÉNS PATRIMONIALS. Immobles. PMSH *Inventari 2025*

Epígraf	Dte	Núm Inventari	Adreça	Nom del Bé	QuaUrb	Superfície	Valor Inventari
III.1.	3	P002	c. de Balaguer, 50 bxs-01 i 02; 1r-01 i 02; 2n-01 i 02 núm 52 bxs-01 i		e-1	607,43	1.122.324,77 €
				12 habitatges mestres			
III.1.	3	P003	rda. de Roureda, 14		e-1	1.616,33	1.710.139,00 €
				19 habitatges mestres CEIP Miguel Hernández			
III.1.	3	P010	rda. d'Europa, 556 - 566		2-2	4.464,93	2.171.862,84 €
				Reserva de sòl habitatge HP (15.01)			
III.1.	3	P049	c. de Costabona, 27-33		2-3	1.565,00	671.903,04 €
				Solar habitatges R2.1			
III.1.	4	P004	c. de Turina, 21-23		e-1	388,68	208.379,13 €
				7 habitatges mestres i local			
III.1.	4	P014	av. Josep Tarradellas, 13 3-1a i 4-2a / 17 3-2a / 19 bx-1a i 3-2a		2-1	384,25	493.224,96 €
				5 habitatges mestres			
III.1.	4	P015	c. de Sant Isidor, 40 bxs-2; 42 bxs-1; 42B bxs-1 - 44 bxs són municipa		2-2	2.216,01	2.011.928,24 €
				14 Habitatges mestres i 4 baixos			
III.1.	4	P036	c. de la Serra Camaró, 10		e-1	7.275,46	1.596.492,00 €
				Equipament sanitàrio-assistencial			
III.1.	4	P040	c. Berlín, 1-15 / c. Varsòvia, 49-65 i c. Venècia, 26-30		2-2	2.740,63	790.296,57 €
				Terreny del 10% d'aprofitament- Reparc Polígon II PP Can Llong			
III.1.	4	P041	c. Copenhaguen, 66-80 i c. Berlín, 25-29		2-2	749,14	544.424,08 €
				Proindivís Ajuntament. 45,46% provinent 10% i 14,63% per finca aportada Repa			

III.1. BÉNS PATRIMONIALS. Immobles. PMSH *Inventari 2025*

Epígraf	Dte	Núm Inventari	Adreça	Nom del Bé	QuaUrb	Superfície	Valor Inventari
III.1.	5	P016	c. de França, 1-15 / ctra. Terrassa, 529-537 / c. de Txèquia, 4-44		4-E2	8.974,64	3.744.757,30 €
				Solar terciari			
III.1.	5	P042	c. del Kurdistan, 36-46 / c. de Lituania, 16-22 / c. de Letònia, 17-21		2-2	1.769,63	1.009.496,48 €
				Reserva de sòl habitatge HP - c. D1 (parc. 18-2) de Can Gambús			
III.1.	5	P043	c. de Malta, 128-144 / c. de Lituania, 2-14 / c. de Letònia, 1-15		2-2	2.906,67	1.460.351,04 €
				Reserva de sòl habitatge HP - c. D1 (parc. 18-1) de Can Gambús			
III.1.	5	P044	c. de Malta, 146-160 / c. del Poble Bubi, 2-22 / c. del Kurdistan, 24-34		2-2	4.554,98	2.324.415,24 €
				Reserva de sòl habitatge HP - c. D1 (parc. 19) de Can Gambús			
III.1.	5	P048	c. de Tetuan, 129-141		1-8	511,00	707.453,11 €
				Solar 1-8 - c. de Tetuan, 129-141			
III.1.	5	P052	c. de Buxeda, 182		1-8	819,00	1.103.432,45 €
				Solar 1-8 - c. de Buxeda, 182			
III.1.	6	P019	illa Aurea 12A bxs-01 i 02; 1r-01 i 02; 2n-01; 3r-01 i 02; 4t-01 i 02; 5è-		2-1	435,91	2.039.792,70 €
				20 habitatges mestres			
III.1.	6	P020	rda. Santa Maria,94-96 bxs-01i 02; 01-01 i 02 , 02-01 i 02 , 03-01 i 02;		1-6	1.755,10	1.161.472,56 €
				14 habitatges mestres La Romànica			
III.1.	6	P035	c. de Diego de Almagro, 38-54 / c. Leonardo da Vinci, 69-99		e-1	4.460,85	1.731.197,28 €
				Sòl d'habitatge dotacional públic			
III.1.	6	P037	pg. de Sant Pau de Riu-sec, 36 (parc. resultant núm 4 St Pau de Riu-		6F	35.128,00	22.247.468,14 €
				Terreny industrial			

III.1. BÉNS PATRIMONIALS. Immobles. PMSH *Inventari 2025*

Epígraf	Dte	Núm Inventari	Adreça	Nom del Bé	QuaUrb	Superfície	Valor Inventari
III.1.	6	P038	c. del Torrent de Guiany, 23 (parc. resultant núm 7. PP Sant Pau Riu-		4F	8.008,28	2.135.119,02 €
				Terreny terciari			
III.1.	7	P005	pl. Cardener, 3 bxs-02; 1r-01 i 02 núm 5 1r-01 i 02		e-1	841,97	236.509,78 €
				5 habitatges mestres			
					Total	100.189,51	60.093.615,77 €

Baixes

III.1. BÉNS PATRIMONIALS. Immobles. PMSH *Baixes. Inventari 2025*

Epígraf	Dte	Núm Inventari	Adreça	Nom del Bé	Observacions	QuaUrb	Superfície	Valor Inventari
III.1.	5	P042	c. del Kurdistan, 36-46 / c. de Lituania, 16-22 / c. de Letònia, 17-21			2-2	1.769,63	1.009.496,48 €
				Reserva de sòl habitatge HP - c. D1 (parc. 18-2) de C	2025: Baixa per venda a VIMUSA. 27,71% prové d'ap			
III.1.	5	P043	c. de Malta, 128-144 / c. de Lituania, 2-14 / c. de Letònia, 1-15			2-2	2.906,67	1.460.351,04 €
				Reserva de sòl habitatge HP - c. D1 (parc. 18-1) de C	2025: Baixa per venda a VIMUSA. 90,60% prové d'ap			
						Total	4.676,30	2.469.847,52 €

Altes

III.1. BÉNS PATRIMONIALS. Immobles. PMSH ***Altes. Inventari 2025***

Epígraf	Dte	Núm Inventari	Adreça	Nom del Bé	Observacions	QuaUrb	Superfície	Valor Inventari
III.1.	3	P053	c. de Costabona, 27-33			2-3	1.787,00	2.180.216,35 €
				Solar habitatges R1.1 i R1.2	Reparcel·lació. Obtingut per finca aportada. 2025: Passa a P			
						Total	1.787,00	2.180.216,35 €

III. 2. Drets reals

III. 2.a Lloguers

Inventari

AJUNTAMENT-AJUNTAMENT DE SABADELL

LLIBRE A **LLIBRE A: BENS, DRETS I OBLIGACIONS DE L'ENT LOCAL**

EPÍGRAF: **III.2** **DRETS REALS**

SUBEPÍGRAF:

CLASSIFICACIÓ	N. BÉ	QUANT. / DESCRIPCIÓ	C. GESTO / C. COST	T. ADQUISICIÓ	COST ADQUI. / D- ALTA	CENTRE / UBICACIÓ	PLANTA / ESPAI	V.B.C. / DOT. AMORT	F.A. / V.C.
1	110110 16147		UH	ARRENDAMENT	0	pl. de Dolors Miralles		0	0
		Aparcament vehicles municipals - pl. de Dolors Miralles			01/01/2006			0	0
2	110101 16148		UH	ARRENDAMENT	0	Local planta baixa - av. Alcalde Moix 24 bx esq		0	0
		Local planta baixa - av. de l'Alcalde Moix, 24 bx esq			01/01/2006			0	0
3	110101 16150		UH	ARRENDAMENT	0	Local planta baixa - c. de Sant Isidor, 82 bx 2A		0	0
		Local planta baixa - c. de Sant Isidor, 82 bx 2A			01/01/2006			0	0
4	110101 16155		UH	ARRENDAMENT	0	Local planta baixa - c. de Wagner, 40, bx		0	0
		Local planta baixa - c. de Wagner, 40 bx			01/01/2006			0	0
5	110102 29665		SS	ARRENDAMENT	0	Rebost solidari - c. de Sau, 142, sot -2		112.711,89	28.373,89
		Local planta baixa - c. de Sau, 142 sot -02			01/01/2017			1.429,44	84.338,00
6	110102 29666		UH	ARRENDAMENT	0	av. d'Estrasburg, 66 bx		0	0
		Local planta baixa - av. d'Estrasburg, 66 bx			01/01/2017			0	0
7	110111 30241		UH	ARRENDAMENT	0	Edifici Corte Inglés		0	0
		Torre de telecomunicacions, caseta electrica i d'antena - El Corte Inglés -			01/01/2017			0	0
8	110101 33692		TR	ARRENDAMENT	0	c. de la Indústria, 11		0	0
		Local planta baixa - c. de la Industria, 11 bx			01/01/2019			0	0

AJUNTAMENT-AJUNTAMENT DE SABADELL

LLIBRE A **LLIBRE A: BENS, DRETS I OBLIGACIONS DE L'ENT LOCAL**

EPÍGRAF: **III.2** **DRETS REALS**

SUBEPÍGRAF:

CLASSIFICACIÓ	N. BÉ	QUANT. / DESCRIPCIÓ	C. GESTO / C. COST	T. ADQUISICIÓ	COST ADQUI. / D- ALTA	CENTRE / UBICACIÓ	PLANTA / ESPAI	V.B.C. / DOT. AMORT	F.A. / V.C.
9	110101 35558		UH	ARRENDAMENT	0	Oficina - c. de Sant Llorenç 23, 1r		0	0
		Oficina - c. de Sant Llorenç, 23, 1r			01/06/2021			0	0
10	110102 36490		SS	ARRENDAMENT	0	Local planta baixa - c. del Brasil, 18		0	0
		Local planta baixa - c. del Brasil, 18 bx			01/02/2022			0	0

TOTAL Subepígraf: C. Adq.: **0** Dot.: **1.429,44** V.B.C.: **112.711,89**
F.A.: **28.373,89** V.C. **84.338,00**

TOTAL Epígraf: **III.2** **DRETS REALS** C. Adq.: **0** Dot.: **1.429,44** V.B.C.: **112.711,89**
F.A.: **28.373,89** V.C. **84.338,00**

AJUNTAMENT-AJUNTAMENT DE SABADELL

LLIBRE A **LLIBRE A: BENS, DRETS I OBLIGACIONS DE L'ENT LOCAL**

EPÍGRAF: **III.2** **DRETS REALS**

SUBEPÍGRAF:

CLASSIFICACIÓ	N. BÉ	QUANT. / DESCRIPCIÓ	C. GESTO / C. COST	T. ADQUISICIÓ	COST ADQUI. / D- ALTA	CENTRE / UBICACIÓ	PLANTA / ESPAI	V.B.C. / DOT. AMORT	F.A. / V.C.

TOTAL LLIBRE: **A** **LLIBRE A: BENS, DRETS I OBLIGACIONS DE L'ENT LOCAL** C. Adq.: **0** Dot.: **1.429,44** V.B.C.: **112.711,89**
F.A.: **28.373,89** V.C. **84.338,00**

III. 2.b Dret de vol

III.2.b. BÉNS PATRIMONIALS. DRETS REALS. Altres dades *Inventari 2025*

Epígraf	Dte	Núm Inventari	Adreça	Nom del Bé	QuaUrb	Superfície	Valor Inventari
III.2.b.	5	001	c. de Gòngora, 27		1-6	67,05	34.858,70 €
				Dret de vol sobre la finca del c. Gòngora 27			
III.2.b.	3	004	c. de Costabona, 27-33		a-1	128,49	0,00 €
				Dret de vol entre edificis R1.1 i R1.2 a la Roureda			
					Total	195,54	34.858,70 €

III. 2.b Altres drets

III.2.b. BÉNS PATRIMONIALS. DRETS REALS. Altres drets *Inventari 2025*

Epígraf	Dte	Núm Inventari	Adreça	Nom del Bé	QuaUrb	Superfície	Valor Inventari
III.2.b.	5	003	c. de Brasil, 18 bx		2-3	126,15	0,00 €
				Local Serveis Socials			
III.2.b.	3	002	av. de l'Alcalde Moix, 24 bxs - dreta		2-3 / a-1	244,95	267.888,80 €
				Local planta baixa AV de Torreguitart			
					Total	371,10	267.888,80 €

III. 3. Mobles GPA

Inventari

AJUNTAMENT-AJUNTAMENT DE SABADELL

LLIBRE A **LLIBRE A: BENS, DRETS I OBLIGACIONS DE L'ENT LOCAL**

EPÍGRAF: **III.3** **MOBLES**

SUBEPÍGRAF:

CLASSIFICACIÓ	N. BÉ	QUANT. / DESCRIPCIÓ	C. GESTO / C. COST	T. ADQUISICIÓ	COST ADQUI. / D- ALTA	CENTRE / UBICACIÓ	PLANTA / ESPAI	V.B.C. / DOT. AMORT	F.A. / V.C.
1 310101	16515		TE	HERÈNCIA, LLEGAT O DONACIÓ	0	Can Marcet - c. de Pau Claris, 86-138		0	0
		FURGONETA 6138-FNP			18/06/2007	Parc mòbil		0	0
2 310101	16516		TE	HERÈNCIA, LLEGAT O DONACIÓ	0	Can Marcet - c. de Pau Claris, 86-138		0	0
		FURGONETA 9384-FPG			18/06/2007	Parc mòbil		0	0
3 330101	25842	10	CU	HERÈNCIA, LLEGAT O DONACIÓ	0	Centre Cívic i Biblioteca de Can Puiggener		299,90	261,88
		Cadires potes cromades			10/07/2015	Biblioteca Can Puiggener		24,99	38,02
4 330101	25871	8	CU	HERÈNCIA, LLEGAT O DONACIÓ	0	Centre Cívic i Biblioteca de Can Puiggener		39,92	34,79
		Tamborets			10/07/2015	Biblioteca Can Puiggener		3,32	5,13
5 330101	25872	8	CU	HERÈNCIA, LLEGAT O DONACIÓ	0	Centre Cívic i Biblioteca de Can Puiggener		127,92	111,71
		Cadires infantils			10/07/2015	Biblioteca Can Puiggener		10,66	16,21
6 330101	25873	8	CU	HERÈNCIA, LLEGAT O DONACIÓ	0	Centre Cívic i Biblioteca de Can Puiggener		536,00	468,01
		Llibreria blanca 60x40x192			10/07/2015	Biblioteca Can Puiggener		44,66	67,99
7 330101	25874	4	CU	HERÈNCIA, LLEGAT O DONACIÓ	0	Centre Cívic i Biblioteca de Can Puiggener		88,00	76,81
		Bancs de color blanc			10/07/2015	Biblioteca Can Puiggener		7,33	11,19
8 330101	25875	2	CU	HERÈNCIA, LLEGAT O DONACIÓ	0	Centre Cívic i Biblioteca de Can Puiggener		59,98	52,29
		Butaques infantils fullola bedoll			10/07/2015	Biblioteca Can Puiggener		4,99	7,69

AJUNTAMENT-AJUNTAMENT DE SABADELL

LLIBRE A **LLIBRE A: BENS, DRETS I OBLIGACIONS DE L'ENT LOCAL**

EPÍGRAF: **III.3** **MOBLES**

SUBEPÍGRAF:

CLASSIFICACIÓ	N. BÉ	QUANT. / DESCRIPCIÓ	C. GESTO / C. COST	T. ADQUISICIÓ	COST ADQUI. / D- ALTA	CENTRE / UBICACIÓ	PLANTA / ESPAI	V.B.C. / DOT. AMORT	F.A. / V.C.
9 320104	42901		UH	CONSTRUCCIÓ REALITZADA PER CONTRACTE AMB TERCERS	27.566,67	Cotxeres Estació d'autobusos - pg. Comerç, 44-64		49.686,24	12.454,53
		Projecte, linies MT i Centres mesura CM			10/08/2023			5.783,29	37.231,71

TOTAL Subepígraf: C. Adq.: **27.566,67** Dot.: **5.879,24** V.B.C.: **50.837,96**
F.A.: **13.460,02** V.C. **37.377,94**

TOTAL Epígraf: **III.3** **MOBLES** C. Adq.: **27.566,67** Dot.: **5.879,24** V.B.C.: **50.837,96**
F.A.: **13.460,02** V.C. **37.377,94**

AJUNTAMENT-AJUNTAMENT DE SABADELL

LLIBRE A **LLIBRE A: BENS, DRETS I OBLIGACIONS DE L'ENT LOCAL**

EPÍGRAF: **III.3** **MOBLES**

SUBEPÍGRAF:

CLASSIFICACIÓ	N. BÉ	QUANT. / DESCRIPCIÓ	C. GESTO / C. COST	T. ADQUISICIÓ	COST ADQUI. / D- ALTA	CENTRE / UBICACIÓ	PLANTA / ESPAI	V.B.C. / DOT. AMORT	F.A. / V.C.

TOTAL LLIBRE: **A** **LLIBRE A: BENS, DRETS I OBLIGACIONS DE L'ENT LOCAL** C. Adq.: **27.566,67** Dot.: **5.879,24** V.B.C.: **50.837,96**
F.A.: **13.460,02** V.C. **37.377,94**

AJUNTAMENT-AJUNTAMENT DE SABADELL

LLIBRE C **LLIBRE C: ELS AFECTES AL PATRIMONI HISTÒRIC-ARTÍSTIC**

EPÍGRAF: III.3 MOBLES

SUBEPÍGRAF:

CLASSIFICACIÓ	N. BÉ	QUANT. / DESCRIPCIÓ	C. GESTO / C. COST	T. ADQUISICIÓ	COST ADQUI. / D- ALTA	CENTRE / UBICACIÓ	PLANTA / ESPAI	V.B.C. / DOT. AMORT	F.A. / V.C.
1 C20102	31718		TE	CESSIÓ GRATUÏTA DE DOMINI	0	Infraestructures genèriques de ciutat		2.397,43	0
		Llambordes Stolpersteine			18/10/2018			0	2.397,43

TOTAL Subepígraf:	C. Adq.: **0**	Dot.: **0**	V.B.C.: **2.397,43**
		F.A.: **0**	V.C. **2.397,43**
TOTAL Epígraf: III.3 MOBLES	C. Adq.: **0**	Dot.: **0**	V.B.C.: **2.397,43**
		F.A.: **0**	V.C. **2.397,43**

AJUNTAMENT-AJUNTAMENT DE SABADELL

LLIBRE C LLIBRE C: ELS AFECTES AL PATRIMONI HISTÒRIC-ARTÍSTIC

EPÍGRAF: III.3 MOBLES

SUBEPÍGRAF:

CLASSIFICACIÓ	N. BÉ	QUANT. / DESCRIPCIÓ	C. GESTO / C. COST	T. ADQUISICIÓ	COST ADQUI. / D- ALTA	CENTRE / UBICACIÓ	PLANTA / ESPAI	V.B.C. / DOT. AMORT	F.A. / V.C.

TOTAL LLIBRE: C LLIBRE C: ELS AFECTES AL PATRIMONI HISTÒRIC-ARTÍST C. Adq.: **0** Dot.: **0** V.B.C.: **2.397,43**
F.A.: **0** V.C. **2.397,43**

III. 4. Drets de propietat immaterial

III. 4.a Propietat intel·lectual

III. 4.b Propietat industrial

Inventari

AJUNTAMENT-AJUNTAMENT DE SABADELL

LLIBRE A **LLIBRE A: BENS, DRETS I OBLIGACIONS DE L'ENT LOCAL**

EPÍGRAF: **III.4** **DRETS DE PROPIETAT IMMATERIAL**

SUBEPÍGRAF: **III.4.B** **PROPIETAT INDUSTRIAL**

CLASSIFICACIÓ	N. BÉ	QUANT. / DESCRIPCIÓ	C. GESTO / C. COST	T. ADQUISICIÓ	COST ADQUI. / D- ALTA	CENTRE / UBICACIÓ	PLANTA / ESPAI	V.B.C. / DOT. AMORT	F.A. / V.C.
1	400102 16491		MD	COMPRA	1.935,81	Infraestructures genèriques de ciutat		1.935,81	1.935,81
		Marca "Parc Agrari Sabadell" 2.737.326			15/06/2007			0	0
2	400102 16492		MD	COMPRA	292,00	Infraestructures genèriques de ciutat		292,00	292,00
		Marca "Parc Agrari Sabadell" 2.737.055			15/06/2007			0	0
3	400102 17204		MD	COMPRA	2.039,86	Infraestructures genèriques de ciutat		2.039,86	2.039,86
		Marca "Parc fluvial del riu Ripoll"			18/12/2007			0	0
4	400102 17205		MD	COMPRA	454,08	Infraestructures genèriques de ciutat		454,08	454,08
		Marca "Pa de Sant Julià" 2.762.888			18/12/2007			0	0
5	400102 17767		UH	COMPRA	771,80	Infraestructures genèriques de ciutat		1.559,67	1.559,67
		Marca "Metro Sabadell" 2.840.222			06/06/2008			0	0
6	400102 23391		PR	COMPRA	138,94	Infraestructures genèriques de ciutat		138,94	138,94
		Marca "Sabadell Comerç" 2.972.949			31/12/2012			0	0
7	400102 23404		UH	COMPRA	776,63	Infraestructures genèriques de ciutat		776,63	776,63
		Marca "Sabadell ciutat intel·ligent Smartcity" 3.040.983			31/12/2012			0	0
8	400102 29285		ED	COMPRA	142,28	Infraestructures genèriques de ciutat		142,28	142,28
		Marca "Ciutat i Escola Sabadell" 2.758.804			30/06/2017			0	0

AJUNTAMENT-AJUNTAMENT DE SABADELL

LLIBRE A **LLIBRE A: BENS, DRETS I OBLIGACIONS DE L'ENT LOCAL**

EPÍGRAF: **III.4** **DRETS DE PROPIETAT IMMATERIAL**

SUBEPÍGRAF: **III.4.B** **PROPIETAT INDUSTRIAL**

CLASSIFICACIÓ	N. BÉ	QUANT. / DESCRIPCIÓ	C. GESTO / C. COST	T. ADQUISICIÓ	COST ADQUI. / D- ALTA	CENTRE / UBICACIÓ	PLANTA / ESPAI	V.B.C. / DOT. AMORT	F.A. / V.C.

TOTAL Subepígraf:	**III.4.B**	**PROPIETAT INDUSTRIAL**	C. Adq.: **6.551,40**	Dot.: **0**	V.B.C.: **7.339,27**	F.A.: **7.339,27**	V.C. **0**
TOTAL Epígraf:	**III.4**	**DRETS DE PROPIETAT IMMATERIAL**	C. Adq.: **6.551,40**	Dot.: **0**	V.B.C.: **7.339,27**	F.A.: **7.339,27**	V.C. **0**

AJUNTAMENT-AJUNTAMENT DE SABADELL

LLIBRE A **LLIBRE A: BENS, DRETS I OBLIGACIONS DE L'ENT LOCAL**

EPÍGRAF: **III.4** **DRETS DE PROPIETAT IMMATERIAL**

SUBEPÍGRAF: **III.4.B** **PROPIETAT INDUSTRIAL**

CLASSIFICACIÓ	N. BÉ	QUANT. / DESCRIPCIÓ	C. GESTO / C. COST	T. ADQUISICIÓ	COST ADQUI. / D- ALTA	CENTRE / UBICACIÓ	PLANTA / ESPAI	V.B.C. / DOT. AMORT	F.A. / V.C.

TOTAL LLIBRE: **A** **LLIBRE A: BENS, DRETS I OBLIGACIONS DE L'ENT LOCAL** C. Adq.: **6.551,40** Dot.: **0** V.B.C.: **7.339,27**
F.A.: **7.339,27** V.C. **0**

III. 4.c Propietat comercial

III. 5. Quotes, parts alíquotes i títols representatius de capital d'empresa GPA

Inventari

AJUNTAMENT-AJUNTAMENT DE SABADELL

LLIBRE A **LLIBRE A: BENS, DRETS I OBLIGACIONS DE L'ENT LOCAL**

EPÍGRAF: **III.5** **QUOTES, PART ALÍQUOTES I TÍTOLS REPRESENTATIUS DE CAPITAL**

SUBEPÍGRAF:

CLASSIFICACIÓ	N. BÉ		QUANT. / DESCRIPCIÓ	C. GESTO / C. COST	T. ADQUISICIÓ	COST ADQUI. / D- ALTA	CENTRE / UBICACIÓ	PLANTA / ESPAI	V.B.C. / DOT. AMORT	F.A. / V.C.
1	500104	12720	10	TR	COMPRA	15.025,30	Casa Consistorial - pl. Sant Roc, 1	Planta baixa	15.025,30	0
			ACCIO			30/01/1968	Edifici Casa Consistorial	Tresoreria	0	15.025,30
2	500104	12721	190	TR	COMPRA	285.480,75	Casa Consistorial - pl. Sant Roc, 1	Planta baixa	285.480,75	0
			ACCIO			24/11/1988	Edifici Casa Consistorial	Tresoreria	0	285.480,75
3	500104	12724	960	TR	COMPRA	2.884,86	Casa Consistorial - pl. Sant Roc, 1	Planta baixa	2.884,86	0
			ACCIO			31/12/1997	Edifici Casa Consistorial	Tresoreria	0	2.884,86
4	500104	12725	39.007	TR	COMPRA	117.218,38	Casa Consistorial - pl. Sant Roc, 1	Planta baixa	117.218,38	0
			ACCIO			30/04/2003	Edifici Casa Consistorial	Tresoreria	0	117.218,38
5	500107	12730	125.649	TR	COMPRA	1.510.331,40	Casa Consistorial - pl. Sant Roc, 1	Planta baixa	1.510.331,40	0
			ACCIO			31/12/1998	Edifici Casa Consistorial	Tresoreria	0	1.510.331,40
6	500108	28976	2	SE	COMPRA	12,02	Edifici c. Narcís Giralt, 74		12,02	0
			Títols cooperativa			31/12/2016			0	12,02
7	500106	32001		SA	COMPRA	122.179,85	parc del Taulí		4.000.000,00	0
			Participacions patrimonials Corporació Parc Taulí			31/12/2018	parc del Taulí - urbanització		0	4.000.000,00
8	500104	34316	2.662	HB	COMPRA	3.999.734,86	Casa Consistorial - pl. Sant Roc, 1	Planta baixa	3.999.734,86	0
			ACCIO			07/10/2020	Edifici Casa Consistorial	Tresoreria	0	3.999.734,86
9	500104	34365	9.867	TR	PERMUTA PURA	0	Casa Consistorial - pl. Sant Roc, 1	Planta baixa	2.960.100,00	0

AJUNTAMENT-AJUNTAMENT DE SABADELL

LLIBRE A **LLIBRE A: BENS, DRETS I OBLIGACIONS DE L'ENT LOCAL**

EPÍGRAF: **III.5** **QUOTES, PART ALÍQUOTES I TÍTOLS REPRESENTATIUS DE CAPITAL**

SUBEPÍGRAF:

CLASSIFICACIÓ	N. BÉ		QUANT. / DESCRIPCIÓ	C. GESTO / C. COST	T. ADQUISICIÓ	COST ADQUI. / D- ALTA	CENTRE / UBICACIÓ	PLANTA / ESPAI	V.B.C. / DOT. AMORT	F.A. / V.C.
			ACCIÓ			20/12/2006	Edifici Casa Consistorial	Tresoreria	0	2.960.100,00
10	500104	35512	3.427	HB	COMPRA	5.149.170,31	Casa Consistorial - pl. Sant Roc, 1	Planta baixa	5.149.170,31	0
			Accions			17/09/2021	Edifici Casa Consistorial	Tresoreria	0	5.149.170,31
11	500104	38857	1.597	HB	COMPRA	2.399.540,41	Casa Consistorial - pl. Sant Roc, 1	Planta baixa	2.399.540,41	0
			Accions			12/09/2023	Edifici Casa Consistorial	Tresoreria	0	2.399.540,41
12	500104	42606	100	TR	PERMUTA MIXTA AMB PAGAMENT EN METÀL LIC	0	Casa Consistorial - pl. Sant Roc, 1		688.550,00	0
			PARTICIPACIONS			22/07/2024	Edifici Casa Consistorial		0	688.550,00
13	500104	42617	40	TR	COMPRA	120,20	Casa Consistorial - pl. Sant Roc, 1	Planta baixa	120,20	0
			ACCIONS			31/12/2003	Edifici Casa Consistorial	Tresoreria	0	120,20

TOTAL Subepígraf: C. Adq.: **13.601.698,34** Dot.: **0** V.B.C.: **21.128.168,49**
F.A.: **0** V.C. **21.128.168,49**

TOTAL Epígraf: **III.5** **QUOTES, PART ALÍQUOTES I TÍTOLS REPRESENTATIUS D** C. Adq.: **13.601.698,34** Dot.: **0** V.B.C.: **21.128.168,49**
F.A.: **0** V.C. **21.128.168,49**

AJUNTAMENT-AJUNTAMENT DE SABADELL

LLIBRE A **LLIBRE A: BENS, DRETS I OBLIGACIONS DE L'ENT LOCAL**

EPÍGRAF: **III.5** **QUOTES, PART ALÍQUOTES I TÍTOLS REPRESENTATIUS DE CAPITAL**

SUBEPÍGRAF:

CLASSIFICACIÓ	N. BÉ	QUANT. / DESCRIPCIÓ	C. GESTO / C. COST	T. ADQUISICIÓ	COST ADQUI. / D- ALTA	CENTRE / UBICACIÓ	PLANTA / ESPAI	V.B.C. / DOT. AMORT	F.A. / V.C.

TOTAL LLIBRE:	**A**	**LLIBRE A: BENS, DRETS I OBLIGACIONS DE L'ENT LOCAL**	C. Adq.:	**13.601.698,34**	Dot.:	**0**	V.B.C.:	**21.128.168,49**
					F.A.:	**0**	V.C.	**21.128.168,49**

III. 6. Crèdits i drets de caràcter personal GPA

Inventari

AJUNTAMENT-AJUNTAMENT DE SABADELL

LLIBRE A **LLIBRE A: BENS, DRETS I OBLIGACIONS DE L'ENT LOCAL**

EPÍGRAF: **III.6** **CRÈDITS I DRETS DE CARÀCTER PERSONAL**

SUBEPÍGRAF:

CLASSIFICACIÓ	N. BÉ	QUANT. / DESCRIPCIÓ	C. GESTO / C. COST	T. ADQUISICIÓ	COST ADQUI. / D- ALTA	CENTRE / UBICACIÓ	PLANTA / ESPAI	V.B.C. / DOT. AMORT	F.A. / V.C.
1 600201	14205		MD	INSPECCIÓ FÍSICA O INVENTARI	0	Casa Manau - c. de Sant Pau, 34-36		0	0
		GEOVISOR			01/01/2006			0	0
2 600201	14206		MD	INSPECCIÓ FÍSICA O INVENTARI	0	Casa Manau - c. de Sant Pau, 34-36		0	0
		GREENGEST			01/01/2006			0	0
3 600201	14207		MD	INSPECCIÓ FÍSICA O INVENTARI	0	Casa Manau - c. de Sant Pau, 34-36		0	0
		WINDOWS Svr Std 2003			01/01/2006			0	0
4 600201	14208		MD	INSPECCIÓ FÍSICA O INVENTARI	0	Casa Manau - c. de Sant Pau, 34-36		0	0
		TELE MANAGER			01/01/2006			0	0
5 600201	14209		MD	INSPECCIÓ FÍSICA O INVENTARI	0	Casa Manau - c. de Sant Pau, 34-36		0	0
		QUASARPRO versió 1.69			01/01/2006			0	0
6 600201	14399		CU	INSPECCIÓ FÍSICA O INVENTARI	0	Casa Ponsà - c. de la Indústria, 34		4.492,56	4.492,56
		PROGRAMA TINLIB (catalogacio)			01/06/1993			0	0
7 600201	14400		CU	INSPECCIÓ FÍSICA O INVENTARI	0	Casa Ponsà - c. de la Indústria, 34		1.079,88	1.079,88
		LLICENCIA PROGRAMA PHOTOSHOP			01/02/2005			0	0
8 600201	15860		GI	COMPRA	11.930,09	Edifici c. Narcís Giralt, 74		11.930,09	11.930,09
		LLICENCIA GESTIOV3.0			01/01/2001			0	0
9 600201	15861		GI	COMPRA	3.131,71	Edifici c. Narcís Giralt, 74		3.131,71	3.131,71

AJUNTAMENT-AJUNTAMENT DE SABADELL

LLIBRE A **LLIBRE A: BENS, DRETS I OBLIGACIONS DE L'ENT LOCAL**

EPÍGRAF: **III.6** **CRÈDITS I DRETS DE CARÀCTER PERSONAL**

SUBEPÍGRAF:

CLASSIFICACIÓ	N. BÉ	QUANT. / DESCRIPCIÓ	C. GESTO / C. COST	T. ADQUISICIÓ	COST ADQUI. / D- ALTA	CENTRE / UBICACIÓ	PLANTA / ESPAI	V.B.C. / DOT. AMORT	F.A. / V.C.
		MONITORITZACIO XARXES			01/01/2001			0	0
10 600201	15862		GI	COMPRA	138,41	Edifici c. Narcís Giralt, 74		138,41	138,41
		PROGRAMARI INFORMATIC			01/01/2001			0	0
11 600201	15863		CU	COMPRA	2.649,26	Ateneu - pl. Sant Roc, 10-11		2.649,26	2.649,26
		PROGRAMA INFORMATIC GESTIÓ			01/01/2001			0	0
12 600201	15864		RH	COMPRA	41.510,18	Edifici c. Narcís Giralt, 74		41.510,18	41.510,18
		PROGRAMARI LLIURE GESTIO			01/01/2001			0	0
13 600201	15865		IT	COMPRA	90.151,82	Casa Consistorial - pl. Sant Roc, 1	Planta baixa	90.151,82	90.151,82
		PROGRAMA INFORMATIC COMPTABILITAT			01/01/2001	Edifici Casa Consistorial	Intervenció	0	0
14 600201	15876		GI	COMPRA	692,98	Edifici c. Narcís Giralt, 74		692,98	692,98
		VARIES LLICENCIES			01/01/2001			0	0
15 600201	15878		GI	COMPRA	1.765,87	Edifici c. Narcís Giralt, 74		1.765,87	1.765,87
		VARIES LLICENCIES			01/01/2001			0	0
16 600201	15879		GI	COMPRA	627,08	Edifici c. Narcís Giralt, 74		627,08	627,08
		PROGRAMARI INFORMATIC			01/01/2001			0	0
17 600201	15881		GI	COMPRA	1.933,32	Edifici c. Narcís Giralt, 74		1.933,32	1.933,32
		LLICENCIA WINRAR			01/01/2001			0	0
18 600201	15887		GI	COMPRA	4.038,51	Edifici c. Narcís Giralt, 74		4.038,51	4.038,51
		LLICENCIA FIREWALL			01/01/2001			0	0

AJUNTAMENT-AJUNTAMENT DE SABADELL

LLIBRE A **LLIBRE A: BENS, DRETS I OBLIGACIONS DE L'ENT LOCAL**

EPÍGRAF: **III.6** **CRÈDITS I DRETS DE CARÀCTER PERSONAL**

SUBEPÍGRAF:

CLASSIFICACIÓ	N. BÉ	QUANT. / DESCRIPCIÓ	C. GESTO / C. COST	T. ADQUISICIÓ	COST ADQUI. / D- ALTA	CENTRE / UBICACIÓ	PLANTA / ESPAI	V.B.C. / DOT. AMORT	F.A. / V.C.
19 600201	15888		GI	COMPRA	3.474,31	Edifici c. Narcís Giralt, 74		3.474,31	3.474,31
		LLICENCIA WINDOWS 2000			01/01/2001			0	0
20 600201	15889		GI	COMPRA	817,44	Edifici c. Narcís Giralt, 74		817,44	817,44
		LLICENCIA WINDOWS 2000			01/01/2001			0	0
21 600201	15932		GI	COMPRA	17.980,00	Edifici c. Narcís Giralt, 74		17.980,00	17.980,00
		PROJECTE PROGRAMARI GESTIO RESERVES ESPAIS/ACTIVITATS			01/01/2004			0	0
22 600201	15933		GI	COMPRA	20.565,08	Edifici c. Narcís Giralt, 74		20.565,08	20.565,08
		AUTOCAD			01/01/2004			0	0
23 600201	15934		GI	COMPRA	4.345,36	Edifici c. Narcís Giralt, 74		4.345,36	4.345,36
		LLICENCIA PCSM PER IMPRESSORES MULTIFUNCIONALS			01/01/2004			0	0
24 600201	15935		GI	COMPRA	4.032,16	Edifici c. Narcís Giralt, 74		4.032,16	4.032,16
		LLICENCIA UP-GRADE STONEGATE SIGLE 150 IP'S			01/01/2004			0	0
25 600201	15936		GI	COMPRA	11.646,40	Edifici c. Narcís Giralt, 74		11.646,40	11.646,40
		PASSAPORT CULTURAL			01/01/2004			0	0
26 600201	15937		GI	COMPRA	19.604,00	Edifici c. Narcís Giralt, 74		19.604,00	19.604,00
		LLICENCIES MICROSTATION			01/01/2004			0	0
27 600201	15938		GI	COMPRA	12.000,00	Edifici c. Narcís Giralt, 74		12.000,00	12.000,00
		CERTIFICATS DIGITALS idCATfruit - CONVENI CATCert			01/01/2004			0	0
28 600201	15939		GI	COMPRA	580,00	Edifici c. Narcís Giralt, 74		580,00	580,00

AJUNTAMENT-AJUNTAMENT DE SABADELL

LLIBRE A **LLIBRE A: BENS, DRETS I OBLIGACIONS DE L'ENT LOCAL**

EPÍGRAF: **III.6** **CRÈDITS I DRETS DE CARÀCTER PERSONAL**

SUBEPÍGRAF:

CLASSIFICACIÓ	N. BÉ	QUANT. / DESCRIPCIÓ	C. GESTO / C. COST	T. ADQUISICIÓ	COST ADQUI. / D- ALTA	CENTRE / UBICACIÓ	PLANTA / ESPAI	V.B.C. / DOT. AMORT	F.A. / V.C.
		CERTIFICATS DE DISPOSITIU SEGUR I D'APLICACIO			01/01/2004			0	0
29 600201	15940		GI	COMPRA	3.445,20	Edifici c. Narcís Giralt, 74		3.445,20	3.445,20
		LLICENCIES ROSMIMAN			01/01/2004			0	0
30 600201	15941		CU	COMPRA	8.230,20	Edifici c. Narcís Giralt, 74		8.230,20	8.230,20
		LLICENCIES I PROGRAMES DISSENY GRAFIC - ESCOLA ILLA			01/01/2004			0	0
31 600201	15942		GI	COMPRA	4.940,44	Edifici c. Narcís Giralt, 74		4.940,44	4.940,44
		MODULS EDITRAN/P I INTERFAZ X.25			01/01/2004			0	0
32 600201	15943		GI	COMPRA	4.760,87	Edifici c. Narcís Giralt, 74		4.760,87	4.760,87
		MODUL EDITRAN/G			01/01/2004			0	0
33 600201	15944		GI	COMPRA	5.452,00	Edifici c. Narcís Giralt, 74		5.452,00	5.452,00
		4 LLICENCIES CALL CENTER D'AGENT REMOT			01/01/2004			0	0
34 600201	15945		GI	COMPRA	11.931,76	Edifici c. Narcís Giralt, 74		11.931,76	11.931,76
		SOFTWARE EXECUTIVE INFORMATION SYSTEM (EIS)			01/01/2005			0	0
35 600201	15946		GI	COMPRA	18.026,24	Edifici c. Narcís Giralt, 74		18.026,24	18.026,24
		APLICATIUS CONCURS GIS (1r PAGAMENT)			01/01/2005			0	0
36 600201	15947		GI	COMPRA	2.668,86	Edifici c. Narcís Giralt, 74		2.668,86	2.668,86
		MATERIAL INFORMATIC: OFFICE PRO I VISIO STD			01/01/2004			0	0
37 600201	15948		GI	COMPRA	5.101,68	Edifici c. Narcís Giralt, 74		5.101,68	5.101,68

AJUNTAMENT-AJUNTAMENT DE SABADELL

LLIBRE A **LLIBRE A: BENS, DRETS I OBLIGACIONS DE L'ENT LOCAL**

EPÍGRAF: **III.6** **CRÈDITS I DRETS DE CARÀCTER PERSONAL**

SUBEPÍGRAF:

CLASSIFICACIÓ	N. BÉ	QUANT. / DESCRIPCIÓ	C. GESTO / C. COST	T. ADQUISICIÓ	COST ADQUI. / D- ALTA	CENTRE / UBICACIÓ	PLANTA / ESPAI	V.B.C. / DOT. AMORT	F.A. / V.C.
		EDITRAN + MODUL COMPRESSOR LZW, PLACA I CABLE			01/01/2004			0	0
38 600201	15949		GI	COMPRA	232,00	Edifici c. Narcís Giralt, 74		232,00	232,00
		CERTIFICATS PERSONALS D'IDENTIFICACIO			01/01/2004			0	0
39 600201	15950		GI	COMPRA	1.841,21	Edifici c. Narcís Giralt, 74		1.841,21	1.841,21
		LLICENCIES VERITAS VIPE BACKUP EXEC 9.1			01/01/2004			0	0
40 600201	15951		GI	COMPRA	6.960,00	Edifici c. Narcís Giralt, 74		6.960,00	6.960,00
		LLICENCIES PER AL PROGRAMA ROSMIMAN			01/01/2004			0	0
41 600201	15952		GI	COMPRA	21.371,54	Edifici c. Narcís Giralt, 74		21.371,54	21.371,54
		APLICATIUS CONCURS GIS (1r PAGAMENT)			01/01/2005			0	0
42 600201	15953		GI	COMPRA	4.020,00	Edifici c. Narcís Giralt, 74		4.020,00	4.020,00
		REGULARITZACIO			01/01/2005			0	0
43 600201	15954		GI	COMPRA	8.600,00	Edifici c. Narcís Giralt, 74		8.600,00	8.600,00
		REGULARITZACIO AD 220050029764 I O 220050034161			01/01/2005			0	0
44 600201	15955		GI	COMPRA	147,42	Edifici c. Narcís Giralt, 74		147,42	147,42
		ADOBE ACROBAT 6.0			01/01/2005			0	0
45 600201	15956		GI	COMPRA	1.800,00	Edifici c. Narcís Giralt, 74		1.800,00	1.800,00
		CERTIFICATS DIGITALS DE SERVIDOR I APLICACIONS			01/01/2005			0	0
46 600201	15957		GI	COMPRA	2.500,00	Edifici c. Narcís Giralt, 74		2.500,00	2.500,00

AJUNTAMENT-AJUNTAMENT DE SABADELL

LLIBRE A **LLIBRE A: BENS, DRETS I OBLIGACIONS DE L'ENT LOCAL**

EPÍGRAF: **III.6** **CRÈDITS I DRETS DE CARÀCTER PERSONAL**

SUBEPÍGRAF:

CLASSIFICACIÓ	N. BÉ	QUANT. / DESCRIPCIÓ	C. GESTO / C. COST	T. ADQUISICIÓ	COST ADQUI. / D- ALTA	CENTRE / UBICACIÓ	PLANTA / ESPAI	V.B.C. / DOT. AMORT	F.A. / V.C.
		DOMINI SBD.NET			01/01/2005			0	0
47 600201	15958		GI	COMPRA	53,00	Edifici c. Narcís Giralt, 74		53,00	53,00
		CERTIFICAT PERSONAL D'IDENTIFICACIO I SIGNATURA			01/01/2005			0	0
48 600201	15959		GI	COMPRA	53,00	Edifici c. Narcís Giralt, 74		53,00	53,00
		CERTIFICAT PERSONAL D'IDENTIFICACIO I SIGNATURA			01/01/2005			0	0
49 600201	15960		GI	COMPRA	237,80	Edifici c. Narcís Giralt, 74		237,80	237,80
		PROGRAMARI SQL COMPARE 3.2 DOWNLOAD			01/01/2005			0	0
50 600201	15961		GI	COMPRA	2.117,58	Edifici c. Narcís Giralt, 74		2.117,58	2.117,58
		LLICENCIA BENTLEY POWERDRAFT V8			01/01/2005			0	0
51 600201	15962		GI	COMPRA	3.197,70	Edifici c. Narcís Giralt, 74		3.197,70	3.197,70
		PROGRAMARI INFORMATIC AUTOCAD			01/01/2005			0	0
52 600201	15963		GI	COMPRA	4.580,00	Edifici c. Narcís Giralt, 74		4.580,00	4.580,00
		SOFTWARE SNA			01/01/2005			0	0
53 600201	15964		GI	COMPRA	2.992,54	Edifici c. Narcís Giralt, 74		2.992,54	2.992,54
		LLICENCIES PER FER COPIES DE SEGURETAT			01/01/2005			0	0
54 600201	15965		GI	COMPRA	1.531,78	Edifici c. Narcís Giralt, 74		1.531,78	1.531,78
		LLICENCIA DE SOFTWARE PER A UN SERVIDOR			01/01/2005			0	0
55 600201	15966		GI	COMPRA	4.738,41	Edifici c. Narcís Giralt, 74		4.738,41	4.738,41

AJUNTAMENT-AJUNTAMENT DE SABADELL

LLIBRE A **LLIBRE A: BENS, DRETS I OBLIGACIONS DE L'ENT LOCAL**

EPÍGRAF: **III.6** **CRÈDITS I DRETS DE CARÀCTER PERSONAL**

SUBEPÍGRAF:

CLASSIFICACIÓ	N. BÉ	QUANT. / DESCRIPCIÓ	C. GESTO / C. COST	T. ADQUISICIÓ	COST ADQUI. / D- ALTA	CENTRE / UBICACIÓ	PLANTA / ESPAI	V.B.C. / DOT. AMORT	F.A. / V.C.
		PROGRAMES D'AUTOCAD			01/01/2005			0	0
56 600201	15967		GI	COMPRA	4.432,08	Edifici c. Narcís Giralt, 74		4.432,08	4.432,08
		AUTOCAD 2006 MONOPUESTO			01/01/2005			0	0
57 600201	15968		GI	COMPRA	1.392,00	Edifici c. Narcís Giralt, 74		1.392,00	1.392,00
		LLICENCIA PROGRAMES TRAÇAT DE CARRETERES I OBRE LINEALS			01/01/2005			0	0
58 600201	15969		GI	COMPRA	265,98	Edifici c. Narcís Giralt, 74		265,98	265,98
		APLICACIÓ VISIO 2000 STD			01/01/2001			0	0
59 600201	15970		GI	COMPRA	5.649,78	Edifici c. Narcís Giralt, 74		5.649,78	5.649,78
		3 LLICENCIES MICROSTATION POWERDRAFT V.8 2004 EDITION			01/01/2005			0	0
60 600201	15971		GI	COMPRA	1.556,72	Edifici c. Narcís Giralt, 74		1.556,72	1.556,72
		PROGRAMARI INFORMATIC DEL NOU WEB DE SABADELL			01/01/2003			0	0
61 600201	15972		GI	COMPRA	15.025,30	Edifici c. Narcís Giralt, 74		15.025,30	15.025,30
		ADAPTACIONS, JORNADES I TRASPAS DE DADES SICALWIN			01/01/2003			0	0
62 600201	15973		GI	COMPRA	14.989,24	Edifici c. Narcís Giralt, 74		14.989,24	14.989,24
		ADAPTACIONS, JORANDES I TRASPAS DE DADES SICALWIN			01/01/2003			0	0
63 600201	15974		ES	COMPRA	2.034,35	Ateneu - pl. Sant Roc, 10-11		2.034,35	2.034,35
		SOFTWARE GESTIO ESPORTIVA			01/01/2001			0	0
64 600201	15975		GI	COMPRA	468,11	Edifici c. Narcís Giralt, 74		468,11	468,11

AJUNTAMENT-AJUNTAMENT DE SABADELL

LLIBRE A **LLIBRE A: BENS, DRETS I OBLIGACIONS DE L'ENT LOCAL**

EPÍGRAF: **III.6** **CRÈDITS I DRETS DE CARÀCTER PERSONAL**

SUBEPÍGRAF:

CLASSIFICACIÓ	N. BÉ	QUANT. / DESCRIPCIÓ	C. GESTO / C. COST	T. ADQUISICIÓ	COST ADQUI. / D- ALTA	CENTRE / UBICACIÓ	PLANTA / ESPAI	V.B.C. / DOT. AMORT	F.A. / V.C.
		LLICENCIA OFFICE XP			01/01/2001			0	0
65 600201	15976		GI	COMPRA	8.593,20	Edifici c. Narcís Giralt, 74		8.593,20	8.593,20
		PROGRAMARI INFORMATIC GESTIO COMUNICATS DE MANTENIMENTS			01/01/2006			0	0
66 600201	15977		GI	COMPRA	8.539,20	Edifici c. Narcís Giralt, 74		8.539,20	8.539,20
		CONTRACTE SUBMINISTRAMENT ADQUISICIO PROGRAMARI			01/01/2003			0	0
67 600201	15978		GI	COMPRA	353,74	Edifici c. Narcís Giralt, 74		353,74	353,74
		LLICENCIA OFFICE XP			01/01/2001			0	0
68 600201	15979		GI	COMPRA	10.879,60	Edifici c. Narcís Giralt, 74		10.879,60	10.879,60
		PROGRAMARI INFORMATIC AUTOCAD LT 2002			01/01/2003			0	0
69 600201	15980		GI	COMPRA	1.575,96	Edifici c. Narcís Giralt, 74		1.575,96	1.575,96
		LLICENCIES BACKOFFICE SERVER 2000			01/01/2001			0	0
70 600201	15981		GI	COMPRA	8.186,86	Edifici c. Narcís Giralt, 74		8.186,86	8.186,86
		ANALISI DE PROCESSOS PER GESTIO DEL CENS ACTIVITATS			01/01/2003			0	0
71 600201	15982		GI	COMPRA	1.903,07	Edifici c. Narcís Giralt, 74		1.903,07	1.903,07
		LLICENCIA ODBC			01/01/2001			0	0
72 600201	15983		PE	COMPRA	10.450,00	Edifici c. Narcís Giralt, 74		10.450,00	10.450,00
		PROGRAMARI INFORMATIC BORSA DE TREBALL ON-LINE DESENV.			01/01/2003			0	0
73 600201	15984		GI	COMPRA	6.532,70	Edifici c. Narcís Giralt, 74		6.532,70	6.532,70

AJUNTAMENT-AJUNTAMENT DE SABADELL

LLIBRE A **LLIBRE A: BENS, DRETS I OBLIGACIONS DE L'ENT LOCAL**

EPÍGRAF: **III.6** **CRÈDITS I DRETS DE CARÀCTER PERSONAL**

SUBEPÍGRAF:

CLASSIFICACIÓ	N. BÉ	QUANT. / DESCRIPCIÓ	C. GESTO / C. COST	T. ADQUISICIÓ	COST ADQUI. / D- ALTA	CENTRE / UBICACIÓ	PLANTA / ESPAI	V.B.C. / DOT. AMORT	F.A. / V.C.
		LLICENCIES I ACTUALITZACIONS			01/01/2001			0	0
74 600201	15985		GI	COMPRA	3.816,86	Edifici c. Narcís Giralt, 74		3.816,86	3.816,86
		PROGRAMARI CONTROL SERVIDORS			01/01/2001			0	0
75 600201	15986		GI	COMPRA	1.578,94	Edifici c. Narcís Giralt, 74		1.578,94	1.578,94
		PROGRAMARIS VARIS			01/01/2001			0	0
76 600201	15987		PE	COMPRA	10.450,00	Edifici c. Narcís Giralt, 74		10.450,00	10.450,00
		PROGRAMARI INFORMATIC BORSA DE TREBALL ON-LINE DESENV.			01/01/2003			0	0
77 600201	15988		GI	COMPRA	8.118,61	Edifici c. Narcís Giralt, 74		8.118,61	8.118,61
		REGULARITZACIO AD 220050025083 I O 220050032177			01/01/2005			0	0
78 600201	15989		GI	COMPRA	0,04	Edifici c. Narcís Giralt, 74		0,04	0,04
		PROGRAMARI INFORMATIC AutoCAD LT 2002			01/01/2003			0	0
79 600201	15990		GI	COMPRA	10.529,11	Edifici c. Narcís Giralt, 74		10.529,11	10.529,11
		MODIFICACIO SUBMINISTRAMENT PC I LLICENCIES PROGRAMES 2002			01/01/2003			0	0
80 600201	15991		GI	COMPRA	1.556,72	Edifici c. Narcís Giralt, 74		1.556,72	1.556,72
		PROGRAMARI INFORMATIC DEL NOU WEB DE SABADELL			01/01/2003			0	0
81 600201	15992		GI	COMPRA	2.237,64	Edifici c. Narcís Giralt, 74		2.237,64	2.237,64
		SOFTWARE PER CONFECCIO PLANELLS INFORMACIO WEB			01/01/2003			0	0
82 600201	15993		GI	COMPRA	7.038,28	Edifici c. Narcís Giralt, 74		7.038,28	7.038,28

AJUNTAMENT-AJUNTAMENT DE SABADELL

LLIBRE A **LLIBRE A: BENS, DRETS I OBLIGACIONS DE L'ENT LOCAL**

EPÍGRAF: **III.6** **CRÈDITS I DRETS DE CARÀCTER PERSONAL**

SUBEPÍGRAF:

CLASSIFICACIÓ	N. BÉ	QUANT. / DESCRIPCIÓ	C. GESTO / C. COST	T. ADQUISICIÓ	COST ADQUI. / D- ALTA	CENTRE / UBICACIÓ	PLANTA / ESPAI	V.B.C. / DOT. AMORT	F.A. / V.C.
		LLICENCIA EDITRAN			01/01/2003			0	0
83 600201	15994		GI	COMPRA	592,18	Edifici c. Narcís Giralt, 74		592,18	592,18
		LLICENCIES: BACKUP EXEC 9.0 PER WINDOWS SERVER			01/01/2003			0	0
84 600201	15995		GI	COMPRA	2.284,04	Edifici c. Narcís Giralt, 74		2.284,04	2.284,04
		PROGRAMARI INFORMATIC: IP-GRADE DELPHI STUDIO			01/01/2003			0	0
85 600201	15996		GI	COMPRA	80,71	Edifici c. Narcís Giralt, 74		80,71	80,71
		PROGRAMARI INFORMATIC WINGATE PLUS 5.0			01/01/2003			0	0
86 600201	15997		GI	COMPRA	6.468,60	Edifici c. Narcís Giralt, 74		6.468,60	6.468,60
		PROGRAMA INFORMATIC Z-Fax			01/01/2003			0	0
87 600201	15998		GI	COMPRA	1.737,68	Edifici c. Narcís Giralt, 74		1.737,68	1.737,68
		PROGRAMARI INFORMATIC PHOTOSHOP 7.0 I FREEHAND MX			01/01/2003			0	0
88 600201	15999		GI	COMPRA	107,32	Edifici c. Narcís Giralt, 74		107,32	107,32
		NORTON ANTIVIRUS			01/01/2001			0	0
89 600201	16000		GI	COMPRA	239,81	Edifici c. Narcís Giralt, 74		239,81	239,81
		LLICENCIA US INDEFINIT PROGRAMA ANSYS+Civil FEM/ED,			01/01/2003			0	0
90 600201	16001		GI	COMPRA	8.932,00	Edifici c. Narcís Giralt, 74		8.932,00	8.932,00
		LLICENCIES InQuiero PER ASSITENCIA ON-LINE			01/01/2003			0	0
91 600201	16002		GI	COMPRA	1.334,00	Edifici c. Narcís Giralt, 74		1.334,00	1.334,00

AJUNTAMENT-AJUNTAMENT DE SABADELL

LLIBRE A **LLIBRE A: BENS, DRETS I OBLIGACIONS DE L'ENT LOCAL**

EPÍGRAF: **III.6** **CRÈDITS I DRETS DE CARÀCTER PERSONAL**

SUBEPÍGRAF:

CLASSIFICACIÓ	N. BÉ	QUANT. / DESCRIPCIÓ	C. GESTO / C. COST	T. ADQUISICIÓ	COST ADQUI. / D- ALTA	CENTRE / UBICACIÓ	PLANTA / ESPAI	V.B.C. / DOT. AMORT	F.A. / V.C.
		LLICENCIES INFORMATIQUES ICAD			01/01/2003			0	0
92 600201	16003		GI	COMPRA	5.997,20	Edifici c. Narcís Giralt, 74		5.997,20	5.997,20
		PROGRAMA INFORMATIC TALLA-FOCS			01/01/2003			0	0
93 600201	16004		GI	COMPRA	5.742,00	Edifici c. Narcís Giralt, 74		5.742,00	5.742,00
		LLICENCIES DEL PROGRAMA ROSMIMAN			01/01/2003			0	0
94 600201	16005		GI	COMPRA	164,51	Edifici c. Narcís Giralt, 74		164,51	164,51
		ADAPTACIONS, JORNADES I TRASPAS DE DADES SICALWIN			01/01/2003			0	0
95 600201	16006		GI	COMPRA	2.366,40	Edifici c. Narcís Giralt, 74		2.366,40	2.366,40
		MODUL DE GESTIO PETICIONS MATERIAL PER L'APLICACIO			01/01/2003			0	0
96 600201	16007		RH	COMPRA	3.433,52	Edifici c. Narcís Giralt, 74		3.433,52	3.433,52
		PROGRAMARI GESTIO RECURSOS HUMANS			01/01/2002			0	0
97 600201	16008		RH	COMPRA	871,45	Edifici c. Narcís Giralt, 74		871,45	871,45
		PROGRAMARI GESTIO RECURSOS HUMANS			01/01/2002			0	0
98 600201	16009		RH	COMPRA	3.631,84	Edifici c. Narcís Giralt, 74		3.631,84	3.631,84
		PROGRAMARI GESTIO RECURSOS HUMANS			01/01/2002			0	0
99 600201	16010		RH	COMPRA	10.654,22	Edifici c. Narcís Giralt, 74		10.654,22	10.654,22
		PROGRAMARI GESTIO RECURSOS HUMANS			01/01/2002			0	0

AJUNTAMENT-AJUNTAMENT DE SABADELL

LLIBRE A LLIBRE A: BENS, DRETS I OBLIGACIONS DE L'ENT LOCAL

EPÍGRAF: III.6 CRÈDITS I DRETS DE CARÀCTER PERSONAL

SUBEPÍGRAF:

CLASSIFICACIÓ	N. BÉ	QUANT. / DESCRIPCIÓ	C. GESTO / C. COST	T. ADQUISICIÓ	COST ADQUI. / D- ALTA	CENTRE / UBICACIÓ	PLANTA / ESPAI	V.B.C. / DOT. AMORT	F.A. / V.C.
100 600201	16011		IT	COMPRA	27.097,40	Casa Consistorial - pl. Sant Roc, 1	Planta baixa	27.097,40	27.097,40
		SOFTWARE COMPTABLE			01/01/2002	Edifici Casa Consistorial	Intervenció	0	0
101 600201	16012		IT	COMPRA	2.788,70	Casa Consistorial - pl. Sant Roc, 1	Planta baixa	2.788,70	2.788,70
		JORNADES FORMACIO I POSTA MARXA SICALWIN			01/01/2002	Edifici Casa Consistorial	Intervenció	0	0
102 600201	16110		RH	COMPRA	24.221,91	Edifici c. Narcís Giralt, 74		24.221,91	24.221,91
		PROGRAMARI DE GESTIO DE RRHH: LLICENCIES GC-EPSILON-RH			01/01/2002			0	0
103 600201	16111		GI	COMPRA	141,68	Edifici c. Narcís Giralt, 74		141,68	141,68
		ADOBE ACROBAT 5.0 W9X/NT CD ACT.			01/01/2002			0	0
104 600201	16112		RH	COMPRA	5.811,60	Edifici c. Narcís Giralt, 74		5.811,60	5.811,60
		PROGRAMARI DE CONTROL HORARI PER RECURSOS HUMANS			01/01/2002			0	0
105 600201	16113		GI	COMPRA	211,57	Edifici c. Narcís Giralt, 74		211,57	211,57
		LLICENCIA VISIO 2002			01/01/2002			0	0
106 600201	16114		GI	COMPRA	151,96	Edifici c. Narcís Giralt, 74		151,96	151,96
		UP GRADE TO HOST MONITOR 3.0			01/01/2002			0	0
107 600201	16115		GI	COMPRA	2.223,72	Edifici c. Narcís Giralt, 74		2.223,72	2.223,72
		ACTUALITZACIO DISKEEPER WINDOWS NT/2000			01/01/2002			0	0
108 600201	16116		DH	COMPRA	2.007,82	Edifici c. Narcís Giralt, 74		2.007,82	2.007,82
		ANALISIU APLICATIU IDH GESTIO - PROGRAMA D'IGUALTA			01/01/2002			0	0

AJUNTAMENT-AJUNTAMENT DE SABADELL

LLIBRE A **LLIBRE A: BENS, DRETS I OBLIGACIONS DE L'ENT LOCAL**

EPÍGRAF: **III.6** **CRÈDITS I DRETS DE CARÀCTER PERSONAL**

SUBEPÍGRAF:

CLASSIFICACIÓ	N. BÉ	QUANT. / DESCRIPCIÓ	C. GESTO / C. COST	T. ADQUISICIÓ	COST ADQUI. / D- ALTA	CENTRE / UBICACIÓ	PLANTA / ESPAI	V.B.C. / DOT. AMORT	F.A. / V.C.
109 600201	16117		GI	COMPRA	227,84	Edifici c. Narcís Giralt, 74		227,84	227,84
		LLICENCIA DAME WARE NT			01/01/2002			0	0
110 600201	16118		GI	COMPRA	2.030,00	Edifici c. Narcís Giralt, 74		2.030,00	2.030,00
		SOPORT EASYSOFT			01/01/2002			0	0
111 600201	16119		GI	COMPRA	1.171,60	Edifici c. Narcís Giralt, 74		1.171,60	1.171,60
		BACK-UP EXEC NT/2000			01/01/2002			0	0
112 600201	16120		GI	COMPRA	3.508,62	Edifici c. Narcís Giralt, 74		3.508,62	3.508,62
		ANALISI DE PROCESSOS PER GESTIO CENS ACTIVITATS			01/01/2002			0	0
113 600201	16121		GI	COMPRA	5.131,84	Edifici c. Narcís Giralt, 74		5.131,84	5.131,84
		ANALISI APLICATIU DE GESTIO DEL PROGRAMA IGUALTAT DONA-HOME			01/01/2002			0	0
114 600201	16122		GI	COMPRA	579,95	Edifici c. Narcís Giralt, 74		579,95	579,95
		BACK-UP EXEC NT/2000			01/01/2002			0	0
115 600201	16123		GI	COMPRA	156,02	Edifici c. Narcís Giralt, 74		156,02	156,02
		GFiLAN PER 1 SERVIDOR			01/01/2002			0	0
116 600201	16124		GI	COMPRA	3.599,84	Edifici c. Narcís Giralt, 74		3.599,84	3.599,84
		PROGRAMES			01/01/2002			0	0
117 600201	16125		GI	COMPRA	499,04	Edifici c. Narcís Giralt, 74		499,04	499,04
		DREAM WEAVEF MX			01/01/2002			0	0
118 600201	16126		GI	COMPRA	7.374,58	Edifici c. Narcís Giralt, 74		7.374,58	7.374,58

AJUNTAMENT-AJUNTAMENT DE SABADELL

LLIBRE A **LLIBRE A: BENS, DRETS I OBLIGACIONS DE L'ENT LOCAL**

EPÍGRAF: **III.6** **CRÈDITS I DRETS DE CARÀCTER PERSONAL**

SUBEPÍGRAF:

CLASSIFICACIÓ	N. BÉ	QUANT. / DESCRIPCIÓ	C. GESTO / C. COST	T. ADQUISICIÓ	COST ADQUI. / D- ALTA	CENTRE / UBICACIÓ	PLANTA / ESPAI	V.B.C. / DOT. AMORT	F.A. / V.C.
		LLICENCIES I PROGRAMES			01/01/2002			0	0
119 600201	16127		GI	COMPRA	1.220,03	Edifici c. Narcís Giralt, 74		1.220,03	1.220,03
		IMPLANTACIO PROGRAMARI GC-Epsilon-RH (HORES RESTANTS)			01/01/2004			0	0
120 600201	16128		GI	COMPRA	20.900,00	Edifici c. Narcís Giralt, 74		20.900,00	20.900,00
		PROGRAMARI GC-Epsilon-RH			01/01/2004			0	0
121 600201	16129		GI	COMPRA	27.097,40	Edifici c. Narcís Giralt, 74		27.097,40	27.097,40
		DESENVOLUPAMENT SOFTWARE COMPTABLE: SISTEMA			01/01/2002			0	0
122 600201	16130		GI	COMPRA	2.788,70	Edifici c. Narcís Giralt, 74		2.788,70	2.788,70
		JORNADES DE FORMACIO I POSTA EN MARXA DE SICALWIN			01/01/2002			0	0
123 600201	16131		GI	COMPRA	522,88	Edifici c. Narcís Giralt, 74		522,88	522,88
		SPN REGRESSIONS MODELS			01/01/2002			0	0
124 600201	16132		GI	COMPRA	2.088,00	Edifici c. Narcís Giralt, 74		2.088,00	2.088,00
		SOLARWINDS ENGINEERS EDITION			01/01/2002			0	0
125 600201	16133		GI	COMPRA	11.457,60	Edifici c. Narcís Giralt, 74		11.457,60	11.457,60
		LLICENCIES I SERVEIS IMPLANTACIO DE GESTIO DE			01/01/2002			0	0
126 600201	16134		GI	COMPRA	2.810,68	Edifici c. Narcís Giralt, 74		2.810,68	2.810,68
		UP-GRADE DELPHI ENTERPRISE EDITION 6			01/01/2002			0	0
127 600201	16135		GI	COMPRA	3.184,20	Edifici c. Narcís Giralt, 74		3.184,20	3.184,20

AJUNTAMENT-AJUNTAMENT DE SABADELL

LLIBRE A **LLIBRE A: BENS, DRETS I OBLIGACIONS DE L'ENT LOCAL**

EPÍGRAF: **III.6** **CRÈDITS I DRETS DE CARÀCTER PERSONAL**

SUBEPÍGRAF:

CLASSIFICACIÓ	N. BÉ	QUANT. / DESCRIPCIÓ	C. GESTO / C. COST	T. ADQUISICIÓ	COST ADQUI. / D- ALTA	CENTRE / UBICACIÓ	PLANTA / ESPAI	V.B.C. / DOT. AMORT	F.A. / V.C.
		RENOVACIO SERVIDORS: PROLIANT DL360 PIII			01/01/2002			0	0
128 600201	16136		GI	COMPRA	2.398,81	Edifici c. Narcís Giralt, 74		2.398,81	2.398,81
		RENOVACIO SERVIDORS: BACKUP EXEC NT/2000			01/01/2002			0	0
129 600201	16137		GI	COMPRA	2.544,98	Edifici c. Narcís Giralt, 74		2.544,98	2.544,98
		RENOVACIO SERVIDORS: GFiLANguard PER 18 SERVIDORS			01/01/2002			0	0
130 600201	16138		RH	COMPRA	1.289,75	Edifici c. Narcís Giralt, 74		1.289,75	1.289,75
		HORES CONSULTORIA PROGRAMARI DE GESTIO DE RRHH			01/01/2002			0	0
131 600201	16156		GI	COMPRA	22.629,05	Edifici c. Narcís Giralt, 74		22.629,05	22.629,05
		APLICACIO INFORMATICA INFORMACIO GEOGRAFICA			01/01/2006			0	0
132 600201	16157		GI	COMPRA	19.968,89	Edifici c. Narcís Giralt, 74		19.968,89	19.968,89
		APLICACIO INFORMATICA SIG			01/01/2006			0	0
133 600201	16158		GI	COMPRA	36.019,19	Edifici c. Narcís Giralt, 74		36.019,19	36.019,19
		APLICATIU GESTIO ACTIUS PUBLICS DE TE i MA - FASE 1 B			01/01/2005			0	0
134 600201	16159		GI	COMPRA	12.210,16	Edifici c. Narcís Giralt, 74		12.210,16	12.210,16
		APLICACIO INFORMATICA			01/01/2006			0	0
135 600201	16160		GI	COMPRA	17.000,00	Edifici c. Narcís Giralt, 74		17.000,00	17.000,00
		PROGRAMARI INFORMATIC			01/01/2006			0	0
136 600201	16161		TE	COMPRA	80,81	Edifici c. Narcís Giralt, 74		80,81	80,81

AJUNTAMENT-AJUNTAMENT DE SABADELL

LLIBRE A **LLIBRE A: BENS, DRETS I OBLIGACIONS DE L'ENT LOCAL**

EPÍGRAF: **III.6** **CRÈDITS I DRETS DE CARÀCTER PERSONAL**

SUBEPÍGRAF:

CLASSIFICACIÓ	N. BÉ	QUANT. / DESCRIPCIÓ	C. GESTO / C. COST	T. ADQUISICIÓ	COST ADQUI. / D- ALTA	CENTRE / UBICACIÓ	PLANTA / ESPAI	V.B.C. / DOT. AMORT	F.A. / V.C.
		GESTIO ACTIUS PUBLICS. SISTEMA INFORMACIO I INVENTARI DE TE			01/01/2006			0	0
137 600201	16164		GI	COMPRA	36.019,19	Edifici c. Narcís Giralt, 74		36.019,19	36.019,19
		APLICATIU GESTIO ACTIUS PUBLICS TE i MA- FASE 1-B, 2a			01/01/2006			0	0
138 600201	16165		TE	COMPRA	9.284,64	Edifici c. Narcís Giralt, 74		9.284,64	9.284,64
		APLICATIU DE GESTIO ACTIUS TERRITORI - FASE 1A			01/01/2006			0	0
139 600201	16166		GI	COMPRA	10.404,01	Edifici c. Narcís Giralt, 74		10.404,01	10.404,01
		APLICATIU GESTIO ACTIUS PUBLICS TE i MA - FASE 1B, 3a			01/01/2006			0	0
140 600201	16167		TE	COMPRA	10.323,20	Edifici c. Narcís Giralt, 74		10.323,20	10.323,20
		GESTIO ACTIUS PUBLICS: SIST. INFORMACIO INVENTARI			01/01/2006			0	0
141 600201	16168		GI	COMPRA	791,85	Edifici c. Narcís Giralt, 74		791,85	791,85
		SOFTWARE PER VALIDAR PAGINES WEB: LINKS, SINTAXI, HTML...			01/01/2006			0	0
142 600201	16169		IT	COMPRA	110.599,99	Casa Consistorial - pl. Sant Roc, 1	Planta baixa	110.599,99	110.599,99
		APLICACIO INFORMATICA DE GESTIO DE PATRIMONI			01/01/2006	Edifici Casa Consistorial	Intervenció	0	0
143 600201	16170		GI	COMPRA	47.173,48	Edifici c. Narcís Giralt, 74		47.173,48	47.173,48
		SOFTWARE DE GESTIO DOCUMENTAL			01/01/2006			0	0
144 600201	16171		GI	COMPRA	2.233,27	Edifici c. Narcís Giralt, 74		13.695,60	13.695,60
		LLICENCIES PROGRAMARI			01/01/2006			0	0

AJUNTAMENT-AJUNTAMENT DE SABADELL

LLIBRE A **LLIBRE A: BENS, DRETS I OBLIGACIONS DE L'ENT LOCAL**

EPÍGRAF: **III.6** **CRÈDITS I DRETS DE CARÀCTER PERSONAL**

SUBEPÍGRAF:

CLASSIFICACIÓ	N. BÉ	QUANT. / DESCRIPCIÓ	C. GESTO / C. COST	T. ADQUISICIÓ	COST ADQUI. / D- ALTA	CENTRE / UBICACIÓ	PLANTA / ESPAI	V.B.C. / DOT. AMORT	F.A. / V.C.
145 600201	16261		GI	COMPRA	2.992,80	Edifici c. Narcís Giralt, 74		2.992,80	2.992,80
		Programari FOTOSTATION 5 PRO			04/05/2007			0	0
146 600201	16263		GI	COMPRA	2.323,22	Edifici c. Narcís Giralt, 74		2.323,22	2.323,22
		Programari Actualització Autocad			04/05/2007			0	0
147 600201	16264		GI	COMPRA	406,00	Edifici c. Narcís Giralt, 74		406,00	406,00
		Actualització VOICE RALENTIZER			04/05/2007			0	0
148 600201	16265		GI	COMPRA	131,52	Edifici c. Narcís Giralt, 74		131,52	131,52
		CYBERLINK POWER DIRECTOR DOWNLOAD			04/05/2007			0	0
149 600201	16266		GI	COMPRA	707,60	Edifici c. Narcís Giralt, 74		707,60	707,60
		Programari ERGOMET			04/05/2007			0	0
150 600201	16448		GI	COMPRA	4.074,08	Edifici c. Narcís Giralt, 74		4.074,08	4.074,08
		Llicències de Software			06/06/2007			0	0
151 600201	16493		GI	COMPRA	11.866,10	Edifici c. Narcís Giralt, 74		11.866,10	11.866,10
		2 Llicències Autocad			15/06/2007			0	0
152 600201	16586		GI	COMPRA	1.008,04	Casa Consistorial - pl. Sant Roc, 1	Planta primera	1.008,04	1.008,04
		Software Imatge			10/07/2007	Edifici Casa Consistorial	Comunicació	0	0
153 600201	16587		GI	COMPRA	502,28	Casa Consistorial - pl. Sant Roc, 1	Planta primera	502,28	502,28
		Software Dibuix / Disseny			10/07/2007	Edifici Casa Consistorial	Comunicació	0	0
154 600201	16588		GI	COMPRA	489,52	Casa Consistorial - pl. Sant Roc, 1	Planta primera	489,52	489,52

AJUNTAMENT-AJUNTAMENT DE SABADELL

LLIBRE A **LLIBRE A: BENS, DRETS I OBLIGACIONS DE L'ENT LOCAL**

EPÍGRAF: **III.6** **CRÈDITS I DRETS DE CARÀCTER PERSONAL**

SUBEPÍGRAF:

CLASSIFICACIÓ	N. BÉ	QUANT. / DESCRIPCIÓ	C. GESTO / C. COST	T. ADQUISICIÓ	COST ADQUI. / D- ALTA	CENTRE / UBICACIÓ	PLANTA / ESPAI	V.B.C. / DOT. AMORT	F.A. / V.C.
		Software Office			10/07/2007	Edifici Casa Consistorial	Comunicació	0	0
155 600201	16589		GI	COMPRA	1.738,84	Casa Consistorial - pl. Sant Roc, 1	Planta primera	1.738,84	1.738,84
		Software de Disseny			10/07/2007	Edifici Casa Consistorial	Comunicació	0	0
156 600201	16783		GI	COMPRA	29.022,04	Edifici c. Narcís Giralt, 74		29.022,04	29.022,04
		5 Llicències Microstation v8			18/09/2007			0	0
157 600201	16825		GI	COMPRA	36.929,76	Can Marcet - c. de Pau Claris, 86-138	Planta primera	92.234,40	92.234,40
		Implem. fase II del Sistema Integral de Gestió del Territori			02/10/2007	Edifici Can Marcet	Territori	0	0
158 600201	16958		GI	COMPRA	10.899,09	Edifici c. Narcís Giralt, 74		10.899,09	10.899,09
		Appliance Symantec			16/10/2007			0	0
159 600201	17019		GI	COMPRA	19.499,99	Edifici c. Narcís Giralt, 74		70.167,05	70.167,05
		Aplicatiu per gestió i creació d'un GIS			30/10/2007			0	0
160 600201	17026		GI	COMPRA	5.300,01	Edifici c. Narcís Giralt, 74		5.300,01	5.300,01
		Llicència mòdul d'elab. descentralitzada pressupost despeses			14/11/2007			0	0
161 600201	17086		SA	COMPRA	611,47	Edifici pl. del Gas 2		611,47	611,47
		SOFTWARE MICROTOXOMNI, SDI			16/11/2007			0	0
162 600201	17096		GI	COMPRA	28.679,20	Edifici c. Narcís Giralt, 74		28.679,20	28.679,20
		Programari d'antivirus de client i servidors d la xarxa inf.			19/11/2007			0	0
163 600201	17111		GI	COMPRA	5.631,94	Edifici c. Narcís Giralt, 74		5.631,94	5.631,94

AJUNTAMENT-AJUNTAMENT DE SABADELL

LLIBRE A **LLIBRE A: BENS, DRETS I OBLIGACIONS DE L'ENT LOCAL**

EPÍGRAF: **III.6** **CRÈDITS I DRETS DE CARÀCTER PERSONAL**

SUBEPÍGRAF:

CLASSIFICACIÓ	N. BÉ	QUANT. / DESCRIPCIÓ	C. GESTO / C. COST	T. ADQUISICIÓ	COST ADQUI. / D- ALTA	CENTRE / UBICACIÓ	PLANTA / ESPAI	V.B.C. / DOT. AMORT	F.A. / V.C.
		Llicència aplicació AD TEMPO MILENIUM - Control Horari			21/11/2007			0	0
164 600201	17233		GI	COMPRA	974,40	Edifici carrer del Sol 1, plantes 3a 4a 5a i 6a		974,40	974,40
		3 Llicències ADOBE ACROBAT 8 PRO			31/12/2007			0	0
165 600201	17234		GI	COMPRA	29,00	Edifici carrer del Sol 1, plantes 3a 4a 5a i 6a		29,00	29,00
		1 TLP ACROBAT PROFESSIONAL 8 WIN			31/12/2007			0	0
166 600201	17235		GI	COMPRA	29,00	Edifici carrer del Sol 1, plantes 3a 4a 5a i 6a		29,00	29,00
		1 PHOTOSHOP CS3 MEDIA 10 E WIN DVD			31/12/2007			0	0
167 600201	17236		GI	COMPRA	4.008,96	Edifici carrer del Sol 1, plantes 3a 4a 5a i 6a		4.008,96	4.008,96
		4 Llicències ADOBE PHOTOSHOP CS3 TLP-G GO			31/12/2007			0	0
168 600201	17263		GI	COMPRA	5.073,82	Edifici c. Narcís Giralt, 74		5.073,82	5.073,82
		18 Llicències ITEC			30/12/2007			0	0
169 600201	17309		GI	COMPRA	9.970,20	Edifici carrer del Sol 1, plantes 3a 4a 5a i 6a		9.970,20	9.970,20
		2 Llicències Autocad versió 2008			31/12/2007			0	0
170 600201	17677		GI	COMPRA	9.292,88	Edifici c. Narcís Giralt, 74		9.292,88	9.292,88
		ACT. AUTOCAD			11/04/2007			0	0
171 600201	17752		GI	COMPRA	11.600,00	Casal Pere IV - Rambla, 67-71		11.600,00	11.600,00
		Programa GeoTablet			02/06/2008			0	0

AJUNTAMENT-AJUNTAMENT DE SABADELL

LLIBRE A **LLIBRE A: BENS, DRETS I OBLIGACIONS DE L'ENT LOCAL**

EPÍGRAF: **III.6** **CRÈDITS I DRETS DE CARÀCTER PERSONAL**

SUBEPÍGRAF:

CLASSIFICACIÓ	N. BÉ	QUANT. / DESCRIPCIÓ	C. GESTO / C. COST	T. ADQUISICIÓ	COST ADQUI. / D- ALTA	CENTRE / UBICACIÓ	PLANTA / ESPAI	V.B.C. / DOT. AMORT	F.A. / V.C.
172 600201	17794		GI	COMPRA	1.317,76	Casal Pere IV - Rambla, 67-71		1.317,76	1.317,76
		Plataforma en entorn web per treballar en grup			19/06/2008			0	0
173 600201	18492		GI	COMPRA	17.999,95	Casal Pere IV - Rambla, 67-71		17.999,95	17.999,95
		5 llicències d'Autocad			22/12/2008			0	0
174 600201	18493		GI	COMPRA	406,99	Casal Pere IV - Rambla, 67-71		406,99	406,99
		1 Llicència Acrobat standard			28/11/2008			0	0
175 600201	18498		GI	COMPRA	469,80	Casal Pere IV - Rambla, 67-71		469,80	469,80
		1 Llicència LCFC2K7MUL1PCA iGrafx Flowcharter			09/12/2008			0	0
176 600201	18562		GI	COMPRA	273,00	Casal Pere IV - Rambla, 67-71		273,00	273,00
		Llicència Google Earth Pro Cartografia			31/12/2008			0	0
177 600201	18579		GI	COMPRA	16.588,00	Casal Pere IV - Rambla, 67-71		16.588,00	16.588,00
		2 Llicències TT-AUTHOR			31/12/2008			0	0
178 600201	18597		GI	COMPRA	17.990,00	Edifici c. Narcís Giralt, 74		49.542,00	49.542,00
		Plataforma genèrica de gestió de missatges			31/12/2008			0	0
179 600201	18905		GI	COMPRA	32,75	Casal Pere IV - Rambla, 67-71		32,75	32,75
		FlashPhoenix Full version			31/12/2008			0	0

AJUNTAMENT-AJUNTAMENT DE SABADELL

LLIBRE A **LLIBRE A: BENS, DRETS I OBLIGACIONS DE L'ENT LOCAL**

EPÍGRAF: **III.6** **CRÈDITS I DRETS DE CARÀCTER PERSONAL**

SUBEPÍGRAF:

CLASSIFICACIÓ	N. BÉ	QUANT. / DESCRIPCIÓ	C. GESTO / C. COST	T. ADQUISICIÓ	COST ADQUI. / D- ALTA	CENTRE / UBICACIÓ	PLANTA / ESPAI	V.B.C. / DOT. AMORT	F.A. / V.C.
180 600201	18971		ED	COMPRA	7.998,54	Vapor Llonch i Escola Illa - ctra. Barcelona, 208B		7.998,54	7.998,54
		15 LLicència Adobe Creative Suite Design Premium CS4 Mac			31/12/2008	Escola Illa - ctra. Barcelona, 208 B		0	0
181 600201	18972		ED	COMPRA	149,00	Vapor Llonch i Escola Illa - ctra. Barcelona, 208B		149,00	149,00
		Microsoft Office Mac Home Educació 2008 Escola Illa			31/12/2008	Escola Illa - ctra. Barcelona, 208 B		0	0
182 600201	18983		GI	COMPRA	183,17	Edifici c. Narcís Giralt, 74		183,17	183,17
		Software SmartDraw 2009			31/12/2008			0	0
183 600201	19095		GI	COMPRA	2.314,20	Edifici c. Narcís Giralt, 74		2.314,20	2.314,20
		Llicència MSDN			25/05/2009			0	0
184 600201	19155		GI	COMPRA	2.035,80	Biblioteca Vapor Badia - c. Tres Creus. 127-129		2.035,80	2.035,80
		Programari adaptació al sistema PuntXarxa			06/07/2009			0	0
185 600201	19156		GI	COMPRA	638,00	Biblioteca Vapor Badia - c. Tres Creus. 127-129		638,00	638,00
		Programari Wifi personalitzat			06/07/2009			0	0
186 600201	19176		GI	COMPRA	389,76	Biblioteca del nord - rda. Navacerrada, 60-92		389,76	389,76
		Programari Punt Xarxa Espainternet			13/07/2009			0	0
187 600201	19220		GI	COMPRA	638,00	Centre Cívic de Gràcia - pl. del Treball, 1		638,00	638,00
		Programari Wifi personalizat			31/07/2009			0	0
188 600201	19422		ED	COMPRA	129,00	Vapor Llonch i Escola Illa - ctra. Barcelona, 208B		129,00	129,00

AJUNTAMENT-AJUNTAMENT DE SABADELL

LLIBRE A **LLIBRE A: BENS, DRETS I OBLIGACIONS DE L'ENT LOCAL**

EPÍGRAF: **III.6** **CRÈDITS I DRETS DE CARÀCTER PERSONAL**

SUBEPÍGRAF:

CLASSIFICACIÓ	N. BÉ	QUANT. / DESCRIPCIÓ	C. GESTO / C. COST	T. ADQUISICIÓ	COST ADQUI. / D- ALTA	CENTRE / UBICACIÓ	PLANTA / ESPAI	V.B.C. / DOT. AMORT	F.A. / V.C.
		Sistema operatiu MAC OS X LEOPARD			21/12/2009	Escola Illa - ctra. Barcelona, 208 B		0	0
189 600201	19435		GI	COMPRA	21,12	Casal Pere IV - Rambla, 67-71		21,12	21,12
		Llicència WinSvrCAL 2008 OLP NL Gov UsrCAL			30/11/2009			0	0
190 600201	19436		GI	COMPRA	21,12	Casal Pere IV - Rambla, 67-71		21,12	21,12
		Llicència WinSvrCAL 2008 OLP NL Gov UsrCAL			30/11/2009			0	0
191 600201	19437		GI	COMPRA	21,12	Casal Pere IV - Rambla, 67-71		21,12	21,12
		Llicència WinSvrCAL 2008 OLP NL Gov UsrCAL			30/11/2009			0	0
192 600201	19438		GI	COMPRA	21,12	Casal Pere IV - Rambla, 67-71		21,12	21,12
		Llicència WinSvrCAL 2008 OLP NL Gov UsrCAL			30/11/2009			0	0
193 600201	19439		GI	COMPRA	21,12	Casal Pere IV - Rambla, 67-71		21,12	21,12
		Llicència WinSvrCAL 2008 OLP NL Gov UsrCAL			30/11/2009			0	0
194 600201	19440		GI	COMPRA	21,12	Casal Pere IV - Rambla, 67-71		21,12	21,12
		Llicència WinSvrCAL 2008 OLP NL Gov UsrCAL			30/11/2009			0	0
195 600201	19441		GI	COMPRA	21,12	Casal Pere IV - Rambla, 67-71		21,12	21,12
		Llicència WinSvrCAL 2008 OLP NL Gov UsrCAL			30/11/2009			0	0

AJUNTAMENT-AJUNTAMENT DE SABADELL

LLIBRE A **LLIBRE A: BENS, DRETS I OBLIGACIONS DE L'ENT LOCAL**

EPÍGRAF: **III.6** **CRÈDITS I DRETS DE CARÀCTER PERSONAL**

SUBEPÍGRAF:

CLASSIFICACIÓ	N. BÉ	QUANT. / DESCRIPCIÓ	C. GESTO / C. COST	T. ADQUISICIÓ	COST ADQUI. / D- ALTA	CENTRE / UBICACIÓ	PLANTA / ESPAI	V.B.C. / DOT. AMORT	F.A. / V.C.
196 600201	19442		GI	COMPRA	21,12	Casal Pere IV - Rambla, 67-71		21,12	21,12
		Llicència WinSvrCAL 2008 OLP NL Gov UsrCAL			30/11/2009			0	0
197 600201	19443		GI	COMPRA	21,12	Casal Pere IV - Rambla, 67-71		21,12	21,12
		Llicència WinSvrCAL 2008 OLP NL Gov UsrCAL			30/11/2009			0	0
198 600201	19444		GI	COMPRA	21,12	Casal Pere IV - Rambla, 67-71		21,12	21,12
		Llicència WinSvrCAL 2008 OLP NL Gov UsrCAL			30/11/2009			0	0
199 600201	19445		GI	COMPRA	21,12	Casal Pere IV - Rambla, 67-71		21,12	21,12
		Llicència WinSvrCAL 2008 OLP NL Gov UsrCAL			30/11/2009			0	0
200 600201	19446		GI	COMPRA	21,12	Casal Pere IV - Rambla, 67-71		21,12	21,12
		Llicència WinSvrCAL 2008 OLP NL Gov UsrCAL			30/11/2009			0	0
201 600201	19447		GI	COMPRA	21,12	Casal Pere IV - Rambla, 67-71		21,12	21,12
		Llicència WinSvrCAL 2008 OLP NL Gov UsrCAL			30/11/2009			0	0
202 600201	19448		GI	COMPRA	21,12	Casal Pere IV - Rambla, 67-71		21,12	21,12
		Llicència WinSvrCAL 2008 OLP NL Gov UsrCAL			30/11/2009			0	0
203 600201	19449		GI	COMPRA	21,12	Casal Pere IV - Rambla, 67-71		21,12	21,12

AJUNTAMENT-AJUNTAMENT DE SABADELL

LLIBRE A **LLIBRE A: BENS, DRETS I OBLIGACIONS DE L'ENT LOCAL**

EPÍGRAF: **III.6** **CRÈDITS I DRETS DE CARÀCTER PERSONAL**

SUBEPÍGRAF:

CLASSIFICACIÓ	N. BÉ	QUANT. / DESCRIPCIÓ	C. GESTO / C. COST	T. ADQUISICIÓ	COST ADQUI. / D- ALTA	CENTRE / UBICACIÓ	PLANTA / ESPAI	V.B.C. / DOT. AMORT	F.A. / V.C.
		Llicència WinSvrCAL 2008 OLP NL Gov UsrCAL			30/11/2009			0	0
204 600201	19450		GI	COMPRA	21,12	Casal Pere IV - Rambla, 67-71		21,12	21,12
		Llicència WinSvrCAL 2008 OLP NL Gov UsrCAL			30/11/2009			0	0
205 600201	19451		GI	COMPRA	21,12	Casal Pere IV - Rambla, 67-71		21,12	21,12
		Llicència WinSvrCAL 2008 OLP NL Gov UsrCAL			30/11/2009			0	0
206 600201	19452		GI	COMPRA	21,12	Casal Pere IV - Rambla, 67-71		21,12	21,12
		Llicència WinSvrCAL 2008 OLP NL Gov UsrCAL			30/11/2009			0	0
207 600201	19453		GI	COMPRA	21,12	Casal Pere IV - Rambla, 67-71		21,12	21,12
		Llicència WinSvrCAL 2008 OLP NL Gov UsrCAL			30/11/2009			0	0
208 600201	19454		GI	COMPRA	21,12	Casal Pere IV - Rambla, 67-71		21,12	21,12
		Llicència WinSvrCAL 2008 OLP NL Gov UsrCAL			30/11/2009			0	0
209 600201	19455		GI	COMPRA	21,12	Casal Pere IV - Rambla, 67-71		21,12	21,12
		Llicència WinSvrCAL 2008 OLP NL Gov UsrCAL			30/11/2009			0	0
210 600201	19456		GI	COMPRA	21,12	Casal Pere IV - Rambla, 67-71		21,12	21,12
		Llicència WinSvrCAL 2008 OLP NL Gov UsrCAL			30/11/2009			0	0

AJUNTAMENT-AJUNTAMENT DE SABADELL

LLIBRE A **LLIBRE A: BENS, DRETS I OBLIGACIONS DE L'ENT LOCAL**

EPÍGRAF: **III.6** **CRÈDITS I DRETS DE CARÀCTER PERSONAL**

SUBEPÍGRAF:

CLASSIFICACIÓ	N. BÉ	QUANT. / DESCRIPCIÓ	C. GESTO / C. COST	T. ADQUISICIÓ	COST ADQUI. / D- ALTA	CENTRE / UBICACIÓ	PLANTA / ESPAI	V.B.C. / DOT. AMORT	F.A. / V.C.
211 600201	19457		GI	COMPRA	21,12	Casal Pere IV - Rambla, 67-71		21,12	21,12
		Llicència WinSvrCAL 2008 OLP NL Gov UsrCAL			30/11/2009			0	0
212 600201	19458		GI	COMPRA	21,12	Casal Pere IV - Rambla, 67-71		21,12	21,12
		Llicència WinSvrCAL 2008 OLP NL Gov UsrCAL			30/11/2009			0	0
213 600201	19459		GI	COMPRA	21,12	Casal Pere IV - Rambla, 67-71		21,12	21,12
		Llicència WinSvrCAL 2008 OLP NL Gov UsrCAL			30/11/2009			0	0
214 600201	19460		GI	COMPRA	21,12	Casal Pere IV - Rambla, 67-71		21,12	21,12
		Llicència WinSvrCAL 2008 OLP NL Gov UsrCAL			30/11/2009			0	0
215 600201	19461		GI	COMPRA	21,12	Casal Pere IV - Rambla, 67-71		21,12	21,12
		Llicència WinSvrCAL 2008 OLP NL Gov UsrCAL			30/11/2009			0	0
216 600201	19462		GI	COMPRA	21,12	Casal Pere IV - Rambla, 67-71		21,12	21,12
		Llicència WinSvrCAL 2008 OLP NL Gov UsrCAL			30/11/2009			0	0
217 600201	19463		GI	COMPRA	21,12	Casal Pere IV - Rambla, 67-71		21,12	21,12
		Llicència WinSvrCAL 2008 OLP NL Gov UsrCAL			30/11/2009			0	0
218 600201	19464		GI	COMPRA	21,12	Casal Pere IV - Rambla, 67-71		21,12	21,12

AJUNTAMENT-AJUNTAMENT DE SABADELL

LLIBRE A **LLIBRE A: BENS, DRETS I OBLIGACIONS DE L'ENT LOCAL**

EPÍGRAF: **III.6** **CRÈDITS I DRETS DE CARÀCTER PERSONAL**

SUBEPÍGRAF:

CLASSIFICACIÓ	N. BÉ	QUANT. / DESCRIPCIÓ	C. GESTO / C. COST	T. ADQUISICIÓ	COST ADQUI. / D- ALTA	CENTRE / UBICACIÓ	PLANTA / ESPAI	V.B.C. / DOT. AMORT	F.A. / V.C.
		Llicència WinSvrCAL 2008 OLP NL Gov UsrCAL			30/11/2009			0	0
219 600201	19465		GI	COMPRA	21,12	Casal Pere IV - Rambla, 67-71		21,12	21,12
		Llicència WinSvrCAL 2008 OLP NL Gov UsrCAL			30/11/2009			0	0
220 600201	19466		GI	COMPRA	21,12	Casal Pere IV - Rambla, 67-71		21,12	21,12
		Llicència WinSvrCAL 2008 OLP NL Gov UsrCAL			30/11/2009			0	0
221 600201	19467		GI	COMPRA	21,12	Casal Pere IV - Rambla, 67-71		21,12	21,12
		Llicència WinSvrCAL 2008 OLP NL Gov UsrCAL			30/11/2009			0	0
222 600201	19468		GI	COMPRA	21,12	Casal Pere IV - Rambla, 67-71		21,12	21,12
		Llicència WinSvrCAL 2008 OLP NL Gov UsrCAL			30/11/2009			0	0
223 600201	19469		GI	COMPRA	21,12	Casal Pere IV - Rambla, 67-71		21,12	21,12
		Llicència WinSvrCAL 2008 OLP NL Gov UsrCAL			30/11/2009			0	0
224 600201	19470		GI	COMPRA	21,12	Casal Pere IV - Rambla, 67-71		21,12	21,12
		Llicència WinSvrCAL 2008 OLP NL Gov UsrCAL			30/11/2009			0	0
225 600201	19471		GI	COMPRA	21,12	Casal Pere IV - Rambla, 67-71		21,12	21,12
		Llicència WinSvrCAL 2008 OLP NL Gov UsrCAL			30/11/2009			0	0

AJUNTAMENT-AJUNTAMENT DE SABADELL

LLIBRE A **LLIBRE A: BENS, DRETS I OBLIGACIONS DE L'ENT LOCAL**

EPÍGRAF: **III.6** **CRÈDITS I DRETS DE CARÀCTER PERSONAL**

SUBEPÍGRAF:

CLASSIFICACIÓ	N. BÉ	QUANT. / DESCRIPCIÓ	C. GESTO / C. COST	T. ADQUISICIÓ	COST ADQUI. / D- ALTA	CENTRE / UBICACIÓ	PLANTA / ESPAI	V.B.C. / DOT. AMORT	F.A. / V.C.
226 600201	19472		GI	COMPRA	21,12	Casal Pere IV - Rambla, 67-71		21,12	21,12
		Llicència WinSvrCAL 2008 OLP NL Gov UsrCAL			30/11/2009			0	0
227 600201	19473		GI	COMPRA	21,12	Casal Pere IV - Rambla, 67-71		21,12	21,12
		Llicència WinSvrCAL 2008 OLP NL Gov UsrCAL			30/11/2009			0	0
228 600201	19474		GI	COMPRA	21,12	Casal Pere IV - Rambla, 67-71		21,12	21,12
		Llicència WinSvrCAL 2008 OLP NL Gov UsrCAL			30/11/2009			0	0
229 600201	19475		GI	COMPRA	21,12	Casal Pere IV - Rambla, 67-71		21,12	21,12
		Llicència WinSvrCAL 2008 OLP NL Gov UsrCAL			30/11/2009			0	0
230 600201	19476		GI	COMPRA	21,12	Casal Pere IV - Rambla, 67-71		21,12	21,12
		Llicència WinSvrCAL 2008 OLP NL Gov UsrCAL			30/11/2009			0	0
231 600201	19477		GI	COMPRA	21,12	Casal Pere IV - Rambla, 67-71		21,12	21,12
		Llicència WinSvrCAL 2008 OLP NL Gov UsrCAL			30/11/2009			0	0
232 600201	19478		GI	COMPRA	21,12	Casal Pere IV - Rambla, 67-71		21,12	21,12
		Llicència WinSvrCAL 2008 OLP NL Gov UsrCAL			30/11/2009			0	0
233 600201	19479		GI	COMPRA	21,12	Casal Pere IV - Rambla, 67-71		21,12	21,12

AJUNTAMENT-AJUNTAMENT DE SABADELL

LLIBRE A **LLIBRE A: BENS, DRETS I OBLIGACIONS DE L'ENT LOCAL**

EPÍGRAF: **III.6** **CRÈDITS I DRETS DE CARÀCTER PERSONAL**

SUBEPÍGRAF:

CLASSIFICACIÓ		N. BÉ	QUANT. / DESCRIPCIÓ	C. GESTO / C. COST	T. ADQUISICIÓ	COST ADQUI. / D- ALTA	CENTRE / UBICACIÓ	PLANTA / ESPAI	V.B.C. / DOT. AMORT	F.A. / V.C.
			Llicència WinSvrCAL 2008 OLP NL Gov UsrCAL			30/11/2009			0	0
234	600201	19480		GI	COMPRA	21,12	Casal Pere IV - Rambla, 67-71		21,12	21,12
			Llicència WinSvrCAL 2008 OLP NL Gov UsrCAL			30/11/2009			0	0
235	600201	19481		GI	COMPRA	21,12	Casal Pere IV - Rambla, 67-71		21,12	21,12
			Llicència WinSvrCAL 2008 OLP NL Gov UsrCAL			30/11/2009			0	0
236	600201	19482		GI	COMPRA	21,12	Casal Pere IV - Rambla, 67-71		21,12	21,12
			Llicència WinSvrCAL 2008 OLP NL Gov UsrCAL			30/11/2009			0	0
237	600201	19483		GI	COMPRA	21,12	Casal Pere IV - Rambla, 67-71		21,12	21,12
			Llicència WinSvrCAL 2008 OLP NL Gov UsrCAL			30/11/2009			0	0
238	600201	19484		GI	COMPRA	21,12	Casal Pere IV - Rambla, 67-71		21,12	21,12
			Llicència WinSvrCAL 2008 OLP NL Gov UsrCAL			30/11/2009			0	0
239	600201	19485		GI	COMPRA	21,12	Casal Pere IV - Rambla, 67-71		21,12	21,12
			Llicència WinSvrCAL 2008 OLP NL Gov UsrCAL			30/11/2009			0	0
240	600201	19486		GI	COMPRA	21,12	Casal Pere IV - Rambla, 67-71		21,12	21,12
			Llicència WinSvrCAL 2008 OLP NL Gov UsrCAL			30/11/2009			0	0

AJUNTAMENT-AJUNTAMENT DE SABADELL

LLIBRE A **LLIBRE A: BENS, DRETS I OBLIGACIONS DE L'ENT LOCAL**

EPÍGRAF: **III.6** **CRÈDITS I DRETS DE CARÀCTER PERSONAL**

SUBEPÍGRAF:

CLASSIFICACIÓ	N. BÉ	QUANT. / DESCRIPCIÓ	C. GESTO / C. COST	T. ADQUISICIÓ	COST ADQUI. / D- ALTA	CENTRE / UBICACIÓ	PLANTA / ESPAI	V.B.C. / DOT. AMORT	F.A. / V.C.
241 600201	19487		GI	COMPRA	21,12	Casal Pere IV - Rambla, 67-71		21,12	21,12
		Llicència WinSvrCAL 2008 OLP NL Gov UsrCAL			30/11/2009			0	0
242 600201	19488		GI	COMPRA	21,12	Casal Pere IV - Rambla, 67-71		21,12	21,12
		Llicència WinSvrCAL 2008 OLP NL Gov UsrCAL			30/11/2009			0	0
243 600201	19489		GI	COMPRA	21,12	Casal Pere IV - Rambla, 67-71		21,12	21,12
		Llicència WinSvrCAL 2008 OLP NL Gov UsrCAL			30/11/2009			0	0
244 600201	19490		GI	COMPRA	21,12	Casal Pere IV - Rambla, 67-71		21,12	21,12
		Llicència WinSvrCAL 2008 OLP NL Gov UsrCAL			30/11/2009			0	0
245 600201	19491		GI	COMPRA	21,12	Casal Pere IV - Rambla, 67-71		21,12	21,12
		Llicència WinSvrCAL 2008 OLP NL Gov UsrCAL			30/11/2009			0	0
246 600201	19492		GI	COMPRA	21,12	Casal Pere IV - Rambla, 67-71		21,12	21,12
		Llicència WinSvrCAL 2008 OLP NL Gov UsrCAL			30/11/2009			0	0
247 600201	19493		GI	COMPRA	21,12	Casal Pere IV - Rambla, 67-71		21,12	21,12
		Llicència WinSvrCAL 2008 OLP NL Gov UsrCAL			30/11/2009			0	0
248 600201	19494		GI	COMPRA	21,12	Casal Pere IV - Rambla, 67-71		21,12	21,12

AJUNTAMENT-AJUNTAMENT DE SABADELL

LLIBRE A **LLIBRE A: BENS, DRETS I OBLIGACIONS DE L'ENT LOCAL**

EPÍGRAF: **III.6** **CRÈDITS I DRETS DE CARÀCTER PERSONAL**

SUBEPÍGRAF:

CLASSIFICACIÓ		N. BÉ	QUANT. / DESCRIPCIÓ	C. GESTO / C. COST	T. ADQUISICIÓ	COST ADQUI. / D- ALTA	CENTRE / UBICACIÓ	PLANTA / ESPAI	V.B.C. / DOT. AMORT	F.A. / V.C.
			Llicència WinSvrCAL 2008 OLP NL Gov UsrCAL			30/11/2009			0	0
249	600201	19495		GI	COMPRA	21,12	Casal Pere IV - Rambla, 67-71		21,12	21,12
			Llicència WinSvrCAL 2008 OLP NL Gov UsrCAL			30/11/2009			0	0
250	600201	19496		GI	COMPRA	21,12	Casal Pere IV - Rambla, 67-71		21,12	21,12
			Llicència WinSvrCAL 2008 OLP NL Gov UsrCAL			30/11/2009			0	0
251	600201	19497		GI	COMPRA	21,12	Casal Pere IV - Rambla, 67-71		21,12	21,12
			Llicència WinSvrCAL 2008 OLP NL Gov UsrCAL			30/11/2009			0	0
252	600201	19498		GI	COMPRA	21,12	Casal Pere IV - Rambla, 67-71		21,12	21,12
			Llicència WinSvrCAL 2008 OLP NL Gov UsrCAL			30/11/2009			0	0
253	600201	19499		GI	COMPRA	21,12	Casal Pere IV - Rambla, 67-71		21,12	21,12
			Llicència WinSvrCAL 2008 OLP NL Gov UsrCAL			30/11/2009			0	0
254	600201	19500		GI	COMPRA	21,12	Casal Pere IV - Rambla, 67-71		21,12	21,12
			Llicència WinSvrCAL 2008 OLP NL Gov UsrCAL			30/11/2009			0	0
255	600201	19501		GI	COMPRA	21,12	Casal Pere IV - Rambla, 67-71		21,12	21,12
			Llicència WinSvrCAL 2008 OLP NL Gov UsrCAL			30/11/2009			0	0

AJUNTAMENT-AJUNTAMENT DE SABADELL

LLIBRE A **LLIBRE A: BENS, DRETS I OBLIGACIONS DE L'ENT LOCAL**

EPÍGRAF: **III.6** **CRÈDITS I DRETS DE CARÀCTER PERSONAL**

SUBEPÍGRAF:

CLASSIFICACIÓ	N. BÉ	QUANT. / DESCRIPCIÓ	C. GESTO / C. COST	T. ADQUISICIÓ	COST ADQUI. / D- ALTA	CENTRE / UBICACIÓ	PLANTA / ESPAI	V.B.C. / DOT. AMORT	F.A. / V.C.
256 600201	19502		GI	COMPRA	21,12	Casal Pere IV - Rambla, 67-71		21,12	21,12
		Llicència WinSvrCAL 2008 OLP NL Gov UsrCAL			30/11/2009			0	0
257 600201	19503		GI	COMPRA	21,12	Casal Pere IV - Rambla, 67-71		21,12	21,12
		Llicència WinSvrCAL 2008 OLP NL Gov UsrCAL			30/11/2009			0	0
258 600201	19504		GI	COMPRA	21,12	Casal Pere IV - Rambla, 67-71		21,12	21,12
		Llicència WinSvrCAL 2008 OLP NL Gov UsrCAL			30/11/2009			0	0
259 600201	19505		GI	COMPRA	21,12	Casal Pere IV - Rambla, 67-71		21,12	21,12
		Llicència WinSvrCAL 2008 OLP NL Gov UsrCAL			30/11/2009			0	0
260 600201	19506		GI	COMPRA	21,12	Casal Pere IV - Rambla, 67-71		21,12	21,12
		Llicència WinSvrCAL 2008 OLP NL Gov UsrCAL			30/11/2009			0	0
261 600201	19507		GI	COMPRA	21,12	Casal Pere IV - Rambla, 67-71		21,12	21,12
		Llicència WinSvrCAL 2008 OLP NL Gov UsrCAL			30/11/2009			0	0
262 600201	19508		GI	COMPRA	21,12	Casal Pere IV - Rambla, 67-71		21,12	21,12
		Llicència WinSvrCAL 2008 OLP NL Gov UsrCAL			30/11/2009			0	0
263 600201	19509		GI	COMPRA	21,12	Casal Pere IV - Rambla, 67-71		21,12	21,12

AJUNTAMENT-AJUNTAMENT DE SABADELL

LLIBRE A **LLIBRE A: BENS, DRETS I OBLIGACIONS DE L'ENT LOCAL**

EPÍGRAF: **III.6** **CRÈDITS I DRETS DE CARÀCTER PERSONAL**

SUBEPÍGRAF:

CLASSIFICACIÓ		N. BÉ	QUANT. / DESCRIPCIÓ	C. GESTO / C. COST	T. ADQUISICIÓ	COST ADQUI. / D- ALTA	CENTRE / UBICACIÓ	PLANTA / ESPAI	V.B.C. / DOT. AMORT	F.A. / V.C.
			Llicència WinSvrCAL 2008 OLP NL Gov UsrCAL			30/11/2009			0	0
264	600201	19510		GI	COMPRA	21,12	Casal Pere IV - Rambla, 67-71		21,12	21,12
			Llicència WinSvrCAL 2008 OLP NL Gov UsrCAL			30/11/2009			0	0
265	600201	19511		GI	COMPRA	21,12	Casal Pere IV - Rambla, 67-71		21,12	21,12
			Llicència WinSvrCAL 2008 OLP NL Gov UsrCAL			30/11/2009			0	0
266	600201	19512		GI	COMPRA	21,12	Casal Pere IV - Rambla, 67-71		21,12	21,12
			Llicència WinSvrCAL 2008 OLP NL Gov UsrCAL			30/11/2009			0	0
267	600201	19513		GI	COMPRA	21,12	Casal Pere IV - Rambla, 67-71		21,12	21,12
			Llicència WinSvrCAL 2008 OLP NL Gov UsrCAL			30/11/2009			0	0
268	600201	19514		GI	COMPRA	21,12	Casal Pere IV - Rambla, 67-71		21,12	21,12
			Llicència WinSvrCAL 2008 OLP NL Gov UsrCAL			30/11/2009			0	0
269	600201	19515		GI	COMPRA	21,12	Casal Pere IV - Rambla, 67-71		21,12	21,12
			Llicència WinSvrCAL 2008 OLP NL Gov UsrCAL			30/11/2009			0	0
270	600201	19516		GI	COMPRA	21,12	Casal Pere IV - Rambla, 67-71		21,12	21,12
			Llicència WinSvrCAL 2008 OLP NL Gov UsrCAL			30/11/2009			0	0

AJUNTAMENT-AJUNTAMENT DE SABADELL

LLIBRE A **LLIBRE A: BENS, DRETS I OBLIGACIONS DE L'ENT LOCAL**

EPÍGRAF: **III.6** **CRÈDITS I DRETS DE CARÀCTER PERSONAL**

SUBEPÍGRAF:

CLASSIFICACIÓ	N. BÉ	QUANT. / DESCRIPCIÓ	C. GESTO / C. COST	T. ADQUISICIÓ	COST ADQUI. / D- ALTA	CENTRE / UBICACIÓ	PLANTA / ESPAI	V.B.C. / DOT. AMORT	F.A. / V.C.
271 600201	19517		GI	COMPRA	21,12	Casal Pere IV - Rambla, 67-71		21,12	21,12
		Llicència WinSvrCAL 2008 OLP NL Gov UsrCAL			30/11/2009			0	0
272 600201	19518		GI	COMPRA	21,12	Casal Pere IV - Rambla, 67-71		21,12	21,12
		Llicència WinSvrCAL 2008 OLP NL Gov UsrCAL			30/11/2009			0	0
273 600201	19519		GI	COMPRA	21,12	Casal Pere IV - Rambla, 67-71		21,12	21,12
		Llicència WinSvrCAL 2008 OLP NL Gov UsrCAL			30/11/2009			0	0
274 600201	19520		GI	COMPRA	21,12	Casal Pere IV - Rambla, 67-71		21,12	21,12
		Llicència WinSvrCAL 2008 OLP NL Gov UsrCAL			30/11/2009			0	0
275 600201	19521		GI	COMPRA	21,12	Casal Pere IV - Rambla, 67-71		21,12	21,12
		Llicència WinSvrCAL 2008 OLP NL Gov UsrCAL			30/11/2009			0	0
276 600201	19522		GI	COMPRA	21,12	Casal Pere IV - Rambla, 67-71		21,12	21,12
		Llicència WinSvrCAL 2008 OLP NL Gov UsrCAL			30/11/2009			0	0
277 600201	19523		GI	COMPRA	21,12	Casal Pere IV - Rambla, 67-71		21,12	21,12
		Llicència WinSvrCAL 2008 OLP NL Gov UsrCAL			30/11/2009			0	0
278 600201	19524		GI	COMPRA	21,12	Casal Pere IV - Rambla, 67-71		21,12	21,12

AJUNTAMENT-AJUNTAMENT DE SABADELL

LLIBRE A **LLIBRE A: BENS, DRETS I OBLIGACIONS DE L'ENT LOCAL**

EPÍGRAF: **III.6** **CRÈDITS I DRETS DE CARÀCTER PERSONAL**

SUBEPÍGRAF:

CLASSIFICACIÓ	N. BÉ	QUANT. / DESCRIPCIÓ	C. GESTO / C. COST	T. ADQUISICIÓ	COST ADQUI. / D- ALTA	CENTRE / UBICACIÓ	PLANTA / ESPAI	V.B.C. / DOT. AMORT	F.A. / V.C.
		Llicència WinSvrCAL 2008 OLP NL Gov UsrCAL			30/11/2009			0	0
279 600201	19525		GI	COMPRA	21,12	Casal Pere IV - Rambla, 67-71		21,12	21,12
		Llicència WinSvrCAL 2008 OLP NL Gov UsrCAL			30/11/2009			0	0
280 600201	19526		GI	COMPRA	21,12	Casal Pere IV - Rambla, 67-71		21,12	21,12
		Llicència WinSvrCAL 2008 OLP NL Gov UsrCAL			30/11/2009			0	0
281 600201	19527		GI	COMPRA	21,12	Casal Pere IV - Rambla, 67-71		21,12	21,12
		Llicència WinSvrCAL 2008 OLP NL Gov UsrCAL			30/11/2009			0	0
282 600201	19528		GI	COMPRA	21,12	Casal Pere IV - Rambla, 67-71		21,12	21,12
		Llicència WinSvrCAL 2008 OLP NL Gov UsrCAL			30/11/2009			0	0
283 600201	19529		GI	COMPRA	21,12	Casal Pere IV - Rambla, 67-71		21,12	21,12
		Llicència WinSvrCAL 2008 OLP NL Gov UsrCAL			30/11/2009			0	0
284 600201	19530		GI	COMPRA	21,12	Casal Pere IV - Rambla, 67-71		21,12	21,12
		Llicència WinSvrCAL 2008 OLP NL Gov UsrCAL			30/11/2009			0	0
285 600201	19531		GI	COMPRA	21,12	Casal Pere IV - Rambla, 67-71		21,12	21,12
		Llicència WinSvrCAL 2008 OLP NL Gov UsrCAL			30/11/2009			0	0

AJUNTAMENT-AJUNTAMENT DE SABADELL

LLIBRE A **LLIBRE A: BENS, DRETS I OBLIGACIONS DE L'ENT LOCAL**

EPÍGRAF: **III.6** **CRÈDITS I DRETS DE CARÀCTER PERSONAL**

SUBEPÍGRAF:

CLASSIFICACIÓ	N. BÉ	QUANT. / DESCRIPCIÓ	C. GESTO / C. COST	T. ADQUISICIÓ	COST ADQUI. / D- ALTA	CENTRE / UBICACIÓ	PLANTA / ESPAI	V.B.C. / DOT. AMORT	F.A. / V.C.
286 600201	19532		GI	COMPRA	21,12	Casal Pere IV - Rambla, 67-71		21,12	21,12
		Llicència WinSvrCAL 2008 OLP NL Gov UsrCAL			30/11/2009			0	0
287 600201	19533		GI	COMPRA	21,12	Casal Pere IV - Rambla, 67-71		21,12	21,12
		Llicència WinSvrCAL 2008 OLP NL Gov UsrCAL			30/11/2009			0	0
288 600201	19534		GI	COMPRA	21,12	Casal Pere IV - Rambla, 67-71		21,12	21,12
		Llicència WinSvrCAL 2008 OLP NL Gov UsrCAL			30/11/2009			0	0
289 600201	19535		GI	COMPRA	21,12	Casal Pere IV - Rambla, 67-71		21,12	21,12
		Llicència WinSvrCAL 2008 OLP NL Gov UsrCAL			30/11/2009			0	0
290 600201	19536		GI	COMPRA	21,12	Casal Pere IV - Rambla, 67-71		21,12	21,12
		Llicència WinSvrCAL 2008 OLP NL Gov UsrCAL			30/11/2009			0	0
291 600201	19537		GI	COMPRA	21,12	Casal Pere IV - Rambla, 67-71		21,12	21,12
		Llicència WinSvrCAL 2008 OLP NL Gov UsrCAL			30/11/2009			0	0
292 600201	19538		GI	COMPRA	21,12	Casal Pere IV - Rambla, 67-71		21,12	21,12
		Llicència WinSvrCAL 2008 OLP NL Gov UsrCAL			30/11/2009			0	0
293 600201	19539		GI	COMPRA	21,12	Casal Pere IV - Rambla, 67-71		21,12	21,12

AJUNTAMENT-AJUNTAMENT DE SABADELL

LLIBRE A **LLIBRE A: BENS, DRETS I OBLIGACIONS DE L'ENT LOCAL**

EPÍGRAF: **III.6** **CRÈDITS I DRETS DE CARÀCTER PERSONAL**

SUBEPÍGRAF:

CLASSIFICACIÓ	N. BÉ	QUANT. / DESCRIPCIÓ	C. GESTO / C. COST	T. ADQUISICIÓ	COST ADQUI. / D- ALTA	CENTRE / UBICACIÓ	PLANTA / ESPAI	V.B.C. / DOT. AMORT	F.A. / V.C.
		Llicència WinSvrCAL 2008 OLP NL Gov UsrCAL			30/11/2009			0	0
294 600201	19540		GI	COMPRA	21,12	Casal Pere IV - Rambla, 67-71		21,12	21,12
		Llicència WinSvrCAL 2008 OLP NL Gov UsrCAL			30/11/2009			0	0
295 600201	19541		GI	COMPRA	21,12	Casal Pere IV - Rambla, 67-71		21,12	21,12
		Llicència WinSvrCAL 2008 OLP NL Gov UsrCAL			30/11/2009			0	0
296 600201	19542		GI	COMPRA	21,12	Casal Pere IV - Rambla, 67-71		21,12	21,12
		Llicència WinSvrCAL 2008 OLP NL Gov UsrCAL			30/11/2009			0	0
297 600201	19543		GI	COMPRA	21,12	Casal Pere IV - Rambla, 67-71		21,12	21,12
		Llicència WinSvrCAL 2008 OLP NL Gov UsrCAL			30/11/2009			0	0
298 600201	19544		GI	COMPRA	21,12	Casal Pere IV - Rambla, 67-71		21,12	21,12
		Llicència WinSvrCAL 2008 OLP NL Gov UsrCAL			30/11/2009			0	0
299 600201	19545		GI	COMPRA	21,12	Casal Pere IV - Rambla, 67-71		21,12	21,12
		Llicència WinSvrCAL 2008 OLP NL Gov UsrCAL			30/11/2009			0	0
300 600201	19546		GI	COMPRA	21,12	Casal Pere IV - Rambla, 67-71		21,12	21,12
		Llicència WinSvrCAL 2008 OLP NL Gov UsrCAL			30/11/2009			0	0

AJUNTAMENT-AJUNTAMENT DE SABADELL

LLIBRE A **LLIBRE A: BENS, DRETS I OBLIGACIONS DE L'ENT LOCAL**

EPÍGRAF: **III.6** **CRÈDITS I DRETS DE CARÀCTER PERSONAL**

SUBEPÍGRAF:

CLASSIFICACIÓ	N. BÉ	QUANT. / DESCRIPCIÓ	C. GESTO / C. COST	T. ADQUISICIÓ	COST ADQUI. / D- ALTA	CENTRE / UBICACIÓ	PLANTA / ESPAI	V.B.C. / DOT. AMORT	F.A. / V.C.
301 600201	19547		GI	COMPRA	21,12	Casal Pere IV - Rambla, 67-71		21,12	21,12
		Llicència WinSvrCAL 2008 OLP NL Gov UsrCAL			30/11/2009			0	0
302 600201	19548		GI	COMPRA	21,12	Casal Pere IV - Rambla, 67-71		21,12	21,12
		Llicència WinSvrCAL 2008 OLP NL Gov UsrCAL			30/11/2009			0	0
303 600201	19549		GI	COMPRA	21,12	Casal Pere IV - Rambla, 67-71		21,12	21,12
		Llicència WinSvrCAL 2008 OLP NL Gov UsrCAL			30/11/2009			0	0
304 600201	19550		GI	COMPRA	21,12	Casal Pere IV - Rambla, 67-71		21,12	21,12
		Llicència WinSvrCAL 2008 OLP NL Gov UsrCAL			30/11/2009			0	0
305 600201	19551		GI	COMPRA	21,12	Casal Pere IV - Rambla, 67-71		21,12	21,12
		Llicència WinSvrCAL 2008 OLP NL Gov UsrCAL			30/11/2009			0	0
306 600201	19552		GI	COMPRA	21,12	Casal Pere IV - Rambla, 67-71		21,12	21,12
		Llicència WinSvrCAL 2008 OLP NL Gov UsrCAL			30/11/2009			0	0
307 600201	19553		GI	COMPRA	21,12	Casal Pere IV - Rambla, 67-71		21,12	21,12
		Llicència WinSvrCAL 2008 OLP NL Gov UsrCAL			30/11/2009			0	0
308 600201	19554		GI	COMPRA	21,12	Casal Pere IV - Rambla, 67-71		21,12	21,12

AJUNTAMENT-AJUNTAMENT DE SABADELL

LLIBRE A **LLIBRE A: BENS, DRETS I OBLIGACIONS DE L'ENT LOCAL**

EPÍGRAF: **III.6** **CRÈDITS I DRETS DE CARÀCTER PERSONAL**

SUBEPÍGRAF:

CLASSIFICACIÓ	N. BÉ	QUANT. / DESCRIPCIÓ	C. GESTO / C. COST	T. ADQUISICIÓ	COST ADQUI. / D- ALTA	CENTRE / UBICACIÓ	PLANTA / ESPAI	V.B.C. / DOT. AMORT	F.A. / V.C.
		Llicència WinSvrCAL 2008 OLP NL Gov UsrCAL			30/11/2009			0	0
309 600201	19555		GI	COMPRA	21,12	Casal Pere IV - Rambla, 67-71		21,12	21,12
		Llicència WinSvrCAL 2008 OLP NL Gov UsrCAL			30/11/2009			0	0
310 600201	19556		GI	COMPRA	21,12	Casal Pere IV - Rambla, 67-71		21,12	21,12
		Llicència WinSvrCAL 2008 OLP NL Gov UsrCAL			30/11/2009			0	0
311 600201	19557		GI	COMPRA	21,12	Casal Pere IV - Rambla, 67-71		21,12	21,12
		Llicència WinSvrCAL 2008 OLP NL Gov UsrCAL			30/11/2009			0	0
312 600201	19558		GI	COMPRA	21,12	Casal Pere IV - Rambla, 67-71		21,12	21,12
		Llicència WinSvrCAL 2008 OLP NL Gov UsrCAL			30/11/2009			0	0
313 600201	19559		GI	COMPRA	21,12	Casal Pere IV - Rambla, 67-71		21,12	21,12
		Llicència WinSvrCAL 2008 OLP NL Gov UsrCAL			30/11/2009			0	0
314 600201	19560		GI	COMPRA	21,12	Casal Pere IV - Rambla, 67-71		21,12	21,12
		Llicència WinSvrCAL 2008 OLP NL Gov UsrCAL			30/11/2009			0	0
315 600201	19561		GI	COMPRA	21,12	Casal Pere IV - Rambla, 67-71		21,12	21,12
		Llicència WinSvrCAL 2008 OLP NL Gov UsrCAL			30/11/2009			0	0

AJUNTAMENT-AJUNTAMENT DE SABADELL

LLIBRE A **LLIBRE A: BENS, DRETS I OBLIGACIONS DE L'ENT LOCAL**

EPÍGRAF: **III.6** **CRÈDITS I DRETS DE CARÀCTER PERSONAL**

SUBEPÍGRAF:

CLASSIFICACIÓ	N. BÉ	QUANT. / DESCRIPCIÓ	C. GESTO / C. COST	T. ADQUISICIÓ	COST ADQUI. / D- ALTA	CENTRE / UBICACIÓ	PLANTA / ESPAI	V.B.C. / DOT. AMORT	F.A. / V.C.
316 600201	19562		GI	COMPRA	21,12	Casal Pere IV - Rambla, 67-71		21,12	21,12
		Llicència WinSvrCAL 2008 OLP NL Gov UsrCAL			30/11/2009			0	0
317 600201	19563		GI	COMPRA	21,12	Casal Pere IV - Rambla, 67-71		21,12	21,12
		Llicència WinSvrCAL 2008 OLP NL Gov UsrCAL			30/11/2009			0	0
318 600201	19564		GI	COMPRA	21,12	Casal Pere IV - Rambla, 67-71		21,12	21,12
		Llicència WinSvrCAL 2008 OLP NL Gov UsrCAL			30/11/2009			0	0
319 600201	19565		GI	COMPRA	21,12	Casal Pere IV - Rambla, 67-71		21,12	21,12
		Llicència WinSvrCAL 2008 OLP NL Gov UsrCAL			30/11/2009			0	0
320 600201	19566		GI	COMPRA	21,12	Casal Pere IV - Rambla, 67-71		21,12	21,12
		Llicència WinSvrCAL 2008 OLP NL Gov UsrCAL			30/11/2009			0	0
321 600201	19567		GI	COMPRA	21,12	Casal Pere IV - Rambla, 67-71		21,12	21,12
		Llicència WinSvrCAL 2008 OLP NL Gov UsrCAL			30/11/2009			0	0
322 600201	19568		GI	COMPRA	21,12	Casal Pere IV - Rambla, 67-71		21,12	21,12
		Llicència WinSvrCAL 2008 OLP NL Gov UsrCAL			30/11/2009			0	0
323 600201	19569		GI	COMPRA	21,12	Casal Pere IV - Rambla, 67-71		21,12	21,12

AJUNTAMENT-AJUNTAMENT DE SABADELL

LLIBRE A **LLIBRE A: BENS, DRETS I OBLIGACIONS DE L'ENT LOCAL**

EPÍGRAF: **III.6** **CRÈDITS I DRETS DE CARÀCTER PERSONAL**

SUBEPÍGRAF:

CLASSIFICACIÓ	N. BÉ	QUANT. / DESCRIPCIÓ	C. GESTO / C. COST	T. ADQUISICIÓ	COST ADQUI. / D- ALTA	CENTRE / UBICACIÓ	PLANTA / ESPAI	V.B.C. / DOT. AMORT	F.A. / V.C.
		Llicència WinSvrCAL 2008 OLP NL Gov UsrCAL			30/11/2009			0	0
324 600201	19570		GI	COMPRA	21,12	Casal Pere IV - Rambla, 67-71		21,12	21,12
		Llicència WinSvrCAL 2008 OLP NL Gov UsrCAL			30/11/2009			0	0
325 600201	19571		GI	COMPRA	21,12	Casal Pere IV - Rambla, 67-71		21,12	21,12
		Llicència WinSvrCAL 2008 OLP NL Gov UsrCAL			30/11/2009			0	0
326 600201	19572		GI	COMPRA	21,12	Casal Pere IV - Rambla, 67-71		21,12	21,12
		Llicència WinSvrCAL 2008 OLP NL Gov UsrCAL			30/11/2009			0	0
327 600201	19573		GI	COMPRA	21,12	Casal Pere IV - Rambla, 67-71		21,12	21,12
		Llicència WinSvrCAL 2008 OLP NL Gov UsrCAL			30/11/2009			0	0
328 600201	19574		GI	COMPRA	21,12	Casal Pere IV - Rambla, 67-71		21,12	21,12
		Llicència WinSvrCAL 2008 OLP NL Gov UsrCAL			30/11/2009			0	0
329 600201	19575		GI	COMPRA	21,12	Casal Pere IV - Rambla, 67-71		21,12	21,12
		Llicència WinSvrCAL 2008 OLP NL Gov UsrCAL			30/11/2009			0	0
330 600201	19576		GI	COMPRA	21,12	Casal Pere IV - Rambla, 67-71		21,12	21,12
		Llicència WinSvrCAL 2008 OLP NL Gov UsrCAL			30/11/2009			0	0

AJUNTAMENT-AJUNTAMENT DE SABADELL

LLIBRE A **LLIBRE A: BENS, DRETS I OBLIGACIONS DE L'ENT LOCAL**

EPÍGRAF: **III.6** **CRÈDITS I DRETS DE CARÀCTER PERSONAL**

SUBEPÍGRAF:

CLASSIFICACIÓ	N. BÉ	QUANT. / DESCRIPCIÓ	C. GESTO / C. COST	T. ADQUISICIÓ	COST ADQUI. / D- ALTA	CENTRE / UBICACIÓ	PLANTA / ESPAI	V.B.C. / DOT. AMORT	F.A. / V.C.
331 600201	19577		GI	COMPRA	21,12	Casal Pere IV - Rambla, 67-71		21,12	21,12
		Llicència WinSvrCAL 2008 OLP NL Gov UsrCAL			30/11/2009			0	0
332 600201	19578		GI	COMPRA	21,12	Casal Pere IV - Rambla, 67-71		21,12	21,12
		Llicència WinSvrCAL 2008 OLP NL Gov UsrCAL			30/11/2009			0	0
333 600201	19579		GI	COMPRA	21,12	Casal Pere IV - Rambla, 67-71		21,12	21,12
		Llicència WinSvrCAL 2008 OLP NL Gov UsrCAL			30/11/2009			0	0
334 600201	19580		GI	COMPRA	21,12	Casal Pere IV - Rambla, 67-71		21,12	21,12
		Llicència WinSvrCAL 2008 OLP NL Gov UsrCAL			30/11/2009			0	0
335 600201	19581		GI	COMPRA	21,12	Casal Pere IV - Rambla, 67-71		21,12	21,12
		Llicència WinSvrCAL 2008 OLP NL Gov UsrCAL			30/11/2009			0	0
336 600201	19582		GI	COMPRA	21,12	Casal Pere IV - Rambla, 67-71		21,12	21,12
		Llicència WinSvrCAL 2008 OLP NL Gov UsrCAL			30/11/2009			0	0
337 600201	19583		GI	COMPRA	21,12	Casal Pere IV - Rambla, 67-71		21,12	21,12
		Llicència WinSvrCAL 2008 OLP NL Gov UsrCAL			30/11/2009			0	0
338 600201	19584		GI	COMPRA	21,12	Casal Pere IV - Rambla, 67-71		21,12	21,12

AJUNTAMENT-AJUNTAMENT DE SABADELL

LLIBRE A **LLIBRE A: BENS, DRETS I OBLIGACIONS DE L'ENT LOCAL**

EPÍGRAF: **III.6** **CRÈDITS I DRETS DE CARÀCTER PERSONAL**

SUBEPÍGRAF:

CLASSIFICACIÓ		N. BÉ	QUANT. / DESCRIPCIÓ	C. GESTO / C. COST	T. ADQUISICIÓ	COST ADQUI. / D- ALTA	CENTRE / UBICACIÓ	PLANTA / ESPAI	V.B.C. / DOT. AMORT	F.A. / V.C.
			Llicència WinSvrCAL 2008 OLP NL Gov UsrCAL			30/11/2009			0	0
339	600201	19585		GI	COMPRA	21,12	Casal Pere IV - Rambla, 67-71		21,12	21,12
			Llicència WinSvrCAL 2008 OLP NL Gov UsrCAL			30/11/2009			0	0
340	600201	19586		GI	COMPRA	21,12	Casal Pere IV - Rambla, 67-71		21,12	21,12
			Llicència WinSvrCAL 2008 OLP NL Gov UsrCAL			30/11/2009			0	0
341	600201	19587		GI	COMPRA	21,12	Casal Pere IV - Rambla, 67-71		21,12	21,12
			Llicència WinSvrCAL 2008 OLP NL Gov UsrCAL			30/11/2009			0	0
342	600201	19588		GI	COMPRA	21,12	Casal Pere IV - Rambla, 67-71		21,12	21,12
			Llicència WinSvrCAL 2008 OLP NL Gov UsrCAL			30/11/2009			0	0
343	600201	19589		GI	COMPRA	21,12	Casal Pere IV - Rambla, 67-71		21,12	21,12
			Llicència WinSvrCAL 2008 OLP NL Gov UsrCAL			30/11/2009			0	0
344	600201	19590		GI	COMPRA	21,12	Casal Pere IV - Rambla, 67-71		21,12	21,12
			Llicència WinSvrCAL 2008 OLP NL Gov UsrCAL			30/11/2009			0	0
345	600201	19591		GI	COMPRA	21,12	Casal Pere IV - Rambla, 67-71		21,12	21,12
			Llicència WinSvrCAL 2008 OLP NL Gov UsrCAL			30/11/2009			0	0

AJUNTAMENT-AJUNTAMENT DE SABADELL

LLIBRE A **LLIBRE A: BENS, DRETS I OBLIGACIONS DE L'ENT LOCAL**

EPÍGRAF: **III.6** **CRÈDITS I DRETS DE CARÀCTER PERSONAL**

SUBEPÍGRAF:

CLASSIFICACIÓ	N. BÉ	QUANT. / DESCRIPCIÓ	C. GESTO / C. COST	T. ADQUISICIÓ	COST ADQUI. / D- ALTA	CENTRE / UBICACIÓ	PLANTA / ESPAI	V.B.C. / DOT. AMORT	F.A. / V.C.
346 600201	19592		GI	COMPRA	21,12	Casal Pere IV - Rambla, 67-71		21,12	21,12
		Llicència WinSvrCAL 2008 OLP NL Gov UsrCAL			30/11/2009			0	0
347 600201	19593		GI	COMPRA	21,12	Casal Pere IV - Rambla, 67-71		21,12	21,12
		Llicència WinSvrCAL 2008 OLP NL Gov UsrCAL			30/11/2009			0	0
348 600201	19594		GI	COMPRA	21,12	Casal Pere IV - Rambla, 67-71		21,12	21,12
		Llicència WinSvrCAL 2008 OLP NL Gov UsrCAL			30/11/2009			0	0
349 600201	19595		GI	COMPRA	21,12	Casal Pere IV - Rambla, 67-71		21,12	21,12
		Llicència WinSvrCAL 2008 OLP NL Gov UsrCAL			30/11/2009			0	0
350 600201	19596		GI	COMPRA	21,12	Casal Pere IV - Rambla, 67-71		21,12	21,12
		Llicència WinSvrCAL 2008 OLP NL Gov UsrCAL			30/11/2009			0	0
351 600201	19597		GI	COMPRA	21,12	Casal Pere IV - Rambla, 67-71		21,12	21,12
		Llicència WinSvrCAL 2008 OLP NL Gov UsrCAL			30/11/2009			0	0
352 600201	19598		GI	COMPRA	21,12	Casal Pere IV - Rambla, 67-71		21,12	21,12
		Llicència WinSvrCAL 2008 OLP NL Gov UsrCAL			30/11/2009			0	0
353 600201	19599		GI	COMPRA	21,12	Casal Pere IV - Rambla, 67-71		21,12	21,12

AJUNTAMENT-AJUNTAMENT DE SABADELL

LLIBRE A **LLIBRE A: BENS, DRETS I OBLIGACIONS DE L'ENT LOCAL**

EPÍGRAF: **III.6** **CRÈDITS I DRETS DE CARÀCTER PERSONAL**

SUBEPÍGRAF:

CLASSIFICACIÓ	N. BÉ	QUANT. / DESCRIPCIÓ	C. GESTO / C. COST	T. ADQUISICIÓ	COST ADQUI. / D- ALTA	CENTRE / UBICACIÓ	PLANTA / ESPAI	V.B.C. / DOT. AMORT	F.A. / V.C.
		Llicència WinSvrCAL 2008 OLP NL Gov UsrCAL			30/11/2009			0	0
354 600201	19600		GI	COMPRA	21,12	Casal Pere IV - Rambla, 67-71		21,12	21,12
		Llicència WinSvrCAL 2008 OLP NL Gov UsrCAL			30/11/2009			0	0
355 600201	19601		GI	COMPRA	21,12	Casal Pere IV - Rambla, 67-71		21,12	21,12
		Llicència WinSvrCAL 2008 OLP NL Gov UsrCAL			30/11/2009			0	0
356 600201	19602		GI	COMPRA	21,12	Casal Pere IV - Rambla, 67-71		21,12	21,12
		Llicència WinSvrCAL 2008 OLP NL Gov UsrCAL			30/11/2009			0	0
357 600201	19603		GI	COMPRA	21,12	Casal Pere IV - Rambla, 67-71		21,12	21,12
		Llicència WinSvrCAL 2008 OLP NL Gov UsrCAL			30/11/2009			0	0
358 600201	19604		GI	COMPRA	21,12	Casal Pere IV - Rambla, 67-71		21,12	21,12
		Llicència WinSvrCAL 2008 OLP NL Gov UsrCAL			30/11/2009			0	0
359 600201	19605		GI	COMPRA	21,12	Casal Pere IV - Rambla, 67-71		21,12	21,12
		Llicència WinSvrCAL 2008 OLP NL Gov UsrCAL			30/11/2009			0	0
360 600201	19606		GI	COMPRA	21,12	Casal Pere IV - Rambla, 67-71		21,12	21,12
		Llicència WinSvrCAL 2008 OLP NL Gov UsrCAL			30/11/2009			0	0

AJUNTAMENT-AJUNTAMENT DE SABADELL

LLIBRE A **LLIBRE A: BENS, DRETS I OBLIGACIONS DE L'ENT LOCAL**

EPÍGRAF: **III.6** **CRÈDITS I DRETS DE CARÀCTER PERSONAL**

SUBEPÍGRAF:

CLASSIFICACIÓ	N. BÉ	QUANT. / DESCRIPCIÓ	C. GESTO / C. COST	T. ADQUISICIÓ	COST ADQUI. / D- ALTA	CENTRE / UBICACIÓ	PLANTA / ESPAI	V.B.C. / DOT. AMORT	F.A. / V.C.
361 600201	19607		GI	COMPRA	21,12	Casal Pere IV - Rambla, 67-71		21,12	21,12
		Llicència WinSvrCAL 2008 OLP NL Gov UsrCAL			30/11/2009			0	0
362 600201	19608		GI	COMPRA	21,12	Casal Pere IV - Rambla, 67-71		21,12	21,12
		Llicència WinSvrCAL 2008 OLP NL Gov UsrCAL			30/11/2009			0	0
363 600201	19609		GI	COMPRA	21,12	Casal Pere IV - Rambla, 67-71		21,12	21,12
		Llicència WinSvrCAL 2008 OLP NL Gov UsrCAL			30/11/2009			0	0
364 600201	19610		GI	COMPRA	21,12	Casal Pere IV - Rambla, 67-71		21,12	21,12
		Llicència WinSvrCAL 2008 OLP NL Gov UsrCAL			30/11/2009			0	0
365 600201	19611		GI	COMPRA	21,12	Casal Pere IV - Rambla, 67-71		21,12	21,12
		Llicència WinSvrCAL 2008 OLP NL Gov UsrCAL			30/11/2009			0	0
366 600201	19612		GI	COMPRA	21,12	Casal Pere IV - Rambla, 67-71		21,12	21,12
		Llicència WinSvrCAL 2008 OLP NL Gov UsrCAL			30/11/2009			0	0
367 600201	19613		GI	COMPRA	21,12	Casal Pere IV - Rambla, 67-71		21,12	21,12
		Llicència WinSvrCAL 2008 OLP NL Gov UsrCAL			30/11/2009			0	0
368 600201	19614		GI	COMPRA	21,12	Casal Pere IV - Rambla, 67-71		21,12	21,12

AJUNTAMENT-AJUNTAMENT DE SABADELL

LLIBRE A **LLIBRE A: BENS, DRETS I OBLIGACIONS DE L'ENT LOCAL**

EPÍGRAF: **III.6** **CRÈDITS I DRETS DE CARÀCTER PERSONAL**

SUBEPÍGRAF:

CLASSIFICACIÓ	N. BÉ	QUANT. / DESCRIPCIÓ	C. GESTO / C. COST	T. ADQUISICIÓ	COST ADQUI. / D- ALTA	CENTRE / UBICACIÓ	PLANTA / ESPAI	V.B.C. / DOT. AMORT	F.A. / V.C.
		Llicència WinSvrCAL 2008 OLP NL Gov UsrCAL			30/11/2009			0	0
369 600201	19615		GI	COMPRA	21,12	Casal Pere IV - Rambla, 67-71		21,12	21,12
		Llicència WinSvrCAL 2008 OLP NL Gov UsrCAL			30/11/2009			0	0
370 600201	19616		GI	COMPRA	21,12	Casal Pere IV - Rambla, 67-71		21,12	21,12
		Llicència WinSvrCAL 2008 OLP NL Gov UsrCAL			30/11/2009			0	0
371 600201	19617		GI	COMPRA	21,12	Casal Pere IV - Rambla, 67-71		21,12	21,12
		Llicència WinSvrCAL 2008 OLP NL Gov UsrCAL			30/11/2009			0	0
372 600201	19618		GI	COMPRA	21,12	Casal Pere IV - Rambla, 67-71		21,12	21,12
		Llicència WinSvrCAL 2008 OLP NL Gov UsrCAL			30/11/2009			0	0
373 600201	19619		GI	COMPRA	21,12	Casal Pere IV - Rambla, 67-71		21,12	21,12
		Llicència WinSvrCAL 2008 OLP NL Gov UsrCAL			30/11/2009			0	0
374 600201	19620		GI	COMPRA	21,12	Casal Pere IV - Rambla, 67-71		21,12	21,12
		Llicència WinSvrCAL 2008 OLP NL Gov UsrCAL			30/11/2009			0	0
375 600201	19621		GI	COMPRA	21,12	Casal Pere IV - Rambla, 67-71		21,12	21,12
		Llicència WinSvrCAL 2008 OLP NL Gov UsrCAL			30/11/2009			0	0

AJUNTAMENT-AJUNTAMENT DE SABADELL

LLIBRE A **LLIBRE A: BENS, DRETS I OBLIGACIONS DE L'ENT LOCAL**

EPÍGRAF: **III.6** **CRÈDITS I DRETS DE CARÀCTER PERSONAL**

SUBEPÍGRAF:

CLASSIFICACIÓ	N. BÉ	QUANT. / DESCRIPCIÓ	C. GESTO / C. COST	T. ADQUISICIÓ	COST ADQUI. / D- ALTA	CENTRE / UBICACIÓ	PLANTA / ESPAI	V.B.C. / DOT. AMORT	F.A. / V.C.
376 600201	19622		GI	COMPRA	21,12	Casal Pere IV - Rambla, 67-71		21,12	21,12
		Llicència WinSvrCAL 2008 OLP NL Gov UsrCAL			30/11/2009			0	0
377 600201	19623		GI	COMPRA	21,12	Casal Pere IV - Rambla, 67-71		21,12	21,12
		Llicència WinSvrCAL 2008 OLP NL Gov UsrCAL			30/11/2009			0	0
378 600201	19624		GI	COMPRA	21,12	Casal Pere IV - Rambla, 67-71		21,12	21,12
		Llicència WinSvrCAL 2008 OLP NL Gov UsrCAL			30/11/2009			0	0
379 600201	19625		GI	COMPRA	21,12	Casal Pere IV - Rambla, 67-71		21,12	21,12
		Llicència WinSvrCAL 2008 OLP NL Gov UsrCAL			30/11/2009			0	0
380 600201	19626		GI	COMPRA	21,12	Casal Pere IV - Rambla, 67-71		21,12	21,12
		Llicència WinSvrCAL 2008 OLP NL Gov UsrCAL			30/11/2009			0	0
381 600201	19627		GI	COMPRA	21,12	Casal Pere IV - Rambla, 67-71		21,12	21,12
		Llicència WinSvrCAL 2008 OLP NL Gov UsrCAL			30/11/2009			0	0
382 600201	19628		GI	COMPRA	21,12	Casal Pere IV - Rambla, 67-71		21,12	21,12
		Llicència WinSvrCAL 2008 OLP NL Gov UsrCAL			30/11/2009			0	0
383 600201	19629		GI	COMPRA	21,12	Casal Pere IV - Rambla, 67-71		21,12	21,12

AJUNTAMENT-AJUNTAMENT DE SABADELL

LLIBRE A **LLIBRE A: BENS, DRETS I OBLIGACIONS DE L'ENT LOCAL**

EPÍGRAF: **III.6** **CRÈDITS I DRETS DE CARÀCTER PERSONAL**

SUBEPÍGRAF:

CLASSIFICACIÓ	N. BÉ	QUANT. / DESCRIPCIÓ	C. GESTO / C. COST	T. ADQUISICIÓ	COST ADQUI. / D- ALTA	CENTRE / UBICACIÓ	PLANTA / ESPAI	V.B.C. / DOT. AMORT	F.A. / V.C.
		Llicència WinSvrCAL 2008 OLP NL Gov UsrCAL			30/11/2009			0	0
384 600201	19630		GI	COMPRA	21,12	Casal Pere IV - Rambla, 67-71		21,12	21,12
		Llicència WinSvrCAL 2008 OLP NL Gov UsrCAL			30/11/2009			0	0
385 600201	19631		GI	COMPRA	21,12	Casal Pere IV - Rambla, 67-71		21,12	21,12
		Llicència WinSvrCAL 2008 OLP NL Gov UsrCAL			30/11/2009			0	0
386 600201	19632		GI	COMPRA	21,12	Casal Pere IV - Rambla, 67-71		21,12	21,12
		Llicència WinSvrCAL 2008 OLP NL Gov UsrCAL			30/11/2009			0	0
387 600201	19633		GI	COMPRA	21,12	Casal Pere IV - Rambla, 67-71		21,12	21,12
		Llicència WinSvrCAL 2008 OLP NL Gov UsrCAL			30/11/2009			0	0
388 600201	19634		GI	COMPRA	21,12	Casal Pere IV - Rambla, 67-71		21,12	21,12
		Llicència WinSvrCAL 2008 OLP NL Gov UsrCAL			30/11/2009			0	0
389 600201	19635		GI	COMPRA	21,12	Casal Pere IV - Rambla, 67-71		21,12	21,12
		Llicència WinSvrCAL 2008 OLP NL Gov UsrCAL			30/11/2009			0	0
390 600201	19636		GI	COMPRA	21,12	Casal Pere IV - Rambla, 67-71		21,12	21,12
		Llicència WinSvrCAL 2008 OLP NL Gov UsrCAL			30/11/2009			0	0

AJUNTAMENT-AJUNTAMENT DE SABADELL

LLIBRE A **LLIBRE A: BENS, DRETS I OBLIGACIONS DE L'ENT LOCAL**

EPÍGRAF: **III.6** **CRÈDITS I DRETS DE CARÀCTER PERSONAL**

SUBEPÍGRAF:

CLASSIFICACIÓ	N. BÉ	QUANT. / DESCRIPCIÓ	C. GESTO / C. COST	T. ADQUISICIÓ	COST ADQUI. / D- ALTA	CENTRE / UBICACIÓ	PLANTA / ESPAI	V.B.C. / DOT. AMORT	F.A. / V.C.
391 600201	19637		GI	COMPRA	21,12	Casal Pere IV - Rambla, 67-71		21,12	21,12
		Llicència WinSvrCAL 2008 OLP NL Gov UsrCAL			30/11/2009			0	0
392 600201	19638		GI	COMPRA	21,12	Casal Pere IV - Rambla, 67-71		21,12	21,12
		Llicència WinSvrCAL 2008 OLP NL Gov UsrCAL			30/11/2009			0	0
393 600201	19639		GI	COMPRA	21,12	Casal Pere IV - Rambla, 67-71		21,12	21,12
		Llicència WinSvrCAL 2008 OLP NL Gov UsrCAL			30/11/2009			0	0
394 600201	19640		GI	COMPRA	21,12	Casal Pere IV - Rambla, 67-71		21,12	21,12
		Llicència WinSvrCAL 2008 OLP NL Gov UsrCAL			30/11/2009			0	0
395 600201	19641		GI	COMPRA	21,12	Casal Pere IV - Rambla, 67-71		21,12	21,12
		Llicència WinSvrCAL 2008 OLP NL Gov UsrCAL			30/11/2009			0	0
396 600201	19642		GI	COMPRA	21,12	Casal Pere IV - Rambla, 67-71		21,12	21,12
		Llicència WinSvrCAL 2008 OLP NL Gov UsrCAL			30/11/2009			0	0
397 600201	19643		GI	COMPRA	21,12	Casal Pere IV - Rambla, 67-71		21,12	21,12
		Llicència WinSvrCAL 2008 OLP NL Gov UsrCAL			30/11/2009			0	0
398 600201	19644		GI	COMPRA	21,12	Casal Pere IV - Rambla, 67-71		21,12	21,12

AJUNTAMENT-AJUNTAMENT DE SABADELL

LLIBRE A **LLIBRE A: BENS, DRETS I OBLIGACIONS DE L'ENT LOCAL**

EPÍGRAF: **III.6** **CRÈDITS I DRETS DE CARÀCTER PERSONAL**

SUBEPÍGRAF:

CLASSIFICACIÓ		N. BÉ	QUANT. / DESCRIPCIÓ	C. GESTO / C. COST	T. ADQUISICIÓ	COST ADQUI. / D- ALTA	CENTRE / UBICACIÓ	PLANTA / ESPAI	V.B.C. / DOT. AMORT	F.A. / V.C.
			Llicència WinSvrCAL 2008 OLP NL Gov UsrCAL			30/11/2009			0	0
399	600201	19645		GI	COMPRA	21,12	Casal Pere IV - Rambla, 67-71		21,12	21,12
			Llicència WinSvrCAL 2008 OLP NL Gov UsrCAL			30/11/2009			0	0
400	600201	19646		GI	COMPRA	21,12	Casal Pere IV - Rambla, 67-71		21,12	21,12
			Llicència WinSvrCAL 2008 OLP NL Gov UsrCAL			30/11/2009			0	0
401	600201	19647		GI	COMPRA	21,12	Casal Pere IV - Rambla, 67-71		21,12	21,12
			Llicència WinSvrCAL 2008 OLP NL Gov UsrCAL			30/11/2009			0	0
402	600201	19648		GI	COMPRA	21,12	Casal Pere IV - Rambla, 67-71		21,12	21,12
			Llicència WinSvrCAL 2008 OLP NL Gov UsrCAL			30/11/2009			0	0
403	600201	19649		GI	COMPRA	21,12	Casal Pere IV - Rambla, 67-71		21,12	21,12
			Llicència WinSvrCAL 2008 OLP NL Gov UsrCAL			30/11/2009			0	0
404	600201	19650		GI	COMPRA	21,12	Casal Pere IV - Rambla, 67-71		21,12	21,12
			Llicència WinSvrCAL 2008 OLP NL Gov UsrCAL			30/11/2009			0	0
405	600201	19651		GI	COMPRA	21,12	Casal Pere IV - Rambla, 67-71		21,12	21,12
			Llicència WinSvrCAL 2008 OLP NL Gov UsrCAL			30/11/2009			0	0

AJUNTAMENT-AJUNTAMENT DE SABADELL

LLIBRE A **LLIBRE A: BENS, DRETS I OBLIGACIONS DE L'ENT LOCAL**

EPÍGRAF: **III.6** **CRÈDITS I DRETS DE CARÀCTER PERSONAL**

SUBEPÍGRAF:

CLASSIFICACIÓ	N. BÉ	QUANT. / DESCRIPCIÓ	C. GESTO / C. COST	T. ADQUISICIÓ	COST ADQUI. / D- ALTA	CENTRE / UBICACIÓ	PLANTA / ESPAI	V.B.C. / DOT. AMORT	F.A. / V.C.
406 600201	19652		GI	COMPRA	21,12	Casal Pere IV - Rambla, 67-71		21,12	21,12
		Llicència WinSvrCAL 2008 OLP NL Gov UsrCAL			30/11/2009			0	0
407 600201	19653		GI	COMPRA	21,12	Casal Pere IV - Rambla, 67-71		21,12	21,12
		Llicència WinSvrCAL 2008 OLP NL Gov UsrCAL			30/11/2009			0	0
408 600201	19654		GI	COMPRA	21,12	Casal Pere IV - Rambla, 67-71		21,12	21,12
		Llicència WinSvrCAL 2008 OLP NL Gov UsrCAL			30/11/2009			0	0
409 600201	19655		GI	COMPRA	21,12	Casal Pere IV - Rambla, 67-71		21,12	21,12
		Llicència WinSvrCAL 2008 OLP NL Gov UsrCAL			30/11/2009			0	0
410 600201	19656		GI	COMPRA	21,12	Casal Pere IV - Rambla, 67-71		21,12	21,12
		Llicència WinSvrCAL 2008 OLP NL Gov UsrCAL			30/11/2009			0	0
411 600201	19657		GI	COMPRA	21,12	Casal Pere IV - Rambla, 67-71		21,12	21,12
		Llicència WinSvrCAL 2008 OLP NL Gov UsrCAL			30/11/2009			0	0
412 600201	19658		GI	COMPRA	21,12	Casal Pere IV - Rambla, 67-71		21,12	21,12
		Llicència WinSvrCAL 2008 OLP NL Gov UsrCAL			30/11/2009			0	0
413 600201	19659		GI	COMPRA	21,12	Casal Pere IV - Rambla, 67-71		21,12	21,12

LLIBRE A **LLIBRE A: BENS, DRETS I OBLIGACIONS DE L'ENT LOCAL**

EPÍGRAF: **III.6** **CRÈDITS I DRETS DE CARÀCTER PERSONAL**

SUBEPÍGRAF:

CLASSIFICACIÓ	N. BÉ	QUANT. / DESCRIPCIÓ	C. GESTO / C. COST	T. ADQUISICIÓ	COST ADQUI. / D- ALTA	CENTRE / UBICACIÓ	PLANTA / ESPAI	V.B.C. / DOT. AMORT	F.A. / V.C.
		Llicència WinSvrCAL 2008 OLP NL Gov UsrCAL			30/11/2009			0	0
414 600201	19660		GI	COMPRA	21,12	Casal Pere IV - Rambla, 67-71		21,12	21,12
		Llicència WinSvrCAL 2008 OLP NL Gov UsrCAL			30/11/2009			0	0
415 600201	19661		GI	COMPRA	21,12	Casal Pere IV - Rambla, 67-71		21,12	21,12
		Llicència WinSvrCAL 2008 OLP NL Gov UsrCAL			30/11/2009			0	0
416 600201	19662		GI	COMPRA	21,12	Casal Pere IV - Rambla, 67-71		21,12	21,12
		Llicència WinSvrCAL 2008 OLP NL Gov UsrCAL			30/11/2009			0	0
417 600201	19663		GI	COMPRA	21,12	Casal Pere IV - Rambla, 67-71		21,12	21,12
		Llicència WinSvrCAL 2008 OLP NL Gov UsrCAL			30/11/2009			0	0
418 600201	19664		GI	COMPRA	21,12	Casal Pere IV - Rambla, 67-71		21,12	21,12
		Llicència WinSvrCAL 2008 OLP NL Gov UsrCAL			30/11/2009			0	0
419 600201	19665		GI	COMPRA	21,12	Casal Pere IV - Rambla, 67-71		21,12	21,12
		Llicència WinSvrCAL 2008 OLP NL Gov UsrCAL			30/11/2009			0	0
420 600201	19666		GI	COMPRA	21,12	Casal Pere IV - Rambla, 67-71		21,12	21,12
		Llicència WinSvrCAL 2008 OLP NL Gov UsrCAL			30/11/2009			0	0

AJUNTAMENT-AJUNTAMENT DE SABADELL

LLIBRE A **LLIBRE A: BENS, DRETS I OBLIGACIONS DE L'ENT LOCAL**

EPÍGRAF: **III.6** **CRÈDITS I DRETS DE CARÀCTER PERSONAL**

SUBEPÍGRAF:

CLASSIFICACIÓ	N. BÉ	QUANT. / DESCRIPCIÓ	C. GESTO / C. COST	T. ADQUISICIÓ	COST ADQUI. / D- ALTA	CENTRE / UBICACIÓ	PLANTA / ESPAI	V.B.C. / DOT. AMORT	F.A. / V.C.
421 600201	19667		GI	COMPRA	21,12	Casal Pere IV - Rambla, 67-71		21,12	21,12
		Llicència WinSvrCAL 2008 OLP NL Gov UsrCAL			30/11/2009			0	0
422 600201	19668		GI	COMPRA	21,12	Casal Pere IV - Rambla, 67-71		21,12	21,12
		Llicència WinSvrCAL 2008 OLP NL Gov UsrCAL			30/11/2009			0	0
423 600201	19669		GI	COMPRA	21,12	Casal Pere IV - Rambla, 67-71		21,12	21,12
		Llicència WinSvrCAL 2008 OLP NL Gov UsrCAL			30/11/2009			0	0
424 600201	19670		GI	COMPRA	21,12	Casal Pere IV - Rambla, 67-71		21,12	21,12
		Llicència WinSvrCAL 2008 OLP NL Gov UsrCAL			30/11/2009			0	0
425 600201	19671		GI	COMPRA	21,12	Casal Pere IV - Rambla, 67-71		21,12	21,12
		Llicència WinSvrCAL 2008 OLP NL Gov UsrCAL			30/11/2009			0	0
426 600201	19672		GI	COMPRA	21,12	Casal Pere IV - Rambla, 67-71		21,12	21,12
		Llicència WinSvrCAL 2008 OLP NL Gov UsrCAL			30/11/2009			0	0
427 600201	19673		GI	COMPRA	21,12	Casal Pere IV - Rambla, 67-71		21,12	21,12
		Llicència WinSvrCAL 2008 OLP NL Gov UsrCAL			30/11/2009			0	0
428 600201	19674		GI	COMPRA	21,12	Casal Pere IV - Rambla, 67-71		21,12	21,12

LLIBRE A **LLIBRE A: BENS, DRETS I OBLIGACIONS DE L'ENT LOCAL**

EPÍGRAF: **III.6** **CRÈDITS I DRETS DE CARÀCTER PERSONAL**

SUBEPÍGRAF:

CLASSIFICACIÓ	N. BÉ	QUANT. / DESCRIPCIÓ	C. GESTO / C. COST	T. ADQUISICIÓ	COST ADQUI. / D- ALTA	CENTRE / UBICACIÓ	PLANTA / ESPAI	V.B.C. / DOT. AMORT	F.A. / V.C.
		Llicència WinSvrCAL 2008 OLP NL Gov UsrCAL			30/11/2009			0	0
429 600201	19675		GI	COMPRA	21,12	Casal Pere IV - Rambla, 67-71		21,12	21,12
		Llicència WinSvrCAL 2008 OLP NL Gov UsrCAL			30/11/2009			0	0
430 600201	19676		GI	COMPRA	21,12	Casal Pere IV - Rambla, 67-71		21,12	21,12
		Llicència WinSvrCAL 2008 OLP NL Gov UsrCAL			30/11/2009			0	0
431 600201	19677		GI	COMPRA	21,12	Casal Pere IV - Rambla, 67-71		21,12	21,12
		Llicència WinSvrCAL 2008 OLP NL Gov UsrCAL			30/11/2009			0	0
432 600201	19678		GI	COMPRA	21,12	Casal Pere IV - Rambla, 67-71		21,12	21,12
		Llicència WinSvrCAL 2008 OLP NL Gov UsrCAL			30/11/2009			0	0
433 600201	19679		GI	COMPRA	21,12	Casal Pere IV - Rambla, 67-71		21,12	21,12
		Llicència WinSvrCAL 2008 OLP NL Gov UsrCAL			30/11/2009			0	0
434 600201	19680		GI	COMPRA	21,12	Casal Pere IV - Rambla, 67-71		21,12	21,12
		Llicència WinSvrCAL 2008 OLP NL Gov UsrCAL			30/11/2009			0	0
435 600201	19681		GI	COMPRA	21,12	Casal Pere IV - Rambla, 67-71		21,12	21,12
		Llicència WinSvrCAL 2008 OLP NL Gov UsrCAL			30/11/2009			0	0

AJUNTAMENT-AJUNTAMENT DE SABADELL

LLIBRE A **LLIBRE A: BENS, DRETS I OBLIGACIONS DE L'ENT LOCAL**

EPÍGRAF: **III.6** **CRÈDITS I DRETS DE CARÀCTER PERSONAL**

SUBEPÍGRAF:

CLASSIFICACIÓ	N. BÉ	QUANT. / DESCRIPCIÓ	C. GESTO / C. COST	T. ADQUISICIÓ	COST ADQUI. / D- ALTA	CENTRE / UBICACIÓ	PLANTA / ESPAI	V.B.C. / DOT. AMORT	F.A. / V.C.
436 600201	19682		GI	COMPRA	21,12	Casal Pere IV - Rambla, 67-71		21,12	21,12
		Llicència WinSvrCAL 2008 OLP NL Gov UsrCAL			30/11/2009			0	0
437 600201	19683		GI	COMPRA	21,12	Casal Pere IV - Rambla, 67-71		21,12	21,12
		Llicència WinSvrCAL 2008 OLP NL Gov UsrCAL			30/11/2009			0	0
438 600201	19684		GI	COMPRA	21,12	Casal Pere IV - Rambla, 67-71		21,12	21,12
		Llicència WinSvrCAL 2008 OLP NL Gov UsrCAL			30/11/2009			0	0
439 600201	19685		GI	COMPRA	21,12	Casal Pere IV - Rambla, 67-71		21,12	21,12
		Llicència WinSvrCAL 2008 OLP NL Gov UsrCAL			30/11/2009			0	0
440 600201	19686		GI	COMPRA	21,12	Casal Pere IV - Rambla, 67-71		21,12	21,12
		Llicència WinSvrCAL 2008 OLP NL Gov UsrCAL			30/11/2009			0	0
441 600201	19687		GI	COMPRA	21,12	Casal Pere IV - Rambla, 67-71		21,12	21,12
		Llicència WinSvrCAL 2008 OLP NL Gov UsrCAL			30/11/2009			0	0
442 600201	19688		GI	COMPRA	21,12	Casal Pere IV - Rambla, 67-71		21,12	21,12
		Llicència WinSvrCAL 2008 OLP NL Gov UsrCAL			30/11/2009			0	0
443 600201	19689		GI	COMPRA	21,12	Casal Pere IV - Rambla, 67-71		21,12	21,12

AJUNTAMENT-AJUNTAMENT DE SABADELL

LLIBRE A **LLIBRE A: BENS, DRETS I OBLIGACIONS DE L'ENT LOCAL**

EPÍGRAF: **III.6** **CRÈDITS I DRETS DE CARÀCTER PERSONAL**

SUBEPÍGRAF:

CLASSIFICACIÓ		N. BÉ	QUANT. / DESCRIPCIÓ	C. GESTO / C. COST	T. ADQUISICIÓ	COST ADQUI. / D- ALTA	CENTRE / UBICACIÓ	PLANTA / ESPAI	V.B.C. / DOT. AMORT	F.A. / V.C.
			Llicència WinSvrCAL 2008 OLP NL Gov UsrCAL			30/11/2009			0	0
444	600201	19690		GI	COMPRA	21,12	Casal Pere IV - Rambla, 67-71		21,12	21,12
			Llicència WinSvrCAL 2008 OLP NL Gov UsrCAL			30/11/2009			0	0
445	600201	19691		GI	COMPRA	21,12	Casal Pere IV - Rambla, 67-71		21,12	21,12
			Llicència WinSvrCAL 2008 OLP NL Gov UsrCAL			30/11/2009			0	0
446	600201	19692		GI	COMPRA	21,12	Casal Pere IV - Rambla, 67-71		21,12	21,12
			Llicència WinSvrCAL 2008 OLP NL Gov UsrCAL			30/11/2009			0	0
447	600201	19693		GI	COMPRA	21,12	Casal Pere IV - Rambla, 67-71		21,12	21,12
			Llicència WinSvrCAL 2008 OLP NL Gov UsrCAL			30/11/2009			0	0
448	600201	19694		GI	COMPRA	21,12	Casal Pere IV - Rambla, 67-71		21,12	21,12
			Llicència WinSvrCAL 2008 OLP NL Gov UsrCAL			30/11/2009			0	0
449	600201	19695		GI	COMPRA	21,12	Casal Pere IV - Rambla, 67-71		21,12	21,12
			Llicència WinSvrCAL 2008 OLP NL Gov UsrCAL			30/11/2009			0	0
450	600201	19696		GI	COMPRA	21,12	Casal Pere IV - Rambla, 67-71		21,12	21,12
			Llicència WinSvrCAL 2008 OLP NL Gov UsrCAL			30/11/2009			0	0

AJUNTAMENT-AJUNTAMENT DE SABADELL

LLIBRE A **LLIBRE A: BENS, DRETS I OBLIGACIONS DE L'ENT LOCAL**

EPÍGRAF: **III.6** **CRÈDITS I DRETS DE CARÀCTER PERSONAL**

SUBEPÍGRAF:

CLASSIFICACIÓ	N. BÉ	QUANT. / DESCRIPCIÓ	C. GESTO / C. COST	T. ADQUISICIÓ	COST ADQUI. / D- ALTA	CENTRE / UBICACIÓ	PLANTA / ESPAI	V.B.C. / DOT. AMORT	F.A. / V.C.
451 600201	19697		GI	COMPRA	21,12	Casal Pere IV - Rambla, 67-71		21,12	21,12
		Llicència WinSvrCAL 2008 OLP NL Gov UsrCAL			30/11/2009			0	0
452 600201	19698		GI	COMPRA	21,12	Casal Pere IV - Rambla, 67-71		21,12	21,12
		Llicència WinSvrCAL 2008 OLP NL Gov UsrCAL			30/11/2009			0	0
453 600201	19699		GI	COMPRA	21,12	Casal Pere IV - Rambla, 67-71		21,12	21,12
		Llicència WinSvrCAL 2008 OLP NL Gov UsrCAL			30/11/2009			0	0
454 600201	19700		GI	COMPRA	21,12	Casal Pere IV - Rambla, 67-71		21,12	21,12
		Llicència WinSvrCAL 2008 OLP NL Gov UsrCAL			30/11/2009			0	0
455 600201	19701		GI	COMPRA	21,12	Casal Pere IV - Rambla, 67-71		21,12	21,12
		Llicència WinSvrCAL 2008 OLP NL Gov UsrCAL			30/11/2009			0	0
456 600201	19702		GI	COMPRA	21,12	Casal Pere IV - Rambla, 67-71		21,12	21,12
		Llicència WinSvrCAL 2008 OLP NL Gov UsrCAL			30/11/2009			0	0
457 600201	19703		GI	COMPRA	21,12	Casal Pere IV - Rambla, 67-71		21,12	21,12
		Llicència WinSvrCAL 2008 OLP NL Gov UsrCAL			30/11/2009			0	0
458 600201	19704		GI	COMPRA	21,12	Casal Pere IV - Rambla, 67-71		21,12	21,12

AJUNTAMENT-AJUNTAMENT DE SABADELL

LLIBRE A **LLIBRE A: BENS, DRETS I OBLIGACIONS DE L'ENT LOCAL**

EPÍGRAF: **III.6** **CRÈDITS I DRETS DE CARÀCTER PERSONAL**

SUBEPÍGRAF:

CLASSIFICACIÓ		N. BÉ	QUANT. / DESCRIPCIÓ	C. GESTO / C. COST	T. ADQUISICIÓ	COST ADQUI. / D- ALTA	CENTRE / UBICACIÓ	PLANTA / ESPAI	V.B.C. / DOT. AMORT	F.A. / V.C.
			Llicència WinSvrCAL 2008 OLP NL Gov UsrCAL			30/11/2009			0	0
459	600201	19705		GI	COMPRA	21,12	Casal Pere IV - Rambla, 67-71		21,12	21,12
			Llicència WinSvrCAL 2008 OLP NL Gov UsrCAL			30/11/2009			0	0
460	600201	19706		GI	COMPRA	21,12	Casal Pere IV - Rambla, 67-71		21,12	21,12
			Llicència WinSvrCAL 2008 OLP NL Gov UsrCAL			30/11/2009			0	0
461	600201	19707		GI	COMPRA	21,12	Casal Pere IV - Rambla, 67-71		21,12	21,12
			Llicència WinSvrCAL 2008 OLP NL Gov UsrCAL			30/11/2009			0	0
462	600201	19708		GI	COMPRA	21,12	Casal Pere IV - Rambla, 67-71		21,12	21,12
			Llicència WinSvrCAL 2008 OLP NL Gov UsrCAL			30/11/2009			0	0
463	600201	19709		GI	COMPRA	21,12	Casal Pere IV - Rambla, 67-71		21,12	21,12
			Llicència WinSvrCAL 2008 OLP NL Gov UsrCAL			30/11/2009			0	0
464	600201	19710		GI	COMPRA	21,12	Casal Pere IV - Rambla, 67-71		21,12	21,12
			Llicència WinSvrCAL 2008 OLP NL Gov UsrCAL			30/11/2009			0	0
465	600201	19711		GI	COMPRA	21,12	Casal Pere IV - Rambla, 67-71		21,12	21,12
			Llicència WinSvrCAL 2008 OLP NL Gov UsrCAL			30/11/2009			0	0

AJUNTAMENT-AJUNTAMENT DE SABADELL

LLIBRE A **LLIBRE A: BENS, DRETS I OBLIGACIONS DE L'ENT LOCAL**

EPÍGRAF: **III.6** **CRÈDITS I DRETS DE CARÀCTER PERSONAL**

SUBEPÍGRAF:

CLASSIFICACIÓ	N. BÉ	QUANT. / DESCRIPCIÓ	C. GESTO / C. COST	T. ADQUISICIÓ	COST ADQUI. / D- ALTA	CENTRE / UBICACIÓ	PLANTA / ESPAI	V.B.C. / DOT. AMORT	F.A. / V.C.
466 600201	19712		GI	COMPRA	21,12	Casal Pere IV - Rambla, 67-71		21,12	21,12
		Llicència WinSvrCAL 2008 OLP NL Gov UsrCAL			30/11/2009			0	0
467 600201	19713		GI	COMPRA	21,12	Casal Pere IV - Rambla, 67-71		21,12	21,12
		Llicència WinSvrCAL 2008 OLP NL Gov UsrCAL			30/11/2009			0	0
468 600201	19714		GI	COMPRA	21,12	Casal Pere IV - Rambla, 67-71		21,12	21,12
		Llicència WinSvrCAL 2008 OLP NL Gov UsrCAL			30/11/2009			0	0
469 600201	19715		GI	COMPRA	21,12	Casal Pere IV - Rambla, 67-71		21,12	21,12
		Llicència WinSvrCAL 2008 OLP NL Gov UsrCAL			30/11/2009			0	0
470 600201	19716		GI	COMPRA	21,12	Casal Pere IV - Rambla, 67-71		21,12	21,12
		Llicència WinSvrCAL 2008 OLP NL Gov UsrCAL			30/11/2009			0	0
471 600201	19717		GI	COMPRA	21,12	Casal Pere IV - Rambla, 67-71		21,12	21,12
		Llicència WinSvrCAL 2008 OLP NL Gov UsrCAL			30/11/2009			0	0
472 600201	19718		GI	COMPRA	21,12	Casal Pere IV - Rambla, 67-71		21,12	21,12
		Llicència WinSvrCAL 2008 OLP NL Gov UsrCAL			30/11/2009			0	0
473 600201	19719		GI	COMPRA	21,12	Casal Pere IV - Rambla, 67-71		21,12	21,12

LLIBRE A **LLIBRE A: BENS, DRETS I OBLIGACIONS DE L'ENT LOCAL**

EPÍGRAF: **III.6** **CRÈDITS I DRETS DE CARÀCTER PERSONAL**

SUBEPÍGRAF:

CLASSIFICACIÓ	N. BÉ	QUANT. / DESCRIPCIÓ	C. GESTO / C. COST	T. ADQUISICIÓ	COST ADQUI. / D- ALTA	CENTRE / UBICACIÓ	PLANTA / ESPAI	V.B.C. / DOT. AMORT	F.A. / V.C.
		Llicència WinSvrCAL 2008 OLP NL Gov UsrCAL			30/11/2009			0	0
474 600201	19720		GI	COMPRA	21,12	Casal Pere IV - Rambla, 67-71		21,12	21,12
		Llicència WinSvrCAL 2008 OLP NL Gov UsrCAL			30/11/2009			0	0
475 600201	19721		GI	COMPRA	21,12	Casal Pere IV - Rambla, 67-71		21,12	21,12
		Llicència WinSvrCAL 2008 OLP NL Gov UsrCAL			30/11/2009			0	0
476 600201	19722		GI	COMPRA	21,12	Casal Pere IV - Rambla, 67-71		21,12	21,12
		Llicència WinSvrCAL 2008 OLP NL Gov UsrCAL			30/11/2009			0	0
477 600201	19723		GI	COMPRA	21,12	Casal Pere IV - Rambla, 67-71		21,12	21,12
		Llicència WinSvrCAL 2008 OLP NL Gov UsrCAL			30/11/2009			0	0
478 600201	19724		GI	COMPRA	21,12	Casal Pere IV - Rambla, 67-71		21,12	21,12
		Llicència WinSvrCAL 2008 OLP NL Gov UsrCAL			30/11/2009			0	0
479 600201	19725		GI	COMPRA	21,12	Casal Pere IV - Rambla, 67-71		21,12	21,12
		Llicència WinSvrCAL 2008 OLP NL Gov UsrCAL			30/11/2009			0	0
480 600201	19726		GI	COMPRA	21,12	Casal Pere IV - Rambla, 67-71		21,12	21,12
		Llicència WinSvrCAL 2008 OLP NL Gov UsrCAL			30/11/2009			0	0

AJUNTAMENT-AJUNTAMENT DE SABADELL

LLIBRE A **LLIBRE A: BENS, DRETS I OBLIGACIONS DE L'ENT LOCAL**

EPÍGRAF: **III.6** **CRÈDITS I DRETS DE CARÀCTER PERSONAL**

SUBEPÍGRAF:

CLASSIFICACIÓ	N. BÉ	QUANT. / DESCRIPCIÓ	C. GESTO / C. COST	T. ADQUISICIÓ	COST ADQUI. / D- ALTA	CENTRE / UBICACIÓ	PLANTA / ESPAI	V.B.C. / DOT. AMORT	F.A. / V.C.
481 600201	19727		GI	COMPRA	21,12	Casal Pere IV - Rambla, 67-71		21,12	21,12
		Llicència WinSvrCAL 2008 OLP NL Gov UsrCAL			30/11/2009			0	0
482 600201	19728		GI	COMPRA	21,12	Casal Pere IV - Rambla, 67-71		21,12	21,12
		Llicència WinSvrCAL 2008 OLP NL Gov UsrCAL			30/11/2009			0	0
483 600201	19729		GI	COMPRA	21,12	Casal Pere IV - Rambla, 67-71		21,12	21,12
		Llicència WinSvrCAL 2008 OLP NL Gov UsrCAL			30/11/2009			0	0
484 600201	19730		GI	COMPRA	21,12	Casal Pere IV - Rambla, 67-71		21,12	21,12
		Llicència WinSvrCAL 2008 OLP NL Gov UsrCAL			30/11/2009			0	0
485 600201	19731		GI	COMPRA	21,12	Casal Pere IV - Rambla, 67-71		21,12	21,12
		Llicència WinSvrCAL 2008 OLP NL Gov UsrCAL			30/11/2009			0	0
486 600201	19732		GI	COMPRA	21,12	Casal Pere IV - Rambla, 67-71		21,12	21,12
		Llicència WinSvrCAL 2008 OLP NL Gov UsrCAL			30/11/2009			0	0
487 600201	19733		GI	COMPRA	21,12	Casal Pere IV - Rambla, 67-71		21,12	21,12
		Llicència WinSvrCAL 2008 OLP NL Gov UsrCAL			30/11/2009			0	0
488 600201	19734		GI	COMPRA	21,12	Casal Pere IV - Rambla, 67-71		21,12	21,12

LLIBRE A **LLIBRE A: BENS, DRETS I OBLIGACIONS DE L'ENT LOCAL**

EPÍGRAF: **III.6** **CRÈDITS I DRETS DE CARÀCTER PERSONAL**

SUBEPÍGRAF:

CLASSIFICACIÓ	N. BÉ	QUANT. / DESCRIPCIÓ	C. GESTO / C. COST	T. ADQUISICIÓ	COST ADQUI. / D- ALTA	CENTRE / UBICACIÓ	PLANTA / ESPAI	V.B.C. / DOT. AMORT	F.A. / V.C.
		Llicència WinSvrCAL 2008 OLP NL Gov UsrCAL			30/11/2009			0	0
489 600201	19735		GI	COMPRA	21,12	Casal Pere IV - Rambla, 67-71		21,12	21,12
		Llicència WinSvrCAL 2008 OLP NL Gov UsrCAL			30/11/2009			0	0
490 600201	19736		GI	COMPRA	21,12	Casal Pere IV - Rambla, 67-71		21,12	21,12
		Llicència WinSvrCAL 2008 OLP NL Gov UsrCAL			30/11/2009			0	0
491 600201	19737		GI	COMPRA	21,12	Casal Pere IV - Rambla, 67-71		21,12	21,12
		Llicència WinSvrCAL 2008 OLP NL Gov UsrCAL			30/11/2009			0	0
492 600201	19738		GI	COMPRA	21,12	Casal Pere IV - Rambla, 67-71		21,12	21,12
		Llicència WinSvrCAL 2008 OLP NL Gov UsrCAL			30/11/2009			0	0
493 600201	19739		GI	COMPRA	21,12	Casal Pere IV - Rambla, 67-71		21,12	21,12
		Llicència WinSvrCAL 2008 OLP NL Gov UsrCAL			30/11/2009			0	0
494 600201	19740		GI	COMPRA	21,12	Casal Pere IV - Rambla, 67-71		21,12	21,12
		Llicència WinSvrCAL 2008 OLP NL Gov UsrCAL			30/11/2009			0	0
495 600201	19741		GI	COMPRA	21,12	Casal Pere IV - Rambla, 67-71		21,12	21,12
		Llicència WinSvrCAL 2008 OLP NL Gov UsrCAL			30/11/2009			0	0

AJUNTAMENT-AJUNTAMENT DE SABADELL

LLIBRE A **LLIBRE A: BENS, DRETS I OBLIGACIONS DE L'ENT LOCAL**

EPÍGRAF: **III.6** **CRÈDITS I DRETS DE CARÀCTER PERSONAL**

SUBEPÍGRAF:

CLASSIFICACIÓ	N. BÉ	QUANT. / DESCRIPCIÓ	C. GESTO / C. COST	T. ADQUISICIÓ	COST ADQUI. / D- ALTA	CENTRE / UBICACIÓ	PLANTA / ESPAI	V.B.C. / DOT. AMORT	F.A. / V.C.
496 600201	19742		GI	COMPRA	21,12	Casal Pere IV - Rambla, 67-71		21,12	21,12
		Llicència WinSvrCAL 2008 OLP NL Gov UsrCAL			30/11/2009			0	0
497 600201	19743		GI	COMPRA	21,12	Casal Pere IV - Rambla, 67-71		21,12	21,12
		Llicència WinSvrCAL 2008 OLP NL Gov UsrCAL			30/11/2009			0	0
498 600201	19744		GI	COMPRA	21,12	Casal Pere IV - Rambla, 67-71		21,12	21,12
		Llicència WinSvrCAL 2008 OLP NL Gov UsrCAL			30/11/2009			0	0
499 600201	19745		GI	COMPRA	21,12	Casal Pere IV - Rambla, 67-71		21,12	21,12
		Llicència WinSvrCAL 2008 OLP NL Gov UsrCAL			30/11/2009			0	0
500 600201	19746		GI	COMPRA	21,12	Casal Pere IV - Rambla, 67-71		21,12	21,12
		Llicència WinSvrCAL 2008 OLP NL Gov UsrCAL			30/11/2009			0	0
501 600201	19747		GI	COMPRA	21,12	Casal Pere IV - Rambla, 67-71		21,12	21,12
		Llicència WinSvrCAL 2008 OLP NL Gov UsrCAL			30/11/2009			0	0
502 600201	19748		GI	COMPRA	21,12	Casal Pere IV - Rambla, 67-71		21,12	21,12
		Llicència WinSvrCAL 2008 OLP NL Gov UsrCAL			30/11/2009			0	0
503 600201	19749		GI	COMPRA	21,12	Casal Pere IV - Rambla, 67-71		21,12	21,12

AJUNTAMENT-AJUNTAMENT DE SABADELL

LLIBRE A **LLIBRE A: BENS, DRETS I OBLIGACIONS DE L'ENT LOCAL**

EPÍGRAF: **III.6** **CRÈDITS I DRETS DE CARÀCTER PERSONAL**

SUBEPÍGRAF:

CLASSIFICACIÓ		N. BÉ	QUANT. / DESCRIPCIÓ	C. GESTO / C. COST	T. ADQUISICIÓ	COST ADQUI. / D- ALTA	CENTRE / UBICACIÓ	PLANTA / ESPAI	V.B.C. / DOT. AMORT	F.A. / V.C.
			Llicència WinSvrCAL 2008 OLP NL Gov UsrCAL			30/11/2009			0	0
504	600201	19750		GI	COMPRA	21,12	Casal Pere IV - Rambla, 67-71		21,12	21,12
			Llicència WinSvrCAL 2008 OLP NL Gov UsrCAL			30/11/2009			0	0
505	600201	19751		GI	COMPRA	21,12	Casal Pere IV - Rambla, 67-71		21,12	21,12
			Llicència WinSvrCAL 2008 OLP NL Gov UsrCAL			30/11/2009			0	0
506	600201	19752		GI	COMPRA	21,12	Casal Pere IV - Rambla, 67-71		21,12	21,12
			Llicència WinSvrCAL 2008 OLP NL Gov UsrCAL			30/11/2009			0	0
507	600201	19753		GI	COMPRA	21,12	Casal Pere IV - Rambla, 67-71		21,12	21,12
			Llicència WinSvrCAL 2008 OLP NL Gov UsrCAL			30/11/2009			0	0
508	600201	19754		GI	COMPRA	21,12	Casal Pere IV - Rambla, 67-71		21,12	21,12
			Llicència WinSvrCAL 2008 OLP NL Gov UsrCAL			30/11/2009			0	0
509	600201	19755		GI	COMPRA	21,12	Casal Pere IV - Rambla, 67-71		21,12	21,12
			Llicència WinSvrCAL 2008 OLP NL Gov UsrCAL			30/11/2009			0	0
510	600201	19756		GI	COMPRA	21,12	Casal Pere IV - Rambla, 67-71		21,12	21,12
			Llicència WinSvrCAL 2008 OLP NL Gov UsrCAL			30/11/2009			0	0

AJUNTAMENT-AJUNTAMENT DE SABADELL

LLIBRE A **LLIBRE A: BENS, DRETS I OBLIGACIONS DE L'ENT LOCAL**

EPÍGRAF: **III.6** **CRÈDITS I DRETS DE CARÀCTER PERSONAL**

SUBEPÍGRAF:

CLASSIFICACIÓ	N. BÉ	QUANT. / DESCRIPCIÓ	C. GESTO / C. COST	T. ADQUISICIÓ	COST ADQUI. / D- ALTA	CENTRE / UBICACIÓ	PLANTA / ESPAI	V.B.C. / DOT. AMORT	F.A. / V.C.
511 600201	19757		GI	COMPRA	21,12	Casal Pere IV - Rambla, 67-71		21,12	21,12
		Llicència WinSvrCAL 2008 OLP NL Gov UsrCAL			30/11/2009			0	0
512 600201	19758		GI	COMPRA	21,12	Casal Pere IV - Rambla, 67-71		21,12	21,12
		Llicència WinSvrCAL 2008 OLP NL Gov UsrCAL			30/11/2009			0	0
513 600201	19759		GI	COMPRA	21,12	Casal Pere IV - Rambla, 67-71		21,12	21,12
		Llicència WinSvrCAL 2008 OLP NL Gov UsrCAL			30/11/2009			0	0
514 600201	19760		GI	COMPRA	21,12	Casal Pere IV - Rambla, 67-71		21,12	21,12
		Llicència WinSvrCAL 2008 OLP NL Gov UsrCAL			30/11/2009			0	0
515 600201	19761		GI	COMPRA	21,12	Casal Pere IV - Rambla, 67-71		21,12	21,12
		Llicència WinSvrCAL 2008 OLP NL Gov UsrCAL			30/11/2009			0	0
516 600201	19762		GI	COMPRA	21,12	Casal Pere IV - Rambla, 67-71		21,12	21,12
		Llicència WinSvrCAL 2008 OLP NL Gov UsrCAL			30/11/2009			0	0
517 600201	19763		GI	COMPRA	21,12	Casal Pere IV - Rambla, 67-71		21,12	21,12
		Llicència WinSvrCAL 2008 OLP NL Gov UsrCAL			30/11/2009			0	0
518 600201	19764		GI	COMPRA	21,12	Casal Pere IV - Rambla, 67-71		21,12	21,12

AJUNTAMENT-AJUNTAMENT DE SABADELL

LLIBRE A **LLIBRE A: BENS, DRETS I OBLIGACIONS DE L'ENT LOCAL**

EPÍGRAF: **III.6** **CRÈDITS I DRETS DE CARÀCTER PERSONAL**

SUBEPÍGRAF:

CLASSIFICACIÓ	N. BÉ	QUANT. / DESCRIPCIÓ	C. GESTO / C. COST	T. ADQUISICIÓ	COST ADQUI. / D- ALTA	CENTRE / UBICACIÓ	PLANTA / ESPAI	V.B.C. / DOT. AMORT	F.A. / V.C.
		Llicència WinSvrCAL 2008 OLP NL Gov UsrCAL			30/11/2009			0	0
519 600201	19765		GI	COMPRA	21,12	Casal Pere IV - Rambla, 67-71		21,12	21,12
		Llicència WinSvrCAL 2008 OLP NL Gov UsrCAL			30/11/2009			0	0
520 600201	19766		GI	COMPRA	21,12	Casal Pere IV - Rambla, 67-71		21,12	21,12
		Llicència WinSvrCAL 2008 OLP NL Gov UsrCAL			30/11/2009			0	0
521 600201	19767		GI	COMPRA	21,12	Casal Pere IV - Rambla, 67-71		21,12	21,12
		Llicència WinSvrCAL 2008 OLP NL Gov UsrCAL			30/11/2009			0	0
522 600201	19768		GI	COMPRA	21,12	Casal Pere IV - Rambla, 67-71		21,12	21,12
		Llicència WinSvrCAL 2008 OLP NL Gov UsrCAL			30/11/2009			0	0
523 600201	19769		GI	COMPRA	21,12	Casal Pere IV - Rambla, 67-71		21,12	21,12
		Llicència WinSvrCAL 2008 OLP NL Gov UsrCAL			30/11/2009			0	0
524 600201	19770		GI	COMPRA	21,12	Casal Pere IV - Rambla, 67-71		21,12	21,12
		Llicència WinSvrCAL 2008 OLP NL Gov UsrCAL			30/11/2009			0	0
525 600201	19771		GI	COMPRA	21,12	Casal Pere IV - Rambla, 67-71		21,12	21,12
		Llicència WinSvrCAL 2008 OLP NL Gov UsrCAL			30/11/2009			0	0

AJUNTAMENT-AJUNTAMENT DE SABADELL

LLIBRE A **LLIBRE A: BENS, DRETS I OBLIGACIONS DE L'ENT LOCAL**

EPÍGRAF: **III.6** **CRÈDITS I DRETS DE CARÀCTER PERSONAL**

SUBEPÍGRAF:

CLASSIFICACIÓ	N. BÉ	QUANT. / DESCRIPCIÓ	C. GESTO / C. COST	T. ADQUISICIÓ	COST ADQUI. / D- ALTA	CENTRE / UBICACIÓ	PLANTA / ESPAI	V.B.C. / DOT. AMORT	F.A. / V.C.
526 600201	19772		GI	COMPRA	21,12	Casal Pere IV - Rambla, 67-71		21,12	21,12
		Llicència WinSvrCAL 2008 OLP NL Gov UsrCAL			30/11/2009			0	0
527 600201	19773		GI	COMPRA	21,12	Casal Pere IV - Rambla, 67-71		21,12	21,12
		Llicència WinSvrCAL 2008 OLP NL Gov UsrCAL			30/11/2009			0	0
528 600201	19774		GI	COMPRA	21,12	Casal Pere IV - Rambla, 67-71		21,12	21,12
		Llicència WinSvrCAL 2008 OLP NL Gov UsrCAL			30/11/2009			0	0
529 600201	19775		GI	COMPRA	21,12	Casal Pere IV - Rambla, 67-71		21,12	21,12
		Llicència WinSvrCAL 2008 OLP NL Gov UsrCAL			30/11/2009			0	0
530 600201	19776		GI	COMPRA	21,12	Casal Pere IV - Rambla, 67-71		21,12	21,12
		Llicència WinSvrCAL 2008 OLP NL Gov UsrCAL			30/11/2009			0	0
531 600201	19777		GI	COMPRA	21,12	Casal Pere IV - Rambla, 67-71		21,12	21,12
		Llicència WinSvrCAL 2008 OLP NL Gov UsrCAL			30/11/2009			0	0
532 600201	19778		GI	COMPRA	21,12	Casal Pere IV - Rambla, 67-71		21,12	21,12
		Llicència WinSvrCAL 2008 OLP NL Gov UsrCAL			30/11/2009			0	0
533 600201	19779		GI	COMPRA	21,12	Casal Pere IV - Rambla, 67-71		21,12	21,12

AJUNTAMENT-AJUNTAMENT DE SABADELL

LLIBRE A **LLIBRE A: BENS, DRETS I OBLIGACIONS DE L'ENT LOCAL**

EPÍGRAF: **III.6** **CRÈDITS I DRETS DE CARÀCTER PERSONAL**

SUBEPÍGRAF:

CLASSIFICACIÓ		N. BÉ	QUANT. / DESCRIPCIÓ	C. GESTO / C. COST	T. ADQUISICIÓ	COST ADQUI. / D- ALTA	CENTRE / UBICACIÓ	PLANTA / ESPAI	V.B.C. / DOT. AMORT	F.A. / V.C.
			Llicència WinSvrCAL 2008 OLP NL Gov UsrCAL			30/11/2009			0	0
534	600201	19780		GI	COMPRA	21,12	Casal Pere IV - Rambla, 67-71		21,12	21,12
			Llicència WinSvrCAL 2008 OLP NL Gov UsrCAL			30/11/2009			0	0
535	600201	19781		GI	COMPRA	21,12	Casal Pere IV - Rambla, 67-71		21,12	21,12
			Llicència WinSvrCAL 2008 OLP NL Gov UsrCAL			30/11/2009			0	0
536	600201	19782		GI	COMPRA	21,12	Casal Pere IV - Rambla, 67-71		21,12	21,12
			Llicència WinSvrCAL 2008 OLP NL Gov UsrCAL			30/11/2009			0	0
537	600201	19783		GI	COMPRA	21,12	Casal Pere IV - Rambla, 67-71		21,12	21,12
			Llicència WinSvrCAL 2008 OLP NL Gov UsrCAL			30/11/2009			0	0
538	600201	19784		GI	COMPRA	21,12	Casal Pere IV - Rambla, 67-71		21,12	21,12
			Llicència WinSvrCAL 2008 OLP NL Gov UsrCAL			30/11/2009			0	0
539	600201	19785		GI	COMPRA	21,12	Casal Pere IV - Rambla, 67-71		21,12	21,12
			Llicència WinSvrCAL 2008 OLP NL Gov UsrCAL			30/11/2009			0	0
540	600201	19786		GI	COMPRA	21,12	Casal Pere IV - Rambla, 67-71		21,12	21,12
			Llicència WinSvrCAL 2008 OLP NL Gov UsrCAL			30/11/2009			0	0

AJUNTAMENT-AJUNTAMENT DE SABADELL

LLIBRE A **LLIBRE A: BENS, DRETS I OBLIGACIONS DE L'ENT LOCAL**

EPÍGRAF: **III.6** **CRÈDITS I DRETS DE CARÀCTER PERSONAL**

SUBEPÍGRAF:

CLASSIFICACIÓ	N. BÉ	QUANT. / DESCRIPCIÓ	C. GESTO / C. COST	T. ADQUISICIÓ	COST ADQUI. / D- ALTA	CENTRE / UBICACIÓ	PLANTA / ESPAI	V.B.C. / DOT. AMORT	F.A. / V.C.
541 600201	19787		GI	COMPRA	21,12	Casal Pere IV - Rambla, 67-71		21,12	21,12
		Llicència WinSvrCAL 2008 OLP NL Gov UsrCAL			30/11/2009			0	0
542 600201	19788		GI	COMPRA	21,12	Casal Pere IV - Rambla, 67-71		21,12	21,12
		Llicència WinSvrCAL 2008 OLP NL Gov UsrCAL			30/11/2009			0	0
543 600201	19789		GI	COMPRA	21,12	Casal Pere IV - Rambla, 67-71		21,12	21,12
		Llicència WinSvrCAL 2008 OLP NL Gov UsrCAL			30/11/2009			0	0
544 600201	19790		GI	COMPRA	21,12	Casal Pere IV - Rambla, 67-71		21,12	21,12
		Llicència WinSvrCAL 2008 OLP NL Gov UsrCAL			30/11/2009			0	0
545 600201	19791		GI	COMPRA	21,12	Casal Pere IV - Rambla, 67-71		21,12	21,12
		Llicència WinSvrCAL 2008 OLP NL Gov UsrCAL			30/11/2009			0	0
546 600201	19792		GI	COMPRA	21,12	Casal Pere IV - Rambla, 67-71		21,12	21,12
		Llicència WinSvrCAL 2008 OLP NL Gov UsrCAL			30/11/2009			0	0
547 600201	19793		GI	COMPRA	21,12	Casal Pere IV - Rambla, 67-71		21,12	21,12
		Llicència WinSvrCAL 2008 OLP NL Gov UsrCAL			30/11/2009			0	0
548 600201	19794		GI	COMPRA	21,12	Casal Pere IV - Rambla, 67-71		21,12	21,12

AJUNTAMENT-AJUNTAMENT DE SABADELL

LLIBRE A **LLIBRE A: BENS, DRETS I OBLIGACIONS DE L'ENT LOCAL**

EPÍGRAF: **III.6** **CRÈDITS I DRETS DE CARÀCTER PERSONAL**

SUBEPÍGRAF:

CLASSIFICACIÓ		N. BÉ	QUANT. / DESCRIPCIÓ	C. GESTO / C. COST	T. ADQUISICIÓ	COST ADQUI. / D- ALTA	CENTRE / UBICACIÓ	PLANTA / ESPAI	V.B.C. / DOT. AMORT	F.A. / V.C.
			Llicència WinSvrCAL 2008 OLP NL Gov UsrCAL			30/11/2009			0	0
549	600201	19795		GI	COMPRA	21,12	Casal Pere IV - Rambla, 67-71		21,12	21,12
			Llicència WinSvrCAL 2008 OLP NL Gov UsrCAL			30/11/2009			0	0
550	600201	19796		GI	COMPRA	21,12	Casal Pere IV - Rambla, 67-71		21,12	21,12
			Llicència WinSvrCAL 2008 OLP NL Gov UsrCAL			30/11/2009			0	0
551	600201	19797		GI	COMPRA	21,12	Casal Pere IV - Rambla, 67-71		21,12	21,12
			Llicència WinSvrCAL 2008 OLP NL Gov UsrCAL			30/11/2009			0	0
552	600201	19798		GI	COMPRA	21,12	Casal Pere IV - Rambla, 67-71		21,12	21,12
			Llicència WinSvrCAL 2008 OLP NL Gov UsrCAL			30/11/2009			0	0
553	600201	19799		GI	COMPRA	21,12	Casal Pere IV - Rambla, 67-71		21,12	21,12
			Llicència WinSvrCAL 2008 OLP NL Gov UsrCAL			30/11/2009			0	0
554	600201	19800		GI	COMPRA	21,12	Casal Pere IV - Rambla, 67-71		21,12	21,12
			Llicència WinSvrCAL 2008 OLP NL Gov UsrCAL			30/11/2009			0	0
555	600201	19801		GI	COMPRA	21,12	Casal Pere IV - Rambla, 67-71		21,12	21,12
			Llicència WinSvrCAL 2008 OLP NL Gov UsrCAL			30/11/2009			0	0

AJUNTAMENT-AJUNTAMENT DE SABADELL

LLIBRE A **LLIBRE A: BENS, DRETS I OBLIGACIONS DE L'ENT LOCAL**

EPÍGRAF: **III.6** **CRÈDITS I DRETS DE CARÀCTER PERSONAL**

SUBEPÍGRAF:

CLASSIFICACIÓ	N. BÉ	QUANT. / DESCRIPCIÓ	C. GESTO / C. COST	T. ADQUISICIÓ	COST ADQUI. / D- ALTA	CENTRE / UBICACIÓ	PLANTA / ESPAI	V.B.C. / DOT. AMORT	F.A. / V.C.
556 600201	19802		GI	COMPRA	21,12	Casal Pere IV - Rambla, 67-71		21,12	21,12
		Llicència WinSvrCAL 2008 OLP NL Gov UsrCAL			30/11/2009			0	0
557 600201	19803		GI	COMPRA	21,12	Casal Pere IV - Rambla, 67-71		21,12	21,12
		Llicència WinSvrCAL 2008 OLP NL Gov UsrCAL			30/11/2009			0	0
558 600201	19804		GI	COMPRA	21,12	Casal Pere IV - Rambla, 67-71		21,12	21,12
		Llicència WinSvrCAL 2008 OLP NL Gov UsrCAL			30/11/2009			0	0
559 600201	19805		GI	COMPRA	21,12	Casal Pere IV - Rambla, 67-71		21,12	21,12
		Llicència WinSvrCAL 2008 OLP NL Gov UsrCAL			30/11/2009			0	0
560 600201	19806		GI	COMPRA	21,12	Casal Pere IV - Rambla, 67-71		21,12	21,12
		Llicència WinSvrCAL 2008 OLP NL Gov UsrCAL			30/11/2009			0	0
561 600201	19807		GI	COMPRA	21,12	Casal Pere IV - Rambla, 67-71		21,12	21,12
		Llicència WinSvrCAL 2008 OLP NL Gov UsrCAL			30/11/2009			0	0
562 600201	19808		GI	COMPRA	21,12	Casal Pere IV - Rambla, 67-71		21,12	21,12
		Llicència WinSvrCAL 2008 OLP NL Gov UsrCAL			30/11/2009			0	0
563 600201	19809		GI	COMPRA	21,12	Casal Pere IV - Rambla, 67-71		21,12	21,12

AJUNTAMENT-AJUNTAMENT DE SABADELL

LLIBRE A **LLIBRE A: BENS, DRETS I OBLIGACIONS DE L'ENT LOCAL**

EPÍGRAF: **III.6** **CRÈDITS I DRETS DE CARÀCTER PERSONAL**

SUBEPÍGRAF:

CLASSIFICACIÓ		N. BÉ	QUANT. / DESCRIPCIÓ	C. GESTO / C. COST	T. ADQUISICIÓ	COST ADQUI. / D- ALTA	CENTRE / UBICACIÓ	PLANTA / ESPAI	V.B.C. / DOT. AMORT	F.A. / V.C.
			Llicència WinSvrCAL 2008 OLP NL Gov UsrCAL			30/11/2009			0	0
564	600201	19810		GI	COMPRA	21,12	Casal Pere IV - Rambla, 67-71		21,12	21,12
			Llicència WinSvrCAL 2008 OLP NL Gov UsrCAL			30/11/2009			0	0
565	600201	19811		GI	COMPRA	21,12	Casal Pere IV - Rambla, 67-71		21,12	21,12
			Llicència WinSvrCAL 2008 OLP NL Gov UsrCAL			30/11/2009			0	0
566	600201	19812		GI	COMPRA	21,12	Casal Pere IV - Rambla, 67-71		21,12	21,12
			Llicència WinSvrCAL 2008 OLP NL Gov UsrCAL			30/11/2009			0	0
567	600201	19813		GI	COMPRA	21,12	Casal Pere IV - Rambla, 67-71		21,12	21,12
			Llicència WinSvrCAL 2008 OLP NL Gov UsrCAL			30/11/2009			0	0
568	600201	19814		GI	COMPRA	21,12	Casal Pere IV - Rambla, 67-71		21,12	21,12
			Llicència WinSvrCAL 2008 OLP NL Gov UsrCAL			30/11/2009			0	0
569	600201	19815		GI	COMPRA	21,12	Casal Pere IV - Rambla, 67-71		21,12	21,12
			Llicència WinSvrCAL 2008 OLP NL Gov UsrCAL			30/11/2009			0	0
570	600201	19816		GI	COMPRA	21,12	Casal Pere IV - Rambla, 67-71		21,12	21,12
			Llicència WinSvrCAL 2008 OLP NL Gov UsrCAL			30/11/2009			0	0

AJUNTAMENT-AJUNTAMENT DE SABADELL

LLIBRE A **LLIBRE A: BENS, DRETS I OBLIGACIONS DE L'ENT LOCAL**

EPÍGRAF: **III.6** **CRÈDITS I DRETS DE CARÀCTER PERSONAL**

SUBEPÍGRAF:

CLASSIFICACIÓ	N. BÉ	QUANT. / DESCRIPCIÓ	C. GESTO / C. COST	T. ADQUISICIÓ	COST ADQUI. / D- ALTA	CENTRE / UBICACIÓ	PLANTA / ESPAI	V.B.C. / DOT. AMORT	F.A. / V.C.
571 600201	19817		GI	COMPRA	21,12	Casal Pere IV - Rambla, 67-71		21,12	21,12
		Llicència WinSvrCAL 2008 OLP NL Gov UsrCAL			30/11/2009			0	0
572 600201	19818		GI	COMPRA	21,12	Casal Pere IV - Rambla, 67-71		21,12	21,12
		Llicència WinSvrCAL 2008 OLP NL Gov UsrCAL			30/11/2009			0	0
573 600201	19819		GI	COMPRA	21,12	Casal Pere IV - Rambla, 67-71		21,12	21,12
		Llicència WinSvrCAL 2008 OLP NL Gov UsrCAL			30/11/2009			0	0
574 600201	19820		GI	COMPRA	21,12	Casal Pere IV - Rambla, 67-71		21,12	21,12
		Llicència WinSvrCAL 2008 OLP NL Gov UsrCAL			30/11/2009			0	0
575 600201	19821		GI	COMPRA	21,12	Casal Pere IV - Rambla, 67-71		21,12	21,12
		Llicència WinSvrCAL 2008 OLP NL Gov UsrCAL			30/11/2009			0	0
576 600201	19822		GI	COMPRA	21,12	Casal Pere IV - Rambla, 67-71		21,12	21,12
		Llicència WinSvrCAL 2008 OLP NL Gov UsrCAL			30/11/2009			0	0
577 600201	19823		GI	COMPRA	21,12	Casal Pere IV - Rambla, 67-71		21,12	21,12
		Llicència WinSvrCAL 2008 OLP NL Gov UsrCAL			30/11/2009			0	0
578 600201	19824		GI	COMPRA	21,12	Casal Pere IV - Rambla, 67-71		21,12	21,12

AJUNTAMENT-AJUNTAMENT DE SABADELL

LLIBRE A **LLIBRE A: BENS, DRETS I OBLIGACIONS DE L'ENT LOCAL**

EPÍGRAF: **III.6** **CRÈDITS I DRETS DE CARÀCTER PERSONAL**

SUBEPÍGRAF:

CLASSIFICACIÓ		N. BÉ	QUANT. / DESCRIPCIÓ	C. GESTO / C. COST	T. ADQUISICIÓ	COST ADQUI. / D- ALTA	CENTRE / UBICACIÓ	PLANTA / ESPAI	V.B.C. / DOT. AMORT	F.A. / V.C.
			Llicència WinSvrCAL 2008 OLP NL Gov UsrCAL			30/11/2009			0	0
579	600201	19825		GI	COMPRA	21,12	Casal Pere IV - Rambla, 67-71		21,12	21,12
			Llicència WinSvrCAL 2008 OLP NL Gov UsrCAL			30/11/2009			0	0
580	600201	19826		GI	COMPRA	21,12	Casal Pere IV - Rambla, 67-71		21,12	21,12
			Llicència WinSvrCAL 2008 OLP NL Gov UsrCAL			30/11/2009			0	0
581	600201	19827		GI	COMPRA	21,12	Casal Pere IV - Rambla, 67-71		21,12	21,12
			Llicència WinSvrCAL 2008 OLP NL Gov UsrCAL			30/11/2009			0	0
582	600201	19828		GI	COMPRA	21,12	Casal Pere IV - Rambla, 67-71		21,12	21,12
			Llicència WinSvrCAL 2008 OLP NL Gov UsrCAL			30/11/2009			0	0
583	600201	19829		GI	COMPRA	21,12	Casal Pere IV - Rambla, 67-71		21,12	21,12
			Llicència WinSvrCAL 2008 OLP NL Gov UsrCAL			30/11/2009			0	0
584	600201	19830		GI	COMPRA	21,12	Casal Pere IV - Rambla, 67-71		21,12	21,12
			Llicència WinSvrCAL 2008 OLP NL Gov UsrCAL			30/11/2009			0	0
585	600201	19831		GI	COMPRA	21,12	Casal Pere IV - Rambla, 67-71		21,12	21,12
			Llicència WinSvrCAL 2008 OLP NL Gov UsrCAL			30/11/2009			0	0

AJUNTAMENT-AJUNTAMENT DE SABADELL

LLIBRE A **LLIBRE A: BENS, DRETS I OBLIGACIONS DE L'ENT LOCAL**

EPÍGRAF: **III.6** **CRÈDITS I DRETS DE CARÀCTER PERSONAL**

SUBEPÍGRAF:

CLASSIFICACIÓ	N. BÉ	QUANT. / DESCRIPCIÓ	C. GESTO / C. COST	T. ADQUISICIÓ	COST ADQUI. / D- ALTA	CENTRE / UBICACIÓ	PLANTA / ESPAI	V.B.C. / DOT. AMORT	F.A. / V.C.
586 600201	19832		GI	COMPRA	21,12	Casal Pere IV - Rambla, 67-71		21,12	21,12
		Llicència WinSvrCAL 2008 OLP NL Gov UsrCAL			30/11/2009			0	0
587 600201	19833		GI	COMPRA	21,12	Casal Pere IV - Rambla, 67-71		21,12	21,12
		Llicència WinSvrCAL 2008 OLP NL Gov UsrCAL			30/11/2009			0	0
588 600201	19834		GI	COMPRA	21,12	Casal Pere IV - Rambla, 67-71		21,12	21,12
		Llicència WinSvrCAL 2008 OLP NL Gov UsrCAL			30/11/2009			0	0
589 600201	19835		GI	COMPRA	21,12	Casal Pere IV - Rambla, 67-71		21,12	21,12
		Llicència WinSvrCAL 2008 OLP NL Gov UsrCAL			30/11/2009			0	0
590 600201	19836		GI	COMPRA	21,12	Casal Pere IV - Rambla, 67-71		21,12	21,12
		Llicència WinSvrCAL 2008 OLP NL Gov UsrCAL			30/11/2009			0	0
591 600201	19837		GI	COMPRA	21,12	Casal Pere IV - Rambla, 67-71		21,12	21,12
		Llicència WinSvrCAL 2008 OLP NL Gov UsrCAL			30/11/2009			0	0
592 600201	19838		GI	COMPRA	21,12	Casal Pere IV - Rambla, 67-71		21,12	21,12
		Llicència WinSvrCAL 2008 OLP NL Gov UsrCAL			30/11/2009			0	0
593 600201	19839		GI	COMPRA	21,12	Casal Pere IV - Rambla, 67-71		21,12	21,12

AJUNTAMENT-AJUNTAMENT DE SABADELL

LLIBRE A **LLIBRE A: BENS, DRETS I OBLIGACIONS DE L'ENT LOCAL**

EPÍGRAF: **III.6** **CRÈDITS I DRETS DE CARÀCTER PERSONAL**

SUBEPÍGRAF:

CLASSIFICACIÓ		N. BÉ	QUANT. / DESCRIPCIÓ	C. GESTO / C. COST	T. ADQUISICIÓ	COST ADQUI. / D- ALTA	CENTRE / UBICACIÓ	PLANTA / ESPAI	V.B.C. / DOT. AMORT	F.A. / V.C.
			Llicència WinSvrCAL 2008 OLP NL Gov UsrCAL			30/11/2009			0	0
594	600201	19840		GI	COMPRA	21,12	Casal Pere IV - Rambla, 67-71		21,12	21,12
			Llicència WinSvrCAL 2008 OLP NL Gov UsrCAL			30/11/2009			0	0
595	600201	19841		GI	COMPRA	21,12	Casal Pere IV - Rambla, 67-71		21,12	21,12
			Llicència WinSvrCAL 2008 OLP NL Gov UsrCAL			30/11/2009			0	0
596	600201	19842		GI	COMPRA	21,12	Casal Pere IV - Rambla, 67-71		21,12	21,12
			Llicència WinSvrCAL 2008 OLP NL Gov UsrCAL			30/11/2009			0	0
597	600201	19843		GI	COMPRA	21,12	Casal Pere IV - Rambla, 67-71		21,12	21,12
			Llicència WinSvrCAL 2008 OLP NL Gov UsrCAL			30/11/2009			0	0
598	600201	19844		GI	COMPRA	21,12	Casal Pere IV - Rambla, 67-71		21,12	21,12
			Llicència WinSvrCAL 2008 OLP NL Gov UsrCAL			30/11/2009			0	0
599	600201	19845		GI	COMPRA	21,12	Casal Pere IV - Rambla, 67-71		21,12	21,12
			Llicència WinSvrCAL 2008 OLP NL Gov UsrCAL			30/11/2009			0	0
600	600201	19846		GI	COMPRA	21,12	Casal Pere IV - Rambla, 67-71		21,12	21,12
			Llicència WinSvrCAL 2008 OLP NL Gov UsrCAL			30/11/2009			0	0

AJUNTAMENT-AJUNTAMENT DE SABADELL

LLIBRE A **LLIBRE A: BENS, DRETS I OBLIGACIONS DE L'ENT LOCAL**

EPÍGRAF: **III.6** **CRÈDITS I DRETS DE CARÀCTER PERSONAL**

SUBEPÍGRAF:

CLASSIFICACIÓ	N. BÉ	QUANT. / DESCRIPCIÓ	C. GESTO / C. COST	T. ADQUISICIÓ	COST ADQUI. / D- ALTA	CENTRE / UBICACIÓ	PLANTA / ESPAI	V.B.C. / DOT. AMORT	F.A. / V.C.
601 600201	19847		GI	COMPRA	21,12	Casal Pere IV - Rambla, 67-71		21,12	21,12
		Llicència WinSvrCAL 2008 OLP NL Gov UsrCAL			30/11/2009			0	0
602 600201	19848		GI	COMPRA	21,12	Casal Pere IV - Rambla, 67-71		21,12	21,12
		Llicència WinSvrCAL 2008 OLP NL Gov UsrCAL			30/11/2009			0	0
603 600201	19849		GI	COMPRA	21,12	Casal Pere IV - Rambla, 67-71		21,12	21,12
		Llicència WinSvrCAL 2008 OLP NL Gov UsrCAL			30/11/2009			0	0
604 600201	19850		GI	COMPRA	21,12	Casal Pere IV - Rambla, 67-71		21,12	21,12
		Llicència WinSvrCAL 2008 OLP NL Gov UsrCAL			30/11/2009			0	0
605 600201	19851		GI	COMPRA	21,12	Casal Pere IV - Rambla, 67-71		21,12	21,12
		Llicència WinSvrCAL 2008 OLP NL Gov UsrCAL			30/11/2009			0	0
606 600201	19852		GI	COMPRA	21,12	Casal Pere IV - Rambla, 67-71		21,12	21,12
		Llicència WinSvrCAL 2008 OLP NL Gov UsrCAL			30/11/2009			0	0
607 600201	19853		GI	COMPRA	21,12	Casal Pere IV - Rambla, 67-71		21,12	21,12
		Llicència WinSvrCAL 2008 OLP NL Gov UsrCAL			30/11/2009			0	0
608 600201	19854		GI	COMPRA	21,12	Casal Pere IV - Rambla, 67-71		21,12	21,12

AJUNTAMENT-AJUNTAMENT DE SABADELL

LLIBRE A **LLIBRE A: BENS, DRETS I OBLIGACIONS DE L'ENT LOCAL**

EPÍGRAF: **III.6** **CRÈDITS I DRETS DE CARÀCTER PERSONAL**

SUBEPÍGRAF:

CLASSIFICACIÓ		N. BÉ	QUANT. / DESCRIPCIÓ	C. GESTO / C. COST	T. ADQUISICIÓ	COST ADQUI. / D- ALTA	CENTRE / UBICACIÓ	PLANTA / ESPAI	V.B.C. / DOT. AMORT	F.A. / V.C.
			Llicència WinSvrCAL 2008 OLP NL Gov UsrCAL			30/11/2009			0	0
609	600201	19855		GI	COMPRA	21,12	Casal Pere IV - Rambla, 67-71		21,12	21,12
			Llicència WinSvrCAL 2008 OLP NL Gov UsrCAL			30/11/2009			0	0
610	600201	19856		GI	COMPRA	21,12	Casal Pere IV - Rambla, 67-71		21,12	21,12
			Llicència WinSvrCAL 2008 OLP NL Gov UsrCAL			30/11/2009			0	0
611	600201	19857		GI	COMPRA	21,12	Casal Pere IV - Rambla, 67-71		21,12	21,12
			Llicència WinSvrCAL 2008 OLP NL Gov UsrCAL			30/11/2009			0	0
612	600201	19858		GI	COMPRA	21,12	Casal Pere IV - Rambla, 67-71		21,12	21,12
			Llicència WinSvrCAL 2008 OLP NL Gov UsrCAL			30/11/2009			0	0
613	600201	19859		GI	COMPRA	21,12	Casal Pere IV - Rambla, 67-71		21,12	21,12
			Llicència WinSvrCAL 2008 OLP NL Gov UsrCAL			30/11/2009			0	0
614	600201	19860		GI	COMPRA	21,12	Casal Pere IV - Rambla, 67-71		21,12	21,12
			Llicència WinSvrCAL 2008 OLP NL Gov UsrCAL			30/11/2009			0	0
615	600201	19861		GI	COMPRA	21,12	Casal Pere IV - Rambla, 67-71		21,12	21,12
			Llicència WinSvrCAL 2008 OLP NL Gov UsrCAL			30/11/2009			0	0

AJUNTAMENT-AJUNTAMENT DE SABADELL

LLIBRE A **LLIBRE A: BENS, DRETS I OBLIGACIONS DE L'ENT LOCAL**

EPÍGRAF: **III.6** **CRÈDITS I DRETS DE CARÀCTER PERSONAL**

SUBEPÍGRAF:

CLASSIFICACIÓ	N. BÉ	QUANT. / DESCRIPCIÓ	C. GESTO / C. COST	T. ADQUISICIÓ	COST ADQUI. / D- ALTA	CENTRE / UBICACIÓ	PLANTA / ESPAI	V.B.C. / DOT. AMORT	F.A. / V.C.
616 600201	19862		GI	COMPRA	21,12	Casal Pere IV - Rambla, 67-71		21,12	21,12
		Llicència WinSvrCAL 2008 OLP NL Gov UsrCAL			30/11/2009			0	0
617 600201	19863		GI	COMPRA	21,12	Casal Pere IV - Rambla, 67-71		21,12	21,12
		Llicència WinSvrCAL 2008 OLP NL Gov UsrCAL			30/11/2009			0	0
618 600201	19864		GI	COMPRA	21,12	Casal Pere IV - Rambla, 67-71		21,12	21,12
		Llicència WinSvrCAL 2008 OLP NL Gov UsrCAL			30/11/2009			0	0
619 600201	19865		GI	COMPRA	21,12	Casal Pere IV - Rambla, 67-71		21,12	21,12
		Llicència WinSvrCAL 2008 OLP NL Gov UsrCAL			30/11/2009			0	0
620 600201	19866		GI	COMPRA	21,12	Casal Pere IV - Rambla, 67-71		21,12	21,12
		Llicència WinSvrCAL 2008 OLP NL Gov UsrCAL			30/11/2009			0	0
621 600201	19867		GI	COMPRA	21,12	Casal Pere IV - Rambla, 67-71		21,12	21,12
		Llicència WinSvrCAL 2008 OLP NL Gov UsrCAL			30/11/2009			0	0
622 600201	19868		GI	COMPRA	21,12	Casal Pere IV - Rambla, 67-71		21,12	21,12
		Llicència WinSvrCAL 2008 OLP NL Gov UsrCAL			30/11/2009			0	0
623 600201	19869		GI	COMPRA	21,12	Casal Pere IV - Rambla, 67-71		21,12	21,12

AJUNTAMENT-AJUNTAMENT DE SABADELL

LLIBRE A **LLIBRE A: BENS, DRETS I OBLIGACIONS DE L'ENT LOCAL**

EPÍGRAF: **III.6** **CRÈDITS I DRETS DE CARÀCTER PERSONAL**

SUBEPÍGRAF:

CLASSIFICACIÓ		N. BÉ	QUANT. / DESCRIPCIÓ	C. GESTO / C. COST	T. ADQUISICIÓ	COST ADQUI. / D- ALTA	CENTRE / UBICACIÓ	PLANTA / ESPAI	V.B.C. / DOT. AMORT	F.A. / V.C.
			Llicència WinSvrCAL 2008 OLP NL Gov UsrCAL			30/11/2009			0	0
624	600201	19870		GI	COMPRA	21,12	Casal Pere IV - Rambla, 67-71		21,12	21,12
			Llicència WinSvrCAL 2008 OLP NL Gov UsrCAL			30/11/2009			0	0
625	600201	19871		GI	COMPRA	21,12	Casal Pere IV - Rambla, 67-71		21,12	21,12
			Llicència WinSvrCAL 2008 OLP NL Gov UsrCAL			30/11/2009			0	0
626	600201	19872		GI	COMPRA	21,12	Casal Pere IV - Rambla, 67-71		21,12	21,12
			Llicència WinSvrCAL 2008 OLP NL Gov UsrCAL			30/11/2009			0	0
627	600201	19873		GI	COMPRA	21,12	Casal Pere IV - Rambla, 67-71		21,12	21,12
			Llicència WinSvrCAL 2008 OLP NL Gov UsrCAL			30/11/2009			0	0
628	600201	19874		GI	COMPRA	21,12	Casal Pere IV - Rambla, 67-71		21,12	21,12
			Llicència WinSvrCAL 2008 OLP NL Gov UsrCAL			30/11/2009			0	0
629	600201	19875		GI	COMPRA	21,12	Casal Pere IV - Rambla, 67-71		21,12	21,12
			Llicència WinSvrCAL 2008 OLP NL Gov UsrCAL			30/11/2009			0	0
630	600201	19876		GI	COMPRA	21,12	Casal Pere IV - Rambla, 67-71		21,12	21,12
			Llicència WinSvrCAL 2008 OLP NL Gov UsrCAL			30/11/2009			0	0

AJUNTAMENT-AJUNTAMENT DE SABADELL

LLIBRE A **LLIBRE A: BENS, DRETS I OBLIGACIONS DE L'ENT LOCAL**

EPÍGRAF: **III.6** **CRÈDITS I DRETS DE CARÀCTER PERSONAL**

SUBEPÍGRAF:

CLASSIFICACIÓ	N. BÉ	QUANT. / DESCRIPCIÓ	C. GESTO / C. COST	T. ADQUISICIÓ	COST ADQUI. / D- ALTA	CENTRE / UBICACIÓ	PLANTA / ESPAI	V.B.C. / DOT. AMORT	F.A. / V.C.
631 600201	19877		GI	COMPRA	21,12	Casal Pere IV - Rambla, 67-71		21,12	21,12
		Llicència WinSvrCAL 2008 OLP NL Gov UsrCAL			30/11/2009			0	0
632 600201	19878		GI	COMPRA	21,12	Casal Pere IV - Rambla, 67-71		21,12	21,12
		Llicència WinSvrCAL 2008 OLP NL Gov UsrCAL			30/11/2009			0	0
633 600201	19879		GI	COMPRA	21,12	Casal Pere IV - Rambla, 67-71		21,12	21,12
		Llicència WinSvrCAL 2008 OLP NL Gov UsrCAL			30/11/2009			0	0
634 600201	19880		GI	COMPRA	21,12	Casal Pere IV - Rambla, 67-71		21,12	21,12
		Llicència WinSvrCAL 2008 OLP NL Gov UsrCAL			30/11/2009			0	0
635 600201	19881		GI	COMPRA	21,12	Casal Pere IV - Rambla, 67-71		21,12	21,12
		Llicència WinSvrCAL 2008 OLP NL Gov UsrCAL			30/11/2009			0	0
636 600201	19882		GI	COMPRA	21,12	Casal Pere IV - Rambla, 67-71		21,12	21,12
		Llicència WinSvrCAL 2008 OLP NL Gov UsrCAL			30/11/2009			0	0
637 600201	19883		GI	COMPRA	21,12	Casal Pere IV - Rambla, 67-71		21,12	21,12
		Llicència WinSvrCAL 2008 OLP NL Gov UsrCAL			30/11/2009			0	0
638 600201	19884		GI	COMPRA	21,12	Casal Pere IV - Rambla, 67-71		21,12	21,12

LLIBRE A **LLIBRE A: BENS, DRETS I OBLIGACIONS DE L'ENT LOCAL**

EPÍGRAF: **III.6** **CRÈDITS I DRETS DE CARÀCTER PERSONAL**

SUBEPÍGRAF:

CLASSIFICACIÓ		N. BÉ	QUANT. / DESCRIPCIÓ	C. GESTO / C. COST	T. ADQUISICIÓ	COST ADQUI. / D- ALTA	CENTRE / UBICACIÓ	PLANTA / ESPAI	V.B.C. / DOT. AMORT	F.A. / V.C.
			Llicència WinSvrCAL 2008 OLP NL Gov UsrCAL			30/11/2009			0	0
639	600201	19885		GI	COMPRA	21,12	Casal Pere IV - Rambla, 67-71		21,12	21,12
			Llicència WinSvrCAL 2008 OLP NL Gov UsrCAL			30/11/2009			0	0
640	600201	19886		GI	COMPRA	21,12	Casal Pere IV - Rambla, 67-71		21,12	21,12
			Llicència WinSvrCAL 2008 OLP NL Gov UsrCAL			30/11/2009			0	0
641	600201	19887		GI	COMPRA	21,12	Casal Pere IV - Rambla, 67-71		21,12	21,12
			Llicència WinSvrCAL 2008 OLP NL Gov UsrCAL			30/11/2009			0	0
642	600201	19888		GI	COMPRA	21,12	Casal Pere IV - Rambla, 67-71		21,12	21,12
			Llicència WinSvrCAL 2008 OLP NL Gov UsrCAL			30/11/2009			0	0
643	600201	19889		GI	COMPRA	21,12	Casal Pere IV - Rambla, 67-71		21,12	21,12
			Llicència WinSvrCAL 2008 OLP NL Gov UsrCAL			30/11/2009			0	0
644	600201	19890		GI	COMPRA	21,12	Casal Pere IV - Rambla, 67-71		21,12	21,12
			Llicència WinSvrCAL 2008 OLP NL Gov UsrCAL			30/11/2009			0	0
645	600201	19891		GI	COMPRA	21,12	Casal Pere IV - Rambla, 67-71		21,12	21,12
			Llicència WinSvrCAL 2008 OLP NL Gov UsrCAL			30/11/2009			0	0

AJUNTAMENT-AJUNTAMENT DE SABADELL

LLIBRE A **LLIBRE A: BENS, DRETS I OBLIGACIONS DE L'ENT LOCAL**

EPÍGRAF: **III.6** **CRÈDITS I DRETS DE CARÀCTER PERSONAL**

SUBEPÍGRAF:

CLASSIFICACIÓ	N. BÉ	QUANT. / DESCRIPCIÓ	C. GESTO / C. COST	T. ADQUISICIÓ	COST ADQUI. / D- ALTA	CENTRE / UBICACIÓ	PLANTA / ESPAI	V.B.C. / DOT. AMORT	F.A. / V.C.
646 600201	19892		GI	COMPRA	21,12	Casal Pere IV - Rambla, 67-71		21,12	21,12
		Llicència WinSvrCAL 2008 OLP NL Gov UsrCAL			30/11/2009			0	0
647 600201	19893		GI	COMPRA	21,12	Casal Pere IV - Rambla, 67-71		21,12	21,12
		Llicència WinSvrCAL 2008 OLP NL Gov UsrCAL			30/11/2009			0	0
648 600201	19894		GI	COMPRA	21,12	Casal Pere IV - Rambla, 67-71		21,12	21,12
		Llicència WinSvrCAL 2008 OLP NL Gov UsrCAL			30/11/2009			0	0
649 600201	19895		GI	COMPRA	21,12	Casal Pere IV - Rambla, 67-71		21,12	21,12
		Llicència WinSvrCAL 2008 OLP NL Gov UsrCAL			30/11/2009			0	0
650 600201	19896		GI	COMPRA	21,12	Casal Pere IV - Rambla, 67-71		21,12	21,12
		Llicència WinSvrCAL 2008 OLP NL Gov UsrCAL			30/11/2009			0	0
651 600201	19897		GI	COMPRA	21,12	Casal Pere IV - Rambla, 67-71		21,12	21,12
		Llicència WinSvrCAL 2008 OLP NL Gov UsrCAL			30/11/2009			0	0
652 600201	19898		GI	COMPRA	21,12	Casal Pere IV - Rambla, 67-71		21,12	21,12
		Llicència WinSvrCAL 2008 OLP NL Gov UsrCAL			30/11/2009			0	0
653 600201	19899		GI	COMPRA	21,12	Casal Pere IV - Rambla, 67-71		21,12	21,12

LLIBRE A **LLIBRE A: BENS, DRETS I OBLIGACIONS DE L'ENT LOCAL**

EPÍGRAF: **III.6** **CRÈDITS I DRETS DE CARÀCTER PERSONAL**

SUBEPÍGRAF:

CLASSIFICACIÓ		N. BÉ	QUANT. / DESCRIPCIÓ	C. GESTO / C. COST	T. ADQUISICIÓ	COST ADQUI. / D- ALTA	CENTRE / UBICACIÓ	PLANTA / ESPAI	V.B.C. / DOT. AMORT	F.A. / V.C.
			Llicència WinSvrCAL 2008 OLP NL Gov UsrCAL			30/11/2009			0	0
654	600201	19900		GI	COMPRA	21,12	Casal Pere IV - Rambla, 67-71		21,12	21,12
			Llicència WinSvrCAL 2008 OLP NL Gov UsrCAL			30/11/2009			0	0
655	600201	19901		GI	COMPRA	21,12	Casal Pere IV - Rambla, 67-71		21,12	21,12
			Llicència WinSvrCAL 2008 OLP NL Gov UsrCAL			30/11/2009			0	0
656	600201	19902		GI	COMPRA	21,12	Casal Pere IV - Rambla, 67-71		21,12	21,12
			Llicència WinSvrCAL 2008 OLP NL Gov UsrCAL			30/11/2009			0	0
657	600201	19903		GI	COMPRA	21,12	Casal Pere IV - Rambla, 67-71		21,12	21,12
			Llicència WinSvrCAL 2008 OLP NL Gov UsrCAL			30/11/2009			0	0
658	600201	19904		GI	COMPRA	21,12	Casal Pere IV - Rambla, 67-71		21,12	21,12
			Llicència WinSvrCAL 2008 OLP NL Gov UsrCAL			30/11/2009			0	0
659	600201	19905		GI	COMPRA	21,12	Casal Pere IV - Rambla, 67-71		21,12	21,12
			Llicència WinSvrCAL 2008 OLP NL Gov UsrCAL			30/11/2009			0	0
660	600201	19906		GI	COMPRA	21,12	Casal Pere IV - Rambla, 67-71		21,12	21,12
			Llicència WinSvrCAL 2008 OLP NL Gov UsrCAL			30/11/2009			0	0

AJUNTAMENT-AJUNTAMENT DE SABADELL

LLIBRE A **LLIBRE A: BENS, DRETS I OBLIGACIONS DE L'ENT LOCAL**

EPÍGRAF: **III.6** **CRÈDITS I DRETS DE CARÀCTER PERSONAL**

SUBEPÍGRAF:

CLASSIFICACIÓ	N. BÉ	QUANT. / DESCRIPCIÓ	C. GESTO / C. COST	T. ADQUISICIÓ	COST ADQUI. / D- ALTA	CENTRE / UBICACIÓ	PLANTA / ESPAI	V.B.C. / DOT. AMORT	F.A. / V.C.
661 600201	19907		GI	COMPRA	21,12	Casal Pere IV - Rambla, 67-71		21,12	21,12
		Llicència WinSvrCAL 2008 OLP NL Gov UsrCAL			30/11/2009			0	0
662 600201	19908		GI	COMPRA	21,12	Casal Pere IV - Rambla, 67-71		21,12	21,12
		Llicència WinSvrCAL 2008 OLP NL Gov UsrCAL			30/11/2009			0	0
663 600201	19909		GI	COMPRA	21,12	Casal Pere IV - Rambla, 67-71		21,12	21,12
		Llicència WinSvrCAL 2008 OLP NL Gov UsrCAL			30/11/2009			0	0
664 600201	19910		GI	COMPRA	21,12	Casal Pere IV - Rambla, 67-71		21,12	21,12
		Llicència WinSvrCAL 2008 OLP NL Gov UsrCAL			30/11/2009			0	0
665 600201	19911		GI	COMPRA	21,12	Casal Pere IV - Rambla, 67-71		21,12	21,12
		Llicència WinSvrCAL 2008 OLP NL Gov UsrCAL			30/11/2009			0	0
666 600201	19912		GI	COMPRA	21,12	Casal Pere IV - Rambla, 67-71		21,12	21,12
		Llicència WinSvrCAL 2008 OLP NL Gov UsrCAL			30/11/2009			0	0
667 600201	19913		GI	COMPRA	21,12	Casal Pere IV - Rambla, 67-71		21,12	21,12
		Llicència WinSvrCAL 2008 OLP NL Gov UsrCAL			30/11/2009			0	0
668 600201	19914		GI	COMPRA	21,12	Casal Pere IV - Rambla, 67-71		21,12	21,12

AJUNTAMENT-AJUNTAMENT DE SABADELL

LLIBRE A **LLIBRE A: BENS, DRETS I OBLIGACIONS DE L'ENT LOCAL**

EPÍGRAF: **III.6** **CRÈDITS I DRETS DE CARÀCTER PERSONAL**

SUBEPÍGRAF:

CLASSIFICACIÓ		N. BÉ	QUANT. / DESCRIPCIÓ	C. GESTO / C. COST	T. ADQUISICIÓ	COST ADQUI. / D- ALTA	CENTRE / UBICACIÓ	PLANTA / ESPAI	V.B.C. / DOT. AMORT	F.A. / V.C.
			Llicència WinSvrCAL 2008 OLP NL Gov UsrCAL			30/11/2009			0	0
669	600201	19915		GI	COMPRA	21,12	Casal Pere IV - Rambla, 67-71		21,12	21,12
			Llicència WinSvrCAL 2008 OLP NL Gov UsrCAL			30/11/2009			0	0
670	600201	19916		GI	COMPRA	21,12	Casal Pere IV - Rambla, 67-71		21,12	21,12
			Llicència WinSvrCAL 2008 OLP NL Gov UsrCAL			30/11/2009			0	0
671	600201	19917		GI	COMPRA	21,12	Casal Pere IV - Rambla, 67-71		21,12	21,12
			Llicència WinSvrCAL 2008 OLP NL Gov UsrCAL			30/11/2009			0	0
672	600201	19918		GI	COMPRA	21,12	Casal Pere IV - Rambla, 67-71		21,12	21,12
			Llicència WinSvrCAL 2008 OLP NL Gov UsrCAL			30/11/2009			0	0
673	600201	19919		GI	COMPRA	21,12	Casal Pere IV - Rambla, 67-71		21,12	21,12
			Llicència WinSvrCAL 2008 OLP NL Gov UsrCAL			30/11/2009			0	0
674	600201	19920		GI	COMPRA	21,12	Casal Pere IV - Rambla, 67-71		21,12	21,12
			Llicència WinSvrCAL 2008 OLP NL Gov UsrCAL			30/11/2009			0	0
675	600201	19921		GI	COMPRA	21,12	Casal Pere IV - Rambla, 67-71		21,12	21,12
			Llicència WinSvrCAL 2008 OLP NL Gov UsrCAL			30/11/2009			0	0

AJUNTAMENT-AJUNTAMENT DE SABADELL

LLIBRE A **LLIBRE A: BENS, DRETS I OBLIGACIONS DE L'ENT LOCAL**

EPÍGRAF: **III.6** **CRÈDITS I DRETS DE CARÀCTER PERSONAL**

SUBEPÍGRAF:

CLASSIFICACIÓ	N. BÉ	QUANT. / DESCRIPCIÓ	C. GESTO / C. COST	T. ADQUISICIÓ	COST ADQUI. / D- ALTA	CENTRE / UBICACIÓ	PLANTA / ESPAI	V.B.C. / DOT. AMORT	F.A. / V.C.
676 600201	19922		GI	COMPRA	21,12	Casal Pere IV - Rambla, 67-71		21,12	21,12
		Llicència WinSvrCAL 2008 OLP NL Gov UsrCAL			30/11/2009			0	0
677 600201	19923		GI	COMPRA	21,12	Casal Pere IV - Rambla, 67-71		21,12	21,12
		Llicència WinSvrCAL 2008 OLP NL Gov UsrCAL			30/11/2009			0	0
678 600201	19924		GI	COMPRA	21,12	Casal Pere IV - Rambla, 67-71		21,12	21,12
		Llicència WinSvrCAL 2008 OLP NL Gov UsrCAL			30/11/2009			0	0
679 600201	19925		GI	COMPRA	21,12	Casal Pere IV - Rambla, 67-71		21,12	21,12
		Llicència WinSvrCAL 2008 OLP NL Gov UsrCAL			30/11/2009			0	0
680 600201	19926		GI	COMPRA	21,12	Casal Pere IV - Rambla, 67-71		21,12	21,12
		Llicència WinSvrCAL 2008 OLP NL Gov UsrCAL			30/11/2009			0	0
681 600201	19927		GI	COMPRA	21,12	Casal Pere IV - Rambla, 67-71		21,12	21,12
		Llicència WinSvrCAL 2008 OLP NL Gov UsrCAL			30/11/2009			0	0
682 600201	19928		GI	COMPRA	21,12	Casal Pere IV - Rambla, 67-71		21,12	21,12
		Llicència WinSvrCAL 2008 OLP NL Gov UsrCAL			30/11/2009			0	0
683 600201	19929		GI	COMPRA	21,12	Casal Pere IV - Rambla, 67-71		21,12	21,12

AJUNTAMENT-AJUNTAMENT DE SABADELL

LLIBRE A **LLIBRE A: BENS, DRETS I OBLIGACIONS DE L'ENT LOCAL**

EPÍGRAF: **III.6** **CRÈDITS I DRETS DE CARÀCTER PERSONAL**

SUBEPÍGRAF:

CLASSIFICACIÓ		N. BÉ	QUANT. / DESCRIPCIÓ	C. GESTO / C. COST	T. ADQUISICIÓ	COST ADQUI. / D- ALTA	CENTRE / UBICACIÓ	PLANTA / ESPAI	V.B.C. / DOT. AMORT	F.A. / V.C.
			Llicència WinSvrCAL 2008 OLP NL Gov UsrCAL			30/11/2009			0	0
684	600201	19930		GI	COMPRA	21,12	Casal Pere IV - Rambla, 67-71		21,12	21,12
			Llicència WinSvrCAL 2008 OLP NL Gov UsrCAL			30/11/2009			0	0
685	600201	19931		GI	COMPRA	21,12	Casal Pere IV - Rambla, 67-71		21,12	21,12
			Llicència WinSvrCAL 2008 OLP NL Gov UsrCAL			30/11/2009			0	0
686	600201	19932		GI	COMPRA	21,12	Casal Pere IV - Rambla, 67-71		21,12	21,12
			Llicència WinSvrCAL 2008 OLP NL Gov UsrCAL			30/11/2009			0	0
687	600201	19933		GI	COMPRA	21,12	Casal Pere IV - Rambla, 67-71		21,12	21,12
			Llicència WinSvrCAL 2008 OLP NL Gov UsrCAL			30/11/2009			0	0
688	600201	19934		GI	COMPRA	21,12	Casal Pere IV - Rambla, 67-71		21,12	21,12
			Llicència WinSvrCAL 2008 OLP NL Gov UsrCAL			30/11/2009			0	0
689	600201	19935		GI	COMPRA	21,12	Casal Pere IV - Rambla, 67-71		21,12	21,12
			Llicència WinSvrCAL 2008 OLP NL Gov UsrCAL			30/11/2009			0	0
690	600201	19936		GI	COMPRA	21,12	Casal Pere IV - Rambla, 67-71		21,12	21,12
			Llicència WinSvrCAL 2008 OLP NL Gov UsrCAL			30/11/2009			0	0

AJUNTAMENT-AJUNTAMENT DE SABADELL

LLIBRE A **LLIBRE A: BENS, DRETS I OBLIGACIONS DE L'ENT LOCAL**

EPÍGRAF: **III.6** **CRÈDITS I DRETS DE CARÀCTER PERSONAL**

SUBEPÍGRAF:

CLASSIFICACIÓ	N. BÉ	QUANT. / DESCRIPCIÓ	C. GESTO / C. COST	T. ADQUISICIÓ	COST ADQUI. / D- ALTA	CENTRE / UBICACIÓ	PLANTA / ESPAI	V.B.C. / DOT. AMORT	F.A. / V.C.
691 600201	19937		GI	COMPRA	21,12	Casal Pere IV - Rambla, 67-71		21,12	21,12
		Llicència WinSvrCAL 2008 OLP NL Gov UsrCAL			30/11/2009			0	0
692 600201	19938		GI	COMPRA	21,12	Casal Pere IV - Rambla, 67-71		21,12	21,12
		Llicència WinSvrCAL 2008 OLP NL Gov UsrCAL			30/11/2009			0	0
693 600201	19939		GI	COMPRA	21,12	Casal Pere IV - Rambla, 67-71		21,12	21,12
		Llicència WinSvrCAL 2008 OLP NL Gov UsrCAL			30/11/2009			0	0
694 600201	19940		GI	COMPRA	21,12	Casal Pere IV - Rambla, 67-71		21,12	21,12
		Llicència WinSvrCAL 2008 OLP NL Gov UsrCAL			30/11/2009			0	0
695 600201	19941		GI	COMPRA	21,12	Casal Pere IV - Rambla, 67-71		21,12	21,12
		Llicència WinSvrCAL 2008 OLP NL Gov UsrCAL			30/11/2009			0	0
696 600201	19942		GI	COMPRA	21,12	Casal Pere IV - Rambla, 67-71		21,12	21,12
		Llicència WinSvrCAL 2008 OLP NL Gov UsrCAL			30/11/2009			0	0
697 600201	19943		GI	COMPRA	21,12	Casal Pere IV - Rambla, 67-71		21,12	21,12
		Llicència WinSvrCAL 2008 OLP NL Gov UsrCAL			30/11/2009			0	0
698 600201	19944		GI	COMPRA	21,12	Casal Pere IV - Rambla, 67-71		21,12	21,12

AJUNTAMENT-AJUNTAMENT DE SABADELL

LLIBRE A **LLIBRE A: BENS, DRETS I OBLIGACIONS DE L'ENT LOCAL**

EPÍGRAF: **III.6** **CRÈDITS I DRETS DE CARÀCTER PERSONAL**

SUBEPÍGRAF:

CLASSIFICACIÓ	N. BÉ	QUANT. / DESCRIPCIÓ	C. GESTO / C. COST	T. ADQUISICIÓ	COST ADQUI. / D- ALTA	CENTRE / UBICACIÓ	PLANTA / ESPAI	V.B.C. / DOT. AMORT	F.A. / V.C.
		Llicència WinSvrCAL 2008 OLP NL Gov UsrCAL			30/11/2009			0	0
699 600201	19945		GI	COMPRA	21,12	Casal Pere IV - Rambla, 67-71		21,12	21,12
		Llicència WinSvrCAL 2008 OLP NL Gov UsrCAL			30/11/2009			0	0
700 600201	19946		GI	COMPRA	21,12	Casal Pere IV - Rambla, 67-71		21,12	21,12
		Llicència WinSvrCAL 2008 OLP NL Gov UsrCAL			30/11/2009			0	0
701 600201	19947		GI	COMPRA	21,12	Casal Pere IV - Rambla, 67-71		21,12	21,12
		Llicència WinSvrCAL 2008 OLP NL Gov UsrCAL			30/11/2009			0	0
702 600201	19948		GI	COMPRA	21,12	Casal Pere IV - Rambla, 67-71		21,12	21,12
		Llicència WinSvrCAL 2008 OLP NL Gov UsrCAL			30/11/2009			0	0
703 600201	19949		GI	COMPRA	21,12	Casal Pere IV - Rambla, 67-71		21,12	21,12
		Llicència WinSvrCAL 2008 OLP NL Gov UsrCAL			30/11/2009			0	0
704 600201	19950		GI	COMPRA	21,12	Casal Pere IV - Rambla, 67-71		21,12	21,12
		Llicència WinSvrCAL 2008 OLP NL Gov UsrCAL			30/11/2009			0	0
705 600201	19951		GI	COMPRA	21,12	Casal Pere IV - Rambla, 67-71		21,12	21,12
		Llicència WinSvrCAL 2008 OLP NL Gov UsrCAL			30/11/2009			0	0

AJUNTAMENT-AJUNTAMENT DE SABADELL

LLIBRE A **LLIBRE A: BENS, DRETS I OBLIGACIONS DE L'ENT LOCAL**

EPÍGRAF: **III.6** **CRÈDITS I DRETS DE CARÀCTER PERSONAL**

SUBEPÍGRAF:

CLASSIFICACIÓ	N. BÉ	QUANT. / DESCRIPCIÓ	C. GESTO / C. COST	T. ADQUISICIÓ	COST ADQUI. / D- ALTA	CENTRE / UBICACIÓ	PLANTA / ESPAI	V.B.C. / DOT. AMORT	F.A. / V.C.
706 600201	19952		GI	COMPRA	21,12	Casal Pere IV - Rambla, 67-71		21,12	21,12
		Llicència WinSvrCAL 2008 OLP NL Gov UsrCAL			30/11/2009			0	0
707 600201	19953		GI	COMPRA	21,12	Casal Pere IV - Rambla, 67-71		21,12	21,12
		Llicència WinSvrCAL 2008 OLP NL Gov UsrCAL			30/11/2009			0	0
708 600201	19954		GI	COMPRA	21,12	Casal Pere IV - Rambla, 67-71		21,12	21,12
		Llicència WinSvrCAL 2008 OLP NL Gov UsrCAL			30/11/2009			0	0
709 600201	19955		GI	COMPRA	21,12	Casal Pere IV - Rambla, 67-71		21,12	21,12
		Llicència WinSvrCAL 2008 OLP NL Gov UsrCAL			30/11/2009			0	0
710 600201	19956		GI	COMPRA	21,12	Casal Pere IV - Rambla, 67-71		21,12	21,12
		Llicència WinSvrCAL 2008 OLP NL Gov UsrCAL			30/11/2009			0	0
711 600201	19957		GI	COMPRA	21,12	Casal Pere IV - Rambla, 67-71		21,12	21,12
		Llicència WinSvrCAL 2008 OLP NL Gov UsrCAL			30/11/2009			0	0
712 600201	19958		GI	COMPRA	21,12	Casal Pere IV - Rambla, 67-71		21,12	21,12
		Llicència WinSvrCAL 2008 OLP NL Gov UsrCAL			30/11/2009			0	0
713 600201	19959		GI	COMPRA	21,12	Casal Pere IV - Rambla, 67-71		21,12	21,12

AJUNTAMENT-AJUNTAMENT DE SABADELL

LLIBRE A **LLIBRE A: BENS, DRETS I OBLIGACIONS DE L'ENT LOCAL**

EPÍGRAF: **III.6** **CRÈDITS I DRETS DE CARÀCTER PERSONAL**

SUBEPÍGRAF:

CLASSIFICACIÓ	N. BÉ	QUANT. / DESCRIPCIÓ	C. GESTO / C. COST	T. ADQUISICIÓ	COST ADQUI. / D- ALTA	CENTRE / UBICACIÓ	PLANTA / ESPAI	V.B.C. / DOT. AMORT	F.A. / V.C.
		Llicència WinSvrCAL 2008 OLP NL Gov UsrCAL			30/11/2009			0	0
714 600201	19960		GI	COMPRA	21,12	Casal Pere IV - Rambla, 67-71		21,12	21,12
		Llicència WinSvrCAL 2008 OLP NL Gov UsrCAL			30/11/2009			0	0
715 600201	19961		GI	COMPRA	21,12	Casal Pere IV - Rambla, 67-71		21,12	21,12
		Llicència WinSvrCAL 2008 OLP NL Gov UsrCAL			30/11/2009			0	0
716 600201	19962		GI	COMPRA	21,12	Casal Pere IV - Rambla, 67-71		21,12	21,12
		Llicència WinSvrCAL 2008 OLP NL Gov UsrCAL			30/11/2009			0	0
717 600201	19963		GI	COMPRA	21,12	Casal Pere IV - Rambla, 67-71		21,12	21,12
		Llicència WinSvrCAL 2008 OLP NL Gov UsrCAL			30/11/2009			0	0
718 600201	19964		GI	COMPRA	21,12	Casal Pere IV - Rambla, 67-71		21,12	21,12
		Llicència WinSvrCAL 2008 OLP NL Gov UsrCAL			30/11/2009			0	0
719 600201	19965		GI	COMPRA	21,12	Casal Pere IV - Rambla, 67-71		21,12	21,12
		Llicència WinSvrCAL 2008 OLP NL Gov UsrCAL			30/11/2009			0	0
720 600201	19966		GI	COMPRA	21,12	Casal Pere IV - Rambla, 67-71		21,12	21,12
		Llicència WinSvrCAL 2008 OLP NL Gov UsrCAL			30/11/2009			0	0

AJUNTAMENT-AJUNTAMENT DE SABADELL

LLIBRE A **LLIBRE A: BENS, DRETS I OBLIGACIONS DE L'ENT LOCAL**

EPÍGRAF: **III.6** **CRÈDITS I DRETS DE CARÀCTER PERSONAL**

SUBEPÍGRAF:

CLASSIFICACIÓ	N. BÉ	QUANT. / DESCRIPCIÓ	C. GESTO / C. COST	T. ADQUISICIÓ	COST ADQUI. / D- ALTA	CENTRE / UBICACIÓ	PLANTA / ESPAI	V.B.C. / DOT. AMORT	F.A. / V.C.
721 600201	19967		GI	COMPRA	21,12	Casal Pere IV - Rambla, 67-71		21,12	21,12
		Llicència WinSvrCAL 2008 OLP NL Gov UsrCAL			30/11/2009			0	0
722 600201	19968		GI	COMPRA	21,12	Casal Pere IV - Rambla, 67-71		21,12	21,12
		Llicència WinSvrCAL 2008 OLP NL Gov UsrCAL			30/11/2009			0	0
723 600201	19969		GI	COMPRA	21,12	Casal Pere IV - Rambla, 67-71		21,12	21,12
		Llicència WinSvrCAL 2008 OLP NL Gov UsrCAL			30/11/2009			0	0
724 600201	19970		GI	COMPRA	21,12	Casal Pere IV - Rambla, 67-71		21,12	21,12
		Llicència WinSvrCAL 2008 OLP NL Gov UsrCAL			30/11/2009			0	0
725 600201	19971		GI	COMPRA	21,12	Casal Pere IV - Rambla, 67-71		21,12	21,12
		Llicència WinSvrCAL 2008 OLP NL Gov UsrCAL			30/11/2009			0	0
726 600201	19972		GI	COMPRA	21,12	Casal Pere IV - Rambla, 67-71		21,12	21,12
		Llicència WinSvrCAL 2008 OLP NL Gov UsrCAL			30/11/2009			0	0
727 600201	19973		GI	COMPRA	21,12	Casal Pere IV - Rambla, 67-71		21,12	21,12
		Llicència WinSvrCAL 2008 OLP NL Gov UsrCAL			30/11/2009			0	0
728 600201	19974		GI	COMPRA	21,12	Casal Pere IV - Rambla, 67-71		21,12	21,12

AJUNTAMENT-AJUNTAMENT DE SABADELL

LLIBRE A **LLIBRE A: BENS, DRETS I OBLIGACIONS DE L'ENT LOCAL**

EPÍGRAF: **III.6** **CRÈDITS I DRETS DE CARÀCTER PERSONAL**

SUBEPÍGRAF:

CLASSIFICACIÓ		N. BÉ	QUANT. / DESCRIPCIÓ	C. GESTO / C. COST	T. ADQUISICIÓ	COST ADQUI. / D- ALTA	CENTRE / UBICACIÓ	PLANTA / ESPAI	V.B.C. / DOT. AMORT	F.A. / V.C.
			Llicència WinSvrCAL 2008 OLP NL Gov UsrCAL			30/11/2009			0	0
729	600201	19975		GI	COMPRA	21,12	Casal Pere IV - Rambla, 67-71		21,12	21,12
			Llicència WinSvrCAL 2008 OLP NL Gov UsrCAL			30/11/2009			0	0
730	600201	19976		GI	COMPRA	21,12	Casal Pere IV - Rambla, 67-71		21,12	21,12
			Llicència WinSvrCAL 2008 OLP NL Gov UsrCAL			30/11/2009			0	0
731	600201	19977		GI	COMPRA	21,12	Casal Pere IV - Rambla, 67-71		21,12	21,12
			Llicència WinSvrCAL 2008 OLP NL Gov UsrCAL			30/11/2009			0	0
732	600201	19978		GI	COMPRA	21,12	Casal Pere IV - Rambla, 67-71		21,12	21,12
			Llicència WinSvrCAL 2008 OLP NL Gov UsrCAL			30/11/2009			0	0
733	600201	19979		GI	COMPRA	21,12	Casal Pere IV - Rambla, 67-71		21,12	21,12
			Llicència WinSvrCAL 2008 OLP NL Gov UsrCAL			30/11/2009			0	0
734	600201	19980		GI	COMPRA	21,12	Casal Pere IV - Rambla, 67-71		21,12	21,12
			Llicència WinSvrCAL 2008 OLP NL Gov UsrCAL			30/11/2009			0	0
735	600201	19981		GI	COMPRA	21,12	Casal Pere IV - Rambla, 67-71		21,12	21,12
			Llicència WinSvrCAL 2008 OLP NL Gov UsrCAL			30/11/2009			0	0

AJUNTAMENT-AJUNTAMENT DE SABADELL

LLIBRE A **LLIBRE A: BENS, DRETS I OBLIGACIONS DE L'ENT LOCAL**

EPÍGRAF: **III.6** **CRÈDITS I DRETS DE CARÀCTER PERSONAL**

SUBEPÍGRAF:

CLASSIFICACIÓ	N. BÉ	QUANT. / DESCRIPCIÓ	C. GESTO / C. COST	T. ADQUISICIÓ	COST ADQUI. / D- ALTA	CENTRE / UBICACIÓ	PLANTA / ESPAI	V.B.C. / DOT. AMORT	F.A. / V.C.
736 600201	19982		GI	COMPRA	21,12	Casal Pere IV - Rambla, 67-71		21,12	21,12
		Llicència WinSvrCAL 2008 OLP NL Gov UsrCAL			30/11/2009			0	0
737 600201	19983		GI	COMPRA	21,12	Casal Pere IV - Rambla, 67-71		21,12	21,12
		Llicència WinSvrCAL 2008 OLP NL Gov UsrCAL			30/11/2009			0	0
738 600201	19984		GI	COMPRA	21,12	Casal Pere IV - Rambla, 67-71		21,12	21,12
		Llicència WinSvrCAL 2008 OLP NL Gov UsrCAL			30/11/2009			0	0
739 600201	19985		GI	COMPRA	21,12	Casal Pere IV - Rambla, 67-71		21,12	21,12
		Llicència WinSvrCAL 2008 OLP NL Gov UsrCAL			30/11/2009			0	0
740 600201	19986		GI	COMPRA	21,12	Casal Pere IV - Rambla, 67-71		21,12	21,12
		Llicència WinSvrCAL 2008 OLP NL Gov UsrCAL			30/11/2009			0	0
741 600201	19987		GI	COMPRA	21,12	Casal Pere IV - Rambla, 67-71		21,12	21,12
		Llicència WinSvrCAL 2008 OLP NL Gov UsrCAL			30/11/2009			0	0
742 600201	19988		GI	COMPRA	21,12	Casal Pere IV - Rambla, 67-71		21,12	21,12
		Llicència WinSvrCAL 2008 OLP NL Gov UsrCAL			30/11/2009			0	0
743 600201	19989		GI	COMPRA	21,12	Casal Pere IV - Rambla, 67-71		21,12	21,12

AJUNTAMENT-AJUNTAMENT DE SABADELL

LLIBRE A **LLIBRE A: BENS, DRETS I OBLIGACIONS DE L'ENT LOCAL**

EPÍGRAF: **III.6** **CRÈDITS I DRETS DE CARÀCTER PERSONAL**

SUBEPÍGRAF:

CLASSIFICACIÓ		N. BÉ	QUANT. / DESCRIPCIÓ	C. GESTO / C. COST	T. ADQUISICIÓ	COST ADQUI. / D- ALTA	CENTRE / UBICACIÓ	PLANTA / ESPAI	V.B.C. / DOT. AMORT	F.A. / V.C.
			Llicència WinSvrCAL 2008 OLP NL Gov UsrCAL			30/11/2009			0	0
744	600201	19990		GI	COMPRA	21,12	Casal Pere IV - Rambla, 67-71		21,12	21,12
			Llicència WinSvrCAL 2008 OLP NL Gov UsrCAL			30/11/2009			0	0
745	600201	19991		GI	COMPRA	21,12	Casal Pere IV - Rambla, 67-71		21,12	21,12
			Llicència WinSvrCAL 2008 OLP NL Gov UsrCAL			30/11/2009			0	0
746	600201	19992		GI	COMPRA	21,12	Casal Pere IV - Rambla, 67-71		21,12	21,12
			Llicència WinSvrCAL 2008 OLP NL Gov UsrCAL			30/11/2009			0	0
747	600201	19993		GI	COMPRA	21,12	Casal Pere IV - Rambla, 67-71		21,12	21,12
			Llicència WinSvrCAL 2008 OLP NL Gov UsrCAL			30/11/2009			0	0
748	600201	19994		GI	COMPRA	21,12	Casal Pere IV - Rambla, 67-71		21,12	21,12
			Llicència WinSvrCAL 2008 OLP NL Gov UsrCAL			30/11/2009			0	0
749	600201	19995		GI	COMPRA	21,12	Casal Pere IV - Rambla, 67-71		21,12	21,12
			Llicència WinSvrCAL 2008 OLP NL Gov UsrCAL			30/11/2009			0	0
750	600201	19996		GI	COMPRA	21,12	Casal Pere IV - Rambla, 67-71		21,12	21,12
			Llicència WinSvrCAL 2008 OLP NL Gov UsrCAL			30/11/2009			0	0

AJUNTAMENT-AJUNTAMENT DE SABADELL

LLIBRE A **LLIBRE A: BENS, DRETS I OBLIGACIONS DE L'ENT LOCAL**

EPÍGRAF: **III.6** **CRÈDITS I DRETS DE CARÀCTER PERSONAL**

SUBEPÍGRAF:

CLASSIFICACIÓ	N. BÉ	QUANT. / DESCRIPCIÓ	C. GESTO / C. COST	T. ADQUISICIÓ	COST ADQUI. / D- ALTA	CENTRE / UBICACIÓ	PLANTA / ESPAI	V.B.C. / DOT. AMORT	F.A. / V.C.
751 600201	19997		GI	COMPRA	21,12	Casal Pere IV - Rambla, 67-71		21,12	21,12
		Llicència WinSvrCAL 2008 OLP NL Gov UsrCAL			30/11/2009			0	0
752 600201	19998		GI	COMPRA	21,12	Casal Pere IV - Rambla, 67-71		21,12	21,12
		Llicència WinSvrCAL 2008 OLP NL Gov UsrCAL			30/11/2009			0	0
753 600201	19999		GI	COMPRA	21,12	Casal Pere IV - Rambla, 67-71		21,12	21,12
		Llicència WinSvrCAL 2008 OLP NL Gov UsrCAL			30/11/2009			0	0
754 600201	20000		GI	COMPRA	21,12	Casal Pere IV - Rambla, 67-71		21,12	21,12
		Llicència WinSvrCAL 2008 OLP NL Gov UsrCAL			30/11/2009			0	0
755 600201	20001		GI	COMPRA	21,12	Casal Pere IV - Rambla, 67-71		21,12	21,12
		Llicència WinSvrCAL 2008 OLP NL Gov UsrCAL			30/11/2009			0	0
756 600201	20002		GI	COMPRA	21,12	Casal Pere IV - Rambla, 67-71		21,12	21,12
		Llicència WinSvrCAL 2008 OLP NL Gov UsrCAL			30/11/2009			0	0
757 600201	20003		GI	COMPRA	21,12	Casal Pere IV - Rambla, 67-71		21,12	21,12
		Llicència WinSvrCAL 2008 OLP NL Gov UsrCAL			30/11/2009			0	0
758 600201	20004		GI	COMPRA	21,12	Casal Pere IV - Rambla, 67-71		21,12	21,12

AJUNTAMENT-AJUNTAMENT DE SABADELL

LLIBRE A **LLIBRE A: BENS, DRETS I OBLIGACIONS DE L'ENT LOCAL**

EPÍGRAF: **III.6** **CRÈDITS I DRETS DE CARÀCTER PERSONAL**

SUBEPÍGRAF:

CLASSIFICACIÓ	N. BÉ	QUANT. / DESCRIPCIÓ	C. GESTO / C. COST	T. ADQUISICIÓ	COST ADQUI. / D- ALTA	CENTRE / UBICACIÓ	PLANTA / ESPAI	V.B.C. / DOT. AMORT	F.A. / V.C.
		Llicència WinSvrCAL 2008 OLP NL Gov UsrCAL			30/11/2009			0	0
759 600201	20005		GI	COMPRA	21,12	Casal Pere IV - Rambla, 67-71		21,12	21,12
		Llicència WinSvrCAL 2008 OLP NL Gov UsrCAL			30/11/2009			0	0
760 600201	20006		GI	COMPRA	21,12	Casal Pere IV - Rambla, 67-71		21,12	21,12
		Llicència WinSvrCAL 2008 OLP NL Gov UsrCAL			30/11/2009			0	0
761 600201	20007		GI	COMPRA	21,12	Casal Pere IV - Rambla, 67-71		21,12	21,12
		Llicència WinSvrCAL 2008 OLP NL Gov UsrCAL			30/11/2009			0	0
762 600201	20008		GI	COMPRA	21,12	Casal Pere IV - Rambla, 67-71		21,12	21,12
		Llicència WinSvrCAL 2008 OLP NL Gov UsrCAL			30/11/2009			0	0
763 600201	20009		GI	COMPRA	21,12	Casal Pere IV - Rambla, 67-71		21,12	21,12
		Llicència WinSvrCAL 2008 OLP NL Gov UsrCAL			30/11/2009			0	0
764 600201	20010		GI	COMPRA	21,12	Casal Pere IV - Rambla, 67-71		21,12	21,12
		Llicència WinSvrCAL 2008 OLP NL Gov UsrCAL			30/11/2009			0	0
765 600201	20011		GI	COMPRA	21,12	Casal Pere IV - Rambla, 67-71		21,12	21,12
		Llicència WinSvrCAL 2008 OLP NL Gov UsrCAL			30/11/2009			0	0

AJUNTAMENT-AJUNTAMENT DE SABADELL

LLIBRE A **LLIBRE A: BENS, DRETS I OBLIGACIONS DE L'ENT LOCAL**

EPÍGRAF: **III.6** **CRÈDITS I DRETS DE CARÀCTER PERSONAL**

SUBEPÍGRAF:

CLASSIFICACIÓ	N. BÉ	QUANT. / DESCRIPCIÓ	C. GESTO / C. COST	T. ADQUISICIÓ	COST ADQUI. / D- ALTA	CENTRE / UBICACIÓ	PLANTA / ESPAI	V.B.C. / DOT. AMORT	F.A. / V.C.
766	600201 20012		GI	COMPRA	21,12	Casal Pere IV - Rambla, 67-71		21,12	21,12
		Llicència WinSvrCAL 2008 OLP NL Gov UsrCAL			30/11/2009			0	0
767	600201 20013		GI	COMPRA	21,12	Casal Pere IV - Rambla, 67-71		21,12	21,12
		Llicència WinSvrCAL 2008 OLP NL Gov UsrCAL			30/11/2009			0	0
768	600201 20014		GI	COMPRA	21,12	Casal Pere IV - Rambla, 67-71		21,12	21,12
		Llicència WinSvrCAL 2008 OLP NL Gov UsrCAL			30/11/2009			0	0
769	600201 20015		GI	COMPRA	21,12	Casal Pere IV - Rambla, 67-71		21,12	21,12
		Llicència WinSvrCAL 2008 OLP NL Gov UsrCAL			30/11/2009			0	0
770	600201 20016		GI	COMPRA	21,12	Casal Pere IV - Rambla, 67-71		21,12	21,12
		Llicència WinSvrCAL 2008 OLP NL Gov UsrCAL			30/11/2009			0	0
771	600201 20017		GI	COMPRA	21,12	Casal Pere IV - Rambla, 67-71		21,12	21,12
		Llicència WinSvrCAL 2008 OLP NL Gov UsrCAL			30/11/2009			0	0
772	600201 20018		GI	COMPRA	21,12	Casal Pere IV - Rambla, 67-71		21,12	21,12
		Llicència WinSvrCAL 2008 OLP NL Gov UsrCAL			30/11/2009			0	0
773	600201 20019		GI	COMPRA	21,12	Casal Pere IV - Rambla, 67-71		21,12	21,12

AJUNTAMENT-AJUNTAMENT DE SABADELL

LLIBRE A **LLIBRE A: BENS, DRETS I OBLIGACIONS DE L'ENT LOCAL**

EPÍGRAF: **III.6** **CRÈDITS I DRETS DE CARÀCTER PERSONAL**

SUBEPÍGRAF:

CLASSIFICACIÓ	N. BÉ	QUANT. / DESCRIPCIÓ	C. GESTO / C. COST	T. ADQUISICIÓ	COST ADQUI. / D- ALTA	CENTRE / UBICACIÓ	PLANTA / ESPAI	V.B.C. / DOT. AMORT	F.A. / V.C.
		Llicència WinSvrCAL 2008 OLP NL Gov UsrCAL			30/11/2009			0	0
774 600201	20020		GI	COMPRA	21,12	Casal Pere IV - Rambla, 67-71		21,12	21,12
		Llicència WinSvrCAL 2008 OLP NL Gov UsrCAL			30/11/2009			0	0
775 600201	20021		GI	COMPRA	21,12	Casal Pere IV - Rambla, 67-71		21,12	21,12
		Llicència WinSvrCAL 2008 OLP NL Gov UsrCAL			30/11/2009			0	0
776 600201	20022		GI	COMPRA	21,12	Casal Pere IV - Rambla, 67-71		21,12	21,12
		Llicència WinSvrCAL 2008 OLP NL Gov UsrCAL			30/11/2009			0	0
777 600201	20023		GI	COMPRA	21,12	Casal Pere IV - Rambla, 67-71		21,12	21,12
		Llicència WinSvrCAL 2008 OLP NL Gov UsrCAL			30/11/2009			0	0
778 600201	20024		GI	COMPRA	21,12	Casal Pere IV - Rambla, 67-71		21,12	21,12
		Llicència WinSvrCAL 2008 OLP NL Gov UsrCAL			30/11/2009			0	0
779 600201	20025		GI	COMPRA	21,12	Casal Pere IV - Rambla, 67-71		21,12	21,12
		Llicència WinSvrCAL 2008 OLP NL Gov UsrCAL			30/11/2009			0	0
780 600201	20026		GI	COMPRA	21,12	Casal Pere IV - Rambla, 67-71		21,12	21,12
		Llicència WinSvrCAL 2008 OLP NL Gov UsrCAL			30/11/2009			0	0

AJUNTAMENT-AJUNTAMENT DE SABADELL

LLIBRE A **LLIBRE A: BENS, DRETS I OBLIGACIONS DE L'ENT LOCAL**

EPÍGRAF: **III.6** **CRÈDITS I DRETS DE CARÀCTER PERSONAL**

SUBEPÍGRAF:

CLASSIFICACIÓ	N. BÉ	QUANT. / DESCRIPCIÓ	C. GESTO / C. COST	T. ADQUISICIÓ	COST ADQUI. / D- ALTA	CENTRE / UBICACIÓ	PLANTA / ESPAI	V.B.C. / DOT. AMORT	F.A. / V.C.
781	600201 20027		GI	COMPRA	21,12	Casal Pere IV - Rambla, 67-71		21,12	21,12
		Llicència WinSvrCAL 2008 OLP NL Gov UsrCAL			30/11/2009			0	0
782	600201 20028		GI	COMPRA	21,12	Casal Pere IV - Rambla, 67-71		21,12	21,12
		Llicència WinSvrCAL 2008 OLP NL Gov UsrCAL			30/11/2009			0	0
783	600201 20029		GI	COMPRA	21,12	Casal Pere IV - Rambla, 67-71		21,12	21,12
		Llicència WinSvrCAL 2008 OLP NL Gov UsrCAL			30/11/2009			0	0
784	600201 20030		GI	COMPRA	21,12	Casal Pere IV - Rambla, 67-71		21,12	21,12
		Llicència WinSvrCAL 2008 OLP NL Gov UsrCAL			30/11/2009			0	0
785	600201 20031		GI	COMPRA	21,12	Casal Pere IV - Rambla, 67-71		21,12	21,12
		Llicència WinSvrCAL 2008 OLP NL Gov UsrCAL			30/11/2009			0	0
786	600201 20032		GI	COMPRA	21,12	Casal Pere IV - Rambla, 67-71		21,12	21,12
		Llicència WinSvrCAL 2008 OLP NL Gov UsrCAL			30/11/2009			0	0
787	600201 20033		GI	COMPRA	21,12	Casal Pere IV - Rambla, 67-71		21,12	21,12
		Llicència WinSvrCAL 2008 OLP NL Gov UsrCAL			30/11/2009			0	0
788	600201 20034		GI	COMPRA	21,12	Casal Pere IV - Rambla, 67-71		21,12	21,12

AJUNTAMENT-AJUNTAMENT DE SABADELL

LLIBRE A **LLIBRE A: BENS, DRETS I OBLIGACIONS DE L'ENT LOCAL**

EPÍGRAF: **III.6** **CRÈDITS I DRETS DE CARÀCTER PERSONAL**

SUBEPÍGRAF:

CLASSIFICACIÓ	N. BÉ	QUANT. / DESCRIPCIÓ	C. GESTO / C. COST	T. ADQUISICIÓ	COST ADQUI. / D- ALTA	CENTRE / UBICACIÓ	PLANTA / ESPAI	V.B.C. / DOT. AMORT	F.A. / V.C.
		Llicència WinSvrCAL 2008 OLP NL Gov UsrCAL			30/11/2009			0	0
789 600201	20035		GI	COMPRA	529,19	Casal Pere IV - Rambla, 67-71		529,19	529,19
		Llicència WinSvrStd 2008 OLP NL Gov			30/11/2009			0	0
790 600201	20036		GI	COMPRA	529,19	Casal Pere IV - Rambla, 67-71		529,19	529,19
		Llicència WinSvrStd 2008 OLP NL Gov			30/11/2009			0	0
791 600201	20037		GI	COMPRA	529,19	Casal Pere IV - Rambla, 67-71		529,19	529,19
		Llicència WinSvrStd 2008 OLP NL Gov			30/11/2009			0	0
792 600201	20038		GI	COMPRA	529,19	Casal Pere IV - Rambla, 67-71		529,19	529,19
		Llicència WinSvrStd 2008 OLP NL Gov			30/11/2009			0	0
793 600201	20039		GI	COMPRA	529,19	Casal Pere IV - Rambla, 67-71		529,19	529,19
		Llicència WinSvrStd 2008 OLP NL Gov			30/11/2009			0	0
794 600201	20040		GI	COMPRA	529,19	Casal Pere IV - Rambla, 67-71		529,19	529,19
		Llicència WinSvrStd 2008 OLP NL Gov			30/11/2009			0	0
795 600201	20041		GI	COMPRA	529,19	Casal Pere IV - Rambla, 67-71		529,19	529,19
		Llicència WinSvrStd 2008 OLP NL Gov			30/11/2009			0	0
796 600201	20042		GI	COMPRA	529,19	Casal Pere IV - Rambla, 67-71		529,19	529,19
		Llicència WinSvrStd 2008 OLP NL Gov			30/11/2009			0	0

AJUNTAMENT-AJUNTAMENT DE SABADELL

LLIBRE A **LLIBRE A: BENS, DRETS I OBLIGACIONS DE L'ENT LOCAL**

EPÍGRAF: **III.6** **CRÈDITS I DRETS DE CARÀCTER PERSONAL**

SUBEPÍGRAF:

CLASSIFICACIÓ	N. BÉ	QUANT. / DESCRIPCIÓ	C. GESTO / C. COST	T. ADQUISICIÓ	COST ADQUI. / D- ALTA	CENTRE / UBICACIÓ	PLANTA / ESPAI	V.B.C. / DOT. AMORT	F.A. / V.C.
797 600201	20043		GI	COMPRA	529,19	Casal Pere IV - Rambla, 67-71		529,19	529,19
		Llicència WinSvrStd 2008 OLP NL Gov			30/11/2009			0	0
798 600201	20044		GI	COMPRA	529,19	Casal Pere IV - Rambla, 67-71		529,19	529,19
		Llicència WinSvrStd 2008 OLP NL Gov			30/11/2009			0	0
799 600201	20045		GI	COMPRA	529,19	Casal Pere IV - Rambla, 67-71		529,19	529,19
		Llicència WinSvrStd 2008 OLP NL Gov			30/11/2009			0	0
800 600201	20046		GI	COMPRA	529,19	Casal Pere IV - Rambla, 67-71		529,19	529,19
		Llicència WinSvrStd 2008 OLP NL Gov			30/11/2009			0	0
801 600201	20047		GI	COMPRA	529,19	Casal Pere IV - Rambla, 67-71		529,19	529,19
		Llicència WinSvrStd 2008 OLP NL Gov			30/11/2009			0	0
802 600201	20048		GI	COMPRA	529,19	Casal Pere IV - Rambla, 67-71		529,19	529,19
		Llicència WinSvrStd 2008 OLP NL Gov			30/11/2009			0	0
803 600201	20049		GI	COMPRA	529,19	Casal Pere IV - Rambla, 67-71		529,19	529,19
		Llicència WinSvrStd 2008 OLP NL Gov			30/11/2009			0	0
804 600201	20050		GI	COMPRA	529,19	Casal Pere IV - Rambla, 67-71		529,19	529,19
		Llicència WinSvrStd 2008 OLP NL Gov			30/11/2009			0	0
805 600201	20051		GI	COMPRA	529,19	Casal Pere IV - Rambla, 67-71		529,19	529,19

AJUNTAMENT-AJUNTAMENT DE SABADELL

LLIBRE A **LLIBRE A: BENS, DRETS I OBLIGACIONS DE L'ENT LOCAL**

EPÍGRAF: **III.6** **CRÈDITS I DRETS DE CARÀCTER PERSONAL**

SUBEPÍGRAF:

CLASSIFICACIÓ	N. BÉ	QUANT. / DESCRIPCIÓ	C. GESTO / C. COST	T. ADQUISICIÓ	COST ADQUI. / D- ALTA	CENTRE / UBICACIÓ	PLANTA / ESPAI	V.B.C. / DOT. AMORT	F.A. / V.C.
		Llicència WinSvrStd 2008 OLP NL Gov			30/11/2009			0	0
806 600201	20052		GI	COMPRA	529,19	Casal Pere IV - Rambla, 67-71		529,19	529,19
		Llicència WinSvrStd 2008 OLP NL Gov			30/11/2009			0	0
807 600201	20053		GI	COMPRA	529,19	Casal Pere IV - Rambla, 67-71		529,19	529,19
		Llicència WinSvrStd 2008 OLP NL Gov			30/11/2009			0	0
808 600201	20054		GI	COMPRA	529,19	Casal Pere IV - Rambla, 67-71		529,19	529,19
		Llicència WinSvrStd 2008 OLP NL Gov			30/11/2009			0	0
809 600201	20055		GI	COMPRA	529,19	Casal Pere IV - Rambla, 67-71		529,19	529,19
		Llicència WinSvrStd 2008 OLP NL Gov			30/11/2009			0	0
810 600201	20056		GI	COMPRA	529,19	Casal Pere IV - Rambla, 67-71		529,19	529,19
		Llicència WinSvrStd 2008 OLP NL Gov			30/11/2009			0	0
811 600201	20057		GI	COMPRA	529,19	Casal Pere IV - Rambla, 67-71		529,19	529,19
		Llicència WinSvrStd 2008 OLP NL Gov			30/11/2009			0	0
812 600201	20058		GI	COMPRA	529,19	Casal Pere IV - Rambla, 67-71		529,19	529,19
		Llicència WinSvrStd 2008 OLP NL Gov			30/11/2009			0	0
813 600201	20059		GI	COMPRA	529,19	Casal Pere IV - Rambla, 67-71		529,19	529,19
		Llicència WinSvrStd 2008 OLP NL Gov			30/11/2009			0	0

AJUNTAMENT-AJUNTAMENT DE SABADELL

LLIBRE A **LLIBRE A: BENS, DRETS I OBLIGACIONS DE L'ENT LOCAL**

EPÍGRAF: **III.6** **CRÈDITS I DRETS DE CARÀCTER PERSONAL**

SUBEPÍGRAF:

CLASSIFICACIÓ	N. BÉ	QUANT. / DESCRIPCIÓ	C. GESTO / C. COST	T. ADQUISICIÓ	COST ADQUI. / D- ALTA	CENTRE / UBICACIÓ	PLANTA / ESPAI	V.B.C. / DOT. AMORT	F.A. / V.C.
814	600201 20060		GI	COMPRA	49,03	Casal Pere IV - Rambla, 67-71		49,03	49,03
		Llicència ExchgStdCAL 2007 OLP NL Gov UsrCAL			30/11/2009			0	0
815	600201 20061		GI	COMPRA	49,03	Casal Pere IV - Rambla, 67-71		49,03	49,03
		Llicència ExchgStdCAL 2007 OLP NL Gov UsrCAL			30/11/2009			0	0
816	600201 20062		GI	COMPRA	49,03	Casal Pere IV - Rambla, 67-71		49,03	49,03
		Llicència ExchgStdCAL 2007 OLP NL Gov UsrCAL			30/11/2009			0	0
817	600201 20063		GI	COMPRA	49,03	Casal Pere IV - Rambla, 67-71		49,03	49,03
		Llicència ExchgStdCAL 2007 OLP NL Gov UsrCAL			30/11/2009			0	0
818	600201 20064		GI	COMPRA	49,03	Casal Pere IV - Rambla, 67-71		49,03	49,03
		Llicència ExchgStdCAL 2007 OLP NL Gov UsrCAL			30/11/2009			0	0
819	600201 20065		GI	COMPRA	49,03	Casal Pere IV - Rambla, 67-71		49,03	49,03
		Llicència ExchgStdCAL 2007 OLP NL Gov UsrCAL			30/11/2009			0	0
820	600201 20066		GI	COMPRA	49,03	Casal Pere IV - Rambla, 67-71		49,03	49,03
		Llicència ExchgStdCAL 2007 OLP NL Gov UsrCAL			30/11/2009			0	0
821	600201 20067		GI	COMPRA	49,03	Casal Pere IV - Rambla, 67-71		49,03	49,03

AJUNTAMENT-AJUNTAMENT DE SABADELL

LLIBRE A **LLIBRE A: BENS, DRETS I OBLIGACIONS DE L'ENT LOCAL**

EPÍGRAF: **III.6** **CRÈDITS I DRETS DE CARÀCTER PERSONAL**

SUBEPÍGRAF:

CLASSIFICACIÓ	N. BÉ	QUANT. / DESCRIPCIÓ	C. GESTO / C. COST	T. ADQUISICIÓ	COST ADQUI. / D- ALTA	CENTRE / UBICACIÓ	PLANTA / ESPAI	V.B.C. / DOT. AMORT	F.A. / V.C.
		Llicència ExchgStdCAL 2007 OLP NL Gov UsrCAL			30/11/2009			0	0
822 600201	20068		GI	COMPRA	49,03	Casal Pere IV - Rambla, 67-71		49,03	49,03
		Llicència ExchgStdCAL 2007 OLP NL Gov UsrCAL			30/11/2009			0	0
823 600201	20069		GI	COMPRA	49,03	Casal Pere IV - Rambla, 67-71		49,03	49,03
		Llicència ExchgStdCAL 2007 OLP NL Gov UsrCAL			30/11/2009			0	0
824 600201	20070		GI	COMPRA	49,03	Casal Pere IV - Rambla, 67-71		49,03	49,03
		Llicència ExchgStdCAL 2007 OLP NL Gov UsrCAL			30/11/2009			0	0
825 600201	20071		GI	COMPRA	49,03	Casal Pere IV - Rambla, 67-71		49,03	49,03
		Llicència ExchgStdCAL 2007 OLP NL Gov UsrCAL			30/11/2009			0	0
826 600201	20072		GI	COMPRA	49,03	Casal Pere IV - Rambla, 67-71		49,03	49,03
		Llicència ExchgStdCAL 2007 OLP NL Gov UsrCAL			30/11/2009			0	0
827 600201	20073		GI	COMPRA	49,03	Casal Pere IV - Rambla, 67-71		49,03	49,03
		Llicència ExchgStdCAL 2007 OLP NL Gov UsrCAL			30/11/2009			0	0
828 600201	20074		GI	COMPRA	49,03	Casal Pere IV - Rambla, 67-71		49,03	49,03
		Llicència ExchgStdCAL 2007 OLP NL Gov UsrCAL			30/11/2009			0	0

AJUNTAMENT-AJUNTAMENT DE SABADELL

LLIBRE A **LLIBRE A: BENS, DRETS I OBLIGACIONS DE L'ENT LOCAL**

EPÍGRAF: **III.6** **CRÈDITS I DRETS DE CARÀCTER PERSONAL**

SUBEPÍGRAF:

CLASSIFICACIÓ	N. BÉ	QUANT. / DESCRIPCIÓ	C. GESTO / C. COST	T. ADQUISICIÓ	COST ADQUI. / D- ALTA	CENTRE / UBICACIÓ	PLANTA / ESPAI	V.B.C. / DOT. AMORT	F.A. / V.C.
829 600201	20075		GI	COMPRA	49,03	Casal Pere IV - Rambla, 67-71		49,03	49,03
		Llicència ExchgStdCAL 2007 OLP NL Gov UsrCAL			30/11/2009			0	0
830 600201	20076		GI	COMPRA	49,03	Casal Pere IV - Rambla, 67-71		49,03	49,03
		Llicència ExchgStdCAL 2007 OLP NL Gov UsrCAL			30/11/2009			0	0
831 600201	20077		GI	COMPRA	49,03	Casal Pere IV - Rambla, 67-71		49,03	49,03
		Llicència ExchgStdCAL 2007 OLP NL Gov UsrCAL			30/11/2009			0	0
832 600201	20078		GI	COMPRA	49,03	Casal Pere IV - Rambla, 67-71		49,03	49,03
		Llicència ExchgStdCAL 2007 OLP NL Gov UsrCAL			30/11/2009			0	0
833 600201	20079		GI	COMPRA	49,03	Casal Pere IV - Rambla, 67-71		49,03	49,03
		Llicència ExchgStdCAL 2007 OLP NL Gov UsrCAL			30/11/2009			0	0
834 600201	20080		GI	COMPRA	49,03	Casal Pere IV - Rambla, 67-71		49,03	49,03
		Llicència ExchgStdCAL 2007 OLP NL Gov UsrCAL			30/11/2009			0	0
835 600201	20081		GI	COMPRA	49,03	Casal Pere IV - Rambla, 67-71		49,03	49,03
		Llicència ExchgStdCAL 2007 OLP NL Gov UsrCAL			30/11/2009			0	0
836 600201	20082		GI	COMPRA	49,03	Casal Pere IV - Rambla, 67-71		49,03	49,03

AJUNTAMENT-AJUNTAMENT DE SABADELL

LLIBRE A **LLIBRE A: BENS, DRETS I OBLIGACIONS DE L'ENT LOCAL**

EPÍGRAF: **III.6** **CRÈDITS I DRETS DE CARÀCTER PERSONAL**

SUBEPÍGRAF:

CLASSIFICACIÓ	N. BÉ	QUANT. / DESCRIPCIÓ	C. GESTO / C. COST	T. ADQUISICIÓ	COST ADQUI. / D- ALTA	CENTRE / UBICACIÓ	PLANTA / ESPAI	V.B.C. / DOT. AMORT	F.A. / V.C.
		Llicència ExchgStdCAL 2007 OLP NL Gov UsrCAL			30/11/2009			0	0
837 600201	20083		GI	COMPRA	49,03	Casal Pere IV - Rambla, 67-71		49,03	49,03
		Llicència ExchgStdCAL 2007 OLP NL Gov UsrCAL			30/11/2009			0	0
838 600201	20084		GI	COMPRA	49,03	Casal Pere IV - Rambla, 67-71		49,03	49,03
		Llicència ExchgStdCAL 2007 OLP NL Gov UsrCAL			30/11/2009			0	0
839 600201	20085		GI	COMPRA	49,03	Casal Pere IV - Rambla, 67-71		49,03	49,03
		Llicència ExchgStdCAL 2007 OLP NL Gov UsrCAL			30/11/2009			0	0
840 600201	20086		GI	COMPRA	49,03	Casal Pere IV - Rambla, 67-71		49,03	49,03
		Llicència ExchgStdCAL 2007 OLP NL Gov UsrCAL			30/11/2009			0	0
841 600201	20087		GI	COMPRA	49,03	Casal Pere IV - Rambla, 67-71		49,03	49,03
		Llicència ExchgStdCAL 2007 OLP NL Gov UsrCAL			30/11/2009			0	0
842 600201	20088		GI	COMPRA	49,03	Casal Pere IV - Rambla, 67-71		49,03	49,03
		Llicència ExchgStdCAL 2007 OLP NL Gov UsrCAL			30/11/2009			0	0
843 600201	20089		GI	COMPRA	49,03	Casal Pere IV - Rambla, 67-71		49,03	49,03
		Llicència ExchgStdCAL 2007 OLP NL Gov UsrCAL			30/11/2009			0	0

AJUNTAMENT-AJUNTAMENT DE SABADELL

LLIBRE A **LLIBRE A: BENS, DRETS I OBLIGACIONS DE L'ENT LOCAL**

EPÍGRAF: **III.6** **CRÈDITS I DRETS DE CARÀCTER PERSONAL**

SUBEPÍGRAF:

CLASSIFICACIÓ	N. BÉ	QUANT. / DESCRIPCIÓ	C. GESTO / C. COST	T. ADQUISICIÓ	COST ADQUI. / D- ALTA	CENTRE / UBICACIÓ	PLANTA / ESPAI	V.B.C. / DOT. AMORT	F.A. / V.C.
844	600201 20090		GI	COMPRA	49,03	Casal Pere IV - Rambla, 67-71		49,03	49,03
		Llicència ExchgStdCAL 2007 OLP NL Gov UsrCAL			30/11/2009			0	0
845	600201 20091		GI	COMPRA	49,03	Casal Pere IV - Rambla, 67-71		49,03	49,03
		Llicència ExchgStdCAL 2007 OLP NL Gov UsrCAL			30/11/2009			0	0
846	600201 20092		GI	COMPRA	49,03	Casal Pere IV - Rambla, 67-71		49,03	49,03
		Llicència ExchgStdCAL 2007 OLP NL Gov UsrCAL			30/11/2009			0	0
847	600201 20093		GI	COMPRA	49,03	Casal Pere IV - Rambla, 67-71		49,03	49,03
		Llicència ExchgStdCAL 2007 OLP NL Gov UsrCAL			30/11/2009			0	0
848	600201 20094		GI	COMPRA	49,03	Casal Pere IV - Rambla, 67-71		49,03	49,03
		Llicència ExchgStdCAL 2007 OLP NL Gov UsrCAL			30/11/2009			0	0
849	600201 20095		GI	COMPRA	49,03	Casal Pere IV - Rambla, 67-71		49,03	49,03
		Llicència ExchgStdCAL 2007 OLP NL Gov UsrCAL			30/11/2009			0	0
850	600201 20096		GI	COMPRA	49,03	Casal Pere IV - Rambla, 67-71		49,03	49,03
		Llicència ExchgStdCAL 2007 OLP NL Gov UsrCAL			30/11/2009			0	0
851	600201 20097		GI	COMPRA	49,03	Casal Pere IV - Rambla, 67-71		49,03	49,03

AJUNTAMENT-AJUNTAMENT DE SABADELL

LLIBRE A **LLIBRE A: BENS, DRETS I OBLIGACIONS DE L'ENT LOCAL**

EPÍGRAF: **III.6** **CRÈDITS I DRETS DE CARÀCTER PERSONAL**

SUBEPÍGRAF:

CLASSIFICACIÓ	N. BÉ	QUANT. / DESCRIPCIÓ	C. GESTO / C. COST	T. ADQUISICIÓ	COST ADQUI. / D- ALTA	CENTRE / UBICACIÓ	PLANTA / ESPAI	V.B.C. / DOT. AMORT	F.A. / V.C.
		Llicència ExchgStdCAL 2007 OLP NL Gov UsrCAL			30/11/2009			0	0
852 600201	20098		GI	COMPRA	49,03	Casal Pere IV - Rambla, 67-71		49,03	49,03
		Llicència ExchgStdCAL 2007 OLP NL Gov UsrCAL			30/11/2009			0	0
853 600201	20099		GI	COMPRA	49,03	Casal Pere IV - Rambla, 67-71		49,03	49,03
		Llicència ExchgStdCAL 2007 OLP NL Gov UsrCAL			30/11/2009			0	0
854 600201	20100		GI	COMPRA	49,03	Casal Pere IV - Rambla, 67-71		49,03	49,03
		Llicència ExchgStdCAL 2007 OLP NL Gov UsrCAL			30/11/2009			0	0
855 600201	20101		GI	COMPRA	49,03	Casal Pere IV - Rambla, 67-71		49,03	49,03
		Llicència ExchgStdCAL 2007 OLP NL Gov UsrCAL			30/11/2009			0	0
856 600201	20102		GI	COMPRA	49,03	Casal Pere IV - Rambla, 67-71		49,03	49,03
		Llicència ExchgStdCAL 2007 OLP NL Gov UsrCAL			30/11/2009			0	0
857 600201	20103		GI	COMPRA	49,03	Casal Pere IV - Rambla, 67-71		49,03	49,03
		Llicència ExchgStdCAL 2007 OLP NL Gov UsrCAL			30/11/2009			0	0
858 600201	20104		GI	COMPRA	49,03	Casal Pere IV - Rambla, 67-71		49,03	49,03
		Llicència ExchgStdCAL 2007 OLP NL Gov UsrCAL			30/11/2009			0	0

AJUNTAMENT-AJUNTAMENT DE SABADELL

LLIBRE A **LLIBRE A: BENS, DRETS I OBLIGACIONS DE L'ENT LOCAL**

EPÍGRAF: **III.6** **CRÈDITS I DRETS DE CARÀCTER PERSONAL**

SUBEPÍGRAF:

CLASSIFICACIÓ	N. BÉ	QUANT. / DESCRIPCIÓ	C. GESTO / C. COST	T. ADQUISICIÓ	COST ADQUI. / D- ALTA	CENTRE / UBICACIÓ	PLANTA / ESPAI	V.B.C. / DOT. AMORT	F.A. / V.C.
859 600201	20105		GI	COMPRA	49,03	Casal Pere IV - Rambla, 67-71		49,03	49,03
		Llicència ExchgStdCAL 2007 OLP NL Gov UsrCAL			30/11/2009			0	0
860 600201	20106		GI	COMPRA	49,03	Casal Pere IV - Rambla, 67-71		49,03	49,03
		Llicència ExchgStdCAL 2007 OLP NL Gov UsrCAL			30/11/2009			0	0
861 600201	20107		GI	COMPRA	49,03	Casal Pere IV - Rambla, 67-71		49,03	49,03
		Llicència ExchgStdCAL 2007 OLP NL Gov UsrCAL			30/11/2009			0	0
862 600201	20108		GI	COMPRA	49,03	Casal Pere IV - Rambla, 67-71		49,03	49,03
		Llicència ExchgStdCAL 2007 OLP NL Gov UsrCAL			30/11/2009			0	0
863 600201	20109		GI	COMPRA	49,03	Casal Pere IV - Rambla, 67-71		49,03	49,03
		Llicència ExchgStdCAL 2007 OLP NL Gov UsrCAL			30/11/2009			0	0
864 600201	20110		GI	COMPRA	49,03	Casal Pere IV - Rambla, 67-71		49,03	49,03
		Llicència ExchgStdCAL 2007 OLP NL Gov UsrCAL			30/11/2009			0	0
865 600201	20111		GI	COMPRA	49,03	Casal Pere IV - Rambla, 67-71		49,03	49,03
		Llicència ExchgStdCAL 2007 OLP NL Gov UsrCAL			30/11/2009			0	0
866 600201	20112		GI	COMPRA	49,03	Casal Pere IV - Rambla, 67-71		49,03	49,03

AJUNTAMENT-AJUNTAMENT DE SABADELL

LLIBRE A **LLIBRE A: BENS, DRETS I OBLIGACIONS DE L'ENT LOCAL**

EPÍGRAF: **III.6** **CRÈDITS I DRETS DE CARÀCTER PERSONAL**

SUBEPÍGRAF:

CLASSIFICACIÓ	N. BÉ	QUANT. / DESCRIPCIÓ	C. GESTO / C. COST	T. ADQUISICIÓ	COST ADQUI. / D- ALTA	CENTRE / UBICACIÓ	PLANTA / ESPAI	V.B.C. / DOT. AMORT	F.A. / V.C.
		Llicència ExchgStdCAL 2007 OLP NL Gov UsrCAL			30/11/2009			0	0
867 600201	20113		GI	COMPRA	49,03	Casal Pere IV - Rambla, 67-71		49,03	49,03
		Llicència ExchgStdCAL 2007 OLP NL Gov UsrCAL			30/11/2009			0	0
868 600201	20114		GI	COMPRA	49,03	Casal Pere IV - Rambla, 67-71		49,03	49,03
		Llicència ExchgStdCAL 2007 OLP NL Gov UsrCAL			30/11/2009			0	0
869 600201	20115		GI	COMPRA	49,03	Casal Pere IV - Rambla, 67-71		49,03	49,03
		Llicència ExchgStdCAL 2007 OLP NL Gov UsrCAL			30/11/2009			0	0
870 600201	20116		GI	COMPRA	49,03	Casal Pere IV - Rambla, 67-71		49,03	49,03
		Llicència ExchgStdCAL 2007 OLP NL Gov UsrCAL			30/11/2009			0	0
871 600201	20117		GI	COMPRA	49,03	Casal Pere IV - Rambla, 67-71		49,03	49,03
		Llicència ExchgStdCAL 2007 OLP NL Gov UsrCAL			30/11/2009			0	0
872 600201	20118		GI	COMPRA	49,03	Casal Pere IV - Rambla, 67-71		49,03	49,03
		Llicència ExchgStdCAL 2007 OLP NL Gov UsrCAL			30/11/2009			0	0
873 600201	20119		GI	COMPRA	49,03	Casal Pere IV - Rambla, 67-71		49,03	49,03
		Llicència ExchgStdCAL 2007 OLP NL Gov UsrCAL			30/11/2009			0	0

AJUNTAMENT-AJUNTAMENT DE SABADELL

LLIBRE A **LLIBRE A: BENS, DRETS I OBLIGACIONS DE L'ENT LOCAL**

EPÍGRAF: **III.6** **CRÈDITS I DRETS DE CARÀCTER PERSONAL**

SUBEPÍGRAF:

CLASSIFICACIÓ	N. BÉ	QUANT. / DESCRIPCIÓ	C. GESTO / C. COST	T. ADQUISICIÓ	COST ADQUI. / D- ALTA	CENTRE / UBICACIÓ	PLANTA / ESPAI	V.B.C. / DOT. AMORT	F.A. / V.C.
874	600201 20120		GI	COMPRA	49,03	Casal Pere IV - Rambla, 67-71		49,03	49,03
		Llicència ExchgStdCAL 2007 OLP NL Gov UsrCAL			30/11/2009			0	0
875	600201 20121		GI	COMPRA	49,03	Casal Pere IV - Rambla, 67-71		49,03	49,03
		Llicència ExchgStdCAL 2007 OLP NL Gov UsrCAL			30/11/2009			0	0
876	600201 20122		GI	COMPRA	49,03	Casal Pere IV - Rambla, 67-71		49,03	49,03
		Llicència ExchgStdCAL 2007 OLP NL Gov UsrCAL			30/11/2009			0	0
877	600201 20123		GI	COMPRA	49,03	Casal Pere IV - Rambla, 67-71		49,03	49,03
		Llicència ExchgStdCAL 2007 OLP NL Gov UsrCAL			30/11/2009			0	0
878	600201 20124		GI	COMPRA	49,03	Casal Pere IV - Rambla, 67-71		49,03	49,03
		Llicència ExchgStdCAL 2007 OLP NL Gov UsrCAL			30/11/2009			0	0
879	600201 20125		GI	COMPRA	49,03	Casal Pere IV - Rambla, 67-71		49,03	49,03
		Llicència ExchgStdCAL 2007 OLP NL Gov UsrCAL			30/11/2009			0	0
880	600201 20126		GI	COMPRA	49,03	Casal Pere IV - Rambla, 67-71		49,03	49,03
		Llicència ExchgStdCAL 2007 OLP NL Gov UsrCAL			30/11/2009			0	0
881	600201 20127		GI	COMPRA	49,03	Casal Pere IV - Rambla, 67-71		49,03	49,03

AJUNTAMENT-AJUNTAMENT DE SABADELL

LLIBRE A **LLIBRE A: BENS, DRETS I OBLIGACIONS DE L'ENT LOCAL**

EPÍGRAF: **III.6** **CRÈDITS I DRETS DE CARÀCTER PERSONAL**

SUBEPÍGRAF:

CLASSIFICACIÓ	N. BÉ	QUANT. / DESCRIPCIÓ	C. GESTO / C. COST	T. ADQUISICIÓ	COST ADQUI. / D- ALTA	CENTRE / UBICACIÓ	PLANTA / ESPAI	V.B.C. / DOT. AMORT	F.A. / V.C.
		Llicència ExchgStdCAL 2007 OLP NL Gov UsrCAL			30/11/2009			0	0
882 600201	20128		GI	COMPRA	49,03	Casal Pere IV - Rambla, 67-71		49,03	49,03
		Llicència ExchgStdCAL 2007 OLP NL Gov UsrCAL			30/11/2009			0	0
883 600201	20129		GI	COMPRA	49,03	Casal Pere IV - Rambla, 67-71		49,03	49,03
		Llicència ExchgStdCAL 2007 OLP NL Gov UsrCAL			30/11/2009			0	0
884 600201	20130		GI	COMPRA	49,03	Casal Pere IV - Rambla, 67-71		49,03	49,03
		Llicència ExchgStdCAL 2007 OLP NL Gov UsrCAL			30/11/2009			0	0
885 600201	20131		GI	COMPRA	49,03	Casal Pere IV - Rambla, 67-71		49,03	49,03
		Llicència ExchgStdCAL 2007 OLP NL Gov UsrCAL			30/11/2009			0	0
886 600201	20132		GI	COMPRA	49,03	Casal Pere IV - Rambla, 67-71		49,03	49,03
		Llicència ExchgStdCAL 2007 OLP NL Gov UsrCAL			30/11/2009			0	0
887 600201	20133		GI	COMPRA	49,03	Casal Pere IV - Rambla, 67-71		49,03	49,03
		Llicència ExchgStdCAL 2007 OLP NL Gov UsrCAL			30/11/2009			0	0
888 600201	20134		GI	COMPRA	49,03	Casal Pere IV - Rambla, 67-71		49,03	49,03
		Llicència ExchgStdCAL 2007 OLP NL Gov UsrCAL			30/11/2009			0	0

AJUNTAMENT-AJUNTAMENT DE SABADELL

LLIBRE A **LLIBRE A: BENS, DRETS I OBLIGACIONS DE L'ENT LOCAL**

EPÍGRAF: **III.6** **CRÈDITS I DRETS DE CARÀCTER PERSONAL**

SUBEPÍGRAF:

CLASSIFICACIÓ	N. BÉ	QUANT. / DESCRIPCIÓ	C. GESTO / C. COST	T. ADQUISICIÓ	COST ADQUI. / D- ALTA	CENTRE / UBICACIÓ	PLANTA / ESPAI	V.B.C. / DOT. AMORT	F.A. / V.C.
889 600201	20135		GI	COMPRA	49,03	Casal Pere IV - Rambla, 67-71		49,03	49,03
		Llicència ExchgStdCAL 2007 OLP NL Gov UsrCAL			30/11/2009			0	0
890 600201	20136		GI	COMPRA	49,03	Casal Pere IV - Rambla, 67-71		49,03	49,03
		Llicència ExchgStdCAL 2007 OLP NL Gov UsrCAL			30/11/2009			0	0
891 600201	20137		GI	COMPRA	49,03	Casal Pere IV - Rambla, 67-71		49,03	49,03
		Llicència ExchgStdCAL 2007 OLP NL Gov UsrCAL			30/11/2009			0	0
892 600201	20138		GI	COMPRA	49,03	Casal Pere IV - Rambla, 67-71		49,03	49,03
		Llicència ExchgStdCAL 2007 OLP NL Gov UsrCAL			30/11/2009			0	0
893 600201	20139		GI	COMPRA	49,03	Casal Pere IV - Rambla, 67-71		49,03	49,03
		Llicència ExchgStdCAL 2007 OLP NL Gov UsrCAL			30/11/2009			0	0
894 600201	20140		GI	COMPRA	49,03	Casal Pere IV - Rambla, 67-71		49,03	49,03
		Llicència ExchgStdCAL 2007 OLP NL Gov UsrCAL			30/11/2009			0	0
895 600201	20141		GI	COMPRA	49,03	Casal Pere IV - Rambla, 67-71		49,03	49,03
		Llicència ExchgStdCAL 2007 OLP NL Gov UsrCAL			30/11/2009			0	0
896 600201	20142		GI	COMPRA	49,03	Casal Pere IV - Rambla, 67-71		49,03	49,03

AJUNTAMENT-AJUNTAMENT DE SABADELL

LLIBRE A **LLIBRE A: BENS, DRETS I OBLIGACIONS DE L'ENT LOCAL**

EPÍGRAF: **III.6** **CRÈDITS I DRETS DE CARÀCTER PERSONAL**

SUBEPÍGRAF:

CLASSIFICACIÓ	N. BÉ	QUANT. / DESCRIPCIÓ	C. GESTO / C. COST	T. ADQUISICIÓ	COST ADQUI. / D- ALTA	CENTRE / UBICACIÓ	PLANTA / ESPAI	V.B.C. / DOT. AMORT	F.A. / V.C.
		Llicència ExchgStdCAL 2007 OLP NL Gov UsrCAL			30/11/2009			0	0
897 600201	20143		GI	COMPRA	49,03	Casal Pere IV - Rambla, 67-71		49,03	49,03
		Llicència ExchgStdCAL 2007 OLP NL Gov UsrCAL			30/11/2009			0	0
898 600201	20144		GI	COMPRA	49,03	Casal Pere IV - Rambla, 67-71		49,03	49,03
		Llicència ExchgStdCAL 2007 OLP NL Gov UsrCAL			30/11/2009			0	0
899 600201	20145		GI	COMPRA	49,03	Casal Pere IV - Rambla, 67-71		49,03	49,03
		Llicència ExchgStdCAL 2007 OLP NL Gov UsrCAL			30/11/2009			0	0
900 600201	20146		GI	COMPRA	49,03	Casal Pere IV - Rambla, 67-71		49,03	49,03
		Llicència ExchgStdCAL 2007 OLP NL Gov UsrCAL			30/11/2009			0	0
901 600201	20147		GI	COMPRA	49,03	Casal Pere IV - Rambla, 67-71		49,03	49,03
		Llicència ExchgStdCAL 2007 OLP NL Gov UsrCAL			30/11/2009			0	0
902 600201	20148		GI	COMPRA	49,03	Casal Pere IV - Rambla, 67-71		49,03	49,03
		Llicència ExchgStdCAL 2007 OLP NL Gov UsrCAL			30/11/2009			0	0
903 600201	20149		GI	COMPRA	49,03	Casal Pere IV - Rambla, 67-71		49,03	49,03
		Llicència ExchgStdCAL 2007 OLP NL Gov UsrCAL			30/11/2009			0	0

AJUNTAMENT-AJUNTAMENT DE SABADELL

LLIBRE A **LLIBRE A: BENS, DRETS I OBLIGACIONS DE L'ENT LOCAL**

EPÍGRAF: **III.6** **CRÈDITS I DRETS DE CARÀCTER PERSONAL**

SUBEPÍGRAF:

CLASSIFICACIÓ	N. BÉ	QUANT. / DESCRIPCIÓ	C. GESTO / C. COST	T. ADQUISICIÓ	COST ADQUI. / D- ALTA	CENTRE / UBICACIÓ	PLANTA / ESPAI	V.B.C. / DOT. AMORT	F.A. / V.C.
904 600201	20150		GI	COMPRA	49,03	Casal Pere IV - Rambla, 67-71		49,03	49,03
		Llicència ExchgStdCAL 2007 OLP NL Gov UsrCAL			30/11/2009			0	0
905 600201	20151		GI	COMPRA	49,03	Casal Pere IV - Rambla, 67-71		49,03	49,03
		Llicència ExchgStdCAL 2007 OLP NL Gov UsrCAL			30/11/2009			0	0
906 600201	20152		GI	COMPRA	49,03	Casal Pere IV - Rambla, 67-71		49,03	49,03
		Llicència ExchgStdCAL 2007 OLP NL Gov UsrCAL			30/11/2009			0	0
907 600201	20153		GI	COMPRA	49,03	Casal Pere IV - Rambla, 67-71		49,03	49,03
		Llicència ExchgStdCAL 2007 OLP NL Gov UsrCAL			30/11/2009			0	0
908 600201	20154		GI	COMPRA	49,03	Casal Pere IV - Rambla, 67-71		49,03	49,03
		Llicència ExchgStdCAL 2007 OLP NL Gov UsrCAL			30/11/2009			0	0
909 600201	20155		GI	COMPRA	49,03	Casal Pere IV - Rambla, 67-71		49,03	49,03
		Llicència ExchgStdCAL 2007 OLP NL Gov UsrCAL			30/11/2009			0	0
910 600201	20156		GI	COMPRA	49,03	Casal Pere IV - Rambla, 67-71		49,03	49,03
		Llicència ExchgStdCAL 2007 OLP NL Gov UsrCAL			30/11/2009			0	0
911 600201	20157		GI	COMPRA	49,03	Casal Pere IV - Rambla, 67-71		49,03	49,03

AJUNTAMENT-AJUNTAMENT DE SABADELL

LLIBRE A **LLIBRE A: BENS, DRETS I OBLIGACIONS DE L'ENT LOCAL**

EPÍGRAF: **III.6** **CRÈDITS I DRETS DE CARÀCTER PERSONAL**

SUBEPÍGRAF:

CLASSIFICACIÓ	N. BÉ	QUANT. / DESCRIPCIÓ	C. GESTO / C. COST	T. ADQUISICIÓ	COST ADQUI. / D- ALTA	CENTRE / UBICACIÓ	PLANTA / ESPAI	V.B.C. / DOT. AMORT	F.A. / V.C.
		Llicència ExchgStdCAL 2007 OLP NL Gov UsrCAL			30/11/2009			0	0
912 600201	20158		GI	COMPRA	49,03	Casal Pere IV - Rambla, 67-71		49,03	49,03
		Llicència ExchgStdCAL 2007 OLP NL Gov UsrCAL			30/11/2009			0	0
913 600201	20159		GI	COMPRA	49,03	Casal Pere IV - Rambla, 67-71		49,03	49,03
		Llicència ExchgStdCAL 2007 OLP NL Gov UsrCAL			30/11/2009			0	0
914 600201	20160		GI	COMPRA	49,03	Casal Pere IV - Rambla, 67-71		49,03	49,03
		Llicència ExchgStdCAL 2007 OLP NL Gov UsrCAL			30/11/2009			0	0
915 600201	20161		GI	COMPRA	49,03	Casal Pere IV - Rambla, 67-71		49,03	49,03
		Llicència ExchgStdCAL 2007 OLP NL Gov UsrCAL			30/11/2009			0	0
916 600201	20162		GI	COMPRA	49,03	Casal Pere IV - Rambla, 67-71		49,03	49,03
		Llicència ExchgStdCAL 2007 OLP NL Gov UsrCAL			30/11/2009			0	0
917 600201	20163		GI	COMPRA	49,03	Casal Pere IV - Rambla, 67-71		49,03	49,03
		Llicència ExchgStdCAL 2007 OLP NL Gov UsrCAL			30/11/2009			0	0
918 600201	20164		GI	COMPRA	49,03	Casal Pere IV - Rambla, 67-71		49,03	49,03
		Llicència ExchgStdCAL 2007 OLP NL Gov UsrCAL			30/11/2009			0	0

AJUNTAMENT-AJUNTAMENT DE SABADELL

LLIBRE A **LLIBRE A: BENS, DRETS I OBLIGACIONS DE L'ENT LOCAL**

EPÍGRAF: **III.6** **CRÈDITS I DRETS DE CARÀCTER PERSONAL**

SUBEPÍGRAF:

CLASSIFICACIÓ	N. BÉ	QUANT. / DESCRIPCIÓ	C. GESTO / C. COST	T. ADQUISICIÓ	COST ADQUI. / D- ALTA	CENTRE / UBICACIÓ	PLANTA / ESPAI	V.B.C. / DOT. AMORT	F.A. / V.C.
919 600201	20165		GI	COMPRA	49,03	Casal Pere IV - Rambla, 67-71		49,03	49,03
		Llicència ExchgStdCAL 2007 OLP NL Gov UsrCAL			30/11/2009			0	0
920 600201	20166		GI	COMPRA	49,03	Casal Pere IV - Rambla, 67-71		49,03	49,03
		Llicència ExchgStdCAL 2007 OLP NL Gov UsrCAL			30/11/2009			0	0
921 600201	20167		GI	COMPRA	49,03	Casal Pere IV - Rambla, 67-71		49,03	49,03
		Llicència ExchgStdCAL 2007 OLP NL Gov UsrCAL			30/11/2009			0	0
922 600201	20168		GI	COMPRA	49,03	Casal Pere IV - Rambla, 67-71		49,03	49,03
		Llicència ExchgStdCAL 2007 OLP NL Gov UsrCAL			30/11/2009			0	0
923 600201	20169		GI	COMPRA	49,03	Casal Pere IV - Rambla, 67-71		49,03	49,03
		Llicència ExchgStdCAL 2007 OLP NL Gov UsrCAL			30/11/2009			0	0
924 600201	20170		GI	COMPRA	49,03	Casal Pere IV - Rambla, 67-71		49,03	49,03
		Llicència ExchgStdCAL 2007 OLP NL Gov UsrCAL			30/11/2009			0	0
925 600201	20171		GI	COMPRA	49,03	Casal Pere IV - Rambla, 67-71		49,03	49,03
		Llicència ExchgStdCAL 2007 OLP NL Gov UsrCAL			30/11/2009			0	0
926 600201	20172		GI	COMPRA	49,03	Casal Pere IV - Rambla, 67-71		49,03	49,03

AJUNTAMENT-AJUNTAMENT DE SABADELL

LLIBRE A **LLIBRE A: BENS, DRETS I OBLIGACIONS DE L'ENT LOCAL**

EPÍGRAF: **III.6** **CRÈDITS I DRETS DE CARÀCTER PERSONAL**

SUBEPÍGRAF:

CLASSIFICACIÓ	N. BÉ	QUANT. / DESCRIPCIÓ	C. GESTO / C. COST	T. ADQUISICIÓ	COST ADQUI. / D- ALTA	CENTRE / UBICACIÓ	PLANTA / ESPAI	V.B.C. / DOT. AMORT	F.A. / V.C.
		Llicència ExchgStdCAL 2007 OLP NL Gov UsrCAL			30/11/2009			0	0
927 600201	20173		GI	COMPRA	49,03	Casal Pere IV - Rambla, 67-71		49,03	49,03
		Llicència ExchgStdCAL 2007 OLP NL Gov UsrCAL			30/11/2009			0	0
928 600201	20174		GI	COMPRA	49,03	Casal Pere IV - Rambla, 67-71		49,03	49,03
		Llicència ExchgStdCAL 2007 OLP NL Gov UsrCAL			30/11/2009			0	0
929 600201	20175		GI	COMPRA	49,03	Casal Pere IV - Rambla, 67-71		49,03	49,03
		Llicència ExchgStdCAL 2007 OLP NL Gov UsrCAL			30/11/2009			0	0
930 600201	20176		GI	COMPRA	49,03	Casal Pere IV - Rambla, 67-71		49,03	49,03
		Llicència ExchgStdCAL 2007 OLP NL Gov UsrCAL			30/11/2009			0	0
931 600201	20177		GI	COMPRA	49,03	Casal Pere IV - Rambla, 67-71		49,03	49,03
		Llicència ExchgStdCAL 2007 OLP NL Gov UsrCAL			30/11/2009			0	0
932 600201	20178		GI	COMPRA	49,03	Casal Pere IV - Rambla, 67-71		49,03	49,03
		Llicència ExchgStdCAL 2007 OLP NL Gov UsrCAL			30/11/2009			0	0
933 600201	20179		GI	COMPRA	49,03	Casal Pere IV - Rambla, 67-71		49,03	49,03
		Llicència ExchgStdCAL 2007 OLP NL Gov UsrCAL			30/11/2009			0	0

AJUNTAMENT-AJUNTAMENT DE SABADELL

LLIBRE A **LLIBRE A: BENS, DRETS I OBLIGACIONS DE L'ENT LOCAL**

EPÍGRAF: **III.6** **CRÈDITS I DRETS DE CARÀCTER PERSONAL**

SUBEPÍGRAF:

CLASSIFICACIÓ	N. BÉ	QUANT. / DESCRIPCIÓ	C. GESTO / C. COST	T. ADQUISICIÓ	COST ADQUI. / D- ALTA	CENTRE / UBICACIÓ	PLANTA / ESPAI	V.B.C. / DOT. AMORT	F.A. / V.C.
934	600201 20180		GI	COMPRA	49,03	Casal Pere IV - Rambla, 67-71		49,03	49,03
		Llicència ExchgStdCAL 2007 OLP NL Gov UsrCAL			30/11/2009			0	0
935	600201 20181		GI	COMPRA	49,03	Casal Pere IV - Rambla, 67-71		49,03	49,03
		Llicència ExchgStdCAL 2007 OLP NL Gov UsrCAL			30/11/2009			0	0
936	600201 20182		GI	COMPRA	49,03	Casal Pere IV - Rambla, 67-71		49,03	49,03
		Llicència ExchgStdCAL 2007 OLP NL Gov UsrCAL			30/11/2009			0	0
937	600201 20183		GI	COMPRA	49,03	Casal Pere IV - Rambla, 67-71		49,03	49,03
		Llicència ExchgStdCAL 2007 OLP NL Gov UsrCAL			30/11/2009			0	0
938	600201 20184		GI	COMPRA	49,03	Casal Pere IV - Rambla, 67-71		49,03	49,03
		Llicència ExchgStdCAL 2007 OLP NL Gov UsrCAL			30/11/2009			0	0
939	600201 20185		GI	COMPRA	49,03	Casal Pere IV - Rambla, 67-71		49,03	49,03
		Llicència ExchgStdCAL 2007 OLP NL Gov UsrCAL			30/11/2009			0	0
940	600201 20186		GI	COMPRA	49,03	Casal Pere IV - Rambla, 67-71		49,03	49,03
		Llicència ExchgStdCAL 2007 OLP NL Gov UsrCAL			30/11/2009			0	0
941	600201 20187		GI	COMPRA	49,03	Casal Pere IV - Rambla, 67-71		49,03	49,03

AJUNTAMENT-AJUNTAMENT DE SABADELL

LLIBRE A **LLIBRE A: BENS, DRETS I OBLIGACIONS DE L'ENT LOCAL**

EPÍGRAF: **III.6** **CRÈDITS I DRETS DE CARÀCTER PERSONAL**

SUBEPÍGRAF:

CLASSIFICACIÓ	N. BÉ	QUANT. / DESCRIPCIÓ	C. GESTO / C. COST	T. ADQUISICIÓ	COST ADQUI. / D- ALTA	CENTRE / UBICACIÓ	PLANTA / ESPAI	V.B.C. / DOT. AMORT	F.A. / V.C.
		Llicència ExchgStdCAL 2007 OLP NL Gov UsrCAL			30/11/2009			0	0
942 600201	20188		GI	COMPRA	49,03	Casal Pere IV - Rambla, 67-71		49,03	49,03
		Llicència ExchgStdCAL 2007 OLP NL Gov UsrCAL			30/11/2009			0	0
943 600201	20189		GI	COMPRA	49,03	Casal Pere IV - Rambla, 67-71		49,03	49,03
		Llicència ExchgStdCAL 2007 OLP NL Gov UsrCAL			30/11/2009			0	0
944 600201	20190		GI	COMPRA	49,03	Casal Pere IV - Rambla, 67-71		49,03	49,03
		Llicència ExchgStdCAL 2007 OLP NL Gov UsrCAL			30/11/2009			0	0
945 600201	20191		GI	COMPRA	49,03	Casal Pere IV - Rambla, 67-71		49,03	49,03
		Llicència ExchgStdCAL 2007 OLP NL Gov UsrCAL			30/11/2009			0	0
946 600201	20192		GI	COMPRA	49,03	Casal Pere IV - Rambla, 67-71		49,03	49,03
		Llicència ExchgStdCAL 2007 OLP NL Gov UsrCAL			30/11/2009			0	0
947 600201	20193		GI	COMPRA	49,03	Casal Pere IV - Rambla, 67-71		49,03	49,03
		Llicència ExchgStdCAL 2007 OLP NL Gov UsrCAL			30/11/2009			0	0
948 600201	20194		GI	COMPRA	49,03	Casal Pere IV - Rambla, 67-71		49,03	49,03
		Llicència ExchgStdCAL 2007 OLP NL Gov UsrCAL			30/11/2009			0	0

AJUNTAMENT-AJUNTAMENT DE SABADELL

LLIBRE A **LLIBRE A: BENS, DRETS I OBLIGACIONS DE L'ENT LOCAL**

EPÍGRAF: **III.6** **CRÈDITS I DRETS DE CARÀCTER PERSONAL**

SUBEPÍGRAF:

CLASSIFICACIÓ	N. BÉ	QUANT. / DESCRIPCIÓ	C. GESTO / C. COST	T. ADQUISICIÓ	COST ADQUI. / D- ALTA	CENTRE / UBICACIÓ	PLANTA / ESPAI	V.B.C. / DOT. AMORT	F.A. / V.C.
949 600201	20195		GI	COMPRA	49,03	Casal Pere IV - Rambla, 67-71		49,03	49,03
		Llicència ExchgStdCAL 2007 OLP NL Gov UsrCAL			30/11/2009			0	0
950 600201	20196		GI	COMPRA	49,03	Casal Pere IV - Rambla, 67-71		49,03	49,03
		Llicència ExchgStdCAL 2007 OLP NL Gov UsrCAL			30/11/2009			0	0
951 600201	20197		GI	COMPRA	49,03	Casal Pere IV - Rambla, 67-71		49,03	49,03
		Llicència ExchgStdCAL 2007 OLP NL Gov UsrCAL			30/11/2009			0	0
952 600201	20198		GI	COMPRA	49,03	Casal Pere IV - Rambla, 67-71		49,03	49,03
		Llicència ExchgStdCAL 2007 OLP NL Gov UsrCAL			30/11/2009			0	0
953 600201	20199		GI	COMPRA	49,03	Casal Pere IV - Rambla, 67-71		49,03	49,03
		Llicència ExchgStdCAL 2007 OLP NL Gov UsrCAL			30/11/2009			0	0
954 600201	20200		GI	COMPRA	49,03	Casal Pere IV - Rambla, 67-71		49,03	49,03
		Llicència ExchgStdCAL 2007 OLP NL Gov UsrCAL			30/11/2009			0	0
955 600201	20201		GI	COMPRA	49,03	Casal Pere IV - Rambla, 67-71		49,03	49,03
		Llicència ExchgStdCAL 2007 OLP NL Gov UsrCAL			30/11/2009			0	0
956 600201	20202		GI	COMPRA	49,03	Casal Pere IV - Rambla, 67-71		49,03	49,03

LLIBRE A **LLIBRE A: BENS, DRETS I OBLIGACIONS DE L'ENT LOCAL**

EPÍGRAF: **III.6** **CRÈDITS I DRETS DE CARÀCTER PERSONAL**

SUBEPÍGRAF:

CLASSIFICACIÓ	N. BÉ	QUANT. / DESCRIPCIÓ	C. GESTO / C. COST	T. ADQUISICIÓ	COST ADQUI. / D- ALTA	CENTRE / UBICACIÓ	PLANTA / ESPAI	V.B.C. / DOT. AMORT	F.A. / V.C.
		Llicència ExchgStdCAL 2007 OLP NL Gov UsrCAL			30/11/2009			0	0
957 600201	20203		GI	COMPRA	49,03	Casal Pere IV - Rambla, 67-71		49,03	49,03
		Llicència ExchgStdCAL 2007 OLP NL Gov UsrCAL			30/11/2009			0	0
958 600201	20204		GI	COMPRA	49,03	Casal Pere IV - Rambla, 67-71		49,03	49,03
		Llicència ExchgStdCAL 2007 OLP NL Gov UsrCAL			30/11/2009			0	0
959 600201	20205		GI	COMPRA	49,03	Casal Pere IV - Rambla, 67-71		49,03	49,03
		Llicència ExchgStdCAL 2007 OLP NL Gov UsrCAL			30/11/2009			0	0
960 600201	20206		GI	COMPRA	49,03	Casal Pere IV - Rambla, 67-71		49,03	49,03
		Llicència ExchgStdCAL 2007 OLP NL Gov UsrCAL			30/11/2009			0	0
961 600201	20207		GI	COMPRA	49,03	Casal Pere IV - Rambla, 67-71		49,03	49,03
		Llicència ExchgStdCAL 2007 OLP NL Gov UsrCAL			30/11/2009			0	0
962 600201	20208		GI	COMPRA	49,03	Casal Pere IV - Rambla, 67-71		49,03	49,03
		Llicència ExchgStdCAL 2007 OLP NL Gov UsrCAL			30/11/2009			0	0
963 600201	20209		GI	COMPRA	49,03	Casal Pere IV - Rambla, 67-71		49,03	49,03
		Llicència ExchgStdCAL 2007 OLP NL Gov UsrCAL			30/11/2009			0	0

AJUNTAMENT-AJUNTAMENT DE SABADELL

LLIBRE A **LLIBRE A: BENS, DRETS I OBLIGACIONS DE L'ENT LOCAL**

EPÍGRAF: **III.6** **CRÈDITS I DRETS DE CARÀCTER PERSONAL**

SUBEPÍGRAF:

CLASSIFICACIÓ	N. BÉ	QUANT. / DESCRIPCIÓ	C. GESTO / C. COST	T. ADQUISICIÓ	COST ADQUI. / D- ALTA	CENTRE / UBICACIÓ	PLANTA / ESPAI	V.B.C. / DOT. AMORT	F.A. / V.C.
964 600201	20210		GI	COMPRA	49,03	Casal Pere IV - Rambla, 67-71		49,03	49,03
		Llicència ExchgStdCAL 2007 OLP NL Gov UsrCAL			30/11/2009			0	0
965 600201	20211		GI	COMPRA	49,03	Casal Pere IV - Rambla, 67-71		49,03	49,03
		Llicència ExchgStdCAL 2007 OLP NL Gov UsrCAL			30/11/2009			0	0
966 600201	20212		GI	COMPRA	49,03	Casal Pere IV - Rambla, 67-71		49,03	49,03
		Llicència ExchgStdCAL 2007 OLP NL Gov UsrCAL			30/11/2009			0	0
967 600201	20213		GI	COMPRA	49,03	Casal Pere IV - Rambla, 67-71		49,03	49,03
		Llicència ExchgStdCAL 2007 OLP NL Gov UsrCAL			30/11/2009			0	0
968 600201	20214		GI	COMPRA	49,03	Casal Pere IV - Rambla, 67-71		49,03	49,03
		Llicència ExchgStdCAL 2007 OLP NL Gov UsrCAL			30/11/2009			0	0
969 600201	20215		GI	COMPRA	49,03	Casal Pere IV - Rambla, 67-71		49,03	49,03
		Llicència ExchgStdCAL 2007 OLP NL Gov UsrCAL			30/11/2009			0	0
970 600201	20216		GI	COMPRA	49,03	Casal Pere IV - Rambla, 67-71		49,03	49,03
		Llicència ExchgStdCAL 2007 OLP NL Gov UsrCAL			30/11/2009			0	0
971 600201	20217		GI	COMPRA	49,03	Casal Pere IV - Rambla, 67-71		49,03	49,03

AJUNTAMENT-AJUNTAMENT DE SABADELL

LLIBRE A **LLIBRE A: BENS, DRETS I OBLIGACIONS DE L'ENT LOCAL**

EPÍGRAF: **III.6** **CRÈDITS I DRETS DE CARÀCTER PERSONAL**

SUBEPÍGRAF:

CLASSIFICACIÓ	N. BÉ	QUANT. / DESCRIPCIÓ	C. GESTO / C. COST	T. ADQUISICIÓ	COST ADQUI. / D- ALTA	CENTRE / UBICACIÓ	PLANTA / ESPAI	V.B.C. / DOT. AMORT	F.A. / V.C.
		Llicència ExchgStdCAL 2007 OLP NL Gov UsrCAL			30/11/2009			0	0
972 600201	20218		GI	COMPRA	49,03	Casal Pere IV - Rambla, 67-71		49,03	49,03
		Llicència ExchgStdCAL 2007 OLP NL Gov UsrCAL			30/11/2009			0	0
973 600201	20219		GI	COMPRA	49,03	Casal Pere IV - Rambla, 67-71		49,03	49,03
		Llicència ExchgStdCAL 2007 OLP NL Gov UsrCAL			30/11/2009			0	0
974 600201	20220		GI	COMPRA	49,03	Casal Pere IV - Rambla, 67-71		49,03	49,03
		Llicència ExchgStdCAL 2007 OLP NL Gov UsrCAL			30/11/2009			0	0
975 600201	20221		GI	COMPRA	49,03	Casal Pere IV - Rambla, 67-71		49,03	49,03
		Llicència ExchgStdCAL 2007 OLP NL Gov UsrCAL			30/11/2009			0	0
976 600201	20222		GI	COMPRA	49,03	Casal Pere IV - Rambla, 67-71		49,03	49,03
		Llicència ExchgStdCAL 2007 OLP NL Gov UsrCAL			30/11/2009			0	0
977 600201	20223		GI	COMPRA	49,03	Casal Pere IV - Rambla, 67-71		49,03	49,03
		Llicència ExchgStdCAL 2007 OLP NL Gov UsrCAL			30/11/2009			0	0
978 600201	20224		GI	COMPRA	49,03	Casal Pere IV - Rambla, 67-71		49,03	49,03
		Llicència ExchgStdCAL 2007 OLP NL Gov UsrCAL			30/11/2009			0	0

AJUNTAMENT-AJUNTAMENT DE SABADELL

LLIBRE A **LLIBRE A: BENS, DRETS I OBLIGACIONS DE L'ENT LOCAL**

EPÍGRAF: **III.6** **CRÈDITS I DRETS DE CARÀCTER PERSONAL**

SUBEPÍGRAF:

CLASSIFICACIÓ	N. BÉ	QUANT. / DESCRIPCIÓ	C. GESTO / C. COST	T. ADQUISICIÓ	COST ADQUI. / D- ALTA	CENTRE / UBICACIÓ	PLANTA / ESPAI	V.B.C. / DOT. AMORT	F.A. / V.C.
979 600201	20225		GI	COMPRA	49,03	Casal Pere IV - Rambla, 67-71		49,03	49,03
		Llicència ExchgStdCAL 2007 OLP NL Gov UsrCAL			30/11/2009			0	0
980 600201	20226		GI	COMPRA	49,03	Casal Pere IV - Rambla, 67-71		49,03	49,03
		Llicència ExchgStdCAL 2007 OLP NL Gov UsrCAL			30/11/2009			0	0
981 600201	20227		GI	COMPRA	49,03	Casal Pere IV - Rambla, 67-71		49,03	49,03
		Llicència ExchgStdCAL 2007 OLP NL Gov UsrCAL			30/11/2009			0	0
982 600201	20228		GI	COMPRA	49,03	Casal Pere IV - Rambla, 67-71		49,03	49,03
		Llicència ExchgStdCAL 2007 OLP NL Gov UsrCAL			30/11/2009			0	0
983 600201	20229		GI	COMPRA	49,03	Casal Pere IV - Rambla, 67-71		49,03	49,03
		Llicència ExchgStdCAL 2007 OLP NL Gov UsrCAL			30/11/2009			0	0
984 600201	20230		GI	COMPRA	49,03	Casal Pere IV - Rambla, 67-71		49,03	49,03
		Llicència ExchgStdCAL 2007 OLP NL Gov UsrCAL			30/11/2009			0	0
985 600201	20231		GI	COMPRA	49,03	Casal Pere IV - Rambla, 67-71		49,03	49,03
		Llicència ExchgStdCAL 2007 OLP NL Gov UsrCAL			30/11/2009			0	0
986 600201	20232		GI	COMPRA	49,03	Casal Pere IV - Rambla, 67-71		49,03	49,03

AJUNTAMENT-AJUNTAMENT DE SABADELL

LLIBRE A **LLIBRE A: BENS, DRETS I OBLIGACIONS DE L'ENT LOCAL**

EPÍGRAF: **III.6** **CRÈDITS I DRETS DE CARÀCTER PERSONAL**

SUBEPÍGRAF:

CLASSIFICACIÓ	N. BÉ	QUANT. / DESCRIPCIÓ	C. GESTO / C. COST	T. ADQUISICIÓ	COST ADQUI. / D- ALTA	CENTRE / UBICACIÓ	PLANTA / ESPAI	V.B.C. / DOT. AMORT	F.A. / V.C.
		Llicència ExchgStdCAL 2007 OLP NL Gov UsrCAL			30/11/2009			0	0
987 600201	20233		GI	COMPRA	49,03	Casal Pere IV - Rambla, 67-71		49,03	49,03
		Llicència ExchgStdCAL 2007 OLP NL Gov UsrCAL			30/11/2009			0	0
988 600201	20234		GI	COMPRA	49,03	Casal Pere IV - Rambla, 67-71		49,03	49,03
		Llicència ExchgStdCAL 2007 OLP NL Gov UsrCAL			30/11/2009			0	0
989 600201	20235		GI	COMPRA	49,03	Casal Pere IV - Rambla, 67-71		49,03	49,03
		Llicència ExchgStdCAL 2007 OLP NL Gov UsrCAL			30/11/2009			0	0
990 600201	20236		GI	COMPRA	49,03	Casal Pere IV - Rambla, 67-71		49,03	49,03
		Llicència ExchgStdCAL 2007 OLP NL Gov UsrCAL			30/11/2009			0	0
991 600201	20237		GI	COMPRA	49,03	Casal Pere IV - Rambla, 67-71		49,03	49,03
		Llicència ExchgStdCAL 2007 OLP NL Gov UsrCAL			30/11/2009			0	0
992 600201	20238		GI	COMPRA	49,03	Casal Pere IV - Rambla, 67-71		49,03	49,03
		Llicència ExchgStdCAL 2007 OLP NL Gov UsrCAL			30/11/2009			0	0
993 600201	20239		GI	COMPRA	49,03	Casal Pere IV - Rambla, 67-71		49,03	49,03
		Llicència ExchgStdCAL 2007 OLP NL Gov UsrCAL			30/11/2009			0	0

AJUNTAMENT-AJUNTAMENT DE SABADELL

LLIBRE A **LLIBRE A: BENS, DRETS I OBLIGACIONS DE L'ENT LOCAL**

EPÍGRAF: **III.6** **CRÈDITS I DRETS DE CARÀCTER PERSONAL**

SUBEPÍGRAF:

CLASSIFICACIÓ	N. BÉ	QUANT. / DESCRIPCIÓ	C. GESTO / C. COST	T. ADQUISICIÓ	COST ADQUI. / D- ALTA	CENTRE / UBICACIÓ	PLANTA / ESPAI	V.B.C. / DOT. AMORT	F.A. / V.C.
994 600201	20240		GI	COMPRA	49,03	Casal Pere IV - Rambla, 67-71		49,03	49,03
		Llicència ExchgStdCAL 2007 OLP NL Gov UsrCAL			30/11/2009			0	0
995 600201	20241		GI	COMPRA	49,03	Casal Pere IV - Rambla, 67-71		49,03	49,03
		Llicència ExchgStdCAL 2007 OLP NL Gov UsrCAL			30/11/2009			0	0
996 600201	20242		GI	COMPRA	49,03	Casal Pere IV - Rambla, 67-71		49,03	49,03
		Llicència ExchgStdCAL 2007 OLP NL Gov UsrCAL			30/11/2009			0	0
997 600201	20243		GI	COMPRA	49,03	Casal Pere IV - Rambla, 67-71		49,03	49,03
		Llicència ExchgStdCAL 2007 OLP NL Gov UsrCAL			30/11/2009			0	0
998 600201	20244		GI	COMPRA	49,03	Casal Pere IV - Rambla, 67-71		49,03	49,03
		Llicència ExchgStdCAL 2007 OLP NL Gov UsrCAL			30/11/2009			0	0
999 600201	20245		GI	COMPRA	49,03	Casal Pere IV - Rambla, 67-71		49,03	49,03
		Llicència ExchgStdCAL 2007 OLP NL Gov UsrCAL			30/11/2009			0	0
1.000 600201	20246		GI	COMPRA	49,03	Casal Pere IV - Rambla, 67-71		49,03	49,03
		Llicència ExchgStdCAL 2007 OLP NL Gov UsrCAL			30/11/2009			0	0
1.001 600201	20247		GI	COMPRA	49,03	Casal Pere IV - Rambla, 67-71		49,03	49,03

AJUNTAMENT-AJUNTAMENT DE SABADELL

LLIBRE A **LLIBRE A: BENS, DRETS I OBLIGACIONS DE L'ENT LOCAL**

EPÍGRAF: **III.6** **CRÈDITS I DRETS DE CARÀCTER PERSONAL**

SUBEPÍGRAF:

CLASSIFICACIÓ	N. BÉ	QUANT. / DESCRIPCIÓ	C. GESTO / C. COST	T. ADQUISICIÓ	COST ADQUI. / D- ALTA	CENTRE / UBICACIÓ	PLANTA / ESPAI	V.B.C. / DOT. AMORT	F.A. / V.C.
		Llicència ExchgStdCAL 2007 OLP NL Gov UsrCAL			30/11/2009			0	0
1.002 600201	20248		GI	COMPRA	49,03	Casal Pere IV - Rambla, 67-71		49,03	49,03
		Llicència ExchgStdCAL 2007 OLP NL Gov UsrCAL			30/11/2009			0	0
1.003 600201	20249		GI	COMPRA	49,03	Casal Pere IV - Rambla, 67-71		49,03	49,03
		Llicència ExchgStdCAL 2007 OLP NL Gov UsrCAL			30/11/2009			0	0
1.004 600201	20250		GI	COMPRA	49,03	Casal Pere IV - Rambla, 67-71		49,03	49,03
		Llicència ExchgStdCAL 2007 OLP NL Gov UsrCAL			30/11/2009			0	0
1.005 600201	20251		GI	COMPRA	49,03	Casal Pere IV - Rambla, 67-71		49,03	49,03
		Llicència ExchgStdCAL 2007 OLP NL Gov UsrCAL			30/11/2009			0	0
1.006 600201	20252		GI	COMPRA	49,03	Casal Pere IV - Rambla, 67-71		49,03	49,03
		Llicència ExchgStdCAL 2007 OLP NL Gov UsrCAL			30/11/2009			0	0
1.007 600201	20253		GI	COMPRA	49,03	Casal Pere IV - Rambla, 67-71		49,03	49,03
		Llicència ExchgStdCAL 2007 OLP NL Gov UsrCAL			30/11/2009			0	0
1.008 600201	20254		GI	COMPRA	49,03	Casal Pere IV - Rambla, 67-71		49,03	49,03
		Llicència ExchgStdCAL 2007 OLP NL Gov UsrCAL			30/11/2009			0	0

AJUNTAMENT-AJUNTAMENT DE SABADELL

LLIBRE A **LLIBRE A: BENS, DRETS I OBLIGACIONS DE L'ENT LOCAL**

EPÍGRAF: **III.6** **CRÈDITS I DRETS DE CARÀCTER PERSONAL**

SUBEPÍGRAF:

CLASSIFICACIÓ	N. BÉ	QUANT. / DESCRIPCIÓ	C. GESTO / C. COST	T. ADQUISICIÓ	COST ADQUI. / D- ALTA	CENTRE / UBICACIÓ	PLANTA / ESPAI	V.B.C. / DOT. AMORT	F.A. / V.C.
1.009 600201	20255		GI	COMPRA	49,03	Casal Pere IV - Rambla, 67-71		49,03	49,03
		Llicència ExchgStdCAL 2007 OLP NL Gov UsrCAL			30/11/2009			0	0
1.010 600201	20256		GI	COMPRA	49,03	Casal Pere IV - Rambla, 67-71		49,03	49,03
		Llicència ExchgStdCAL 2007 OLP NL Gov UsrCAL			30/11/2009			0	0
1.011 600201	20257		GI	COMPRA	49,03	Casal Pere IV - Rambla, 67-71		49,03	49,03
		Llicència ExchgStdCAL 2007 OLP NL Gov UsrCAL			30/11/2009			0	0
1.012 600201	20258		GI	COMPRA	49,03	Casal Pere IV - Rambla, 67-71		49,03	49,03
		Llicència ExchgStdCAL 2007 OLP NL Gov UsrCAL			30/11/2009			0	0
1.013 600201	20259		GI	COMPRA	49,03	Casal Pere IV - Rambla, 67-71		49,03	49,03
		Llicència ExchgStdCAL 2007 OLP NL Gov UsrCAL			30/11/2009			0	0
1.014 600201	20260		GI	COMPRA	49,03	Casal Pere IV - Rambla, 67-71		49,03	49,03
		Llicència ExchgStdCAL 2007 OLP NL Gov UsrCAL			30/11/2009			0	0
1.015 600201	20261		GI	COMPRA	49,03	Casal Pere IV - Rambla, 67-71		49,03	49,03
		Llicència ExchgStdCAL 2007 OLP NL Gov UsrCAL			30/11/2009			0	0
1.016 600201	20262		GI	COMPRA	49,03	Casal Pere IV - Rambla, 67-71		49,03	49,03

AJUNTAMENT-AJUNTAMENT DE SABADELL

LLIBRE A **LLIBRE A: BENS, DRETS I OBLIGACIONS DE L'ENT LOCAL**

EPÍGRAF: **III.6** **CRÈDITS I DRETS DE CARÀCTER PERSONAL**

SUBEPÍGRAF:

CLASSIFICACIÓ	N. BÉ	QUANT. / DESCRIPCIÓ	C. GESTO / C. COST	T. ADQUISICIÓ	COST ADQUI. / D- ALTA	CENTRE / UBICACIÓ	PLANTA / ESPAI	V.B.C. / DOT. AMORT	F.A. / V.C.
		Llicència ExchgStdCAL 2007 OLP NL Gov UsrCAL			30/11/2009			0	0
1.017 600201	20263		GI	COMPRA	49,03	Casal Pere IV - Rambla, 67-71		49,03	49,03
		Llicència ExchgStdCAL 2007 OLP NL Gov UsrCAL			30/11/2009			0	0
1.018 600201	20264		GI	COMPRA	49,03	Casal Pere IV - Rambla, 67-71		49,03	49,03
		Llicència ExchgStdCAL 2007 OLP NL Gov UsrCAL			30/11/2009			0	0
1.019 600201	20265		GI	COMPRA	49,03	Casal Pere IV - Rambla, 67-71		49,03	49,03
		Llicència ExchgStdCAL 2007 OLP NL Gov UsrCAL			30/11/2009			0	0
1.020 600201	20266		GI	COMPRA	49,03	Casal Pere IV - Rambla, 67-71		49,03	49,03
		Llicència ExchgStdCAL 2007 OLP NL Gov UsrCAL			30/11/2009			0	0
1.021 600201	20267		GI	COMPRA	49,03	Casal Pere IV - Rambla, 67-71		49,03	49,03
		Llicència ExchgStdCAL 2007 OLP NL Gov UsrCAL			30/11/2009			0	0
1.022 600201	20268		GI	COMPRA	49,03	Casal Pere IV - Rambla, 67-71		49,03	49,03
		Llicència ExchgStdCAL 2007 OLP NL Gov UsrCAL			30/11/2009			0	0
1.023 600201	20269		GI	COMPRA	49,03	Casal Pere IV - Rambla, 67-71		49,03	49,03
		Llicència ExchgStdCAL 2007 OLP NL Gov UsrCAL			30/11/2009			0	0

AJUNTAMENT-AJUNTAMENT DE SABADELL

LLIBRE A **LLIBRE A: BENS, DRETS I OBLIGACIONS DE L'ENT LOCAL**

EPÍGRAF: **III.6** **CRÈDITS I DRETS DE CARÀCTER PERSONAL**

SUBEPÍGRAF:

CLASSIFICACIÓ	N. BÉ	QUANT. / DESCRIPCIÓ	C. GESTO / C. COST	T. ADQUISICIÓ	COST ADQUI. / D- ALTA	CENTRE / UBICACIÓ	PLANTA / ESPAI	V.B.C. / DOT. AMORT	F.A. / V.C.
1.024	600201 20270		GI	COMPRA	49,03	Casal Pere IV - Rambla, 67-71		49,03	49,03
		Llicència ExchgStdCAL 2007 OLP NL Gov UsrCAL			30/11/2009			0	0
1.025	600201 20271		GI	COMPRA	49,03	Casal Pere IV - Rambla, 67-71		49,03	49,03
		Llicència ExchgStdCAL 2007 OLP NL Gov UsrCAL			30/11/2009			0	0
1.026	600201 20272		GI	COMPRA	49,03	Casal Pere IV - Rambla, 67-71		49,03	49,03
		Llicència ExchgStdCAL 2007 OLP NL Gov UsrCAL			30/11/2009			0	0
1.027	600201 20273		GI	COMPRA	49,03	Casal Pere IV - Rambla, 67-71		49,03	49,03
		Llicència ExchgStdCAL 2007 OLP NL Gov UsrCAL			30/11/2009			0	0
1.028	600201 20274		GI	COMPRA	49,03	Casal Pere IV - Rambla, 67-71		49,03	49,03
		Llicència ExchgStdCAL 2007 OLP NL Gov UsrCAL			30/11/2009			0	0
1.029	600201 20275		GI	COMPRA	49,03	Casal Pere IV - Rambla, 67-71		49,03	49,03
		Llicència ExchgStdCAL 2007 OLP NL Gov UsrCAL			30/11/2009			0	0
1.030	600201 20276		GI	COMPRA	49,03	Casal Pere IV - Rambla, 67-71		49,03	49,03
		Llicència ExchgStdCAL 2007 OLP NL Gov UsrCAL			30/11/2009			0	0
1.031	600201 20277		GI	COMPRA	49,03	Casal Pere IV - Rambla, 67-71		49,03	49,03

AJUNTAMENT-AJUNTAMENT DE SABADELL

LLIBRE A **LLIBRE A: BENS, DRETS I OBLIGACIONS DE L'ENT LOCAL**

EPÍGRAF: **III.6** **CRÈDITS I DRETS DE CARÀCTER PERSONAL**

SUBEPÍGRAF:

CLASSIFICACIÓ	N. BÉ	QUANT. / DESCRIPCIÓ	C. GESTO / C. COST	T. ADQUISICIÓ	COST ADQUI. / D- ALTA	CENTRE / UBICACIÓ	PLANTA / ESPAI	V.B.C. / DOT. AMORT	F.A. / V.C.
		Llicència ExchgStdCAL 2007 OLP NL Gov UsrCAL			30/11/2009			0	0
1.032 600201	20278		GI	COMPRA	49,03	Casal Pere IV - Rambla, 67-71		49,03	49,03
		Llicència ExchgStdCAL 2007 OLP NL Gov UsrCAL			30/11/2009			0	0
1.033 600201	20279		GI	COMPRA	49,03	Casal Pere IV - Rambla, 67-71		49,03	49,03
		Llicència ExchgStdCAL 2007 OLP NL Gov UsrCAL			30/11/2009			0	0
1.034 600201	20280		GI	COMPRA	49,03	Casal Pere IV - Rambla, 67-71		49,03	49,03
		Llicència ExchgStdCAL 2007 OLP NL Gov UsrCAL			30/11/2009			0	0
1.035 600201	20281		GI	COMPRA	49,03	Casal Pere IV - Rambla, 67-71		49,03	49,03
		Llicència ExchgStdCAL 2007 OLP NL Gov UsrCAL			30/11/2009			0	0
1.036 600201	20282		GI	COMPRA	49,03	Casal Pere IV - Rambla, 67-71		49,03	49,03
		Llicència ExchgStdCAL 2007 OLP NL Gov UsrCAL			30/11/2009			0	0
1.037 600201	20283		GI	COMPRA	49,03	Casal Pere IV - Rambla, 67-71		49,03	49,03
		Llicència ExchgStdCAL 2007 OLP NL Gov UsrCAL			30/11/2009			0	0
1.038 600201	20284		GI	COMPRA	49,03	Casal Pere IV - Rambla, 67-71		49,03	49,03
		Llicència ExchgStdCAL 2007 OLP NL Gov UsrCAL			30/11/2009			0	0

AJUNTAMENT-AJUNTAMENT DE SABADELL

LLIBRE A **LLIBRE A: BENS, DRETS I OBLIGACIONS DE L'ENT LOCAL**

EPÍGRAF: **III.6** **CRÈDITS I DRETS DE CARÀCTER PERSONAL**

SUBEPÍGRAF:

CLASSIFICACIÓ	N. BÉ	QUANT. / DESCRIPCIÓ	C. GESTO / C. COST	T. ADQUISICIÓ	COST ADQUI. / D- ALTA	CENTRE / UBICACIÓ	PLANTA / ESPAI	V.B.C. / DOT. AMORT	F.A. / V.C.
1.039 600201	20285		GI	COMPRA	49,03	Casal Pere IV - Rambla, 67-71		49,03	49,03
		Llicència ExchgStdCAL 2007 OLP NL Gov UsrCAL			30/11/2009			0	0
1.040 600201	20286		GI	COMPRA	49,03	Casal Pere IV - Rambla, 67-71		49,03	49,03
		Llicència ExchgStdCAL 2007 OLP NL Gov UsrCAL			30/11/2009			0	0
1.041 600201	20287		GI	COMPRA	49,03	Casal Pere IV - Rambla, 67-71		49,03	49,03
		Llicència ExchgStdCAL 2007 OLP NL Gov UsrCAL			30/11/2009			0	0
1.042 600201	20288		GI	COMPRA	49,03	Casal Pere IV - Rambla, 67-71		49,03	49,03
		Llicència ExchgStdCAL 2007 OLP NL Gov UsrCAL			30/11/2009			0	0
1.043 600201	20289		GI	COMPRA	49,03	Casal Pere IV - Rambla, 67-71		49,03	49,03
		Llicència ExchgStdCAL 2007 OLP NL Gov UsrCAL			30/11/2009			0	0
1.044 600201	20290		GI	COMPRA	49,03	Casal Pere IV - Rambla, 67-71		49,03	49,03
		Llicència ExchgStdCAL 2007 OLP NL Gov UsrCAL			30/11/2009			0	0
1.045 600201	20291		GI	COMPRA	49,03	Casal Pere IV - Rambla, 67-71		49,03	49,03
		Llicència ExchgStdCAL 2007 OLP NL Gov UsrCAL			30/11/2009			0	0
1.046 600201	20292		GI	COMPRA	49,03	Casal Pere IV - Rambla, 67-71		49,03	49,03

AJUNTAMENT-AJUNTAMENT DE SABADELL

LLIBRE A **LLIBRE A: BENS, DRETS I OBLIGACIONS DE L'ENT LOCAL**

EPÍGRAF: **III.6** **CRÈDITS I DRETS DE CARÀCTER PERSONAL**

SUBEPÍGRAF:

CLASSIFICACIÓ	N. BÉ	QUANT. / DESCRIPCIÓ	C. GESTO / C. COST	T. ADQUISICIÓ	COST ADQUI. / D- ALTA	CENTRE / UBICACIÓ	PLANTA / ESPAI	V.B.C. / DOT. AMORT	F.A. / V.C.
		Llicència ExchgStdCAL 2007 OLP NL Gov UsrCAL			30/11/2009			0	0
1.047 600201	20293		GI	COMPRA	49,03	Casal Pere IV - Rambla, 67-71		49,03	49,03
		Llicència ExchgStdCAL 2007 OLP NL Gov UsrCAL			30/11/2009			0	0
1.048 600201	20294		GI	COMPRA	49,03	Casal Pere IV - Rambla, 67-71		49,03	49,03
		Llicència ExchgStdCAL 2007 OLP NL Gov UsrCAL			30/11/2009			0	0
1.049 600201	20295		GI	COMPRA	49,03	Casal Pere IV - Rambla, 67-71		49,03	49,03
		Llicència ExchgStdCAL 2007 OLP NL Gov UsrCAL			30/11/2009			0	0
1.050 600201	20296		GI	COMPRA	49,03	Casal Pere IV - Rambla, 67-71		49,03	49,03
		Llicència ExchgStdCAL 2007 OLP NL Gov UsrCAL			30/11/2009			0	0
1.051 600201	20297		GI	COMPRA	49,03	Casal Pere IV - Rambla, 67-71		49,03	49,03
		Llicència ExchgStdCAL 2007 OLP NL Gov UsrCAL			30/11/2009			0	0
1.052 600201	20298		GI	COMPRA	49,03	Casal Pere IV - Rambla, 67-71		49,03	49,03
		Llicència ExchgStdCAL 2007 OLP NL Gov UsrCAL			30/11/2009			0	0
1.053 600201	20299		GI	COMPRA	49,03	Casal Pere IV - Rambla, 67-71		49,03	49,03
		Llicència ExchgStdCAL 2007 OLP NL Gov UsrCAL			30/11/2009			0	0

AJUNTAMENT-AJUNTAMENT DE SABADELL

LLIBRE A **LLIBRE A: BENS, DRETS I OBLIGACIONS DE L'ENT LOCAL**

EPÍGRAF: **III.6** **CRÈDITS I DRETS DE CARÀCTER PERSONAL**

SUBEPÍGRAF:

CLASSIFICACIÓ	N. BÉ	QUANT. / DESCRIPCIÓ	C. GESTO / C. COST	T. ADQUISICIÓ	COST ADQUI. / D- ALTA	CENTRE / UBICACIÓ	PLANTA / ESPAI	V.B.C. / DOT. AMORT	F.A. / V.C.
1.054 600201	20300		GI	COMPRA	49,03	Casal Pere IV - Rambla, 67-71		49,03	49,03
		Llicència ExchgStdCAL 2007 OLP NL Gov UsrCAL			30/11/2009			0	0
1.055 600201	20301		GI	COMPRA	49,03	Casal Pere IV - Rambla, 67-71		49,03	49,03
		Llicència ExchgStdCAL 2007 OLP NL Gov UsrCAL			30/11/2009			0	0
1.056 600201	20302		GI	COMPRA	49,03	Casal Pere IV - Rambla, 67-71		49,03	49,03
		Llicència ExchgStdCAL 2007 OLP NL Gov UsrCAL			30/11/2009			0	0
1.057 600201	20303		GI	COMPRA	49,03	Casal Pere IV - Rambla, 67-71		49,03	49,03
		Llicència ExchgStdCAL 2007 OLP NL Gov UsrCAL			30/11/2009			0	0
1.058 600201	20304		GI	COMPRA	49,03	Casal Pere IV - Rambla, 67-71		49,03	49,03
		Llicència ExchgStdCAL 2007 OLP NL Gov UsrCAL			30/11/2009			0	0
1.059 600201	20305		GI	COMPRA	49,03	Casal Pere IV - Rambla, 67-71		49,03	49,03
		Llicència ExchgStdCAL 2007 OLP NL Gov UsrCAL			30/11/2009			0	0
1.060 600201	20306		GI	COMPRA	49,03	Casal Pere IV - Rambla, 67-71		49,03	49,03
		Llicència ExchgStdCAL 2007 OLP NL Gov UsrCAL			30/11/2009			0	0
1.061 600201	20307		GI	COMPRA	49,03	Casal Pere IV - Rambla, 67-71		49,03	49,03

AJUNTAMENT-AJUNTAMENT DE SABADELL

LLIBRE A **LLIBRE A: BENS, DRETS I OBLIGACIONS DE L'ENT LOCAL**

EPÍGRAF: **III.6** **CRÈDITS I DRETS DE CARÀCTER PERSONAL**

SUBEPÍGRAF:

CLASSIFICACIÓ	N. BÉ	QUANT. / DESCRIPCIÓ	C. GESTO / C. COST	T. ADQUISICIÓ	COST ADQUI. / D- ALTA	CENTRE / UBICACIÓ	PLANTA / ESPAI	V.B.C. / DOT. AMORT	F.A. / V.C.
		Llicència ExchgStdCAL 2007 OLP NL Gov UsrCAL			30/11/2009			0	0
1.062 600201	20308		GI	COMPRA	49,03	Casal Pere IV - Rambla, 67-71		49,03	49,03
		Llicència ExchgStdCAL 2007 OLP NL Gov UsrCAL			30/11/2009			0	0
1.063 600201	20309		GI	COMPRA	49,03	Casal Pere IV - Rambla, 67-71		49,03	49,03
		Llicència ExchgStdCAL 2007 OLP NL Gov UsrCAL			30/11/2009			0	0
1.064 600201	20310		GI	COMPRA	49,03	Casal Pere IV - Rambla, 67-71		49,03	49,03
		Llicència ExchgStdCAL 2007 OLP NL Gov UsrCAL			30/11/2009			0	0
1.065 600201	20311		GI	COMPRA	49,03	Casal Pere IV - Rambla, 67-71		49,03	49,03
		Llicència ExchgStdCAL 2007 OLP NL Gov UsrCAL			30/11/2009			0	0
1.066 600201	20312		GI	COMPRA	49,03	Casal Pere IV - Rambla, 67-71		49,03	49,03
		Llicència ExchgStdCAL 2007 OLP NL Gov UsrCAL			30/11/2009			0	0
1.067 600201	20313		GI	COMPRA	49,03	Casal Pere IV - Rambla, 67-71		49,03	49,03
		Llicència ExchgStdCAL 2007 OLP NL Gov UsrCAL			30/11/2009			0	0
1.068 600201	20314		GI	COMPRA	49,03	Casal Pere IV - Rambla, 67-71		49,03	49,03
		Llicència ExchgStdCAL 2007 OLP NL Gov UsrCAL			30/11/2009			0	0

AJUNTAMENT-AJUNTAMENT DE SABADELL

LLIBRE A **LLIBRE A: BENS, DRETS I OBLIGACIONS DE L'ENT LOCAL**

EPÍGRAF: **III.6** **CRÈDITS I DRETS DE CARÀCTER PERSONAL**

SUBEPÍGRAF:

CLASSIFICACIÓ	N. BÉ	QUANT. / DESCRIPCIÓ	C. GESTO / C. COST	T. ADQUISICIÓ	COST ADQUI. / D- ALTA	CENTRE / UBICACIÓ	PLANTA / ESPAI	V.B.C. / DOT. AMORT	F.A. / V.C.
1.069	600201 20315		GI	COMPRA	49,03	Casal Pere IV - Rambla, 67-71		49,03	49,03
		Llicència ExchgStdCAL 2007 OLP NL Gov UsrCAL			30/11/2009			0	0
1.070	600201 20316		GI	COMPRA	49,03	Casal Pere IV - Rambla, 67-71		49,03	49,03
		Llicència ExchgStdCAL 2007 OLP NL Gov UsrCAL			30/11/2009			0	0
1.071	600201 20317		GI	COMPRA	49,03	Casal Pere IV - Rambla, 67-71		49,03	49,03
		Llicència ExchgStdCAL 2007 OLP NL Gov UsrCAL			30/11/2009			0	0
1.072	600201 20318		GI	COMPRA	49,03	Casal Pere IV - Rambla, 67-71		49,03	49,03
		Llicència ExchgStdCAL 2007 OLP NL Gov UsrCAL			30/11/2009			0	0
1.073	600201 20319		GI	COMPRA	49,03	Casal Pere IV - Rambla, 67-71		49,03	49,03
		Llicència ExchgStdCAL 2007 OLP NL Gov UsrCAL			30/11/2009			0	0
1.074	600201 20320		GI	COMPRA	49,03	Casal Pere IV - Rambla, 67-71		49,03	49,03
		Llicència ExchgStdCAL 2007 OLP NL Gov UsrCAL			30/11/2009			0	0
1.075	600201 20321		GI	COMPRA	49,03	Casal Pere IV - Rambla, 67-71		49,03	49,03
		Llicència ExchgStdCAL 2007 OLP NL Gov UsrCAL			30/11/2009			0	0
1.076	600201 20322		GI	COMPRA	49,03	Casal Pere IV - Rambla, 67-71		49,03	49,03

AJUNTAMENT-AJUNTAMENT DE SABADELL

LLIBRE A **LLIBRE A: BENS, DRETS I OBLIGACIONS DE L'ENT LOCAL**

EPÍGRAF: **III.6** **CRÈDITS I DRETS DE CARÀCTER PERSONAL**

SUBEPÍGRAF:

CLASSIFICACIÓ	N. BÉ	QUANT. / DESCRIPCIÓ	C. GESTO / C. COST	T. ADQUISICIÓ	COST ADQUI. / D- ALTA	CENTRE / UBICACIÓ	PLANTA / ESPAI	V.B.C. / DOT. AMORT	F.A. / V.C.
		Llicència ExchgStdCAL 2007 OLP NL Gov UsrCAL			30/11/2009			0	0
1.077 600201	20323		GI	COMPRA	49,03	Casal Pere IV - Rambla, 67-71		49,03	49,03
		Llicència ExchgStdCAL 2007 OLP NL Gov UsrCAL			30/11/2009			0	0
1.078 600201	20324		GI	COMPRA	49,03	Casal Pere IV - Rambla, 67-71		49,03	49,03
		Llicència ExchgStdCAL 2007 OLP NL Gov UsrCAL			30/11/2009			0	0
1.079 600201	20325		GI	COMPRA	49,03	Casal Pere IV - Rambla, 67-71		49,03	49,03
		Llicència ExchgStdCAL 2007 OLP NL Gov UsrCAL			30/11/2009			0	0
1.080 600201	20326		GI	COMPRA	49,03	Casal Pere IV - Rambla, 67-71		49,03	49,03
		Llicència ExchgStdCAL 2007 OLP NL Gov UsrCAL			30/11/2009			0	0
1.081 600201	20327		GI	COMPRA	49,03	Casal Pere IV - Rambla, 67-71		49,03	49,03
		Llicència ExchgStdCAL 2007 OLP NL Gov UsrCAL			30/11/2009			0	0
1.082 600201	20328		GI	COMPRA	49,03	Casal Pere IV - Rambla, 67-71		49,03	49,03
		Llicència ExchgStdCAL 2007 OLP NL Gov UsrCAL			30/11/2009			0	0
1.083 600201	20329		GI	COMPRA	49,03	Casal Pere IV - Rambla, 67-71		49,03	49,03
		Llicència ExchgStdCAL 2007 OLP NL Gov UsrCAL			30/11/2009			0	0

AJUNTAMENT-AJUNTAMENT DE SABADELL

LLIBRE A **LLIBRE A: BENS, DRETS I OBLIGACIONS DE L'ENT LOCAL**

EPÍGRAF: **III.6** **CRÈDITS I DRETS DE CARÀCTER PERSONAL**

SUBEPÍGRAF:

CLASSIFICACIÓ	N. BÉ	QUANT. / DESCRIPCIÓ	C. GESTO / C. COST	T. ADQUISICIÓ	COST ADQUI. / D- ALTA	CENTRE / UBICACIÓ	PLANTA / ESPAI	V.B.C. / DOT. AMORT	F.A. / V.C.
1.084 600201	20330		GI	COMPRA	49,03	Casal Pere IV - Rambla, 67-71		49,03	49,03
		Llicència ExchgStdCAL 2007 OLP NL Gov UsrCAL			30/11/2009			0	0
1.085 600201	20331		GI	COMPRA	49,03	Casal Pere IV - Rambla, 67-71		49,03	49,03
		Llicència ExchgStdCAL 2007 OLP NL Gov UsrCAL			30/11/2009			0	0
1.086 600201	20332		GI	COMPRA	49,03	Casal Pere IV - Rambla, 67-71		49,03	49,03
		Llicència ExchgStdCAL 2007 OLP NL Gov UsrCAL			30/11/2009			0	0
1.087 600201	20333		GI	COMPRA	49,03	Casal Pere IV - Rambla, 67-71		49,03	49,03
		Llicència ExchgStdCAL 2007 OLP NL Gov UsrCAL			30/11/2009			0	0
1.088 600201	20334		GI	COMPRA	49,03	Casal Pere IV - Rambla, 67-71		49,03	49,03
		Llicència ExchgStdCAL 2007 OLP NL Gov UsrCAL			30/11/2009			0	0
1.089 600201	20335		GI	COMPRA	49,03	Casal Pere IV - Rambla, 67-71		49,03	49,03
		Llicència ExchgStdCAL 2007 OLP NL Gov UsrCAL			30/11/2009			0	0
1.090 600201	20336		GI	COMPRA	49,03	Casal Pere IV - Rambla, 67-71		49,03	49,03
		Llicència ExchgStdCAL 2007 OLP NL Gov UsrCAL			30/11/2009			0	0
1.091 600201	20337		GI	COMPRA	49,03	Casal Pere IV - Rambla, 67-71		49,03	49,03

AJUNTAMENT-AJUNTAMENT DE SABADELL

LLIBRE A **LLIBRE A: BENS, DRETS I OBLIGACIONS DE L'ENT LOCAL**

EPÍGRAF: **III.6** **CRÈDITS I DRETS DE CARÀCTER PERSONAL**

SUBEPÍGRAF:

CLASSIFICACIÓ	N. BÉ	QUANT. / DESCRIPCIÓ	C. GESTO / C. COST	T. ADQUISICIÓ	COST ADQUI. / D- ALTA	CENTRE / UBICACIÓ	PLANTA / ESPAI	V.B.C. / DOT. AMORT	F.A. / V.C.
		Llicència ExchgStdCAL 2007 OLP NL Gov UsrCAL			30/11/2009			0	0
1.092 600201	20338		GI	COMPRA	49,03	Casal Pere IV - Rambla, 67-71		49,03	49,03
		Llicència ExchgStdCAL 2007 OLP NL Gov UsrCAL			30/11/2009			0	0
1.093 600201	20339		GI	COMPRA	49,03	Casal Pere IV - Rambla, 67-71		49,03	49,03
		Llicència ExchgStdCAL 2007 OLP NL Gov UsrCAL			30/11/2009			0	0
1.094 600201	20340		GI	COMPRA	49,03	Casal Pere IV - Rambla, 67-71		49,03	49,03
		Llicència ExchgStdCAL 2007 OLP NL Gov UsrCAL			30/11/2009			0	0
1.095 600201	20341		GI	COMPRA	49,03	Casal Pere IV - Rambla, 67-71		49,03	49,03
		Llicència ExchgStdCAL 2007 OLP NL Gov UsrCAL			30/11/2009			0	0
1.096 600201	20342		GI	COMPRA	49,03	Casal Pere IV - Rambla, 67-71		49,03	49,03
		Llicència ExchgStdCAL 2007 OLP NL Gov UsrCAL			30/11/2009			0	0
1.097 600201	20343		GI	COMPRA	49,03	Casal Pere IV - Rambla, 67-71		49,03	49,03
		Llicència ExchgStdCAL 2007 OLP NL Gov UsrCAL			30/11/2009			0	0
1.098 600201	20344		GI	COMPRA	49,03	Casal Pere IV - Rambla, 67-71		49,03	49,03
		Llicència ExchgStdCAL 2007 OLP NL Gov UsrCAL			30/11/2009			0	0

AJUNTAMENT-AJUNTAMENT DE SABADELL

LLIBRE A **LLIBRE A: BENS, DRETS I OBLIGACIONS DE L'ENT LOCAL**

EPÍGRAF: **III.6** **CRÈDITS I DRETS DE CARÀCTER PERSONAL**

SUBEPÍGRAF:

CLASSIFICACIÓ	N. BÉ	QUANT. / DESCRIPCIÓ	C. GESTO / C. COST	T. ADQUISICIÓ	COST ADQUI. / D- ALTA	CENTRE / UBICACIÓ	PLANTA / ESPAI	V.B.C. / DOT. AMORT	F.A. / V.C.
1.099 600201	20345		GI	COMPRA	49,03	Casal Pere IV - Rambla, 67-71		49,03	49,03
		Llicència ExchgStdCAL 2007 OLP NL Gov UsrCAL			30/11/2009			0	0
1.100 600201	20346		GI	COMPRA	49,03	Casal Pere IV - Rambla, 67-71		49,03	49,03
		Llicència ExchgStdCAL 2007 OLP NL Gov UsrCAL			30/11/2009			0	0
1.101 600201	20347		GI	COMPRA	49,03	Casal Pere IV - Rambla, 67-71		49,03	49,03
		Llicència ExchgStdCAL 2007 OLP NL Gov UsrCAL			30/11/2009			0	0
1.102 600201	20348		GI	COMPRA	49,03	Casal Pere IV - Rambla, 67-71		49,03	49,03
		Llicència ExchgStdCAL 2007 OLP NL Gov UsrCAL			30/11/2009			0	0
1.103 600201	20349		GI	COMPRA	49,03	Casal Pere IV - Rambla, 67-71		49,03	49,03
		Llicència ExchgStdCAL 2007 OLP NL Gov UsrCAL			30/11/2009			0	0
1.104 600201	20350		GI	COMPRA	49,03	Casal Pere IV - Rambla, 67-71		49,03	49,03
		Llicència ExchgStdCAL 2007 OLP NL Gov UsrCAL			30/11/2009			0	0
1.105 600201	20351		GI	COMPRA	49,03	Casal Pere IV - Rambla, 67-71		49,03	49,03
		Llicència ExchgStdCAL 2007 OLP NL Gov UsrCAL			30/11/2009			0	0
1.106 600201	20352		GI	COMPRA	49,03	Casal Pere IV - Rambla, 67-71		49,03	49,03

AJUNTAMENT-AJUNTAMENT DE SABADELL

LLIBRE A **LLIBRE A: BENS, DRETS I OBLIGACIONS DE L'ENT LOCAL**

EPÍGRAF: **III.6** **CRÈDITS I DRETS DE CARÀCTER PERSONAL**

SUBEPÍGRAF:

CLASSIFICACIÓ	N. BÉ	QUANT. / DESCRIPCIÓ	C. GESTO / C. COST	T. ADQUISICIÓ	COST ADQUI. / D- ALTA	CENTRE / UBICACIÓ	PLANTA / ESPAI	V.B.C. / DOT. AMORT	F.A. / V.C.
		Llicència ExchgStdCAL 2007 OLP NL Gov UsrCAL			30/11/2009			0	0
1.107 600201	20353		GI	COMPRA	49,03	Casal Pere IV - Rambla, 67-71		49,03	49,03
		Llicència ExchgStdCAL 2007 OLP NL Gov UsrCAL			30/11/2009			0	0
1.108 600201	20354		GI	COMPRA	49,03	Casal Pere IV - Rambla, 67-71		49,03	49,03
		Llicència ExchgStdCAL 2007 OLP NL Gov UsrCAL			30/11/2009			0	0
1.109 600201	20355		GI	COMPRA	49,03	Casal Pere IV - Rambla, 67-71		49,03	49,03
		Llicència ExchgStdCAL 2007 OLP NL Gov UsrCAL			30/11/2009			0	0
1.110 600201	20356		GI	COMPRA	49,03	Casal Pere IV - Rambla, 67-71		49,03	49,03
		Llicència ExchgStdCAL 2007 OLP NL Gov UsrCAL			30/11/2009			0	0
1.111 600201	20357		GI	COMPRA	49,03	Casal Pere IV - Rambla, 67-71		49,03	49,03
		Llicència ExchgStdCAL 2007 OLP NL Gov UsrCAL			30/11/2009			0	0
1.112 600201	20358		GI	COMPRA	49,03	Casal Pere IV - Rambla, 67-71		49,03	49,03
		Llicència ExchgStdCAL 2007 OLP NL Gov UsrCAL			30/11/2009			0	0
1.113 600201	20359		GI	COMPRA	49,03	Casal Pere IV - Rambla, 67-71		49,03	49,03
		Llicència ExchgStdCAL 2007 OLP NL Gov UsrCAL			30/11/2009			0	0

AJUNTAMENT-AJUNTAMENT DE SABADELL

LLIBRE A **LLIBRE A: BENS, DRETS I OBLIGACIONS DE L'ENT LOCAL**

EPÍGRAF: **III.6** **CRÈDITS I DRETS DE CARÀCTER PERSONAL**

SUBEPÍGRAF:

CLASSIFICACIÓ	N. BÉ	QUANT. / DESCRIPCIÓ	C. GESTO / C. COST	T. ADQUISICIÓ	COST ADQUI. / D- ALTA	CENTRE / UBICACIÓ	PLANTA / ESPAI	V.B.C. / DOT. AMORT	F.A. / V.C.
1.114	600201 20360		GI	COMPRA	49,03	Casal Pere IV - Rambla, 67-71		49,03	49,03
		Llicència ExchgStdCAL 2007 OLP NL Gov UsrCAL			30/11/2009			0	0
1.115	600201 20361		GI	COMPRA	49,03	Casal Pere IV - Rambla, 67-71		49,03	49,03
		Llicència ExchgStdCAL 2007 OLP NL Gov UsrCAL			30/11/2009			0	0
1.116	600201 20362		GI	COMPRA	49,03	Casal Pere IV - Rambla, 67-71		49,03	49,03
		Llicència ExchgStdCAL 2007 OLP NL Gov UsrCAL			30/11/2009			0	0
1.117	600201 20363		GI	COMPRA	49,03	Casal Pere IV - Rambla, 67-71		49,03	49,03
		Llicència ExchgStdCAL 2007 OLP NL Gov UsrCAL			30/11/2009			0	0
1.118	600201 20364		GI	COMPRA	49,03	Casal Pere IV - Rambla, 67-71		49,03	49,03
		Llicència ExchgStdCAL 2007 OLP NL Gov UsrCAL			30/11/2009			0	0
1.119	600201 20365		GI	COMPRA	49,03	Casal Pere IV - Rambla, 67-71		49,03	49,03
		Llicència ExchgStdCAL 2007 OLP NL Gov UsrCAL			30/11/2009			0	0
1.120	600201 20366		GI	COMPRA	49,03	Casal Pere IV - Rambla, 67-71		49,03	49,03
		Llicència ExchgStdCAL 2007 OLP NL Gov UsrCAL			30/11/2009			0	0
1.121	600201 20367		GI	COMPRA	49,03	Casal Pere IV - Rambla, 67-71		49,03	49,03

AJUNTAMENT-AJUNTAMENT DE SABADELL

LLIBRE A **LLIBRE A: BENS, DRETS I OBLIGACIONS DE L'ENT LOCAL**

EPÍGRAF: **III.6** **CRÈDITS I DRETS DE CARÀCTER PERSONAL**

SUBEPÍGRAF:

CLASSIFICACIÓ	N. BÉ	QUANT. / DESCRIPCIÓ	C. GESTO / C. COST	T. ADQUISICIÓ	COST ADQUI. / D- ALTA	CENTRE / UBICACIÓ	PLANTA / ESPAI	V.B.C. / DOT. AMORT	F.A. / V.C.
		Llicència ExchgStdCAL 2007 OLP NL Gov UsrCAL			30/11/2009			0	0
1.122 600201	20368		GI	COMPRA	49,03	Casal Pere IV - Rambla, 67-71		49,03	49,03
		Llicència ExchgStdCAL 2007 OLP NL Gov UsrCAL			30/11/2009			0	0
1.123 600201	20369		GI	COMPRA	49,03	Casal Pere IV - Rambla, 67-71		49,03	49,03
		Llicència ExchgStdCAL 2007 OLP NL Gov UsrCAL			30/11/2009			0	0
1.124 600201	20370		GI	COMPRA	49,03	Casal Pere IV - Rambla, 67-71		49,03	49,03
		Llicència ExchgStdCAL 2007 OLP NL Gov UsrCAL			30/11/2009			0	0
1.125 600201	20371		GI	COMPRA	49,03	Casal Pere IV - Rambla, 67-71		49,03	49,03
		Llicència ExchgStdCAL 2007 OLP NL Gov UsrCAL			30/11/2009			0	0
1.126 600201	20372		GI	COMPRA	49,03	Casal Pere IV - Rambla, 67-71		49,03	49,03
		Llicència ExchgStdCAL 2007 OLP NL Gov UsrCAL			30/11/2009			0	0
1.127 600201	20373		GI	COMPRA	49,03	Casal Pere IV - Rambla, 67-71		49,03	49,03
		Llicència ExchgStdCAL 2007 OLP NL Gov UsrCAL			30/11/2009			0	0
1.128 600201	20374		GI	COMPRA	49,03	Casal Pere IV - Rambla, 67-71		49,03	49,03
		Llicència ExchgStdCAL 2007 OLP NL Gov UsrCAL			30/11/2009			0	0

AJUNTAMENT-AJUNTAMENT DE SABADELL

LLIBRE A **LLIBRE A: BENS, DRETS I OBLIGACIONS DE L'ENT LOCAL**

EPÍGRAF: **III.6** **CRÈDITS I DRETS DE CARÀCTER PERSONAL**

SUBEPÍGRAF:

CLASSIFICACIÓ	N. BÉ	QUANT. / DESCRIPCIÓ	C. GESTO / C. COST	T. ADQUISICIÓ	COST ADQUI. / D- ALTA	CENTRE / UBICACIÓ	PLANTA / ESPAI	V.B.C. / DOT. AMORT	F.A. / V.C.
1.129 600201	20375		GI	COMPRA	49,03	Casal Pere IV - Rambla, 67-71		49,03	49,03
		Llicència ExchgStdCAL 2007 OLP NL Gov UsrCAL			30/11/2009			0	0
1.130 600201	20376		GI	COMPRA	49,03	Casal Pere IV - Rambla, 67-71		49,03	49,03
		Llicència ExchgStdCAL 2007 OLP NL Gov UsrCAL			30/11/2009			0	0
1.131 600201	20377		GI	COMPRA	49,03	Casal Pere IV - Rambla, 67-71		49,03	49,03
		Llicència ExchgStdCAL 2007 OLP NL Gov UsrCAL			30/11/2009			0	0
1.132 600201	20378		GI	COMPRA	49,03	Casal Pere IV - Rambla, 67-71		49,03	49,03
		Llicència ExchgStdCAL 2007 OLP NL Gov UsrCAL			30/11/2009			0	0
1.133 600201	20379		GI	COMPRA	49,03	Casal Pere IV - Rambla, 67-71		49,03	49,03
		Llicència ExchgStdCAL 2007 OLP NL Gov UsrCAL			30/11/2009			0	0
1.134 600201	20380		GI	COMPRA	49,03	Casal Pere IV - Rambla, 67-71		49,03	49,03
		Llicència ExchgStdCAL 2007 OLP NL Gov UsrCAL			30/11/2009			0	0
1.135 600201	20381		GI	COMPRA	49,03	Casal Pere IV - Rambla, 67-71		49,03	49,03
		Llicència ExchgStdCAL 2007 OLP NL Gov UsrCAL			30/11/2009			0	0
1.136 600201	20382		GI	COMPRA	49,03	Casal Pere IV - Rambla, 67-71		49,03	49,03

AJUNTAMENT-AJUNTAMENT DE SABADELL

LLIBRE A **LLIBRE A: BENS, DRETS I OBLIGACIONS DE L'ENT LOCAL**

EPÍGRAF: **III.6** **CRÈDITS I DRETS DE CARÀCTER PERSONAL**

SUBEPÍGRAF:

CLASSIFICACIÓ	N. BÉ	QUANT. / DESCRIPCIÓ	C. GESTO / C. COST	T. ADQUISICIÓ	COST ADQUI. / D- ALTA	CENTRE / UBICACIÓ	PLANTA / ESPAI	V.B.C. / DOT. AMORT	F.A. / V.C.
		Llicència ExchgStdCAL 2007 OLP NL Gov UsrCAL			30/11/2009			0	0
1.137 600201	20383		GI	COMPRA	49,03	Casal Pere IV - Rambla, 67-71		49,03	49,03
		Llicència ExchgStdCAL 2007 OLP NL Gov UsrCAL			30/11/2009			0	0
1.138 600201	20384		GI	COMPRA	49,03	Casal Pere IV - Rambla, 67-71		49,03	49,03
		Llicència ExchgStdCAL 2007 OLP NL Gov UsrCAL			30/11/2009			0	0
1.139 600201	20385		GI	COMPRA	49,03	Casal Pere IV - Rambla, 67-71		49,03	49,03
		Llicència ExchgStdCAL 2007 OLP NL Gov UsrCAL			30/11/2009			0	0
1.140 600201	20386		GI	COMPRA	49,03	Casal Pere IV - Rambla, 67-71		49,03	49,03
		Llicència ExchgStdCAL 2007 OLP NL Gov UsrCAL			30/11/2009			0	0
1.141 600201	20387		GI	COMPRA	49,03	Casal Pere IV - Rambla, 67-71		49,03	49,03
		Llicència ExchgStdCAL 2007 OLP NL Gov UsrCAL			30/11/2009			0	0
1.142 600201	20388		GI	COMPRA	49,03	Casal Pere IV - Rambla, 67-71		49,03	49,03
		Llicència ExchgStdCAL 2007 OLP NL Gov UsrCAL			30/11/2009			0	0
1.143 600201	20389		GI	COMPRA	49,03	Casal Pere IV - Rambla, 67-71		49,03	49,03
		Llicència ExchgStdCAL 2007 OLP NL Gov UsrCAL			30/11/2009			0	0

AJUNTAMENT-AJUNTAMENT DE SABADELL

LLIBRE A **LLIBRE A: BENS, DRETS I OBLIGACIONS DE L'ENT LOCAL**

EPÍGRAF: **III.6** **CRÈDITS I DRETS DE CARÀCTER PERSONAL**

SUBEPÍGRAF:

CLASSIFICACIÓ	N. BÉ	QUANT. / DESCRIPCIÓ	C. GESTO / C. COST	T. ADQUISICIÓ	COST ADQUI. / D- ALTA	CENTRE / UBICACIÓ	PLANTA / ESPAI	V.B.C. / DOT. AMORT	F.A. / V.C.
1.144 600201	20390		GI	COMPRA	49,03	Casal Pere IV - Rambla, 67-71		49,03	49,03
		Llicència ExchgStdCAL 2007 OLP NL Gov UsrCAL			30/11/2009			0	0
1.145 600201	20391		GI	COMPRA	49,03	Casal Pere IV - Rambla, 67-71		49,03	49,03
		Llicència ExchgStdCAL 2007 OLP NL Gov UsrCAL			30/11/2009			0	0
1.146 600201	20392		GI	COMPRA	49,03	Casal Pere IV - Rambla, 67-71		49,03	49,03
		Llicència ExchgStdCAL 2007 OLP NL Gov UsrCAL			30/11/2009			0	0
1.147 600201	20393		GI	COMPRA	49,03	Casal Pere IV - Rambla, 67-71		49,03	49,03
		Llicència ExchgStdCAL 2007 OLP NL Gov UsrCAL			30/11/2009			0	0
1.148 600201	20394		GI	COMPRA	49,03	Casal Pere IV - Rambla, 67-71		49,03	49,03
		Llicència ExchgStdCAL 2007 OLP NL Gov UsrCAL			30/11/2009			0	0
1.149 600201	20395		GI	COMPRA	49,03	Casal Pere IV - Rambla, 67-71		49,03	49,03
		Llicència ExchgStdCAL 2007 OLP NL Gov UsrCAL			30/11/2009			0	0
1.150 600201	20396		GI	COMPRA	49,03	Casal Pere IV - Rambla, 67-71		49,03	49,03
		Llicència ExchgStdCAL 2007 OLP NL Gov UsrCAL			30/11/2009			0	0
1.151 600201	20397		GI	COMPRA	49,03	Casal Pere IV - Rambla, 67-71		49,03	49,03

AJUNTAMENT-AJUNTAMENT DE SABADELL

LLIBRE A **LLIBRE A: BENS, DRETS I OBLIGACIONS DE L'ENT LOCAL**

EPÍGRAF: **III.6** **CRÈDITS I DRETS DE CARÀCTER PERSONAL**

SUBEPÍGRAF:

CLASSIFICACIÓ	N. BÉ	QUANT. / DESCRIPCIÓ	C. GESTO / C. COST	T. ADQUISICIÓ	COST ADQUI. / D- ALTA	CENTRE / UBICACIÓ	PLANTA / ESPAI	V.B.C. / DOT. AMORT	F.A. / V.C.
		Llicència ExchgStdCAL 2007 OLP NL Gov UsrCAL			30/11/2009			0	0
1.152 600201	20398		GI	COMPRA	49,03	Casal Pere IV - Rambla, 67-71		49,03	49,03
		Llicència ExchgStdCAL 2007 OLP NL Gov UsrCAL			30/11/2009			0	0
1.153 600201	20399		GI	COMPRA	49,03	Casal Pere IV - Rambla, 67-71		49,03	49,03
		Llicència ExchgStdCAL 2007 OLP NL Gov UsrCAL			30/11/2009			0	0
1.154 600201	20400		GI	COMPRA	49,03	Casal Pere IV - Rambla, 67-71		49,03	49,03
		Llicència ExchgStdCAL 2007 OLP NL Gov UsrCAL			30/11/2009			0	0
1.155 600201	20401		GI	COMPRA	49,03	Casal Pere IV - Rambla, 67-71		49,03	49,03
		Llicència ExchgStdCAL 2007 OLP NL Gov UsrCAL			30/11/2009			0	0
1.156 600201	20402		GI	COMPRA	49,03	Casal Pere IV - Rambla, 67-71		49,03	49,03
		Llicència ExchgStdCAL 2007 OLP NL Gov UsrCAL			30/11/2009			0	0
1.157 600201	20403		GI	COMPRA	49,03	Casal Pere IV - Rambla, 67-71		49,03	49,03
		Llicència ExchgStdCAL 2007 OLP NL Gov UsrCAL			30/11/2009			0	0
1.158 600201	20404		GI	COMPRA	49,03	Casal Pere IV - Rambla, 67-71		49,03	49,03
		Llicència ExchgStdCAL 2007 OLP NL Gov UsrCAL			30/11/2009			0	0

AJUNTAMENT-AJUNTAMENT DE SABADELL

LLIBRE A **LLIBRE A: BENS, DRETS I OBLIGACIONS DE L'ENT LOCAL**

EPÍGRAF: **III.6** **CRÈDITS I DRETS DE CARÀCTER PERSONAL**

SUBEPÍGRAF:

CLASSIFICACIÓ	N. BÉ	QUANT. / DESCRIPCIÓ	C. GESTO / C. COST	T. ADQUISICIÓ	COST ADQUI. / D- ALTA	CENTRE / UBICACIÓ	PLANTA / ESPAI	V.B.C. / DOT. AMORT	F.A. / V.C.
1.159 600201	20405		GI	COMPRA	49,03	Casal Pere IV - Rambla, 67-71		49,03	49,03
		Llicència ExchgStdCAL 2007 OLP NL Gov UsrCAL			30/11/2009			0	0
1.160 600201	20406		GI	COMPRA	49,03	Casal Pere IV - Rambla, 67-71		49,03	49,03
		Llicència ExchgStdCAL 2007 OLP NL Gov UsrCAL			30/11/2009			0	0
1.161 600201	20407		GI	COMPRA	49,03	Casal Pere IV - Rambla, 67-71		49,03	49,03
		Llicència ExchgStdCAL 2007 OLP NL Gov UsrCAL			30/11/2009			0	0
1.162 600201	20408		GI	COMPRA	49,03	Casal Pere IV - Rambla, 67-71		49,03	49,03
		Llicència ExchgStdCAL 2007 OLP NL Gov UsrCAL			30/11/2009			0	0
1.163 600201	20409		GI	COMPRA	49,03	Casal Pere IV - Rambla, 67-71		49,03	49,03
		Llicència ExchgStdCAL 2007 OLP NL Gov UsrCAL			30/11/2009			0	0
1.164 600201	20410		GI	COMPRA	49,03	Casal Pere IV - Rambla, 67-71		49,03	49,03
		Llicència ExchgStdCAL 2007 OLP NL Gov UsrCAL			30/11/2009			0	0
1.165 600201	20411		GI	COMPRA	49,03	Casal Pere IV - Rambla, 67-71		49,03	49,03
		Llicència ExchgStdCAL 2007 OLP NL Gov UsrCAL			30/11/2009			0	0
1.166 600201	20412		GI	COMPRA	49,03	Casal Pere IV - Rambla, 67-71		49,03	49,03

AJUNTAMENT-AJUNTAMENT DE SABADELL

LLIBRE A **LLIBRE A: BENS, DRETS I OBLIGACIONS DE L'ENT LOCAL**

EPÍGRAF: **III.6** **CRÈDITS I DRETS DE CARÀCTER PERSONAL**

SUBEPÍGRAF:

CLASSIFICACIÓ	N. BÉ	QUANT. / DESCRIPCIÓ	C. GESTO / C. COST	T. ADQUISICIÓ	COST ADQUI. / D- ALTA	CENTRE / UBICACIÓ	PLANTA / ESPAI	V.B.C. / DOT. AMORT	F.A. / V.C.
		Llicència ExchgStdCAL 2007 OLP NL Gov UsrCAL			30/11/2009			0	0
1.167 600201	20413		GI	COMPRA	49,03	Casal Pere IV - Rambla, 67-71		49,03	49,03
		Llicència ExchgStdCAL 2007 OLP NL Gov UsrCAL			30/11/2009			0	0
1.168 600201	20414		GI	COMPRA	49,03	Casal Pere IV - Rambla, 67-71		49,03	49,03
		Llicència ExchgStdCAL 2007 OLP NL Gov UsrCAL			30/11/2009			0	0
1.169 600201	20415		GI	COMPRA	49,03	Casal Pere IV - Rambla, 67-71		49,03	49,03
		Llicència ExchgStdCAL 2007 OLP NL Gov UsrCAL			30/11/2009			0	0
1.170 600201	20416		GI	COMPRA	49,03	Casal Pere IV - Rambla, 67-71		49,03	49,03
		Llicència ExchgStdCAL 2007 OLP NL Gov UsrCAL			30/11/2009			0	0
1.171 600201	20417		GI	COMPRA	49,03	Casal Pere IV - Rambla, 67-71		49,03	49,03
		Llicència ExchgStdCAL 2007 OLP NL Gov UsrCAL			30/11/2009			0	0
1.172 600201	20418		GI	COMPRA	49,03	Casal Pere IV - Rambla, 67-71		49,03	49,03
		Llicència ExchgStdCAL 2007 OLP NL Gov UsrCAL			30/11/2009			0	0
1.173 600201	20419		GI	COMPRA	49,03	Casal Pere IV - Rambla, 67-71		49,03	49,03
		Llicència ExchgStdCAL 2007 OLP NL Gov UsrCAL			30/11/2009			0	0

AJUNTAMENT-AJUNTAMENT DE SABADELL

LLIBRE A **LLIBRE A: BENS, DRETS I OBLIGACIONS DE L'ENT LOCAL**

EPÍGRAF: **III.6** **CRÈDITS I DRETS DE CARÀCTER PERSONAL**

SUBEPÍGRAF:

CLASSIFICACIÓ	N. BÉ	QUANT. / DESCRIPCIÓ	C. GESTO / C. COST	T. ADQUISICIÓ	COST ADQUI. / D- ALTA	CENTRE / UBICACIÓ	PLANTA / ESPAI	V.B.C. / DOT. AMORT	F.A. / V.C.
1.174	600201 20420		GI	COMPRA	49,03	Casal Pere IV - Rambla, 67-71		49,03	49,03
		Llicència ExchgStdCAL 2007 OLP NL Gov UsrCAL			30/11/2009			0	0
1.175	600201 20421		GI	COMPRA	49,03	Casal Pere IV - Rambla, 67-71		49,03	49,03
		Llicència ExchgStdCAL 2007 OLP NL Gov UsrCAL			30/11/2009			0	0
1.176	600201 20422		GI	COMPRA	49,03	Casal Pere IV - Rambla, 67-71		49,03	49,03
		Llicència ExchgStdCAL 2007 OLP NL Gov UsrCAL			30/11/2009			0	0
1.177	600201 20423		GI	COMPRA	49,03	Casal Pere IV - Rambla, 67-71		49,03	49,03
		Llicència ExchgStdCAL 2007 OLP NL Gov UsrCAL			30/11/2009			0	0
1.178	600201 20424		GI	COMPRA	49,03	Casal Pere IV - Rambla, 67-71		49,03	49,03
		Llicència ExchgStdCAL 2007 OLP NL Gov UsrCAL			30/11/2009			0	0
1.179	600201 20425		GI	COMPRA	49,03	Casal Pere IV - Rambla, 67-71		49,03	49,03
		Llicència ExchgStdCAL 2007 OLP NL Gov UsrCAL			30/11/2009			0	0
1.180	600201 20426		GI	COMPRA	49,03	Casal Pere IV - Rambla, 67-71		49,03	49,03
		Llicència ExchgStdCAL 2007 OLP NL Gov UsrCAL			30/11/2009			0	0
1.181	600201 20427		GI	COMPRA	49,03	Casal Pere IV - Rambla, 67-71		49,03	49,03

LLIBRE A **LLIBRE A: BENS, DRETS I OBLIGACIONS DE L'ENT LOCAL**

EPÍGRAF: **III.6** **CRÈDITS I DRETS DE CARÀCTER PERSONAL**

SUBEPÍGRAF:

CLASSIFICACIÓ	N. BÉ	QUANT. / DESCRIPCIÓ	C. GESTO / C. COST	T. ADQUISICIÓ	COST ADQUI. / D- ALTA	CENTRE / UBICACIÓ	PLANTA / ESPAI	V.B.C. / DOT. AMORT	F.A. / V.C.
		Llicència ExchgStdCAL 2007 OLP NL Gov UsrCAL			30/11/2009			0	0
1.182 600201	20428		GI	COMPRA	49,03	Casal Pere IV - Rambla, 67-71		49,03	49,03
		Llicència ExchgStdCAL 2007 OLP NL Gov UsrCAL			30/11/2009			0	0
1.183 600201	20429		GI	COMPRA	49,03	Casal Pere IV - Rambla, 67-71		49,03	49,03
		Llicència ExchgStdCAL 2007 OLP NL Gov UsrCAL			30/11/2009			0	0
1.184 600201	20430		GI	COMPRA	49,03	Casal Pere IV - Rambla, 67-71		49,03	49,03
		Llicència ExchgStdCAL 2007 OLP NL Gov UsrCAL			30/11/2009			0	0
1.185 600201	20431		GI	COMPRA	49,03	Casal Pere IV - Rambla, 67-71		49,03	49,03
		Llicència ExchgStdCAL 2007 OLP NL Gov UsrCAL			30/11/2009			0	0
1.186 600201	20432		GI	COMPRA	49,03	Casal Pere IV - Rambla, 67-71		49,03	49,03
		Llicència ExchgStdCAL 2007 OLP NL Gov UsrCAL			30/11/2009			0	0
1.187 600201	20433		GI	COMPRA	49,03	Casal Pere IV - Rambla, 67-71		49,03	49,03
		Llicència ExchgStdCAL 2007 OLP NL Gov UsrCAL			30/11/2009			0	0
1.188 600201	20434		GI	COMPRA	49,03	Casal Pere IV - Rambla, 67-71		49,03	49,03
		Llicència ExchgStdCAL 2007 OLP NL Gov UsrCAL			30/11/2009			0	0

AJUNTAMENT-AJUNTAMENT DE SABADELL

LLIBRE A **LLIBRE A: BENS, DRETS I OBLIGACIONS DE L'ENT LOCAL**

EPÍGRAF: **III.6** **CRÈDITS I DRETS DE CARÀCTER PERSONAL**

SUBEPÍGRAF:

CLASSIFICACIÓ	N. BÉ	QUANT. / DESCRIPCIÓ	C. GESTO / C. COST	T. ADQUISICIÓ	COST ADQUI. / D- ALTA	CENTRE / UBICACIÓ	PLANTA / ESPAI	V.B.C. / DOT. AMORT	F.A. / V.C.
1.189 600201	20435		GI	COMPRA	49,03	Casal Pere IV - Rambla, 67-71		49,03	49,03
		Llicència ExchgStdCAL 2007 OLP NL Gov UsrCAL			13/11/2009			0	0
1.190 600201	20436		GI	COMPRA	49,03	Casal Pere IV - Rambla, 67-71		49,03	49,03
		Llicència ExchgStdCAL 2007 OLP NL Gov UsrCAL			13/11/2009			0	0
1.191 600201	20437		GI	COMPRA	49,03	Casal Pere IV - Rambla, 67-71		49,03	49,03
		Llicència ExchgStdCAL 2007 OLP NL Gov UsrCAL			13/11/2009			0	0
1.192 600201	20438		GI	COMPRA	49,03	Casal Pere IV - Rambla, 67-71		49,03	49,03
		Llicència ExchgStdCAL 2007 OLP NL Gov UsrCAL			13/11/2009			0	0
1.193 600201	20439		GI	COMPRA	49,03	Casal Pere IV - Rambla, 67-71		49,03	49,03
		Llicència ExchgStdCAL 2007 OLP NL Gov UsrCAL			13/11/2009			0	0
1.194 600201	20440		GI	COMPRA	49,03	Casal Pere IV - Rambla, 67-71		49,03	49,03
		Llicència ExchgStdCAL 2007 OLP NL Gov UsrCAL			13/11/2009			0	0
1.195 600201	20441		GI	COMPRA	49,03	Casal Pere IV - Rambla, 67-71		49,03	49,03
		Llicència ExchgStdCAL 2007 OLP NL Gov UsrCAL			13/11/2009			0	0
1.196 600201	20442		GI	COMPRA	49,03	Casal Pere IV - Rambla, 67-71		49,03	49,03

AJUNTAMENT-AJUNTAMENT DE SABADELL

LLIBRE A **LLIBRE A: BENS, DRETS I OBLIGACIONS DE L'ENT LOCAL**

EPÍGRAF: **III.6** **CRÈDITS I DRETS DE CARÀCTER PERSONAL**

SUBEPÍGRAF:

CLASSIFICACIÓ	N. BÉ	QUANT. / DESCRIPCIÓ	C. GESTO / C. COST	T. ADQUISICIÓ	COST ADQUI. / D- ALTA	CENTRE / UBICACIÓ	PLANTA / ESPAI	V.B.C. / DOT. AMORT	F.A. / V.C.
		Llicència ExchgStdCAL 2007 OLP NL Gov UsrCAL			13/11/2009			0	0
1.197 600201	20443		GI	COMPRA	49,03	Casal Pere IV - Rambla, 67-71		49,03	49,03
		Llicència ExchgStdCAL 2007 OLP NL Gov UsrCAL			13/11/2009			0	0
1.198 600201	20444		GI	COMPRA	49,03	Casal Pere IV - Rambla, 67-71		49,03	49,03
		Llicència ExchgStdCAL 2007 OLP NL Gov UsrCAL			13/11/2009			0	0
1.199 600201	20445		GI	COMPRA	49,03	Casal Pere IV - Rambla, 67-71		49,03	49,03
		Llicència ExchgStdCAL 2007 OLP NL Gov UsrCAL			13/11/2009			0	0
1.200 600201	20446		GI	COMPRA	49,03	Casal Pere IV - Rambla, 67-71		49,03	49,03
		Llicència ExchgStdCAL 2007 OLP NL Gov UsrCAL			13/11/2009			0	0
1.201 600201	20447		GI	COMPRA	49,03	Casal Pere IV - Rambla, 67-71		49,03	49,03
		Llicència ExchgStdCAL 2007 OLP NL Gov UsrCAL			13/11/2009			0	0
1.202 600201	20448		GI	COMPRA	49,03	Casal Pere IV - Rambla, 67-71		49,03	49,03
		Llicència ExchgStdCAL 2007 OLP NL Gov UsrCAL			13/11/2009			0	0
1.203 600201	20449		GI	COMPRA	49,03	Casal Pere IV - Rambla, 67-71		49,03	49,03
		Llicència ExchgStdCAL 2007 OLP NL Gov UsrCAL			13/11/2009			0	0

AJUNTAMENT-AJUNTAMENT DE SABADELL

LLIBRE A **LLIBRE A: BENS, DRETS I OBLIGACIONS DE L'ENT LOCAL**

EPÍGRAF: **III.6** **CRÈDITS I DRETS DE CARÀCTER PERSONAL**

SUBEPÍGRAF:

CLASSIFICACIÓ	N. BÉ	QUANT. / DESCRIPCIÓ	C. GESTO / C. COST	T. ADQUISICIÓ	COST ADQUI. / D- ALTA	CENTRE / UBICACIÓ	PLANTA / ESPAI	V.B.C. / DOT. AMORT	F.A. / V.C.
1.204	600201 20450		GI	COMPRA	49,03	Casal Pere IV - Rambla, 67-71		49,03	49,03
		Llicència ExchgStdCAL 2007 OLP NL Gov UsrCAL			13/11/2009			0	0
1.205	600201 20451		GI	COMPRA	49,03	Casal Pere IV - Rambla, 67-71		49,03	49,03
		Llicència ExchgStdCAL 2007 OLP NL Gov UsrCAL			13/11/2009			0	0
1.206	600201 20452		GI	COMPRA	49,03	Casal Pere IV - Rambla, 67-71		49,03	49,03
		Llicència ExchgStdCAL 2007 OLP NL Gov UsrCAL			13/11/2009			0	0
1.207	600201 20453		GI	COMPRA	49,03	Casal Pere IV - Rambla, 67-71		49,03	49,03
		Llicència ExchgStdCAL 2007 OLP NL Gov UsrCAL			13/11/2009			0	0
1.208	600201 20454		GI	COMPRA	49,03	Casal Pere IV - Rambla, 67-71		49,03	49,03
		Llicència ExchgStdCAL 2007 OLP NL Gov UsrCAL			13/11/2009			0	0
1.209	600201 20455		GI	COMPRA	49,03	Casal Pere IV - Rambla, 67-71		49,03	49,03
		Llicència ExchgStdCAL 2007 OLP NL Gov UsrCAL			13/11/2009			0	0
1.210	600201 20456		GI	COMPRA	49,03	Casal Pere IV - Rambla, 67-71		49,03	49,03
		Llicència ExchgStdCAL 2007 OLP NL Gov UsrCAL			13/11/2009			0	0
1.211	600201 20457		GI	COMPRA	49,03	Casal Pere IV - Rambla, 67-71		49,03	49,03

LLIBRE A **LLIBRE A: BENS, DRETS I OBLIGACIONS DE L'ENT LOCAL**

EPÍGRAF: **III.6** **CRÈDITS I DRETS DE CARÀCTER PERSONAL**

SUBEPÍGRAF:

CLASSIFICACIÓ	N. BÉ	QUANT. / DESCRIPCIÓ	C. GESTO / C. COST	T. ADQUISICIÓ	COST ADQUI. / D- ALTA	CENTRE / UBICACIÓ	PLANTA / ESPAI	V.B.C. / DOT. AMORT	F.A. / V.C.
		Llicència ExchgStdCAL 2007 OLP NL Gov UsrCAL			13/11/2009			0	0
1.212 600201	20458		GI	COMPRA	49,03	Casal Pere IV - Rambla, 67-71		49,03	49,03
		Llicència ExchgStdCAL 2007 OLP NL Gov UsrCAL			13/11/2009			0	0
1.213 600201	20459		GI	COMPRA	49,03	Casal Pere IV - Rambla, 67-71		49,03	49,03
		Llicència ExchgStdCAL 2007 OLP NL Gov UsrCAL			13/11/2009			0	0
1.214 600201	20460		GI	COMPRA	49,03	Casal Pere IV - Rambla, 67-71		49,03	49,03
		Llicència ExchgStdCAL 2007 OLP NL Gov UsrCAL			13/11/2009			0	0
1.215 600201	20461		GI	COMPRA	49,03	Casal Pere IV - Rambla, 67-71		49,03	49,03
		Llicència ExchgStdCAL 2007 OLP NL Gov UsrCAL			13/11/2009			0	0
1.216 600201	20462		GI	COMPRA	49,03	Casal Pere IV - Rambla, 67-71		49,03	49,03
		Llicència ExchgStdCAL 2007 OLP NL Gov UsrCAL			13/11/2009			0	0
1.217 600201	20463		GI	COMPRA	49,03	Casal Pere IV - Rambla, 67-71		49,03	49,03
		Llicència ExchgStdCAL 2007 OLP NL Gov UsrCAL			13/11/2009			0	0
1.218 600201	20464		GI	COMPRA	49,03	Casal Pere IV - Rambla, 67-71		49,03	49,03
		Llicència ExchgStdCAL 2007 OLP NL Gov UsrCAL			13/11/2009			0	0

AJUNTAMENT-AJUNTAMENT DE SABADELL

LLIBRE A **LLIBRE A: BENS, DRETS I OBLIGACIONS DE L'ENT LOCAL**

EPÍGRAF: **III.6** **CRÈDITS I DRETS DE CARÀCTER PERSONAL**

SUBEPÍGRAF:

CLASSIFICACIÓ	N. BÉ	QUANT. / DESCRIPCIÓ	C. GESTO / C. COST	T. ADQUISICIÓ	COST ADQUI. / D- ALTA	CENTRE / UBICACIÓ	PLANTA / ESPAI	V.B.C. / DOT. AMORT	F.A. / V.C.
1.219 600201	20465		GI	COMPRA	49,03	Casal Pere IV - Rambla, 67-71		49,03	49,03
		Llicència ExchgStdCAL 2007 OLP NL Gov UsrCAL			13/11/2009			0	0
1.220 600201	20466		GI	COMPRA	49,03	Casal Pere IV - Rambla, 67-71		49,03	49,03
		Llicència ExchgStdCAL 2007 OLP NL Gov UsrCAL			13/11/2009			0	0
1.221 600201	20467		GI	COMPRA	49,03	Casal Pere IV - Rambla, 67-71		49,03	49,03
		Llicència ExchgStdCAL 2007 OLP NL Gov UsrCAL			13/11/2009			0	0
1.222 600201	20468		GI	COMPRA	49,03	Casal Pere IV - Rambla, 67-71		49,03	49,03
		Llicència ExchgStdCAL 2007 OLP NL Gov UsrCAL			13/11/2009			0	0
1.223 600201	20469		GI	COMPRA	49,03	Casal Pere IV - Rambla, 67-71		49,03	49,03
		Llicència ExchgStdCAL 2007 OLP NL Gov UsrCAL			13/11/2009			0	0
1.224 600201	20470		GI	COMPRA	49,03	Casal Pere IV - Rambla, 67-71		49,03	49,03
		Llicència ExchgStdCAL 2007 OLP NL Gov UsrCAL			13/11/2009			0	0
1.225 600201	20471		GI	COMPRA	49,03	Casal Pere IV - Rambla, 67-71		49,03	49,03
		Llicència ExchgStdCAL 2007 OLP NL Gov UsrCAL			13/11/2009			0	0
1.226 600201	20472		GI	COMPRA	49,03	Casal Pere IV - Rambla, 67-71		49,03	49,03

AJUNTAMENT-AJUNTAMENT DE SABADELL

LLIBRE A **LLIBRE A: BENS, DRETS I OBLIGACIONS DE L'ENT LOCAL**

EPÍGRAF: **III.6** **CRÈDITS I DRETS DE CARÀCTER PERSONAL**

SUBEPÍGRAF:

CLASSIFICACIÓ	N. BÉ	QUANT. / DESCRIPCIÓ	C. GESTO / C. COST	T. ADQUISICIÓ	COST ADQUI. / D- ALTA	CENTRE / UBICACIÓ	PLANTA / ESPAI	V.B.C. / DOT. AMORT	F.A. / V.C.
		Llicència ExchgStdCAL 2007 OLP NL Gov UsrCAL			13/11/2009			0	0
1.227 600201	20473		GI	COMPRA	49,03	Casal Pere IV - Rambla, 67-71		49,03	49,03
		Llicència ExchgStdCAL 2007 OLP NL Gov UsrCAL			13/11/2009			0	0
1.228 600201	20474		GI	COMPRA	49,03	Casal Pere IV - Rambla, 67-71		49,03	49,03
		Llicència ExchgStdCAL 2007 OLP NL Gov UsrCAL			13/11/2009			0	0
1.229 600201	20475		GI	COMPRA	49,03	Casal Pere IV - Rambla, 67-71		49,03	49,03
		Llicència ExchgStdCAL 2007 OLP NL Gov UsrCAL			13/11/2009			0	0
1.230 600201	20476		GI	COMPRA	49,03	Casal Pere IV - Rambla, 67-71		49,03	49,03
		Llicència ExchgStdCAL 2007 OLP NL Gov UsrCAL			13/11/2009			0	0
1.231 600201	20477		GI	COMPRA	49,03	Casal Pere IV - Rambla, 67-71		49,03	49,03
		Llicència ExchgStdCAL 2007 OLP NL Gov UsrCAL			13/11/2009			0	0
1.232 600201	20478		GI	COMPRA	49,03	Casal Pere IV - Rambla, 67-71		49,03	49,03
		Llicència ExchgStdCAL 2007 OLP NL Gov UsrCAL			13/11/2009			0	0
1.233 600201	20479		GI	COMPRA	49,03	Casal Pere IV - Rambla, 67-71		49,03	49,03
		Llicència ExchgStdCAL 2007 OLP NL Gov UsrCAL			13/11/2009			0	0

AJUNTAMENT-AJUNTAMENT DE SABADELL

LLIBRE A **LLIBRE A: BENS, DRETS I OBLIGACIONS DE L'ENT LOCAL**

EPÍGRAF: **III.6** **CRÈDITS I DRETS DE CARÀCTER PERSONAL**

SUBEPÍGRAF:

CLASSIFICACIÓ	N. BÉ	QUANT. / DESCRIPCIÓ	C. GESTO / C. COST	T. ADQUISICIÓ	COST ADQUI. / D- ALTA	CENTRE / UBICACIÓ	PLANTA / ESPAI	V.B.C. / DOT. AMORT	F.A. / V.C.
1.234 600201	20480		GI	COMPRA	49,03	Casal Pere IV - Rambla, 67-71		49,03	49,03
		Llicència ExchgStdCAL 2007 OLP NL Gov UsrCAL			13/11/2009			0	0
1.235 600201	20481		GI	COMPRA	49,03	Casal Pere IV - Rambla, 67-71		49,03	49,03
		Llicència ExchgStdCAL 2007 OLP NL Gov UsrCAL			13/11/2009			0	0
1.236 600201	20482		GI	COMPRA	49,03	Casal Pere IV - Rambla, 67-71		49,03	49,03
		Llicència ExchgStdCAL 2007 OLP NL Gov UsrCAL			13/11/2009			0	0
1.237 600201	20483		GI	COMPRA	49,03	Casal Pere IV - Rambla, 67-71		49,03	49,03
		Llicència ExchgStdCAL 2007 OLP NL Gov UsrCAL			13/11/2009			0	0
1.238 600201	20484		GI	COMPRA	49,03	Casal Pere IV - Rambla, 67-71		49,03	49,03
		Llicència ExchgStdCAL 2007 OLP NL Gov UsrCAL			13/11/2009			0	0
1.239 600201	20485		GI	COMPRA	49,03	Casal Pere IV - Rambla, 67-71		49,03	49,03
		Llicència ExchgStdCAL 2007 OLP NL Gov UsrCAL			13/11/2009			0	0
1.240 600201	20486		GI	COMPRA	49,03	Casal Pere IV - Rambla, 67-71		49,03	49,03
		Llicència ExchgStdCAL 2007 OLP NL Gov UsrCAL			13/11/2009			0	0
1.241 600201	20487		GI	COMPRA	49,03	Casal Pere IV - Rambla, 67-71		49,03	49,03

AJUNTAMENT-AJUNTAMENT DE SABADELL

LLIBRE A **LLIBRE A: BENS, DRETS I OBLIGACIONS DE L'ENT LOCAL**

EPÍGRAF: **III.6** **CRÈDITS I DRETS DE CARÀCTER PERSONAL**

SUBEPÍGRAF:

CLASSIFICACIÓ	N. BÉ	QUANT. / DESCRIPCIÓ	C. GESTO / C. COST	T. ADQUISICIÓ	COST ADQUI. / D- ALTA	CENTRE / UBICACIÓ	PLANTA / ESPAI	V.B.C. / DOT. AMORT	F.A. / V.C.
		Llicència ExchgStdCAL 2007 OLP NL Gov UsrCAL			13/11/2009			0	0
1.242 600201	20488		GI	COMPRA	49,03	Casal Pere IV - Rambla, 67-71		49,03	49,03
		Llicència ExchgStdCAL 2007 OLP NL Gov UsrCAL			13/11/2009			0	0
1.243 600201	20489		GI	COMPRA	49,03	Casal Pere IV - Rambla, 67-71		49,03	49,03
		Llicència ExchgStdCAL 2007 OLP NL Gov UsrCAL			13/11/2009			0	0
1.244 600201	20490		GI	COMPRA	49,03	Casal Pere IV - Rambla, 67-71		49,03	49,03
		Llicència ExchgStdCAL 2007 OLP NL Gov UsrCAL			13/11/2009			0	0
1.245 600201	20491		GI	COMPRA	49,03	Casal Pere IV - Rambla, 67-71		49,03	49,03
		Llicència ExchgStdCAL 2007 OLP NL Gov UsrCAL			13/11/2009			0	0
1.246 600201	20492		GI	COMPRA	49,03	Casal Pere IV - Rambla, 67-71		49,03	49,03
		Llicència ExchgStdCAL 2007 OLP NL Gov UsrCAL			13/11/2009			0	0
1.247 600201	20493		GI	COMPRA	49,03	Casal Pere IV - Rambla, 67-71		49,03	49,03
		Llicència ExchgStdCAL 2007 OLP NL Gov UsrCAL			13/11/2009			0	0
1.248 600201	20494		GI	COMPRA	49,03	Casal Pere IV - Rambla, 67-71		49,03	49,03
		Llicència ExchgStdCAL 2007 OLP NL Gov UsrCAL			13/11/2009			0	0

AJUNTAMENT-AJUNTAMENT DE SABADELL

LLIBRE A **LLIBRE A: BENS, DRETS I OBLIGACIONS DE L'ENT LOCAL**

EPÍGRAF: **III.6** **CRÈDITS I DRETS DE CARÀCTER PERSONAL**

SUBEPÍGRAF:

CLASSIFICACIÓ	N. BÉ	QUANT. / DESCRIPCIÓ	C. GESTO / C. COST	T. ADQUISICIÓ	COST ADQUI. / D- ALTA	CENTRE / UBICACIÓ	PLANTA / ESPAI	V.B.C. / DOT. AMORT	F.A. / V.C.
1.249 600201	20495		GI	COMPRA	49,03	Casal Pere IV - Rambla, 67-71		49,03	49,03
		Llicència ExchgStdCAL 2007 OLP NL Gov UsrCAL			13/11/2009			0	0
1.250 600201	20496		GI	COMPRA	49,03	Casal Pere IV - Rambla, 67-71		49,03	49,03
		Llicència ExchgStdCAL 2007 OLP NL Gov UsrCAL			13/11/2009			0	0
1.251 600201	20497		GI	COMPRA	49,03	Casal Pere IV - Rambla, 67-71		49,03	49,03
		Llicència ExchgStdCAL 2007 OLP NL Gov UsrCAL			13/11/2009			0	0
1.252 600201	20498		GI	COMPRA	49,03	Casal Pere IV - Rambla, 67-71		49,03	49,03
		Llicència ExchgStdCAL 2007 OLP NL Gov UsrCAL			13/11/2009			0	0
1.253 600201	20499		GI	COMPRA	49,03	Casal Pere IV - Rambla, 67-71		49,03	49,03
		Llicència ExchgStdCAL 2007 OLP NL Gov UsrCAL			13/11/2009			0	0
1.254 600201	20500		GI	COMPRA	49,03	Casal Pere IV - Rambla, 67-71		49,03	49,03
		Llicència ExchgStdCAL 2007 OLP NL Gov UsrCAL			13/11/2009			0	0
1.255 600201	20501		GI	COMPRA	49,03	Casal Pere IV - Rambla, 67-71		49,03	49,03
		Llicència ExchgStdCAL 2007 OLP NL Gov UsrCAL			13/11/2009			0	0
1.256 600201	20502		GI	COMPRA	49,03	Casal Pere IV - Rambla, 67-71		49,03	49,03

AJUNTAMENT-AJUNTAMENT DE SABADELL

LLIBRE A **LLIBRE A: BENS, DRETS I OBLIGACIONS DE L'ENT LOCAL**

EPÍGRAF: **III.6** **CRÈDITS I DRETS DE CARÀCTER PERSONAL**

SUBEPÍGRAF:

CLASSIFICACIÓ	N. BÉ	QUANT. / DESCRIPCIÓ	C. GESTO / C. COST	T. ADQUISICIÓ	COST ADQUI. / D- ALTA	CENTRE / UBICACIÓ	PLANTA / ESPAI	V.B.C. / DOT. AMORT	F.A. / V.C.
		Llicència ExchgStdCAL 2007 OLP NL Gov UsrCAL			13/11/2009			0	0
1.257 600201	20503		GI	COMPRA	49,03	Casal Pere IV - Rambla, 67-71		49,03	49,03
		Llicència ExchgStdCAL 2007 OLP NL Gov UsrCAL			13/11/2009			0	0
1.258 600201	20504		GI	COMPRA	49,03	Casal Pere IV - Rambla, 67-71		49,03	49,03
		Llicència ExchgStdCAL 2007 OLP NL Gov UsrCAL			13/11/2009			0	0
1.259 600201	20505		GI	COMPRA	49,03	Casal Pere IV - Rambla, 67-71		49,03	49,03
		Llicència ExchgStdCAL 2007 OLP NL Gov UsrCAL			13/11/2009			0	0
1.260 600201	20506		GI	COMPRA	49,03	Casal Pere IV - Rambla, 67-71		49,03	49,03
		Llicència ExchgStdCAL 2007 OLP NL Gov UsrCAL			13/11/2009			0	0
1.261 600201	20507		GI	COMPRA	49,03	Casal Pere IV - Rambla, 67-71		49,03	49,03
		Llicència ExchgStdCAL 2007 OLP NL Gov UsrCAL			13/11/2009			0	0
1.262 600201	20508		GI	COMPRA	49,03	Casal Pere IV - Rambla, 67-71		49,03	49,03
		Llicència ExchgStdCAL 2007 OLP NL Gov UsrCAL			13/11/2009			0	0
1.263 600201	20509		GI	COMPRA	49,03	Casal Pere IV - Rambla, 67-71		49,03	49,03
		Llicència ExchgStdCAL 2007 OLP NL Gov UsrCAL			13/11/2009			0	0

AJUNTAMENT-AJUNTAMENT DE SABADELL

LLIBRE A **LLIBRE A: BENS, DRETS I OBLIGACIONS DE L'ENT LOCAL**

EPÍGRAF: **III.6** **CRÈDITS I DRETS DE CARÀCTER PERSONAL**

SUBEPÍGRAF:

CLASSIFICACIÓ	N. BÉ	QUANT. / DESCRIPCIÓ	C. GESTO / C. COST	T. ADQUISICIÓ	COST ADQUI. / D- ALTA	CENTRE / UBICACIÓ	PLANTA / ESPAI	V.B.C. / DOT. AMORT	F.A. / V.C.
1.264 600201	20510		GI	COMPRA	49,03	Casal Pere IV - Rambla, 67-71		49,03	49,03
		Llicència ExchgStdCAL 2007 OLP NL Gov UsrCAL			13/11/2009			0	0
1.265 600201	20511		GI	COMPRA	49,03	Casal Pere IV - Rambla, 67-71		49,03	49,03
		Llicència ExchgStdCAL 2007 OLP NL Gov UsrCAL			13/11/2009			0	0
1.266 600201	20512		GI	COMPRA	49,03	Casal Pere IV - Rambla, 67-71		49,03	49,03
		Llicència ExchgStdCAL 2007 OLP NL Gov UsrCAL			13/11/2009			0	0
1.267 600201	20513		GI	COMPRA	49,03	Casal Pere IV - Rambla, 67-71		49,03	49,03
		Llicència ExchgStdCAL 2007 OLP NL Gov UsrCAL			13/11/2009			0	0
1.268 600201	20514		GI	COMPRA	49,03	Casal Pere IV - Rambla, 67-71		49,03	49,03
		Llicència ExchgStdCAL 2007 OLP NL Gov UsrCAL			13/11/2009			0	0
1.269 600201	20515		GI	COMPRA	49,03	Casal Pere IV - Rambla, 67-71		49,03	49,03
		Llicència ExchgStdCAL 2007 OLP NL Gov UsrCAL			13/11/2009			0	0
1.270 600201	20516		GI	COMPRA	49,03	Casal Pere IV - Rambla, 67-71		49,03	49,03
		Llicència ExchgStdCAL 2007 OLP NL Gov UsrCAL			13/11/2009			0	0
1.271 600201	20517		GI	COMPRA	49,03	Casal Pere IV - Rambla, 67-71		49,03	49,03

AJUNTAMENT-AJUNTAMENT DE SABADELL

LLIBRE A **LLIBRE A: BENS, DRETS I OBLIGACIONS DE L'ENT LOCAL**

EPÍGRAF: **III.6** **CRÈDITS I DRETS DE CARÀCTER PERSONAL**

SUBEPÍGRAF:

CLASSIFICACIÓ	N. BÉ	QUANT. / DESCRIPCIÓ	C. GESTO / C. COST	T. ADQUISICIÓ	COST ADQUI. / D- ALTA	CENTRE / UBICACIÓ	PLANTA / ESPAI	V.B.C. / DOT. AMORT	F.A. / V.C.
		Llicència ExchgStdCAL 2007 OLP NL Gov UsrCAL			13/11/2009			0	0
1.272 600201	20518		GI	COMPRA	49,03	Casal Pere IV - Rambla, 67-71		49,03	49,03
		Llicència ExchgStdCAL 2007 OLP NL Gov UsrCAL			13/11/2009			0	0
1.273 600201	20519		GI	COMPRA	49,03	Casal Pere IV - Rambla, 67-71		49,03	49,03
		Llicència ExchgStdCAL 2007 OLP NL Gov UsrCAL			13/11/2009			0	0
1.274 600201	20520		GI	COMPRA	49,03	Casal Pere IV - Rambla, 67-71		49,03	49,03
		Llicència ExchgStdCAL 2007 OLP NL Gov UsrCAL			13/11/2009			0	0
1.275 600201	20521		GI	COMPRA	49,03	Casal Pere IV - Rambla, 67-71		49,03	49,03
		Llicència ExchgStdCAL 2007 OLP NL Gov UsrCAL			13/11/2009			0	0
1.276 600201	20522		GI	COMPRA	49,03	Casal Pere IV - Rambla, 67-71		49,03	49,03
		Llicència ExchgStdCAL 2007 OLP NL Gov UsrCAL			13/11/2009			0	0
1.277 600201	20523		GI	COMPRA	49,03	Casal Pere IV - Rambla, 67-71		49,03	49,03
		Llicència ExchgStdCAL 2007 OLP NL Gov UsrCAL			13/11/2009			0	0
1.278 600201	20524		GI	COMPRA	49,03	Casal Pere IV - Rambla, 67-71		49,03	49,03
		Llicència ExchgStdCAL 2007 OLP NL Gov UsrCAL			13/11/2009			0	0

AJUNTAMENT-AJUNTAMENT DE SABADELL

LLIBRE A **LLIBRE A: BENS, DRETS I OBLIGACIONS DE L'ENT LOCAL**

EPÍGRAF: **III.6** **CRÈDITS I DRETS DE CARÀCTER PERSONAL**

SUBEPÍGRAF:

CLASSIFICACIÓ	N. BÉ	QUANT. / DESCRIPCIÓ	C. GESTO / C. COST	T. ADQUISICIÓ	COST ADQUI. / D- ALTA	CENTRE / UBICACIÓ	PLANTA / ESPAI	V.B.C. / DOT. AMORT	F.A. / V.C.
1.279 600201	20525		GI	COMPRA	49,03	Casal Pere IV - Rambla, 67-71		49,03	49,03
		Llicència ExchgStdCAL 2007 OLP NL Gov UsrCAL			13/11/2009			0	0
1.280 600201	20526		GI	COMPRA	49,03	Casal Pere IV - Rambla, 67-71		49,03	49,03
		Llicència ExchgStdCAL 2007 OLP NL Gov UsrCAL			13/11/2009			0	0
1.281 600201	20527		GI	COMPRA	49,03	Casal Pere IV - Rambla, 67-71		49,03	49,03
		Llicència ExchgStdCAL 2007 OLP NL Gov UsrCAL			13/11/2009			0	0
1.282 600201	20528		GI	COMPRA	49,03	Casal Pere IV - Rambla, 67-71		49,03	49,03
		Llicència ExchgStdCAL 2007 OLP NL Gov UsrCAL			13/11/2009			0	0
1.283 600201	20529		GI	COMPRA	49,03	Casal Pere IV - Rambla, 67-71		49,03	49,03
		Llicència ExchgStdCAL 2007 OLP NL Gov UsrCAL			13/11/2009			0	0
1.284 600201	20530		GI	COMPRA	49,03	Casal Pere IV - Rambla, 67-71		49,03	49,03
		Llicència ExchgStdCAL 2007 OLP NL Gov UsrCAL			13/11/2009			0	0
1.285 600201	20531		GI	COMPRA	49,03	Casal Pere IV - Rambla, 67-71		49,03	49,03
		Llicència ExchgStdCAL 2007 OLP NL Gov UsrCAL			13/11/2009			0	0
1.286 600201	20532		GI	COMPRA	49,03	Casal Pere IV - Rambla, 67-71		49,03	49,03

AJUNTAMENT-AJUNTAMENT DE SABADELL

LLIBRE A **LLIBRE A: BENS, DRETS I OBLIGACIONS DE L'ENT LOCAL**

EPÍGRAF: **III.6** **CRÈDITS I DRETS DE CARÀCTER PERSONAL**

SUBEPÍGRAF:

CLASSIFICACIÓ	N. BÉ	QUANT. / DESCRIPCIÓ	C. GESTO / C. COST	T. ADQUISICIÓ	COST ADQUI. / D- ALTA	CENTRE / UBICACIÓ	PLANTA / ESPAI	V.B.C. / DOT. AMORT	F.A. / V.C.
		Llicència ExchgStdCAL 2007 OLP NL Gov UsrCAL			13/11/2009			0	0
1.287 600201	20533		GI	COMPRA	49,03	Casal Pere IV - Rambla, 67-71		49,03	49,03
		Llicència ExchgStdCAL 2007 OLP NL Gov UsrCAL			13/11/2009			0	0
1.288 600201	20534		GI	COMPRA	49,03	Casal Pere IV - Rambla, 67-71		49,03	49,03
		Llicència ExchgStdCAL 2007 OLP NL Gov UsrCAL			13/11/2009			0	0
1.289 600201	20535		GI	COMPRA	49,03	Casal Pere IV - Rambla, 67-71		49,03	49,03
		Llicència ExchgStdCAL 2007 OLP NL Gov UsrCAL			13/11/2009			0	0
1.290 600201	20536		GI	COMPRA	49,03	Casal Pere IV - Rambla, 67-71		49,03	49,03
		Llicència ExchgStdCAL 2007 OLP NL Gov UsrCAL			13/11/2009			0	0
1.291 600201	20537		GI	COMPRA	49,03	Casal Pere IV - Rambla, 67-71		49,03	49,03
		Llicència ExchgStdCAL 2007 OLP NL Gov UsrCAL			13/11/2009			0	0
1.292 600201	20538		GI	COMPRA	49,03	Casal Pere IV - Rambla, 67-71		49,03	49,03
		Llicència ExchgStdCAL 2007 OLP NL Gov UsrCAL			13/11/2009			0	0
1.293 600201	20539		GI	COMPRA	49,03	Casal Pere IV - Rambla, 67-71		49,03	49,03
		Llicència ExchgStdCAL 2007 OLP NL Gov UsrCAL			13/11/2009			0	0

AJUNTAMENT-AJUNTAMENT DE SABADELL

LLIBRE A **LLIBRE A: BENS, DRETS I OBLIGACIONS DE L'ENT LOCAL**

EPÍGRAF: **III.6** **CRÈDITS I DRETS DE CARÀCTER PERSONAL**

SUBEPÍGRAF:

CLASSIFICACIÓ	N. BÉ	QUANT. / DESCRIPCIÓ	C. GESTO / C. COST	T. ADQUISICIÓ	COST ADQUI. / D- ALTA	CENTRE / UBICACIÓ	PLANTA / ESPAI	V.B.C. / DOT. AMORT	F.A. / V.C.
1.294 600201	20540		GI	COMPRA	49,03	Casal Pere IV - Rambla, 67-71		49,03	49,03
		Llicència ExchgStdCAL 2007 OLP NL Gov UsrCAL			13/11/2009			0	0
1.295 600201	20541		GI	COMPRA	49,03	Casal Pere IV - Rambla, 67-71		49,03	49,03
		Llicència ExchgStdCAL 2007 OLP NL Gov UsrCAL			13/11/2009			0	0
1.296 600201	20542		GI	COMPRA	49,03	Casal Pere IV - Rambla, 67-71		49,03	49,03
		Llicència ExchgStdCAL 2007 OLP NL Gov UsrCAL			13/11/2009			0	0
1.297 600201	20543		GI	COMPRA	49,03	Casal Pere IV - Rambla, 67-71		49,03	49,03
		Llicència ExchgStdCAL 2007 OLP NL Gov UsrCAL			13/11/2009			0	0
1.298 600201	20544		GI	COMPRA	49,03	Casal Pere IV - Rambla, 67-71		49,03	49,03
		Llicència ExchgStdCAL 2007 OLP NL Gov UsrCAL			13/11/2009			0	0
1.299 600201	20545		GI	COMPRA	49,03	Casal Pere IV - Rambla, 67-71		49,03	49,03
		Llicència ExchgStdCAL 2007 OLP NL Gov UsrCAL			13/11/2009			0	0
1.300 600201	20546		GI	COMPRA	49,03	Casal Pere IV - Rambla, 67-71		49,03	49,03
		Llicència ExchgStdCAL 2007 OLP NL Gov UsrCAL			13/11/2009			0	0
1.301 600201	20547		GI	COMPRA	49,03	Casal Pere IV - Rambla, 67-71		49,03	49,03

AJUNTAMENT-AJUNTAMENT DE SABADELL

LLIBRE A **LLIBRE A: BENS, DRETS I OBLIGACIONS DE L'ENT LOCAL**

EPÍGRAF: **III.6** **CRÈDITS I DRETS DE CARÀCTER PERSONAL**

SUBEPÍGRAF:

CLASSIFICACIÓ	N. BÉ	QUANT. / DESCRIPCIÓ	C. GESTO / C. COST	T. ADQUISICIÓ	COST ADQUI. / D- ALTA	CENTRE / UBICACIÓ	PLANTA / ESPAI	V.B.C. / DOT. AMORT	F.A. / V.C.
		Llicència ExchgStdCAL 2007 OLP NL Gov UsrCAL			13/11/2009			0	0
1.302 600201	20548		GI	COMPRA	49,03	Casal Pere IV - Rambla, 67-71		49,03	49,03
		Llicència ExchgStdCAL 2007 OLP NL Gov UsrCAL			13/11/2009			0	0
1.303 600201	20549		GI	COMPRA	49,03	Casal Pere IV - Rambla, 67-71		49,03	49,03
		Llicència ExchgStdCAL 2007 OLP NL Gov UsrCAL			13/11/2009			0	0
1.304 600201	20550		GI	COMPRA	49,03	Casal Pere IV - Rambla, 67-71		49,03	49,03
		Llicència ExchgStdCAL 2007 OLP NL Gov UsrCAL			13/11/2009			0	0
1.305 600201	20551		GI	COMPRA	49,03	Casal Pere IV - Rambla, 67-71		49,03	49,03
		Llicència ExchgStdCAL 2007 OLP NL Gov UsrCAL			13/11/2009			0	0
1.306 600201	20552		GI	COMPRA	49,03	Casal Pere IV - Rambla, 67-71		49,03	49,03
		Llicència ExchgStdCAL 2007 OLP NL Gov UsrCAL			13/11/2009			0	0
1.307 600201	20553		GI	COMPRA	49,03	Casal Pere IV - Rambla, 67-71		49,03	49,03
		Llicència ExchgStdCAL 2007 OLP NL Gov UsrCAL			13/11/2009			0	0
1.308 600201	20554		GI	COMPRA	49,03	Casal Pere IV - Rambla, 67-71		49,03	49,03
		Llicència ExchgStdCAL 2007 OLP NL Gov UsrCAL			13/11/2009			0	0

AJUNTAMENT-AJUNTAMENT DE SABADELL

LLIBRE A **LLIBRE A: BENS, DRETS I OBLIGACIONS DE L'ENT LOCAL**

EPÍGRAF: **III.6** **CRÈDITS I DRETS DE CARÀCTER PERSONAL**

SUBEPÍGRAF:

CLASSIFICACIÓ	N. BÉ	QUANT. / DESCRIPCIÓ	C. GESTO / C. COST	T. ADQUISICIÓ	COST ADQUI. / D- ALTA	CENTRE / UBICACIÓ	PLANTA / ESPAI	V.B.C. / DOT. AMORT	F.A. / V.C.
1.309 600201	20555		GI	COMPRA	49,03	Casal Pere IV - Rambla, 67-71		49,03	49,03
		Llicència ExchgStdCAL 2007 OLP NL Gov UsrCAL			13/11/2009			0	0
1.310 600201	20556		GI	COMPRA	49,03	Casal Pere IV - Rambla, 67-71		49,03	49,03
		Llicència ExchgStdCAL 2007 OLP NL Gov UsrCAL			13/11/2009			0	0
1.311 600201	20557		GI	COMPRA	49,03	Casal Pere IV - Rambla, 67-71		49,03	49,03
		Llicència ExchgStdCAL 2007 OLP NL Gov UsrCAL			13/11/2009			0	0
1.312 600201	20558		GI	COMPRA	49,03	Casal Pere IV - Rambla, 67-71		49,03	49,03
		Llicència ExchgStdCAL 2007 OLP NL Gov UsrCAL			13/11/2009			0	0
1.313 600201	20559		GI	COMPRA	49,03	Casal Pere IV - Rambla, 67-71		49,03	49,03
		Llicència ExchgStdCAL 2007 OLP NL Gov UsrCAL			13/11/2009			0	0
1.314 600201	20560		GI	COMPRA	49,03	Casal Pere IV - Rambla, 67-71		49,03	49,03
		Llicència ExchgStdCAL 2007 OLP NL Gov UsrCAL			13/11/2009			0	0
1.315 600201	20561		GI	COMPRA	49,03	Casal Pere IV - Rambla, 67-71		49,03	49,03
		Llicència ExchgStdCAL 2007 OLP NL Gov UsrCAL			13/11/2009			0	0
1.316 600201	20562		GI	COMPRA	49,03	Casal Pere IV - Rambla, 67-71		49,03	49,03

AJUNTAMENT-AJUNTAMENT DE SABADELL

LLIBRE A **LLIBRE A: BENS, DRETS I OBLIGACIONS DE L'ENT LOCAL**

EPÍGRAF: **III.6** **CRÈDITS I DRETS DE CARÀCTER PERSONAL**

SUBEPÍGRAF:

CLASSIFICACIÓ	N. BÉ	QUANT. / DESCRIPCIÓ	C. GESTO / C. COST	T. ADQUISICIÓ	COST ADQUI. / D- ALTA	CENTRE / UBICACIÓ	PLANTA / ESPAI	V.B.C. / DOT. AMORT	F.A. / V.C.
		Llicència ExchgStdCAL 2007 OLP NL Gov UsrCAL			13/11/2009			0	0
1.317 600201	20563		GI	COMPRA	49,03	Casal Pere IV - Rambla, 67-71		49,03	49,03
		Llicència ExchgStdCAL 2007 OLP NL Gov UsrCAL			13/11/2009			0	0
1.318 600201	20564		GI	COMPRA	49,03	Casal Pere IV - Rambla, 67-71		49,03	49,03
		Llicència ExchgStdCAL 2007 OLP NL Gov UsrCAL			13/11/2009			0	0
1.319 600201	20565		GI	COMPRA	49,03	Casal Pere IV - Rambla, 67-71		49,03	49,03
		Llicència ExchgStdCAL 2007 OLP NL Gov UsrCAL			13/11/2009			0	0
1.320 600201	20566		GI	COMPRA	49,03	Casal Pere IV - Rambla, 67-71		49,03	49,03
		Llicència ExchgStdCAL 2007 OLP NL Gov UsrCAL			13/11/2009			0	0
1.321 600201	20567		GI	COMPRA	49,03	Casal Pere IV - Rambla, 67-71		49,03	49,03
		Llicència ExchgStdCAL 2007 OLP NL Gov UsrCAL			13/11/2009			0	0
1.322 600201	20568		GI	COMPRA	49,03	Casal Pere IV - Rambla, 67-71		49,03	49,03
		Llicència ExchgStdCAL 2007 OLP NL Gov UsrCAL			13/11/2009			0	0
1.323 600201	20569		GI	COMPRA	49,03	Casal Pere IV - Rambla, 67-71		49,03	49,03
		Llicència ExchgStdCAL 2007 OLP NL Gov UsrCAL			13/11/2009			0	0

AJUNTAMENT-AJUNTAMENT DE SABADELL

LLIBRE A **LLIBRE A: BENS, DRETS I OBLIGACIONS DE L'ENT LOCAL**

EPÍGRAF: **III.6** **CRÈDITS I DRETS DE CARÀCTER PERSONAL**

SUBEPÍGRAF:

CLASSIFICACIÓ	N. BÉ	QUANT. / DESCRIPCIÓ	C. GESTO / C. COST	T. ADQUISICIÓ	COST ADQUI. / D- ALTA	CENTRE / UBICACIÓ	PLANTA / ESPAI	V.B.C. / DOT. AMORT	F.A. / V.C.
1.324	600201 20570		GI	COMPRA	49,03	Casal Pere IV - Rambla, 67-71		49,03	49,03
		Llicència ExchgStdCAL 2007 OLP NL Gov UsrCAL			13/11/2009			0	0
1.325	600201 20571		GI	COMPRA	49,03	Casal Pere IV - Rambla, 67-71		49,03	49,03
		Llicència ExchgStdCAL 2007 OLP NL Gov UsrCAL			13/11/2009			0	0
1.326	600201 20572		GI	COMPRA	49,03	Casal Pere IV - Rambla, 67-71		49,03	49,03
		Llicència ExchgStdCAL 2007 OLP NL Gov UsrCAL			13/11/2009			0	0
1.327	600201 20573		GI	COMPRA	49,03	Casal Pere IV - Rambla, 67-71		49,03	49,03
		Llicència ExchgStdCAL 2007 OLP NL Gov UsrCAL			13/11/2009			0	0
1.328	600201 20574		GI	COMPRA	49,03	Casal Pere IV - Rambla, 67-71		49,03	49,03
		Llicència ExchgStdCAL 2007 OLP NL Gov UsrCAL			13/11/2009			0	0
1.329	600201 20575		GI	COMPRA	49,03	Casal Pere IV - Rambla, 67-71		49,03	49,03
		Llicència ExchgStdCAL 2007 OLP NL Gov UsrCAL			13/11/2009			0	0
1.330	600201 20576		GI	COMPRA	49,03	Casal Pere IV - Rambla, 67-71		49,03	49,03
		Llicència ExchgStdCAL 2007 OLP NL Gov UsrCAL			13/11/2009			0	0
1.331	600201 20577		GI	COMPRA	49,03	Casal Pere IV - Rambla, 67-71		49,03	49,03

LLIBRE A **LLIBRE A: BENS, DRETS I OBLIGACIONS DE L'ENT LOCAL**

EPÍGRAF: **III.6** **CRÈDITS I DRETS DE CARÀCTER PERSONAL**

SUBEPÍGRAF:

CLASSIFICACIÓ	N. BÉ	QUANT. / DESCRIPCIÓ	C. GESTO / C. COST	T. ADQUISICIÓ	COST ADQUI. / D- ALTA	CENTRE / UBICACIÓ	PLANTA / ESPAI	V.B.C. / DOT. AMORT	F.A. / V.C.
		Llicència ExchgStdCAL 2007 OLP NL Gov UsrCAL			13/11/2009			0	0
1.332 600201	20578		GI	COMPRA	49,03	Casal Pere IV - Rambla, 67-71		49,03	49,03
		Llicència ExchgStdCAL 2007 OLP NL Gov UsrCAL			13/11/2009			0	0
1.333 600201	20579		GI	COMPRA	49,03	Casal Pere IV - Rambla, 67-71		49,03	49,03
		Llicència ExchgStdCAL 2007 OLP NL Gov UsrCAL			13/11/2009			0	0
1.334 600201	20580		GI	COMPRA	49,03	Casal Pere IV - Rambla, 67-71		49,03	49,03
		Llicència ExchgStdCAL 2007 OLP NL Gov UsrCAL			13/11/2009			0	0
1.335 600201	20581		GI	COMPRA	49,03	Casal Pere IV - Rambla, 67-71		49,03	49,03
		Llicència ExchgStdCAL 2007 OLP NL Gov UsrCAL			13/11/2009			0	0
1.336 600201	20582		GI	COMPRA	49,03	Casal Pere IV - Rambla, 67-71		49,03	49,03
		Llicència ExchgStdCAL 2007 OLP NL Gov UsrCAL			13/11/2009			0	0
1.337 600201	20583		GI	COMPRA	49,03	Casal Pere IV - Rambla, 67-71		49,03	49,03
		Llicència ExchgStdCAL 2007 OLP NL Gov UsrCAL			13/11/2009			0	0
1.338 600201	20584		GI	COMPRA	49,03	Casal Pere IV - Rambla, 67-71		49,03	49,03
		Llicència ExchgStdCAL 2007 OLP NL Gov UsrCAL			13/11/2009			0	0

AJUNTAMENT-AJUNTAMENT DE SABADELL

LLIBRE A **LLIBRE A: BENS, DRETS I OBLIGACIONS DE L'ENT LOCAL**

EPÍGRAF: **III.6** **CRÈDITS I DRETS DE CARÀCTER PERSONAL**

SUBEPÍGRAF:

CLASSIFICACIÓ	N. BÉ	QUANT. / DESCRIPCIÓ	C. GESTO / C. COST	T. ADQUISICIÓ	COST ADQUI. / D- ALTA	CENTRE / UBICACIÓ	PLANTA / ESPAI	V.B.C. / DOT. AMORT	F.A. / V.C.
1.339 600201	20585		GI	COMPRA	49,03	Casal Pere IV - Rambla, 67-71		49,03	49,03
		Llicència ExchgStdCAL 2007 OLP NL Gov UsrCAL			13/11/2009			0	0
1.340 600201	20586		GI	COMPRA	49,03	Casal Pere IV - Rambla, 67-71		49,03	49,03
		Llicència ExchgStdCAL 2007 OLP NL Gov UsrCAL			13/11/2009			0	0
1.341 600201	20587		GI	COMPRA	49,03	Casal Pere IV - Rambla, 67-71		49,03	49,03
		Llicència ExchgStdCAL 2007 OLP NL Gov UsrCAL			13/11/2009			0	0
1.342 600201	20588		GI	COMPRA	49,03	Casal Pere IV - Rambla, 67-71		49,03	49,03
		Llicència ExchgStdCAL 2007 OLP NL Gov UsrCAL			13/11/2009			0	0
1.343 600201	20589		GI	COMPRA	49,03	Casal Pere IV - Rambla, 67-71		49,03	49,03
		Llicència ExchgStdCAL 2007 OLP NL Gov UsrCAL			13/11/2009			0	0
1.344 600201	20590		GI	COMPRA	49,03	Casal Pere IV - Rambla, 67-71		49,03	49,03
		Llicència ExchgStdCAL 2007 OLP NL Gov UsrCAL			13/11/2009			0	0
1.345 600201	20591		GI	COMPRA	49,03	Casal Pere IV - Rambla, 67-71		49,03	49,03
		Llicència ExchgStdCAL 2007 OLP NL Gov UsrCAL			13/11/2009			0	0
1.346 600201	20592		GI	COMPRA	49,03	Casal Pere IV - Rambla, 67-71		49,03	49,03

AJUNTAMENT-AJUNTAMENT DE SABADELL

LLIBRE A **LLIBRE A: BENS, DRETS I OBLIGACIONS DE L'ENT LOCAL**

EPÍGRAF: **III.6** **CRÈDITS I DRETS DE CARÀCTER PERSONAL**

SUBEPÍGRAF:

CLASSIFICACIÓ	N. BÉ	QUANT. / DESCRIPCIÓ	C. GESTO / C. COST	T. ADQUISICIÓ	COST ADQUI. / D- ALTA	CENTRE / UBICACIÓ	PLANTA / ESPAI	V.B.C. / DOT. AMORT	F.A. / V.C.
		Llicència ExchgStdCAL 2007 OLP NL Gov UsrCAL			13/11/2009			0	0
1.347 600201	20593		GI	COMPRA	49,03	Casal Pere IV - Rambla, 67-71		49,03	49,03
		Llicència ExchgStdCAL 2007 OLP NL Gov UsrCAL			13/11/2009			0	0
1.348 600201	20594		GI	COMPRA	49,03	Casal Pere IV - Rambla, 67-71		49,03	49,03
		Llicència ExchgStdCAL 2007 OLP NL Gov UsrCAL			13/11/2009			0	0
1.349 600201	20595		GI	COMPRA	49,03	Casal Pere IV - Rambla, 67-71		49,03	49,03
		Llicència ExchgStdCAL 2007 OLP NL Gov UsrCAL			13/11/2009			0	0
1.350 600201	20596		GI	COMPRA	49,03	Casal Pere IV - Rambla, 67-71		49,03	49,03
		Llicència ExchgStdCAL 2007 OLP NL Gov UsrCAL			13/11/2009			0	0
1.351 600201	20597		GI	COMPRA	49,03	Casal Pere IV - Rambla, 67-71		49,03	49,03
		Llicència ExchgStdCAL 2007 OLP NL Gov UsrCAL			13/11/2009			0	0
1.352 600201	20598		GI	COMPRA	49,03	Casal Pere IV - Rambla, 67-71		49,03	49,03
		Llicència ExchgStdCAL 2007 OLP NL Gov UsrCAL			13/11/2009			0	0
1.353 600201	20599		GI	COMPRA	49,03	Casal Pere IV - Rambla, 67-71		49,03	49,03
		Llicència ExchgStdCAL 2007 OLP NL Gov UsrCAL			13/11/2009			0	0

AJUNTAMENT-AJUNTAMENT DE SABADELL

LLIBRE A **LLIBRE A: BENS, DRETS I OBLIGACIONS DE L'ENT LOCAL**

EPÍGRAF: **III.6** **CRÈDITS I DRETS DE CARÀCTER PERSONAL**

SUBEPÍGRAF:

CLASSIFICACIÓ	N. BÉ	QUANT. / DESCRIPCIÓ	C. GESTO / C. COST	T. ADQUISICIÓ	COST ADQUI. / D- ALTA	CENTRE / UBICACIÓ	PLANTA / ESPAI	V.B.C. / DOT. AMORT	F.A. / V.C.
1.354 600201	20600		GI	COMPRA	49,03	Casal Pere IV - Rambla, 67-71		49,03	49,03
		Llicència ExchgStdCAL 2007 OLP NL Gov UsrCAL			13/11/2009			0	0
1.355 600201	20601		GI	COMPRA	49,03	Casal Pere IV - Rambla, 67-71		49,03	49,03
		Llicència ExchgStdCAL 2007 OLP NL Gov UsrCAL			13/11/2009			0	0
1.356 600201	20602		GI	COMPRA	49,03	Casal Pere IV - Rambla, 67-71		49,03	49,03
		Llicència ExchgStdCAL 2007 OLP NL Gov UsrCAL			13/11/2009			0	0
1.357 600201	20603		GI	COMPRA	49,03	Casal Pere IV - Rambla, 67-71		49,03	49,03
		Llicència ExchgStdCAL 2007 OLP NL Gov UsrCAL			13/11/2009			0	0
1.358 600201	20604		GI	COMPRA	49,03	Casal Pere IV - Rambla, 67-71		49,03	49,03
		Llicència ExchgStdCAL 2007 OLP NL Gov UsrCAL			13/11/2009			0	0
1.359 600201	20605		GI	COMPRA	49,03	Casal Pere IV - Rambla, 67-71		49,03	49,03
		Llicència ExchgStdCAL 2007 OLP NL Gov UsrCAL			13/11/2009			0	0
1.360 600201	20606		GI	COMPRA	49,03	Casal Pere IV - Rambla, 67-71		49,03	49,03
		Llicència ExchgStdCAL 2007 OLP NL Gov UsrCAL			13/11/2009			0	0
1.361 600201	20607		GI	COMPRA	49,03	Casal Pere IV - Rambla, 67-71		49,03	49,03

AJUNTAMENT-AJUNTAMENT DE SABADELL

LLIBRE A **LLIBRE A: BENS, DRETS I OBLIGACIONS DE L'ENT LOCAL**

EPÍGRAF: **III.6** **CRÈDITS I DRETS DE CARÀCTER PERSONAL**

SUBEPÍGRAF:

CLASSIFICACIÓ	N. BÉ	QUANT. / DESCRIPCIÓ	C. GESTO / C. COST	T. ADQUISICIÓ	COST ADQUI. / D- ALTA	CENTRE / UBICACIÓ	PLANTA / ESPAI	V.B.C. / DOT. AMORT	F.A. / V.C.
		Llicència ExchgStdCAL 2007 OLP NL Gov UsrCAL			13/11/2009			0	0
1.362 600201	20608		GI	COMPRA	49,03	Casal Pere IV - Rambla, 67-71		49,03	49,03
		Llicència ExchgStdCAL 2007 OLP NL Gov UsrCAL			13/11/2009			0	0
1.363 600201	20609		GI	COMPRA	49,03	Casal Pere IV - Rambla, 67-71		49,03	49,03
		Llicència ExchgStdCAL 2007 OLP NL Gov UsrCAL			13/11/2009			0	0
1.364 600201	20610		GI	COMPRA	49,03	Casal Pere IV - Rambla, 67-71		49,03	49,03
		Llicència ExchgStdCAL 2007 OLP NL Gov UsrCAL			13/11/2009			0	0
1.365 600201	20611		GI	COMPRA	49,03	Casal Pere IV - Rambla, 67-71		49,03	49,03
		Llicència ExchgStdCAL 2007 OLP NL Gov UsrCAL			13/11/2009			0	0
1.366 600201	20612		GI	COMPRA	49,03	Casal Pere IV - Rambla, 67-71		49,03	49,03
		Llicència ExchgStdCAL 2007 OLP NL Gov UsrCAL			13/11/2009			0	0
1.367 600201	20613		GI	COMPRA	49,03	Casal Pere IV - Rambla, 67-71		49,03	49,03
		Llicència ExchgStdCAL 2007 OLP NL Gov UsrCAL			13/11/2009			0	0
1.368 600201	20614		GI	COMPRA	49,03	Casal Pere IV - Rambla, 67-71		49,03	49,03
		Llicència ExchgStdCAL 2007 OLP NL Gov UsrCAL			13/11/2009			0	0

AJUNTAMENT-AJUNTAMENT DE SABADELL

LLIBRE A **LLIBRE A: BENS, DRETS I OBLIGACIONS DE L'ENT LOCAL**

EPÍGRAF: **III.6** **CRÈDITS I DRETS DE CARÀCTER PERSONAL**

SUBEPÍGRAF:

CLASSIFICACIÓ	N. BÉ	QUANT. / DESCRIPCIÓ	C. GESTO / C. COST	T. ADQUISICIÓ	COST ADQUI. / D- ALTA	CENTRE / UBICACIÓ	PLANTA / ESPAI	V.B.C. / DOT. AMORT	F.A. / V.C.
1.369 600201	20615		GI	COMPRA	49,03	Casal Pere IV - Rambla, 67-71		49,03	49,03
		Llicència ExchgStdCAL 2007 OLP NL Gov UsrCAL			13/11/2009			0	0
1.370 600201	20616		GI	COMPRA	49,03	Casal Pere IV - Rambla, 67-71		49,03	49,03
		Llicència ExchgStdCAL 2007 OLP NL Gov UsrCAL			13/11/2009			0	0
1.371 600201	20617		GI	COMPRA	49,03	Casal Pere IV - Rambla, 67-71		49,03	49,03
		Llicència ExchgStdCAL 2007 OLP NL Gov UsrCAL			13/11/2009			0	0
1.372 600201	20618		GI	COMPRA	49,03	Casal Pere IV - Rambla, 67-71		49,03	49,03
		Llicència ExchgStdCAL 2007 OLP NL Gov UsrCAL			13/11/2009			0	0
1.373 600201	20619		GI	COMPRA	49,03	Casal Pere IV - Rambla, 67-71		49,03	49,03
		Llicència ExchgStdCAL 2007 OLP NL Gov UsrCAL			13/11/2009			0	0
1.374 600201	20620		GI	COMPRA	49,03	Casal Pere IV - Rambla, 67-71		49,03	49,03
		Llicència ExchgStdCAL 2007 OLP NL Gov UsrCAL			13/11/2009			0	0
1.375 600201	20621		GI	COMPRA	49,03	Casal Pere IV - Rambla, 67-71		49,03	49,03
		Llicència ExchgStdCAL 2007 OLP NL Gov UsrCAL			13/11/2009			0	0
1.376 600201	20622		GI	COMPRA	49,03	Casal Pere IV - Rambla, 67-71		49,03	49,03

AJUNTAMENT-AJUNTAMENT DE SABADELL

LLIBRE A **LLIBRE A: BENS, DRETS I OBLIGACIONS DE L'ENT LOCAL**

EPÍGRAF: **III.6** **CRÈDITS I DRETS DE CARÀCTER PERSONAL**

SUBEPÍGRAF:

CLASSIFICACIÓ	N. BÉ	QUANT. / DESCRIPCIÓ	C. GESTO / C. COST	T. ADQUISICIÓ	COST ADQUI. / D- ALTA	CENTRE / UBICACIÓ	PLANTA / ESPAI	V.B.C. / DOT. AMORT	F.A. / V.C.
		Llicència ExchgStdCAL 2007 OLP NL Gov UsrCAL			13/11/2009			0	0
1.377 600201	20623		GI	COMPRA	49,03	Casal Pere IV - Rambla, 67-71		49,03	49,03
		Llicència ExchgStdCAL 2007 OLP NL Gov UsrCAL			13/11/2009			0	0
1.378 600201	20624		GI	COMPRA	49,03	Casal Pere IV - Rambla, 67-71		49,03	49,03
		Llicència ExchgStdCAL 2007 OLP NL Gov UsrCAL			13/11/2009			0	0
1.379 600201	20625		GI	COMPRA	49,03	Casal Pere IV - Rambla, 67-71		49,03	49,03
		Llicència ExchgStdCAL 2007 OLP NL Gov UsrCAL			13/11/2009			0	0
1.380 600201	20626		GI	COMPRA	49,03	Casal Pere IV - Rambla, 67-71		49,03	49,03
		Llicència ExchgStdCAL 2007 OLP NL Gov UsrCAL			13/11/2009			0	0
1.381 600201	20627		GI	COMPRA	49,03	Casal Pere IV - Rambla, 67-71		49,03	49,03
		Llicència ExchgStdCAL 2007 OLP NL Gov UsrCAL			13/11/2009			0	0
1.382 600201	20628		GI	COMPRA	49,03	Casal Pere IV - Rambla, 67-71		49,03	49,03
		Llicència ExchgStdCAL 2007 OLP NL Gov UsrCAL			13/11/2009			0	0
1.383 600201	20629		GI	COMPRA	49,03	Casal Pere IV - Rambla, 67-71		49,03	49,03
		Llicència ExchgStdCAL 2007 OLP NL Gov UsrCAL			13/11/2009			0	0

AJUNTAMENT-AJUNTAMENT DE SABADELL

LLIBRE A **LLIBRE A: BENS, DRETS I OBLIGACIONS DE L'ENT LOCAL**

EPÍGRAF: **III.6** **CRÈDITS I DRETS DE CARÀCTER PERSONAL**

SUBEPÍGRAF:

CLASSIFICACIÓ	N. BÉ	QUANT. / DESCRIPCIÓ	C. GESTO / C. COST	T. ADQUISICIÓ	COST ADQUI. / D- ALTA	CENTRE / UBICACIÓ	PLANTA / ESPAI	V.B.C. / DOT. AMORT	F.A. / V.C.
1.384	600201 20630		GI	COMPRA	49,03	Casal Pere IV - Rambla, 67-71		49,03	49,03
		Llicència ExchgStdCAL 2007 OLP NL Gov UsrCAL			13/11/2009			0	0
1.385	600201 20631		GI	COMPRA	49,03	Casal Pere IV - Rambla, 67-71		49,03	49,03
		Llicència ExchgStdCAL 2007 OLP NL Gov UsrCAL			13/11/2009			0	0
1.386	600201 20632		GI	COMPRA	49,03	Casal Pere IV - Rambla, 67-71		49,03	49,03
		Llicència ExchgStdCAL 2007 OLP NL Gov UsrCAL			13/11/2009			0	0
1.387	600201 20633		GI	COMPRA	49,03	Casal Pere IV - Rambla, 67-71		49,03	49,03
		Llicència ExchgStdCAL 2007 OLP NL Gov UsrCAL			13/11/2009			0	0
1.388	600201 20634		GI	COMPRA	49,03	Casal Pere IV - Rambla, 67-71		49,03	49,03
		Llicència ExchgStdCAL 2007 OLP NL Gov UsrCAL			13/11/2009			0	0
1.389	600201 20635		GI	COMPRA	49,03	Casal Pere IV - Rambla, 67-71		49,03	49,03
		Llicència ExchgStdCAL 2007 OLP NL Gov UsrCAL			13/11/2009			0	0
1.390	600201 20636		GI	COMPRA	49,03	Casal Pere IV - Rambla, 67-71		49,03	49,03
		Llicència ExchgStdCAL 2007 OLP NL Gov UsrCAL			13/11/2009			0	0
1.391	600201 20637		GI	COMPRA	49,03	Casal Pere IV - Rambla, 67-71		49,03	49,03

AJUNTAMENT-AJUNTAMENT DE SABADELL

LLIBRE A **LLIBRE A: BENS, DRETS I OBLIGACIONS DE L'ENT LOCAL**

EPÍGRAF: **III.6** **CRÈDITS I DRETS DE CARÀCTER PERSONAL**

SUBEPÍGRAF:

CLASSIFICACIÓ	N. BÉ	QUANT. / DESCRIPCIÓ	C. GESTO / C. COST	T. ADQUISICIÓ	COST ADQUI. / D- ALTA	CENTRE / UBICACIÓ	PLANTA / ESPAI	V.B.C. / DOT. AMORT	F.A. / V.C.
		Llicència ExchgStdCAL 2007 OLP NL Gov UsrCAL			13/11/2009			0	0
1.392 600201	20638		GI	COMPRA	49,03	Casal Pere IV - Rambla, 67-71		49,03	49,03
		Llicència ExchgStdCAL 2007 OLP NL Gov UsrCAL			13/11/2009			0	0
1.393 600201	20639		GI	COMPRA	49,03	Casal Pere IV - Rambla, 67-71		49,03	49,03
		Llicència ExchgStdCAL 2007 OLP NL Gov UsrCAL			13/11/2009			0	0
1.394 600201	20640		GI	COMPRA	49,03	Casal Pere IV - Rambla, 67-71		49,03	49,03
		Llicència ExchgStdCAL 2007 OLP NL Gov UsrCAL			13/11/2009			0	0
1.395 600201	20641		GI	COMPRA	49,03	Casal Pere IV - Rambla, 67-71		49,03	49,03
		Llicència ExchgStdCAL 2007 OLP NL Gov UsrCAL			13/11/2009			0	0
1.396 600201	20642		GI	COMPRA	49,03	Casal Pere IV - Rambla, 67-71		49,03	49,03
		Llicència ExchgStdCAL 2007 OLP NL Gov UsrCAL			13/11/2009			0	0
1.397 600201	20643		GI	COMPRA	49,03	Casal Pere IV - Rambla, 67-71		49,03	49,03
		Llicència ExchgStdCAL 2007 OLP NL Gov UsrCAL			13/11/2009			0	0
1.398 600201	20644		GI	COMPRA	49,03	Casal Pere IV - Rambla, 67-71		49,03	49,03
		Llicència ExchgStdCAL 2007 OLP NL Gov UsrCAL			13/11/2009			0	0

AJUNTAMENT-AJUNTAMENT DE SABADELL

LLIBRE A **LLIBRE A: BENS, DRETS I OBLIGACIONS DE L'ENT LOCAL**

EPÍGRAF: **III.6** **CRÈDITS I DRETS DE CARÀCTER PERSONAL**

SUBEPÍGRAF:

CLASSIFICACIÓ	N. BÉ	QUANT. / DESCRIPCIÓ	C. GESTO / C. COST	T. ADQUISICIÓ	COST ADQUI. / D- ALTA	CENTRE / UBICACIÓ	PLANTA / ESPAI	V.B.C. / DOT. AMORT	F.A. / V.C.
1.399 600201	20645		GI	COMPRA	49,03	Casal Pere IV - Rambla, 67-71		49,03	49,03
		Llicència ExchgStdCAL 2007 OLP NL Gov UsrCAL			13/11/2009			0	0
1.400 600201	20646		GI	COMPRA	49,03	Casal Pere IV - Rambla, 67-71		49,03	49,03
		Llicència ExchgStdCAL 2007 OLP NL Gov UsrCAL			13/11/2009			0	0
1.401 600201	20647		GI	COMPRA	49,03	Casal Pere IV - Rambla, 67-71		49,03	49,03
		Llicència ExchgStdCAL 2007 OLP NL Gov UsrCAL			13/11/2009			0	0
1.402 600201	20648		GI	COMPRA	49,03	Casal Pere IV - Rambla, 67-71		49,03	49,03
		Llicència ExchgStdCAL 2007 OLP NL Gov UsrCAL			13/11/2009			0	0
1.403 600201	20649		GI	COMPRA	49,03	Casal Pere IV - Rambla, 67-71		49,03	49,03
		Llicència ExchgStdCAL 2007 OLP NL Gov UsrCAL			13/11/2009			0	0
1.404 600201	20650		GI	COMPRA	49,03	Casal Pere IV - Rambla, 67-71		49,03	49,03
		Llicència ExchgStdCAL 2007 OLP NL Gov UsrCAL			13/11/2009			0	0
1.405 600201	20651		GI	COMPRA	49,03	Casal Pere IV - Rambla, 67-71		49,03	49,03
		Llicència ExchgStdCAL 2007 OLP NL Gov UsrCAL			13/11/2009			0	0
1.406 600201	20652		GI	COMPRA	49,03	Casal Pere IV - Rambla, 67-71		49,03	49,03

LLIBRE A **LLIBRE A: BENS, DRETS I OBLIGACIONS DE L'ENT LOCAL**

EPÍGRAF: **III.6** **CRÈDITS I DRETS DE CARÀCTER PERSONAL**

SUBEPÍGRAF:

CLASSIFICACIÓ	N. BÉ	QUANT. / DESCRIPCIÓ	C. GESTO / C. COST	T. ADQUISICIÓ	COST ADQUI. / D- ALTA	CENTRE / UBICACIÓ	PLANTA / ESPAI	V.B.C. / DOT. AMORT	F.A. / V.C.
		Llicència ExchgStdCAL 2007 OLP NL Gov UsrCAL			13/11/2009			0	0
1.407 600201	20653		GI	COMPRA	49,03	Casal Pere IV - Rambla, 67-71		49,03	49,03
		Llicència ExchgStdCAL 2007 OLP NL Gov UsrCAL			13/11/2009			0	0
1.408 600201	20654		GI	COMPRA	49,03	Casal Pere IV - Rambla, 67-71		49,03	49,03
		Llicència ExchgStdCAL 2007 OLP NL Gov UsrCAL			13/11/2009			0	0
1.409 600201	20655		GI	COMPRA	49,03	Casal Pere IV - Rambla, 67-71		49,03	49,03
		Llicència ExchgStdCAL 2007 OLP NL Gov UsrCAL			13/11/2009			0	0
1.410 600201	20656		GI	COMPRA	49,03	Casal Pere IV - Rambla, 67-71		49,03	49,03
		Llicència ExchgStdCAL 2007 OLP NL Gov UsrCAL			13/11/2009			0	0
1.411 600201	20657		GI	COMPRA	49,03	Casal Pere IV - Rambla, 67-71		49,03	49,03
		Llicència ExchgStdCAL 2007 OLP NL Gov UsrCAL			13/11/2009			0	0
1.412 600201	20658		GI	COMPRA	49,03	Casal Pere IV - Rambla, 67-71		49,03	49,03
		Llicència ExchgStdCAL 2007 OLP NL Gov UsrCAL			13/11/2009			0	0
1.413 600201	20659		GI	COMPRA	49,03	Casal Pere IV - Rambla, 67-71		49,03	49,03
		Llicència ExchgStdCAL 2007 OLP NL Gov UsrCAL			13/11/2009			0	0

AJUNTAMENT-AJUNTAMENT DE SABADELL

LLIBRE A **LLIBRE A: BENS, DRETS I OBLIGACIONS DE L'ENT LOCAL**

EPÍGRAF: **III.6** **CRÈDITS I DRETS DE CARÀCTER PERSONAL**

SUBEPÍGRAF:

CLASSIFICACIÓ	N. BÉ	QUANT. / DESCRIPCIÓ	C. GESTO / C. COST	T. ADQUISICIÓ	COST ADQUI. / D- ALTA	CENTRE / UBICACIÓ	PLANTA / ESPAI	V.B.C. / DOT. AMORT	F.A. / V.C.
1.414	600201 20660		GI	COMPRA	2.742,22	Casal Pere IV - Rambla, 67-71		2.742,22	2.742,22
		Llicència ExchgSvrEnt 2007 OLP NL Gov			13/11/2009			0	0
1.415	600201 20661		GI	COMPRA	478,85	Casal Pere IV - Rambla, 67-71		478,85	478,85
		Llicència ExchgSvrStd 2007 OLP NL Gov			13/11/2009			0	0
1.416	600201 20662		GI	COMPRA	478,85	Casal Pere IV - Rambla, 67-71		478,85	478,85
		Llicència ExchgSvrStd 2007 OLP NL Gov			13/11/2009			0	0
1.417	600201 20663		GI	COMPRA	478,85	Casal Pere IV - Rambla, 67-71		478,85	478,85
		Llicència ExchgSvrStd 2007 OLP NL Gov			13/11/2009			0	0
1.418	600201 20664		GI	COMPRA	3.882,19	Casal Pere IV - Rambla, 67-71		3.882,19	3.882,19
		Llicència SQLSvrStd 2008 OLP NL Gov 1proc			13/11/2009			0	0
1.419	600201 20665		GI	COMPRA	3.882,19	Casal Pere IV - Rambla, 67-71		3.882,19	3.882,19
		Llicència SQLSvrStd 2008 OLP NL Gov 1proc			13/11/2009			0	0
1.420	600201 20666		GI	COMPRA	3.882,19	Casal Pere IV - Rambla, 67-71		3.882,19	3.882,19
		Llicència SQLSvrStd 2008 OLP NL Gov 1proc			13/11/2009			0	0
1.421	600201 20667		GI	COMPRA	3.882,19	Casal Pere IV - Rambla, 67-71		3.882,19	3.882,19

AJUNTAMENT-AJUNTAMENT DE SABADELL

LLIBRE A **LLIBRE A: BENS, DRETS I OBLIGACIONS DE L'ENT LOCAL**

EPÍGRAF: **III.6** **CRÈDITS I DRETS DE CARÀCTER PERSONAL**

SUBEPÍGRAF:

CLASSIFICACIÓ	N. BÉ	QUANT. / DESCRIPCIÓ	C. GESTO / C. COST	T. ADQUISICIÓ	COST ADQUI. / D- ALTA	CENTRE / UBICACIÓ	PLANTA / ESPAI	V.B.C. / DOT. AMORT	F.A. / V.C.
		Llicència SQLSvrStd 2008 OLP NL Gov 1proc			13/11/2009			0	0
1.422 600201	20668		GI	COMPRA	63,92	Casal Pere IV - Rambla, 67-71		63,92	63,92
		Llicència WinTSCAL 2008 OLP NL Gov UsrCal			13/11/2009			0	0
1.423 600201	20669		GI	COMPRA	63,92	Casal Pere IV - Rambla, 67-71		63,92	63,92
		Llicència WinTSCAL 2008 OLP NL Gov UsrCal			13/11/2009			0	0
1.424 600201	20670		GI	COMPRA	63,92	Casal Pere IV - Rambla, 67-71		63,92	63,92
		Llicència WinTSCAL 2008 OLP NL Gov UsrCal			13/11/2009			0	0
1.425 600201	20671		GI	COMPRA	63,92	Casal Pere IV - Rambla, 67-71		63,92	63,92
		Llicència WinTSCAL 2008 OLP NL Gov UsrCal			13/11/2009			0	0
1.426 600201	20672		GI	COMPRA	63,92	Casal Pere IV - Rambla, 67-71		63,92	63,92
		Llicència WinTSCAL 2008 OLP NL Gov UsrCal			13/11/2009			0	0
1.427 600201	20673		GI	COMPRA	63,92	Casal Pere IV - Rambla, 67-71		63,92	63,92
		Llicència WinTSCAL 2008 OLP NL Gov UsrCal			13/11/2009			0	0
1.428 600201	20674		GI	COMPRA	63,92	Casal Pere IV - Rambla, 67-71		63,92	63,92
		Llicència WinTSCAL 2008 OLP NL Gov UsrCal			13/11/2009			0	0

AJUNTAMENT-AJUNTAMENT DE SABADELL

LLIBRE A **LLIBRE A: BENS, DRETS I OBLIGACIONS DE L'ENT LOCAL**

EPÍGRAF: **III.6** **CRÈDITS I DRETS DE CARÀCTER PERSONAL**

SUBEPÍGRAF:

CLASSIFICACIÓ	N. BÉ	QUANT. / DESCRIPCIÓ	C. GESTO / C. COST	T. ADQUISICIÓ	COST ADQUI. / D- ALTA	CENTRE / UBICACIÓ	PLANTA / ESPAI	V.B.C. / DOT. AMORT	F.A. / V.C.
1.429 600201	20675		GI	COMPRA	63,92	Casal Pere IV - Rambla, 67-71		63,92	63,92
		Llicència WinTSCAL 2008 OLP NL Gov UsrCal			13/11/2009			0	0
1.430 600201	20676		GI	COMPRA	63,92	Casal Pere IV - Rambla, 67-71		63,92	63,92
		Llicència WinTSCAL 2008 OLP NL Gov UsrCal			13/11/2009			0	0
1.431 600201	20677		GI	COMPRA	63,92	Casal Pere IV - Rambla, 67-71		63,92	63,92
		Llicència WinTSCAL 2008 OLP NL Gov UsrCal			13/11/2009			0	0
1.432 600201	20678		GI	COMPRA	63,92	Casal Pere IV - Rambla, 67-71		63,92	63,92
		Llicència WinTSCAL 2008 OLP NL Gov UsrCal			13/11/2009			0	0
1.433 600201	20679		GI	COMPRA	63,92	Casal Pere IV - Rambla, 67-71		63,92	63,92
		Llicència WinTSCAL 2008 OLP NL Gov UsrCal			13/11/2009			0	0
1.434 600201	20680		GI	COMPRA	63,92	Casal Pere IV - Rambla, 67-71		63,92	63,92
		Llicència WinTSCAL 2008 OLP NL Gov UsrCal			13/11/2009			0	0
1.435 600201	20681		GI	COMPRA	63,92	Casal Pere IV - Rambla, 67-71		63,92	63,92
		Llicència WinTSCAL 2008 OLP NL Gov UsrCal			13/11/2009			0	0
1.436 600201	20682		GI	COMPRA	63,92	Casal Pere IV - Rambla, 67-71		63,92	63,92

AJUNTAMENT-AJUNTAMENT DE SABADELL

LLIBRE A **LLIBRE A: BENS, DRETS I OBLIGACIONS DE L'ENT LOCAL**

EPÍGRAF: **III.6** **CRÈDITS I DRETS DE CARÀCTER PERSONAL**

SUBEPÍGRAF:

CLASSIFICACIÓ	N. BÉ	QUANT. / DESCRIPCIÓ	C. GESTO / C. COST	T. ADQUISICIÓ	COST ADQUI. / D- ALTA	CENTRE / UBICACIÓ	PLANTA / ESPAI	V.B.C. / DOT. AMORT	F.A. / V.C.
		Llicència WinTSCAL 2008 OLP NL Gov UsrCal			13/11/2009			0	0
1.437 600201	20683		GI	COMPRA	63,92	Casal Pere IV - Rambla, 67-71		63,92	63,92
		Llicència WinTSCAL 2008 OLP NL Gov UsrCal			13/11/2009			0	0
1.438 600201	20684		GI	COMPRA	63,92	Casal Pere IV - Rambla, 67-71		63,92	63,92
		Llicència WinTSCAL 2008 OLP NL Gov UsrCal			13/11/2009			0	0
1.439 600201	20685		GI	COMPRA	63,92	Casal Pere IV - Rambla, 67-71		63,92	63,92
		Llicència WinTSCAL 2008 OLP NL Gov UsrCal			13/11/2009			0	0
1.440 600201	20686		GI	COMPRA	63,92	Casal Pere IV - Rambla, 67-71		63,92	63,92
		Llicència WinTSCAL 2008 OLP NL Gov UsrCal			13/11/2009			0	0
1.441 600201	20687		GI	COMPRA	63,92	Casal Pere IV - Rambla, 67-71		63,92	63,92
		Llicència WinTSCAL 2008 OLP NL Gov UsrCal			13/11/2009			0	0
1.442 600201	20688		GI	COMPRA	63,92	Casal Pere IV - Rambla, 67-71		63,92	63,92
		Llicència WinTSCAL 2008 OLP NL Gov UsrCal			13/11/2009			0	0
1.443 600201	20689		GI	COMPRA	63,92	Casal Pere IV - Rambla, 67-71		63,92	63,92
		Llicència WinTSCAL 2008 OLP NL Gov UsrCal			13/11/2009			0	0

AJUNTAMENT-AJUNTAMENT DE SABADELL

LLIBRE A **LLIBRE A: BENS, DRETS I OBLIGACIONS DE L'ENT LOCAL**

EPÍGRAF: **III.6** **CRÈDITS I DRETS DE CARÀCTER PERSONAL**

SUBEPÍGRAF:

CLASSIFICACIÓ	N. BÉ	QUANT. / DESCRIPCIÓ	C. GESTO / C. COST	T. ADQUISICIÓ	COST ADQUI. / D- ALTA	CENTRE / UBICACIÓ	PLANTA / ESPAI	V.B.C. / DOT. AMORT	F.A. / V.C.
1.444 600201	20690		GI	COMPRA	63,92	Casal Pere IV - Rambla, 67-71		63,92	63,92
		Llicència WinTSCAL 2008 OLP NL Gov UsrCal			13/11/2009			0	0
1.445 600201	20691		GI	COMPRA	63,92	Casal Pere IV - Rambla, 67-71		63,92	63,92
		Llicència WinTSCAL 2008 OLP NL Gov UsrCal			13/11/2009			0	0
1.446 600201	20692		GI	COMPRA	63,92	Casal Pere IV - Rambla, 67-71		63,92	63,92
		Llicència WinTSCAL 2008 OLP NL Gov UsrCal			13/11/2009			0	0
1.447 600201	20693		GI	COMPRA	63,92	Casal Pere IV - Rambla, 67-71		63,92	63,92
		Llicència WinTSCAL 2008 OLP NL Gov UsrCal			13/11/2009			0	0
1.448 600201	20694		GI	COMPRA	63,92	Casal Pere IV - Rambla, 67-71		63,92	63,92
		Llicència WinTSCAL 2008 OLP NL Gov UsrCal			13/11/2009			0	0
1.449 600201	20695		GI	COMPRA	63,92	Casal Pere IV - Rambla, 67-71		63,92	63,92
		Llicència WinTSCAL 2008 OLP NL Gov UsrCal			13/11/2009			0	0
1.450 600201	20696		GI	COMPRA	63,92	Casal Pere IV - Rambla, 67-71		63,92	63,92
		Llicència WinTSCAL 2008 OLP NL Gov UsrCal			13/11/2009			0	0
1.451 600201	20697		GI	COMPRA	63,92	Casal Pere IV - Rambla, 67-71		63,92	63,92

AJUNTAMENT-AJUNTAMENT DE SABADELL

LLIBRE A **LLIBRE A: BENS, DRETS I OBLIGACIONS DE L'ENT LOCAL**

EPÍGRAF: **III.6** **CRÈDITS I DRETS DE CARÀCTER PERSONAL**

SUBEPÍGRAF:

CLASSIFICACIÓ	N. BÉ	QUANT. / DESCRIPCIÓ	C. GESTO / C. COST	T. ADQUISICIÓ	COST ADQUI. / D- ALTA	CENTRE / UBICACIÓ	PLANTA / ESPAI	V.B.C. / DOT. AMORT	F.A. / V.C.
		Llicència WinTSCAL 2008 OLP NL Gov UsrCal			13/11/2009			0	0
1.452 600201	20698		GI	COMPRA	63,92	Casal Pere IV - Rambla, 67-71		63,92	63,92
		Llicència WinTSCAL 2008 OLP NL Gov UsrCal			13/11/2009			0	0
1.453 600201	20699		GI	COMPRA	63,92	Casal Pere IV - Rambla, 67-71		63,92	63,92
		Llicència WinTSCAL 2008 OLP NL Gov UsrCal			13/11/2009			0	0
1.454 600201	20700		GI	COMPRA	63,92	Casal Pere IV - Rambla, 67-71		63,92	63,92
		Llicència WinTSCAL 2008 OLP NL Gov UsrCal			13/11/2009			0	0
1.455 600201	20701		GI	COMPRA	63,92	Casal Pere IV - Rambla, 67-71		63,92	63,92
		Llicència WinTSCAL 2008 OLP NL Gov UsrCal			13/11/2009			0	0
1.456 600201	20702		GI	COMPRA	63,92	Casal Pere IV - Rambla, 67-71		63,92	63,92
		Llicència WinTSCAL 2008 OLP NL Gov UsrCal			13/11/2009			0	0
1.457 600201	20703		GI	COMPRA	63,92	Casal Pere IV - Rambla, 67-71		63,92	63,92
		Llicència WinTSCAL 2008 OLP NL Gov UsrCal			13/11/2009			0	0
1.458 600201	20704		GI	COMPRA	63,92	Casal Pere IV - Rambla, 67-71		63,92	63,92
		Llicència WinTSCAL 2008 OLP NL Gov UsrCal			13/11/2009			0	0

AJUNTAMENT-AJUNTAMENT DE SABADELL

LLIBRE A **LLIBRE A: BENS, DRETS I OBLIGACIONS DE L'ENT LOCAL**

EPÍGRAF: **III.6** **CRÈDITS I DRETS DE CARÀCTER PERSONAL**

SUBEPÍGRAF:

CLASSIFICACIÓ	N. BÉ	QUANT. / DESCRIPCIÓ	C. GESTO / C. COST	T. ADQUISICIÓ	COST ADQUI. / D- ALTA	CENTRE / UBICACIÓ	PLANTA / ESPAI	V.B.C. / DOT. AMORT	F.A. / V.C.
1.459 600201	20705		GI	COMPRA	63,92	Casal Pere IV - Rambla, 67-71		63,92	63,92
		Llicència WinTSCAL 2008 OLP NL Gov UsrCal			13/11/2009			0	0
1.460 600201	20706		GI	COMPRA	63,92	Casal Pere IV - Rambla, 67-71		63,92	63,92
		Llicència WinTSCAL 2008 OLP NL Gov UsrCal			13/11/2009			0	0
1.461 600201	20707		GI	COMPRA	63,92	Casal Pere IV - Rambla, 67-71		63,92	63,92
		Llicència WinTSCAL 2008 OLP NL Gov UsrCal			13/11/2009			0	0
1.462 600201	20708		GI	COMPRA	63,92	Casal Pere IV - Rambla, 67-71		63,92	63,92
		Llicència WinTSCAL 2008 OLP NL Gov UsrCal			13/11/2009			0	0
1.463 600201	20709		GI	COMPRA	63,92	Casal Pere IV - Rambla, 67-71		63,92	63,92
		Llicència WinTSCAL 2008 OLP NL Gov UsrCal			13/11/2009			0	0
1.464 600201	20710		GI	COMPRA	63,92	Casal Pere IV - Rambla, 67-71		63,92	63,92
		Llicència WinTSCAL 2008 OLP NL Gov UsrCal			13/11/2009			0	0
1.465 600201	20711		GI	COMPRA	63,92	Casal Pere IV - Rambla, 67-71		63,92	63,92
		Llicència WinTSCAL 2008 OLP NL Gov UsrCal			13/11/2009			0	0
1.466 600201	20712		GI	COMPRA	63,92	Casal Pere IV - Rambla, 67-71		63,92	63,92

AJUNTAMENT-AJUNTAMENT DE SABADELL

LLIBRE A **LLIBRE A: BENS, DRETS I OBLIGACIONS DE L'ENT LOCAL**

EPÍGRAF: **III.6** **CRÈDITS I DRETS DE CARÀCTER PERSONAL**

SUBEPÍGRAF:

CLASSIFICACIÓ	N. BÉ	QUANT. / DESCRIPCIÓ	C. GESTO / C. COST	T. ADQUISICIÓ	COST ADQUI. / D- ALTA	CENTRE / UBICACIÓ	PLANTA / ESPAI	V.B.C. / DOT. AMORT	F.A. / V.C.
		Llicència WinTSCAL 2008 OLP NL Gov UsrCal			13/11/2009			0	0
1.467 600201	20713		GI	COMPRA	63,92	Casal Pere IV - Rambla, 67-71		63,92	63,92
		Llicència WinTSCAL 2008 OLP NL Gov UsrCal			13/11/2009			0	0
1.468 600201	20714		GI	COMPRA	63,92	Casal Pere IV - Rambla, 67-71		63,92	63,92
		Llicència WinTSCAL 2008 OLP NL Gov UsrCal			13/11/2009			0	0
1.469 600201	20715		GI	COMPRA	63,92	Casal Pere IV - Rambla, 67-71		63,92	63,92
		Llicència WinTSCAL 2008 OLP NL Gov UsrCal			13/11/2009			0	0
1.470 600201	20716		GI	COMPRA	63,92	Casal Pere IV - Rambla, 67-71		63,92	63,92
		Llicència WinTSCAL 2008 OLP NL Gov UsrCal			13/11/2009			0	0
1.471 600201	20717		GI	COMPRA	63,92	Casal Pere IV - Rambla, 67-71		63,92	63,92
		Llicència WinTSCAL 2008 OLP NL Gov UsrCal			13/11/2009			0	0
1.472 600201	20718		GI	COMPRA	63,92	Casal Pere IV - Rambla, 67-71		63,92	63,92
		Llicència WinTSCAL 2008 OLP NL Gov UsrCal			13/11/2009			0	0
1.473 600201	20719		GI	COMPRA	63,92	Casal Pere IV - Rambla, 67-71		63,92	63,92
		Llicència WinTSCAL 2008 OLP NL Gov UsrCal			13/11/2009			0	0

AJUNTAMENT-AJUNTAMENT DE SABADELL

LLIBRE A **LLIBRE A: BENS, DRETS I OBLIGACIONS DE L'ENT LOCAL**

EPÍGRAF: **III.6** **CRÈDITS I DRETS DE CARÀCTER PERSONAL**

SUBEPÍGRAF:

CLASSIFICACIÓ	N. BÉ	QUANT. / DESCRIPCIÓ	C. GESTO / C. COST	T. ADQUISICIÓ	COST ADQUI. / D- ALTA	CENTRE / UBICACIÓ	PLANTA / ESPAI	V.B.C. / DOT. AMORT	F.A. / V.C.
1.474	600201 20720		GI	COMPRA	63,92	Casal Pere IV - Rambla, 67-71		63,92	63,92
		Llicència WinTSCAL 2008 OLP NL Gov UsrCal			13/11/2009			0	0
1.475	600201 20721		GI	COMPRA	63,92	Casal Pere IV - Rambla, 67-71		63,92	63,92
		Llicència WinTSCAL 2008 OLP NL Gov UsrCal			13/11/2009			0	0
1.476	600201 20722		GI	COMPRA	63,92	Casal Pere IV - Rambla, 67-71		63,92	63,92
		Llicència WinTSCAL 2008 OLP NL Gov UsrCal			13/11/2009			0	0
1.477	600201 20723		GI	COMPRA	63,92	Casal Pere IV - Rambla, 67-71		63,92	63,92
		Llicència WinTSCAL 2008 OLP NL Gov UsrCal			13/11/2009			0	0
1.478	600201 20724		GI	COMPRA	63,92	Casal Pere IV - Rambla, 67-71		63,92	63,92
		Llicència WinTSCAL 2008 OLP NL Gov UsrCal			13/11/2009			0	0
1.479	600201 20725		GI	COMPRA	63,92	Casal Pere IV - Rambla, 67-71		63,92	63,92
		Llicència WinTSCAL 2008 OLP NL Gov UsrCal			13/11/2009			0	0
1.480	600201 20726		GI	COMPRA	63,92	Casal Pere IV - Rambla, 67-71		63,92	63,92
		Llicència WinTSCAL 2008 OLP NL Gov UsrCal			13/11/2009			0	0
1.481	600201 20727		GI	COMPRA	63,92	Casal Pere IV - Rambla, 67-71		63,92	63,92

AJUNTAMENT-AJUNTAMENT DE SABADELL

LLIBRE A **LLIBRE A: BENS, DRETS I OBLIGACIONS DE L'ENT LOCAL**

EPÍGRAF: **III.6** **CRÈDITS I DRETS DE CARÀCTER PERSONAL**

SUBEPÍGRAF:

CLASSIFICACIÓ	N. BÉ	QUANT. / DESCRIPCIÓ	C. GESTO / C. COST	T. ADQUISICIÓ	COST ADQUI. / D- ALTA	CENTRE / UBICACIÓ	PLANTA / ESPAI	V.B.C. / DOT. AMORT	F.A. / V.C.
		Llicència WinTSCAL 2008 OLP NL Gov UsrCal			13/11/2009			0	0
1.482 600201	20728		GI	COMPRA	63,92	Casal Pere IV - Rambla, 67-71		63,92	63,92
		Llicència WinTSCAL 2008 OLP NL Gov UsrCal			13/11/2009			0	0
1.483 600201	20729		GI	COMPRA	63,92	Casal Pere IV - Rambla, 67-71		63,92	63,92
		Llicència WinTSCAL 2008 OLP NL Gov UsrCal			13/11/2009			0	0
1.484 600201	20730		GI	COMPRA	63,92	Casal Pere IV - Rambla, 67-71		63,92	63,92
		Llicència WinTSCAL 2008 OLP NL Gov UsrCal			13/11/2009			0	0
1.485 600201	20731		GI	COMPRA	63,92	Casal Pere IV - Rambla, 67-71		63,92	63,92
		Llicència WinTSCAL 2008 OLP NL Gov UsrCal			13/11/2009			0	0
1.486 600201	20732		GI	COMPRA	63,92	Casal Pere IV - Rambla, 67-71		63,92	63,92
		Llicència WinTSCAL 2008 OLP NL Gov UsrCal			13/11/2009			0	0
1.487 600201	20733		GI	COMPRA	63,92	Casal Pere IV - Rambla, 67-71		63,92	63,92
		Llicència WinTSCAL 2008 OLP NL Gov UsrCal			13/11/2009			0	0
1.488 600201	20734		GI	COMPRA	63,92	Casal Pere IV - Rambla, 67-71		63,92	63,92
		Llicència WinTSCAL 2008 OLP NL Gov UsrCal			13/11/2009			0	0

AJUNTAMENT-AJUNTAMENT DE SABADELL

LLIBRE A **LLIBRE A: BENS, DRETS I OBLIGACIONS DE L'ENT LOCAL**

EPÍGRAF: **III.6** **CRÈDITS I DRETS DE CARÀCTER PERSONAL**

SUBEPÍGRAF:

CLASSIFICACIÓ	N. BÉ	QUANT. / DESCRIPCIÓ	C. GESTO / C. COST	T. ADQUISICIÓ	COST ADQUI. / D- ALTA	CENTRE / UBICACIÓ	PLANTA / ESPAI	V.B.C. / DOT. AMORT	F.A. / V.C.
1.489 600201	20735		GI	COMPRA	63,92	Casal Pere IV - Rambla, 67-71		63,92	63,92
		Llicència WinTSCAL 2008 OLP NL Gov UsrCal			13/11/2009			0	0
1.490 600201	20736		GI	COMPRA	63,92	Casal Pere IV - Rambla, 67-71		63,92	63,92
		Llicència WinTSCAL 2008 OLP NL Gov UsrCal			13/11/2009			0	0
1.491 600201	20737		GI	COMPRA	63,92	Casal Pere IV - Rambla, 67-71		63,92	63,92
		Llicència WinTSCAL 2008 OLP NL Gov UsrCal			13/11/2009			0	0
1.492 600201	20738		GI	COMPRA	63,92	Casal Pere IV - Rambla, 67-71		63,92	63,92
		Llicència WinTSCAL 2008 OLP NL Gov UsrCal			13/11/2009			0	0
1.493 600201	20739		GI	COMPRA	63,92	Casal Pere IV - Rambla, 67-71		63,92	63,92
		Llicència WinTSCAL 2008 OLP NL Gov UsrCal			13/11/2009			0	0
1.494 600201	20740		GI	COMPRA	63,92	Casal Pere IV - Rambla, 67-71		63,92	63,92
		Llicència WinTSCAL 2008 OLP NL Gov UsrCal			13/11/2009			0	0
1.495 600201	20741		GI	COMPRA	63,92	Casal Pere IV - Rambla, 67-71		63,92	63,92
		Llicència WinTSCAL 2008 OLP NL Gov UsrCal			13/11/2009			0	0
1.496 600201	20742		GI	COMPRA	63,92	Casal Pere IV - Rambla, 67-71		63,92	63,92

AJUNTAMENT-AJUNTAMENT DE SABADELL

LLIBRE A **LLIBRE A: BENS, DRETS I OBLIGACIONS DE L'ENT LOCAL**

EPÍGRAF: **III.6** **CRÈDITS I DRETS DE CARÀCTER PERSONAL**

SUBEPÍGRAF:

CLASSIFICACIÓ	N. BÉ	QUANT. / DESCRIPCIÓ	C. GESTO / C. COST	T. ADQUISICIÓ	COST ADQUI. / D- ALTA	CENTRE / UBICACIÓ	PLANTA / ESPAI	V.B.C. / DOT. AMORT	F.A. / V.C.
		Llicència WinTSCAL 2008 OLP NL Gov UsrCal			13/11/2009			0	0
1.497 600201	20743		GI	COMPRA	63,92	Casal Pere IV - Rambla, 67-71		63,92	63,92
		Llicència WinTSCAL 2008 OLP NL Gov UsrCal			13/11/2009			0	0
1.498 600201	20744		GI	COMPRA	63,92	Casal Pere IV - Rambla, 67-71		63,92	63,92
		Llicència WinTSCAL 2008 OLP NL Gov UsrCal			13/11/2009			0	0
1.499 600201	20745		GI	COMPRA	63,92	Casal Pere IV - Rambla, 67-71		63,92	63,92
		Llicència WinTSCAL 2008 OLP NL Gov UsrCal			13/11/2009			0	0
1.500 600201	20746		GI	COMPRA	63,92	Casal Pere IV - Rambla, 67-71		63,92	63,92
		Llicència WinTSCAL 2008 OLP NL Gov UsrCal			13/11/2009			0	0
1.501 600201	20747		GI	COMPRA	63,92	Casal Pere IV - Rambla, 67-71		63,92	63,92
		Llicència WinTSCAL 2008 OLP NL Gov UsrCal			13/11/2009			0	0
1.502 600201	20748		GI	COMPRA	63,92	Casal Pere IV - Rambla, 67-71		63,92	63,92
		Llicència WinTSCAL 2008 OLP NL Gov UsrCal			13/11/2009			0	0
1.503 600201	20749		GI	COMPRA	63,92	Casal Pere IV - Rambla, 67-71		63,92	63,92
		Llicència WinTSCAL 2008 OLP NL Gov UsrCal			13/11/2009			0	0

AJUNTAMENT-AJUNTAMENT DE SABADELL

LLIBRE A **LLIBRE A: BENS, DRETS I OBLIGACIONS DE L'ENT LOCAL**

EPÍGRAF: **III.6** **CRÈDITS I DRETS DE CARÀCTER PERSONAL**

SUBEPÍGRAF:

CLASSIFICACIÓ	N. BÉ	QUANT. / DESCRIPCIÓ	C. GESTO / C. COST	T. ADQUISICIÓ	COST ADQUI. / D- ALTA	CENTRE / UBICACIÓ	PLANTA / ESPAI	V.B.C. / DOT. AMORT	F.A. / V.C.
1.504 600201	20750		GI	COMPRA	63,92	Casal Pere IV - Rambla, 67-71		63,92	63,92
		Llicència WinTSCAL 2008 OLP NL Gov UsrCal			13/11/2009			0	0
1.505 600201	20751		GI	COMPRA	63,92	Casal Pere IV - Rambla, 67-71		63,92	63,92
		Llicència WinTSCAL 2008 OLP NL Gov UsrCal			13/11/2009			0	0
1.506 600201	20752		GI	COMPRA	63,92	Casal Pere IV - Rambla, 67-71		63,92	63,92
		Llicència WinTSCAL 2008 OLP NL Gov UsrCal			13/11/2009			0	0
1.507 600201	20753		GI	COMPRA	63,92	Casal Pere IV - Rambla, 67-71		63,92	63,92
		Llicència WinTSCAL 2008 OLP NL Gov UsrCal			13/11/2009			0	0
1.508 600201	20754		GI	COMPRA	63,92	Casal Pere IV - Rambla, 67-71		63,92	63,92
		Llicència WinTSCAL 2008 OLP NL Gov UsrCal			13/11/2009			0	0
1.509 600201	20755		GI	COMPRA	63,92	Casal Pere IV - Rambla, 67-71		63,92	63,92
		Llicència WinTSCAL 2008 OLP NL Gov UsrCal			13/11/2009			0	0
1.510 600201	20756		GI	COMPRA	63,92	Casal Pere IV - Rambla, 67-71		63,92	63,92
		Llicència WinTSCAL 2008 OLP NL Gov UsrCal			13/11/2009			0	0
1.511 600201	20757		GI	COMPRA	63,92	Casal Pere IV - Rambla, 67-71		63,92	63,92

AJUNTAMENT-AJUNTAMENT DE SABADELL

LLIBRE A **LLIBRE A: BENS, DRETS I OBLIGACIONS DE L'ENT LOCAL**

EPÍGRAF: **III.6** **CRÈDITS I DRETS DE CARÀCTER PERSONAL**

SUBEPÍGRAF:

CLASSIFICACIÓ	N. BÉ	QUANT. / DESCRIPCIÓ	C. GESTO / C. COST	T. ADQUISICIÓ	COST ADQUI. / D- ALTA	CENTRE / UBICACIÓ	PLANTA / ESPAI	V.B.C. / DOT. AMORT	F.A. / V.C.
		Llicència WinTSCAL 2008 OLP NL Gov UsrCal			13/11/2009			0	0
1.512 600201	20758		GI	COMPRA	63,92	Casal Pere IV - Rambla, 67-71		63,92	63,92
		Llicència WinTSCAL 2008 OLP NL Gov UsrCal			13/11/2009			0	0
1.513 600201	20759		GI	COMPRA	63,92	Casal Pere IV - Rambla, 67-71		63,92	63,92
		Llicència WinTSCAL 2008 OLP NL Gov UsrCal			13/11/2009			0	0
1.514 600201	20760		GI	COMPRA	63,92	Casal Pere IV - Rambla, 67-71		63,92	63,92
		Llicència WinTSCAL 2008 OLP NL Gov UsrCal			13/11/2009			0	0
1.515 600201	20761		GI	COMPRA	63,92	Casal Pere IV - Rambla, 67-71		63,92	63,92
		Llicència WinTSCAL 2008 OLP NL Gov UsrCal			13/11/2009			0	0
1.516 600201	20762		GI	COMPRA	63,92	Casal Pere IV - Rambla, 67-71		63,92	63,92
		Llicència WinTSCAL 2008 OLP NL Gov UsrCal			13/11/2009			0	0
1.517 600201	20763		GI	COMPRA	63,92	Casal Pere IV - Rambla, 67-71		63,92	63,92
		Llicència WinTSCAL 2008 OLP NL Gov UsrCal			13/11/2009			0	0
1.518 600201	20764		GI	COMPRA	63,92	Casal Pere IV - Rambla, 67-71		63,92	63,92
		Llicència WinTSCAL 2008 OLP NL Gov UsrCal			13/11/2009			0	0

AJUNTAMENT-AJUNTAMENT DE SABADELL

LLIBRE A **LLIBRE A: BENS, DRETS I OBLIGACIONS DE L'ENT LOCAL**

EPÍGRAF: **III.6** **CRÈDITS I DRETS DE CARÀCTER PERSONAL**

SUBEPÍGRAF:

CLASSIFICACIÓ	N. BÉ	QUANT. / DESCRIPCIÓ	C. GESTO / C. COST	T. ADQUISICIÓ	COST ADQUI. / D- ALTA	CENTRE / UBICACIÓ	PLANTA / ESPAI	V.B.C. / DOT. AMORT	F.A. / V.C.
1.519 600201	20765		GI	COMPRA	63,92	Casal Pere IV - Rambla, 67-71		63,92	63,92
		Llicència WinTSCAL 2008 OLP NL Gov UsrCal			13/11/2009			0	0
1.520 600201	20766		GI	COMPRA	63,92	Casal Pere IV - Rambla, 67-71		63,92	63,92
		Llicència WinTSCAL 2008 OLP NL Gov UsrCal			13/11/2009			0	0
1.521 600201	20767		GI	COMPRA	63,92	Casal Pere IV - Rambla, 67-71		63,92	63,92
		Llicència WinTSCAL 2008 OLP NL Gov UsrCal			13/11/2009			0	0
1.522 600201	20793		GI	COMPRA	10.092,00	Edifici c. Narcís Giralt, 74		10.092,00	10.092,00
		Adequació programari RRHH al projecte T-CAT			31/12/2009			0	0
1.523 600201	20832		GI	COMPRA	477,92	Ca l'Estruch - Centre de producció i creació		477,92	477,92
		Software de gestió de la interactivitat			31/12/2009			0	0
1.524 600201	20867		GI	COMPRA	5.976,90	Edifici c. Narcís Giralt, 74		5.976,90	5.976,90
		Software de Gestió Educativa (50%)			31/12/2009			0	0
1.525 600201	20896		GI	COMPRA	1.804,99	Ca l'Estruch - Centre de producció i creació		1.804,99	1.804,99
		Software Apple			31/12/2009			0	0
1.526 600201	20897		GI	COMPRA	958,00	Ca l'Estruch - Centre de producció i creació		958,00	958,00
		Software sistema operatiu Apple			31/12/2009			0	0
1.527 600201	20899		GI	COMPRA	5.753,60	Edifici c. Narcís Giralt, 74		5.753,60	5.753,60

AJUNTAMENT-AJUNTAMENT DE SABADELL

LLIBRE A **LLIBRE A: BENS, DRETS I OBLIGACIONS DE L'ENT LOCAL**

EPÍGRAF: **III.6** **CRÈDITS I DRETS DE CARÀCTER PERSONAL**

SUBEPÍGRAF:

CLASSIFICACIÓ	N. BÉ	QUANT. / DESCRIPCIÓ	C. GESTO / C. COST	T. ADQUISICIÓ	COST ADQUI. / D- ALTA	CENTRE / UBICACIÓ	PLANTA / ESPAI	V.B.C. / DOT. AMORT	F.A. / V.C.
		Llicencia MicroStations V8 2004 Edition			31/12/2009			0	0
1.528 600201	20900		GI	COMPRA	5.753,60	Edifici c. Narcís Giralt, 74		5.753,60	5.753,60
		Llicencia MicroStations V8 2004 Edition			31/12/2009			0	0
1.529 600201	21005		GI	COMPRA	261,00	Centre Cívic Sant Oleguer - c. Sol i Padrís, 87-93		261,00	261,00
		Software puntxarxa Espainternet			31/12/2009			0	0
1.530 600201	21006		GI	COMPRA	1.276,00	Casal Pere IV - Rambla, 67-71		1.276,00	1.276,00
		Software Wi-fi			31/12/2009			0	0
1.531 600201	21065		GI	COMPRA	577,68	Casal Pere IV - Rambla, 67-71		4.107,02	4.107,02
		Projectes d'edificació (disseny-càlcul d'estructures)			31/12/2009			0	0
1.532 600201	21363		GI	COMPRA	5.309,90	Edifici c. Narcís Giralt, 74		5.309,90	5.309,90
		Software de Gestió Educativa (50%)			07/06/2010			0	0
1.533 600201	21422		GI	COMPRA	4.176,00	Edifici c. Narcís Giralt, 74		4.176,00	4.176,00
		Software per a la creació de llocs de treball individualitzat			19/07/2010			0	0
1.534 600201	21479		GI	COMPRA	79,00	Edifici c. Narcís Giralt, 74		79,00	79,00
		Software d'ofimàtica			19/07/2010			0	0
1.535 600201	21481		GI	COMPRA	199,00	Edifici c. Narcís Giralt, 74		199,00	199,00
		Software per edició de video			19/07/2010			0	0
1.536 600201	21484		GI	COMPRA	3.422,00	Edifici c. Narcís Giralt, 74		6.043,96	6.043,96

AJUNTAMENT-AJUNTAMENT DE SABADELL

LLIBRE A **LLIBRE A: BENS, DRETS I OBLIGACIONS DE L'ENT LOCAL**

EPÍGRAF: **III.6** **CRÈDITS I DRETS DE CARÀCTER PERSONAL**

SUBEPÍGRAF:

CLASSIFICACIÓ	N. BÉ	QUANT. / DESCRIPCIÓ	C. GESTO / C. COST	T. ADQUISICIÓ	COST ADQUI. / D- ALTA	CENTRE / UBICACIÓ	PLANTA / ESPAI	V.B.C. / DOT. AMORT	F.A. / V.C.
		Licència per l'intranet			19/07/2010			0	0
1.537 600201	21485		GI	COMPRA	87,27	Edifici c. Narcís Giralt, 74		87,27	87,27
		Software de cerca de documents			13/09/2010			0	0
1.538 600201	21488		GI	COMPRA	39.295,00	Edifici c. Narcís Giralt, 74		49.880,00	49.880,00
		Aplicació per al desenvolupament d'una plataforma d'integració dels			05/07/2010			0	0
1.539 600201	21589		GI	COMPRA	54.850,60	Edifici carrer del Sol 1, plantes 3a 4a 5a i 6a		149.258,86	149.258,86
		Creació, gestió i publicació del sistema d'informació geogràfica d'Urbanisme			24/09/2010			0	0
1.540 600201	21620		GI	COMPRA	109,62	Edifici c. Narcís Giralt, 74		109,62	109,62
		Contaplus bàsica 2011			27/10/2010			0	0
1.541 600201	21641		GI	COMPRA	587,64	Edifici c. Narcís Giralt, 74		587,64	587,64
		Projectes d'edificacació (disseny - càlcul d'estructures)			25/11/2010			0	0
1.542 600201	21659		GI	COMPRA	18.514,20	Edifici c. Narcís Giralt, 74		18.514,20	18.514,20
		Software per la generació de denuncies del radar de la Gran Via			09/12/2010			0	0
1.543 600201	21698		GI	COMPRA	550,85	Edifici c. Narcís Giralt, 74		550,85	550,85
		Llicència SAP Crystal Reports			20/12/2010			0	0
1.544 600201	21711		GI	COMPRA	480,26	Edifici c. Narcís Giralt, 74		480,26	480,26
		Llicència Crystal report 2008			28/12/2010			0	0
1.545 600201	21712		GI	COMPRA	637,20	Edifici c. Narcís Giralt, 74		637,20	637,20

AJUNTAMENT-AJUNTAMENT DE SABADELL

LLIBRE A **LLIBRE A: BENS, DRETS I OBLIGACIONS DE L'ENT LOCAL**

EPÍGRAF: **III.6** **CRÈDITS I DRETS DE CARÀCTER PERSONAL**

SUBEPÍGRAF:

CLASSIFICACIÓ	N. BÉ	QUANT. / DESCRIPCIÓ	C. GESTO / C. COST	T. ADQUISICIÓ	COST ADQUI. / D- ALTA	CENTRE / UBICACIÓ	PLANTA / ESPAI	V.B.C. / DOT. AMORT	F.A. / V.C.
		Llicència Adobe acrobat prof. V10 upgrade			28/12/2010			0	0
1.546 600201	21713		GI	COMPRA	637,20	Edifici c. Narcís Giralt, 74		637,20	637,20
		Llicència Adobe acrobat prof. V10 upgrade			28/12/2010			0	0
1.547 600201	21714		GI	COMPRA	198,24	Edifici c. Narcís Giralt, 74		198,24	198,24
		Llicència Adobe acrobat prof. V10 (completa)			28/12/2010			0	0
1.548 600201	21715		GI	COMPRA	198,24	Edifici c. Narcís Giralt, 74		198,24	198,24
		Llicència Adobe acrobat prof. V10 (completa)			28/12/2010			0	0
1.549 600201	21716		GI	COMPRA	198,24	Edifici c. Narcís Giralt, 74		198,24	198,24
		Llicència Adobe acrobat prof. V10 (completa)			28/12/2010			0	0
1.550 600201	21717		GI	COMPRA	2.419,00	Edifici c. Narcís Giralt, 74		2.419,00	2.419,00
		Llicència Visual Studio 2010 Premium con MSDN			28/12/2010			0	0
1.551 600201	21845		GI	COMPRA	1.410,00	Edifici c. Narcís Giralt, 74		1.663,80	1.663,80
		Llicència Bentley Map perpetual			31/12/2010			0	0
1.552 600201	21846		GI	COMPRA	1.410,00	Edifici c. Narcís Giralt, 74		1.663,80	1.663,80
		Llicència Bentley Map perpetual			31/12/2010			0	0
1.553 600201	21847		GI	COMPRA	1.410,00	Edifici c. Narcís Giralt, 74		1.663,80	1.663,80
		Llicència Bentley Map perpetual			31/12/2010			0	0
1.554 600201	21848		GI	COMPRA	18.265,22	Edifici c. Narcís Giralt, 74		18.265,22	18.265,22

AJUNTAMENT-AJUNTAMENT DE SABADELL

LLIBRE A **LLIBRE A: BENS, DRETS I OBLIGACIONS DE L'ENT LOCAL**

EPÍGRAF: **III.6** **CRÈDITS I DRETS DE CARÀCTER PERSONAL**

SUBEPÍGRAF:

CLASSIFICACIÓ	N. BÉ	QUANT. / DESCRIPCIÓ	C. GESTO / C. COST	T. ADQUISICIÓ	COST ADQUI. / D- ALTA	CENTRE / UBICACIÓ	PLANTA / ESPAI	V.B.C. / DOT. AMORT	F.A. / V.C.
		Llicències Microsoft			30/12/2010			0	0
1.555 600201	21860		GI	COMPRA	1.652,00	Edifici c. Narcís Giralt, 74		1.652,00	1.652,00
		Aplicació informàtica QUID			31/12/2010			0	0
1.556 600201	22023		ED	COMPRA	914,00	Conservatori - Casa Brutau - c. Sant Oleguer 75-77		914,00	914,00
		Software finale 2011 per al Conservatori de Música			31/12/2010			0	0
1.557 600201	22035		ED	COMPRA	1.177,46	Vapor Llonch i Escola Illa - ctra. Barcelona, 208B		1.177,46	1.177,46
		Programa informàtic per a l'Escola Illa.			31/12/2010	Escola Illa - ctra. Barcelona, 208 B		0	0
1.558 600201	22066		ED	COMPRA	128,62	Vapor Llonch i Escola Illa - ctra. Barcelona, 208B		128,62	128,62
		windows home premium Escola Illa			31/12/2010	Escola Illa - ctra. Barcelona, 208 B		0	0
1.559 600201	22067		ED	COMPRA	128,62	Vapor Llonch i Escola Illa - ctra. Barcelona, 208B		128,62	128,62
		windows home premium Escola Illa			31/12/2010	Escola Illa - ctra. Barcelona, 208 B		0	0
1.560 600201	22068		ED	COMPRA	128,62	Vapor Llonch i Escola Illa - ctra. Barcelona, 208B		128,62	128,62
		windows home premium Escola Illa			31/12/2010	Escola Illa - ctra. Barcelona, 208 B		0	0
1.561 600201	22069		ED	COMPRA	128,62	Vapor Llonch i Escola Illa - ctra. Barcelona, 208B		128,62	128,62
		windows home premium Escola Illa			31/12/2010	Escola Illa - ctra. Barcelona, 208 B		0	0
1.562 600201	22070		ED	COMPRA	128,62	Conservatori - Casa Brutau - c. Sant Oleguer 75-77		128,62	128,62

AJUNTAMENT-AJUNTAMENT DE SABADELL

LLIBRE A **LLIBRE A: BENS, DRETS I OBLIGACIONS DE L'ENT LOCAL**

EPÍGRAF: **III.6** **CRÈDITS I DRETS DE CARÀCTER PERSONAL**

SUBEPÍGRAF:

CLASSIFICACIÓ	N. BÉ	QUANT. / DESCRIPCIÓ	C. GESTO / C. COST	T. ADQUISICIÓ	COST ADQUI. / D- ALTA	CENTRE / UBICACIÓ	PLANTA / ESPAI	V.B.C. / DOT. AMORT	F.A. / V.C.
		windows home premium Conservatori			31/12/2010			0	0
1.563 600201	22071		ED	COMPRA	128,62	Conservatori - Casa Brutau - c. Sant Oleguer 75-77		128,62	128,62
		windows home premium Conservatori			31/12/2010			0	0
1.564 600201	22072		ED	COMPRA	128,62	Conservatori - Casa Brutau - c. Sant Oleguer 75-77		128,62	128,62
		windows home premium Conservatori			31/12/2010			0	0
1.565 600201	22086		EQ	COMPRA	1.150,50	Edifici carrer del Sol 1, plantes 3a 4a 5a i 6a		3.516,17	3.516,17
		Robot Structural Analysis Professional període 24/02/11 fins el 23/02/12.			24/02/2011			0	0
1.566 600201	22197		GI	COMPRA	5.026,89	Edifici c. Narcís Giralt, 74		51.448,00	51.448,00
		Aplicació informàtica Cloud Computing per a l'autogestió d'associacions i			18/03/2011			0	0
1.567 600201	22210		GI	COMPRA	152,31	Casal Pere IV - Rambla, 67-71		152,31	152,31
		Aplicació PDF Editor Pro Spanish			06/04/2011			0	0
1.568 600201	22293		GI	COMPRA	411,82	Edifici c. Narcís Giralt, 74		411,82	411,82
		Llicència projectes d'edificació (disseny - càlcul d'estructures)			20/05/2011			0	0
1.569 600201	22492		GI	COMPRA	136,20	Edifici c. Narcís Giralt, 74		136,20	136,20
		Aplicació informàtica Copernic Desktop Search Professional			06/07/2011			0	0
1.570 600201	22968		GI	COMPRA	377,48	Edifici c. Narcís Giralt, 74		377,48	377,48
		Programari per revisar la web			16/12/2011			0	0

AJUNTAMENT-AJUNTAMENT DE SABADELL

LLIBRE A **LLIBRE A: BENS, DRETS I OBLIGACIONS DE L'ENT LOCAL**

EPÍGRAF: **III.6** **CRÈDITS I DRETS DE CARÀCTER PERSONAL**

SUBEPÍGRAF:

CLASSIFICACIÓ	N. BÉ	QUANT. / DESCRIPCIÓ	C. GESTO / C. COST	T. ADQUISICIÓ	COST ADQUI. / D- ALTA	CENTRE / UBICACIÓ	PLANTA / ESPAI	V.B.C. / DOT. AMORT	F.A. / V.C.
1.571 600201	23116		GI	COMPRA	239,99	Casa Consistorial - pl. Sant Roc, 1		239,99	239,99
		Programari per edició de vídeo			31/12/2011	Edifici Casa Consistorial		0	0
1.572 600201	23121		GI	COMPRA	652,40	Edifici c. Narcís Giralt, 74		652,40	652,40
		Llicència de la plataforma CITRIX			31/12/2011			0	0
1.573 600201	23122		GI	COMPRA	652,40	Edifici c. Narcís Giralt, 74		652,40	652,40
		Llicència de la plataforma CITRIX			31/12/2011			0	0
1.574 600201	23123		GI	COMPRA	652,40	Edifici c. Narcís Giralt, 74		652,40	652,40
		Llicència de la plataforma CITRIX			31/12/2011			0	0
1.575 600201	23124		GI	COMPRA	652,40	Edifici c. Narcís Giralt, 74		652,40	652,40
		Llicència de la plataforma CITRIX			31/12/2011			0	0
1.576 600201	23125		GI	COMPRA	652,39	Edifici c. Narcís Giralt, 74		652,39	652,39
		Llicència de la plataforma CITRIX			31/12/2011			0	0
1.577 600201	23322		GI	COMPRA	4.960,00	Edifici c. Narcís Giralt, 74		4.960,00	4.960,00
		Microstation Perpetual License			05/10/2012			0	0
1.578 600201	23453		UH	INSPECCIÓ FÍSICA O INVENTARI	0	Edifici carrer del Sol 1, plantes 3a 4a 5a i 6a		0	0
		2 llicencies AutoCAD 2009 commercial New NLM S/N 349-12669078 i			01/01/2012			0	0
1.579 600201	23464		GI	COMPRA	29.947,50	Edifici c. Narcís Giralt, 74		59.895,00	59.895,00
		Programari de control de presència del personal municipal			19/04/2013			0	0
1.580 600201	23467		GI	COMPRA	840,95	Edifici c. Narcís Giralt, 74		840,95	840,95

AJUNTAMENT-AJUNTAMENT DE SABADELL

LLIBRE A **LLIBRE A: BENS, DRETS I OBLIGACIONS DE L'ENT LOCAL**

EPÍGRAF: **III.6** **CRÈDITS I DRETS DE CARÀCTER PERSONAL**

SUBEPÍGRAF:

CLASSIFICACIÓ	N. BÉ	QUANT. / DESCRIPCIÓ	C. GESTO / C. COST	T. ADQUISICIÓ	COST ADQUI. / D- ALTA	CENTRE / UBICACIÓ	PLANTA / ESPAI	V.B.C. / DOT. AMORT	F.A. / V.C.
		Llicència Server Standard 2012 OLP NL Gobierno 2 Procesadores			10/05/2013			0	0
1.581 600201	23468		GI	COMPRA	31,82	Edifici c. Narcís Giralt, 74		31,82	31,82
		Llicència Windows Server CAL 2012 OLP NL Gobierno User CAL			10/05/2013			0	0
1.582 600201	23469		GI	COMPRA	31,82	Edifici c. Narcís Giralt, 74		31,82	31,82
		Llicència Windows Server CAL 2012 OLP NL Gobierno User CAL			10/05/2013			0	0
1.583 600201	23470		GI	COMPRA	31,82	Edifici c. Narcís Giralt, 74		31,82	31,82
		Llicència Windows Server CAL 2012 OLP NL Gobierno User CAL			10/05/2013			0	0
1.584 600201	23471		GI	COMPRA	31,83	Edifici c. Narcís Giralt, 74		31,83	31,83
		Llicència Windows Server CAL 2012 OLP NL Gobierno User CAL			10/05/2013			0	0
1.585 600201	23472		GI	COMPRA	31,83	Edifici c. Narcís Giralt, 74		31,83	31,83
		Llicència Windows Server CAL 2012 OLP NL Gobierno User CAL			10/05/2013			0	0
1.586 600201	23527		GI	COMPRA	54,91	Edifici c. Narcís Giralt, 74		54,91	54,91
		Llicència Alcatel-Lucent PEF			31/05/2013			0	0
1.587 600201	23528		GI	COMPRA	54,91	Edifici c. Narcís Giralt, 74		54,91	54,91
		Llicència Alcatel-Lucent PEF			31/05/2013			0	0
1.588 600201	23529		GI	COMPRA	54,91	Edifici c. Narcís Giralt, 74		54,91	54,91
		Llicència Alcatel-Lucent PEF			31/05/2013			0	0
1.589 600201	23530		GI	COMPRA	54,91	Edifici c. Narcís Giralt, 74		54,91	54,91

AJUNTAMENT-AJUNTAMENT DE SABADELL

LLIBRE A **LLIBRE A: BENS, DRETS I OBLIGACIONS DE L'ENT LOCAL**

EPÍGRAF: **III.6** **CRÈDITS I DRETS DE CARÀCTER PERSONAL**

SUBEPÍGRAF:

CLASSIFICACIÓ	N. BÉ	QUANT. / DESCRIPCIÓ	C. GESTO / C. COST	T. ADQUISICIÓ	COST ADQUI. / D- ALTA	CENTRE / UBICACIÓ	PLANTA / ESPAI	V.B.C. / DOT. AMORT	F.A. / V.C.
		Llicència Alcatel-Lucent PEF			31/05/2013			0	0
1.590 600201	23531		GI	COMPRA	54,91	Edifici c. Narcís Giralt, 74		54,91	54,91
		Llicència Alcatel-Lucent PEF			31/05/2013			0	0
1.591 600201	23532		GI	COMPRA	54,91	Edifici c. Narcís Giralt, 74		54,91	54,91
		Llicència Alcatel-Lucent PEF			31/05/2013			0	0
1.592 600201	23533		GI	COMPRA	54,91	Edifici c. Narcís Giralt, 74		54,91	54,91
		Llicència Alcatel-Lucent PEF			31/05/2013			0	0
1.593 600201	23534		GI	COMPRA	54,91	Edifici c. Narcís Giralt, 74		54,91	54,91
		Llicència Alcatel-Lucent PEF			31/05/2013			0	0
1.594 600201	23535		GI	COMPRA	54,91	Edifici c. Narcís Giralt, 74		54,91	54,91
		Llicència Alcatel-Lucent PEF			31/05/2013			0	0
1.595 600201	23536		GI	COMPRA	54,91	Edifici c. Narcís Giralt, 74		54,91	54,91
		Llicència Alcatel-Lucent PEF			31/05/2013			0	0
1.596 600201	23537		GI	COMPRA	54,91	Edifici c. Narcís Giralt, 74		54,91	54,91
		Llicència Alcatel-Lucent PEF			31/05/2013			0	0
1.597 600201	23538		GI	COMPRA	54,91	Edifici c. Narcís Giralt, 74		54,91	54,91
		Llicència Alcatel-Lucent PEF			31/05/2013			0	0
1.598 600201	23539		GI	COMPRA	54,91	Edifici c. Narcís Giralt, 74		54,91	54,91
		Llicència Alcatel-Lucent PEF			31/05/2013			0	0
1.599 600201	23540		GI	COMPRA	54,91	Edifici c. Narcís Giralt, 74		54,91	54,91

AJUNTAMENT-AJUNTAMENT DE SABADELL

LLIBRE A **LLIBRE A: BENS, DRETS I OBLIGACIONS DE L'ENT LOCAL**

EPÍGRAF: **III.6** **CRÈDITS I DRETS DE CARÀCTER PERSONAL**

SUBEPÍGRAF:

CLASSIFICACIÓ	N. BÉ	QUANT. / DESCRIPCIÓ	C. GESTO / C. COST	T. ADQUISICIÓ	COST ADQUI. / D- ALTA	CENTRE / UBICACIÓ	PLANTA / ESPAI	V.B.C. / DOT. AMORT	F.A. / V.C.
		Llicència Alcatel-Lucent PEF			31/05/2013			0	0
1.600 600201	23541		GI	COMPRA	54,91	Edifici c. Narcís Giralt, 74		54,91	54,91
		Llicència Alcatel-Lucent PEF			31/05/2013			0	0
1.601 600201	23542		GI	COMPRA	54,91	Edifici c. Narcís Giralt, 74		54,91	54,91
		Llicència Alcatel-Lucent PEF			31/05/2013			0	0
1.602 600201	23543		GI	COMPRA	54,91	Edifici c. Narcís Giralt, 74		54,91	54,91
		Llicència Alcatel-Lucent PEF			31/05/2013			0	0
1.603 600201	23544		GI	COMPRA	54,91	Edifici c. Narcís Giralt, 74		54,91	54,91
		Llicència Alcatel-Lucent PEF			31/05/2013			0	0
1.604 600201	23545		GI	COMPRA	54,91	Edifici c. Narcís Giralt, 74		54,91	54,91
		Llicència Alcatel-Lucent PEF			31/05/2013			0	0
1.605 600201	23546		GI	COMPRA	54,91	Edifici c. Narcís Giralt, 74		54,91	54,91
		Llicència Alcatel-Lucent PEF			31/05/2013			0	0
1.606 600201	23547		GI	COMPRA	54,91	Edifici c. Narcís Giralt, 74		54,91	54,91
		Llicència Alcatel-Lucent PEF			31/05/2013			0	0
1.607 600201	23548		GI	COMPRA	54,91	Edifici c. Narcís Giralt, 74		54,91	54,91
		Llicència Alcatel-Lucent PEF			31/05/2013			0	0
1.608 600201	23549		GI	COMPRA	54,91	Edifici c. Narcís Giralt, 74		54,91	54,91
		Llicència Alcatel-Lucent PEF			31/05/2013			0	0
1.609 600201	23550		GI	COMPRA	54,91	Edifici c. Narcís Giralt, 74		54,91	54,91

AJUNTAMENT-AJUNTAMENT DE SABADELL

LLIBRE A **LLIBRE A: BENS, DRETS I OBLIGACIONS DE L'ENT LOCAL**

EPÍGRAF: **III.6** **CRÈDITS I DRETS DE CARÀCTER PERSONAL**

SUBEPÍGRAF:

CLASSIFICACIÓ	N. BÉ	QUANT. / DESCRIPCIÓ	C. GESTO / C. COST	T. ADQUISICIÓ	COST ADQUI. / D- ALTA	CENTRE / UBICACIÓ	PLANTA / ESPAI	V.B.C. / DOT. AMORT	F.A. / V.C.
		Llicència Alcatel-Lucent PEF			31/05/2013			0	0
1.610 600201	23667		GI	COMPRA	32.299,49	Edifici c. Narcís Giralt, 74		32.299,49	32.299,49
		100 Llicències "office Standard 2013 Open Gov"			11/10/2013			0	0
1.611 600201	23668		GI	COMPRA	2.940,30	Edifici c. Narcís Giralt, 74		2.940,30	2.940,30
		100 Llicències "Windows server CAL2012 Open Gov"			11/10/2013			0	0
1.612 600201	23669		GI	COMPRA	5.060,21	Edifici c. Narcís Giralt, 74		5.060,21	5.060,21
		60 Llicències "Windows Remote desktop server CAL2012 per user			11/10/2013			0	0
1.613 600201	23683		GI	COMPRA	3.018,95	Edifici c. Narcís Giralt, 74		3.018,95	3.018,95
		Llicència Delphi XE5 enterprise new user			15/11/2013			0	0
1.614 600201	23719		GI	COMPRA	2.181,27	Edifici c. Narcís Giralt, 74		2.181,27	2.181,27
		Llicència VMware vSphere 5 Standard for 1 processor			22/11/2013			0	0
1.615 600201	23720		GI	COMPRA	2.181,27	Edifici c. Narcís Giralt, 74		2.181,27	2.181,27
		Llicència VMware vSphere 5 Standard for 1 processor			22/11/2013			0	0
1.616 600201	23721		GI	COMPRA	2.181,27	Edifici c. Narcís Giralt, 74		2.181,27	2.181,27
		Llicència VMware vSphere 5 Standard for 1 processor			22/11/2013			0	0
1.617 600201	23722		GI	COMPRA	2.181,26	Edifici c. Narcís Giralt, 74		2.181,26	2.181,26
		Llicència VMware vSphere 5 Standard for 1 processor			22/11/2013			0	0

AJUNTAMENT-AJUNTAMENT DE SABADELL

LLIBRE A **LLIBRE A: BENS, DRETS I OBLIGACIONS DE L'ENT LOCAL**

EPÍGRAF: **III.6** **CRÈDITS I DRETS DE CARÀCTER PERSONAL**

SUBEPÍGRAF:

CLASSIFICACIÓ	N. BÉ	QUANT. / DESCRIPCIÓ	C. GESTO / C. COST	T. ADQUISICIÓ	COST ADQUI. / D- ALTA	CENTRE / UBICACIÓ	PLANTA / ESPAI	V.B.C. / DOT. AMORT	F.A. / V.C.
1.618	600201 23769		GI	COMPRA	5.172,75	Edifici c. Narcís Giralt, 74		5.172,75	5.172,75
		Llicència Delphi XE5 Professional 5			13/12/2013			0	0
1.619	600201 23777		GI	COMPRA	42.320,00	Edifici c. Narcís Giralt, 74		42.320,00	42.320,00
		Llicència aplicació venda d'entrades			13/12/2013			0	0
1.620	600201 23809		GI	COMPRA	666,31	Edifici c. Narcís Giralt, 74		666,31	666,31
		Llicència Acrobat Professional XI			31/12/2013			0	0
1.621	600201 23810		GI	COMPRA	666,31	Edifici c. Narcís Giralt, 74		666,31	666,31
		Llicència Acrobat Professional XI			31/12/2013			0	0
1.622	600201 23811		GI	COMPRA	666,30	Edifici c. Narcís Giralt, 74		666,30	666,30
		Llicència Acrobat Professional XI			31/12/2013			0	0
1.623	600201 23815		GI	COMPRA	323,00	Edifici c. Narcís Giralt, 74		323,00	323,00
		Llicència Office Standard 2013 Open Gov			31/12/2013			0	0
1.624	600201 23816		GI	COMPRA	323,00	Edifici c. Narcís Giralt, 74		323,00	323,00
		Llicència Office Standard 2013 Open Gov			31/12/2013			0	0
1.625	600201 23817		GI	COMPRA	323,00	Edifici c. Narcís Giralt, 74		323,00	323,00
		Llicència Office Standard 2013 Open Gov			31/12/2013			0	0
1.626	600201 23818		GI	COMPRA	323,00	Edifici c. Narcís Giralt, 74		323,00	323,00
		Llicència Office Standard 2013 Open Gov			31/12/2013			0	0
1.627	600201 23819		GI	COMPRA	323,00	Edifici c. Narcís Giralt, 74		323,00	323,00

AJUNTAMENT-AJUNTAMENT DE SABADELL

LLIBRE A **LLIBRE A: BENS, DRETS I OBLIGACIONS DE L'ENT LOCAL**

EPÍGRAF: **III.6** **CRÈDITS I DRETS DE CARÀCTER PERSONAL**

SUBEPÍGRAF:

CLASSIFICACIÓ	N. BÉ	QUANT. / DESCRIPCIÓ	C. GESTO / C. COST	T. ADQUISICIÓ	COST ADQUI. / D- ALTA	CENTRE / UBICACIÓ	PLANTA / ESPAI	V.B.C. / DOT. AMORT	F.A. / V.C.
		Llicència Office Standard 2013 Open Gov			31/12/2013			0	0
1.628 600201	23820		GI	COMPRA	323,00	Edifici c. Narcís Giralt, 74		323,00	323,00
		Llicència Office Standard 2013 Open Gov			31/12/2013			0	0
1.629 600201	23821		GI	COMPRA	323,00	Edifici c. Narcís Giralt, 74		323,00	323,00
		Llicència Office Standard 2013 Open Gov			31/12/2013			0	0
1.630 600201	23822		GI	COMPRA	323,00	Edifici c. Narcís Giralt, 74		323,00	323,00
		Llicència Office Standard 2013 Open Gov			31/12/2013			0	0
1.631 600201	23823		GI	COMPRA	323,00	Edifici c. Narcís Giralt, 74		323,00	323,00
		Llicència Office Standard 2013 Open Gov			31/12/2013			0	0
1.632 600201	23824		GI	COMPRA	323,00	Edifici c. Narcís Giralt, 74		323,00	323,00
		Llicència Office Standard 2013 Open Gov			31/12/2013			0	0
1.633 600201	23825		GI	COMPRA	323,00	Edifici c. Narcís Giralt, 74		323,00	323,00
		Llicència Office Standard 2013 Open Gov			31/12/2013			0	0
1.634 600201	23826		GI	COMPRA	323,00	Edifici c. Narcís Giralt, 74		323,00	323,00
		Llicència Office Standard 2013 Open Gov			31/12/2013			0	0
1.635 600201	23827		GI	COMPRA	323,00	Edifici c. Narcís Giralt, 74		323,00	323,00
		Llicència Office Standard 2013 Open Gov			31/12/2013			0	0

AJUNTAMENT-AJUNTAMENT DE SABADELL

LLIBRE A **LLIBRE A: BENS, DRETS I OBLIGACIONS DE L'ENT LOCAL**

EPÍGRAF: **III.6** **CRÈDITS I DRETS DE CARÀCTER PERSONAL**

SUBEPÍGRAF:

CLASSIFICACIÓ	N. BÉ	QUANT. / DESCRIPCIÓ	C. GESTO / C. COST	T. ADQUISICIÓ	COST ADQUI. / D- ALTA	CENTRE / UBICACIÓ	PLANTA / ESPAI	V.B.C. / DOT. AMORT	F.A. / V.C.
1.636 600201	23828		GI	COMPRA	322,99	Edifici c. Narcís Giralt, 74		322,99	322,99
		Llicència Office Standard 2013 Open Gov			31/12/2013			0	0
1.637 600201	23829		GI	COMPRA	322,99	Edifici c. Narcís Giralt, 74		322,99	322,99
		Llicència Office Standard 2013 Open Gov			31/12/2013			0	0
1.638 600201	23830		GI	COMPRA	322,99	Edifici c. Narcís Giralt, 74		322,99	322,99
		Llicència Office Standard 2013 Open Gov			31/12/2013			0	0
1.639 600201	23831		GI	COMPRA	322,99	Edifici c. Narcís Giralt, 74		322,99	322,99
		Llicència Office Standard 2013 Open Gov			31/12/2013			0	0
1.640 600201	23832		GI	COMPRA	322,99	Edifici c. Narcís Giralt, 74		322,99	322,99
		Llicència Office Standard 2013 Open Gov			31/12/2013			0	0
1.641 600201	23848		GI	COMPRA	692,12	Edifici c. Narcís Giralt, 74		692,12	692,12
		22 Llicències Deep Freeze ent Educació			31/12/2013			0	0
1.642 600201	23849		GI	COMPRA	635,25	Edifici c. Narcís Giralt, 74		635,25	635,25
		Llicència fast report VLC Professional edition team LIC			31/12/2013			0	0
1.643 600201	23850		GI	COMPRA	8.000,00	Edifici c. Narcís Giralt, 74		85.220,00	85.220,00
		Llicència plataforma de gestió electrònica del documents comptables			31/12/2013			0	0
1.644 600201	23888		ED	COMPRA	1.193,03	Vapor Llonch i Escola Illa - ctra. Barcelona, 208B		1.193,03	1.193,03

AJUNTAMENT-AJUNTAMENT DE SABADELL

LLIBRE A **LLIBRE A: BENS, DRETS I OBLIGACIONS DE L'ENT LOCAL**

EPÍGRAF: **III.6** **CRÈDITS I DRETS DE CARÀCTER PERSONAL**

SUBEPÍGRAF:

CLASSIFICACIÓ	N. BÉ	QUANT. / DESCRIPCIÓ	C. GESTO / C. COST	T. ADQUISICIÓ	COST ADQUI. / D- ALTA	CENTRE / UBICACIÓ	PLANTA / ESPAI	V.B.C. / DOT. AMORT	F.A. / V.C.
		Llicència software Adobe TPL Master Collection CS Educ Nivel I amb DVD			31/12/2013	Escola Illa - ctra. Barcelona, 208 B		0	0
1.645 600201	24032		GI	COMPRA	555,39	Edifici c. Narcís Giralt, 74		555,39	555,39
		Acrobat Professional XI 11 Spanish Multiple Platforms			31/12/2014			0	0
1.646 600201	24033		GI	COMPRA	555,39	Edifici c. Narcís Giralt, 74		555,39	555,39
		Acrobat Professional XI 11 Spanish Multiple Platforms			31/12/2014			0	0
1.647 600201	24049		GI	COMPRA	219,71	Edifici c. Narcís Giralt, 74		219,71	219,71
		Llicència DWare mini			31/12/2014			0	0
1.648 600201	24050		GI	COMPRA	219,71	Edifici c. Narcís Giralt, 74		219,71	219,71
		Llicència DWare mini			31/12/2014			0	0
1.649 600201	24051		GI	COMPRA	219,71	Edifici c. Narcís Giralt, 74		219,71	219,71
		Llicència DWare mini			31/12/2014			0	0
1.650 600201	24052		GI	COMPRA	219,71	Edifici c. Narcís Giralt, 74		219,71	219,71
		Llicència DWare mini			31/12/2014			0	0
1.651 600201	24053		GI	COMPRA	219,71	Edifici c. Narcís Giralt, 74		219,71	219,71
		Llicència DWare mini			31/12/2014			0	0
1.652 600201	24054		GI	COMPRA	219,71	Edifici c. Narcís Giralt, 74		219,71	219,71
		Llicència DWare mini			31/12/2014			0	0
1.653 600201	24055		GI	COMPRA	219,72	Edifici c. Narcís Giralt, 74		219,72	219,72
		Llicència DWare mini			31/12/2014			0	0

AJUNTAMENT-AJUNTAMENT DE SABADELL

LLIBRE A **LLIBRE A: BENS, DRETS I OBLIGACIONS DE L'ENT LOCAL**

EPÍGRAF: **III.6** **CRÈDITS I DRETS DE CARÀCTER PERSONAL**

SUBEPÍGRAF:

CLASSIFICACIÓ	N. BÉ	QUANT. / DESCRIPCIÓ	C. GESTO / C. COST	T. ADQUISICIÓ	COST ADQUI. / D- ALTA	CENTRE / UBICACIÓ	PLANTA / ESPAI	V.B.C. / DOT. AMORT	F.A. / V.C.
1.654 600201	24056		GI	COMPRA	344,85	Edifici c. Narcís Giralt, 74		344,85	344,85
		Llicència DWare			31/12/2014			0	0
1.655 600201	24057		GI	COMPRA	39.899,99	Edifici c. Narcís Giralt, 74		39.899,99	39.899,99
		70 llicències Office Std 2013			31/12/2014			0	0
1.656 600201	24058		GI	COMPRA	555,39	Edifici c. Narcís Giralt, 74		555,39	555,39
		Llicència Acrobat professional XI 11 Spanish Multiple Platforms Licencia			31/12/2014			0	0
1.657 600201	24059		GI	COMPRA	555,39	Edifici c. Narcís Giralt, 74		555,39	555,39
		Llicència Acrobat professional XI 11 Spanish Multiple Platforms Licencia			31/12/2014			0	0
1.658 600201	24060		GI	COMPRA	555,39	Edifici c. Narcís Giralt, 74		555,39	555,39
		Llicència Acrobat professional XI 11 Spanish Multiple Platforms Licencia			31/12/2014			0	0
1.659 600201	24061		GI	COMPRA	555,39	Edifici c. Narcís Giralt, 74		555,39	555,39
		Llicència Acrobat professional XI 11 Spanish Multiple Platforms Licencia			31/12/2014			0	0
1.660 600201	24062		GI	COMPRA	555,39	Edifici c. Narcís Giralt, 74		555,39	555,39
		Llicència Acrobat professional XI 11 Spanish Multiple Platforms Licencia			31/12/2014			0	0
1.661 600201	24125		GI	COMPRA	322,71	Edifici c. Narcís Giralt, 74		322,71	322,71
		Llicència Officestd 2013 PLO NL GOV			31/12/2014			0	0
1.662 600201	24126		GI	COMPRA	322,71	Edifici c. Narcís Giralt, 74		322,71	322,71
		Llicència Officestd 2013 PLO NL GOV			31/12/2014			0	0

AJUNTAMENT-AJUNTAMENT DE SABADELL

LLIBRE A **LLIBRE A: BENS, DRETS I OBLIGACIONS DE L'ENT LOCAL**

EPÍGRAF: **III.6** **CRÈDITS I DRETS DE CARÀCTER PERSONAL**

SUBEPÍGRAF:

CLASSIFICACIÓ	N. BÉ	QUANT. / DESCRIPCIÓ	C. GESTO / C. COST	T. ADQUISICIÓ	COST ADQUI. / D- ALTA	CENTRE / UBICACIÓ	PLANTA / ESPAI	V.B.C. / DOT. AMORT	F.A. / V.C.
1.663	600201 24127		GI	COMPRA	322,71	Edifici c. Narcís Giralt, 74		322,71	322,71
		Llicència Officestd 2013 PLO NL GOV			31/12/2014			0	0
1.664	600201 24128		GI	COMPRA	322,71	Edifici c. Narcís Giralt, 74		322,71	322,71
		Llicència Officestd 2013 PLO NL GOV			31/12/2014			0	0
1.665	600201 24129		GI	COMPRA	322,71	Edifici c. Narcís Giralt, 74		322,71	322,71
		Llicència Officestd 2013 PLO NL GOV			31/12/2014			0	0
1.666	600201 24130		GI	COMPRA	322,71	Edifici c. Narcís Giralt, 74		322,71	322,71
		Llicència Officestd 2013 PLO NL GOV			31/12/2014			0	0
1.667	600201 24131		GI	COMPRA	322,71	Edifici c. Narcís Giralt, 74		322,71	322,71
		Llicència Officestd 2013 PLO NL GOV			31/12/2014			0	0
1.668	600201 24132		GI	COMPRA	322,71	Edifici c. Narcís Giralt, 74		322,71	322,71
		Llicència Officestd 2013 PLO NL GOV			31/12/2014			0	0
1.669	600201 24133		GI	COMPRA	322,70	Edifici c. Narcís Giralt, 74		322,70	322,70
		Llicència Officestd 2013 PLO NL GOV			31/12/2014			0	0
1.670	600201 24134		GI	COMPRA	322,70	Edifici c. Narcís Giralt, 74		322,70	322,70
		Llicència Officestd 2013 PLO NL GOV			31/12/2014			0	0
1.671	600201 24135		GI	COMPRA	322,70	Edifici c. Narcís Giralt, 74		322,70	322,70
		Llicència Officestd 2013 PLO NL GOV			31/12/2014			0	0
1.672	600201 24136		GI	COMPRA	322,70	Edifici c. Narcís Giralt, 74		322,70	322,70
		Llicència Officestd 2013 PLO NL GOV			31/12/2014			0	0

AJUNTAMENT-AJUNTAMENT DE SABADELL

LLIBRE A **LLIBRE A: BENS, DRETS I OBLIGACIONS DE L'ENT LOCAL**

EPÍGRAF: **III.6** **CRÈDITS I DRETS DE CARÀCTER PERSONAL**

SUBEPÍGRAF:

CLASSIFICACIÓ	N. BÉ	QUANT. / DESCRIPCIÓ	C. GESTO / C. COST	T. ADQUISICIÓ	COST ADQUI. / D- ALTA	CENTRE / UBICACIÓ	PLANTA / ESPAI	V.B.C. / DOT. AMORT	F.A. / V.C.
1.673 600201	26180		GI	COMPRA	1.844,29	Edifici c. Narcís Giralt, 74		1.844,29	1.844,29
		3 Llicències ExchgSvrStd 2016 OLP NL Gov			31/12/2015			0	0
1.674 600201	26181		GI	COMPRA	5.274,03	Edifici c. Narcís Giralt, 74		5.274,03	5.274,03
		90 Llicències ExchgStdCAL 2016 OLP NL Gov DvcCAL			31/12/2015			0	0
1.675 600201	26182		GI	COMPRA	11.034,90	Edifici c. Narcís Giralt, 74		11.034,90	11.034,90
		25 Llicències OfficeProPlus 2016 OLP NL Gov			31/12/2015			0	0
1.676 600201	26183		GI	COMPRA	324,88	Edifici c. Narcís Giralt, 74		324,88	324,88
		2 Llicències WinPro 10 UPgrd OLP NL Gov			31/12/2015			0	0
1.677 600201	26403		GI	COMPRA	259,98	Vapor Llonch i Escola Illa - ctra. Barcelona, 208B		259,98	259,98
		2 llicències Office			31/12/2015	Escola Illa - ctra. Barcelona, 208 B		0	0
1.678 600201	27374		GI	COMPRA	14.328,34	Edifici c. Narcís Giralt, 74		14.328,34	14.328,34
		4 llicències rèplica VMWare			06/06/2016			0	0
1.679 600201	27504		GI	COMPRA	23.615,82	Edifici c. Narcís Giralt, 74		23.615,82	23.615,82
		Office pro plus 2016 OLP NL GOV (54 llicències)			04/08/2016			0	0
1.680 600201	27728		GI	COMPRA	9.530,93	Edifici c. Narcís Giralt, 74		9.530,93	9.530,93
		Office pro plus 2016 OLP NL Gov (30 llicències)			04/08/2016			0	0
1.681 600201	27810		GI	COMPRA	19.061,86	Edifici c. Narcís Giralt, 74		19.061,86	19.061,86

AJUNTAMENT-AJUNTAMENT DE SABADELL

LLIBRE A **LLIBRE A: BENS, DRETS I OBLIGACIONS DE L'ENT LOCAL**

EPÍGRAF: **III.6** **CRÈDITS I DRETS DE CARÀCTER PERSONAL**

SUBEPÍGRAF:

CLASSIFICACIÓ	N. BÉ	QUANT. / DESCRIPCIÓ	C. GESTO / C. COST	T. ADQUISICIÓ	COST ADQUI. / D- ALTA	CENTRE / UBICACIÓ	PLANTA / ESPAI	V.B.C. / DOT. AMORT	F.A. / V.C.
		Office pro plus 2016 OLP NL Gov (60 llicències)			04/08/2016			0	0
1.682 600201	28558		GI	COMPRA	9.530,93	Edifici c. Narcís Giralt, 74		9.530,93	9.530,93
		Office pro plus 2016 OLP NL Gov (30 llicències)			22/11/2016			0	0
1.683 600201	29091		GI	COMPRA	12.011,57	Casal Pere IV - Rambla, 67-71		12.011,57	12.011,57
		4 llicències SQL Server			31/12/2016			0	0
1.684 600201	29093		GI	COMPRA	192,39	Casal Pere IV - Rambla, 67-71		192,39	192,39
		1 Llicència FotoStation 8.0			31/12/2016			0	0
1.685 600201	29097		GI	COMPRA	15.881,25	Casal Pere IV - Rambla, 67-71		21.175,00	21.175,00
		Programari videoactas			31/12/2016			0	0
1.686 600201	29157		RH	COMPRA	1.452,00	Edifici c. Narcís Giralt, 74		1.452,00	1.452,00
		ENDUMETRIC-PLUS 2.0			31/12/2016			0	0
1.687 600201	29315		GI	COMPRA	7.562,50	Casal Pere IV - Rambla, 67-71		7.562,50	7.562,50
		Aplicació centralització accés dispositius mòbils			15/06/2017			0	0
1.688 600201	29319		GI	COMPRA	7.467,21	Edifici c. Narcís Giralt, 74		34.621,73	34.621,73
		Aplicació per un sistema de gestió de cues (25%)			30/05/2017			0	0
1.689 600201	29999		GI	COMPRA	14.493,98	Edifici c. Narcís Giralt, 74		14.493,98	14.493,98
		Mòdul del Portal de l'Empleat del programa Epsilon			31/12/2017			0	0

AJUNTAMENT-AJUNTAMENT DE SABADELL

LLIBRE A **LLIBRE A: BENS, DRETS I OBLIGACIONS DE L'ENT LOCAL**

EPÍGRAF: **III.6** **CRÈDITS I DRETS DE CARÀCTER PERSONAL**

SUBEPÍGRAF:

CLASSIFICACIÓ	N. BÉ	QUANT. / DESCRIPCIÓ	C. GESTO / C. COST	T. ADQUISICIÓ	COST ADQUI. / D- ALTA	CENTRE / UBICACIÓ	PLANTA / ESPAI	V.B.C. / DOT. AMORT	F.A. / V.C.
1.690 600201	30507		GI	COMPRA	18.098,65	Edifici c. Narcís Giralt, 74		18.098,65	18.098,65
		136 Llicències de programari de servidor (Microsoft)			31/12/2017			0	0
1.691 600201	30562		GI	COMPRA	2.776,95	Edifici c. Narcís Giralt, 74		2.776,95	2.776,95
		ACROBAT PROFESSIONAL 2017 MPLAT SPA LIC			31/12/2017			0	0
1.692 600201	31207		GI	COMPRA	6.742,85	Casa Consistorial - pl. Sant Roc, 1		6.742,85	6.742,85
		Llicències de programari còpies seguretat en disc i cinta per			01/09/2018	Edifici Casa Consistorial		0	0
1.693 600201	31477		GI	COMPRA	18.029,00	Edifici c. Narcís Giralt, 74		18.029,00	18.029,00
		Aplicació de venda d'entrades online a les piscines municipals de Sabadell			06/09/2018			0	0
1.694 600201	31548		GI	COMPRA	12.969,51	Edifici c. Narcís Giralt, 74		12.969,51	12.969,51
		Licències de programari de servidor			06/09/2018			0	0
1.695 600201	31741		PE	COMPRA	4.283,40	Vapor Llonch i Escola Illa - ctra. Barcelona, 208B		4.283,40	4.283,40
		65 unitats Llicències Feep Freeze			28/12/2018			0	0
1.696 600201	31760		GI	COMPRA	14.864,85	Edifici carrer del Sol 1, plantes 3a 4a 5a i 6a		14.864,85	14.864,85
		Actualització del sistema d'informació geogràfica d'urbanisme (SIG)			31/12/2018			0	0
1.697 600201	31875		PE	COMPRA	3.058,88	Vapor Llonch i Escola Illa - ctra. Barcelona, 208B		3.058,88	3.058,88
		32 Llicencies paquet ofimàtic			31/12/2018			0	0

AJUNTAMENT-AJUNTAMENT DE SABADELL

LLIBRE A **LLIBRE A: BENS, DRETS I OBLIGACIONS DE L'ENT LOCAL**

EPÍGRAF: **III.6** **CRÈDITS I DRETS DE CARÀCTER PERSONAL**

SUBEPÍGRAF:

CLASSIFICACIÓ	N. BÉ	QUANT. / DESCRIPCIÓ	C. GESTO / C. COST	T. ADQUISICIÓ	COST ADQUI. / D- ALTA	CENTRE / UBICACIÓ	PLANTA / ESPAI	V.B.C. / DOT. AMORT	F.A. / V.C.
1.698 600201	32016		CT	CONSTRUCCIÓ REALITZADA PER CONTRACTE AMB TERCERS	13.858,13	Edifici - c. de Narcís Giralt, 40-44		23.805,18	23.805,18
		Web de la ciutat de Sabadell			31/12/2018			0	0
1.699 600201	32054		PE	COMPRA	1.433,85	Vapor Llonch i Escola Illa - ctra. Barcelona, 208B		1.433,85	1.433,85
		15 Llicencies paquet ofimàtic Vapor Llonch			31/12/2018			0	0
1.700 600201	32055		PE	COMPRA	1.317,95	Vapor Llonch i Escola Illa - ctra. Barcelona, 208B		1.317,95	1.317,95
		20 Llicències Deep Freeze			31/12/2018			0	0
1.701 600201	32056		PE	COMPRA	247,80	Vapor Llonch i Escola Illa - ctra. Barcelona, 208B		247,80	247,80
		20 Llicències Antivirus Nod 32			31/12/2018			0	0
1.702 600201	32400		PE	COMPRA	2.732,18	Vapor Llonch i Escola Illa - ctra. Barcelona, 208B		2.732,18	2.732,18
		Software gestor cues (llicència+Mòdul estadística+mòdul multimèdia) i			16/04/2019			0	0
1.703 600201	32401		PE	COMPRA	2.732,18	Fabrica Molins - c. dels Calders, 32-56		2.732,18	2.732,18
		Software Gestor de cues (LLicència+mòdul estadística+mòcul			16/04/2019			0	0
1.704 600201	33133		AC	COMPRA	83.490,00	Edifici c. Narcís Giralt, 74		911.130,00	856.640,63
		Plataforma d'administració electrònica del grup Ajuntament de Sabadell			23/12/2019			565,63	54.489,37
1.705 600201	33735		ID	ALTA PER ABSORCIÓ AUTOMÀTICA D'ENTITAT	21.301,32	c. de la Indústria, 11		21.301,32	21.301,32

AJUNTAMENT-AJUNTAMENT DE SABADELL

LLIBRE A **LLIBRE A: BENS, DRETS I OBLIGACIONS DE L'ENT LOCAL**

EPÍGRAF: **III.6** **CRÈDITS I DRETS DE CARÀCTER PERSONAL**

SUBEPÍGRAF:

CLASSIFICACIÓ	N. BÉ	QUANT. / DESCRIPCIÓ	C. GESTO / C. COST	T. ADQUISICIÓ	COST ADQUI. / D- ALTA	CENTRE / UBICACIÓ	PLANTA / ESPAI	V.B.C. / DOT. AMORT	F.A. / V.C.
		PLATAFORMA DE COMUNICACIONES DE EDITRAN			01/01/2019			0	0
1.706 600201	33781		CU	ALTA PER ABSORCIÓ AUTOMÀTICA D'ENTITAT	4.524,00	Casa Turull - Museu d'art de Sabadell		4.524,00	4.524,00
		LLICENCIA MUSEUM PLUS			01/01/2019			0	0
1.707 600201	34333		PR	COMPRA	177,57	Edifici c. Narcís Giralt, 74		177,57	177,57
		Llicència anual Corel Draw Graphics suite			07/08/2020			0	0
1.708 600201	34405		GI	COMPRA	46,79	Edifici c. Narcís Giralt, 74		46,79	46,79
		Llicències antivirus McAfee			20/10/2020			0	0
1.709 600201	34406		GI	COMPRA	46,79	Edifici c. Narcís Giralt, 74		46,79	46,79
		Llicències antivirus McAfee			20/10/2020			0	0
1.710 600201	34407		GI	COMPRA	46,79	Edifici c. Narcís Giralt, 74		46,79	46,79
		Llicències antivirus McAfee			20/10/2020			0	0
1.711 600201	34408		GI	COMPRA	46,79	Edifici c. Narcís Giralt, 74		46,79	46,79
		Llicències antivirus McAfee			20/10/2020			0	0
1.712 600201	34409		GI	COMPRA	46,79	Edifici c. Narcís Giralt, 74		46,79	46,79
		Llicències antivirus McAfee			20/10/2020			0	0
1.713 600201	34410		GI	COMPRA	46,79	Edifici c. Narcís Giralt, 74		46,79	46,79
		Llicències antivirus McAfee			20/10/2020			0	0
1.714 600201	34411		GI	COMPRA	46,79	Edifici c. Narcís Giralt, 74		46,79	46,79
		Llicències antivirus McAfee			20/10/2020			0	0

AJUNTAMENT-AJUNTAMENT DE SABADELL

LLIBRE A **LLIBRE A: BENS, DRETS I OBLIGACIONS DE L'ENT LOCAL**

EPÍGRAF: **III.6** **CRÈDITS I DRETS DE CARÀCTER PERSONAL**

SUBEPÍGRAF:

CLASSIFICACIÓ	N. BÉ	QUANT. / DESCRIPCIÓ	C. GESTO / C. COST	T. ADQUISICIÓ	COST ADQUI. / D- ALTA	CENTRE / UBICACIÓ	PLANTA / ESPAI	V.B.C. / DOT. AMORT	F.A. / V.C.
1.715 600201	34412		GI	COMPRA	46,79	Edifici c. Narcís Giralt, 74		46,79	46,79
		Llicències antivirus McAfee			20/10/2020			0	0
1.716 600201	34413		GI	COMPRA	46,79	Edifici c. Narcís Giralt, 74		46,79	46,79
		Llicències antivirus McAfee			20/10/2020			0	0
1.717 600201	34414		GI	COMPRA	46,79	Edifici c. Narcís Giralt, 74		46,79	46,79
		Llicències antivirus McAfee			20/10/2020			0	0
1.718 600201	34415		GI	COMPRA	46,79	Edifici c. Narcís Giralt, 74		46,79	46,79
		Llicències antivirus McAfee			20/10/2020			0	0
1.719 600201	34416		GI	COMPRA	46,79	Edifici c. Narcís Giralt, 74		46,79	46,79
		Llicències antivirus McAfee			20/10/2020			0	0
1.720 600201	34417		GI	COMPRA	46,79	Edifici c. Narcís Giralt, 74		46,79	46,79
		Llicències antivirus McAfee			20/10/2020			0	0
1.721 600201	34418		GI	COMPRA	46,79	Edifici c. Narcís Giralt, 74		46,79	46,79
		Llicències antivirus McAfee			20/10/2020			0	0
1.722 600201	34419		GI	COMPRA	46,79	Edifici c. Narcís Giralt, 74		46,79	46,79
		Llicències antivirus McAfee			20/10/2020			0	0
1.723 600201	34420		GI	COMPRA	46,79	Edifici c. Narcís Giralt, 74		46,79	46,79
		Llicències antivirus McAfee			20/10/2020			0	0
1.724 600201	34421		GI	COMPRA	46,79	Edifici c. Narcís Giralt, 74		46,79	46,79
		Llicències antivirus McAfee			20/10/2020			0	0

AJUNTAMENT-AJUNTAMENT DE SABADELL

LLIBRE A **LLIBRE A: BENS, DRETS I OBLIGACIONS DE L'ENT LOCAL**

EPÍGRAF: **III.6** **CRÈDITS I DRETS DE CARÀCTER PERSONAL**

SUBEPÍGRAF:

CLASSIFICACIÓ	N. BÉ	QUANT. / DESCRIPCIÓ	C. GESTO / C. COST	T. ADQUISICIÓ	COST ADQUI. / D- ALTA	CENTRE / UBICACIÓ	PLANTA / ESPAI	V.B.C. / DOT. AMORT	F.A. / V.C.
1.725	600201 34422		GI	COMPRA	46,79	Edifici c. Narcís Giralt, 74		46,79	46,79
		Llicències antivirus McAfee			20/10/2020			0	0
1.726	600201 34423		GI	COMPRA	46,79	Edifici c. Narcís Giralt, 74		46,79	46,79
		Llicències antivirus McAfee			20/10/2020			0	0
1.727	600201 34424		GI	COMPRA	46,79	Edifici c. Narcís Giralt, 74		46,79	46,79
		Llicències antivirus McAfee			20/10/2020			0	0
1.728	600201 34425		GI	COMPRA	46,79	Edifici c. Narcís Giralt, 74		46,79	46,79
		Llicències antivirus McAfee			20/10/2020			0	0
1.729	600201 34426		GI	COMPRA	46,79	Edifici c. Narcís Giralt, 74		46,79	46,79
		Llicències antivirus McAfee			20/10/2020			0	0
1.730	600201 34427		GI	COMPRA	46,79	Edifici c. Narcís Giralt, 74		46,79	46,79
		Llicències antivirus McAfee			20/10/2020			0	0
1.731	600201 34428		GI	COMPRA	46,79	Edifici c. Narcís Giralt, 74		46,79	46,79
		Llicències antivirus McAfee			20/10/2020			0	0
1.732	600201 34429		GI	COMPRA	46,79	Edifici c. Narcís Giralt, 74		46,79	46,79
		Llicències antivirus McAfee			20/10/2020			0	0
1.733	600201 34430		GI	COMPRA	46,79	Edifici c. Narcís Giralt, 74		46,79	46,79
		Llicències antivirus McAfee			20/10/2020			0	0
1.734	600201 34431		GI	COMPRA	46,79	Edifici c. Narcís Giralt, 74		46,79	46,79
		Llicències antivirus McAfee			20/10/2020			0	0

AJUNTAMENT-AJUNTAMENT DE SABADELL

LLIBRE A **LLIBRE A: BENS, DRETS I OBLIGACIONS DE L'ENT LOCAL**

EPÍGRAF: **III.6** **CRÈDITS I DRETS DE CARÀCTER PERSONAL**

SUBEPÍGRAF:

CLASSIFICACIÓ	N. BÉ	QUANT. / DESCRIPCIÓ	C. GESTO / C. COST	T. ADQUISICIÓ	COST ADQUI. / D- ALTA	CENTRE / UBICACIÓ	PLANTA / ESPAI	V.B.C. / DOT. AMORT	F.A. / V.C.
1.735	600201 34432		GI	COMPRA	46,79	Edifici c. Narcís Giralt, 74		46,79	46,79
		Llicències antivirus McAfee			20/10/2020			0	0
1.736	600201 34433		GI	COMPRA	46,79	Edifici c. Narcís Giralt, 74		46,79	46,79
		Llicències antivirus McAfee			20/10/2020			0	0
1.737	600201 34434		GI	COMPRA	46,79	Edifici c. Narcís Giralt, 74		46,79	46,79
		Llicències antivirus McAfee			20/10/2020			0	0
1.738	600201 34435		GI	COMPRA	46,79	Edifici c. Narcís Giralt, 74		46,79	46,79
		Llicències antivirus McAfee			20/10/2020			0	0
1.739	600201 34436		GI	COMPRA	46,79	Edifici c. Narcís Giralt, 74		46,79	46,79
		Llicències antivirus McAfee			20/10/2020			0	0
1.740	600201 34437		GI	COMPRA	46,79	Edifici c. Narcís Giralt, 74		46,79	46,79
		Llicències antivirus McAfee			20/10/2020			0	0
1.741	600201 34438		GI	COMPRA	46,79	Edifici c. Narcís Giralt, 74		46,79	46,79
		Llicències antivirus McAfee			20/10/2020			0	0
1.742	600201 34439		GI	COMPRA	46,79	Edifici c. Narcís Giralt, 74		46,79	46,79
		Llicències antivirus McAfee			20/10/2020			0	0
1.743	600201 34440		GI	COMPRA	46,79	Edifici c. Narcís Giralt, 74		46,79	46,79
		Llicències antivirus McAfee			20/10/2020			0	0
1.744	600201 34441		GI	COMPRA	46,79	Edifici c. Narcís Giralt, 74		46,79	46,79
		Llicències antivirus McAfee			20/10/2020			0	0

AJUNTAMENT-AJUNTAMENT DE SABADELL

LLIBRE A **LLIBRE A: BENS, DRETS I OBLIGACIONS DE L'ENT LOCAL**

EPÍGRAF: **III.6** **CRÈDITS I DRETS DE CARÀCTER PERSONAL**

SUBEPÍGRAF:

CLASSIFICACIÓ	N. BÉ	QUANT. / DESCRIPCIÓ	C. GESTO / C. COST	T. ADQUISICIÓ	COST ADQUI. / D- ALTA	CENTRE / UBICACIÓ	PLANTA / ESPAI	V.B.C. / DOT. AMORT	F.A. / V.C.
1.745	600201 34442		GI	COMPRA	46,79	Edifici c. Narcís Giralt, 74		46,79	46,79
		Llicències antivirus McAfee			20/10/2020			0	0
1.746	600201 34443		GI	COMPRA	46,79	Edifici c. Narcís Giralt, 74		46,79	46,79
		Llicències antivirus McAfee			20/10/2020			0	0
1.747	600201 34444		GI	COMPRA	46,79	Edifici c. Narcís Giralt, 74		46,79	46,79
		Llicències antivirus McAfee			20/10/2020			0	0
1.748	600201 34445		GI	COMPRA	46,79	Edifici c. Narcís Giralt, 74		46,79	46,79
		Llicències antivirus McAfee			20/10/2020			0	0
1.749	600201 34446		GI	COMPRA	46,79	Edifici c. Narcís Giralt, 74		46,79	46,79
		Llicències antivirus McAfee			20/10/2020			0	0
1.750	600201 34447		GI	COMPRA	46,79	Edifici c. Narcís Giralt, 74		46,79	46,79
		Llicències antivirus McAfee			20/10/2020			0	0
1.751	600201 34448		GI	COMPRA	46,79	Edifici c. Narcís Giralt, 74		46,79	46,79
		Llicències antivirus McAfee			20/10/2020			0	0
1.752	600201 34449		GI	COMPRA	46,79	Edifici c. Narcís Giralt, 74		46,79	46,79
		Llicències antivirus McAfee			20/10/2020			0	0
1.753	600201 34450		GI	COMPRA	46,79	Edifici c. Narcís Giralt, 74		46,79	46,79
		Llicències antivirus McAfee			20/10/2020			0	0
1.754	600201 34451		GI	COMPRA	46,79	Edifici c. Narcís Giralt, 74		46,79	46,79
		Llicències antivirus McAfee			20/10/2020			0	0

AJUNTAMENT-AJUNTAMENT DE SABADELL

LLIBRE A **LLIBRE A: BENS, DRETS I OBLIGACIONS DE L'ENT LOCAL**

EPÍGRAF: **III.6** **CRÈDITS I DRETS DE CARÀCTER PERSONAL**

SUBEPÍGRAF:

CLASSIFICACIÓ	N. BÉ	QUANT. / DESCRIPCIÓ	C. GESTO / C. COST	T. ADQUISICIÓ	COST ADQUI. / D- ALTA	CENTRE / UBICACIÓ	PLANTA / ESPAI	V.B.C. / DOT. AMORT	F.A. / V.C.
1.755 600201	34452		GI	COMPRA	46,79	Edifici c. Narcís Giralt, 74		46,79	46,79
		Llicències antivirus McAfee			20/10/2020			0	0
1.756 600201	34453		GI	COMPRA	46,79	Edifici c. Narcís Giralt, 74		46,79	46,79
		Llicències antivirus McAfee			20/10/2020			0	0
1.757 600201	34454		GI	COMPRA	46,79	Edifici c. Narcís Giralt, 74		46,79	46,79
		Llicències antivirus McAfee			20/10/2020			0	0
1.758 600201	34455		GI	COMPRA	46,79	Edifici c. Narcís Giralt, 74		46,79	46,79
		Llicències antivirus McAfee			20/10/2020			0	0
1.759 600201	34456		GI	COMPRA	46,79	Edifici c. Narcís Giralt, 74		46,79	46,79
		Llicències antivirus McAfee			20/10/2020			0	0
1.760 600201	34457		GI	COMPRA	46,79	Edifici c. Narcís Giralt, 74		46,79	46,79
		Llicències antivirus McAfee			20/10/2020			0	0
1.761 600201	34458		GI	COMPRA	46,79	Edifici c. Narcís Giralt, 74		46,79	46,79
		Llicències antivirus McAfee			20/10/2020			0	0
1.762 600201	34459		GI	COMPRA	46,79	Edifici c. Narcís Giralt, 74		46,79	46,79
		Llicències antivirus McAfee			20/10/2020			0	0
1.763 600201	34460		GI	COMPRA	46,79	Edifici c. Narcís Giralt, 74		46,79	46,79
		Llicències antivirus McAfee			20/10/2020			0	0
1.764 600201	34461		GI	COMPRA	46,79	Edifici c. Narcís Giralt, 74		46,79	46,79
		Llicències antivirus McAfee			20/10/2020			0	0

AJUNTAMENT-AJUNTAMENT DE SABADELL

LLIBRE A **LLIBRE A: BENS, DRETS I OBLIGACIONS DE L'ENT LOCAL**

EPÍGRAF: **III.6** **CRÈDITS I DRETS DE CARÀCTER PERSONAL**

SUBEPÍGRAF:

CLASSIFICACIÓ	N. BÉ	QUANT. / DESCRIPCIÓ	C. GESTO / C. COST	T. ADQUISICIÓ	COST ADQUI. / D- ALTA	CENTRE / UBICACIÓ	PLANTA / ESPAI	V.B.C. / DOT. AMORT	F.A. / V.C.
1.765	600201 34462		GI	COMPRA	46,79	Edifici c. Narcís Giralt, 74		46,79	46,79
		Llicències antivirus McAfee			20/10/2020			0	0
1.766	600201 34463		GI	COMPRA	46,79	Edifici c. Narcís Giralt, 74		46,79	46,79
		Llicències antivirus McAfee			20/10/2020			0	0
1.767	600201 34464		GI	COMPRA	46,79	Edifici c. Narcís Giralt, 74		46,79	46,79
		Llicències antivirus McAfee			20/10/2020			0	0
1.768	600201 34465		GI	COMPRA	46,79	Edifici c. Narcís Giralt, 74		46,79	46,79
		Llicències antivirus McAfee			20/10/2020			0	0
1.769	600201 34466		GI	COMPRA	46,79	Edifici c. Narcís Giralt, 74		46,79	46,79
		Llicències antivirus McAfee			20/10/2020			0	0
1.770	600201 34467		GI	COMPRA	46,79	Edifici c. Narcís Giralt, 74		46,79	46,79
		Llicències antivirus McAfee			20/10/2020			0	0
1.771	600201 34468		GI	COMPRA	46,79	Edifici c. Narcís Giralt, 74		46,79	46,79
		Llicències antivirus McAfee			20/10/2020			0	0
1.772	600201 34469		GI	COMPRA	46,79	Edifici c. Narcís Giralt, 74		46,79	46,79
		Llicències antivirus McAfee			20/10/2020			0	0
1.773	600201 34470		GI	COMPRA	46,79	Edifici c. Narcís Giralt, 74		46,79	46,79
		Llicències antivirus McAfee			20/10/2020			0	0
1.774	600201 34471		GI	COMPRA	46,79	Edifici c. Narcís Giralt, 74		46,79	46,79
		Llicències antivirus McAfee			20/10/2020			0	0

AJUNTAMENT-AJUNTAMENT DE SABADELL

LLIBRE A **LLIBRE A: BENS, DRETS I OBLIGACIONS DE L'ENT LOCAL**

EPÍGRAF: **III.6** **CRÈDITS I DRETS DE CARÀCTER PERSONAL**

SUBEPÍGRAF:

CLASSIFICACIÓ	N. BÉ	QUANT. / DESCRIPCIÓ	C. GESTO / C. COST	T. ADQUISICIÓ	COST ADQUI. / D- ALTA	CENTRE / UBICACIÓ	PLANTA / ESPAI	V.B.C. / DOT. AMORT	F.A. / V.C.
1.775	600201 34472		GI	COMPRA	46,79	Edifici c. Narcís Giralt, 74		46,79	46,79
		Llicències antivirus McAfee			20/10/2020			0	0
1.776	600201 34473		GI	COMPRA	46,79	Edifici c. Narcís Giralt, 74		46,79	46,79
		Llicències antivirus McAfee			20/10/2020			0	0
1.777	600201 34474		GI	COMPRA	46,79	Edifici c. Narcís Giralt, 74		46,79	46,79
		Llicències antivirus McAfee			20/10/2020			0	0
1.778	600201 34475		GI	COMPRA	46,79	Edifici c. Narcís Giralt, 74		46,79	46,79
		Llicències antivirus McAfee			20/10/2020			0	0
1.779	600201 34476		GI	COMPRA	46,79	Edifici c. Narcís Giralt, 74		46,79	46,79
		Llicències antivirus McAfee			20/10/2020			0	0
1.780	600201 34477		GI	COMPRA	46,79	Edifici c. Narcís Giralt, 74		46,79	46,79
		Llicències antivirus McAfee			20/10/2020			0	0
1.781	600201 34478		GI	COMPRA	46,79	Edifici c. Narcís Giralt, 74		46,79	46,79
		Llicències antivirus McAfee			20/10/2020			0	0
1.782	600201 34479		GI	COMPRA	46,79	Edifici c. Narcís Giralt, 74		46,79	46,79
		Llicències antivirus McAfee			20/10/2020			0	0
1.783	600201 34480		GI	COMPRA	46,79	Edifici c. Narcís Giralt, 74		46,79	46,79
		Llicències antivirus McAfee			20/10/2020			0	0
1.784	600201 34481		GI	COMPRA	46,79	Edifici c. Narcís Giralt, 74		46,79	46,79
		Llicències antivirus McAfee			20/10/2020			0	0

AJUNTAMENT-AJUNTAMENT DE SABADELL

LLIBRE A **LLIBRE A: BENS, DRETS I OBLIGACIONS DE L'ENT LOCAL**

EPÍGRAF: **III.6** **CRÈDITS I DRETS DE CARÀCTER PERSONAL**

SUBEPÍGRAF:

CLASSIFICACIÓ	N. BÉ	QUANT. / DESCRIPCIÓ	C. GESTO / C. COST	T. ADQUISICIÓ	COST ADQUI. / D- ALTA	CENTRE / UBICACIÓ	PLANTA / ESPAI	V.B.C. / DOT. AMORT	F.A. / V.C.
1.785 600201	34482		GI	COMPRA	46,79	Edifici c. Narcís Giralt, 74		46,79	46,79
		Llicències antivirus McAfee			20/10/2020			0	0
1.786 600201	34483		GI	COMPRA	46,79	Edifici c. Narcís Giralt, 74		46,79	46,79
		Llicències antivirus McAfee			20/10/2020			0	0
1.787 600201	34484		GI	COMPRA	46,79	Edifici c. Narcís Giralt, 74		46,79	46,79
		Llicències antivirus McAfee			20/10/2020			0	0
1.788 600201	34485		GI	COMPRA	46,79	Edifici c. Narcís Giralt, 74		46,79	46,79
		Llicències antivirus McAfee			20/10/2020			0	0
1.789 600201	34486		GI	COMPRA	46,79	Edifici c. Narcís Giralt, 74		46,79	46,79
		Llicències antivirus McAfee			20/10/2020			0	0
1.790 600201	34487		GI	COMPRA	46,79	Edifici c. Narcís Giralt, 74		46,79	46,79
		Llicències antivirus McAfee			20/10/2020			0	0
1.791 600201	34488		GI	COMPRA	46,79	Edifici c. Narcís Giralt, 74		46,79	46,79
		Llicències antivirus McAfee			20/10/2020			0	0
1.792 600201	34489		GI	COMPRA	46,79	Edifici c. Narcís Giralt, 74		46,79	46,79
		Llicències antivirus McAfee			20/10/2020			0	0
1.793 600201	34490		GI	COMPRA	46,79	Edifici c. Narcís Giralt, 74		46,79	46,79
		Llicències antivirus McAfee			20/10/2020			0	0
1.794 600201	34491		GI	COMPRA	46,79	Edifici c. Narcís Giralt, 74		46,79	46,79
		Llicències antivirus McAfee			20/10/2020			0	0

AJUNTAMENT-AJUNTAMENT DE SABADELL

LLIBRE A **LLIBRE A: BENS, DRETS I OBLIGACIONS DE L'ENT LOCAL**

EPÍGRAF: **III.6** **CRÈDITS I DRETS DE CARÀCTER PERSONAL**

SUBEPÍGRAF:

CLASSIFICACIÓ	N. BÉ	QUANT. / DESCRIPCIÓ	C. GESTO / C. COST	T. ADQUISICIÓ	COST ADQUI. / D- ALTA	CENTRE / UBICACIÓ	PLANTA / ESPAI	V.B.C. / DOT. AMORT	F.A. / V.C.
1.795 600201	34492		GI	COMPRA	46,79	Edifici c. Narcís Giralt, 74		46,79	46,79
		Llicències antivirus McAfee			20/10/2020			0	0
1.796 600201	34493		GI	COMPRA	46,79	Edifici c. Narcís Giralt, 74		46,79	46,79
		Llicències antivirus McAfee			20/10/2020			0	0
1.797 600201	34494		GI	COMPRA	46,79	Edifici c. Narcís Giralt, 74		46,79	46,79
		Llicències antivirus McAfee			20/10/2020			0	0
1.798 600201	34495		GI	COMPRA	46,79	Edifici c. Narcís Giralt, 74		46,79	46,79
		Llicències antivirus McAfee			20/10/2020			0	0
1.799 600201	34496		GI	COMPRA	46,79	Edifici c. Narcís Giralt, 74		46,79	46,79
		Llicències antivirus McAfee			20/10/2020			0	0
1.800 600201	34497		GI	COMPRA	46,79	Edifici c. Narcís Giralt, 74		46,79	46,79
		Llicències antivirus McAfee			20/10/2020			0	0
1.801 600201	34498		GI	COMPRA	46,79	Edifici c. Narcís Giralt, 74		46,79	46,79
		Llicències antivirus McAfee			20/10/2020			0	0
1.802 600201	34499		GI	COMPRA	46,79	Edifici c. Narcís Giralt, 74		46,79	46,79
		Llicències antivirus McAfee			20/10/2020			0	0
1.803 600201	34500		GI	COMPRA	46,79	Edifici c. Narcís Giralt, 74		46,79	46,79
		Llicències antivirus McAfee			20/10/2020			0	0
1.804 600201	34501		GI	COMPRA	46,79	Edifici c. Narcís Giralt, 74		46,79	46,79
		Llicències antivirus McAfee			20/10/2020			0	0

AJUNTAMENT-AJUNTAMENT DE SABADELL

LLIBRE A **LLIBRE A: BENS, DRETS I OBLIGACIONS DE L'ENT LOCAL**

EPÍGRAF: **III.6** **CRÈDITS I DRETS DE CARÀCTER PERSONAL**

SUBEPÍGRAF:

CLASSIFICACIÓ	N. BÉ	QUANT. / DESCRIPCIÓ	C. GESTO / C. COST	T. ADQUISICIÓ	COST ADQUI. / D- ALTA	CENTRE / UBICACIÓ	PLANTA / ESPAI	V.B.C. / DOT. AMORT	F.A. / V.C.
1.805 600201	34502		GI	COMPRA	46,79	Edifici c. Narcís Giralt, 74		46,79	46,79
		Llicències antivirus McAfee			20/10/2020			0	0
1.806 600201	34503		GI	COMPRA	46,79	Edifici c. Narcís Giralt, 74		46,79	46,79
		Llicències antivirus McAfee			20/10/2020			0	0
1.807 600201	34504		GI	COMPRA	46,79	Edifici c. Narcís Giralt, 74		46,79	46,79
		Llicències antivirus McAfee			20/10/2020			0	0
1.808 600201	34505		GI	COMPRA	46,79	Edifici c. Narcís Giralt, 74		46,79	46,79
		Llicències antivirus McAfee			20/10/2020			0	0
1.809 600201	34506		GI	COMPRA	46,79	Edifici c. Narcís Giralt, 74		46,79	46,79
		Llicències antivirus McAfee			20/10/2020			0	0
1.810 600201	34507		GI	COMPRA	46,79	Edifici c. Narcís Giralt, 74		46,79	46,79
		Llicències antivirus McAfee			20/10/2020			0	0
1.811 600201	34508		GI	COMPRA	46,79	Edifici c. Narcís Giralt, 74		46,79	46,79
		Llicències antivirus McAfee			20/10/2020			0	0
1.812 600201	34509		GI	COMPRA	46,79	Edifici c. Narcís Giralt, 74		46,79	46,79
		Llicències antivirus McAfee			20/10/2020			0	0
1.813 600201	34510		GI	COMPRA	46,79	Edifici c. Narcís Giralt, 74		46,79	46,79
		Llicències antivirus McAfee			20/10/2020			0	0
1.814 600201	34511		GI	COMPRA	46,79	Edifici c. Narcís Giralt, 74		46,79	46,79
		Llicències antivirus McAfee			20/10/2020			0	0

AJUNTAMENT-AJUNTAMENT DE SABADELL

LLIBRE A **LLIBRE A: BENS, DRETS I OBLIGACIONS DE L'ENT LOCAL**

EPÍGRAF: **III.6** **CRÈDITS I DRETS DE CARÀCTER PERSONAL**

SUBEPÍGRAF:

CLASSIFICACIÓ	N. BÉ	QUANT. / DESCRIPCIÓ	C. GESTO / C. COST	T. ADQUISICIÓ	COST ADQUI. / D- ALTA	CENTRE / UBICACIÓ	PLANTA / ESPAI	V.B.C. / DOT. AMORT	F.A. / V.C.
1.815 600201	34512		GI	COMPRA	46,79	Edifici c. Narcís Giralt, 74		46,79	46,79
		Llicències antivirus McAfee			20/10/2020			0	0
1.816 600201	34513		GI	COMPRA	46,79	Edifici c. Narcís Giralt, 74		46,79	46,79
		Llicències antivirus McAfee			20/10/2020			0	0
1.817 600201	34514		GI	COMPRA	46,79	Edifici c. Narcís Giralt, 74		46,79	46,79
		Llicències antivirus McAfee			20/10/2020			0	0
1.818 600201	34515		GI	COMPRA	46,79	Edifici c. Narcís Giralt, 74		46,79	46,79
		Llicències antivirus McAfee			20/10/2020			0	0
1.819 600201	34516		GI	COMPRA	46,79	Edifici c. Narcís Giralt, 74		46,79	46,79
		Llicències antivirus McAfee			20/10/2020			0	0
1.820 600201	34517		GI	COMPRA	46,79	Edifici c. Narcís Giralt, 74		46,79	46,79
		Llicències antivirus McAfee			20/10/2020			0	0
1.821 600201	34518		GI	COMPRA	46,79	Edifici c. Narcís Giralt, 74		46,79	46,79
		Llicències antivirus McAfee			20/10/2020			0	0
1.822 600201	34519		GI	COMPRA	46,79	Edifici c. Narcís Giralt, 74		46,79	46,79
		Llicències antivirus McAfee			20/10/2020			0	0
1.823 600201	34520		GI	COMPRA	46,79	Edifici c. Narcís Giralt, 74		46,79	46,79
		Llicències antivirus McAfee			20/10/2020			0	0
1.824 600201	34521		GI	COMPRA	46,79	Edifici c. Narcís Giralt, 74		46,79	46,79
		Llicències antivirus McAfee			20/10/2020			0	0

AJUNTAMENT-AJUNTAMENT DE SABADELL

LLIBRE A **LLIBRE A: BENS, DRETS I OBLIGACIONS DE L'ENT LOCAL**

EPÍGRAF: **III.6** **CRÈDITS I DRETS DE CARÀCTER PERSONAL**

SUBEPÍGRAF:

CLASSIFICACIÓ	N. BÉ	QUANT. / DESCRIPCIÓ	C. GESTO / C. COST	T. ADQUISICIÓ	COST ADQUI. / D- ALTA	CENTRE / UBICACIÓ	PLANTA / ESPAI	V.B.C. / DOT. AMORT	F.A. / V.C.
1.825 600201	34522		GI	COMPRA	46,79	Edifici c. Narcís Giralt, 74		46,79	46,79
		Llicències antivirus McAfee			20/10/2020			0	0
1.826 600201	34523		GI	COMPRA	46,79	Edifici c. Narcís Giralt, 74		46,79	46,79
		Llicències antivirus McAfee			20/10/2020			0	0
1.827 600201	34524		GI	COMPRA	46,79	Edifici c. Narcís Giralt, 74		46,79	46,79
		Llicències antivirus McAfee			20/10/2020			0	0
1.828 600201	34525		GI	COMPRA	46,79	Edifici c. Narcís Giralt, 74		46,79	46,79
		Llicències antivirus McAfee			20/10/2020			0	0
1.829 600201	34526		GI	COMPRA	46,79	Edifici c. Narcís Giralt, 74		46,79	46,79
		Llicències antivirus McAfee			20/10/2020			0	0
1.830 600201	34527		GI	COMPRA	46,79	Edifici c. Narcís Giralt, 74		46,79	46,79
		Llicències antivirus McAfee			20/10/2020			0	0
1.831 600201	34528		GI	COMPRA	46,79	Edifici c. Narcís Giralt, 74		46,79	46,79
		Llicències antivirus McAfee			20/10/2020			0	0
1.832 600201	34529		GI	COMPRA	46,79	Edifici c. Narcís Giralt, 74		46,79	46,79
		Llicències antivirus McAfee			20/10/2020			0	0
1.833 600201	34530		GI	COMPRA	46,79	Edifici c. Narcís Giralt, 74		46,79	46,79
		Llicències antivirus McAfee			20/10/2020			0	0
1.834 600201	34531		GI	COMPRA	46,79	Edifici c. Narcís Giralt, 74		46,79	46,79
		Llicències antivirus McAfee			20/10/2020			0	0

AJUNTAMENT-AJUNTAMENT DE SABADELL

LLIBRE A **LLIBRE A: BENS, DRETS I OBLIGACIONS DE L'ENT LOCAL**

EPÍGRAF: **III.6** **CRÈDITS I DRETS DE CARÀCTER PERSONAL**

SUBEPÍGRAF:

CLASSIFICACIÓ	N. BÉ	QUANT. / DESCRIPCIÓ	C. GESTO / C. COST	T. ADQUISICIÓ	COST ADQUI. / D- ALTA	CENTRE / UBICACIÓ	PLANTA / ESPAI	V.B.C. / DOT. AMORT	F.A. / V.C.
1.835	600201 34532		GI	COMPRA	46,79	Edifici c. Narcís Giralt, 74		46,79	46,79
		Llicències antivirus McAfee			20/10/2020			0	0
1.836	600201 34533		GI	COMPRA	46,79	Edifici c. Narcís Giralt, 74		46,79	46,79
		Llicències antivirus McAfee			20/10/2020			0	0
1.837	600201 34534		GI	COMPRA	46,79	Edifici c. Narcís Giralt, 74		46,79	46,79
		Llicències antivirus McAfee			20/10/2020			0	0
1.838	600201 34535		GI	COMPRA	46,79	Edifici c. Narcís Giralt, 74		46,79	46,79
		Llicències antivirus McAfee			20/10/2020			0	0
1.839	600201 34536		GI	COMPRA	46,79	Edifici c. Narcís Giralt, 74		46,79	46,79
		Llicències antivirus McAfee			20/10/2020			0	0
1.840	600201 34537		GI	COMPRA	46,79	Edifici c. Narcís Giralt, 74		46,79	46,79
		Llicències antivirus McAfee			20/10/2020			0	0
1.841	600201 34538		GI	COMPRA	46,79	Edifici c. Narcís Giralt, 74		46,79	46,79
		Llicències antivirus McAfee			20/10/2020			0	0
1.842	600201 34539		GI	COMPRA	46,79	Edifici c. Narcís Giralt, 74		46,79	46,79
		Llicències antivirus McAfee			20/10/2020			0	0
1.843	600201 34540		GI	COMPRA	46,79	Edifici c. Narcís Giralt, 74		46,79	46,79
		Llicències antivirus McAfee			20/10/2020			0	0
1.844	600201 34541		GI	COMPRA	46,79	Edifici c. Narcís Giralt, 74		46,79	46,79
		Llicències antivirus McAfee			20/10/2020			0	0

AJUNTAMENT-AJUNTAMENT DE SABADELL

LLIBRE A **LLIBRE A: BENS, DRETS I OBLIGACIONS DE L'ENT LOCAL**

EPÍGRAF: **III.6** **CRÈDITS I DRETS DE CARÀCTER PERSONAL**

SUBEPÍGRAF:

CLASSIFICACIÓ	N. BÉ	QUANT. / DESCRIPCIÓ	C. GESTO / C. COST	T. ADQUISICIÓ	COST ADQUI. / D- ALTA	CENTRE / UBICACIÓ	PLANTA / ESPAI	V.B.C. / DOT. AMORT	F.A. / V.C.
1.845 600201	34542		GI	COMPRA	46,79	Edifici c. Narcís Giralt, 74		46,79	46,79
		Llicències antivirus McAfee			20/10/2020			0	0
1.846 600201	34543		GI	COMPRA	46,79	Edifici c. Narcís Giralt, 74		46,79	46,79
		Llicències antivirus McAfee			20/10/2020			0	0
1.847 600201	34544		GI	COMPRA	46,79	Edifici c. Narcís Giralt, 74		46,79	46,79
		Llicències antivirus McAfee			20/10/2020			0	0
1.848 600201	34545		GI	COMPRA	46,79	Edifici c. Narcís Giralt, 74		46,79	46,79
		Llicències antivirus McAfee			20/10/2020			0	0
1.849 600201	34546		GI	COMPRA	46,79	Edifici c. Narcís Giralt, 74		46,79	46,79
		Llicències antivirus McAfee			20/10/2020			0	0
1.850 600201	34547		GI	COMPRA	46,79	Edifici c. Narcís Giralt, 74		46,79	46,79
		Llicències antivirus McAfee			20/10/2020			0	0
1.851 600201	34548		GI	COMPRA	46,79	Edifici c. Narcís Giralt, 74		46,79	46,79
		Llicències antivirus McAfee			20/10/2020			0	0
1.852 600201	34549		GI	COMPRA	46,79	Edifici c. Narcís Giralt, 74		46,79	46,79
		Llicències antivirus McAfee			20/10/2020			0	0
1.853 600201	34550		GI	COMPRA	46,79	Edifici c. Narcís Giralt, 74		46,79	46,79
		Llicències antivirus McAfee			20/10/2020			0	0
1.854 600201	34551		GI	COMPRA	46,79	Edifici c. Narcís Giralt, 74		46,79	46,79
		Llicències antivirus McAfee			20/10/2020			0	0

AJUNTAMENT-AJUNTAMENT DE SABADELL

LLIBRE A **LLIBRE A: BENS, DRETS I OBLIGACIONS DE L'ENT LOCAL**

EPÍGRAF: **III.6** **CRÈDITS I DRETS DE CARÀCTER PERSONAL**

SUBEPÍGRAF:

CLASSIFICACIÓ	N. BÉ	QUANT. / DESCRIPCIÓ	C. GESTO / C. COST	T. ADQUISICIÓ	COST ADQUI. / D- ALTA	CENTRE / UBICACIÓ	PLANTA / ESPAI	V.B.C. / DOT. AMORT	F.A. / V.C.
1.855	600201 34552		GI	COMPRA	46,79	Edifici c. Narcís Giralt, 74		46,79	46,79
		Llicències antivirus McAfee			20/10/2020			0	0
1.856	600201 34553		GI	COMPRA	46,79	Edifici c. Narcís Giralt, 74		46,79	46,79
		Llicències antivirus McAfee			20/10/2020			0	0
1.857	600201 34554		GI	COMPRA	46,79	Edifici c. Narcís Giralt, 74		46,79	46,79
		Llicències antivirus McAfee			20/10/2020			0	0
1.858	600201 34555		GI	COMPRA	46,79	Edifici c. Narcís Giralt, 74		46,79	46,79
		Llicències antivirus McAfee			20/10/2020			0	0
1.859	600201 34556		GI	COMPRA	46,79	Edifici c. Narcís Giralt, 74		46,79	46,79
		Llicències antivirus McAfee			20/10/2020			0	0
1.860	600201 34557		GI	COMPRA	46,79	Edifici c. Narcís Giralt, 74		46,79	46,79
		Llicències antivirus McAfee			20/10/2020			0	0
1.861	600201 34558		GI	COMPRA	46,79	Edifici c. Narcís Giralt, 74		46,79	46,79
		Llicències antivirus McAfee			20/10/2020			0	0
1.862	600201 34559		GI	COMPRA	46,79	Edifici c. Narcís Giralt, 74		46,79	46,79
		Llicències antivirus McAfee			20/10/2020			0	0
1.863	600201 34560		GI	COMPRA	46,79	Edifici c. Narcís Giralt, 74		46,79	46,79
		Llicències antivirus McAfee			20/10/2020			0	0
1.864	600201 34561		GI	COMPRA	46,79	Edifici c. Narcís Giralt, 74		46,79	46,79
		Llicències antivirus McAfee			20/10/2020			0	0

AJUNTAMENT-AJUNTAMENT DE SABADELL

LLIBRE A **LLIBRE A: BENS, DRETS I OBLIGACIONS DE L'ENT LOCAL**

EPÍGRAF: **III.6** **CRÈDITS I DRETS DE CARÀCTER PERSONAL**

SUBEPÍGRAF:

CLASSIFICACIÓ	N. BÉ	QUANT. / DESCRIPCIÓ	C. GESTO / C. COST	T. ADQUISICIÓ	COST ADQUI. / D- ALTA	CENTRE / UBICACIÓ	PLANTA / ESPAI	V.B.C. / DOT. AMORT	F.A. / V.C.
1.865	600201 34562		GI	COMPRA	46,79	Edifici c. Narcís Giralt, 74		46,79	46,79
		Llicències antivirus McAfee			20/10/2020			0	0
1.866	600201 34563		GI	COMPRA	46,79	Edifici c. Narcís Giralt, 74		46,79	46,79
		Llicències antivirus McAfee			20/10/2020			0	0
1.867	600201 34564		GI	COMPRA	46,79	Edifici c. Narcís Giralt, 74		46,79	46,79
		Llicències antivirus McAfee			20/10/2020			0	0
1.868	600201 34565		GI	COMPRA	46,79	Edifici c. Narcís Giralt, 74		46,79	46,79
		Llicències antivirus McAfee			20/10/2020			0	0
1.869	600201 34566		GI	COMPRA	46,79	Edifici c. Narcís Giralt, 74		46,79	46,79
		Llicències antivirus McAfee			20/10/2020			0	0
1.870	600201 34567		GI	COMPRA	46,79	Edifici c. Narcís Giralt, 74		46,79	46,79
		Llicències antivirus McAfee			20/10/2020			0	0
1.871	600201 34568		GI	COMPRA	46,79	Edifici c. Narcís Giralt, 74		46,79	46,79
		Llicències antivirus McAfee			20/10/2020			0	0
1.872	600201 34569		GI	COMPRA	46,79	Edifici c. Narcís Giralt, 74		46,79	46,79
		Llicències antivirus McAfee			20/10/2020			0	0
1.873	600201 34570		GI	COMPRA	46,79	Edifici c. Narcís Giralt, 74		46,79	46,79
		Llicències antivirus McAfee			20/10/2020			0	0
1.874	600201 34571		GI	COMPRA	46,79	Edifici c. Narcís Giralt, 74		46,79	46,79
		Llicències antivirus McAfee			20/10/2020			0	0

AJUNTAMENT-AJUNTAMENT DE SABADELL

LLIBRE A **LLIBRE A: BENS, DRETS I OBLIGACIONS DE L'ENT LOCAL**

EPÍGRAF: **III.6** **CRÈDITS I DRETS DE CARÀCTER PERSONAL**

SUBEPÍGRAF:

CLASSIFICACIÓ	N. BÉ	QUANT. / DESCRIPCIÓ	C. GESTO / C. COST	T. ADQUISICIÓ	COST ADQUI. / D- ALTA	CENTRE / UBICACIÓ	PLANTA / ESPAI	V.B.C. / DOT. AMORT	F.A. / V.C.
1.875	600201 34572		GI	COMPRA	46,79	Edifici c. Narcís Giralt, 74		46,79	46,79
		Llicències antivirus McAfee			20/10/2020			0	0
1.876	600201 34573		GI	COMPRA	46,79	Edifici c. Narcís Giralt, 74		46,79	46,79
		Llicències antivirus McAfee			20/10/2020			0	0
1.877	600201 34574		GI	COMPRA	46,79	Edifici c. Narcís Giralt, 74		46,79	46,79
		Llicències antivirus McAfee			20/10/2020			0	0
1.878	600201 34575		GI	COMPRA	46,79	Edifici c. Narcís Giralt, 74		46,79	46,79
		Llicències antivirus McAfee			20/10/2020			0	0
1.879	600201 34576		GI	COMPRA	46,79	Edifici c. Narcís Giralt, 74		46,79	46,79
		Llicències antivirus McAfee			20/10/2020			0	0
1.880	600201 34577		GI	COMPRA	46,79	Edifici c. Narcís Giralt, 74		46,79	46,79
		Llicències antivirus McAfee			20/10/2020			0	0
1.881	600201 34578		GI	COMPRA	46,79	Edifici c. Narcís Giralt, 74		46,79	46,79
		Llicències antivirus McAfee			20/10/2020			0	0
1.882	600201 34579		GI	COMPRA	46,79	Edifici c. Narcís Giralt, 74		46,79	46,79
		Llicències antivirus McAfee			20/10/2020			0	0
1.883	600201 34580		GI	COMPRA	46,79	Edifici c. Narcís Giralt, 74		46,79	46,79
		Llicències antivirus McAfee			20/10/2020			0	0
1.884	600201 34581		GI	COMPRA	46,79	Edifici c. Narcís Giralt, 74		46,79	46,79
		Llicències antivirus McAfee			20/10/2020			0	0

AJUNTAMENT-AJUNTAMENT DE SABADELL

LLIBRE A **LLIBRE A: BENS, DRETS I OBLIGACIONS DE L'ENT LOCAL**

EPÍGRAF: **III.6** **CRÈDITS I DRETS DE CARÀCTER PERSONAL**

SUBEPÍGRAF:

CLASSIFICACIÓ	N. BÉ	QUANT. / DESCRIPCIÓ	C. GESTO / C. COST	T. ADQUISICIÓ	COST ADQUI. / D- ALTA	CENTRE / UBICACIÓ	PLANTA / ESPAI	V.B.C. / DOT. AMORT	F.A. / V.C.
1.885 600201	34582		GI	COMPRA	46,79	Edifici c. Narcís Giralt, 74		46,79	46,79
		Llicències antivirus McAfee			20/10/2020			0	0
1.886 600201	34583		GI	COMPRA	46,79	Edifici c. Narcís Giralt, 74		46,79	46,79
		Llicències antivirus McAfee			20/10/2020			0	0
1.887 600201	34584		GI	COMPRA	46,79	Edifici c. Narcís Giralt, 74		46,79	46,79
		Llicències antivirus McAfee			20/10/2020			0	0
1.888 600201	34585		GI	COMPRA	46,79	Edifici c. Narcís Giralt, 74		46,79	46,79
		Llicències antivirus McAfee			20/10/2020			0	0
1.889 600201	34586		GI	COMPRA	46,79	Edifici c. Narcís Giralt, 74		46,79	46,79
		Llicències antivirus McAfee			20/10/2020			0	0
1.890 600201	34587		GI	COMPRA	46,79	Edifici c. Narcís Giralt, 74		46,79	46,79
		Llicències antivirus McAfee			20/10/2020			0	0
1.891 600201	34588		GI	COMPRA	46,79	Edifici c. Narcís Giralt, 74		46,79	46,79
		Llicències antivirus McAfee			20/10/2020			0	0
1.892 600201	34589		GI	COMPRA	46,79	Edifici c. Narcís Giralt, 74		46,79	46,79
		Llicències antivirus McAfee			20/10/2020			0	0
1.893 600201	34590		GI	COMPRA	46,79	Edifici c. Narcís Giralt, 74		46,79	46,79
		Llicències antivirus McAfee			20/10/2020			0	0
1.894 600201	34591		GI	COMPRA	46,79	Edifici c. Narcís Giralt, 74		46,79	46,79
		Llicències antivirus McAfee			20/10/2020			0	0

AJUNTAMENT-AJUNTAMENT DE SABADELL

LLIBRE A **LLIBRE A: BENS, DRETS I OBLIGACIONS DE L'ENT LOCAL**

EPÍGRAF: **III.6** **CRÈDITS I DRETS DE CARÀCTER PERSONAL**

SUBEPÍGRAF:

CLASSIFICACIÓ	N. BÉ	QUANT. / DESCRIPCIÓ	C. GESTO / C. COST	T. ADQUISICIÓ	COST ADQUI. / D- ALTA	CENTRE / UBICACIÓ	PLANTA / ESPAI	V.B.C. / DOT. AMORT	F.A. / V.C.
1.895 600201	34592		GI	COMPRA	46,79	Edifici c. Narcís Giralt, 74		46,79	46,79
		Llicències antivirus McAfee			20/10/2020			0	0
1.896 600201	34593		GI	COMPRA	46,79	Edifici c. Narcís Giralt, 74		46,79	46,79
		Llicències antivirus McAfee			20/10/2020			0	0
1.897 600201	34594		GI	COMPRA	46,79	Edifici c. Narcís Giralt, 74		46,79	46,79
		Llicències antivirus McAfee			20/10/2020			0	0
1.898 600201	34595		GI	COMPRA	46,79	Edifici c. Narcís Giralt, 74		46,79	46,79
		Llicències antivirus McAfee			20/10/2020			0	0
1.899 600201	34596		GI	COMPRA	46,79	Edifici c. Narcís Giralt, 74		46,79	46,79
		Llicències antivirus McAfee			20/10/2020			0	0
1.900 600201	34597		GI	COMPRA	46,79	Edifici c. Narcís Giralt, 74		46,79	46,79
		Llicències antivirus McAfee			20/10/2020			0	0
1.901 600201	34598		GI	COMPRA	46,79	Edifici c. Narcís Giralt, 74		46,79	46,79
		Llicències antivirus McAfee			20/10/2020			0	0
1.902 600201	34599		GI	COMPRA	46,79	Edifici c. Narcís Giralt, 74		46,79	46,79
		Llicències antivirus McAfee			20/10/2020			0	0
1.903 600201	34600		GI	COMPRA	46,79	Edifici c. Narcís Giralt, 74		46,79	46,79
		Llicències antivirus McAfee			20/10/2020			0	0
1.904 600201	34601		GI	COMPRA	46,79	Edifici c. Narcís Giralt, 74		46,79	46,79
		Llicències antivirus McAfee			20/10/2020			0	0

AJUNTAMENT-AJUNTAMENT DE SABADELL

LLIBRE A **LLIBRE A: BENS, DRETS I OBLIGACIONS DE L'ENT LOCAL**

EPÍGRAF: **III.6** **CRÈDITS I DRETS DE CARÀCTER PERSONAL**

SUBEPÍGRAF:

CLASSIFICACIÓ	N. BÉ	QUANT. / DESCRIPCIÓ	C. GESTO / C. COST	T. ADQUISICIÓ	COST ADQUI. / D- ALTA	CENTRE / UBICACIÓ	PLANTA / ESPAI	V.B.C. / DOT. AMORT	F.A. / V.C.
1.905 600201	34602		GI	COMPRA	46,79	Edifici c. Narcís Giralt, 74		46,79	46,79
		Llicències antivirus McAfee			20/10/2020			0	0
1.906 600201	34603		GI	COMPRA	46,79	Edifici c. Narcís Giralt, 74		46,79	46,79
		Llicències antivirus McAfee			20/10/2020			0	0
1.907 600201	34604		GI	COMPRA	46,79	Edifici c. Narcís Giralt, 74		46,79	46,79
		Llicències antivirus McAfee			20/10/2020			0	0
1.908 600201	34605		GI	COMPRA	46,93	Edifici c. Narcís Giralt, 74		46,93	46,93
		Llicències antivirus McAfee			20/10/2020			0	0
1.909 600201	34980		GI	COMPRA	299,00	Casa Ponsà - c. de la Indústria, 34		299,00	299,00
		Programari arxiu històric.			21/12/2020			0	0
1.910 600201	34991		GI	COMPRA	7.260,00	Edifici c. Narcís Giralt, 74		7.260,00	7.260,00
		Llicència Epsilon Analytics-powered			31/12/2020			0	0
1.911 600201	35470		GI	COMPRA	2.714,46	Edifici c. Narcís Giralt, 74		2.714,46	2.714,46
		Adquisició de mòdul del programa "CYPE Ingenieros" específic pel càlcul i			17/06/2021			310,51	0
1.912 600201	35471		GI	COMPRA	32.281,71	Edifici c. Narcís Giralt, 74		32.281,71	32.281,71
		Llicències Microsoft			17/06/2021			3.692,52	0
1.913 600201	35474		GI	COMPRA	4.258,96	Edifici c. Narcís Giralt, 74		4.258,96	4.258,96
		Actualització informàtica aplicatiu comptabilitat			17/06/2021			487,16	0
1.914 600201	35506		GI	COMPRA	7.820,23	Edifici c. Narcís Giralt, 74		15.640,46	15.640,46

AJUNTAMENT-AJUNTAMENT DE SABADELL

LLIBRE A **LLIBRE A: BENS, DRETS I OBLIGACIONS DE L'ENT LOCAL**

EPÍGRAF: **III.6** **CRÈDITS I DRETS DE CARÀCTER PERSONAL**

SUBEPÍGRAF:

CLASSIFICACIÓ	N. BÉ	QUANT. / DESCRIPCIÓ	C. GESTO / C. COST	T. ADQUISICIÓ	COST ADQUI. / D- ALTA	CENTRE / UBICACIÓ	PLANTA / ESPAI	V.B.C. / DOT. AMORT	F.A. / V.C.
		Adquisició i implantació d'un software LIMS			17/06/2021			2.098,65	0
1.915 600201	36014		GI	COMPRA	73.766,24	Edifici c. Narcís Giralt, 74		73.766,24	73.766,24
		96 Llicències WinSvrDCCore 2019 OLP 2Lic NL Gov Corel			29/12/2021			18.289,99	0
1.916 600201	36015		GI	COMPRA	34.292,97	Edifici c. Narcís Giralt, 74		34.292,97	34.292,97
		845 Llicències Win Svr CAL 2019 OLP NL Gov UsrCAL			29/12/2021			8.502,79	0
1.917 600201	36016		GI	COMPRA	43.400,28	Edifici c. Narcís Giralt, 74		43.400,28	43.400,28
		300 Llicències Win RmtDsktp Srvcs CAL 2019 OLP NL Gov UsrCAL			29/12/2021			10.760,90	0
1.918 600201	36017		GI	COMPRA	3.645,81	Edifici c. Narcís Giralt, 74		3.645,81	3.645,81
		5 Llicències ExchgSvrStd 2019 OLP NL Gov			29/12/2021			903,97	0
1.919 600201	36018		GI	COMPRA	73.779,92	Edifici c. Narcís Giralt, 74		73.779,92	73.779,92
		845 Llicències ExchgStdCAL 2019 OLP NL Gov UsrCAL			29/12/2021			18.293,38	0
1.920 600201	36019		GI	COMPRA	21.436,89	Edifici c. Narcís Giralt, 74		21.436,89	21.436,89
		6 Llicències SQLSvrStdCore OLP 2Lic NL Gov CoreLic			29/12/2021			5.315,19	0
1.921 600201	36091		GI	COMPRA	2.946,35	Edifici c. Narcís Giralt, 74		2.946,35	2.946,35
		10 Llicències MS Office Home & Business per a portàtils d'Acció social			31/12/2021			734,60	0
1.922 600201	37693		GI	COMPRA	1.419,33	Edifici c. Narcís Giralt, 74		1.419,33	1.090,73
		Actualització MDT Aplitop MDT8.5_standard			05/12/2022			354,83	328,60

AJUNTAMENT-AJUNTAMENT DE SABADELL

LLIBRE A **LLIBRE A: BENS, DRETS I OBLIGACIONS DE L'ENT LOCAL**

EPÍGRAF: **III.6** **CRÈDITS I DRETS DE CARÀCTER PERSONAL**

SUBEPÍGRAF:

CLASSIFICACIÓ	N. BÉ	QUANT. / DESCRIPCIÓ	C. GESTO / C. COST	T. ADQUISICIÓ	COST ADQUI. / D- ALTA	CENTRE / UBICACIÓ	PLANTA / ESPAI	V.B.C. / DOT. AMORT	F.A. / V.C.
1.923 600201	37694		GI	COMPRA	1.650,44	Edifici c. Narcís Giralt, 74		1.650,44	1.268,35
		Actualització MDT Aplitop MDT8.5_professional			05/12/2022			412,61	382,09
1.924 600201	37998		SC	COMPRA	18.137,22	Can Marcet - c. de Pau Claris, 86-138		18.137,22	13.714,70
		Programari estudi dades policials			23/12/2022	Edifici Can Marcet		4.534,30	4.422,52
1.925 600201	38001		SC	COMPRA	17.641,80	Can Marcet - c. de Pau Claris, 86-138		17.641,80	13.340,10
		Programari gestió policia municipal de Sabadell			23/12/2022	Edifici Can Marcet		4.410,45	4.301,70
1.926 600201	38349		GI	COMPRA	38.684,17	Edifici c. Narcís Giralt, 74		38.684,17	27.423,36
		Llicències SIEM			02/03/2023			9.671,04	11.260,81
1.927 600201	38350		GI	COMPRA	38.684,17	Edifici c. Narcís Giralt, 74		38.684,17	27.423,36
		Llicències NAC Clearpass			02/03/2023			9.671,04	11.260,81
1.928 600201	38351		GI	COMPRA	38.684,17	Edifici c. Narcís Giralt, 74		38.684,17	27.423,36
		Llicències WAF Fotiweb			02/03/2023			9.671,04	11.260,81
1.929 600201	38352		GI	COMPRA	38.684,17	Edifici c. Narcís Giralt, 74		38.684,17	27.423,36
		Llicències Karspersky Automated Security Awareness Platform			02/03/2023			9.671,04	11.260,81
1.930 600201	38850		GI	CONSTRUCCIÓ REALITZADA PER CONTRACTE AMB TERCERS	9.075,00	Edifici c. Narcís Giralt, 74		54.450,00	29.785,87
		Desenvolupament d'una eina integral per a la venda d'entrades de les			01/08/2023			13.612,50	24.664,13

AJUNTAMENT-AJUNTAMENT DE SABADELL

LLIBRE A **LLIBRE A: BENS, DRETS I OBLIGACIONS DE L'ENT LOCAL**

EPÍGRAF: **III.6** **CRÈDITS I DRETS DE CARÀCTER PERSONAL**

SUBEPÍGRAF:

CLASSIFICACIÓ	N. BÉ	QUANT. / DESCRIPCIÓ	C. GESTO / C. COST	T. ADQUISICIÓ	COST ADQUI. / D- ALTA	CENTRE / UBICACIÓ	PLANTA / ESPAI	V.B.C. / DOT. AMORT	F.A. / V.C.
1.931 600201	38943		UH	CONSTRUCCIÓ REALITZADA PER CONTRACTE AMB TERCERS	166.590,83	Cotxeres Estació d'autobusos - pg. Comerç, 44-64		1.110.605,51	621.178,35
		Sistema d'ajuda a l'explotació (SAE) per al servei de la TUS Cert 1			03/11/2023			323.926,59	489.427,16
1.932 600201	38980		GI	COMPRA	522.247,47	Edifici c. Narcís Giralt, 74		522.247,47	280.082,01
		Paquet 600 llicències VMWare Horizon Enterprise Plus Subscription - Core			09/11/2023			130.561,86	242.165,46
1.933 600201	39029		SA	COMPRA	368,45	Edifici pl. del Gas 2		368,45	188,76
		Sofwarew Microtox Omni V.4.2			14/12/2023			92,11	179,69
1.934 600201	41800		GI	COMPRA	9.671,04	Edifici c. Narcís Giralt, 74		9.671,04	4.212,86
		TIC/2022/45 Llicències Centre operacions de ciberseguretat			05/04/2024			2.417,76	5.458,18
1.935 600201	42636		CU	COMPRA	1.260,93	Teatre de la Farandula - c. Tres Creus, 12-62		1.260,93	430,09
		LLicència QLab 5 (Q2407011553CZADVV)			21/08/2024			315,23	830,84
1.936 600201	42637		CU	COMPRA	1.260,93	Ca l'Estruch - Centre de producció i creació		1.260,93	430,09
		LLicència QLab 5 (Q247011553PNZFPW)			21/08/2024			315,23	830,84
1.937 600201	42638		CU	COMPRA	1.260,93	Teatre Principal		1.260,93	430,09
		LLicència QLab 5 (Q2407011553ZWQXXV)			21/08/2024			315,23	830,84
1.938 600201	42671		SG	COMPRA	2.866,49	Edifici c. Narcís Giralt, 74		2.866,49	857,98
		SOFTWARE SECURE 8 - 3000			21/10/2024			716,62	2.008,51

AJUNTAMENT-AJUNTAMENT DE SABADELL

LLIBRE A **LLIBRE A: BENS, DRETS I OBLIGACIONS DE L'ENT LOCAL**

EPÍGRAF: **III.6** **CRÈDITS I DRETS DE CARÀCTER PERSONAL**

SUBEPÍGRAF:

CLASSIFICACIÓ	N. BÉ	QUANT. / DESCRIPCIÓ	C. GESTO / C. COST	T. ADQUISICIÓ	COST ADQUI. / D- ALTA	CENTRE / UBICACIÓ	PLANTA / ESPAI	V.B.C. / DOT. AMORT	F.A. / V.C.
TOTAL Subepígraf:					C. Adq.: **3.444.095,04**	Dot.: **590.624,77**	V.B.C.: **5.733.758,98**		
						F.A.: **4.858.395,81**	V.C. **875.363,17**		
TOTAL Epígraf:	**III.6**	**CRÈDITS I DRETS DE CARÀCTER PERSONAL**			C. Adq.: **3.444.095,04**	Dot.: **590.624,77**	V.B.C.: **5.733.758,98**		
						F.A.: **4.858.395,81**	V.C. **875.363,17**		

AJUNTAMENT-AJUNTAMENT DE SABADELL

LLIBRE A **LLIBRE A: BENS, DRETS I OBLIGACIONS DE L'ENT LOCAL**

EPÍGRAF: **III.6** **CRÈDITS I DRETS DE CARÀCTER PERSONAL**

SUBEPÍGRAF:

CLASSIFICACIÓ	N. BÉ	QUANT. / DESCRIPCIÓ	C. GESTO / C. COST	T. ADQUISICIÓ	COST ADQUI. / D- ALTA	CENTRE / UBICACIÓ	PLANTA / ESPAI	V.B.C. / DOT. AMORT	F.A. / V.C.

TOTAL LLIBRE: **A** **LLIBRE A: BENS, DRETS I OBLIGACIONS DE L'ENT LOCAL** C. Adq.: **3.444.095,04** Dot.: **590.624,77** V.B.C.: **5.733.758,98**
F.A.: **4.858.395,81** V.C. **875.363,17**

Altes

AJUNTAMENT-AJUNTAMENT DE SABADELL

LLIBRE A **LLIBRE A: BENS, DRETS I OBLIGACIONS DE L'ENT LOCAL**

EPÍGRAF: **III.6** **CRÈDITS I DRETS DE CARÀCTER PERSONAL**

SUBEPÍGRAF:

CLASSIFICACIÓ	N. BÉ	QUANT. / DESCRIPCIÓ	C. GESTO / C. COST	T. ADQUISICIÓ	COST ADQUI. / D- ALTA	CENTRE / UBICACIÓ	PLANTA / ESPAI	V.B.C. / DOT. AMORT	F.A. / V.C.
1	600201 43120		GI	COMPRA	26.932,36	Edifici c. Narcís Giralt, 74		26.932,36	3.781,59
		Actualització i ampliació de llicències Rosmiman.			10/06/2025			3.781,59	23.150,77
2	600201 43290		TU	COMPRA	5.311,16	Casa Duran - c. del Pedregar, 5-19		5.311,16	378,32
		DESARROLLA APP FOTOMATÓN			19/09/2025			378,32	4.932,84
3	600201 43298		TU	COMPRA	3.582,83	Casa Duran - c. del Pedregar, 5-19		3.582,83	255,21
		SOFTWARE RESPONSIVE PEL PORTAL WEB TURISME			19/09/2025			255,21	3.327,62
4	600201 43420		SC	COMPRA	28.825,83	Can Marcet - c. de Pau Claris, 86-138		28.825,83	947,69
		135 llicències de la plataforma Eurocop Cube			14/11/2025	Edifici Can Marcet		947,69	27.878,14
5	600201 43421		SC	COMPRA	10.007,91	Can Marcet - c. de Pau Claris, 86-138		10.007,91	329,02
		135 llicències del mòdul Eurocop Mobile			14/11/2025	Edifici Can Marcet		329,02	9.678,89
6	600201 43422		SC	COMPRA	8.439,75	Can Marcet - c. de Pau Claris, 86-138		8.439,75	277,47
		27 llicències del mòdul Eurocop Mobile ANPR			14/11/2025	Edifici Can Marcet		277,47	8.162,28
7	600201 43423		SC	COMPRA	8.439,75	Can Marcet - c. de Pau Claris, 86-138		8.439,75	277,47
		27 llicències del mòdul Eurocop Mobile ID			14/11/2025	Edifici Can Marcet		277,47	8.162,28
8	600201 43772		GI	COMPRA	787.419,60	Edifici c. Narcís Giralt, 74		787.419,60	539,32
		Llicències sistema integral de comptabilitat pública			31/12/2025			539,32	786.880,28

AJUNTAMENT-AJUNTAMENT DE SABADELL

LLIBRE A **LLIBRE A: BENS, DRETS I OBLIGACIONS DE L'ENT LOCAL**

EPÍGRAF: **III.6** **CRÈDITS I DRETS DE CARÀCTER PERSONAL**

SUBEPÍGRAF:

CLASSIFICACIÓ	N. BÉ	QUANT. / DESCRIPCIÓ	C. GESTO / C. COST	T. ADQUISICIÓ	COST ADQUI. / D- ALTA	CENTRE / UBICACIÓ	PLANTA / ESPAI	V.B.C. / DOT. AMORT	F.A. / V.C.
TOTAL Subepígraf:					C. Adq.: **878.959,19**	Dot.: **6.786,09**	V.B.C.: **878.959,19**		
						F.A.: **6.786,09**	V.C. **872.173,10**		
TOTAL Epígraf:	**III.6**	**CRÈDITS I DRETS DE CARÀCTER PERSONAL**			C. Adq.: **878.959,19**	Dot.: **6.786,09**	V.B.C.: **878.959,19**		
						F.A.: **6.786,09**	V.C. **872.173,10**		

AJUNTAMENT-AJUNTAMENT DE SABADELL

LLIBRE A **LLIBRE A: BENS, DRETS I OBLIGACIONS DE L'ENT LOCAL**

EPÍGRAF: **III.6** **CRÈDITS I DRETS DE CARÀCTER PERSONAL**

SUBEPÍGRAF:

CLASSIFICACIÓ	N. BÉ	QUANT. / DESCRIPCIÓ	C. GESTO / C. COST	T. ADQUISICIÓ	COST ADQUI. / D- ALTA	CENTRE / UBICACIÓ	PLANTA / ESPAI	V.B.C. / DOT. AMORT	F.A. / V.C.

TOTAL LLIBRE: **A** **LLIBRE A: BENS, DRETS I OBLIGACIONS DE L'ENT LOCAL** C. Adq.: **878.959,19** Dot.: **6.786,09** V.B.C.: **878.959,19**
F.A.: **6.786,09** V.C. **872.173,10**

IV. Béns i drets de tercers o dipositats o lliurats a l'ens local i revertibles al seu favor

IV. 1. Béns revertibles

Inventari

IV. REVERTIBLES *Inventari 2025*

Epígraf	Dte	Núm Inventari	Adreça	Nom del Bé	QuaUrb	Sup solar	Sup Const	Valor Inventari
IV,1,	5	108	c. de Prat de la Riba, 93-109		C-4	1.074,05	0,00	197.135,06 €
				3a concessió Club de tennis, terreny per aparcament				
IV.1	2	080	c. de Vila Cinca, 12		1-4	830,53	0,00	1.596.176,36 €
				11 Habitatges al carrer de Vila Cinca, 12				
IV.1	6	079	c. de Campoamor, 105 4t A		1-7	65,63	0,00	67.000,00 €
				Habitatge al c. de Campoamor, 105 4t A				
IV.1.	1	008	c. de Tres Creus, 111-137 / c. Casanovas i Bosch, 52-62 sot -3 i -2		-9/1-8/d-	6.218,00	6.218,00	541.139,17 €
				Aparcament a la planta soterràni -3 i -2				
IV.1.	1	011	c. de la República, 33 bxs 01		1-2	127,75	0,00	118.069,98 €
				vestíbul del Teatre Municipal la Faràndula				
IV.1.	1	012	c. de Blasco de Garay, 5 bis soterrani -1 i -2		d-1/1-9	1.613,00	1.613,00	463.970,79 €
				Aparcament a la planta soterrani -1 i -2 (UA-18)				
IV.1.	1	016	c. de Calderón, 143-165		c-1	3.536,88	0,00	1.084.748,63 €
				CEIP Nostra Llar				
IV.1.	1	017	c. de Tres Creus, 202-236 / c. d'Alguersuari i Pascual, 169		C-nt	5.923,46	7.301,68	2.960.000,00 €
				Fira de Sabadell (Antiga ABB)				
IV.1.	1	018	pl. de Dolors Miralles, 8 / c. de Blasco de Garay, 14		d-1/c-0	3.058,00	3.174,00	667.357,22 €
				Aparcament a la planta soterrani -1 i -2				

IV. REVERTIBLES *Inventari 2025*

Epígraf	Dte	Núm Inventari	Adreça	Nom del Bé	QuaUrb	Sup solar	Sup Const	Valor Inventari
IV.1.	1	024	c. de Sol i Padris, 60 2 plantes soterrani, baixos i 6 plantes (a partir d		e-1/1-3	9.858,29	9.858,29	541.068,68 €
				Edifici d'habitatges dotacionals Sant Oleguer				
IV.1.	1	025	c. d'Alguersuari i Pascual (davant 143-169)		A-1/d-1	8.807,00	8.807,00	744.748,41 €
				Aparcament soterrani Centre de fires i congressos SL				
IV.1.	1	027	c. de Xaloc, 29 / rda. Orient, 73		C-2	556,23	0,00	650.789,10 €
				Ampliació del Tanatori Municipal				
IV.1.	1	029	c. de Brujas, 161		C-1	2.236,25	0,00	495.253,47 €
				Escola Oficial d'Idiomes				
IV.1.	1	033	c. de Calderón, 32-52 sot-04 places 60,61,62,63,64 i 72 a 95		1-3	293,44	293,44	102.806,70 €
				29 places d'aparcament a cedir a partir 1/01/2066 (75anys)				
IV.1.	1	034	pl. de Mossèn Geis		d-1	4.396,06	4.396,06	898.085,37 €
				Aparcament soterrani plaça Mossèn Geis				
IV.1.	1	040	c. de l'Estrella, 110		c-2	490,27	0,00	0,00 €
				Local nova construcció - antiga Obrera				
IV.1.	1	046	pl. de l'Imperial, 4 / c. de Felix Amat, 2-4 (plantes -1, ss, bxs, 01,02,0		c-7	1.412,74	5.762,00	4.986.546,00 €
				Complex de cinemes Imperial				
IV.1.	1	047	pl. de l'Imperial, 4 / c. de Fèlix Amat, 2-4 sot-2 i sot-3		c-7	1.412,74	2.164,98	371.151,57 €
				Aparcament soterrani de l'Imperial				

IV. REVERTIBLES *Inventari 2025*

Epígraf	Dte	Núm Inventari	Adreça	Nom del Bé	QuaUrb	Sup solar	Sup Const	Valor Inventari
IV.1.	1	052	rda. de Bellesguard, 13 - 25		C-4/d-2	19.756,68	0,00	3.606.072,63 €
				Piscines Municipals Joan Serra				
IV.1.	1	054	c. de Colom, 2 / c. de Coromines (davant 21) soterrani -2 i -3		a-1/c-8	6.180,00	11.818,00	1.610.906,85 €
				Aparcament soterrani del Mercat Central				
IV.1.	1	055	pl. de Joan Oliu, 9 / c. Sant Pau, 30		d-1/1-8	1.217,00	3.587,00	953.806,21 €
				Aparcament soterrani plaça Joan Oliu				
IV.1.	1	056	c. de Riego, 137-145		c-5	1.277,00	2.613,00	228.186,62 €
				Delegació d'Hisenda				
IV.1.	1	060	pl. del Doctor Robert, 2B		d-1	2.976,11	0,00	1,00 €
				Aparcament soterrani plaça Doctor Robert				
IV.1.	1	067	c. de Blasco de Garay, 21 sot -1 (primer nivell)		d-1	850,00	850,00	360.630,00 €
				Aparcament soterrani Blasco de Garay planta -1				
IV.1.	1	069	c. d'Emprius, 13-15		C-1	396,82	396,82	166.380,80 €
				Nau del carrer Emprius 13-15				
IV.1.	1	076	c. de Martí l'Humà, 34-42 / c. dels Calders, 32-56		c-1	3.612,15	2.504,97	2.757.951,08 €
				Edifici Vapor Molins				
IV.1.	1	083	Rambla, 81-83, 2n 1a		1-4	89,76	0,00	126.628,49 €
				Habitatge a la Rambla, 81-83, 2n 1a				

IV. REVERTIBLES *Inventari 2025*

Epígraf	Dte	Núm Inventari	Adreça	Nom del Bé	QuaUrb	Sup solar	Sup Const	Valor Inventari
IV.1.	1	087	ctra. de Barcelona, 169-179 / c. Zurbano, 102-114		1-8	507,06	0,00	654.067,69 €
				Solar habitatges Barcelona / Zurbano				
IV.1.	1	090	Via Massagué, 16-22B		1-2 / d-1	743,81	743,81	230.872,27 €
				Aparcament soterrani davant Purissima				
IV.1.	1	091	c. de Lepant, 43-45, 1r 4a		1-3	61,39	0,00	74.394,10 €
				Habitatge al c. de Lepant, 43-45, 1r 4a				
IV.1.	1	092	ptge. de Vila i Fusté, 6, bx 1a		1-9	53,40	0,00	59.041,41 €
				Habitatge al ptge. de Vila i Fusté, 6, bx 1a				
IV.1.	1	102	c. de Vidal, 4-44		C-1	7.625,60	0,00	2.921.569,77 €
				Edifici Artèxtil				
IV.1.	1	106	c. de Martí l'Humà, 48-50		c-1	4.017,90	0,00	235.115,72 €
				Reserva equipament educatiu carrer Martí l'Humà				
IV.1.	2	004	parc del Taulí, 35		C-2	6.465,00	0,00	9.992,00 €
				terrenys Parc Taulí - aparcament zona hospitalària				
IV.1.	2	005	c. de Castellar del Vallès, 224		c-2	625,00	1.666,00	832.858,82 €
				casal d'avis de la Creu Alta				
IV.1.	2	009	c. de Roca, 196		a-1	619,50	0,00	6.909,72 €
				Aparcament soterrani vial entre Edifici TR3 - 4-Eix Macià (total 59 places)				

IV. REVERTIBLES *Inventari 2025*

Epígraf	Dte	Núm Inventari	Adreça	Nom del Bé	QuaUrb	Sup solar	Sup Const	Valor Inventari
IV.1.	2	021	ptge. d'en Lluís Mimó / ptge. de la Riereta		a-1	190,72	0,00	273.334,00 €
				Aparcament soterrani parcial de la Torre Milenium				
IV.1.	2	038	c. de Castellar del Vallès, 222		c-2	1.966,00	1.966,00	924.546,76 €
				CAP Creu Alta				
IV.1.	2	049	riu Ripoll, 187		b-1	128,67	128,67	19.667,12 €
				caseta elevadora d'aigua				
IV.1.	2	070	Parc del Taulí, 35		C-2	2.810,90	0,00	991.404,43 €
				ampliació de l'edifici de l'equipament sanitari				
IV.1.	2	100	ctra. de Prats, 36-44		c-3	858,38	492,38	225.318,77 €
				Cal Balsach nau nord part de carrer				
IV.1.	3	014	c. de Praga, 49		c-1	8.003,60	0,00	1.008.720,00 €
				CEIP Can Llong				
IV.1.	3	015	c. de Vallmanya, 17-29		C-5	2.499,27	0,00	826.375,00 €
				comissaria dels mossos d'esquadra				
IV.1.	3	035	pg. de Sant Bernat, 22		c-2	1.720,00	1.720,00	978.039,39 €
				CAP Ca n'Oriac				
IV.1.	3	042	c. d'Armand Obiols, 52 / avda. de Francesc Trabal, 31		c-1	9.590,67	6.904,00	69.936,67 €
				IES Joan Oliver				

IV. REVERTIBLES *Inventari 2025*

Epígraf	Dte	Núm Inventari	Adreça	Nom del Bé	QuaUrb	Sup solar	Sup Const	Valor Inventari
IV.1.	3	062	c. de Puig Major, 63-65 edificis 2 i 3 i consergeria		c-1	1.221,37	1.221,37	328.047,25 €
				Edificis de l'antic Miguel Hernandez				
IV.1.	3	071	c. de Mulleres, 26-28		c-1	1.096,25	0,00	179.313,61 €
				Mòduls al pati de l'antic Miguel Hernandez				
IV.1.	3	084	c. de Guadarrama, 11, baixos 1a		1-6	95,00	0,00	121.752,19 €
				Habitatge al c. de Guadarrama, 11, baixos 1a				
IV.1.	3	086	rda. de Collsalarca, 249, 2n 4a		1-6	90,00	0,00	87.307,47 €
				Habitatge a la rda. Collsalarca, 249, 2n 4a				
IV.1.	3	088	c. de Santiago Segura 3, bx 3a		2-2	71,00	0,00	56.184,51 €
				Habitatge al c. de Santiago Segura, 3, bx 3a				
IV.1.	3	104	c. de Zuric, 1-47		c-1	9.122,09	0,00	1.150.204,33 €
				Reserva equipament educatiu carrer Zuric				
IV.1.	4	013	ctra. de Terrassa / avda. de la Pau, 120		C-5	32.432,01	0,00	398.545,53 €
				complex Central Mossos d'Esquadra				
IV.1.	4	020	pl. de la Llibertat / c. de la Lusitània, 20B S01		d-1	4.021,06	0,00	1.006.825,92 €
				Aparcament soterrani plaça de la Llibertat				
IV.1.	4	031	pl. de Sant Agustí, 4 / c. de Feliu de la Penya, 2A		c-2	1.398,18	1.654,00	2.199.370,01 €
				CAP Concòrdia				

IV. REVERTIBLES *Inventari 2025*

Epígraf	Dte	Núm Inventari	Adreça	Nom del Bé	QuaUrb	Sup solar	Sup Const	Valor Inventari
IV.1.	4	036	c. de Viena, 1-7		c-1	5.597,33	0,00	0,00 €
				CEIP Mas Boadella				
IV.1.	4	037	c. de la Serra Camaró, 10		e-1	7.296,08	15.372,55	2.223.047,85 €
				Edifici d'habitatges dotacionals Via Alexandra				
IV.1.	4	057	c. de Serra d'en Camaró, 15		c-8	3.092,02	4.992,00	4.500.000,00 €
				Mercadona - centre comercial				
IV.1.	4	063	c. de Turina, 1-19		c-1	790,30	790,30	201.672,66 €
				Edificis de l'antiga Escola Cifuentes				
IV.1.	4	068	c. d'Apúlia, 40 pl. baixa - complex Olímpia		c-4	479,00	479,00	392.110,00 €
				Edifici del Complex Olímpia				
IV.1.	4	073	c. de Juli Garreta, 13, 2n 4a		1-7	64,15	64,15	28.661,85 €
				Habitatge al c. de Juli Garreta, 13, 2n 4a				
IV.1.	4	075	rda. d'Europa, 522		c-2	1.819,00	0,00	263.463,96 €
				CAP Can Llong				
IV.1.	4	093	c. de l'Abad Escarré, 11, 5è 3a		1-6	66,31	0,00	71.018,53 €
				Habitatge al c. de l'Abad Escarré, 11, 5è 3a				
IV.1.	4	094	c. de Plutarc, 44, 3r 1a		1-6	97,89	0,00	70.000,00 €
				Habitatge al c. de Plutarc, 44, 3r 1a				

IV. REVERTIBLES *Inventari 2025*

Epígraf	Dte	Núm Inventari	Adreça	Nom del Bé	QuaUrb	Sup solar	Sup Const	Valor Inventari
IV.1.	4	095	av. de Paraires, 26B, 2n 3a		2-2	79,45	0,00	71.000,00 €
				Habitatge a l'av. de Paraires, 26B, 2n 3a				
IV.1.	4	096	c. de Socrates, 7, 3r 1a		1-6	88,16	0,00	74.279,10 €
				Habitatge al c. de Socrates, 7, 3r 1a				
IV.1.	4	098	c. de Corneli Nepós, 7, 1r 4a		1-6	64,26	0,00	90.000,00 €
				Habitatge al c. de Corneli Nepós, 7, 1r 4a				
IV.1.	4	099	ctra. de Terrassa, 430, 6è 2a		1-6	57,00	0,00	55.018,86 €
				Habitatge a la ctra. de Terrassa, 430, 6è 2a				
IV.1.	4	103	c. d'Aristòtil, 3 bx 2a		2-1	55,45	0,00	80.940,00 €
				Habitatge al c. d'Aristòtil, 3 bx 2a				
IV.1.	5	010	ctra. de Barcelona, 64		c-6	1.036,85	0,00	758.612,71 €
				Edifici de Bombers				
IV.1.	5	028	pg. del Comerç, 64		b-3	8.214,94	12.561,00	2.063.693,27 €
				Cotxeres de la TUS				
IV.1.	5	030	c. de La Palma, 121		c-3	2.446,78	1.388,00	591.242,89 €
				Centre cívic Arraona-Merinals				
IV.1.	5	039	c. de Malta, 2-12 / c. de Finlàndia, 5		c-1	8.006,87	3.569,74	2.856.490,87 €
				CEIP Can Gambus				

IV. REVERTIBLES *Inventari 2025*

Epígraf	Dte	Núm Inventari	Adreça	Nom del Bé	QuaUrb	Sup solar	Sup Const	Valor Inventari
IV.1.	5	044	c. de Vergòs cantonada c. del Bruc		b-3	113,99	113,90	73.272,00 €
				Estació reguladora de gas				
IV.1.	5	050	c. de Prat de la Riba, 91 interior		C-4	3.100,57	2.379,00	283.745,47 €
				1a concessió Club de Tennis, terreny per a pistes				
IV.1.	5	051	c. de Prat de la Riba, 71 / avda. de Rafael de Casanova, 89		C-4	5.670,82	0,00	0,00 €
				2a concessió Club de Tennis, terreny per a pistes, gimnàs i aparcament				
IV.1.	5	061	c. de Permanyer, 61-85		c-2	834,52	0,00	0,00 €
				CAP Gràcia				
IV.1.	5	101	c. de Jacint Verdaguer, 46		c-1	6.078,56	0,00	2.322.810,72 €
				IES Pau Vila				
IV.1.	5	107	c. de la Serralada, 26-40		C-4	3.166,23	0,00	5.796.677,42 €
				3a concessió Club de tennis, terreny per a pistes				
IV.1.	6	003	camí de Sant Cugat del Vallès, 5		A-3/A-1	614.968,27	0,00	2.929.833,99 €
				Aeroport de Sabadell				
IV.1.	6	026	pl. de Margarida Xirgu i pl. d'Enric Morera		A-1	5.414,95	0,00	32.544,50 €
				Aparcament en superficie de RENFE Sud				
IV.1.	6	041	c. de Salvat Papasseit, 65 / c. Verge de la Paloma, 19		c-2	600,00	1.282,00	345.342,52 €
				Centre de dia Creu de Barberà				

IV. REVERTIBLES *Inventari 2025*

Epígraf	Dte	Núm Inventari	Adreça	Nom del Bé	QuaUrb	Sup solar	Sup Const	Valor Inventari
IV.1.	6	043	c. de Diego de Almagro, 38-54		e-1	4.460,85	10.990,83	1.406.267,80 €
				Edifici d'habitatges dotacionals Diego de Almagro				
IV.1.	6	059	pg. d'Espronceda, 10 sot-1, sot-02 i sot-03		a-1	6.558,59	6.558,59	2.900.000,00 €
				Aparcament soterrani pg. Espronceda				
IV.1.	6	064	c. de Diego de Almagro, 42B - Local B		e-1	468,78	468,78	457.060,50 €
				Local B Complex Diego de Almagro				
IV.1.	6	065	c. de Diego de Almagro, 46B - Local A		e-1	504,00	504,00	491.400,00 €
				Local A Complex Diego de Almagro				
IV.1.	6	077	c. de Campoamor 75, bloc 2-B, 3º 1ª		2-1	58,72	0,00	47.700,00 €
				Habitatge al c. de Campoamor 75, bloc 2-B, 3º 1ª				
IV.1.	6	078	c. de Josep Guardiet 6, 3r D		2-2	72,00	0,00	67.000,00 €
				Habitatge al c. de Josep Guardiet 6, 3r D				
IV.1.	6	081	c. de l'Esglesia Romànica, 11, 1r 2a		1-6	73,63	0,00	131.263,83 €
				Habitatge al c. de l'Esglesia Romànica, 11, 1r 2a				
IV.1.	6	085	c. de l'Esglesia Romànica, 79, baixos 1a		1-6	85,00	0,00	62.280,16 €
				Habitatge al c. de l'Esglesia Romànica, 79, baixos 1a				
IV.1.	6	105	c. de Diego de Almagro, 34-36		c-2	4.737,85	0,00	1.033.325,09 €
				Reserva centre de gent gran carrer Diego de Almagro				

IV. REVERTIBLES *Inventari 2025*

Epígraf	Dte	Núm Inventari	Adreça	Nom del Bé	QuaUrb	Sup solar	Sup Const	Valor Inventari
IV.1.	7	032	av. de Can Roqueta, 1E		c-2	10.457,02	0,00	0,00 €
				Masia de Can Roqueta				
IV.1.	7	045	antiga ctra. de Caldes, 5		C-6	135.292,49	0,00	7.529.514,82 €
				Cementiri Municipal				
IV.1.	7	048	antiga crta. de Caldes, 1		C-6	6.761,17	0,00	1.183.944,63 €
				Crematori Municipal				
IV.1.	7	058	c. de Can Camps, 1A		B-3	3.713,00	3.852,00	577.908,40 €
				Inspecció tècnica de vehicles (ITV)				
IV.1.	7	066	c. de Mas Baiona,20 / c. Ca n'Alzina,71		6-2	4.810,00	0,00	763.400,00 €
				Solar industrial c. Ca n'Alzina 71				
IV.1.	7	072	pl. de Cristóbal Ramos,2		c-2	1.912,00	0,00	40.219,73 €
				CAP Torre Romeu				
IV.1.	7	082	c. del Corredor, 36, baixos		1-6	92,59	0,00	93.934,35 €
				Habitatge al c. del Corredor, 36, baixos				
IV.1.	7	089	av. de Polinyà, 17, 2n 2a		1-6	73,30	0,00	73.085,63 €
				Habitatge a l'av. de Polinyà, 17, 2n 2a				
IV.1.	7	097	c. de Sau, 111-113, 1r 1a		2-1	79,13	0,00	71.400,00 €
				Habitatge al c. de Sau, 111-113, 1r 1a				

IV. REVERTIBLES ***Inventari 2025***

Epígraf	Dte	Núm Inventari	Adreça	Nom del Bé	QuaUrb	Sup solar	Sup Const	Valor Inventari
					Total	1.045.809,5	153.220,31	85.271.508,76

Baixes

IV. REVERTIBLES *Baixes. Inventari 2025*

Epígraf	Dte	Núm Inventari	Adreça	Nom del Bé	Observacion	QuaUrb	Sup solar	Sup const	Valor Inventari
IV.1.	1	047	pl. de l'Imperial, 4 / c. de Fèlix Amat, 2-4 sot-2 i sot-3			c-7	1.412,74	2164,98	371.151,57 €
				Aparcament soterrani de l'Imperial	La superfície construïda és la que figura a la declaració d'obra nova.				
IV.1.	7	066	c. de Mas Baiona,20 / c. Ca n'Alzina,71			6-2	4.810,00	0	763.400,00 €
				Solar industrial c. Ca n'Alzina 71	dret de superficie. Baixa per renuncia de Hanson a 2022.				
						Total	6.222,74	2.164,98	1.134.551,57 €

Altes

IV. REVERTIBLES *Altes. Inventari 2025*

Epígraf	Dte	Núm Inventari	Adreca	Nom del Bé	Observacion	QuaUrb	Sup solar	Sup const	Valor Inventari
IV.1.	2	111	Parc del Taulí			d-2	5.446,77	0,00	1.019.520,09 €
				Aparcament soterrani Parc del Taulí	Concessió a Consorci corporació sanitària Parc Taulí de Sabadell (La				
IV.1.	2	112	Parc del Taulí			d-2	2.217,75	1.680,07	2.975.568,33 €
				Menjador laboral i tunel Parc del Taulí	Concessió a Consorci corporació sanitària Parc Taulí de Sabadell. La				
IV.1.	2	114	c. de Francesc Layret, 68-86			1-8	678,54	0,00	1.128.921,14 €
				Solar habitatges c. Francesc Layret, 68-86	Dret de superfície a VIMUSA fins a 14/12/2045. Prové de l'expedient I				
IV.1.	3	110	c. Lles, 2 / av. Matadepera, 297			b-3	2.394,06	730,00	501.831,95 €
				Estació de servei Lles - Matadepera	Concessió a Repsol comercial de productos petroliferos SA. La durad				
IV.1.	5	109	c. de Ramón Llull, 106-108			b-3	2.094,44	774,00	461.133,73 €
				Estació de servei Joaquim Blume - Ramon Ll	Concessió a Repsol comercial de productos petroliferos SA. La durad				
IV.1.	5	113	c. d'Hongria, 16-20			c-1	7.474,83	0,00	896.979,60 €
				Edifici escola educació especial Xalest	Concessió a Fundació Xalest. La durada és de 50 anys.				
						Total	20.306,39	3.184,07	6.983.954,84 €

V. Obligacions de l'ens local

V. 1. Emprèstits i deute local

V. 2. Préstecs per un termini superior a un any

Ajuntament de Sabadell

CODI DE VERIFICACIÓ	111T 1A6K 1K4X 341L 0EYA				
EXPEDIENT NÚM.	TRE/2026/19	DOCUMENT NÚM.	TRE1AI01JC	DATA	17-02-2026
ÀREA	Àrea d'Economia i Serveis Centrals				
UNITAT	Tresoreria				
ASSUMPTE	Requeriments intervenció 2026				

OFICI EN RESPOSTA A LA SOL·LICITUD DE DADES NECESSÀRIES PER LA RECTIFICACIÓ DE L'INVENTARI DE L'ANY 2025 DE L'AJUNTAMENT DE SABADELL

En resposta al requeriment mencionat adjunto les següents dades:

1. Estat deute a 31 de desembre de 2025

1.1. Deute viu de les operacions de crèdit a llarg termini signats amb entitats financeres a data 31 de desembre de 2025:

Referència préstec	Deute viu a 31/12/2025	Operacions a llt disposat a 31/12/2025 (import inicial del préstec)	Operacions a llt no disposat a 31/12/2025 (import inicial del préstec)
2010 / 1 / CM	109.943,95	4.000.000,00	0,00
2010 / 1 / CS	217.162,02	5.810.000,00	0,00
2014 / 1 / BANKIA	0,00	2.148.686,46	0,00
2015 / 1 / BS2	0,00	8.000.000,00	0,00
2016 / 1 / BS	908.790,41	8.000.000,00	0,00
2016 / 1 / BS2	642.700,70	5.600.000,00	0,00
2017 / 1 / BS	0,00	11.400.000,00	0,00
2017 / 1 / BS2	0,00	3.220.164,73	0,00
2017 / 1 / BS3	2.095.389,96	6.775.000,00	0,00
2017 / 1 / BSANT	0,00	11.647.482,48	0,00
2018 / 1 / BS	0,00	11.400.000,00	0,00
2019 / 1 / BBVA	0,00	11.400.000,00	0,00
2019 / 1 / BS	1.900.000,00	4.000.000,00	0,00
2020 / 1 / BBVA	6.860.876,68	12.749.517,00	0,00
2020 / 1 / BS	0,00	3.800.000,00	0,00
2021 / 1 / BBVA	9.330.475,75	15.000.000,00	0,00
2022 / 1 / BBVA	10.254.250,61	14.500.000,00	0,00
2022 / 1 / CENGIN	0,00	2.400.000,00	0,00
2023 / 1 / BBVA	0,00	10.741.500,00	0,00
2023 / 1 / CENGIN	395.100,00	658.500,00	0,00
2024 / 1 / BBVA	7.180.632,08	7.537.000,00	0,00
2024 / 1 / CRURAL	5.963.000,00	5.963.000,00	0,00

2025 / 1 / BBVA	13.941.838,52	1.000,00	13.940.838,52
2025 / 1 / BS	11.710.615,79	0,00	12.310.000,00
TOTAL	**71.510.776,47**	**166.751.850,67**	**26.250.838,52**

1.2. . Operacions de crèdit a curt termini

No hi ha operacions de crèdit a curt termini vigents a 31/12/2025.

1.3. . Operacions Administracions Públiques (FFPP):

Pel que fa a la devolució de les liquidacions definitives de la participació en els tributs de l'Estat dels exercicis 2008 i 2009, us adjuntem el següent quadre:

Referència	**Descripció**	**Capital pendent a 31/12/2025**
2010 / 1 / PIE 8	Liquidació definitiva de la participació en els tributs de l'estat de l'exercici 2008	910.547,88
2011 / 1 / PIE 9	Liquidació definitiva de la participació en els tributs de l'estat exercici 2009	3.555.758,03
	Total	**4.466.305,91**

2. Import avals llarg termini

Hi han dos avals a llarg termini concedits a l'empresa municipal Habitatges Municipals de Sabadell SA per dues operacions de crèdits a llarg termini signades amb l'Institut Català de Finances, pels següents imports:

Referència avals a ll/t	Import concedit de l'aval	Import disposat de l'operació de crèdit a ll/t avalada a 2025	Import saldo viu operacions de crèdit avalades a 31/12/2025
2024 / 3 / VIM-1	2.050.000,00	2.050.000,00	1.981.931,92
2024 / 3 / VIM-2	3.840.000,00	3.840.000,00	3.724.221,97
TOTAL	5.890.000,00	5.890.000,00	5.706.153,89

Sabadell, a la data de signatura electrònica

V. 3. Despeses plurianuals reconegudes

EXERCICIS POSTERIORS

COMPROMISOS DE DESPESA AMB CÀRREC A PRESSUPOSTOS D'EXERCICIS POSTERIORS

EXERCICI 2025

APLIC. PRESSUPOSTÀRIA	DESCRIPCIÓ	COMPROMISOS DE DESPESES ADQUIRITS B CÀRREC AL PRESSUPOST DE L'EXERCICI				
		2.026	2.027	2.028	2.029	ANYS SUCCESSIUS
2025.100.9120.10000	Retribucions bàsiques Òrgans Govern					
2025.100.9120.16000	Seguretat social					
2025.100.9120.23000	Dietes dels membres dels òrgans de govern					
2025.100.9120.23100	Locomoció dels membres dels òrgans de govern					
2025.100.9120.48700	Transferències grups municipals	374.754,60	187.377,30			
2025.100.9121.11000	Retribucions bàsiques personal eventual					
2025.100.9121.16000	Seguretat social					
2025.101.9122.12003	Salaris del Grup C1					
2025.101.9122.12004	Salaris del Grup C2					
2025.101.9122.12005	Salaris del Grup E					
2025.101.9122.12006	Triennis personal funcionari					
2025.101.9122.12100	Complement de destí personal funcionari					
2025.101.9122.12101	Complement específic personal funcionari					
2025.101.9122.12103	Altres complements personal funcionari					
2025.101.9122.13000	Retribucions bàsiques personal laboral fix					
2025.101.9122.13002	Altres remuneracions personal laboral fix					
2025.101.9122.14300	Altre personal					
2025.101.9122.15000	Productivitat					
2025.101.9122.15200	Altres incentius					

EXERCICIS POSTERIORS

COMPROMISOS DE DESPESA AMB CÀRREC A PRESSUPOSTOS D'EXERCICIS POSTERIORS

EXERCICI 2025

APLIC. PRESSUPOSTÀRIA	DESCRIPCIÓ	COMPROMISOS DE DESPESES ADQUIRITS B CÀRREC AL PRESSUPOST DE L'EXERCICI				
		2.026	2.027	2.028	2.029	ANYS SUCCESSIUS
2025.101.9122.16000	Seguretat social					
2025.101.9122.22000	Material d'oficina no inventariable					
2025.101.9122.22001	Premsa, revistes, llibres i altres publicacions	43.363,62				
2025.101.9122.22105	Productes alimentaris					
2025.101.9122.2210598	Productes alimentaris					
2025.101.9122.22111	Subministraments recanvis maq., utillatge i elements transp.					
2025.101.9122.22112	Subministraments de mat. electrònic, elèctric i de telecom.					
2025.101.9122.22199	Altres subministraments	660,00				
2025.101.9122.2219998	Altres subministraments					
2025.101.9122.22201	Comunicacions postals	2.100,89	156,16			
2025.101.9122.2260200	Difusió d'activitats	4.900,00	850,00			
2025.101.9122.2260202	Publicacions	1.000,00				
2025.101.9122.22606	Reunions, conferències i cursos					
2025.101.9122.22699	Altres despeses diverses					
2025.101.9122.2269998	Altres despeses diverses					
2025.101.9122.22799	Altres treballs realitzats per altres empreses i prof.	1.760,00				
2025.101.9122.23001	Dietes membres corporació					
2025.101.9122.23020	Dietes personal no directiu					
2025.101.9122.23022	Dietes personal no directiu departaments					

EXERCICIS POSTERIORS

COMPROMISOS DE DESPESA AMB CÀRREC A PRESSUPOSTOS D'EXERCICIS POSTERIORS

EXERCICI 2025

APLIC. PRESSUPOSTÀRIA	DESCRIPCIÓ	COMPROMISOS DE DESPESES ADQUIRITS B CÀRREC AL PRESSUPOST DE L'EXERCICI				
		2.026	2.027	2.028	2.029	ANYS SUCCESSIUS
2025.101.9122.23100	Locomoció dels membres dels òrgans de govern					
2025.101.9122.23120	Del personal no directiu					
2025.101.9122.23122	Locomoció personal no diirectiu departaments					
2025.101.9122.46600	A altres entitats que agrupin municipis					
2025.101.9122.46700	A Consorcis					
2025.101.9209.22699	Altres despeses diverses					
2025.101.9209.22706	Estudis i treballs tècnics					
2025.101.9209.22799	Altres treballs realitzats per altres empreses i prof.	6.172,88				
2025.101.9209.2279998	Altres treballs realitzats per altres empreses i prof.					
2025.101.9221.12003	Salaris del Grup C1					
2025.101.9221.12004	Salaris del Grup C2					
2025.101.9221.12006	Triennis personal funcionari					
2025.101.9221.12100	Complement de destí personal funcionari					
2025.101.9221.12101	Complement específic personal funcionari					
2025.101.9221.12103	Altres complements personal funcionari					
2025.101.9221.15200	Altres incentius					
2025.101.9221.16000	Seguretat social					
2025.101.9221.20302	Lloguers de maquinària, instal·lacions Departaments					
2025.101.9221.22199	Altres subministraments	8.023,64	2.000,00			

EXERCICIS POSTERIORS

COMPROMISOS DE DESPESA AMB CÀRREC A PRESSUPOSTOS D'EXERCICIS POSTERIORS

EXERCICI 2025

APLIC. PRESSUPOSTÀRIA	DESCRIPCIÓ	COMPROMISOS DE DESPESES ADQUIRITS B CÀRREC AL PRESSUPOST DE L'EXERCICI				
		2.026	2.027	2.028	2.029	ANYS SUCCESSIUS
2025.101.9221.22601	Atencions protocol·làries i representatives	4.482,80	300,00			
2025.101.9221.2260198	Atencions protocol·làries i representatives					
2025.101.9221.22699	Altres despeses diverses					
2025.101.9221.22799	Altres treballs realitzats per altres empreses i prof.	11.045,20	200,00			
2025.101.9252.11000	Retribucions bàsiques personal eventual					
2025.101.9252.12000	Salaris del Grup A1					
2025.101.9252.12003	Salaris del Grup C1					
2025.101.9252.12004	Salaris del Grup C2					
2025.101.9252.12006	Triennis personal funcionari					
2025.101.9252.12100	Complement de destí personal funcionari					
2025.101.9252.12101	Complement específic personal funcionari					
2025.101.9252.12103	Altres complements personal funcionari					
2025.101.9252.15200	Altres incentius					
2025.101.9252.16000	Seguretat social					
2025.101.9252.22001	Premsa, revistes, llibres i altres publicacions					
2025.101.9252.22699	Altres despeses diverses					
2025.101.9252.22706	Estudis i treballs tècnics					
2025.101.9252.22799	Altres treballs realitzats per altres empreses i prof.	500,00				
2025.101.9252.2279998	Altres treballs realitzats per altres empreses i prof.					

EXERCICIS POSTERIORS

COMPROMISOS DE DESPESA AMB CÀRREC A PRESSUPOSTOS D'EXERCICIS POSTERIORS

EXERCICI 2025

APLIC. PRESSUPOSTÀRIA	DESCRIPCIÓ	COMPROMISOS DE DESPESES ADQUIRITS B CÀRREC AL PRESSUPOST DE L'EXERCICI				
		2.026	2.027	2.028	2.029	ANYS SUCCESSIUS
2025.101.9252.23022	Dietes personal no directiu departaments					
2025.101.9252.23122	Locomoció personal no diirectiu departaments					
2025.101.9252.48300	Subvencions i aportacions institucionals					
2025.101.9340.35200	Interessos de demora					
2025.102.9122.12001	Salaris del Grup A2					
2025.102.9122.12006	Triennis personal funcionari					
2025.102.9122.12100	Complement de destí personal funcionari					
2025.102.9122.12101	Complement específic personal funcionari					
2025.102.9122.12103	Altres complements personal funcionari					
2025.102.9122.15200	Altres incentius					
2025.102.9122.16000	Seguretat social					
2025.103.1503.12000	Salaris del Grup A1					
2025.103.1503.12003	Salaris del Grup C1					
2025.103.1503.12004	Salaris del Grup C2					
2025.103.1503.12006	Triennis personal funcionari					
2025.103.1503.12100	Complement de destí personal funcionari					
2025.103.1503.12101	Complement específic personal funcionari					
2025.103.1503.12103	Altres complements personal funcionari					
2025.103.1503.15200	Altres incentius					

EXERCICIS POSTERIORS

COMPROMISOS DE DESPESA AMB CÀRREC A PRESSUPOSTOS D'EXERCICIS POSTERIORS

EXERCICI 2025

APLIC. PRESSUPOSTÀRIA	DESCRIPCIÓ	COMPROMISOS DE DESPESES ADQUIRITS B CÀRREC AL PRESSUPOST DE L'EXERCICI				
		2.026	2.027	2.028	2.029	ANYS SUCCESSIUS
2025.103.1503.16000	Seguretat social					
2025.103.1503.22706	Estudis i treballs tècnics					
2025.103.1503.60902	Altre inv. nova infrast. i béns d'ús general Departaments					
2025.103.1503.61902	Altres inv. rep. en infrast.i béns d'ús general Departaments	94.946,11				
2025.103.1503.75300	A doc. merc., ent. púb. emp. i altres organismes públics	1.600.000,00	2.400.000,00			
2025.200.1504.12000	Salaris del Grup A1					
2025.200.1504.12001	Salaris del Grup A2					
2025.200.1504.12006	Triennis personal funcionari					
2025.200.1504.12100	Complement de destí personal funcionari					
2025.200.1504.12101	Complement específic personal funcionari					
2025.200.1504.12103	Altres complements personal funcionari					
2025.200.1504.15200	Altres incentius					
2025.200.1504.16000	Seguretat social					
2025.200.1504.22000	Material d'oficina no inventariable					
2025.200.1504.22602	Publicitat					
2025.200.1504.22606	Reunions, conferències i cursos					
2025.200.1504.22699	Altres despeses diverses					
2025.200.1504.22706	Estudis i treballs tècnics					
2025.200.1504.60900	Altre inv. nova en infrast. i béns ús general					

EXERCICIS POSTERIORS

COMPROMISOS DE DESPESA AMB CÀRREC A PRESSUPOSTOS D'EXERCICIS POSTERIORS

EXERCICI 2025

APLIC. PRESSUPOSTÀRIA	DESCRIPCIÓ	COMPROMISOS DE DESPESES ADQUIRITS B CÀRREC AL PRESSUPOST DE L'EXERCICI				
		2.026	2.027	2.028	2.029	ANYS SUCCESSIUS
2025.200.1504.60903	Altre invers. nova en infrast. i béns ús general Urbanisme					
2025.200.1504.61903	Altres inv.de rep.infrast.i béns destin.ús general Urbanisme					
2025.200.1640.12000	Salaris del Grup A1					
2025.200.1640.12004	Salaris del Grup C2					
2025.200.1640.12006	Triennis personal funcionari					
2025.200.1640.12100	Complement de destí personal funcionari					
2025.200.1640.12101	Complement específic personal funcionari					
2025.200.1640.12103	Altres complements personal funcionari					
2025.200.1640.15200	Altres incentius					
2025.200.1640.16000	Seguretat social					
2025.200.1640.22706	Estudis i treballs tècnics					
2025.200.1640.47900	Transferències corrents a empreses privades					
2025.200.9220.12000	Salaris del Grup A1					
2025.200.9220.12001	Salaris del Grup A2					
2025.200.9220.12003	Salaris del Grup C1					
2025.200.9220.12004	Salaris del Grup C2					
2025.200.9220.12006	Triennis personal funcionari					
2025.200.9220.12100	Complement de destí personal funcionari					
2025.200.9220.12101	Complement específic personal funcionari					

EXERCICIS POSTERIORS

COMPROMISOS DE DESPESA AMB CÀRREC A PRESSUPOSTOS D'EXERCICIS POSTERIORS

EXERCICI 2025

APLIC. PRESSUPOSTÀRIA	DESCRIPCIÓ	COMPROMISOS DE DESPESES ADQUIRITS B CÀRREC AL PRESSUPOST DE L'EXERCICI				
		2.026	2.027	2.028	2.029	ANYS SUCCESSIUS
2025.200.9220.12103	Altres complements personal funcionari					
2025.200.9220.14300	Altre personal					
2025.200.9220.15000	Productivitat					
2025.200.9220.15200	Altres incentius					
2025.200.9220.16000	Seguretat social					
2025.200.9220.22000	Material d'oficina no inventariable					
2025.200.9220.22001	Premsa, revistes, llibres i altres publicacions	2.187,70				
2025.200.9220.22111	Subministraments recanvis maq., utillatge i elements transp.					
2025.200.9220.22201	Comunicacions postals					
2025.200.9220.22500	Tributs estatals					
2025.200.9220.22601	Atencions protocol·làries i representatives					
2025.200.9220.2260198	Atencions protocol·làries i representatives					
2025.200.9220.2260200	Difusió d'activitats	124.510,00	21.535,00			
2025.200.9220.2260202	Publicacions	6.200,00				
2025.200.9220.22630	Despeses quotes complexes					
2025.200.9220.22699	Altres despeses diverses					
2025.200.9220.2270001	Contractes de neteja	4.339,77	5.786,35	1.446,60		
2025.200.9220.22706	Estudis i treballs tècnics	2.662,00				
2025.200.9220.2270698	Estudis i treballs tècnics					

EXERCICIS POSTERIORS

COMPROMISOS DE DESPESA AMB CÀRREC A PRESSUPOSTOS D'EXERCICIS POSTERIORS

EXERCICI 2025

APLIC. PRESSUPOSTÀRIA	DESCRIPCIÓ	COMPROMISOS DE DESPESES ADQUIRITS B CÀRREC AL PRESSUPOST DE L'EXERCICI				
		2.026	2.027	2.028	2.029	ANYS SUCCESSIUS
2025.200.9220.22799	Altres treballs realitzats per altres empreses i prof.					
2025.200.9220.23001	Dietes membres corporació					
2025.200.9220.2300198	Dietes membres corporació					
2025.200.9220.23020	Dietes personal no directiu					
2025.200.9220.23022	Dietes personal no directiu departaments					
2025.200.9220.2302298	Dietes personal no directiu departaments					
2025.200.9220.23100	Locomoció dels membres dels òrgans de govern					
2025.200.9220.2310098	Locomoció dels membres dels òrgans de govern					
2025.200.9220.23120	Del personal no directiu					
2025.200.9220.23122	Locomoció personal no diirectiu departaments					
2025.200.9220.2312298	Locomoció personal no diirectiu departaments					
2025.200.9220.46600	A altres entitats que agrupin municipis					
2025.200.9220.48300	Subvencions i aportacions institucionals					
2025.200.9222.12000	Salaris del Grup A1					
2025.200.9222.12006	Triennis personal funcionari					
2025.200.9222.12100	Complement de destí personal funcionari					
2025.200.9222.12101	Complement específic personal funcionari					
2025.200.9222.12103	Altres complements personal funcionari					
2025.200.9222.14300	Altre personal					

EXERCICIS POSTERIORS

COMPROMISOS DE DESPESA AMB CÀRREC A PRESSUPOSTOS D'EXERCICIS POSTERIORS

EXERCICI 2025

APLIC. PRESSUPOSTÀRIA	DESCRIPCIÓ	COMPROMISOS DE DESPESES ADQUIRITS B CÀRREC AL PRESSUPOST DE L'EXERCICI				
		2.026	2.027	2.028	2.029	ANYS SUCCESSIUS
2025.200.9222.15200	Altres incentius					
2025.200.9222.16000	Seguretat social					
2025.200.9340.35200	Interessos de demora					
2025.201.1520.12000	Salaris del Grup A1					
2025.201.1520.12004	Salaris del Grup C2					
2025.201.1520.12006	Triennis personal funcionari					
2025.201.1520.12100	Complement de destí personal funcionari					
2025.201.1520.12101	Complement específic personal funcionari					
2025.201.1520.12103	Altres complements personal funcionari					
2025.201.1520.15200	Altres incentius					
2025.201.1520.16000	Seguretat social					
2025.201.1520.22706	Estudis i treballs tècnics	3.630,00				
2025.201.1521.22799	Altres treballs realitzats per altres empreses i prof.	2.350.497,60	2.292.620,60	2.276.660,80	921.736,80	
2025.201.1521.62202	Edificis i altres construccions Departaments					
2025.201.1521.62203	Inv.nova edificis i altres construccions Urbanisme					
2025.201.1521.74000	Transf. cap. a ens públics i soc. merc. de l'Entitat Local					
2025.201.1521.85090	Resta d'adquisicions d'accions dintre del sector públic					
2025.201.1522.63203	Inv.repsic. en edificis i altres construccions Urbanisme					
2025.201.1522.74000	Transf. cap. a ens públics i soc. merc. de l'Entitat Local					

EXERCICIS POSTERIORS

COMPROMISOS DE DESPESA AMB CÀRREC A PRESSUPOSTOS D'EXERCICIS POSTERIORS

EXERCICI 2025

APLIC. PRESSUPOSTÀRIA	DESCRIPCIÓ	COMPROMISOS DE DESPESES ADQUIRITS B CÀRREC AL PRESSUPOST DE L'EXERCICI				
		2.026	2.027	2.028	2.029	ANYS SUCCESSIUS
2025.201.1523.12000	Salaris del Grup A1					
2025.201.1523.12001	Salaris del Grup A2					
2025.201.1523.12006	Triennis personal funcionari					
2025.201.1523.12100	Complement de destí personal funcionari					
2025.201.1523.12101	Complement específic personal funcionari					
2025.201.1523.12103	Altres complements personal funcionari					
2025.201.1523.15200	Altres incentius					
2025.201.1523.16000	Seguretat social					
2025.201.1523.22799	Altres treballs realitzats per altres empreses i prof.					
2025.201.1523.60000	Compra de sòl					
2025.202.3241.62502	Mobiliari Departaments					
2025.202.3264.20202	Altres lloguers d'edificis departaments	848,00				
2025.202.3264.22100	Energia elèctrica	2.497,44				
2025.202.3264.2210098	Energia elèctrica					
2025.202.3264.22101	Aigua	400,00	32,00			
2025.202.3264.2270001	Contractes de neteja	18.512,58	18.786,86	4.696,73		
2025.202.3264.46702	A Consorcis departaments					
2025.202.3300.12000	Salaris del Grup A1					
2025.202.3300.12001	Salaris del Grup A2					

EXERCICIS POSTERIORS

COMPROMISOS DE DESPESA AMB CÀRREC A PRESSUPOSTOS D'EXERCICIS POSTERIORS

EXERCICI 2025

APLIC. PRESSUPOSTÀRIA	DESCRIPCIÓ	COMPROMISOS DE DESPESES ADQUIRITS B CÀRREC AL PRESSUPOST DE L'EXERCICI				
		2.026	2.027	2.028	2.029	ANYS SUCCESSIUS
2025.202.3300.12003	Salaris del Grup C1					
2025.202.3300.12004	Salaris del Grup C2					
2025.202.3300.12006	Triennis personal funcionari					
2025.202.3300.12100	Complement de destí personal funcionari					
2025.202.3300.12101	Complement específic personal funcionari					
2025.202.3300.12103	Altres complements personal funcionari					
2025.202.3300.13000	Retribucions bàsiques personal laboral fix					
2025.202.3300.13002	Altres remuneracions personal laboral fix					
2025.202.3300.14300	Altre personal					
2025.202.3300.15200	Altres incentius					
2025.202.3300.16000	Seguretat social					
2025.202.3300.21602	Equips per a processos d'informació Departaments					
2025.202.3300.22104	Vestuari					
2025.202.3300.2210498	Vestuari					
2025.202.3300.22199	Altres subministraments					
2025.202.3300.22201	Comunicacions postals	2.124,80	156,16			
2025.202.3300.22602	Publicitat					
2025.202.3300.22699	Altres despeses diverses					
2025.202.3300.2270001	Contractes de neteja	75.383,30	76.423,62	19.105,91		

EXERCICIS POSTERIORS

COMPROMISOS DE DESPESA AMB CÀRREC A PRESSUPOSTOS D'EXERCICIS POSTERIORS

EXERCICI 2025

APLIC. PRESSUPOSTÀRIA	DESCRIPCIÓ	COMPROMISOS DE DESPESES ADQUIRITS B CÀRREC AL PRESSUPOST DE L'EXERCICI				
		2.026	2.027	2.028	2.029	ANYS SUCCESSIUS
2025.202.3300.22706	Estudis i treballs tècnics					
2025.202.3300.22799	Altres treballs realitzats per altres empreses i prof.					
2025.202.3321.12001	Salaris del Grup A2					
2025.202.3321.12003	Salaris del Grup C1					
2025.202.3321.12004	Salaris del Grup C2					
2025.202.3321.12005	Salaris del Grup E					
2025.202.3321.12006	Triennis personal funcionari					
2025.202.3321.12100	Complement de destí personal funcionari					
2025.202.3321.12101	Complement específic personal funcionari					
2025.202.3321.12103	Altres complements personal funcionari					
2025.202.3321.14300	Altre personal					
2025.202.3321.15200	Altres incentius					
2025.202.3321.16000	Seguretat social					
2025.202.3321.21200	Manteniment d'edificis i altres construccions	25.104,40				
2025.202.3321.2120098	Manteniment d'edificis i altres construccions					
2025.202.3321.21300	Manteniment de maquinària, instal·lacions i utillatge	64.122,84	15.785,70			
2025.202.3321.21301	Adaptació d'instal·lacions i maquinària					
2025.202.3321.21302	Manteniment d'instal·lacions i maquinària Departaments					
2025.202.3321.21602	Equips per a processos d'informació Departaments					

EXERCICIS POSTERIORS

COMPROMISOS DE DESPESA AMB CÀRREC A PRESSUPOSTOS D'EXERCICIS POSTERIORS

EXERCICI 2025

APLIC. PRESSUPOSTÀRIA	DESCRIPCIÓ	COMPROMISOS DE DESPESES ADQUIRITS B CÀRREC AL PRESSUPOST DE L'EXERCICI				
		2.026	2.027	2.028	2.029	ANYS SUCCESSIUS
2025.202.3321.21900	Altre immobilitzat material					
2025.202.3321.22001	Premsa, revistes, llibres i altres publicacions	1.702,88				
2025.202.3321.22100	Energia elèctrica	38.900,29				
2025.202.3321.2210098	Energia elèctrica					
2025.202.3321.22101	Aigua	4.000,00	332,00			
2025.202.3321.2210198	Aigua					
2025.202.3321.22199	Altres subministraments					
2025.202.3321.2219998	Altres subministraments					
2025.202.3321.22300	Transports					
2025.202.3321.22602	Publicitat	2.578,59				
2025.202.3321.22606	Reunions, conferències i cursos					
2025.202.3321.22609	Activitats culturals i esportives	2.600,00				
2025.202.3321.22699	Altres despeses diverses					
2025.202.3321.2269998	Altres despeses diverses					
2025.202.3321.2270001	Contractes de neteja	279.258,84	283.994,84	70.998,71		
2025.202.3321.22701	Seguretat	84.344,87				
2025.202.3321.2270198	Seguretat					
2025.202.3321.22706	Estudis i treballs tècnics					
2025.202.3321.22799	Altres treballs realitzats per altres empreses i prof.	56.623,98				

EXERCICIS POSTERIORS

COMPROMISOS DE DESPESA AMB CÀRREC A PRESSUPOSTOS D'EXERCICIS POSTERIORS

EXERCICI 2025

APLIC. PRESSUPOSTÀRIA	DESCRIPCIÓ	COMPROMISOS DE DESPESES ADQUIRITS B CÀRREC AL PRESSUPOST DE L'EXERCICI				
		2.026	2.027	2.028	2.029	ANYS SUCCESSIUS
2025.202.3321.48100	Premis, beques i pensions d'estudi i investigació					
2025.202.3321.48200	Transf. corrents institucions sense ànim de lucre					
2025.202.3321.62302	Inv. nova en maquinària, instal·l. i utillatge Departaments					
2025.202.3321.62303	Inv. nova en maquin., instal·lacions i utillatge Urbanisme					
2025.202.3321.62503	Mobiliari Urbanisme					
2025.202.3321.62901	Altres inv. noves assoc. al funcionament op. dels serveis	41.000,00				
2025.202.3321.63203	Inv.repsic. en edificis i altres construccions Urbanisme					
2025.202.3321.63300	Maquinària, instal·lacions tècniques i utillatge					
2025.202.3321.63303	Maquinària, instal·lacions tècniques i utillatge Urbanisme					
2025.202.3322.12000	Salaris del Grup A1					
2025.202.3322.12001	Salaris del Grup A2					
2025.202.3322.12004	Salaris del Grup C2					
2025.202.3322.12006	Triennis personal funcionari					
2025.202.3322.12100	Complement de destí personal funcionari					
2025.202.3322.12101	Complement específic personal funcionari					
2025.202.3322.12103	Altres complements personal funcionari					
2025.202.3322.13000	Retribucions bàsiques personal laboral fix					
2025.202.3322.13002	Altres remuneracions personal laboral fix					
2025.202.3322.15000	Productivitat					

EXERCICIS POSTERIORS

COMPROMISOS DE DESPESA AMB CÀRREC A PRESSUPOSTOS D'EXERCICIS POSTERIORS

EXERCICI 2025

APLIC. PRESSUPOSTÀRIA	DESCRIPCIÓ	COMPROMISOS DE DESPESES ADQUIRITS B CÀRREC AL PRESSUPOST DE L'EXERCICI				
		2.026	2.027	2.028	2.029	ANYS SUCCESSIUS
2025.202.3322.15200	Altres incentius					
2025.202.3322.16000	Seguretat social					
2025.202.3322.21200	Manteniment d'edificis i altres construccions	4.785,71				
2025.202.3322.21300	Manteniment de maquinària, instal·lacions i utillatge	6.911,56	1.719,93			
2025.202.3322.21302	Manteniment d'instal·lacions i maquinària Departaments					
2025.202.3322.22001	Premsa, revistes, llibres i altres publicacions	80,00				
2025.202.3322.22199	Altres subministraments					
2025.202.3322.22300	Transports					
2025.202.3322.22602	Publicitat					
2025.202.3322.22699	Altres despeses diverses	600,01				
2025.202.3322.22799	Altres treballs realitzats per altres empreses i prof.	25.207,09				
2025.202.3322.46100	A Diputacions, Consells o Cabildos Insulars	1.681,75				
2025.202.3322.48300	Subvencions i aportacions institucionals					
2025.202.3322.63300	Maquinària, instal·lacions tècniques i utillatge					
2025.202.3330.12003	Salaris del Grup C1					
2025.202.3330.12005	Salaris del Grup E					
2025.202.3330.12006	Triennis personal funcionari					
2025.202.3330.12100	Complement de destí personal funcionari					
2025.202.3330.12101	Complement específic personal funcionari					

EXERCICIS POSTERIORS

COMPROMISOS DE DESPESA AMB CÀRREC A PRESSUPOSTOS D'EXERCICIS POSTERIORS

EXERCICI 2025

APLIC. PRESSUPOSTÀRIA	DESCRIPCIÓ	COMPROMISOS DE DESPESES ADQUIRITS B CÀRREC AL PRESSUPOST DE L'EXERCICI				
		2.026	2.027	2.028	2.029	ANYS SUCCESSIUS
2025.202.3330.12103	Altres complements personal funcionari					
2025.202.3330.13000	Retribucions bàsiques personal laboral fix					
2025.202.3330.13002	Altres remuneracions personal laboral fix					
2025.202.3330.13100	Laboral temporal					
2025.202.3330.13102	Altres remuneracions personal laboral temporal					
2025.202.3330.15200	Altres incentius					
2025.202.3330.16000	Seguretat social					
2025.202.3330.20300	Lloguers de maquinària, instal·lacions i utillatge	1.000,00				
2025.202.3330.21200	Manteniment d'edificis i altres construccions	38.722,73				
2025.202.3330.21202	Reparació i manteniment d'edificis Departaments					
2025.202.3330.21300	Manteniment de maquinària, instal·lacions i utillatge	141.678,25	23.645,93			
2025.202.3330.21301	Adaptació d'instal·lacions i maquinària					
2025.202.3330.21302	Manteniment d'instal·lacions i maquinària Departaments					
2025.202.3330.21602	Equips per a processos d'informació Departaments					
2025.202.3330.21900	Altre immobilitzat material					
2025.202.3330.22100	Energia elèctrica	102.638,04	5.000,00			
2025.202.3330.2210098	Energia elèctrica					
2025.202.3330.22101	Aigua	8.000,00	667,00			
2025.202.3330.22102	Gas	79.386,00				

EXERCICIS POSTERIORS

COMPROMISOS DE DESPESA AMB CÀRREC A PRESSUPOSTOS D'EXERCICIS POSTERIORS

EXERCICI 2025

APLIC. PRESSUPOSTÀRIA	DESCRIPCIÓ	COMPROMISOS DE DESPESES ADQUIRITS B CÀRREC AL PRESSUPOST DE L'EXERCICI				
		2.026	2.027	2.028	2.029	ANYS SUCCESSIUS
2025.202.3330.2210298	Gas					
2025.202.3330.22103	Combustibles i carburants					
2025.202.3330.22199	Altres subministraments					
2025.202.3330.22200	Serveis de Telecomunicacions	23.871,31	2.300,00			
2025.202.3330.22300	Transports Departaments					
2025.202.3330.22699	Altres despeses diverses					
2025.202.3330.22799	Altres treballs realitzats per altres empreses i prof.					
2025.202.3330.62203	Inv.nova edificis i altres construccions Urbanisme					
2025.202.3330.62300	Inv. nova en maquinària, instal·lacions i utillatge					
2025.202.3330.62302	Inv. nova en maquinària, instal·l. i utillatge Departaments	80.173,86				
2025.202.3330.62303	Inv. nova en maquin., instal·lacions i utillatge Urbanisme					
2025.202.3330.62502	Mobiliari Departaments					
2025.202.3330.63200	Inv. rep. en edificis i altres construccions Espai Públic					
2025.202.3330.63202	Inv.reposc. en edificis i altres construccions Departaments					
2025.202.3330.63203	Inv.repsic. en edificis i altres construccions Urbanisme					
2025.202.3330.63300	Maquinària, instal·lacions tècniques i utillatge					
2025.202.3330.63302	Maquinària, instal·lacions tècniques i utillatge Departament					
2025.202.3330.63303	Maquinària, instal·lacions tècniques i utillatge Urbanisme	53.271,52				
2025.202.3331.12005	Salaris del Grup E					

EXERCICIS POSTERIORS

COMPROMISOS DE DESPESA AMB CÀRREC A PRESSUPOSTOS D'EXERCICIS POSTERIORS

EXERCICI 2025

APLIC. PRESSUPOSTÀRIA	DESCRIPCIÓ	COMPROMISOS DE DESPESES ADQUIRITS B CÀRREC AL PRESSUPOST DE L'EXERCICI				
		2.026	2.027	2.028	2.029	ANYS SUCCESSIUS
2025.202.3331.12006	Triennis personal funcionari					
2025.202.3331.12100	Complement de destí personal funcionari					
2025.202.3331.12101	Complement específic personal funcionari					
2025.202.3331.12103	Altres complements personal funcionari					
2025.202.3331.13100	Laboral temporal					
2025.202.3331.13102	Altres remuneracions personal laboral temporal					
2025.202.3331.15200	Altres incentius					
2025.202.3331.16000	Seguretat social					
2025.202.3331.21202	Reparació i manteniment d'edificis Departaments					
2025.202.3331.21302	Manteniment d'instal·lacions i maquinària Departaments					
2025.202.3331.22199	Altres subministraments					
2025.202.3331.22300	Transports					
2025.202.3331.22699	Altres despeses diverses					
2025.202.3331.60301	Altres inversions en infraestructures i bén afectats PMSH					
2025.202.3340.12000	Salaris del Grup A1					
2025.202.3340.12001	Salaris del Grup A2					
2025.202.3340.12003	Salaris del Grup C1					
2025.202.3340.12004	Salaris del Grup C2					
2025.202.3340.12005	Salaris del Grup E					

EXERCICIS POSTERIORS

COMPROMISOS DE DESPESA AMB CÀRREC A PRESSUPOSTOS D'EXERCICIS POSTERIORS

EXERCICI 2025

APLIC. PRESSUPOSTÀRIA	DESCRIPCIÓ	COMPROMISOS DE DESPESES ADQUIRITS B CÀRREC AL PRESSUPOST DE L'EXERCICI				
		2.026	2.027	2.028	2.029	ANYS SUCCESSIUS
2025.202.3340.12006	Triennis personal funcionari					
2025.202.3340.12100	Complement de destí personal funcionari					
2025.202.3340.12101	Complement específic personal funcionari					
2025.202.3340.12103	Altres complements personal funcionari					
2025.202.3340.13000	Retribucions bàsiques personal laboral fix					
2025.202.3340.13002	Altres remuneracions personal laboral fix					
2025.202.3340.13102	Altres remuneracions personal laboral temporal					
2025.202.3340.15200	Altres incentius					
2025.202.3340.16000	Seguretat social					
2025.202.3340.20202	Altres lloguers d'edificis departaments	1.740,00				
2025.202.3340.20502	Lloguers de mobiliari i estris Departaments					
2025.202.3340.20602	Lloguers d'equips per a processos d'informació. Departaments	606,49	3,35			
2025.202.3340.20800	Arrendaments d'altre immobilitzat material	1.500,00				
2025.202.3340.21602	Equips per a processos d'informació Departaments	5.981,97				
2025.202.3340.22199	Altres subministraments	2.274,80				
2025.202.3340.22400	Primes d'assegurances					
2025.202.3340.22602	Publicitat	15.483,20				
2025.202.3340.22609	Activitats culturals i esportives	252.112,00				
2025.202.3340.22699	Altres despeses diverses	831,89				

EXERCICIS POSTERIORS

COMPROMISOS DE DESPESA AMB CÀRREC A PRESSUPOSTOS D'EXERCICIS POSTERIORS

EXERCICI 2025

APLIC. PRESSUPOSTÀRIA	DESCRIPCIÓ	COMPROMISOS DE DESPESES ADQUIRITS B CÀRREC AL PRESSUPOST DE L'EXERCICI				
		2.026	2.027	2.028	2.029	ANYS SUCCESSIUS
2025.202.3340.2270001	Contractes de neteja	133.593,35	134.639,23	33.659,81		
2025.202.3340.22706	Estudis i treballs tècnics					
2025.202.3340.22799	Altres treballs realitzats per altres empreses i prof.	363.783,82	14.270,00			
2025.202.3340.46702	A Consorcis departaments					
2025.202.3340.47801	Subvenció nominativa a l'Orquestra Simfònica del Vallès, SAL					
2025.202.3340.48100	Premis, beques i pensions d'estudi i investigació					
2025.202.3340.48200	Transf. corrents institucions sense ànim de lucre	12.450,00				
2025.202.3340.48802	Subv. nomin. a l'Assoc .Rialles Espectacles inf. i jov.					
2025.202.3340.48803	Subv. nomin. a la Fundació Mirna Lacambra / Xavier Gondolbeu					
2025.202.3340.48804	Subv. nomin. a l'Associació Juvenil Sona Jove					
2025.202.3340.48826	Subv.nomin. a Joventuts Musicals					
2025.202.3340.48836	Fundació Òpera Catalunya					
2025.202.3342.12001	Salaris del Grup A2					
2025.202.3342.12003	Salaris del Grup C1					
2025.202.3342.12004	Salaris del Grup C2					
2025.202.3342.12006	Triennis personal funcionari					
2025.202.3342.12100	Complement de destí personal funcionari					
2025.202.3342.12101	Complement específic personal funcionari					

EXERCICIS POSTERIORS

COMPROMISOS DE DESPESA AMB CÀRREC A PRESSUPOSTOS D'EXERCICIS POSTERIORS

EXERCICI 2025

APLIC. PRESSUPOSTÀRIA	DESCRIPCIÓ	COMPROMISOS DE DESPESES ADQUIRITS B CÀRREC AL PRESSUPOST DE L'EXERCICI				
		2.026	2.027	2.028	2.029	ANYS SUCCESSIUS
2025.202.3342.12103	Altres complements personal funcionari					
2025.202.3342.15200	Altres incentius					
2025.202.3342.16000	Seguretat social					
2025.202.3342.20800	Arrendaments d'altre immobilitzat material					
2025.202.3342.22199	Altres subministraments					
2025.202.3342.22300	Transports					
2025.202.3342.22400	Primes d'assegurances					
2025.202.3342.22602	Publicitat					
2025.202.3342.22606	Reunions, conferències i cursos					
2025.202.3342.22609	Activitats culturals i esportives	24.500,00	4.100,00			
2025.202.3342.22699	Altres despeses diverses					
2025.202.3342.22706	Estudis i treballs tècnics					
2025.202.3342.22799	Altres treballs realitzats per altres empreses i prof.	2.855,09				
2025.202.3342.48100	Premis, beques i pensions d'estudi i investigació					
2025.202.3342.48200	Transf. corrents institucions sense ànim de lucre	64.953,20				
2025.202.3342.48819	Subv. nomin. a la Fed. d'Assosciacions de Veïns de Sabadell					
2025.202.3342.48837	Castellers de Sabadell-Saballuts					
2025.202.3342.78000	A famílies i institucions sense ànim de lucre					
2025.202.3360.12000	Salaris del Grup A1					

EXERCICIS POSTERIORS

COMPROMISOS DE DESPESA AMB CÀRREC A PRESSUPOSTOS D'EXERCICIS POSTERIORS

EXERCICI 2025

APLIC. PRESSUPOSTÀRIA	DESCRIPCIÓ	COMPROMISOS DE DESPESES ADQUIRITS B CÀRREC AL PRESSUPOST DE L'EXERCICI				
		2.026	2.027	2.028	2.029	ANYS SUCCESSIUS
2025.202.3360.12004	Salaris del Grup C2					
2025.202.3360.12005	Salaris del Grup E					
2025.202.3360.12006	Triennis personal funcionari					
2025.202.3360.12100	Complement de destí personal funcionari					
2025.202.3360.12101	Complement específic personal funcionari					
2025.202.3360.12103	Altres complements personal funcionari					
2025.202.3360.13000	Retribucions bàsiques personal laboral fix					
2025.202.3360.13002	Altres remuneracions personal laboral fix					
2025.202.3360.13100	Laboral temporal					
2025.202.3360.13102	Altres remuneracions personal laboral temporal					
2025.202.3360.15200	Altres incentius					
2025.202.3360.16000	Seguretat social					
2025.202.3360.21200	Manteniment d'edificis i altres construccions	16.996,81				
2025.202.3360.21300	Manteniment de maquinària, instal·lacions i utillatge	37.729,40	16.985,70			
2025.202.3360.22100	Energia elèctrica	13.317,26				
2025.202.3360.2210098	Energia elèctrica					
2025.202.3360.22101	Aigua	5.000,00	417,00			
2025.202.3360.22102	Gas	28.287,00				
2025.202.3360.2210298	Gas					

EXERCICIS POSTERIORS

COMPROMISOS DE DESPESA AMB CÀRREC A PRESSUPOSTOS D'EXERCICIS POSTERIORS

EXERCICI 2025

APLIC. PRESSUPOSTÀRIA	DESCRIPCIÓ	COMPROMISOS DE DESPESES ADQUIRITS B CÀRREC AL PRESSUPOST DE L'EXERCICI				
		2.026	2.027	2.028	2.029	ANYS SUCCESSIUS
2025.202.3360.22199	Altres subministraments					
2025.202.3360.22300	Transports	423,50				
2025.202.3360.22400	Primes d'assegurances					
2025.202.3360.22602	Publicitat	3.998,05				
2025.202.3360.22609	Activitats culturals i esportives	2.000,00				
2025.202.3360.22699	Altres despeses diverses					
2025.202.3360.2270001	Contractes de neteja	77.365,58	77.652,40	19.413,09		
2025.202.3360.22706	Estudis i treballs tècnics					
2025.202.3360.22799	Altres treballs realitzats per altres empreses i prof.	118.824,78	24.478,54			
2025.202.3360.45390	A soc. merc., ent. púb. emp. i altres org. públiques	2.000,00	2.000,00	2.000,00	2.000,00	
2025.202.3360.46100	A Diputacions, Consells o Cabildos Insulars					
2025.202.3360.48100	Premis, beques i pensions d'estudi i investigació					
2025.202.3360.48200	Transf. corrents institucions sense ànim de lucre					
2025.202.3360.48805	Subv. nomin. a la Fundació Bosch i Cardellach					
2025.202.3360.63203	Inv.repsic. en edificis i altres construccions Urbanisme					
2025.202.3380.12001	Salaris del Grup A2					
2025.202.3380.12003	Salaris del Grup C1					
2025.202.3380.12004	Salaris del Grup C2					
2025.202.3380.12006	Triennis personal funcionari					

EXERCICIS POSTERIORS

COMPROMISOS DE DESPESA AMB CÀRREC A PRESSUPOSTOS D'EXERCICIS POSTERIORS

EXERCICI 2025

APLIC. PRESSUPOSTÀRIA	DESCRIPCIÓ	COMPROMISOS DE DESPESES ADQUIRITS B CÀRREC AL PRESSUPOST DE L'EXERCICI				
		2.026	2.027	2.028	2.029	ANYS SUCCESSIUS
2025.202.3380.12100	Complement de destí personal funcionari					
2025.202.3380.12101	Complement específic personal funcionari					
2025.202.3380.12103	Altres complements personal funcionari					
2025.202.3380.15200	Altres incentius					
2025.202.3380.16000	Seguretat social					
2025.202.3380.20202	Altres lloguers d'edificis departaments	36.000,00				
2025.202.3380.20302	Lloguers de maquinària, instal·lacions Departaments					
2025.202.3380.20500	Lloguer de mobiliari i estris	148.333,33				
2025.202.3380.2050098	Lloguer de mobiliari i estris					
2025.202.3380.20502	Lloguers de mobiliari i estris Departaments					
2025.202.3380.20800	Arrendaments d'altre immobilitzat material	64.786,29				
2025.202.3380.22199	Altres subministraments	12.861,93				
2025.202.3380.22400	Primes d'assegurances					
2025.202.3380.22602	Publicitat	17.766,44				
2025.202.3380.22609	Activitats culturals i esportives	54.400,00				
2025.202.3380.22699	Altres despeses diverses					
2025.202.3380.22701	Seguretat	39.501,66				
2025.202.3380.2270198	Seguretat					
2025.202.3380.22706	Estudis i treballs tècnics					

EXERCICIS POSTERIORS

COMPROMISOS DE DESPESA AMB CÀRREC A PRESSUPOSTOS D'EXERCICIS POSTERIORS

EXERCICI 2025

APLIC. PRESSUPOSTÀRIA	DESCRIPCIÓ	COMPROMISOS DE DESPESES ADQUIRITS B CÀRREC AL PRESSUPOST DE L'EXERCICI				
		2.026	2.027	2.028	2.029	ANYS SUCCESSIUS
2025.202.3380.22799	Altres treballs realitzats per altres empreses i prof.	1.010.062,78	7.421,59			
2025.202.3380.2279900	Altres treballs realitzats per empreses i professionals	26.000,00	6.500,00			
2025.202.3380.2279998	Altres treballs realitzats per altres empreses i prof.					
2025.202.3380.48200	Transf. corrents institucions sense ànim de lucre					
2025.202.3380.48830	Subv nominativa Assoc grup Disbauxa de Carnaval					
2025.202.3380.62901	Altres inv. noves assoc. al funcionament op. dels serveis	30.400,00				
2025.203.9225.12000	Salaris del Grup A1					
2025.203.9225.12001	Salaris del Grup A2					
2025.203.9225.12003	Salaris del Grup C1					
2025.203.9225.12006	Triennis personal funcionari					
2025.203.9225.12100	Complement de destí personal funcionari					
2025.203.9225.12101	Complement específic personal funcionari					
2025.203.9225.12103	Altres complements personal funcionari					
2025.203.9225.15200	Altres incentius					
2025.203.9225.16000	Seguretat social					
2025.203.9225.22706	Estudis i treballs tècnics					
2025.204.9202.12000	Salaris del Grup A1					
2025.204.9202.12001	Salaris del Grup A2					
2025.204.9202.12003	Salaris del Grup C1					

EXERCICIS POSTERIORS

COMPROMISOS DE DESPESA AMB CÀRREC A PRESSUPOSTOS D'EXERCICIS POSTERIORS

EXERCICI 2025

APLIC. PRESSUPOSTÀRIA	DESCRIPCIÓ	COMPROMISOS DE DESPESES ADQUIRITS B CÀRREC AL PRESSUPOST DE L'EXERCICI				
		2.026	2.027	2.028	2.029	ANYS SUCCESSIUS
2025.204.9202.12004	Salaris del Grup C2					
2025.204.9202.12006	Triennis personal funcionari					
2025.204.9202.12100	Complement de destí personal funcionari					
2025.204.9202.12101	Complement específic personal funcionari					
2025.204.9202.12103	Altres complements personal funcionari					
2025.204.9202.15000	Productivitat					
2025.204.9202.15200	Altres incentius					
2025.204.9202.16000	Seguretat social					
2025.204.9202.22001	Premsa, revistes, llibres i altres publicacions	39.984,61				
2025.204.9202.22603	Publicació en Diaris Oficials					
2025.204.9202.22706	Estudis i treballs tècnics	6.000,00	1.000,00			
2025.204.9202.22799	Altres treballs realitzats per altres empreses i prof.					
2025.204.9203.12000	Salaris del Grup A1					
2025.204.9203.12004	Salaris del Grup C2					
2025.204.9203.12006	Triennis personal funcionari					
2025.204.9203.12100	Complement de destí personal funcionari					
2025.204.9203.12101	Complement específic personal funcionari					
2025.204.9203.12103	Altres complements personal funcionari					
2025.204.9203.14300	Altre personal					

EXERCICIS POSTERIORS

COMPROMISOS DE DESPESA AMB CÀRREC A PRESSUPOSTOS D'EXERCICIS POSTERIORS

EXERCICI 2025

APLIC. PRESSUPOSTÀRIA	DESCRIPCIÓ	COMPROMISOS DE DESPESES ADQUIRITS B CÀRREC AL PRESSUPOST DE L'EXERCICI				
		2.026	2.027	2.028	2.029	ANYS SUCCESSIUS
2025.204.9203.15000	Productivitat					
2025.204.9203.15200	Altres incentius					
2025.204.9203.16000	Seguretat social					
2025.204.9203.22001	Premsa, revistes, llibres i altres publicacions	769,60				
2025.204.9203.22604	Jurídics, contenciosos	29.338,50				
2025.204.9203.22699	Altres despeses diverses					
2025.204.9203.23300	Altres indemnitzacions					
2025.204.9333.2260498	Jurídics, contenciosos					
2025.204.9333.2269998	Altres despeses diverses					
2025.204.9333.22706	Estudis i treballs tècnics					
2025.204.9333.60300	Solars i edificacions afectats al PMSH					
2025.205.9311.12000	Salaris del Grup A1					
2025.205.9311.12001	Salaris del Grup A2					
2025.205.9311.12003	Salaris del Grup C1					
2025.205.9311.12004	Salaris del Grup C2					
2025.205.9311.12006	Triennis personal funcionari					
2025.205.9311.12100	Complement de destí personal funcionari					
2025.205.9311.12101	Complement específic personal funcionari					
2025.205.9311.12103	Altres complements personal funcionari					

EXERCICIS POSTERIORS

COMPROMISOS DE DESPESA AMB CÀRREC A PRESSUPOSTOS D'EXERCICIS POSTERIORS

EXERCICI 2025

APLIC. PRESSUPOSTÀRIA	DESCRIPCIÓ	COMPROMISOS DE DESPESES ADQUIRITS B CÀRREC AL PRESSUPOST DE L'EXERCICI				
		2.026	2.027	2.028	2.029	ANYS SUCCESSIUS
2025.205.9311.15000	Productivitat					
2025.205.9311.15200	Altres incentius					
2025.205.9311.16000	Seguretat social					
2025.205.9311.22001	Premsa, revistes, llibres i altres publicacions	500,00				
2025.205.9311.22606	Reunions, conferències i cursos					
2025.205.9311.22699	Altres despeses diverses					
2025.205.9311.22706	Estudis i treballs tècnics	2.579,69				
2025.205.9311.64100	Despeses en aplicacions informàtiques					
2025.206.3400.12000	Salaris del Grup A1					
2025.206.3400.12001	Salaris del Grup A2					
2025.206.3400.12003	Salaris del Grup C1					
2025.206.3400.12004	Salaris del Grup C2					
2025.206.3400.12005	Salaris del Grup E					
2025.206.3400.12006	Triennis personal funcionari					
2025.206.3400.12100	Complement de destí personal funcionari					
2025.206.3400.12101	Complement específic personal funcionari					
2025.206.3400.12103	Altres complements personal funcionari					
2025.206.3400.15200	Altres incentius					
2025.206.3400.16000	Seguretat social					

EXERCICIS POSTERIORS

COMPROMISOS DE DESPESA AMB CÀRREC A PRESSUPOSTOS D'EXERCICIS POSTERIORS

EXERCICI 2025

APLIC. PRESSUPOSTÀRIA	DESCRIPCIÓ	COMPROMISOS DE DESPESES ADQUIRITS B CÀRREC AL PRESSUPOST DE L'EXERCICI				
		2.026	2.027	2.028	2.029	ANYS SUCCESSIUS
2025.206.3400.22001	Premsa, revistes, llibres i altres publicacions	100,00				
2025.206.3400.22100	Energia elèctrica					
2025.206.3400.22101	Aigua					
2025.206.3400.22200	Serveis de Telecomunicacions	61.569,44	5.783,00			
2025.206.3400.22699	Altres despeses diverses					
2025.206.3400.2270001	Contractes de neteja	30.068,93	30.708,91	7.677,23		
2025.206.3410.12001	Salaris del Grup A2					
2025.206.3410.12006	Triennis personal funcionari					
2025.206.3410.12100	Complement de destí personal funcionari					
2025.206.3410.12101	Complement específic personal funcionari					
2025.206.3410.12103	Altres complements personal funcionari					
2025.206.3410.15000	Productivitat					
2025.206.3410.15200	Altres incentius					
2025.206.3410.16000	Seguretat social					
2025.206.3410.22199	Altres subministraments					
2025.206.3410.22300	Transports	2.644,82				
2025.206.3410.22400	Primes d'assegurances					
2025.206.3410.22699	Altres despeses diverses					
2025.206.3410.22799	Altres treballs realitzats per altres empreses i prof.	278.079,49				

EXERCICIS POSTERIORS

COMPROMISOS DE DESPESA AMB CÀRREC A PRESSUPOSTOS D'EXERCICIS POSTERIORS

EXERCICI 2025

APLIC. PRESSUPOSTÀRIA	DESCRIPCIÓ	COMPROMISOS DE DESPESES ADQUIRITS B CÀRREC AL PRESSUPOST DE L'EXERCICI				
		2.026	2.027	2.028	2.029	ANYS SUCCESSIUS
2025.206.3410.48200	Transf. corrents institucions sense ànim de lucre	49.998,94				
2025.206.3410.48806	Subv. nomin. al Consell Esportiu del Vallès Occidental SBD					
2025.206.3411.12001	Salaris del Grup A2					
2025.206.3411.12004	Salaris del Grup C2					
2025.206.3411.12006	Triennis personal funcionari					
2025.206.3411.12100	Complement de destí personal funcionari					
2025.206.3411.12101	Complement específic personal funcionari					
2025.206.3411.12103	Altres complements personal funcionari					
2025.206.3411.15000	Productivitat					
2025.206.3411.15200	Altres incentius					
2025.206.3411.16000	Seguretat social					
2025.206.3411.20500	Lloguer de mobiliari i estris	1.666,67				
2025.206.3411.2050098	Lloguer de mobiliari i estris					
2025.206.3411.22199	Altres subministraments					
2025.206.3411.22609	Activitats culturals i esportives	30.853,99				
2025.206.3411.22699	Altres despeses diverses					
2025.206.3411.22799	Altres treballs realitzats per altres empreses i prof.					
2025.206.3411.2279900	Altres treballs realitzats per empreses i professionals	5.333,33	1.333,33			
2025.206.3411.48200	Transf. corrents institucions sense ànim de lucre	131.496,05				

EXERCICIS POSTERIORS

COMPROMISOS DE DESPESA AMB CÀRREC A PRESSUPOSTOS D'EXERCICIS POSTERIORS

EXERCICI 2025

APLIC. PRESSUPOSTÀRIA	DESCRIPCIÓ	COMPROMISOS DE DESPESES ADQUIRITS B CÀRREC AL PRESSUPOST DE L'EXERCICI				
		2.026	2.027	2.028	2.029	ANYS SUCCESSIUS
2025.206.3411.48807	Subv. nomin. a la Unió Excursionista de Sabadell					
2025.206.3411.48832	Subv. nominativa al Club de Natació Sabadell					
2025.206.3420.12001	Salaris del Grup A2					
2025.206.3420.12004	Salaris del Grup C2					
2025.206.3420.12005	Salaris del Grup E					
2025.206.3420.12006	Triennis personal funcionari					
2025.206.3420.12100	Complement de destí personal funcionari					
2025.206.3420.12101	Complement específic personal funcionari					
2025.206.3420.12103	Altres complements personal funcionari					
2025.206.3420.12404	Salaris del Grup C2 funcionaris en pràctiques					
2025.206.3420.12409	Altres retribucions funcionaris en pràctiques					
2025.206.3420.15200	Altres incentius					
2025.206.3420.16000	Seguretat social					
2025.206.3420.21200	Manteniment d'edificis i altres construccions	194.269,31	87.480,30	4.028,81		
2025.206.3420.2120098	Manteniment d'edificis i altres construccions					
2025.206.3420.21202	Reparació i manteniment d'edificis Departaments					
2025.206.3420.2120298	Reparació i manteniment d'edificis Departaments					
2025.206.3420.21300	Manteniment de maquinària, instal·lacions i utillatge	260.044,05	60.897,05			
2025.206.3420.21301	Adaptació d'instal·lacions i maquinària					

EXERCICIS POSTERIORS

COMPROMISOS DE DESPESA AMB CÀRREC A PRESSUPOSTOS D'EXERCICIS POSTERIORS

EXERCICI 2025

APLIC. PRESSUPOSTÀRIA	DESCRIPCIÓ	COMPROMISOS DE DESPESES ADQUIRITS B CÀRREC AL PRESSUPOST DE L'EXERCICI				
		2.026	2.027	2.028	2.029	ANYS SUCCESSIUS
2025.206.3420.21302	Manteniment d'instal·lacions i maquinària Departaments					
2025.206.3420.2130298	Manteniment d'instal·lacions i maquinària Departaments					
2025.206.3420.21303	Altres manteniments de maquinària, instal·lacions i utillatg	143.896,70	143.896,70	52.577,45		
2025.206.3420.21500	Mobiliari					
2025.206.3420.21900	Altre immobilitzat material					
2025.206.3420.22100	Energia elèctrica	87.405,35				
2025.206.3420.2210098	Energia elèctrica					
2025.206.3420.22101	Aigua	125.000,00	10.417,00			
2025.206.3420.2210198	Aigua					
2025.206.3420.22102	Gas	129.831,00				
2025.206.3420.2210298	Gas					
2025.206.3420.22103	Combustibles i carburants	17.454,36	17.454,36	17.454,36		
2025.206.3420.22104	Vestuari					
2025.206.3420.2210498	Vestuari					
2025.206.3420.22106	Productes farmacèutics i material sanitari	2.621,77				
2025.206.3420.22110	Productes de neteja	4.540,40				
2025.206.3420.22199	Altres subministraments	60.406,51				
2025.206.3420.2219998	Altres subministraments					
2025.206.3420.22300	Transports					

EXERCICIS POSTERIORS

COMPROMISOS DE DESPESA AMB CÀRREC A PRESSUPOSTOS D'EXERCICIS POSTERIORS

EXERCICI 2025

APLIC. PRESSUPOSTÀRIA	DESCRIPCIÓ	COMPROMISOS DE DESPESES ADQUIRITS B CÀRREC AL PRESSUPOST DE L'EXERCICI				
		2.026	2.027	2.028	2.029	ANYS SUCCESSIUS
2025.206.3420.22501	Tributs de les Comunitats Autònomes					
2025.206.3420.22602	Publicitat					
2025.206.3420.22699	Altres despeses diverses	244.419,68	58.987,50			
2025.206.3420.2270001	Contractes de neteja	941.332,75	974.844,43	243.711,11		
2025.206.3420.22701	Seguretat	60.536,54				
2025.206.3420.22706	Estudis i treballs tècnics					
2025.206.3420.22799	Altres treballs realitzats per altres empreses i prof.	592.990,14				
2025.206.3420.62203	Inv.nova edificis i altres construccions Urbanisme	10.807,72				
2025.206.3420.62300	Inv. nova en maquinària, instal·lacions i utillatge					
2025.206.3420.62302	Inv. nova en maquinària, instal·l. i utillatge Departaments					
2025.206.3420.62303	Inv. nova en maquin., instal·lacions i utillatge Urbanisme					
2025.206.3420.62502	Mobiliari Departaments					
2025.206.3420.62602	Equips per a processos d'informació Departaments					
2025.206.3420.63200	Inv. rep. en edificis i altres construccions Espai Públic					
2025.206.3420.63202	Inv.reposc. en edificis i altres construccions Departaments					
2025.206.3420.63203	Inv.repsic. en edificis i altres construccions Urbanisme					
2025.206.3420.63300	Maquinària, instal·lacions tècniques i utillatge					
2025.206.3420.63302	Maquinària, instal·lacions tècniques i utillatge Departament					
2025.206.3420.63303	Maquinària, instal·lacions tècniques i utillatge Urbanisme					

EXERCICIS POSTERIORS

COMPROMISOS DE DESPESA AMB CÀRREC A PRESSUPOSTOS D'EXERCICIS POSTERIORS

EXERCICI 2025

APLIC. PRESSUPOSTÀRIA	DESCRIPCIÓ	COMPROMISOS DE DESPESES ADQUIRITS B CÀRREC AL PRESSUPOST DE L'EXERCICI				
		2.026	2.027	2.028	2.029	ANYS SUCCESSIUS
2025.206.3420.64002	Despeses en inversions de caràcter immaterial Departements					
2025.206.9250.16000	Seguretat social					
2025.207.4910.44900	Altres subv. a ens públics i societats mercantils locals	1.153.385,42	1.203.385,42			
2025.207.9251.12000	Salaris del Grup A1					
2025.207.9251.12001	Salaris del Grup A2					
2025.207.9251.12003	Salaris del Grup C1					
2025.207.9251.12006	Triennis personal funcionari					
2025.207.9251.12100	Complement de destí personal funcionari					
2025.207.9251.12101	Complement específic personal funcionari					
2025.207.9251.12103	Altres complements personal funcionari					
2025.207.9251.14300	Altre personal					
2025.207.9251.15200	Altres incentius					
2025.207.9251.16000	Seguretat social					
2025.207.9251.21200	Manteniment d'edificis i altres construccions	3.072,99				
2025.207.9251.21300	Manteniment de maquinària, instal·lacions i utillatge	9.107,18	1.240,66			
2025.207.9251.22000	Material d'oficina no inventariable					
2025.207.9251.22001	Premsa, revistes, llibres i altres publicacions	3.558,91				
2025.207.9251.22002	Material informàtic no inventariable					
2025.207.9251.22111	Subministraments recanvis maq., utillatge i elements transp.					

EXERCICIS POSTERIORS

COMPROMISOS DE DESPESA AMB CÀRREC A PRESSUPOSTOS D'EXERCICIS POSTERIORS

EXERCICI 2025

APLIC. PRESSUPOSTÀRIA	DESCRIPCIÓ	COMPROMISOS DE DESPESES ADQUIRITS B CÀRREC AL PRESSUPOST DE L'EXERCICI				
		2.026	2.027	2.028	2.029	ANYS SUCCESSIUS
2025.207.9251.22112	Subministraments de mat. electrònic, elèctric i de telecom.					
2025.207.9251.22199	Altres subministraments					
2025.207.9251.22200	Serveis de Telecomunicacions					
2025.207.9251.22602	Publicitat	10.252,32				
2025.207.9251.2260202	Publicacions	9.309,82				
2025.207.9251.2260298	Publicitat					
2025.207.9251.22699	Altres despeses diverses					
2025.207.9251.2269998	Altres despeses diverses					
2025.207.9251.22706	Estudis i treballs tècnics					
2025.207.9251.22799	Altres treballs realitzats per altres empreses i prof.	32.206,37				
2025.207.9251.2279998	Altres treballs realitzats per altres empreses i prof.					
2025.207.9251.62302	Inv. nova en maquinària, instal·l. i utillatge Departaments					
2025.207.9261.22706	Estudis i treballs tècnics					
2025.208.2310.12000	Salaris del Grup A1					
2025.208.2310.12001	Salaris del Grup A2					
2025.208.2310.12003	Salaris del Grup C1					
2025.208.2310.12004	Salaris del Grup C2					
2025.208.2310.12005	Salaris del Grup E					
2025.208.2310.12006	Triennis personal funcionari					

EXERCICIS POSTERIORS

COMPROMISOS DE DESPESA AMB CÀRREC A PRESSUPOSTOS D'EXERCICIS POSTERIORS

EXERCICI 2025

APLIC. PRESSUPOSTÀRIA	DESCRIPCIÓ	COMPROMISOS DE DESPESES ADQUIRITS B CÀRREC AL PRESSUPOST DE L'EXERCICI				
		2.026	2.027	2.028	2.029	ANYS SUCCESSIUS
2025.208.2310.12100	Complement de destí personal funcionari					
2025.208.2310.12101	Complement específic personal funcionari					
2025.208.2310.12103	Altres complements personal funcionari					
2025.208.2310.12404	Salaris del Grup C2 funcionaris en pràctiques					
2025.208.2310.12409	Altres retribucions funcionaris en pràctiques					
2025.208.2310.14300	Altre personal					
2025.208.2310.15200	Altres incentius					
2025.208.2310.16000	Seguretat social					
2025.208.2310.21302	Manteniment d'instal·lacions i maquinària Departaments					
2025.208.2310.22001	Premsa, revistes, llibres i altres publicacions	193,12				
2025.208.2310.22199	Altres subministraments					
2025.208.2310.22201	Comunicacions postals	2.124,80	234,27			
2025.208.2310.22699	Altres despeses diverses					
2025.208.2310.2270001	Contractes de neteja	102.261,68	91.889,28	22.972,31		
2025.208.2310.22706	Estudis i treballs tècnics					
2025.208.2310.22799	Altres treballs realitzats per altres empreses i prof.					
2025.208.2310.48843	Associació Plataforma Vàlua					
2025.208.2310.62203	Inv.nova edificis i altres construccions Urbanisme					
2025.208.2310.62302	Inv. nova en maquinària, instal·l. i utillatge Departaments					

EXERCICIS POSTERIORS

COMPROMISOS DE DESPESA AMB CÀRREC A PRESSUPOSTOS D'EXERCICIS POSTERIORS

EXERCICI 2025

APLIC. PRESSUPOSTÀRIA	DESCRIPCIÓ	COMPROMISOS DE DESPESES ADQUIRITS B CÀRREC AL PRESSUPOST DE L'EXERCICI				
		2.026	2.027	2.028	2.029	ANYS SUCCESSIUS
2025.208.2310.62502	Mobiliari Departaments					
2025.208.2310.63202	Inv.reposc. en edificis i altres construccions Departaments					
2025.208.2310.63203	Inv.repsic. en edificis i altres construccions Urbanisme					
2025.208.2310.63302	Maquinària, instal·lacions tècniques i utillatge Departament					
2025.208.2311.12000	Salaris del Grup A1					
2025.208.2311.12001	Salaris del Grup A2					
2025.208.2311.12003	Salaris del Grup C1					
2025.208.2311.12004	Salaris del Grup C2					
2025.208.2311.12005	Salaris del Grup E					
2025.208.2311.12006	Triennis personal funcionari					
2025.208.2311.12100	Complement de destí personal funcionari					
2025.208.2311.12101	Complement específic personal funcionari					
2025.208.2311.12103	Altres complements personal funcionari					
2025.208.2311.12104	Substitucions personal funcionari					
2025.208.2311.12105	Reforç personal funcionari					
2025.208.2311.13104	Substitucions personal laboral					
2025.208.2311.13105	Reforç personal laboral					
2025.208.2311.14300	Altre personal					
2025.208.2311.15000	Productivitat					

EXERCICIS POSTERIORS

COMPROMISOS DE DESPESA AMB CÀRREC A PRESSUPOSTOS D'EXERCICIS POSTERIORS

EXERCICI 2025

APLIC. PRESSUPOSTÀRIA	DESCRIPCIÓ	COMPROMISOS DE DESPESES ADQUIRITS B CÀRREC AL PRESSUPOST DE L'EXERCICI				
		2.026	2.027	2.028	2.029	ANYS SUCCESSIUS
2025.208.2311.1500098	Productivitat					
2025.208.2311.15200	Altres incentius					
2025.208.2311.16000	Seguretat social					
2025.208.2311.20200	Lloguers d'edificis i altres construccions	7.505,52	7.505,52	7.505,52	5.165,91	
2025.208.2311.21302	Manteniment d'instal·lacions i maquinària Departaments					
2025.208.2311.21500	Mobiliari					
2025.208.2311.22199	Altres subministraments					
2025.208.2311.22699	Altres despeses diverses	1.280,72				
2025.208.2311.22799	Altres treballs realitzats per altres empreses i prof.	116.690,45	100.800,00	8.400,00		
2025.208.2311.48000	A famílies i institucions sense ànim de lucre	105.000,00	100.000,00	100.000,00	100.000,00	
2025.208.2311.4800098	A famílies i institucions sense ànim de lucre					
2025.208.2311.48200	Transf. corrents institucions sense ànim de lucre	20.000,00				
2025.208.2311.48201	Transf.corrents institucions sense ànim de lucre					
2025.208.2311.48808	Subv. nomin. al Rebost Solidari					
2025.208.2311.78000	A famílies i institucions sense ànim de lucre					
2025.208.2312.12000	Salaris del Grup A1					
2025.208.2312.12001	Salaris del Grup A2					
2025.208.2312.12003	Salaris del Grup C1					
2025.208.2312.12004	Salaris del Grup C2					

EXERCICIS POSTERIORS

COMPROMISOS DE DESPESA AMB CÀRREC A PRESSUPOSTOS D'EXERCICIS POSTERIORS

EXERCICI 2025

APLIC. PRESSUPOSTÀRIA	DESCRIPCIÓ	COMPROMISOS DE DESPESES ADQUIRITS B CÀRREC AL PRESSUPOST DE L'EXERCICI				
		2.026	2.027	2.028	2.029	ANYS SUCCESSIUS
2025.208.2312.12006	Triennis personal funcionari					
2025.208.2312.12100	Complement de destí personal funcionari					
2025.208.2312.12101	Complement específic personal funcionari					
2025.208.2312.12103	Altres complements personal funcionari					
2025.208.2312.14300	Altre personal					
2025.208.2312.15000	Productivitat					
2025.208.2312.15200	Altres incentius					
2025.208.2312.16000	Seguretat social					
2025.208.2312.21302	Manteniment d'instal·lacions i maquinària Departaments					
2025.208.2312.21500	Mobiliari					
2025.208.2312.22199	Altres subministraments					
2025.208.2312.22699	Altres despeses diverses					
2025.208.2312.22701	Seguretat	43.741,50				
2025.208.2312.2270198	Seguretat					
2025.208.2312.22799	Altres treballs realitzats per altres empreses i prof.	279.112,48	523,61			
2025.208.2314.12001	Salaris del Grup A2					
2025.208.2314.12003	Salaris del Grup C1					
2025.208.2314.12004	Salaris del Grup C2					
2025.208.2314.12006	Triennis personal funcionari					

EXERCICIS POSTERIORS

COMPROMISOS DE DESPESA AMB CÀRREC A PRESSUPOSTOS D'EXERCICIS POSTERIORS

EXERCICI 2025

APLIC. PRESSUPOSTÀRIA	DESCRIPCIÓ	COMPROMISOS DE DESPESES ADQUIRITS B CÀRREC AL PRESSUPOST DE L'EXERCICI				
		2.026	2.027	2.028	2.029	ANYS SUCCESSIUS
2025.208.2314.12100	Complement de destí personal funcionari					
2025.208.2314.12101	Complement específic personal funcionari					
2025.208.2314.12103	Altres complements personal funcionari					
2025.208.2314.14300	Altre personal					
2025.208.2314.15200	Altres incentius					
2025.208.2314.16000	Seguretat social					
2025.208.2314.22100	Energia elèctrica					
2025.208.2314.22101	Aigua					
2025.208.2314.22102	Gas					
2025.208.2314.22104	Vestuari					
2025.208.2314.22699	Altres despeses diverses	2.788,58				
2025.208.2314.22799	Altres treballs realitzats per altres empreses i prof.	4.581.995,44	30.857,84			
2025.208.2314.48200	Transf. corrents institucions sense ànim de lucre	45.000,00				
2025.208.2314.62502	Mobiliari Departaments					
2025.208.2314.63203	Inv.repsic. en edificis i altres construccions Urbanisme					
2025.208.2317.22699	Altres despeses diverses	35.660,49				
2025.208.2317.22799	Altres treballs realitzats per altres empreses i prof.	24.374,92				
2025.208.2317.48819	Subv. nomin. a la Fed. d'Assosciacions de Veïns de Sabadell					
2025.208.2317.48820	Subv. nomin. Fundació Privada Main					

EXERCICIS POSTERIORS

COMPROMISOS DE DESPESA AMB CÀRREC A PRESSUPOSTOS D'EXERCICIS POSTERIORS

EXERCICI 2025

APLIC. PRESSUPOSTÀRIA	DESCRIPCIÓ	COMPROMISOS DE DESPESES ADQUIRITS B CÀRREC AL PRESSUPOST DE L'EXERCICI				
		2.026	2.027	2.028	2.029	ANYS SUCCESSIUS
2025.209.2312.12001	Salaris del Grup A2					
2025.209.2312.12006	Triennis personal funcionari					
2025.209.2312.12100	Complement de destí personal funcionari					
2025.209.2312.12101	Complement específic personal funcionari					
2025.209.2312.12103	Altres complements personal funcionari					
2025.209.2312.15200	Altres incentius					
2025.209.2312.16000	Seguretat social					
2025.209.2312.22699	Altres despeses diverses	2.499,86				
2025.209.2312.22706	Estudis i treballs tècnics					
2025.209.2312.22799	Altres treballs realitzats per altres empreses i prof.	23.000,00				
2025.209.3341.12001	Salaris del Grup A2					
2025.209.3341.12003	Salaris del Grup C1					
2025.209.3341.12006	Triennis personal funcionari					
2025.209.3341.12100	Complement de destí personal funcionari					
2025.209.3341.12101	Complement específic personal funcionari					
2025.209.3341.12103	Altres complements personal funcionari					
2025.209.3341.15200	Altres incentius					
2025.209.3341.16000	Seguretat social					
2025.209.3341.22001	Premsa, revistes, llibres i altres publicacions	1.900,00				

EXERCICIS POSTERIORS

COMPROMISOS DE DESPESA AMB CÀRREC A PRESSUPOSTOS D'EXERCICIS POSTERIORS

EXERCICI 2025

APLIC. PRESSUPOSTÀRIA	DESCRIPCIÓ	COMPROMISOS DE DESPESES ADQUIRITS B CÀRREC AL PRESSUPOST DE L'EXERCICI				
		2.026	2.027	2.028	2.029	ANYS SUCCESSIUS
2025.209.3341.22100	Energia elèctrica					
2025.209.3341.22101	Aigua					
2025.209.3341.22102	Gas	710,00				
2025.209.3341.22606	Reunions, conferències i cursos	123,18				
2025.209.3341.22609	Activitats culturals i esportives	16.768,00				
2025.209.3341.2260998	Activitats culturals i esportives					
2025.209.3341.22699	Altres despeses diverses	7.660,61				
2025.209.3341.22799	Licitació activitats, festa gran Tallers, Bretxa digital	59.419,14				
2025.209.3341.48200	Transf. corrents institucions sense ànim de lucre	7.000,00				
2025.209.3370.12005	Salaris del Grup E					
2025.209.3370.12006	Triennis personal funcionari					
2025.209.3370.12100	Complement de destí personal funcionari					
2025.209.3370.12101	Complement específic personal funcionari					
2025.209.3370.12103	Altres complements personal funcionari					
2025.209.3370.15200	Altres incentius					
2025.209.3370.16000	Seguretat social					
2025.209.3370.21202	Reparació i manteniment d'edificis Departaments					
2025.209.3370.2270001	Contractes de neteja	51.979,25	62.622,89	15.655,73		
2025.209.3370.62302	Inv. nova en maquinària, instal·l. i utillatge Departaments					

EXERCICIS POSTERIORS

COMPROMISOS DE DESPESA AMB CÀRREC A PRESSUPOSTOS D'EXERCICIS POSTERIORS

EXERCICI 2025

APLIC. PRESSUPOSTÀRIA	DESCRIPCIÓ	COMPROMISOS DE DESPESES ADQUIRITS B CÀRREC AL PRESSUPOST DE L'EXERCICI				
		2.026	2.027	2.028	2.029	ANYS SUCCESSIUS
2025.209.3370.63300	Maquinària, instal·lacions tècniques i utillatge					
2025.210.3200.12000	Salaris del Grup A1					
2025.210.3200.12001	Salaris del Grup A2					
2025.210.3200.12003	Salaris del Grup C1					
2025.210.3200.12004	Salaris del Grup C2					
2025.210.3200.12006	Triennis personal funcionari					
2025.210.3200.12100	Complement de destí personal funcionari					
2025.210.3200.12101	Complement específic personal funcionari					
2025.210.3200.12103	Altres complements personal funcionari					
2025.210.3200.15000	Productivitat					
2025.210.3200.15200	Altres incentius					
2025.210.3200.16000	Seguretat social					
2025.210.3200.21900	Altre immobilitzat material					
2025.210.3200.22000	Material d'oficina no inventariable					
2025.210.3200.22001	Premsa, revistes, llibres i altres publicacions	400,00				
2025.210.3200.22100	Energia elèctrica	4.094,64				
2025.210.3200.2210098	Energia elèctrica					
2025.210.3200.22101	Aigua	300,00	25,00			
2025.210.3200.22199	Altres subministraments					

EXERCICIS POSTERIORS

COMPROMISOS DE DESPESA AMB CÀRREC A PRESSUPOSTOS D'EXERCICIS POSTERIORS

EXERCICI 2025

APLIC. PRESSUPOSTÀRIA	DESCRIPCIÓ	COMPROMISOS DE DESPESES ADQUIRITS B CÀRREC AL PRESSUPOST DE L'EXERCICI				
		2.026	2.027	2.028	2.029	ANYS SUCCESSIUS
2025.210.3200.22200	Serveis de Telecomunicacions	20.671,36	1.983,50			
2025.210.3200.22699	Altres despeses diverses	307,95				
2025.210.3200.2270001	Contractes de neteja	32.150,97	32.669,04	8.167,27		
2025.210.3200.22799	Altres treballs realitzats per altres empreses i prof.					
2025.210.3200.48300	Subvencions i aportacions institucionals					
2025.210.3200.49000	A l'exterior					
2025.210.3210.62303	Inv. nova en maquin., instal·lacions i utillatge Urbanisme					
2025.210.3220.75000	A l'Administració General de les Comunitats Autònomes					
2025.210.3230.12001	Salaris del Grup A2					
2025.210.3230.12004	Salaris del Grup C2					
2025.210.3230.12005	Salaris del Grup E					
2025.210.3230.12006	Triennis personal funcionari					
2025.210.3230.12100	Complement de destí personal funcionari					
2025.210.3230.12101	Complement específic personal funcionari					
2025.210.3230.12103	Altres complements personal funcionari					
2025.210.3230.13000	Retribucions bàsiques personal laboral fix					
2025.210.3230.13002	Altres remuneracions personal laboral fix					
2025.210.3230.15000	Productivitat					
2025.210.3230.15200	Altres incentius					

EXERCICIS POSTERIORS

COMPROMISOS DE DESPESA AMB CÀRREC A PRESSUPOSTOS D'EXERCICIS POSTERIORS

EXERCICI 2025

APLIC. PRESSUPOSTÀRIA	DESCRIPCIÓ	COMPROMISOS DE DESPESES ADQUIRITS B CÀRREC AL PRESSUPOST DE L'EXERCICI				
		2.026	2.027	2.028	2.029	ANYS SUCCESSIUS
2025.210.3230.16000	Seguretat social					
2025.210.3230.20300	Lloguers de maquinària, instal·lacions i utillatge	1.000,00				
2025.210.3230.21200	Manteniment d'edificis i altres construccions	217.303,31	15.698,51			
2025.210.3230.21202	Reparació i manteniment d'edificis Departaments					
2025.210.3230.21203	Conservació i reparacions edificis Departaments					
2025.210.3230.2120398	Conservació i reparacions edificis Departaments					
2025.210.3230.21300	Manteniment de maquinària, instal·lacions i utillatge	331.141,03	64.064,36			
2025.210.3230.21301	Adaptació d'instal·lacions i maquinària					
2025.210.3230.21900	Altre immobilitzat material	4.434,65				
2025.210.3230.22100	Energia elèctrica	170.469,62				
2025.210.3230.2210098	Energia elèctrica					
2025.210.3230.22101	Aigua	96.000,00	8.000,00			
2025.210.3230.2210198	Aigua					
2025.210.3230.22102	Gas	621.992,50				
2025.210.3230.2210298	Gas					
2025.210.3230.22104	Vestuari					
2025.210.3230.2270001	Contractes de neteja	4.579.992,12	4.664.630,00	1.166.157,51		
2025.210.3230.22799	Altres treballs realitzats per altres empreses i prof.	60.000,00				
2025.210.3230.62300	Inv. nova en maquinària, instal·lacions i utillatge	12.081,85				

EXERCICIS POSTERIORS

COMPROMISOS DE DESPESA AMB CÀRREC A PRESSUPOSTOS D'EXERCICIS POSTERIORS

EXERCICI 2025

APLIC. PRESSUPOSTÀRIA	DESCRIPCIÓ	COMPROMISOS DE DESPESES ADQUIRITS B CÀRREC AL PRESSUPOST DE L'EXERCICI				
		2.026	2.027	2.028	2.029	ANYS SUCCESSIUS
2025.210.3230.62302	Inv. nova en maquinària, instal·l. i utillatge Departaments					
2025.210.3230.62303	Inv. nova en maquin., instal·lacions i utillatge Urbanisme	199.373,34				
2025.210.3230.63200	Inv. rep. en edificis i altres construccions Espai Públic					
2025.210.3230.63202	Inv.reposc. en edificis i altres construccions Departaments					
2025.210.3230.63203	Inv.repsic. en edificis i altres construccions Urbanisme	4.762,56				
2025.210.3230.63300	Maquinària, instal·lacions tècniques i utillatge					
2025.210.3230.63302	Maquinària, instal·lacions tècniques i utillatge Departament					
2025.210.3230.63303	Maquinària, instal·lacions tècniques i utillatge Urbanisme	277.565,29				
2025.210.3231.12004	Salaris del Grup C2					
2025.210.3231.12006	Triennis personal funcionari					
2025.210.3231.12100	Complement de destí personal funcionari					
2025.210.3231.12101	Complement específic personal funcionari					
2025.210.3231.12103	Altres complements personal funcionari					
2025.210.3231.15200	Altres incentius					
2025.210.3231.16000	Seguretat social					
2025.210.3231.20302	Lloguers de maquinària, instal·lacions Departaments					
2025.210.3231.21200	Manteniment d'edificis i altres construccions	38.070,06				
2025.210.3231.21202	Reparació i manteniment d'edificis Departaments					
2025.210.3231.21300	Manteniment de maquinària, instal·lacions i utillatge	69.123,58	9.762,50			

EXERCICIS POSTERIORS

COMPROMISOS DE DESPESA AMB CÀRREC A PRESSUPOSTOS D'EXERCICIS POSTERIORS

EXERCICI 2025

APLIC. PRESSUPOSTÀRIA	DESCRIPCIÓ	COMPROMISOS DE DESPESES ADQUIRITS B CÀRREC AL PRESSUPOST DE L'EXERCICI				
		2.026	2.027	2.028	2.029	ANYS SUCCESSIUS
2025.210.3231.21302	Manteniment d'instal·lacions i maquinària Departaments					
2025.210.3231.22100	Energia elèctrica	18.212,92				
2025.210.3231.2210098	Energia elèctrica					
2025.210.3231.22101	Aigua	9.600,00	800,00			
2025.210.3231.2210198	Aigua					
2025.210.3231.22102	Gas	122.722,00				
2025.210.3231.2210298	Gas					
2025.210.3231.22199	Altres subministraments					
2025.210.3231.22606	Reunions, conferències i cursos					
2025.210.3231.22699	Altres despeses diverses					
2025.210.3231.22706	Estudis i treballs tècnics					
2025.210.3231.22799	Altres treballs realitzats per altres empreses i prof.	4.615.460,09				
2025.210.3231.62302	Inv. nova en maquinària, instal·l. i utillatge Departaments					
2025.210.3231.62303	Inv. nova en maquin., instal·lacions i utillatge Urbanisme					
2025.210.3231.62502	Mobiliari Departaments					
2025.210.3231.62602	Equips per a processos d'informació Departaments					
2025.210.3231.63203	Inv.repsic. en edificis i altres construccions Urbanisme					
2025.210.3231.63300	Maquinària, instal·lacions tècniques i utillatge					
2025.210.3231.63302	Maquinària, instal·lacions tècniques i utillatge Departament					

EXERCICIS POSTERIORS

COMPROMISOS DE DESPESA AMB CÀRREC A PRESSUPOSTOS D'EXERCICIS POSTERIORS

EXERCICI 2025

APLIC. PRESSUPOSTÀRIA	DESCRIPCIÓ	COMPROMISOS DE DESPESES ADQUIRITS B CÀRREC AL PRESSUPOST DE L'EXERCICI				
		2.026	2.027	2.028	2.029	ANYS SUCCESSIUS
2025.210.3240.12003	Salaris del Grup C1					
2025.210.3240.12006	Triennis personal funcionari					
2025.210.3240.12100	Complement de destí personal funcionari					
2025.210.3240.12101	Complement específic personal funcionari					
2025.210.3240.12103	Altres complements personal funcionari					
2025.210.3240.13000	Retribucions bàsiques personal laboral fix					
2025.210.3240.13002	Altres remuneracions personal laboral fix					
2025.210.3240.13100	Laboral temporal					
2025.210.3240.13102	Altres remuneracions personal laboral temporal					
2025.210.3240.14300	Altre personal					
2025.210.3240.15200	Altres incentius					
2025.210.3240.16000	Seguretat social					
2025.210.3240.20602	Lloguers d'equips per a processos d'informació. Departaments	606,49	3,35			
2025.210.3240.21301	Adaptació d'instal·lacions i maquinària					
2025.210.3240.21302	Manteniment d'instal·lacions i maquinària Departaments					
2025.210.3240.21600	Equips per a processos d'informació					
2025.210.3240.21900	Altre immobilitzat material					
2025.210.3240.22000	Material d'oficina no inventariable					
2025.210.3240.22001	Premsa, revistes, llibres i altres publicacions	300,00				

EXERCICIS POSTERIORS

COMPROMISOS DE DESPESA AMB CÀRREC A PRESSUPOSTOS D'EXERCICIS POSTERIORS

EXERCICI 2025

APLIC. PRESSUPOSTÀRIA	DESCRIPCIÓ	COMPROMISOS DE DESPESES ADQUIRITS B CÀRREC AL PRESSUPOST DE L'EXERCICI				
		2.026	2.027	2.028	2.029	ANYS SUCCESSIUS
2025.210.3240.22199	Altres subministraments					
2025.210.3240.22300	Transports	5.100,12	1.000,00			
2025.210.3240.2230098	Transports					
2025.210.3240.22400	Primes d'assegurances					
2025.210.3240.22602	Publicitat					
2025.210.3240.22606	Reunions, conferències i cursos	25.593,92				
2025.210.3240.22699	Altres despeses diverses	1.870,00				
2025.210.3240.2270001	Contractes de neteja	46.281,44	46.967,17	11.741,79		
2025.210.3240.22706	Estudis i treballs tècnics					
2025.210.3240.22799	Altres treballs realitzats per altres empreses i prof.	435,60				
2025.210.3240.62302	Inv. nova en maquinària, instal·l. i utillatge Departaments					
2025.210.3240.62602	Equips per a processos d'informació Departaments					
2025.210.3240.63300	Maquinària, instal·lacions tècniques i utillatge					
2025.210.3240.63302	Maquinària, instal·lacions tècniques i utillatge Departament					
2025.210.3240.63303	Maquinària, instal·lacions tècniques i utillatge Urbanisme					
2025.210.3241.12000	Salaris del Grup A1					
2025.210.3241.12003	Salaris del Grup C1					
2025.210.3241.12005	Salaris del Grup E					
2025.210.3241.12006	Triennis personal funcionari					

EXERCICIS POSTERIORS

COMPROMISOS DE DESPESA AMB CÀRREC A PRESSUPOSTOS D'EXERCICIS POSTERIORS

EXERCICI 2025

APLIC. PRESSUPOSTÀRIA	DESCRIPCIÓ	COMPROMISOS DE DESPESES ADQUIRITS B CÀRREC AL PRESSUPOST DE L'EXERCICI				
		2.026	2.027	2.028	2.029	ANYS SUCCESSIUS
2025.210.3241.12100	Complement de destí personal funcionari					
2025.210.3241.12101	Complement específic personal funcionari					
2025.210.3241.12103	Altres complements personal funcionari					
2025.210.3241.12104	Substitucions personal funcionari					
2025.210.3241.12105	Reforç personal funcionari					
2025.210.3241.13000	Retribucions bàsiques personal laboral fix					
2025.210.3241.13002	Altres remuneracions personal laboral fix					
2025.210.3241.13100	Laboral temporal					
2025.210.3241.13102	Altres remuneracions personal laboral temporal					
2025.210.3241.13104	Substitucions personal laboral					
2025.210.3241.13105	Reforç personal laboral					
2025.210.3241.14300	Altre personal					
2025.210.3241.15000	Productivitat					
2025.210.3241.15200	Altres incentius					
2025.210.3241.16000	Seguretat social					
2025.210.3241.20202	Altres lloguers d'edificis departaments					
2025.210.3241.2020298	Altres lloguers d'edificis departaments					
2025.210.3241.20602	Lloguers d'equips per a processos d'informació. Departaments	606,49	3,35			
2025.210.3241.21200	Manteniment d'edificis i altres construccions	6.387,12				

EXERCICIS POSTERIORS

COMPROMISOS DE DESPESA AMB CÀRREC A PRESSUPOSTOS D'EXERCICIS POSTERIORS

EXERCICI 2025

APLIC. PRESSUPOSTÀRIA	DESCRIPCIÓ	COMPROMISOS DE DESPESES ADQUIRITS B CÀRREC AL PRESSUPOST DE L'EXERCICI				
		2.026	2.027	2.028	2.029	ANYS SUCCESSIUS
2025.210.3241.21202	Reparació i manteniment d'edificis Departaments					
2025.210.3241.21300	Manteniment de maquinària, instal·lacions i utillatge	12.076,95	1.752,51			
2025.210.3241.21302	Manteniment d'instal·lacions i maquinària Departaments	7.405,20				
2025.210.3241.21600	Equips per a processos d'informació					
2025.210.3241.21900	Altre immobilitzat material					
2025.210.3241.22000	Material d'oficina no inventariable					
2025.210.3241.22100	Energia elèctrica	2.672,89				
2025.210.3241.2210098	Energia elèctrica					
2025.210.3241.22101	Aigua					
2025.210.3241.22102	Gas					
2025.210.3241.22199	Altres subministraments					
2025.210.3241.2219998	Altres subministraments					
2025.210.3241.22300	Transports	8.761,99	1.000,00			
2025.210.3241.22400	Primes d'assegurances					
2025.210.3241.22606	Reunions, conferències i cursos	2.200,00				
2025.210.3241.22699	Altres despeses diverses					
2025.210.3241.2270001	Contractes de neteja	46.480,13	40.704,88	10.176,23		
2025.210.3241.22799	Altres treballs realitzats per altres empreses i prof.	10.052,00				
2025.210.3241.48100	Premis, beques i pensions d'estudi i investigació					

EXERCICIS POSTERIORS

COMPROMISOS DE DESPESA AMB CÀRREC A PRESSUPOSTOS D'EXERCICIS POSTERIORS

EXERCICI 2025

APLIC. PRESSUPOSTÀRIA	DESCRIPCIÓ	COMPROMISOS DE DESPESES ADQUIRITS B CÀRREC AL PRESSUPOST DE L'EXERCICI				
		2.026	2.027	2.028	2.029	ANYS SUCCESSIUS
2025.210.3241.62302	Inv. nova en maquinària, instal·l. i utillatge Departaments					
2025.210.3241.62502	Mobiliari Departaments					
2025.210.3241.62602	Equips per a processos d'informació Departaments					
2025.210.3241.63202	Inv.reposc. en edificis i altres construccions Departaments					
2025.210.3241.63203	Inv.repsic. en edificis i altres construccions Urbanisme					
2025.210.3241.63300	Maquinària, instal·lacions tècniques i utillatge					
2025.210.3241.63302	Maquinària, instal·lacions tècniques i utillatge Departament					
2025.210.3243.12005	Salaris del Grup E					
2025.210.3243.12006	Triennis personal funcionari					
2025.210.3243.12100	Complement de destí personal funcionari					
2025.210.3243.12101	Complement específic personal funcionari					
2025.210.3243.12103	Altres complements personal funcionari					
2025.210.3243.15200	Altres incentius					
2025.210.3243.16000	Seguretat social					
2025.210.3243.63300	Maquinària, instal·lacions tècniques i utillatge					
2025.210.3261.12000	Salaris del Grup A1					
2025.210.3261.12001	Salaris del Grup A2					
2025.210.3261.12006	Triennis personal funcionari					
2025.210.3261.12100	Complement de destí personal funcionari					

EXERCICIS POSTERIORS

COMPROMISOS DE DESPESA AMB CÀRREC A PRESSUPOSTOS D'EXERCICIS POSTERIORS

EXERCICI 2025

APLIC. PRESSUPOSTÀRIA	DESCRIPCIÓ	COMPROMISOS DE DESPESES ADQUIRITS B CÀRREC AL PRESSUPOST DE L'EXERCICI				
		2.026	2.027	2.028	2.029	ANYS SUCCESSIUS
2025.210.3261.12101	Complement específic personal funcionari					
2025.210.3261.12103	Altres complements personal funcionari					
2025.210.3261.15200	Altres incentius					
2025.210.3261.16000	Seguretat social					
2025.210.3261.2270001	Contractes de neteja	82.980,97	93.934,34	23.483,59		
2025.210.3261.48200	Transf. corrents institucions sense ànim de lucre	61.968,24				
2025.210.3261.60900	Altre inv. nova en infrast. i béns ús general					
2025.210.3261.60902	Altre inv. nova infrast. i béns d'ús general Departaments					
2025.210.3261.63202	Inv.reposc. en edificis i altres construccions Departaments					
2025.210.3261.63203	Inv.repsic. en edificis i altres construccions Urbanisme					
2025.210.3261.63302	Maquinària, instal·lacions tècniques i utillatge Departament					
2025.210.3262.12000	Salaris del Grup A1					
2025.210.3262.12001	Salaris del Grup A2					
2025.210.3262.12003	Salaris del Grup C1					
2025.210.3262.12004	Salaris del Grup C2					
2025.210.3262.12006	Triennis personal funcionari					
2025.210.3262.12100	Complement de destí personal funcionari					
2025.210.3262.12101	Complement específic personal funcionari					
2025.210.3262.12103	Altres complements personal funcionari					

EXERCICIS POSTERIORS

COMPROMISOS DE DESPESA AMB CÀRREC A PRESSUPOSTOS D'EXERCICIS POSTERIORS

EXERCICI 2025

APLIC. PRESSUPOSTÀRIA	DESCRIPCIÓ	COMPROMISOS DE DESPESES ADQUIRITS B CÀRREC AL PRESSUPOST DE L'EXERCICI				
		2.026	2.027	2.028	2.029	ANYS SUCCESSIUS
2025.210.3262.14300	Altre personal					
2025.210.3262.15000	Productivitat					
2025.210.3262.15200	Altres incentius					
2025.210.3262.16000	Seguretat social					
2025.210.3262.22606	Reunions, conferències i cursos					
2025.210.3262.22699	Altres despeses diverses	159.398,58				
2025.210.3262.2269998	Altres despeses diverses					
2025.210.3262.22799	Altres treballs realitzats per altres empreses i prof.	20.000,00	20.000,00	15.000,00		
2025.210.3262.47801	Subvenció nominativa a l'Orquestra Simfònica del Vallès, SAL					
2025.210.3262.48100	Premis, beques i pensions d'estudi i investigació					
2025.210.3262.48200	Transf. corrents institucions sense ànim de lucre	20.364,41				
2025.210.3262.48844	Fundació Impulsa					
2025.210.3262.48900	Altres transferències	15.000,00				
2025.211.2315.12000	Salaris del Grup A1					
2025.211.2315.12001	Salaris del Grup A2					
2025.211.2315.12003	Salaris del Grup C1					
2025.211.2315.12004	Salaris del Grup C2					
2025.211.2315.12006	Triennis personal funcionari					
2025.211.2315.12100	Complement de destí personal funcionari					

EXERCICIS POSTERIORS

COMPROMISOS DE DESPESA AMB CÀRREC A PRESSUPOSTOS D'EXERCICIS POSTERIORS

EXERCICI 2025

APLIC. PRESSUPOSTÀRIA	DESCRIPCIÓ	COMPROMISOS DE DESPESES ADQUIRITS B CÀRREC AL PRESSUPOST DE L'EXERCICI				
		2.026	2.027	2.028	2.029	ANYS SUCCESSIUS
2025.211.2315.12101	Complement específic personal funcionari					
2025.211.2315.12103	Altres complements personal funcionari					
2025.211.2315.14300	Altre personal					
2025.211.2315.15200	Altres incentius					
2025.211.2315.16000	Seguretat social					
2025.211.2315.20300	Lloguers de maquinària, instal·lacions i utillatge	600,00				
2025.211.2315.21200	Manteniment d'edificis i altres construccions	17.952,58				
2025.211.2315.21300	Manteniment de maquinària, instal·lacions i utillatge	91.543,46	16.069,15			
2025.211.2315.21302	Manteniment d'instal·lacions i maquinària Departaments					
2025.211.2315.22000	Material d'oficina no inventariable					
2025.211.2315.22001	Premsa, revistes, llibres i altres publicacions	125,00				
2025.211.2315.22100	Energia elèctrica	4.202,33				
2025.211.2315.2210098	Energia elèctrica					
2025.211.2315.22101	Aigua	1.000,00	83,00			
2025.211.2315.22102	Gas	5.252,70				
2025.211.2315.22199	Altres subministraments					
2025.211.2315.22200	Serveis de Telecomunicacions	58.989,36	5.083,50			
2025.211.2315.22606	Reunions, conferències i cursos					
2025.211.2315.2270001	Contractes de neteja	47.359,72	48.867,81	12.216,96		

EXERCICIS POSTERIORS

COMPROMISOS DE DESPESA AMB CÀRREC A PRESSUPOSTOS D'EXERCICIS POSTERIORS

EXERCICI 2025

APLIC. PRESSUPOSTÀRIA	DESCRIPCIÓ	COMPROMISOS DE DESPESES ADQUIRITS B CÀRREC AL PRESSUPOST DE L'EXERCICI				
		2.026	2.027	2.028	2.029	ANYS SUCCESSIUS
2025.211.2315.22799	Altres treballs realitzats per altres empreses i prof.	1.275,90				
2025.211.2315.46600	A altres entitats que agrupin municipis					
2025.211.2315.48300	Subvencions i aportacions institucionals					
2025.211.2315.62300	Inv. nova en maquinària, instal·lacions i utillatge					
2025.211.2316.12000	Salaris del Grup A1					
2025.211.2316.12001	Salaris del Grup A2					
2025.211.2316.12003	Salaris del Grup C1					
2025.211.2316.12004	Salaris del Grup C2					
2025.211.2316.12006	Triennis personal funcionari					
2025.211.2316.12100	Complement de destí personal funcionari					
2025.211.2316.12101	Complement específic personal funcionari					
2025.211.2316.12103	Altres complements personal funcionari					
2025.211.2316.12404	Salaris del Grup C2 funcionaris en pràctiques					
2025.211.2316.12409	Altres retribucions funcionaris en pràctiques					
2025.211.2316.15200	Altres incentius					
2025.211.2316.16000	Seguretat social					
2025.211.2316.20302	Lloguers de maquinària, instal·lacions Departaments					
2025.211.2316.22199	Altres subministraments					
2025.211.2316.22602	Publicitat					

EXERCICIS POSTERIORS

COMPROMISOS DE DESPESA AMB CÀRREC A PRESSUPOSTOS D'EXERCICIS POSTERIORS

EXERCICI 2025

APLIC. PRESSUPOSTÀRIA	DESCRIPCIÓ	COMPROMISOS DE DESPESES ADQUIRITS B CÀRREC AL PRESSUPOST DE L'EXERCICI				
		2.026	2.027	2.028	2.029	ANYS SUCCESSIUS
2025.211.2316.22606	Reunions, conferències i cursos					
2025.211.2316.22706	Estudis i treballs tècnics					
2025.211.2316.22799	Altres treballs realitzats per altres empreses i prof.	131.343,35	19.109,09			
2025.211.2316.23122	Locomoció personal no diirectiu departaments					
2025.211.2316.48811	Subv. nomin. Amical Mauthusen					
2025.211.2316.48812	Subv. nomin. Il·lustre Col·legi de l'Advocacia de Sabadell					
2025.211.2316.48813	Subv. nomin. Associació d'Acció Solidària Eulàlia Garriga					
2025.211.2316.48900	Altres transferències	1.998,88				
2025.211.2316.62302	Inv. nova en maquinària, instal·l. i utillatge Departaments					
2025.211.2316.62602	Equips per a processos d'informació Departaments					
2025.211.2318.12000	Salaris del Grup A1					
2025.211.2318.12001	Salaris del Grup A2					
2025.211.2318.12003	Salaris del Grup C1					
2025.211.2318.12004	Salaris del Grup C2					
2025.211.2318.12006	Triennis personal funcionari					
2025.211.2318.12100	Complement de destí personal funcionari					
2025.211.2318.12101	Complement específic personal funcionari					
2025.211.2318.12103	Altres complements personal funcionari					
2025.211.2318.13000	Retribucions bàsiques personal laboral fix					

EXERCICIS POSTERIORS

COMPROMISOS DE DESPESA AMB CÀRREC A PRESSUPOSTOS D'EXERCICIS POSTERIORS

EXERCICI 2025

APLIC. PRESSUPOSTÀRIA	DESCRIPCIÓ	COMPROMISOS DE DESPESES ADQUIRITS B CÀRREC AL PRESSUPOST DE L'EXERCICI				
		2.026	2.027	2.028	2.029	ANYS SUCCESSIUS
2025.211.2318.13002	Altres remuneracions personal laboral fix					
2025.211.2318.14300	Altre personal					
2025.211.2318.15000	Productivitat					
2025.211.2318.15200	Altres incentius					
2025.211.2318.16000	Seguretat social					
2025.211.2318.20302	Lloguers de maquinària, instal·lacions Departaments					
2025.211.2318.21200	Manteniment d'edificis i altres construccions	4.573,50				
2025.211.2318.21300	Manteniment de maquinària, instal·lacions i utillatge	21.033,05	4.511,22			
2025.211.2318.22100	Energia elèctrica	10.510,09				
2025.211.2318.2210098	Energia elèctrica					
2025.211.2318.22101	Aigua	5.000,00	417,00			
2025.211.2318.2210198	Aigua					
2025.211.2318.22102	Gas	13.660,30				
2025.211.2318.22199	Altres subministraments					
2025.211.2318.22602	Publicitat					
2025.211.2318.22604	Jurídics, contenciosos					
2025.211.2318.22606	Reunions, conferències i cursos					
2025.211.2318.22609	Activitats culturals i esportives					
2025.211.2318.22699	Altres despeses diverses					

EXERCICIS POSTERIORS

COMPROMISOS DE DESPESA AMB CÀRREC A PRESSUPOSTOS D'EXERCICIS POSTERIORS

EXERCICI 2025

APLIC. PRESSUPOSTÀRIA	DESCRIPCIÓ	COMPROMISOS DE DESPESES ADQUIRITS B CÀRREC AL PRESSUPOST DE L'EXERCICI				
		2.026	2.027	2.028	2.029	ANYS SUCCESSIUS
2025.211.2318.22701	Seguretat	7.260,00				
2025.211.2318.22706	Estudis i treballs tècnics					
2025.211.2318.22799	Altres treballs realitzats per altres empreses i prof.	745.789,00	27.131,97			
2025.211.2318.48100	Premis, beques i pensions d'estudi i investigació					
2025.211.2318.48900	Altres transferències	1.745,19				
2025.211.2319.12001	Salaris del Grup A2					
2025.211.2319.12003	Salaris del Grup C1					
2025.211.2319.12006	Triennis personal funcionari					
2025.211.2319.12100	Complement de destí personal funcionari					
2025.211.2319.12101	Complement específic personal funcionari					
2025.211.2319.12103	Altres complements personal funcionari					
2025.211.2319.15200	Altres incentius					
2025.211.2319.16000	Seguretat social					
2025.211.2319.20302	Lloguers de maquinària, instal·lacions Departaments					
2025.211.2319.22199	Altres subministraments					
2025.211.2319.22602	Publicitat					
2025.211.2319.22606	Reunions, conferències i cursos					
2025.211.2319.22609	Activitats culturals i esportives					
2025.211.2319.22706	Estudis i treballs tècnics					

EXERCICIS POSTERIORS

COMPROMISOS DE DESPESA AMB CÀRREC A PRESSUPOSTOS D'EXERCICIS POSTERIORS

EXERCICI 2025

APLIC. PRESSUPOSTÀRIA	DESCRIPCIÓ	COMPROMISOS DE DESPESES ADQUIRITS B CÀRREC AL PRESSUPOST DE L'EXERCICI				
		2.026	2.027	2.028	2.029	ANYS SUCCESSIUS
2025.211.2319.22799	Altres treballs realitzats per altres empreses i prof.	31.617,10	18.561,40			
2025.211.2319.48814	Subv. nomin. Associació Vallès WILAIA					
2025.211.2319.48815	Subv. nomin. a l'Institut de Drets Humans de Catalunya					
2025.211.2319.48816	Subv. nomin. a la Comissió Catalana d'Ajuda al Refugiat					
2025.211.2319.48817	Subv. nomin. al Taller d'Art, Cultura i Creació					
2025.211.2319.48818	Subv. nomin. a Refugiados Bienvenidos España					
2025.211.2319.48845	Subv. nominativa Fons Català Cooperació al Desenvolupament					
2025.211.2319.48900	Altres transferències	2.544,22				
2025.211.9331.63303	Maquinària, instal·lacions tècniques i utillatge Urbanisme					
2025.300.9220.12000	Salaris del Grup A1					
2025.300.9220.12003	Salaris del Grup C1					
2025.300.9220.12004	Salaris del Grup C2					
2025.300.9220.12006	Triennis personal funcionari					
2025.300.9220.12100	Complement de destí personal funcionari					
2025.300.9220.12101	Complement específic personal funcionari					
2025.300.9220.12103	Altres complements personal funcionari					
2025.300.9220.15200	Altres incentius					
2025.300.9220.16000	Seguretat social					

EXERCICIS POSTERIORS

COMPROMISOS DE DESPESA AMB CÀRREC A PRESSUPOSTOS D'EXERCICIS POSTERIORS

EXERCICI 2025

APLIC. PRESSUPOSTÀRIA	DESCRIPCIÓ	COMPROMISOS DE DESPESES ADQUIRITS B CÀRREC AL PRESSUPOST DE L'EXERCICI				
		2.026	2.027	2.028	2.029	ANYS SUCCESSIUS
2025.300.9220.22100	Energia elèctrica	14.647,05				
2025.300.9220.22101	Aigua	2.000,00	167,00			
2025.300.9220.22200	Serveis de Telecomunicacions	44.895,52	4.958,50			
2025.300.9220.22201	Comunicacions postals	12.589,07	3.131,09			
2025.300.9220.22400	Primes d'assegurances					
2025.300.9220.22601	Atencions protocol·làries i representatives					
2025.300.9220.2260200	Difusió d'activitats	5.000,00	1.000,00			
2025.300.9220.2260202	Publicacions	1.000,00				
2025.300.9220.2270001	Contractes de neteja	119.479,68	91.473,34	22.868,34		
2025.300.9220.22706	Estudis i treballs tècnics					
2025.300.9220.2270698	Estudis i treballs tècnics					
2025.300.9220.23001	Dietes membres corporació					
2025.300.9220.23020	Dietes personal no directiu					
2025.300.9220.23022	Dietes personal no directiu departaments					
2025.300.9220.23100	Locomoció dels membres dels òrgans de govern					
2025.300.9220.23120	Del personal no directiu					
2025.300.9220.23122	Locomoció personal no diirectiu departaments					
2025.300.9340.35200	Interessos de demora					
2025.301.2315.16000	Seguretat social					

EXERCICIS POSTERIORS

COMPROMISOS DE DESPESA AMB CÀRREC A PRESSUPOSTOS D'EXERCICIS POSTERIORS

EXERCICI 2025

APLIC. PRESSUPOSTÀRIA	DESCRIPCIÓ	COMPROMISOS DE DESPESES ADQUIRITS B CÀRREC AL PRESSUPOST DE L'EXERCICI				
		2.026	2.027	2.028	2.029	ANYS SUCCESSIUS
2025.301.9290.50000	Fons de Contigència d'exec. pressup. Art.31 Llei Org. 2/2012					
2025.301.9310.12000	Salaris del Grup A1					
2025.301.9310.12001	Salaris del Grup A2					
2025.301.9310.12004	Salaris del Grup C2					
2025.301.9310.12006	Triennis personal funcionari					
2025.301.9310.12100	Complement de destí personal funcionari					
2025.301.9310.12101	Complement específic personal funcionari					
2025.301.9310.12103	Altres complements personal funcionari					
2025.301.9310.14300	Altre personal					
2025.301.9310.15200	Altres incentius					
2025.301.9310.16000	Seguretat social					
2025.301.9310.22500	Tributs estatals					
2025.301.9310.22699	Altres despeses diverses					
2025.301.9310.22706	Estudis i treballs tècnics	37.691,50	36.965,50			
2025.302.9200.12000	Salaris del Grup A1					
2025.302.9200.12001	Salaris del Grup A2					
2025.302.9200.12003	Salaris del Grup C1					
2025.302.9200.12006	Triennis personal funcionari					
2025.302.9200.12100	Complement de destí personal funcionari					

EXERCICIS POSTERIORS

COMPROMISOS DE DESPESA AMB CÀRREC A PRESSUPOSTOS D'EXERCICIS POSTERIORS

EXERCICI 2025

APLIC. PRESSUPOSTÀRIA	DESCRIPCIÓ	COMPROMISOS DE DESPESES ADQUIRITS B CÀRREC AL PRESSUPOST DE L'EXERCICI				
		2.026	2.027	2.028	2.029	ANYS SUCCESSIUS
2025.302.9200.12101	Complement específic personal funcionari					
2025.302.9200.12103	Altres complements personal funcionari					
2025.302.9200.15200	Altres incentius					
2025.302.9200.16000	Seguretat social					
2025.302.9200.62602	Equips per a processos d'informació Departaments					
2025.302.9200.64002	Despeses en inversions de caràcter immaterial Departements					
2025.302.9260.12000	Salaris del Grup A1					
2025.302.9260.12001	Salaris del Grup A2					
2025.302.9260.12003	Salaris del Grup C1					
2025.302.9260.12004	Salaris del Grup C2					
2025.302.9260.12006	Triennis personal funcionari					
2025.302.9260.12100	Complement de destí personal funcionari					
2025.302.9260.12101	Complement específic personal funcionari					
2025.302.9260.12103	Altres complements personal funcionari					
2025.302.9260.13000	Retribucions bàsiques personal laboral fix					
2025.302.9260.13002	Altres remuneracions personal laboral fix					
2025.302.9260.13100	Laboral temporal					
2025.302.9260.13102	Altres remuneracions personal laboral temporal					
2025.302.9260.14300	Altre personal					

EXERCICIS POSTERIORS

COMPROMISOS DE DESPESA AMB CÀRREC A PRESSUPOSTOS D'EXERCICIS POSTERIORS

EXERCICI 2025

APLIC. PRESSUPOSTÀRIA	DESCRIPCIÓ	COMPROMISOS DE DESPESES ADQUIRITS B CÀRREC AL PRESSUPOST DE L'EXERCICI				
		2.026	2.027	2.028	2.029	ANYS SUCCESSIUS
2025.302.9260.15000	Productivitat					
2025.302.9260.15200	Altres incentius					
2025.302.9260.16000	Seguretat social					
2025.302.9260.20600	Lloguer d'equips per a processos d'informació	919.243,89	793.364,09	142.766,26	87.420,08	
2025.302.9260.21600	Equips per a processos d'informació	418.988,74	416.441,86	137.403,19		
2025.302.9260.2160098	Equips per a processos d'informació					
2025.302.9260.21900	Altre immobilitzat material					
2025.302.9260.22200	Serveis de Telecomunicacions	39.579,15	4.430,50			
2025.302.9260.22706	Estudis i treballs tècnics	187.767,56	16.102,04	1.729,52		
2025.302.9260.2270698	Estudis i treballs tècnics					
2025.302.9260.22799	Altres treballs realitzats per altres empreses i prof.	541.696,52	81.163,08			
2025.302.9260.62302	Inv. nova en maquinària, instal·l. i utillatge Departaments					
2025.302.9260.62600	Equips per a processos d'informació	33.638,00				
2025.302.9260.64000	Despeses en inversions de caràcter immaterial					
2025.302.9260.64002	Despeses en inversions de caràcter immaterial Departements					
2025.302.9260.64100	Despeses en aplicacions informàtiques					
2025.303.3330.2210298	Gas					
2025.303.9230.12001	Salaris del Grup A2					
2025.303.9230.12003	Salaris del Grup C1					

EXERCICIS POSTERIORS

COMPROMISOS DE DESPESA AMB CÀRREC A PRESSUPOSTOS D'EXERCICIS POSTERIORS

EXERCICI 2025

APLIC. PRESSUPOSTÀRIA	DESCRIPCIÓ	COMPROMISOS DE DESPESES ADQUIRITS B CÀRREC AL PRESSUPOST DE L'EXERCICI				
		2.026	2.027	2.028	2.029	ANYS SUCCESSIUS
2025.303.9230.12006	Triennis personal funcionari					
2025.303.9230.12100	Complement de destí personal funcionari					
2025.303.9230.12101	Complement específic personal funcionari					
2025.303.9230.12103	Altres complements personal funcionari					
2025.303.9230.15200	Altres incentius					
2025.303.9230.16000	Seguretat social					
2025.303.9230.22203	Comunicacions informàtiques					
2025.303.9231.12003	Salaris del Grup C1					
2025.303.9231.12004	Salaris del Grup C2					
2025.303.9231.12006	Triennis personal funcionari					
2025.303.9231.12100	Complement de destí personal funcionari					
2025.303.9231.12101	Complement específic personal funcionari					
2025.303.9231.12103	Altres complements personal funcionari					
2025.303.9231.13000	Retribucions bàsiques personal laboral fix					
2025.303.9231.13002	Altres remuneracions personal laboral fix					
2025.303.9231.14300	Altre personal					
2025.303.9231.15200	Altres incentius					
2025.303.9231.16000	Seguretat social					
2025.303.9232.12000	Salaris del Grup A1					

EXERCICIS POSTERIORS

COMPROMISOS DE DESPESA AMB CÀRREC A PRESSUPOSTOS D'EXERCICIS POSTERIORS

EXERCICI 2025

APLIC. PRESSUPOSTÀRIA	DESCRIPCIÓ	COMPROMISOS DE DESPESES ADQUIRITS B CÀRREC AL PRESSUPOST DE L'EXERCICI				
		2.026	2.027	2.028	2.029	ANYS SUCCESSIUS
2025.303.9232.12001	Salaris del Grup A2					
2025.303.9232.12003	Salaris del Grup C1					
2025.303.9232.12004	Salaris del Grup C2					
2025.303.9232.12006	Triennis personal funcionari					
2025.303.9232.12100	Complement de destí personal funcionari					
2025.303.9232.12101	Complement específic personal funcionari					
2025.303.9232.12103	Altres complements personal funcionari					
2025.303.9232.15200	Altres incentius					
2025.303.9232.16000	Seguretat social					
2025.303.9232.22604	Jurídics, contenciosos					
2025.303.9233.12001	Salaris del Grup A2					
2025.303.9233.12003	Salaris del Grup C1					
2025.303.9233.12004	Salaris del Grup C2					
2025.303.9233.12006	Triennis personal funcionari					
2025.303.9233.12100	Complement de destí personal funcionari					
2025.303.9233.12101	Complement específic personal funcionari					
2025.303.9233.12103	Altres complements personal funcionari					
2025.303.9233.15200	Altres incentius					
2025.303.9233.16000	Seguretat social					

EXERCICIS POSTERIORS

COMPROMISOS DE DESPESA AMB CÀRREC A PRESSUPOSTOS D'EXERCICIS POSTERIORS

EXERCICI 2025

APLIC. PRESSUPOSTÀRIA	DESCRIPCIÓ	COMPROMISOS DE DESPESES ADQUIRITS B CÀRREC AL PRESSUPOST DE L'EXERCICI				
		2.026	2.027	2.028	2.029	ANYS SUCCESSIUS
2025.303.9233.20302	Lloguers de maquinària, instal·lacions Departaments	9.576,00	2.394,00			
2025.303.9233.21302	Manteniment d'instal·lacions i maquinària Departaments	1.669,25	924,72			
2025.303.9233.22104	Vestuari	375,00				
2025.303.9233.22199	Altres subministraments					
2025.303.9234.12003	Salaris del Grup C1					
2025.303.9234.12005	Salaris del Grup E					
2025.303.9234.12006	Triennis personal funcionari					
2025.303.9234.12100	Complement de destí personal funcionari					
2025.303.9234.12101	Complement específic personal funcionari					
2025.303.9234.12103	Altres complements personal funcionari					
2025.303.9234.13000	Retribucions bàsiques personal laboral fix					
2025.303.9234.13002	Altres remuneracions personal laboral fix					
2025.303.9234.15200	Altres incentius					
2025.303.9234.16000	Seguretat social					
2025.303.9242.22699	Altres despeses diverses					
2025.304.9204.12001	Salaris del Grup A2					
2025.304.9204.12003	Salaris del Grup C1					
2025.304.9204.12004	Salaris del Grup C2					
2025.304.9204.12005	Salaris del Grup E					

EXERCICIS POSTERIORS

COMPROMISOS DE DESPESA AMB CÀRREC A PRESSUPOSTOS D'EXERCICIS POSTERIORS

EXERCICI 2025

APLIC. PRESSUPOSTÀRIA	DESCRIPCIÓ	COMPROMISOS DE DESPESES ADQUIRITS B CÀRREC AL PRESSUPOST DE L'EXERCICI				
		2.026	2.027	2.028	2.029	ANYS SUCCESSIUS
2025.304.9204.12006	Triennis personal funcionari					
2025.304.9204.12100	Complement de destí personal funcionari					
2025.304.9204.12101	Complement específic personal funcionari					
2025.304.9204.12103	Altres complements personal funcionari					
2025.304.9204.12404	Salaris del Grup C2 funcionaris en pràctiques					
2025.304.9204.12409	Altres retribucions funcionaris en pràctiques					
2025.304.9204.13000	Retribucions bàsiques personal laboral fix					
2025.304.9204.13002	Altres remuneracions personal laboral fix					
2025.304.9204.13100	Laboral temporal					
2025.304.9204.13102	Altres remuneracions personal laboral temporal					
2025.304.9204.14300	Altre personal					
2025.304.9204.15000	Productivitat					
2025.304.9204.15200	Altres incentius					
2025.304.9204.16000	Seguretat social					
2025.304.9204.22104	Vestuari	8.150,56				
2025.304.9204.22110	Productes de neteja					
2025.304.9206.12000	Salaris del Grup A1					
2025.304.9206.12003	Salaris del Grup C1					
2025.304.9206.12004	Salaris del Grup C2					

EXERCICIS POSTERIORS

COMPROMISOS DE DESPESA AMB CÀRREC A PRESSUPOSTOS D'EXERCICIS POSTERIORS

EXERCICI 2025

APLIC. PRESSUPOSTÀRIA	DESCRIPCIÓ	COMPROMISOS DE DESPESES ADQUIRITS B CÀRREC AL PRESSUPOST DE L'EXERCICI				
		2.026	2.027	2.028	2.029	ANYS SUCCESSIUS
2025.304.9206.12006	Triennis personal funcionari					
2025.304.9206.12100	Complement de destí personal funcionari					
2025.304.9206.12101	Complement específic personal funcionari					
2025.304.9206.12103	Altres complements personal funcionari					
2025.304.9206.13000	Retribucions bàsiques personal laboral fix					
2025.304.9206.13002	Altres remuneracions personal laboral fix					
2025.304.9206.13100	Laboral temporal					
2025.304.9206.13102	Altres remuneracions personal laboral temporal					
2025.304.9206.15200	Altres incentius					
2025.304.9206.16000	Seguretat social					
2025.304.9206.20302	Lloguers de maquinària, instal·lacions Departaments	104.875,99	52.340,00	49.974,69	33.792,15	11.216,39
2025.304.9206.21302	Manteniment d'instal·lacions i maquinària Departaments	72.536,06	9.648,54	9.648,54	9.648,54	4.020,22
2025.304.9206.22000	Material d'oficina no inventariable	22.620,97	493,68	493,68	493,68	205,70
2025.304.9206.22199	Altres subministraments	7.639,53				
2025.304.9206.22799	Altres treballs realitzats per altres empreses i prof.	26.871,08				
2025.304.9206.62302	Inv. nova en maquinària, instal·l. i utillatge Departaments					
2025.304.9206.62501	Equips d'oficina	7.040,02				
2025.304.9206.62504	Mobiliari Serveis Generals	67.971,55				
2025.304.9206.63203	Inv.repsic. en edificis i altres construccions Urbanisme					

EXERCICIS POSTERIORS

COMPROMISOS DE DESPESA AMB CÀRREC A PRESSUPOSTOS D'EXERCICIS POSTERIORS

EXERCICI 2025

APLIC. PRESSUPOSTÀRIA	DESCRIPCIÓ	COMPROMISOS DE DESPESES ADQUIRITS B CÀRREC AL PRESSUPOST DE L'EXERCICI				
		2.026	2.027	2.028	2.029	ANYS SUCCESSIUS
2025.304.9260.22002	Material informàtic no inventariable	4.318,52	1.720,95	1.720,95	1.720,95	573,65
2025.305.0111.31000	Interessos	874.587,19	1.120.493,65	1.038.691,12	918.943,41	2.506.698,28
2025.305.0111.3100098	Interessos					
2025.305.0111.31100	Desp. formalització, mod. i canc. pres. a l'interior					
2025.305.0111.35200	Interessos de demora					
2025.305.0111.35900	Altres despeses financeres					
2025.305.0111.91300	Amortització de préstecs a ll/t d'ens de fora del s. públic	9.983.649,46	9.892.100,54	9.898.266,90	9.061.955,12	32.590.096,59
2025.305.0111.91301	Amortitzacions extraord. préstecs ll/t ens de fora s.p.					
2025.305.9203.35200	Interessos de demora					
2025.305.9320.12000	Salaris del Grup A1					
2025.305.9320.12001	Salaris del Grup A2					
2025.305.9320.12003	Salaris del Grup C1					
2025.305.9320.12004	Salaris del Grup C2					
2025.305.9320.12005	Salaris del Grup E					
2025.305.9320.12006	Triennis personal funcionari					
2025.305.9320.12100	Complement de destí personal funcionari					
2025.305.9320.12101	Complement específic personal funcionari					
2025.305.9320.12103	Altres complements personal funcionari					
2025.305.9320.12404	Salaris del Grup C2 funcionaris en pràctiques					

EXERCICIS POSTERIORS

COMPROMISOS DE DESPESA AMB CÀRREC A PRESSUPOSTOS D'EXERCICIS POSTERIORS

EXERCICI 2025

APLIC. PRESSUPOSTÀRIA	DESCRIPCIÓ	COMPROMISOS DE DESPESES ADQUIRITS B CÀRREC AL PRESSUPOST DE L'EXERCICI				
		2.026	2.027	2.028	2.029	ANYS SUCCESSIUS
2025.305.9320.12409	Altres retribucions funcionaris en pràctiques					
2025.305.9320.13000	Retribucions bàsiques personal laboral fix					
2025.305.9320.13002	Altres remuneracions personal laboral fix					
2025.305.9320.13100	Laboral temporal					
2025.305.9320.13102	Altres remuneracions personal laboral temporal					
2025.305.9320.15000	Productivitat					
2025.305.9320.15200	Altres incentius					
2025.305.9320.16000	Seguretat social					
2025.305.9320.20502	Lloguers de mobiliari i estris Departaments					
2025.305.9320.20602	Lloguers d'equips per a processos d'informació. Departaments					
2025.305.9320.21302	Manteniment d'instal·lacions i maquinària Departaments	21.553,73				
2025.305.9320.22001	Premsa, revistes, llibres i altres publicacions	568,77				
2025.305.9320.22104	Vestuari					
2025.305.9320.22604	Jurídics, contenciosos					
2025.305.9320.2260498	Jurídics, contenciosos					
2025.305.9320.22699	Altres despeses diverses					
2025.305.9320.22706	Estudis i treballs tècnics					
2025.305.9320.22708	Serveis de recaptació a favor de l'entitat					
2025.305.9320.2270898	Serveis de recaptació a favor de l'entitat					

EXERCICIS POSTERIORS

COMPROMISOS DE DESPESA AMB CÀRREC A PRESSUPOSTOS D'EXERCICIS POSTERIORS

EXERCICI 2025

APLIC. PRESSUPOSTÀRIA	DESCRIPCIÓ	COMPROMISOS DE DESPESES ADQUIRITS B CÀRREC AL PRESSUPOST DE L'EXERCICI				
		2.026	2.027	2.028	2.029	ANYS SUCCESSIUS
2025.305.9320.22799	Altres treballs realitzats per altres empreses i prof.	8.403,27	222,10			
2025.305.9320.35900	Altres despeses financeres					
2025.305.9320.3590098	Altres despeses financeres					
2025.305.9340.12000	Salaris del Grup A1					
2025.305.9340.12001	Salaris del Grup A2					
2025.305.9340.12003	Salaris del Grup C1					
2025.305.9340.12004	Salaris del Grup C2					
2025.305.9340.12006	Triennis personal funcionari					
2025.305.9340.12100	Complement de destí personal funcionari					
2025.305.9340.12101	Complement específic personal funcionari					
2025.305.9340.12103	Altres complements personal funcionari					
2025.305.9340.13000	Retribucions bàsiques personal laboral fix					
2025.305.9340.13002	Altres remuneracions personal laboral fix					
2025.305.9340.15200	Altres incentius					
2025.305.9340.16000	Seguretat social					
2025.305.9340.20200	Lloguers d'edificis i altres construccions					
2025.305.9340.21302	Manteniment d'instal·lacions i maquinària Departaments					
2025.305.9340.22002	Material informàtic no inventariable					
2025.305.9340.22100	Energia elèctrica	5.324,64				

EXERCICIS POSTERIORS

COMPROMISOS DE DESPESA AMB CÀRREC A PRESSUPOSTOS D'EXERCICIS POSTERIORS

EXERCICI 2025

APLIC. PRESSUPOSTÀRIA	DESCRIPCIÓ	COMPROMISOS DE DESPESES ADQUIRITS B CÀRREC AL PRESSUPOST DE L'EXERCICI				
		2.026	2.027	2.028	2.029	ANYS SUCCESSIUS
2025.305.9340.22101	Aigua	999,14	83,14			
2025.305.9340.22102	Gas	1.413,94				
2025.305.9340.22199	Altres subministraments					
2025.305.9340.22200	Serveis de Telecomunicacions					
2025.305.9340.22201	Comunicacions postals	22.377,75	7.825,39			
2025.305.9340.22699	Altres despeses diverses					
2025.305.9340.2270001	Contractes de neteja	19.290,58	19.601,43	4.900,36		
2025.305.9340.22706	Estudis i treballs tècnics	4.779,50				
2025.305.9340.31100	Desp. formalització, mod. i canc. pres. a l'interior					
2025.305.9340.35200	Interessos de demora					
2025.305.9340.35900	Altres despeses financeres					
2025.306.2210.13001	Hores extraordinàries personal laboral fix					
2025.306.2210.15100	Gratificacions					
2025.306.2210.16204	Acció social					
2025.306.2210.16209	Altres despeses socials					
2025.306.2210.83000	Concessió de préstecs fora del sector públic a curt termini					
2025.306.9205.12000	Salaris del Grup A1					
2025.306.9205.12001	Salaris del Grup A2					
2025.306.9205.12003	Salaris del Grup C1					

EXERCICIS POSTERIORS

COMPROMISOS DE DESPESA AMB CÀRREC A PRESSUPOSTOS D'EXERCICIS POSTERIORS

EXERCICI 2025

APLIC. PRESSUPOSTÀRIA	DESCRIPCIÓ	COMPROMISOS DE DESPESES ADQUIRITS B CÀRREC AL PRESSUPOST DE L'EXERCICI				
		2.026	2.027	2.028	2.029	ANYS SUCCESSIUS
2025.306.9205.12004	Salaris del Grup C2					
2025.306.9205.12006	Triennis personal funcionari					
2025.306.9205.12100	Complement de destí personal funcionari					
2025.306.9205.12101	Complement específic personal funcionari					
2025.306.9205.12103	Altres complements personal funcionari					
2025.306.9205.12104	Substitucions personal funcionari					
2025.306.9205.12105	Reforç personal funcionari					
2025.306.9205.13104	Substitucions personal laboral					
2025.306.9205.13105	Reforç personal laboral					
2025.306.9205.14300	Altre personal					
2025.306.9205.15000	Productivitat					
2025.306.9205.15200	Altres incentius					
2025.306.9205.16000	Seguretat social					
2025.306.9205.22001	Premsa, revistes, llibres i altres publicacions	15.242,49				
2025.306.9205.22706	Estudis i treballs tècnics					
2025.306.9206.16200	Formació i perfeccionament del personal					
2025.306.9208.12000	Salaris del Grup A1					
2025.306.9208.12001	Salaris del Grup A2					
2025.306.9208.12003	Salaris del Grup C1					

EXERCICIS POSTERIORS

COMPROMISOS DE DESPESA AMB CÀRREC A PRESSUPOSTOS D'EXERCICIS POSTERIORS

EXERCICI 2025

APLIC. PRESSUPOSTÀRIA	DESCRIPCIÓ	COMPROMISOS DE DESPESES ADQUIRITS B CÀRREC AL PRESSUPOST DE L'EXERCICI				
		2.026	2.027	2.028	2.029	ANYS SUCCESSIUS
2025.306.9208.12004	Salaris del Grup C2					
2025.306.9208.12006	Triennis personal funcionari					
2025.306.9208.12100	Complement de destí personal funcionari					
2025.306.9208.12101	Complement específic personal funcionari					
2025.306.9208.12103	Altres complements personal funcionari					
2025.306.9208.14300	Altre personal					
2025.306.9208.15000	Productivitat					
2025.306.9208.15200	Altres incentius					
2025.306.9208.16000	Seguretat social					
2025.306.9208.16200	Formació i perfeccionament del personal	2.100,00				
2025.306.9208.1620098	Formació i perfeccionament del personal					
2025.306.9208.16202	Transport de personal					
2025.306.9208.16205	Assegurances					
2025.306.9208.20200	Lloguers d'edificis i altres construccions	17.098,32	17.098,32	17.098,32	17.098,32	23.622,58
2025.306.9208.20202	Altres lloguers d'edificis departaments	3.243,00				
2025.306.9208.2020298	Altres lloguers d'edificis departaments					
2025.306.9208.22101	Aigua					
2025.306.9208.22102	Gas					
2025.306.9208.22607	Oposicions i proves selectives	22.362,07	3.727,02			

EXERCICIS POSTERIORS

COMPROMISOS DE DESPESA AMB CÀRREC A PRESSUPOSTOS D'EXERCICIS POSTERIORS

EXERCICI 2025

APLIC. PRESSUPOSTÀRIA	DESCRIPCIÓ	COMPROMISOS DE DESPESES ADQUIRITS B CÀRREC AL PRESSUPOST DE L'EXERCICI				
		2.026	2.027	2.028	2.029	ANYS SUCCESSIUS
2025.306.9208.2260798	Oposicions i proves selectives					
2025.306.9208.22699	Altres despeses diverses					
2025.306.9208.48100	Premis, beques i pensions d'estudi i investigació	24.969,00				
2025.307.9201.12001	Salaris del Grup A2					
2025.307.9201.12003	Salaris del Grup C1					
2025.307.9201.12004	Salaris del Grup C2					
2025.307.9201.12006	Triennis personal funcionari					
2025.307.9201.12100	Complement de destí personal funcionari					
2025.307.9201.12101	Complement específic personal funcionari					
2025.307.9201.12103	Altres complements personal funcionari					
2025.307.9201.15200	Altres incentius					
2025.307.9201.16000	Seguretat social					
2025.307.9201.21202	Reparació i manteniment d'edificis Departaments					
2025.307.9201.21301	Adaptació d'instal·lacions i maquinària					
2025.307.9201.21900	Altre immobilitzat material					
2025.307.9201.22199	Altres subministraments					
2025.307.9201.22706	Estudis i treballs tècnics					
2025.307.9201.22799	Altres treballs realitzats per altres empreses i prof.	101.487,07	101.541,07	70.402,47		
2025.307.9201.2279998	Altres treballs realitzats per altres empreses i prof.					

EXERCICIS POSTERIORS

COMPROMISOS DE DESPESA AMB CÀRREC A PRESSUPOSTOS D'EXERCICIS POSTERIORS

EXERCICI 2025

APLIC. PRESSUPOSTÀRIA	DESCRIPCIÓ	COMPROMISOS DE DESPESES ADQUIRITS B CÀRREC AL PRESSUPOST DE L'EXERCICI				
		2.026	2.027	2.028	2.029	ANYS SUCCESSIUS
2025.308.9250.12000	Salaris del Grup A1					
2025.308.9250.12001	Salaris del Grup A2					
2025.308.9250.12003	Salaris del Grup C1					
2025.308.9250.12004	Salaris del Grup C2					
2025.308.9250.12005	Salaris del Grup E					
2025.308.9250.12006	Triennis personal funcionari					
2025.308.9250.12100	Complement de destí personal funcionari					
2025.308.9250.12101	Complement específic personal funcionari					
2025.308.9250.12103	Altres complements personal funcionari					
2025.308.9250.12404	Salaris del Grup C2 funcionaris en pràctiques					
2025.308.9250.12409	Altres retribucions funcionaris en pràctiques					
2025.308.9250.13100	Laboral temporal					
2025.308.9250.13102	Altres remuneracions personal laboral temporal					
2025.308.9250.15200	Altres incentius					
2025.308.9250.16000	Seguretat social					
2025.308.9250.2270001	Contractes de neteja	45.011,35	45.736,67	11.434,17		
2025.308.9250.22701	Seguretat	61.226,00				
2025.308.9250.2270198	Seguretat					
2025.400.9220.12000	Salaris del Grup A1					

EXERCICIS POSTERIORS

COMPROMISOS DE DESPESA AMB CÀRREC A PRESSUPOSTOS D'EXERCICIS POSTERIORS

EXERCICI 2025

APLIC. PRESSUPOSTÀRIA	DESCRIPCIÓ	COMPROMISOS DE DESPESES ADQUIRITS B CÀRREC AL PRESSUPOST DE L'EXERCICI				
		2.026	2.027	2.028	2.029	ANYS SUCCESSIUS
2025.400.9220.12001	Salaris del Grup A2					
2025.400.9220.12003	Salaris del Grup C1					
2025.400.9220.12006	Triennis personal funcionari					
2025.400.9220.12100	Complement de destí personal funcionari					
2025.400.9220.12101	Complement específic personal funcionari					
2025.400.9220.12103	Altres complements personal funcionari					
2025.400.9220.15200	Altres incentius					
2025.400.9220.16000	Seguretat social					
2025.400.9220.20302	Lloguers de maquinària, instal·lacions Departaments					
2025.400.9220.20502	Lloguers de mobiliari i estris Departaments					
2025.400.9220.22000	Material d'oficina no inventariable	7.120,33				
2025.400.9220.22001	Premsa, revistes, llibres i altres publicacions					
2025.400.9220.22100	Energia elèctrica					
2025.400.9220.22201	Comunicacions postals	260,72	391,97			
2025.400.9220.22400	Primes d'assegurances	330.240,41				
2025.400.9220.22601	Atencions protocol·làries i representatives					
2025.400.9220.2260200	Difusió d'activitats	22.355,00	5.000,00			
2025.400.9220.2260202	Publicacions	1.000,00				
2025.400.9220.22604	Jurídics, contenciosos					

EXERCICIS POSTERIORS

COMPROMISOS DE DESPESA AMB CÀRREC A PRESSUPOSTOS D'EXERCICIS POSTERIORS

EXERCICI 2025

APLIC. PRESSUPOSTÀRIA	DESCRIPCIÓ	COMPROMISOS DE DESPESES ADQUIRITS B CÀRREC AL PRESSUPOST DE L'EXERCICI				
		2.026	2.027	2.028	2.029	ANYS SUCCESSIUS
2025.400.9220.22606	Reunions, conferències i cursos					
2025.400.9220.22609	Activitats culturals i esportives					
2025.400.9220.22699	Altres despeses diverses					
2025.400.9220.2270001	Contractes de neteja	43.613,18	58.150,90	14.537,74		
2025.400.9220.22706	Estudis i treballs tècnics					
2025.400.9220.2270698	Estudis i treballs tècnics					
2025.400.9220.22799	Altres treballs realitzats per altres empreses i prof.	10.961,38	2.740,35			
2025.400.9220.23001	Dietes membres corporació					
2025.400.9220.23020	Dietes personal no directiu					
2025.400.9220.23022	Dietes personal no directiu departaments					
2025.400.9220.23100	Locomoció dels membres dels òrgans de govern					
2025.400.9220.23120	Del personal no directiu					
2025.400.9220.23122	Locomoció personal no diirectiu departaments					
2025.400.9220.46600	A altres entitats que agrupin municipis					
2025.400.9340.35200	Interessos de demora					
2025.401.1331.12001	Salaris del Grup A2					
2025.401.1331.12003	Salaris del Grup C1					
2025.401.1331.12006	Triennis personal funcionari					
2025.401.1331.12100	Complement de destí personal funcionari					

EXERCICIS POSTERIORS

COMPROMISOS DE DESPESA AMB CÀRREC A PRESSUPOSTOS D'EXERCICIS POSTERIORS

EXERCICI 2025

APLIC. PRESSUPOSTÀRIA	DESCRIPCIÓ	COMPROMISOS DE DESPESES ADQUIRITS B CÀRREC AL PRESSUPOST DE L'EXERCICI				
		2.026	2.027	2.028	2.029	ANYS SUCCESSIUS
2025.401.1331.12101	Complement específic personal funcionari					
2025.401.1331.12103	Altres complements personal funcionari					
2025.401.1331.15200	Altres incentius					
2025.401.1331.16000	Seguretat social					
2025.401.1331.21000	Manteniment d'infrastructura i béns naturals	175.000,00				
2025.401.1331.21302	Manteniment d'instal·lacions i maquinària Departaments	585.092,52	586.589,55	590.198,78	593.751,65	132.906,46
2025.401.1331.22100	Energia elèctrica	32.857,87				
2025.401.1331.2210098	Energia elèctrica					
2025.401.1331.22706	Estudis i treballs tècnics					
2025.401.1331.22799	Altres treballs realitzats per altres empreses i prof.	683.280,82	704.375,39	731.559,68	61.156,78	
2025.401.1331.60900	Altre inv. nova en infrast. i béns ús general					
2025.401.1331.62300	Inv. nova en maquinària, instal·lacions i utillatge					
2025.401.1340.12000	Salaris del Grup A1					
2025.401.1340.12001	Salaris del Grup A2					
2025.401.1340.12003	Salaris del Grup C1					
2025.401.1340.12006	Triennis personal funcionari					
2025.401.1340.12100	Complement de destí personal funcionari					
2025.401.1340.12101	Complement específic personal funcionari					
2025.401.1340.12103	Altres complements personal funcionari					

EXERCICIS POSTERIORS

COMPROMISOS DE DESPESA AMB CÀRREC A PRESSUPOSTOS D'EXERCICIS POSTERIORS

EXERCICI 2025

APLIC. PRESSUPOSTÀRIA	DESCRIPCIÓ	COMPROMISOS DE DESPESES ADQUIRITS B CÀRREC AL PRESSUPOST DE L'EXERCICI				
		2.026	2.027	2.028	2.029	ANYS SUCCESSIUS
2025.401.1340.13000	Retribucions bàsiques personal laboral fix					
2025.401.1340.13002	Altres remuneracions personal laboral fix					
2025.401.1340.14300	Altre personal					
2025.401.1340.15200	Altres incentius					
2025.401.1340.16000	Seguretat social					
2025.401.1340.20602	Lloguers d'equips per a processos d'informació. Departaments	20.000,00	20.000,00			
2025.401.1340.2260200	Difusió d'activitats					
2025.401.1340.22699	Altres despeses diverses	623.548,75				
2025.401.1340.22706	Estudis i treballs tècnics					
2025.401.1340.22799	Altres treballs realitzats per altres empreses i prof.	14.846,44				
2025.401.1340.60900	Altre inv. nova en infrast. i béns ús general					
2025.401.1340.60902	Altre inv. nova infrast. i béns d'ús general Departaments					
2025.401.1340.61900	Altres inv.de rep. en infrast.i béns destin. d'ús general					
2025.401.1341.12000	Salaris del Grup A1					
2025.401.1341.12001	Salaris del Grup A2					
2025.401.1341.12003	Salaris del Grup C1					
2025.401.1341.12004	Salaris del Grup C2					
2025.401.1341.12006	Triennis personal funcionari					
2025.401.1341.12100	Complement de destí personal funcionari					

EXERCICIS POSTERIORS

COMPROMISOS DE DESPESA AMB CÀRREC A PRESSUPOSTOS D'EXERCICIS POSTERIORS

EXERCICI 2025

APLIC. PRESSUPOSTÀRIA	DESCRIPCIÓ	COMPROMISOS DE DESPESES ADQUIRITS B CÀRREC AL PRESSUPOST DE L'EXERCICI				
		2.026	2.027	2.028	2.029	ANYS SUCCESSIUS
2025.401.1341.12101	Complement específic personal funcionari					
2025.401.1341.12103	Altres complements personal funcionari					
2025.401.1341.13000	Retribucions bàsiques personal laboral fix					
2025.401.1341.13002	Altres remuneracions personal laboral fix					
2025.401.1341.15200	Altres incentius					
2025.401.1341.16000	Seguretat social					
2025.401.1512.1200698	Triennis personal funcionari					
2025.401.1512.1210098	Complement de destí personal funcionari					
2025.401.1512.1210198	Complement específic personal funcionari					
2025.401.1512.12103	Altres complements personal funcionari					
2025.401.1530.12001	Salaris del Grup A2					
2025.401.1530.12004	Salaris del Grup C2					
2025.401.1530.12005	Salaris del Grup E					
2025.401.1530.12006	Triennis personal funcionari					
2025.401.1530.12100	Complement de destí personal funcionari					
2025.401.1530.12101	Complement específic personal funcionari					
2025.401.1530.12103	Altres complements personal funcionari					
2025.401.1530.13000	Retribucions bàsiques personal laboral fix					
2025.401.1530.13002	Altres remuneracions personal laboral fix					

EXERCICIS POSTERIORS

COMPROMISOS DE DESPESA AMB CÀRREC A PRESSUPOSTOS D'EXERCICIS POSTERIORS

EXERCICI 2025

APLIC. PRESSUPOSTÀRIA	DESCRIPCIÓ	COMPROMISOS DE DESPESES ADQUIRITS B CÀRREC AL PRESSUPOST DE L'EXERCICI				
		2.026	2.027	2.028	2.029	ANYS SUCCESSIUS
2025.401.1530.13100	Laboral temporal					
2025.401.1530.13102	Altres remuneracions personal laboral temporal					
2025.401.1530.15200	Altres incentius					
2025.401.1530.16000	Seguretat social					
2025.401.1532.12001	Salaris del Grup A2					
2025.401.1532.12003	Salaris del Grup C1					
2025.401.1532.12006	Triennis personal funcionari					
2025.401.1532.12100	Complement de destí personal funcionari					
2025.401.1532.12101	Complement específic personal funcionari					
2025.401.1532.12103	Altres complements personal funcionari					
2025.401.1532.15200	Altres incentius					
2025.401.1532.16000	Seguretat social					
2025.401.1532.21000	Manteniment d'infrastructura i béns naturals	1.500.000,00	187.500,00			
2025.401.1532.22200	Serveis de Telecomunicacions	104.907,68	10.833,50			
2025.401.1532.22706	Estudis i treballs tècnics					
2025.401.1532.61900	Altres inv.de rep. en infrast.i béns destin. d'ús general	941.454,43				
2025.401.1533.12001	Salaris del Grup A2					
2025.401.1533.12006	Triennis personal funcionari					
2025.401.1533.12100	Complement de destí personal funcionari					

EXERCICIS POSTERIORS

COMPROMISOS DE DESPESA AMB CÀRREC A PRESSUPOSTOS D'EXERCICIS POSTERIORS

EXERCICI 2025

APLIC. PRESSUPOSTÀRIA	DESCRIPCIÓ	COMPROMISOS DE DESPESES ADQUIRITS B CÀRREC AL PRESSUPOST DE L'EXERCICI				
		2.026	2.027	2.028	2.029	ANYS SUCCESSIUS
2025.401.1533.12101	Complement específic personal funcionari					
2025.401.1533.12103	Altres complements personal funcionari					
2025.401.1533.15200	Altres incentius					
2025.401.1533.16000	Seguretat social					
2025.401.1533.22100	Energia elèctrica	3.858,69				
2025.401.1533.2210098	Energia elèctrica					
2025.401.1533.22199	Altres subministraments	1.140,94	380,31			
2025.401.1533.22799	Altres treballs realitzats per altres empreses i prof.					
2025.401.1533.62500	Mobiliari					
2025.401.1534.12000	Salaris del Grup A1					
2025.401.1534.12001	Salaris del Grup A2					
2025.401.1534.12004	Salaris del Grup C2					
2025.401.1534.12006	Triennis personal funcionari					
2025.401.1534.12100	Complement de destí personal funcionari					
2025.401.1534.12101	Complement específic personal funcionari					
2025.401.1534.12103	Altres complements personal funcionari					
2025.401.1534.14300	Altre personal					
2025.401.1534.15200	Altres incentius					
2025.401.1534.16000	Seguretat social					

EXERCICIS POSTERIORS

COMPROMISOS DE DESPESA AMB CÀRREC A PRESSUPOSTOS D'EXERCICIS POSTERIORS

EXERCICI 2025

APLIC. PRESSUPOSTÀRIA	DESCRIPCIÓ	COMPROMISOS DE DESPESES ADQUIRITS B CÀRREC AL PRESSUPOST DE L'EXERCICI				
		2.026	2.027	2.028	2.029	ANYS SUCCESSIUS
2025.401.1534.20602	Lloguers d'equips per a processos d'informació. Departaments	11.253,00				
2025.401.1534.21302	Manteniment d'instal·lacions i maquinària Departaments	6.614,67				
2025.401.1534.2130298	Manteniment d'instal·lacions i maquinària Departaments					
2025.401.1534.22699	Altres despeses diverses					
2025.401.1534.22706	Estudis i treballs tècnics					
2025.401.1534.22799	Altres treballs realitzats per altres empreses i prof.					
2025.401.1534.60900	Altre inv. nova en infrast. i béns ús general	527.707,84				
2025.401.1534.61900	Altres inv.de rep. en infrast.i béns destin. d'ús general	5.070.587,86	7.841,00			
2025.401.1534.62500	Mobiliari					
2025.401.1534.63300	Maquinària, instal·lacions tècniques i utillatge					
2025.401.1535.12001	Salaris del Grup A2					
2025.401.1535.12006	Triennis personal funcionari					
2025.401.1535.12100	Complement de destí personal funcionari					
2025.401.1535.12101	Complement específic personal funcionari					
2025.401.1535.12103	Altres complements personal funcionari					
2025.401.1535.15200	Altres incentius					
2025.401.1535.16000	Seguretat social					
2025.401.1535.21000	Manteniment d'infrastructura i béns naturals	206.611,57	20.919,42			
2025.401.1600.12001	Salaris del Grup A2					

EXERCICIS POSTERIORS

COMPROMISOS DE DESPESA AMB CÀRREC A PRESSUPOSTOS D'EXERCICIS POSTERIORS

EXERCICI 2025

APLIC. PRESSUPOSTÀRIA	DESCRIPCIÓ	COMPROMISOS DE DESPESES ADQUIRITS B CÀRREC AL PRESSUPOST DE L'EXERCICI				
		2.026	2.027	2.028	2.029	ANYS SUCCESSIUS
2025.401.1600.12006	Triennis personal funcionari					
2025.401.1600.12100	Complement de destí personal funcionari					
2025.401.1600.12101	Complement específic personal funcionari					
2025.401.1600.12103	Altres complements personal funcionari					
2025.401.1600.15200	Altres incentius					
2025.401.1600.16000	Seguretat social					
2025.401.1600.21302	Manteniment d'instal·lacions i maquinària Departaments	750.000,00	687.500,00			
2025.401.1600.22706	Estudis i treballs tècnics					
2025.401.1600.61900	Altres inv.de rep. en infrast.i béns destin. d'ús general					
2025.401.1650.12001	Salaris del Grup A2					
2025.401.1650.12006	Triennis personal funcionari					
2025.401.1650.12100	Complement de destí personal funcionari					
2025.401.1650.12101	Complement específic personal funcionari					
2025.401.1650.12103	Altres complements personal funcionari					
2025.401.1650.15200	Altres incentius					
2025.401.1650.16000	Seguretat social					
2025.401.1650.21302	Manteniment d'instal·lacions i maquinària Departaments	835.232,39	835.232,39	348.013,50		
2025.401.1650.22100	Energia elèctrica	3.011.227,14	3.010.371,67	1.254.321,53		
2025.401.1650.2210098	Energia elèctrica					

EXERCICIS POSTERIORS

COMPROMISOS DE DESPESA AMB CÀRREC A PRESSUPOSTOS D'EXERCICIS POSTERIORS

EXERCICI 2025

APLIC. PRESSUPOSTÀRIA	DESCRIPCIÓ	COMPROMISOS DE DESPESES ADQUIRITS B CÀRREC AL PRESSUPOST DE L'EXERCICI				
		2.026	2.027	2.028	2.029	ANYS SUCCESSIUS
2025.401.1650.22706	Estudis i treballs tècnics					
2025.401.1650.63300	Maquinària, instal·lacions tècniques i utillatge	25.887,95				
2025.401.1710.12000	Salaris del Grup A1					
2025.401.1710.12001	Salaris del Grup A2					
2025.401.1710.12004	Salaris del Grup C2					
2025.401.1710.12005	Salaris del Grup E					
2025.401.1710.12006	Triennis personal funcionari					
2025.401.1710.12100	Complement de destí personal funcionari					
2025.401.1710.12101	Complement específic personal funcionari					
2025.401.1710.12103	Altres complements personal funcionari					
2025.401.1710.13000	Retribucions bàsiques personal laboral fix					
2025.401.1710.13002	Altres remuneracions personal laboral fix					
2025.401.1710.13100	Laboral temporal					
2025.401.1710.13102	Altres remuneracions personal laboral temporal					
2025.401.1710.15000	Productivitat					
2025.401.1710.15200	Altres incentius					
2025.401.1710.16000	Seguretat social					
2025.401.1710.21000	Manteniment d'infrastructura i béns naturals	4.043.530,37	3.993.365,65	3.799.537,67	1.388.693,26	
2025.401.1710.21301	Adaptació d'instal·lacions i maquinària					

EXERCICIS POSTERIORS

COMPROMISOS DE DESPESA AMB CÀRREC A PRESSUPOSTOS D'EXERCICIS POSTERIORS

EXERCICI 2025

APLIC. PRESSUPOSTÀRIA	DESCRIPCIÓ	COMPROMISOS DE DESPESES ADQUIRITS B CÀRREC AL PRESSUPOST DE L'EXERCICI				
		2.026	2.027	2.028	2.029	ANYS SUCCESSIUS
2025.401.1710.21302	Manteniment d'instal·lacions i maquinària Departaments	23.807,24				
2025.401.1710.22100	Energia elèctrica	25.585,41				
2025.401.1710.2210098	Energia elèctrica					
2025.401.1710.22101	Aigua	265.390,00	22.116,00			
2025.401.1710.2210198	Aigua					
2025.401.1710.22111	Subministraments recanvis maq., utillatge i elements transp.					
2025.401.1710.22199	Altres subministraments	21.175,00				
2025.401.1710.2270001	Contractes de neteja	81.993,07	82.662,23	20.665,55		
2025.401.1710.22701	Seguretat	7.000,00				
2025.401.1710.22706	Estudis i treballs tècnics	22.326,56				
2025.401.1710.22799	Altres treballs realitzats per altres empreses i prof.					
2025.401.1710.60900	Altre inv. nova en infrast. i béns ús general					
2025.401.1710.61900	Altres inv.de rep. en infrast.i béns destin. d'ús general	2.114.820,06				
2025.401.1710.62300	Inv. nova en maquinària, instal·lacions i utillatge					
2025.401.1710.62500	Mobiliari					
2025.401.1710.63300	Maquinària, instal·lacions tècniques i utillatge					
2025.401.4411.12000	Salaris del Grup A1					
2025.401.4411.12001	Salaris del Grup A2					
2025.401.4411.12003	Salaris del Grup C1					

EXERCICIS POSTERIORS

COMPROMISOS DE DESPESA AMB CÀRREC A PRESSUPOSTOS D'EXERCICIS POSTERIORS

EXERCICI 2025

APLIC. PRESSUPOSTÀRIA	DESCRIPCIÓ	COMPROMISOS DE DESPESES ADQUIRITS B CÀRREC AL PRESSUPOST DE L'EXERCICI				
		2.026	2.027	2.028	2.029	ANYS SUCCESSIUS
2025.401.4411.12006	Triennis personal funcionari					
2025.401.4411.12100	Complement de destí personal funcionari					
2025.401.4411.12101	Complement específic personal funcionari					
2025.401.4411.12103	Altres complements personal funcionari					
2025.401.4411.15200	Altres incentius					
2025.401.4411.16000	Seguretat social					
2025.401.4411.22100	Energia elèctrica	2.870,15				
2025.401.4411.2210098	Energia elèctrica					
2025.401.4411.22101	Aigua	1.000,00	83,00			
2025.401.4411.47900	Transferències corrents a empreses privades	5.574.499,63	5.622.291,33	5.686.961,36	5.724.022,99	12.250.445,22
2025.401.4411.61900	Altres inv.de rep. en infrast.i béns destin. d'ús general					
2025.401.4411.62300	Inv. nova en maquinària, instal·lacions i utillatge					
2025.401.4411.62303	Inv. nova en maquin., instal·lacions i utillatge Urbanisme					
2025.401.4411.62402	Elements de transport Departaments					
2025.401.4411.64002	Despeses en inversions de caràcter immaterial Departements					
2025.401.4411.77000	Transferències de capital a empreses privades	706.381,88	914.156,41	631.266,79	631.266,79	1.201.824,56
2025.401.4412.47900	Transferències corrents a empreses privades					
2025.401.4412.77000	Transferències de capital a empreses privades					
2025.401.9207.12004	Salaris del Grup C2					

EXERCICIS POSTERIORS

COMPROMISOS DE DESPESA AMB CÀRREC A PRESSUPOSTOS D'EXERCICIS POSTERIORS

EXERCICI 2025

APLIC. PRESSUPOSTÀRIA	DESCRIPCIÓ	COMPROMISOS DE DESPESES ADQUIRITS B CÀRREC AL PRESSUPOST DE L'EXERCICI				
		2.026	2.027	2.028	2.029	ANYS SUCCESSIUS
2025.401.9207.12006	Triennis personal funcionari					
2025.401.9207.12100	Complement de destí personal funcionari					
2025.401.9207.12101	Complement específic personal funcionari					
2025.401.9207.12103	Altres complements personal funcionari					
2025.401.9207.15200	Altres incentius					
2025.401.9207.16000	Seguretat social					
2025.401.9207.20400	Lloguer de material de transport	3.204,82				
2025.401.9207.2040098	Lloguer de material de transport					
2025.401.9207.21400	Elements de transport	32.833,34				
2025.401.9207.21401	Manteniment i conservació del material de transport					
2025.401.9207.22103	Combustibles i carburants	48.333,33				
2025.401.9207.22111	Subministraments recanvis maq., utillatge i elements transp.	2.100,00				
2025.401.9207.22400	Primes d'assegurances	26.161,92				
2025.401.9207.22501	Tributs de les Comunitats Autònomes					
2025.401.9207.62400	Elements de transport					
2025.401.9220.12000	Salaris del Grup A1					
2025.401.9220.12001	Salaris del Grup A2					
2025.401.9220.12003	Salaris del Grup C1					
2025.401.9220.12004	Salaris del Grup C2					

EXERCICIS POSTERIORS

COMPROMISOS DE DESPESA AMB CÀRREC A PRESSUPOSTOS D'EXERCICIS POSTERIORS

EXERCICI 2025

APLIC. PRESSUPOSTÀRIA	DESCRIPCIÓ	COMPROMISOS DE DESPESES ADQUIRITS B CÀRREC AL PRESSUPOST DE L'EXERCICI				
		2.026	2.027	2.028	2.029	ANYS SUCCESSIUS
2025.401.9220.12006	Triennis personal funcionari					
2025.401.9220.12100	Complement de destí personal funcionari					
2025.401.9220.12101	Complement específic personal funcionari					
2025.401.9220.12103	Altres complements personal funcionari					
2025.401.9220.13000	Retribucions bàsiques personal laboral fix					
2025.401.9220.13002	Altres remuneracions personal laboral fix					
2025.401.9220.14300	Altre personal					
2025.401.9220.15200	Altres incentius					
2025.401.9220.16000	Seguretat social					
2025.401.9220.22001	Premsa, revistes, llibres i altres publicacions	600,00				
2025.401.9220.22201	Comunicacions postals	606,04	392,22			
2025.401.9331.12001	Salaris del Grup A2					
2025.401.9331.12004	Salaris del Grup C2					
2025.401.9331.12006	Triennis personal funcionari					
2025.401.9331.12100	Complement de destí personal funcionari					
2025.401.9331.12101	Complement específic personal funcionari					
2025.401.9331.12103	Altres complements personal funcionari					
2025.401.9331.15200	Altres incentius					
2025.401.9331.16000	Seguretat social					

EXERCICIS POSTERIORS

COMPROMISOS DE DESPESA AMB CÀRREC A PRESSUPOSTOS D'EXERCICIS POSTERIORS

EXERCICI 2025

APLIC. PRESSUPOSTÀRIA	DESCRIPCIÓ	COMPROMISOS DE DESPESES ADQUIRITS B CÀRREC AL PRESSUPOST DE L'EXERCICI				
		2.026	2.027	2.028	2.029	ANYS SUCCESSIUS
2025.401.9331.20300	Lloguers de maquinària, instal·lacions i utillatge	2.400,00				
2025.401.9331.20602	Lloguers d'equips per a processos d'informació. Departaments	12.100,00	12.100,00	5.041,67		
2025.401.9331.21200	Manteniment d'edificis i altres construccions	90.289,34	3.000,00			
2025.401.9331.21300	Manteniment de maquinària, instal·lacions i utillatge	302.530,17	78.864,94			
2025.401.9331.22100	Energia elèctrica	98.749,55				
2025.401.9331.2210098	Energia elèctrica					
2025.401.9331.22101	Aigua	70.000,00	5.833,00			
2025.401.9331.2210198	Aigua					
2025.401.9331.22102	Gas	81.478,43				
2025.401.9331.2210298	Gas					
2025.401.9331.22200	Serveis de Telecomunicacions	349.584,88	34.666,50			
2025.401.9331.22500	Tributs estatals					
2025.401.9331.22706	Estudis i treballs tècnics					
2025.401.9331.22799	Altres treballs realitzats per altres empreses i prof.	5.989,98				
2025.401.9331.62300	Inv. nova en maquinària, instal·lacions i utillatge	264.366,21				
2025.401.9331.62301	Inv. nova en maquinària, instal·lacions, utillatge Prevenció					
2025.401.9331.63200	Inv. rep. en edificis i altres construccions Espai Públic					
2025.401.9331.63300	Maquinària, instal·lacions tècniques i utillatge					
2025.401.9331.63303	Maquinària, instal·lacions tècniques i utillatge Urbanisme					

EXERCICIS POSTERIORS

COMPROMISOS DE DESPESA AMB CÀRREC A PRESSUPOSTOS D'EXERCICIS POSTERIORS

EXERCICI 2025

APLIC. PRESSUPOSTÀRIA	DESCRIPCIÓ	COMPROMISOS DE DESPESES ADQUIRITS B CÀRREC AL PRESSUPOST DE L'EXERCICI				
		2.026	2.027	2.028	2.029	ANYS SUCCESSIUS
2025.401.9332.12001	Salaris del Grup A2					
2025.401.9332.12003	Salaris del Grup C1					
2025.401.9332.12004	Salaris del Grup C2					
2025.401.9332.12005	Salaris del Grup E					
2025.401.9332.12006	Triennis personal funcionari					
2025.401.9332.12100	Complement de destí personal funcionari					
2025.401.9332.12101	Complement específic personal funcionari					
2025.401.9332.12103	Altres complements personal funcionari					
2025.401.9332.13000	Retribucions bàsiques personal laboral fix					
2025.401.9332.13002	Altres remuneracions personal laboral fix					
2025.401.9332.13100	Laboral temporal					
2025.401.9332.13102	Altres remuneracions personal laboral temporal					
2025.401.9332.15000	Productivitat					
2025.401.9332.15200	Altres incentius					
2025.401.9332.16000	Seguretat social					
2025.401.9332.22104	Vestuari	498,20				
2025.401.9332.22111	Subministraments recanvis maq., utillatge i elements transp.	2.808,81				
2025.401.9332.22199	Altres subministraments	186.359,68	3.422,82			
2025.401.9332.2219998	Altres subministraments					

EXERCICIS POSTERIORS

COMPROMISOS DE DESPESA AMB CÀRREC A PRESSUPOSTOS D'EXERCICIS POSTERIORS

EXERCICI 2025

APLIC. PRESSUPOSTÀRIA	DESCRIPCIÓ	COMPROMISOS DE DESPESES ADQUIRITS B CÀRREC AL PRESSUPOST DE L'EXERCICI				
		2.026	2.027	2.028	2.029	ANYS SUCCESSIUS
2025.401.9332.62500	Mobiliari					
2025.402.1621.12000	Salaris del Grup A1					
2025.402.1621.12001	Salaris del Grup A2					
2025.402.1621.12003	Salaris del Grup C1					
2025.402.1621.12004	Salaris del Grup C2					
2025.402.1621.12006	Triennis personal funcionari					
2025.402.1621.12100	Complement de destí personal funcionari					
2025.402.1621.12101	Complement específic personal funcionari					
2025.402.1621.12103	Altres complements personal funcionari					
2025.402.1621.14300	Altre personal					
2025.402.1621.15200	Altres incentius					
2025.402.1621.16000	Seguretat social					
2025.402.1621.21302	Manteniment d'instal·lacions i maquinària Departaments					
2025.402.1621.21900	Altre immobilitzat material					
2025.402.1621.22100	Energia elèctrica	200.843,70	15.000,00			
2025.402.1621.2210098	Energia elèctrica					
2025.402.1621.22101	Aigua	6.000,00	500,00			
2025.402.1621.2210198	Aigua					
2025.402.1621.22104	Vestuari					

EXERCICIS POSTERIORS

COMPROMISOS DE DESPESA AMB CÀRREC A PRESSUPOSTOS D'EXERCICIS POSTERIORS

EXERCICI 2025

APLIC. PRESSUPOSTÀRIA	DESCRIPCIÓ	COMPROMISOS DE DESPESES ADQUIRITS B CÀRREC AL PRESSUPOST DE L'EXERCICI				
		2.026	2.027	2.028	2.029	ANYS SUCCESSIUS
2025.402.1621.22602	Publicitat					
2025.402.1621.2270000	Contracte recollida residus (SMATSA) i recollida pneumàtica	10.356.711,36	6.903.533,29			
2025.402.1621.22706	Estudis i treballs tècnics					
2025.402.1622.46500	A Comarques					
2025.402.1623.2270000	Consorci Gestió Residus Vallès Occidental					
2025.402.1630.22699	Altres despeses diverses					
2025.402.1630.2270000	SMATSA (Neteja i inversions)	12.936.419,59	8.622.581,94			
2025.402.1630.77000	Transferències de capital a empreses privades					
2025.403.3114.12000	Salaris del Grup A1					
2025.403.3114.12003	Salaris del Grup C1					
2025.403.3114.12004	Salaris del Grup C2					
2025.403.3114.12006	Triennis personal funcionari					
2025.403.3114.12100	Complement de destí personal funcionari					
2025.403.3114.12101	Complement específic personal funcionari					
2025.403.3114.12103	Altres complements personal funcionari					
2025.403.3114.14300	Altre personal					
2025.403.3114.15200	Altres incentius					
2025.403.3114.16000	Seguretat social					
2025.403.3114.21302	Manteniment d'instal·lacions i maquinària Departaments					

EXERCICIS POSTERIORS

COMPROMISOS DE DESPESA AMB CÀRREC A PRESSUPOSTOS D'EXERCICIS POSTERIORS

EXERCICI 2025

APLIC. PRESSUPOSTÀRIA	DESCRIPCIÓ	COMPROMISOS DE DESPESES ADQUIRITS B CÀRREC AL PRESSUPOST DE L'EXERCICI				
		2.026	2.027	2.028	2.029	ANYS SUCCESSIUS
2025.403.3114.22000	Material d'oficina no inventariable					
2025.403.3114.22199	Altres subministraments					
2025.403.3114.2219998	Altres subministraments					
2025.403.3114.22602	Publicitat					
2025.403.3114.22606	Reunions, conferències i cursos					
2025.403.3114.22699	Altres despeses diverses					
2025.403.3114.22799	Altres treballs realitzats per altres empreses i prof.	313.490,78	84.164,11	3.375,34		
2025.403.3114.2279998	Altres treballs realitzats per altres empreses i prof.					
2025.403.3114.60900	Altre inv. nova en infrast. i béns ús general	988,57				
2025.403.3114.62203	Inv.nova edificis i altres construccions Urbanisme					
2025.403.3114.63303	Maquinària, instal·lacions tècniques i utillatge Urbanisme					
2025.404.3110.12000	Salaris del Grup A1					
2025.404.3110.12001	Salaris del Grup A2					
2025.404.3110.12003	Salaris del Grup C1					
2025.404.3110.12004	Salaris del Grup C2					
2025.404.3110.12006	Triennis personal funcionari					
2025.404.3110.12100	Complement de destí personal funcionari					
2025.404.3110.12101	Complement específic personal funcionari					
2025.404.3110.12103	Altres complements personal funcionari					

EXERCICIS POSTERIORS

COMPROMISOS DE DESPESA AMB CÀRREC A PRESSUPOSTOS D'EXERCICIS POSTERIORS

EXERCICI 2025

APLIC. PRESSUPOSTÀRIA	DESCRIPCIÓ	COMPROMISOS DE DESPESES ADQUIRITS B CÀRREC AL PRESSUPOST DE L'EXERCICI				
		2.026	2.027	2.028	2.029	ANYS SUCCESSIUS
2025.404.3110.15200	Altres incentius					
2025.404.3110.16000	Seguretat social					
2025.404.3110.21302	Manteniment d'instal·lacions i maquinària Departaments	4.617,36	1.539,12			
2025.404.3110.2130298	Manteniment d'instal·lacions i maquinària Departaments					
2025.404.3110.22001	Premsa, revistes, llibres i altres publicacions					
2025.404.3110.22111	Subministraments recanvis maq., utillatge i elements transp.	229,90				
2025.404.3110.22201	Comunicacions postals	2.124,80	156,16			
2025.404.3110.22699	Altres despeses diverses	4.000,00				
2025.404.3110.2270001	Contractes de neteja	48.226,45	49.003,57	12.250,89		
2025.404.3110.46700	A Consorcis					
2025.404.3110.48900	Altres transferències	8.880,00				
2025.404.3110.63300	Maquinària, instal·lacions tècniques i utillatge					
2025.404.3111.12000	Salaris del Grup A1					
2025.404.3111.12003	Salaris del Grup C1					
2025.404.3111.12004	Salaris del Grup C2					
2025.404.3111.12006	Triennis personal funcionari					
2025.404.3111.12100	Complement de destí personal funcionari					
2025.404.3111.12101	Complement específic personal funcionari					
2025.404.3111.12103	Altres complements personal funcionari					

EXERCICIS POSTERIORS

COMPROMISOS DE DESPESA AMB CÀRREC A PRESSUPOSTOS D'EXERCICIS POSTERIORS

EXERCICI 2025

APLIC. PRESSUPOSTÀRIA	DESCRIPCIÓ	COMPROMISOS DE DESPESES ADQUIRITS B CÀRREC AL PRESSUPOST DE L'EXERCICI				
		2.026	2.027	2.028	2.029	ANYS SUCCESSIUS
2025.404.3111.15200	Altres incentius					
2025.404.3111.16000	Seguretat social					
2025.404.3111.22100	Energia elèctrica					
2025.404.3111.22699	Altres despeses diverses					
2025.404.3111.22799	Altres treballs realitzats per altres empreses i prof.	102.119,39	44.110,06			
2025.404.3111.46700	A Consorcis					
2025.404.3111.62302	Inv. nova en maquinària, instal·l. i utillatge Departaments					
2025.404.3112.12000	Salaris del Grup A1					
2025.404.3112.12001	Salaris del Grup A2					
2025.404.3112.12004	Salaris del Grup C2					
2025.404.3112.12006	Triennis personal funcionari					
2025.404.3112.12100	Complement de destí personal funcionari					
2025.404.3112.12101	Complement específic personal funcionari					
2025.404.3112.12103	Altres complements personal funcionari					
2025.404.3112.15200	Altres incentius					
2025.404.3112.16000	Seguretat social					
2025.404.3112.22199	Altres subministraments					
2025.404.3112.22699	Altres despeses diverses	2.171,21				
2025.404.3113.12000	Salaris del Grup A1					

EXERCICIS POSTERIORS

COMPROMISOS DE DESPESA AMB CÀRREC A PRESSUPOSTOS D'EXERCICIS POSTERIORS

EXERCICI 2025

APLIC. PRESSUPOSTÀRIA	DESCRIPCIÓ	COMPROMISOS DE DESPESES ADQUIRITS B CÀRREC AL PRESSUPOST DE L'EXERCICI				
		2.026	2.027	2.028	2.029	ANYS SUCCESSIUS
2025.404.3113.12003	Salaris del Grup C1					
2025.404.3113.12004	Salaris del Grup C2					
2025.404.3113.12006	Triennis personal funcionari					
2025.404.3113.12100	Complement de destí personal funcionari					
2025.404.3113.12101	Complement específic personal funcionari					
2025.404.3113.12103	Altres complements personal funcionari					
2025.404.3113.13000	Retribucions bàsiques personal laboral fix					
2025.404.3113.13002	Altres remuneracions personal laboral fix					
2025.404.3113.15200	Altres incentius					
2025.404.3113.16000	Seguretat social					
2025.404.3113.21302	Manteniment d'instal·lacions i maquinària Departaments					
2025.404.3113.2130298	Manteniment d'instal·lacions i maquinària Departaments					
2025.404.3113.22100	Energia elèctrica					
2025.404.3113.22101	Aigua					
2025.404.3113.22102	Gas					
2025.404.3113.22104	Vestuari					
2025.404.3113.22199	Altres subministraments					
2025.404.3113.2219998	Altres subministraments					
2025.404.3113.22699	Altres despeses diverses	4.331,80				

EXERCICIS POSTERIORS

COMPROMISOS DE DESPESA AMB CÀRREC A PRESSUPOSTOS D'EXERCICIS POSTERIORS

EXERCICI 2025

APLIC. PRESSUPOSTÀRIA	DESCRIPCIÓ	COMPROMISOS DE DESPESES ADQUIRITS B CÀRREC AL PRESSUPOST DE L'EXERCICI				
		2.026	2.027	2.028	2.029	ANYS SUCCESSIUS
2025.404.3113.22706	Estudis i treballs tècnics					
2025.404.3113.22799	Altres treballs realitzats per altres empreses i prof.	19.047,82				
2025.404.3113.2279998	Altres treballs realitzats per altres empreses i prof.					
2025.404.3113.62302	Inv. nova en maquinària, instal·l. i utillatge Departaments					
2025.404.3113.63303	Maquinària, instal·lacions tècniques i utillatge Urbanisme					
2025.405.3270.12001	Salaris del Grup A2					
2025.405.3270.12003	Salaris del Grup C1					
2025.405.3270.12004	Salaris del Grup C2					
2025.405.3270.12006	Triennis personal funcionari					
2025.405.3270.12100	Complement de destí personal funcionari					
2025.405.3270.12101	Complement específic personal funcionari					
2025.405.3270.12103	Altres complements personal funcionari					
2025.405.3270.15200	Altres incentius					
2025.405.3270.16000	Seguretat social					
2025.405.3270.22199	Altres subministraments					
2025.405.3270.22602	Publicitat					
2025.405.3270.22606	Reunions, conferències i cursos					
2025.405.3270.22609	Activitats culturals i esportives					
2025.405.3270.22699	Altres despeses diverses	580,00				

EXERCICIS POSTERIORS

COMPROMISOS DE DESPESA AMB CÀRREC A PRESSUPOSTOS D'EXERCICIS POSTERIORS

EXERCICI 2025

APLIC. PRESSUPOSTÀRIA	DESCRIPCIÓ	COMPROMISOS DE DESPESES ADQUIRITS B CÀRREC AL PRESSUPOST DE L'EXERCICI				
		2.026	2.027	2.028	2.029	ANYS SUCCESSIUS
2025.405.3270.22799	Altres treballs realitzats per altres empreses i prof.					
2025.405.3370.12000	Salaris del Grup A1					
2025.405.3370.12001	Salaris del Grup A2					
2025.405.3370.12003	Salaris del Grup C1					
2025.405.3370.12004	Salaris del Grup C2					
2025.405.3370.12005	Salaris del Grup E					
2025.405.3370.12006	Triennis personal funcionari					
2025.405.3370.12100	Complement de destí personal funcionari					
2025.405.3370.12101	Complement específic personal funcionari					
2025.405.3370.12103	Altres complements personal funcionari					
2025.405.3370.15200	Altres incentius					
2025.405.3370.16000	Seguretat social					
2025.405.3370.20602	Lloguers d'equips per a processos d'informació. Departaments	8.048,14	44,34			
2025.405.3370.21200	Manteniment d'edificis i altres construccions	43.066,65				
2025.405.3370.2120098	Manteniment d'edificis i altres construccions					
2025.405.3370.21300	Manteniment de maquinària, instal·lacions i utillatge	117.568,90	37.927,08			
2025.405.3370.21301	Adaptació d'instal·lacions i maquinària					
2025.405.3370.21302	Manteniment d'instal·lacions i maquinària Departaments	435,60				
2025.405.3370.22000	Material d'oficina no inventariable					

EXERCICIS POSTERIORS

COMPROMISOS DE DESPESA AMB CÀRREC A PRESSUPOSTOS D'EXERCICIS POSTERIORS

EXERCICI 2025

APLIC. PRESSUPOSTÀRIA	DESCRIPCIÓ	COMPROMISOS DE DESPESES ADQUIRITS B CÀRREC AL PRESSUPOST DE L'EXERCICI				
		2.026	2.027	2.028	2.029	ANYS SUCCESSIUS
2025.405.3370.22100	Energia elèctrica	54.712,06				
2025.405.3370.2210098	Energia elèctrica					
2025.405.3370.22101	Aigua	10.000,00	834,00			
2025.405.3370.22102	Gas	67.462,00				
2025.405.3370.2210298	Gas					
2025.405.3370.22104	Vestuari					
2025.405.3370.22105	Productes alimentaris					
2025.405.3370.22110	Productes de neteja					
2025.405.3370.22111	Subministraments recanvis maq., utillatge i elements transp.					
2025.405.3370.22199	Altres subministraments					
2025.405.3370.22606	Reunions, conferències i cursos					
2025.405.3370.22699	Altres despeses diverses					
2025.405.3370.2270001	Contractes de neteja	535.260,41	548.576,58	137.144,14		
2025.405.3370.22701	Seguretat	40.483,46				
2025.405.3370.2270198	Seguretat					
2025.405.3370.22799	Altres treballs realitzats per altres empreses i prof.					
2025.405.3370.62203	Inv.nova edificis i altres construccions Urbanisme					
2025.405.3370.62501	Equips d'oficina					
2025.405.3370.62600	Equips per a processos d'informació					

EXERCICIS POSTERIORS

COMPROMISOS DE DESPESA AMB CÀRREC A PRESSUPOSTOS D'EXERCICIS POSTERIORS

EXERCICI 2025

APLIC. PRESSUPOSTÀRIA	DESCRIPCIÓ	COMPROMISOS DE DESPESES ADQUIRITS B CÀRREC AL PRESSUPOST DE L'EXERCICI				
		2.026	2.027	2.028	2.029	ANYS SUCCESSIUS
2025.405.3370.62602	Equips per a processos d'informació Departaments					
2025.405.3370.63203	Inv.repsic. en edificis i altres construccions Urbanisme					
2025.405.3370.63300	Maquinària, instal·lacions tècniques i utillatge					
2025.405.3370.63303	Maquinària, instal·lacions tècniques i utillatge Urbanisme					
2025.405.9240.12001	Salaris del Grup A2					
2025.405.9240.12003	Salaris del Grup C1					
2025.405.9240.12004	Salaris del Grup C2					
2025.405.9240.12006	Triennis personal funcionari					
2025.405.9240.12100	Complement de destí personal funcionari					
2025.405.9240.12101	Complement específic personal funcionari					
2025.405.9240.12103	Altres complements personal funcionari					
2025.405.9240.15000	Productivitat					
2025.405.9240.15200	Altres incentius					
2025.405.9240.16000	Seguretat social					
2025.405.9240.20200	Lloguers d'edificis i altres construccions					
2025.405.9240.20602	Lloguers d'equips per a processos d'informació. Departaments					
2025.405.9240.22001	Premsa, revistes, llibres i altres publicacions	8.498,30				
2025.405.9240.22200	Serveis de Telecomunicacions	88.433,52	8.749,50			
2025.405.9240.22201	Comunicacions postals	260,72	391,97			

EXERCICIS POSTERIORS

COMPROMISOS DE DESPESA AMB CÀRREC A PRESSUPOSTOS D'EXERCICIS POSTERIORS

EXERCICI 2025

APLIC. PRESSUPOSTÀRIA	DESCRIPCIÓ	COMPROMISOS DE DESPESES ADQUIRITS B CÀRREC AL PRESSUPOST DE L'EXERCICI				
		2.026	2.027	2.028	2.029	ANYS SUCCESSIUS
2025.405.9240.22602	Publicitat	1.500,00	650,00			
2025.405.9240.22606	Reunions, conferències i cursos					
2025.405.9240.22699	Altres despeses diverses	35.021,83				
2025.405.9240.22799	Altres treballs realitzats per altres empreses i prof.					
2025.405.9240.48200	Transf. corrents institucions sense ànim de lucre	5.290,03				
2025.405.9240.48819	Subv. nomin. a la Fed. d'Assosciacions de Veïns de Sabadell					
2025.405.9241.12001	Salaris del Grup A2					
2025.405.9241.12003	Salaris del Grup C1					
2025.405.9241.12004	Salaris del Grup C2					
2025.405.9241.12005	Salaris del Grup E					
2025.405.9241.12006	Triennis personal funcionari					
2025.405.9241.12100	Complement de destí personal funcionari					
2025.405.9241.12101	Complement específic personal funcionari					
2025.405.9241.12103	Altres complements personal funcionari					
2025.405.9241.14300	Altre personal					
2025.405.9241.15200	Altres incentius					
2025.405.9241.16000	Seguretat social					
2025.405.9241.20200	Lloguers d'edificis i altres construccions					
2025.405.9241.22000	Material d'oficina no inventariable					

EXERCICIS POSTERIORS

COMPROMISOS DE DESPESA AMB CÀRREC A PRESSUPOSTOS D'EXERCICIS POSTERIORS

EXERCICI 2025

APLIC. PRESSUPOSTÀRIA	DESCRIPCIÓ	COMPROMISOS DE DESPESES ADQUIRITS B CÀRREC AL PRESSUPOST DE L'EXERCICI				
		2.026	2.027	2.028	2.029	ANYS SUCCESSIUS
2025.405.9241.22100	Energia elèctrica	6.962,48				
2025.405.9241.2210098	Energia elèctrica					
2025.405.9241.22101	Aigua	5.000,00	417,00			
2025.405.9241.2210198	Aigua					
2025.405.9241.22102	Gas	5.479,10				
2025.405.9241.2210298	Gas					
2025.405.9241.22105	Productes alimentaris					
2025.405.9241.22602	Publicitat					
2025.405.9241.22606	Reunions, conferències i cursos					
2025.405.9241.22609	Activitats culturals i esportives					
2025.405.9241.22699	Altres despeses diverses					
2025.405.9241.22799	Altres treballs realitzats per altres empreses i prof.					
2025.405.9241.62303	Inv. nova en maquin., instal·lacions i utillatge Urbanisme					
2025.405.9241.62503	Mobiliari Urbanisme					
2025.405.9320.16000	Seguretat social					
2025.500.1504.61900	Altres inv.de rep. en infrast.i béns destin. d'ús general					
2025.500.9220.12000	Salaris del Grup A1					
2025.500.9220.12003	Salaris del Grup C1					
2025.500.9220.12006	Triennis personal funcionari					

EXERCICIS POSTERIORS

COMPROMISOS DE DESPESA AMB CÀRREC A PRESSUPOSTOS D'EXERCICIS POSTERIORS

EXERCICI 2025

APLIC. PRESSUPOSTÀRIA	DESCRIPCIÓ	COMPROMISOS DE DESPESES ADQUIRITS B CÀRREC AL PRESSUPOST DE L'EXERCICI				
		2.026	2.027	2.028	2.029	ANYS SUCCESSIUS
2025.500.9220.12100	Complement de destí personal funcionari					
2025.500.9220.12101	Complement específic personal funcionari					
2025.500.9220.12103	Altres complements personal funcionari					
2025.500.9220.15200	Altres incentius					
2025.500.9220.16000	Seguretat social					
2025.500.9220.22000	Material d'oficina no inventariable					
2025.500.9220.22001	Premsa, revistes, llibres i altres publicacions	496,00				
2025.500.9220.22201	Comunicacions postals					
2025.500.9220.22601	Atencions protocol·làries i representatives	3.795,00	3.795,00			
2025.500.9220.2260198	Atencions protocol·làries i representatives					
2025.500.9220.2260200	Difusió d'activitats	7.200,00	1.950,00			
2025.500.9220.2260202	Publicacions	1.000,00				
2025.500.9220.22699	Altres despeses diverses					
2025.500.9220.2270001	Contractes de neteja	170.299,21	140.476,91	35.119,23		
2025.500.9220.22706	Estudis i treballs tècnics	21.296,00				
2025.500.9220.22799	Altres treballs realitzats per altres empreses i prof.					
2025.500.9220.23001	Dietes membres corporació					
2025.500.9220.23020	Dietes personal no directiu					
2025.500.9220.23022	Dietes personal no directiu departaments					

EXERCICIS POSTERIORS

COMPROMISOS DE DESPESA AMB CÀRREC A PRESSUPOSTOS D'EXERCICIS POSTERIORS

EXERCICI 2025

APLIC. PRESSUPOSTÀRIA	DESCRIPCIÓ	COMPROMISOS DE DESPESES ADQUIRITS B CÀRREC AL PRESSUPOST DE L'EXERCICI				
		2.026	2.027	2.028	2.029	ANYS SUCCESSIUS
2025.500.9220.23100	Locomoció dels membres dels òrgans de govern					
2025.500.9220.23120	Del personal no directiu					
2025.500.9220.23122	Locomoció personal no diirectiu departaments					
2025.500.9220.35200	Interessos de demora					
2025.500.9340.35200	Interessos de demora					
2025.501.1350.22706	Estudis i treballs tècnics	9.140,13	1.577,63			
2025.501.1350.2270698	Estudis i treballs tècnics					
2025.501.1510.22100	Energia elèctrica	9.325,22				
2025.501.1510.2210098	Energia elèctrica					
2025.501.1510.22101	Aigua	1.000,00	83,00			
2025.501.1510.22102	Gas	4.886,13				
2025.501.1510.22200	Serveis de Telecomunicacions	47.987,78	4.271,00			
2025.501.1510.22706	Estudis i treballs tècnics					
2025.501.1510.60902	Altre inv. nova infrast. i béns d'ús general Departaments	285.085,25				
2025.501.1510.60903	Altre invers. nova en infrast. i béns ús general Urbanisme	700.918,88				
2025.501.1510.61902	Altres inv. rep. en infrast.i béns d'ús general Departaments					
2025.501.1510.61903	Altres inv.de rep.infrast.i béns destin.ús general Urbanisme	4.938.572,65	1.702.132,96			
2025.501.1511.12000	Salaris del Grup A1					
2025.501.1511.12001	Salaris del Grup A2					

EXERCICIS POSTERIORS

COMPROMISOS DE DESPESA AMB CÀRREC A PRESSUPOSTOS D'EXERCICIS POSTERIORS

EXERCICI 2025

APLIC. PRESSUPOSTÀRIA	DESCRIPCIÓ	COMPROMISOS DE DESPESES ADQUIRITS B CÀRREC AL PRESSUPOST DE L'EXERCICI				
		2.026	2.027	2.028	2.029	ANYS SUCCESSIUS
2025.501.1511.12003	Salaris del Grup C1					
2025.501.1511.12004	Salaris del Grup C2					
2025.501.1511.12006	Triennis personal funcionari					
2025.501.1511.12100	Complement de destí personal funcionari					
2025.501.1511.12101	Complement específic personal funcionari					
2025.501.1511.12103	Altres complements personal funcionari					
2025.501.1511.15200	Altres incentius					
2025.501.1511.16000	Seguretat social					
2025.501.1512.12000	Salaris del Grup A1					
2025.501.1512.12001	Salaris del Grup A2					
2025.501.1512.12003	Salaris del Grup C1					
2025.501.1512.12004	Salaris del Grup C2					
2025.501.1512.12006	Triennis personal funcionari					
2025.501.1512.12100	Complement de destí personal funcionari					
2025.501.1512.12101	Complement específic personal funcionari					
2025.501.1512.12103	Altres complements personal funcionari					
2025.501.1512.14300	Altre personal					
2025.501.1512.15000	Productivitat					
2025.501.1512.15200	Altres incentius					

EXERCICIS POSTERIORS

COMPROMISOS DE DESPESA AMB CÀRREC A PRESSUPOSTOS D'EXERCICIS POSTERIORS

EXERCICI 2025

APLIC. PRESSUPOSTÀRIA	DESCRIPCIÓ	COMPROMISOS DE DESPESES ADQUIRITS B CÀRREC AL PRESSUPOST DE L'EXERCICI				
		2.026	2.027	2.028	2.029	ANYS SUCCESSIUS
2025.501.1512.16000	Seguretat social					
2025.501.1512.22199	Altres subministraments					
2025.501.1512.2219998	Altres subministraments					
2025.501.1512.22604	Jurídics, contenciosos					
2025.501.1512.22699	Altres despeses diverses					
2025.501.1512.22799	Altres treballs realitzats per altres empreses i prof.					
2025.501.1512.60903	Altre invers. nova en infrast. i béns ús general Urbanisme					
2025.501.1513.12000	Salaris del Grup A1					
2025.501.1513.12001	Salaris del Grup A2					
2025.501.1513.12006	Triennis personal funcionari					
2025.501.1513.12100	Complement de destí personal funcionari					
2025.501.1513.12101	Complement específic personal funcionari					
2025.501.1513.12103	Altres complements personal funcionari					
2025.501.1513.15200	Altres incentius					
2025.501.1513.16000	Seguretat social					
2025.501.1513.22100	Energia elèctrica					
2025.501.1513.22101	Aigua					
2025.501.1513.22102	Gas					
2025.501.1513.22604	Jurídics, contenciosos					

EXERCICIS POSTERIORS

COMPROMISOS DE DESPESA AMB CÀRREC A PRESSUPOSTOS D'EXERCICIS POSTERIORS

EXERCICI 2025

APLIC. PRESSUPOSTÀRIA	DESCRIPCIÓ	COMPROMISOS DE DESPESES ADQUIRITS B CÀRREC AL PRESSUPOST DE L'EXERCICI				
		2.026	2.027	2.028	2.029	ANYS SUCCESSIUS
2025.501.1513.60000	Compra de sòl					
2025.501.1513.60900	Altre inv. nova en infrast. i béns ús general					
2025.501.1513.60902	Altre inv. nova infrast. i béns d'ús general Departaments	2.697.999,91				
2025.501.1513.60903	Altre invers. nova en infrast. i béns ús general Urbanisme	109.441,41				
2025.501.1513.63202	Inv.reposc. en edificis i altres construccions Departaments					
2025.501.1515.12003	Salaris del Grup C1					
2025.501.1515.12004	Salaris del Grup C2					
2025.501.1515.12005	Salaris del Grup E					
2025.501.1515.12006	Triennis personal funcionari					
2025.501.1515.12100	Complement de destí personal funcionari					
2025.501.1515.12101	Complement específic personal funcionari					
2025.501.1515.12103	Altres complements personal funcionari					
2025.501.1515.15200	Altres incentius					
2025.501.1515.16000	Seguretat social					
2025.501.1516.12000	Salaris del Grup A1					
2025.501.1516.12003	Salaris del Grup C1					
2025.501.1516.12004	Salaris del Grup C2					
2025.501.1516.12006	Triennis personal funcionari					
2025.501.1516.12100	Complement de destí personal funcionari					

EXERCICIS POSTERIORS

COMPROMISOS DE DESPESA AMB CÀRREC A PRESSUPOSTOS D'EXERCICIS POSTERIORS

EXERCICI 2025

APLIC. PRESSUPOSTÀRIA	DESCRIPCIÓ	COMPROMISOS DE DESPESES ADQUIRITS B CÀRREC AL PRESSUPOST DE L'EXERCICI				
		2.026	2.027	2.028	2.029	ANYS SUCCESSIUS
2025.501.1516.12101	Complement específic personal funcionari					
2025.501.1516.12103	Altres complements personal funcionari					
2025.501.1516.15200	Altres incentius					
2025.501.1516.16000	Seguretat social					
2025.501.1516.22699	Altres despeses diverses					
2025.501.1516.22706	Estudis i treballs tècnics					
2025.501.1522.78000	A famílies i institucions sense ànim de lucre					
2025.501.1530.16000	Seguretat social					
2025.501.9220.12004	Salaris del Grup C2					
2025.501.9220.12100	Complement de destí personal funcionari					
2025.501.9220.12101	Complement específic personal funcionari					
2025.501.9220.12103	Altres complements personal funcionari					
2025.501.9220.16000	Seguretat social					
2025.501.9331.12000	Salaris del Grup A1					
2025.501.9331.12001	Salaris del Grup A2					
2025.501.9331.12003	Salaris del Grup C1					
2025.501.9331.12004	Salaris del Grup C2					
2025.501.9331.12006	Triennis personal funcionari					
2025.501.9331.12100	Complement de destí personal funcionari					

EXERCICIS POSTERIORS

COMPROMISOS DE DESPESA AMB CÀRREC A PRESSUPOSTOS D'EXERCICIS POSTERIORS

EXERCICI 2025

APLIC. PRESSUPOSTÀRIA	DESCRIPCIÓ	COMPROMISOS DE DESPESES ADQUIRITS B CÀRREC AL PRESSUPOST DE L'EXERCICI				
		2.026	2.027	2.028	2.029	ANYS SUCCESSIUS
2025.501.9331.12101	Complement específic personal funcionari					
2025.501.9331.12103	Altres complements personal funcionari					
2025.501.9331.14300	Altre personal					
2025.501.9331.15200	Altres incentius					
2025.501.9331.16000	Seguretat social					
2025.501.9331.21202	Reparació i manteniment d'edificis Departaments	11.570,03				
2025.501.9331.22100	Energia elèctrica					
2025.501.9331.22699	Altres despeses diverses					
2025.501.9331.22706	Estudis i treballs tècnics					
2025.501.9331.63202	Inv.reposc. en edificis i altres construccions Departaments					
2025.501.9331.63203	Inv.repsic. en edificis i altres construccions Urbanisme	217.003,37				
2025.501.9331.63303	Maquinària, instal·lacions tècniques i utillatge Urbanisme					
2025.501.9332.16000	Seguretat social					
2025.501.9333.12000	Salaris del Grup A1					
2025.501.9333.12003	Salaris del Grup C1					
2025.501.9333.12004	Salaris del Grup C2					
2025.501.9333.12006	Triennis personal funcionari					
2025.501.9333.12100	Complement de destí personal funcionari					
2025.501.9333.12101	Complement específic personal funcionari					

EXERCICIS POSTERIORS

COMPROMISOS DE DESPESA AMB CÀRREC A PRESSUPOSTOS D'EXERCICIS POSTERIORS

EXERCICI 2025

APLIC. PRESSUPOSTÀRIA	DESCRIPCIÓ	COMPROMISOS DE DESPESES ADQUIRITS B CÀRREC AL PRESSUPOST DE L'EXERCICI				
		2.026	2.027	2.028	2.029	ANYS SUCCESSIUS
2025.501.9333.12103	Altres complements personal funcionari					
2025.501.9333.14300	Altre personal					
2025.501.9333.15200	Altres incentius					
2025.501.9333.16000	Seguretat social					
2025.501.9333.20200	Lloguers d'edificis i altres construccions	5.674,55				
2025.501.9333.22400	Primes d'assegurances	164.013,02				
2025.501.9333.22502	Tributs de les Entitats Locals					
2025.501.9333.22604	Jurídics, contenciosos					
2025.501.9333.2260498	Jurídics, contenciosos					
2025.501.9333.22699	Altres despeses diverses					
2025.501.9333.2269998	Altres despeses diverses					
2025.501.9333.22706	Estudis i treballs tècnics	15.669,50	17.635,75			
2025.501.9333.60300	Solars i edificacions afectats al PMSH					
2025.501.9333.60301	Altres inversions en infraestructures i bén afectats PMSH					
2025.502.1601.12000	Salaris del Grup A1					
2025.502.1601.12001	Salaris del Grup A2					
2025.502.1601.12003	Salaris del Grup C1					
2025.502.1601.12004	Salaris del Grup C2					
2025.502.1601.12006	Triennis personal funcionari					

EXERCICIS POSTERIORS

COMPROMISOS DE DESPESA AMB CÀRREC A PRESSUPOSTOS D'EXERCICIS POSTERIORS

EXERCICI 2025

APLIC. PRESSUPOSTÀRIA	DESCRIPCIÓ	COMPROMISOS DE DESPESES ADQUIRITS B CÀRREC AL PRESSUPOST DE L'EXERCICI				
		2.026	2.027	2.028	2.029	ANYS SUCCESSIUS
2025.502.1601.12100	Complement de destí personal funcionari					
2025.502.1601.12101	Complement específic personal funcionari					
2025.502.1601.12103	Altres complements personal funcionari					
2025.502.1601.15000	Productivitat					
2025.502.1601.15200	Altres incentius					
2025.502.1601.16000	Seguretat social					
2025.502.1601.22799	Altres treballs realitzats per altres empreses i prof.					
2025.502.1601.2279901	Treballs realitzats per altres empreses i professionals	51.396,10	11.090,45	9.949,61		
2025.502.1601.60900	Altre inv. nova en infrast. i béns ús general					
2025.502.1601.60902	Altre inv. nova infrast. i béns d'ús general Departaments					
2025.502.1601.60903	Altre invers. nova en infrast. i béns ús general Urbanisme					
2025.502.1601.6500001	Desp en inv. gestionades per altres ens públics-IVA deduible	1.000.000,00	300.000,00			
2025.502.1601.77000	Transferències de capital a empreses privades	221.250,00	563.000,00			
2025.502.1602.12004	Salaris del Grup C2					
2025.502.1700.22001	Premsa, revistes, llibres i altres publicacions					
2025.502.1700.22100	Energia elèctrica					
2025.502.1700.22501	Tributs de les Comunitats Autònomes					
2025.502.1700.22699	Altres despeses diverses					
2025.502.1700.2269998	Altres despeses diverses					

EXERCICIS POSTERIORS

COMPROMISOS DE DESPESA AMB CÀRREC A PRESSUPOSTOS D'EXERCICIS POSTERIORS

EXERCICI 2025

APLIC. PRESSUPOSTÀRIA	DESCRIPCIÓ	COMPROMISOS DE DESPESES ADQUIRITS B CÀRREC AL PRESSUPOST DE L'EXERCICI				
		2.026	2.027	2.028	2.029	ANYS SUCCESSIUS
2025.502.1700.46600	A altres entitats que agrupin municipis					
2025.502.1700.46700	A Consorcis					
2025.502.1700.48300	Subvencions i aportacions institucionals					
2025.502.1720.12000	Salaris del Grup A1					
2025.502.1720.12001	Salaris del Grup A2					
2025.502.1720.12003	Salaris del Grup C1					
2025.502.1720.12004	Salaris del Grup C2					
2025.502.1720.12006	Triennis personal funcionari					
2025.502.1720.12100	Complement de destí personal funcionari					
2025.502.1720.12101	Complement específic personal funcionari					
2025.502.1720.12103	Altres complements personal funcionari					
2025.502.1720.15200	Altres incentius					
2025.502.1720.16000	Seguretat social					
2025.502.1720.22699	Altres despeses diverses	3.808,00				
2025.502.1720.62302	Inv. nova en maquinària, instal·l. i utillatge Departaments					
2025.502.1720.63202	Inv.reposc. en edificis i altres construccions Departaments					
2025.502.1721.22100	Energia elèctrica					
2025.502.1721.22699	Altres despeses diverses	8.143,70				
2025.502.1721.22799	Altres treballs realitzats per altres empreses i prof.	58.901,80	41.684,50	3.473,70		

EXERCICIS POSTERIORS

COMPROMISOS DE DESPESA AMB CÀRREC A PRESSUPOSTOS D'EXERCICIS POSTERIORS

EXERCICI 2025

APLIC. PRESSUPOSTÀRIA	DESCRIPCIÓ	COMPROMISOS DE DESPESES ADQUIRITS B CÀRREC AL PRESSUPOST DE L'EXERCICI				
		2.026	2.027	2.028	2.029	ANYS SUCCESSIUS
2025.502.1721.62302	Inv. nova en maquinària, instal·l. i utillatge Departaments					
2025.502.1722.22199	Altres subministraments					
2025.502.1722.22699	Altres despeses diverses	16.206,75	14.098,75	6.927,56		
2025.502.1722.22799	Altres treballs realitzats per altres empreses i prof.	6.914,97				
2025.502.1722.48200	Transf. corrents institucions sense ànim de lucre					
2025.502.1722.48900	Altres transferències	11.229,26				
2025.502.1722.4890098	Altres transferències					
2025.502.1723.21001	Manteniment i conservació de béns naturals. Ripoll i Rodal	557.695,75	22.500,00			
2025.502.1723.22199	Altres subministraments					
2025.502.1723.22501	Tributs de les Comunitats Autònomes					
2025.502.1723.22699	Altres despeses diverses					
2025.502.1723.22799	Altres treballs realitzats per altres empreses i prof.	601,50				
2025.502.1723.48822	Subv. nomin. a l'Associació de Defensa Forestal					
2025.502.1723.48900	Altres transferències	11.500,00				
2025.502.1723.60902	Altre inv. nova infrast. i béns d'ús general Departaments					
2025.502.1723.78822	Subvenció nominativa Aportació Associació Defensa Forestal					
2025.502.3370.16000	Seguretat social					
2025.502.4190.12000	Salaris del Grup A1					
2025.502.4190.12001	Salaris del Grup A2					

EXERCICIS POSTERIORS

COMPROMISOS DE DESPESA AMB CÀRREC A PRESSUPOSTOS D'EXERCICIS POSTERIORS

EXERCICI 2025

APLIC. PRESSUPOSTÀRIA	DESCRIPCIÓ	COMPROMISOS DE DESPESES ADQUIRITS B CÀRREC AL PRESSUPOST DE L'EXERCICI				
		2.026	2.027	2.028	2.029	ANYS SUCCESSIUS
2025.502.4190.12004	Salaris del Grup C2					
2025.502.4190.12006	Triennis personal funcionari					
2025.502.4190.12100	Complement de destí personal funcionari					
2025.502.4190.12101	Complement específic personal funcionari					
2025.502.4190.12103	Altres complements personal funcionari					
2025.502.4190.15200	Altres incentius					
2025.502.4190.16000	Seguretat social					
2025.502.4190.22100	Energia elèctrica					
2025.502.4190.22699	Altres despeses diverses					
2025.502.4190.22706	Estudis i treballs tècnics					
2025.502.4190.22799	Altres treballs realitzats per altres empreses i prof.					
2025.502.4190.60902	Altre inv. nova infrast. i béns d'ús general Departaments					
2025.502.4190.61902	Altres inv. rep. en infrast.i béns d'ús general Departaments					
2025.502.9240.16000	Seguretat social					
2025.502.9331.62302	Inv. nova en maquinària, instal·l. i utillatge Departaments	132.051,86				
2025.503.1300.12000	Salaris del Grup A1					
2025.503.1300.12001	Salaris del Grup A2					
2025.503.1300.12003	Salaris del Grup C1					
2025.503.1300.12004	Salaris del Grup C2					

EXERCICIS POSTERIORS

COMPROMISOS DE DESPESA AMB CÀRREC A PRESSUPOSTOS D'EXERCICIS POSTERIORS

EXERCICI 2025

APLIC. PRESSUPOSTÀRIA	DESCRIPCIÓ	COMPROMISOS DE DESPESES ADQUIRITS B CÀRREC AL PRESSUPOST DE L'EXERCICI				
		2.026	2.027	2.028	2.029	ANYS SUCCESSIUS
2025.503.1300.12006	Triennis personal funcionari					
2025.503.1300.12100	Complement de destí personal funcionari					
2025.503.1300.12101	Complement específic personal funcionari					
2025.503.1300.12103	Altres complements personal funcionari					
2025.503.1300.12105	Reforç personal funcionari					
2025.503.1300.12404	Salaris del Grup C2 funcionaris en pràctiques					
2025.503.1300.12409	Altres retribucions funcionaris en pràctiques					
2025.503.1300.14300	Altre personal					
2025.503.1300.15000	Productivitat					
2025.503.1300.15200	Altres incentius					
2025.503.1300.16000	Seguretat social					
2025.503.1300.20302	Lloguers de maquinària, instal·lacions Departaments	1.724,01				
2025.503.1300.20400	Lloguer de material de transport	108.128,38				
2025.503.1300.20602	Lloguers d'equips per a processos d'informació. Departaments					
2025.503.1300.21400	Elements de transport					
2025.503.1300.21900	Altre immobilitzat material					
2025.503.1300.22001	Premsa, revistes, llibres i altres publicacions					
2025.503.1300.22100	Energia elèctrica	22.070,75				
2025.503.1300.2210098	Energia elèctrica					

EXERCICIS POSTERIORS

COMPROMISOS DE DESPESA AMB CÀRREC A PRESSUPOSTOS D'EXERCICIS POSTERIORS

EXERCICI 2025

APLIC. PRESSUPOSTÀRIA	DESCRIPCIÓ	COMPROMISOS DE DESPESES ADQUIRITS B CÀRREC AL PRESSUPOST DE L'EXERCICI				
		2.026	2.027	2.028	2.029	ANYS SUCCESSIUS
2025.503.1300.22101	Aigua					
2025.503.1300.22102	Gas	39.479,52				
2025.503.1300.22104	Vestuari	105.193,89				
2025.503.1300.2210498	Vestuari					
2025.503.1300.22112	Subministraments de mat. electrònic, elèctric i de telecom.					
2025.503.1300.22199	Altres subministraments	35.396,13	12.634,82			
2025.503.1300.22200	Serveis de Telecomunicacions	49.227,12	4.749,60			
2025.503.1300.22201	Comunicacions postals	2.124,81	2.312,54			
2025.503.1300.22604	Jurídics, contenciosos	6.049,99				
2025.503.1300.2270001	Contractes de neteja	176.407,05	196.014,29	49.003,57		
2025.503.1300.22701	Seguretat	4.477,00				
2025.503.1300.22799	Altres treballs realitzats per altres empreses i prof.	111.731,35	30.690,50	6.769,95		
2025.503.1300.2279998	Altres treballs realitzats per altres empreses i prof.					
2025.503.1300.62902	Altres inv. noves assoc. funcionament op. del serv. Depart.					
2025.503.1320.12000	Salaris del Grup A1					
2025.503.1320.12003	Salaris del Grup C1					
2025.503.1320.12006	Triennis personal funcionari					
2025.503.1320.12100	Complement de destí personal funcionari					
2025.503.1320.12101	Complement específic personal funcionari					

EXERCICIS POSTERIORS

COMPROMISOS DE DESPESA AMB CÀRREC A PRESSUPOSTOS D'EXERCICIS POSTERIORS

EXERCICI 2025

APLIC. PRESSUPOSTÀRIA	DESCRIPCIÓ	COMPROMISOS DE DESPESES ADQUIRITS B CÀRREC AL PRESSUPOST DE L'EXERCICI				
		2.026	2.027	2.028	2.029	ANYS SUCCESSIUS
2025.503.1320.12103	Altres complements personal funcionari					
2025.503.1320.12104	Substitucions personal funcionari					
2025.503.1320.12105	Reforç personal funcionari					
2025.503.1320.12404	Salaris del Grup C2 funcionaris en pràctiques					
2025.503.1320.12409	Altres retribucions funcionaris en pràctiques					
2025.503.1320.13104	Substitucions personal laboral					
2025.503.1320.13105	Reforç personal laboral					
2025.503.1320.15000	Productivitat					
2025.503.1320.15200	Altres incentius					
2025.503.1320.16000	Seguretat social					
2025.503.1320.20202	Altres lloguers d'edificis departaments					
2025.503.1320.21302	Manteniment d'instal·lacions i maquinària Departaments	5.575,68	1.858,56			
2025.503.1320.2130298	Manteniment d'instal·lacions i maquinària Departaments					
2025.503.1320.22111	Subministraments recanvis maq., utillatge i elements transp.	713,90				
2025.503.1320.22113	Manutenció d'animals	45.325,70	18.946,89			
2025.503.1320.22199	Altres subministraments	4.610,10				
2025.503.1320.22400	Primes d'assegurances					
2025.503.1320.22607	Oposicions i proves selectives					
2025.503.1320.22640	Despeses Dipòsit detinguts	6.534,00	6.534,00	4.702,50		

EXERCICIS POSTERIORS

COMPROMISOS DE DESPESA AMB CÀRREC A PRESSUPOSTOS D'EXERCICIS POSTERIORS

EXERCICI 2025

APLIC. PRESSUPOSTÀRIA	DESCRIPCIÓ	COMPROMISOS DE DESPESES ADQUIRITS B CÀRREC AL PRESSUPOST DE L'EXERCICI				
		2.026	2.027	2.028	2.029	ANYS SUCCESSIUS
2025.503.1320.2264098	Despeses Dipòsit detinguts					
2025.503.1320.22699	Altres despeses diverses					
2025.503.1320.22799	Altres treballs realitzats per altres empreses i prof.	8.323,20	6.000,00			
2025.503.1320.48821	Subv. nomin. Agrupación Bravo de Voluntarios de Prot.Civil					
2025.503.1320.62302	Inv. nova en maquinària, instal·l. i utillatge Departaments	47.540,90				
2025.503.1320.62402	Elements de transport Departaments	424.009,77				
2025.503.1320.62602	Equips per a processos d'informació Departaments					
2025.503.1320.62902	Altres inv. noves assoc. funcionament op. del serv. Depart.					
2025.503.1320.64102	Despeses en aplicacions informàtiques Departaments	55.713,24				
2025.503.1334.12004	Salaris del Grup C2					
2025.503.1334.12006	Triennis personal funcionari					
2025.503.1334.12100	Complement de destí personal funcionari					
2025.503.1334.12101	Complement específic personal funcionari					
2025.503.1334.12103	Altres complements personal funcionari					
2025.503.1334.13000	Retribucions bàsiques personal laboral fix					
2025.503.1334.13002	Altres remuneracions personal laboral fix					
2025.503.1334.13100	Laboral temporal					
2025.503.1334.13102	Altres remuneracions personal laboral temporal					
2025.503.1334.15000	Productivitat					

EXERCICIS POSTERIORS

COMPROMISOS DE DESPESA AMB CÀRREC A PRESSUPOSTOS D'EXERCICIS POSTERIORS

EXERCICI 2025

APLIC. PRESSUPOSTÀRIA	DESCRIPCIÓ	COMPROMISOS DE DESPESES ADQUIRITS B CÀRREC AL PRESSUPOST DE L'EXERCICI				
		2.026	2.027	2.028	2.029	ANYS SUCCESSIUS
2025.503.1334.15200	Altres incentius					
2025.503.1334.16000	Seguretat social					
2025.503.1334.20400	Lloguer de material de transport	54.450,00	36.300,00			
2025.503.1334.21400	Elements de transport					
2025.503.1334.22103	Combustibles i carburants	6.666,67				
2025.503.1334.22104	Vestuari					
2025.503.1334.22400	Primes d'assegurances					
2025.503.1334.22699	Altres despeses diverses					
2025.503.1334.22799	Altres treballs realitzats per altres empreses i prof.					
2025.503.1721.21302	Manteniment d'instal·lacions i maquinària Departaments					
2025.600.9220.12000	Salaris del Grup A1					
2025.600.9220.12006	Triennis personal funcionari					
2025.600.9220.12100	Complement de destí personal funcionari					
2025.600.9220.12101	Complement específic personal funcionari					
2025.600.9220.12103	Altres complements personal funcionari					
2025.600.9220.15200	Altres incentius					
2025.600.9220.16000	Seguretat social					
2025.600.9220.22601	Atencions protocol·làries i representatives					
2025.600.9220.2260200	Difusió d'activitats	3.000,00	600,00			

EXERCICIS POSTERIORS

COMPROMISOS DE DESPESA AMB CÀRREC A PRESSUPOSTOS D'EXERCICIS POSTERIORS

EXERCICI 2025

APLIC. PRESSUPOSTÀRIA	DESCRIPCIÓ	COMPROMISOS DE DESPESES ADQUIRITS B CÀRREC AL PRESSUPOST DE L'EXERCICI				
		2.026	2.027	2.028	2.029	ANYS SUCCESSIUS
2025.600.9220.2260202	Publicacions					
2025.600.9220.22699	Altres despeses diverses					
2025.600.9220.23001	Dietes membres corporació					
2025.600.9220.23020	Dietes personal no directiu					
2025.600.9220.23100	Locomoció dels membres dels òrgans de govern					
2025.600.9220.23120	Del personal no directiu					
2025.600.9340.35200	Interessos de demora					
2025.601.4300.12001	Salaris del Grup A2					
2025.601.4300.12003	Salaris del Grup C1					
2025.601.4300.12004	Salaris del Grup C2					
2025.601.4300.12005	Salaris del Grup E					
2025.601.4300.12006	Triennis personal funcionari					
2025.601.4300.12100	Complement de destí personal funcionari					
2025.601.4300.12101	Complement específic personal funcionari					
2025.601.4300.12103	Altres complements personal funcionari					
2025.601.4300.15000	Productivitat					
2025.601.4300.15200	Altres incentius					
2025.601.4300.16000	Seguretat social					
2025.601.4300.22201	Comunicacions postals	1.529,84	234,24			

EXERCICIS POSTERIORS

COMPROMISOS DE DESPESA AMB CÀRREC A PRESSUPOSTOS D'EXERCICIS POSTERIORS

EXERCICI 2025

APLIC. PRESSUPOSTÀRIA	DESCRIPCIÓ	COMPROMISOS DE DESPESES ADQUIRITS B CÀRREC AL PRESSUPOST DE L'EXERCICI				
		2.026	2.027	2.028	2.029	ANYS SUCCESSIUS
2025.601.4311.22799	Altres treballs realitzats per altres empreses i prof.					
2025.601.4312.12000	Salaris del Grup A1					
2025.601.4312.12001	Salaris del Grup A2					
2025.601.4312.12003	Salaris del Grup C1					
2025.601.4312.12005	Salaris del Grup E					
2025.601.4312.12006	Triennis personal funcionari					
2025.601.4312.12100	Complement de destí personal funcionari					
2025.601.4312.12101	Complement específic personal funcionari					
2025.601.4312.12103	Altres complements personal funcionari					
2025.601.4312.13000	Retribucions bàsiques personal laboral fix					
2025.601.4312.13002	Altres remuneracions personal laboral fix					
2025.601.4312.13100	Laboral temporal					
2025.601.4312.13102	Altres remuneracions personal laboral temporal					
2025.601.4312.15200	Altres incentius					
2025.601.4312.16000	Seguretat social					
2025.601.4312.21202	Reparació i manteniment d'edificis Departaments					
2025.601.4312.21301	Adaptació d'instal·lacions i maquinària					
2025.601.4312.21302	Manteniment d'instal·lacions i maquinària Departaments					
2025.601.4312.21900	Altre immobilitzat material					

EXERCICIS POSTERIORS

COMPROMISOS DE DESPESA AMB CÀRREC A PRESSUPOSTOS D'EXERCICIS POSTERIORS

EXERCICI 2025

APLIC. PRESSUPOSTÀRIA	DESCRIPCIÓ	COMPROMISOS DE DESPESES ADQUIRITS B CÀRREC AL PRESSUPOST DE L'EXERCICI				
		2.026	2.027	2.028	2.029	ANYS SUCCESSIUS
2025.601.4312.22104	Vestuari	719,39				
2025.601.4312.2210498	Vestuari					
2025.601.4312.22110	Productes de neteja					
2025.601.4312.22602	Publicitat					
2025.601.4312.22699	Altres despeses diverses	4.284,00				
2025.601.4312.22706	Estudis i treballs tècnics					
2025.601.4312.22799	Altres treballs realitzats per altres empreses i prof.	984.601,20	129.808,80			
2025.601.4312.48823	Subv. nomin. Unió Comerciants Mercat Central					
2025.601.4312.63203	Inv.repsic. en edificis i altres construccions Urbanisme					
2025.601.4313.12003	Salaris del Grup C1					
2025.601.4313.12006	Triennis personal funcionari					
2025.601.4313.12100	Complement de destí personal funcionari					
2025.601.4313.12101	Complement específic personal funcionari					
2025.601.4313.12103	Altres complements personal funcionari					
2025.601.4313.15200	Altres incentius					
2025.601.4313.16000	Seguretat social					
2025.601.4313.22699	Altres despeses diverses					
2025.601.4313.22701	Seguretat	10.491,20				
2025.601.4313.2270198	Seguretat					

EXERCICIS POSTERIORS

COMPROMISOS DE DESPESA AMB CÀRREC A PRESSUPOSTOS D'EXERCICIS POSTERIORS

EXERCICI 2025

APLIC. PRESSUPOSTÀRIA	DESCRIPCIÓ	COMPROMISOS DE DESPESES ADQUIRITS B CÀRREC AL PRESSUPOST DE L'EXERCICI				
		2.026	2.027	2.028	2.029	ANYS SUCCESSIUS
2025.601.4313.22799	Altres treballs realitzats per altres empreses i prof.	25.794,30	1.984,15			
2025.601.4391.12001	Salaris del Grup A2					
2025.601.4391.12006	Triennis personal funcionari					
2025.601.4391.12100	Complement de destí personal funcionari					
2025.601.4391.12101	Complement específic personal funcionari					
2025.601.4391.12103	Altres complements personal funcionari					
2025.601.4391.15200	Altres incentius					
2025.601.4391.16000	Seguretat social					
2025.601.4391.20302	Lloguers de maquinària, instal·lacions Departaments	64.500,00				
2025.601.4391.20502	Lloguers de mobiliari i estris Departaments					
2025.601.4391.22199	Altres subministraments					
2025.601.4391.22602	Publicitat					
2025.601.4391.22699	Altres despeses diverses	24.693,91				
2025.601.4391.22706	Estudis i treballs tècnics					
2025.601.4391.22799	Altres treballs realitzats per altres empreses i prof.					
2025.601.4391.2279998	Altres treballs realitzats per altres empreses i prof.					
2025.601.4391.48900	Altres transferències	41.120,00				
2025.601.4930.12000	Salaris del Grup A1					
2025.601.4930.12003	Salaris del Grup C1					

EXERCICIS POSTERIORS

COMPROMISOS DE DESPESA AMB CÀRREC A PRESSUPOSTOS D'EXERCICIS POSTERIORS

EXERCICI 2025

APLIC. PRESSUPOSTÀRIA	DESCRIPCIÓ	COMPROMISOS DE DESPESES ADQUIRITS B CÀRREC AL PRESSUPOST DE L'EXERCICI				
		2.026	2.027	2.028	2.029	ANYS SUCCESSIUS
2025.601.4930.12004	Salaris del Grup C2					
2025.601.4930.12006	Triennis personal funcionari					
2025.601.4930.12100	Complement de destí personal funcionari					
2025.601.4930.12101	Complement específic personal funcionari					
2025.601.4930.12103	Altres complements personal funcionari					
2025.601.4930.12404	Salaris del Grup C2 funcionaris en pràctiques					
2025.601.4930.12409	Altres retribucions funcionaris en pràctiques					
2025.601.4930.15000	Productivitat					
2025.601.4930.15200	Altres incentius					
2025.601.4930.16000	Seguretat social					
2025.601.4930.22699	Altres despeses diverses					
2025.601.4930.22706	Estudis i treballs tècnics	500,94				
2025.602.1601.12004	Salaris del Grup C2					
2025.602.4320.12000	Salaris del Grup A1					
2025.602.4320.12001	Salaris del Grup A2					
2025.602.4320.12003	Salaris del Grup C1					
2025.602.4320.12004	Salaris del Grup C2					
2025.602.4320.12006	Triennis personal funcionari					
2025.602.4320.12100	Complement de destí personal funcionari					

EXERCICIS POSTERIORS

COMPROMISOS DE DESPESA AMB CÀRREC A PRESSUPOSTOS D'EXERCICIS POSTERIORS

EXERCICI 2025

APLIC. PRESSUPOSTÀRIA	DESCRIPCIÓ	COMPROMISOS DE DESPESES ADQUIRITS B CÀRREC AL PRESSUPOST DE L'EXERCICI				
		2.026	2.027	2.028	2.029	ANYS SUCCESSIUS
2025.602.4320.12101	Complement específic personal funcionari					
2025.602.4320.12103	Altres complements personal funcionari					
2025.602.4320.15200	Altres incentius					
2025.602.4320.16000	Seguretat social					
2025.602.4320.20202	Altres lloguers d'edificis departaments					
2025.602.4320.22000	Material d'oficina no inventariable					
2025.602.4320.22199	Altres subministraments					
2025.602.4320.22602	Publicitat					
2025.602.4320.2260200	Difusió d'activitats	28.940,00	7.520,00			
2025.602.4320.22699	Altres despeses diverses	42.627,55				
2025.602.4320.22706	Estudis i treballs tècnics					
2025.602.4320.22799	Altres treballs realitzats per altres empreses i prof.	615,90				
2025.602.4320.2279901	Treballs realitzats per altres empreses i professionals					
2025.602.4320.46500	A Comarques					
2025.602.4320.46600	A altres entitats que agrupin municipis					
2025.602.4320.48300	Subvencions i aportacions institucionals					
2025.602.4320.48804	Subv. nomin. a l'Associació Juvenil Sona Jove embassa't					
2025.602.4320.48829	Subv. nomin. a Fund Especial Antiga Caixa Sabadell 1859					
2025.602.4320.48831	Subv nominativa Amics de Medievalia de Sabadell					

EXERCICIS POSTERIORS

COMPROMISOS DE DESPESA AMB CÀRREC A PRESSUPOSTOS D'EXERCICIS POSTERIORS

EXERCICI 2025

APLIC. PRESSUPOSTÀRIA	DESCRIPCIÓ	COMPROMISOS DE DESPESES ADQUIRITS B CÀRREC AL PRESSUPOST DE L'EXERCICI				
		2.026	2.027	2.028	2.029	ANYS SUCCESSIUS
2025.602.4320.48832	Subv. nominativa al Club de Natació Sabadell					
2025.602.4320.48835	Subv nominatives Associació Sabadell Cultura en Viu					
2025.602.4320.48839	Club Esportiu We Run Team Vallès					
2025.602.4320.48840	Club Tennis Sabadell					
2025.602.4320.48841	Cercle Sabadellès 1856					
2025.602.4320.48842	Swit Sport, SL					
2025.602.4320.60902	Altre inv. nova infrast. i béns d'ús general Departaments					
2025.602.4320.62502	Mobiliari Departaments					
2025.602.4320.63302	Maquinària, instal·lacions tècniques i utillatge Departament					
2025.602.4320.64000	Despeses en inversions de caràcter immaterial					
2025.602.4320.64002	Despeses en inversions de caràcter immaterial Departements					
2025.602.4320.64102	Despeses en aplicacions informàtiques Departaments					
2025.603.1320.16000	Seguretat social					
2025.603.1320.64102	Despeses en aplicacions informàtiques Departaments					
2025.603.2410.12000	Salaris del Grup A1					
2025.603.2410.12001	Salaris del Grup A2					
2025.603.2410.12003	Salaris del Grup C1					
2025.603.2410.12004	Salaris del Grup C2					
2025.603.2410.12005	Salaris del Grup E					

EXERCICIS POSTERIORS

COMPROMISOS DE DESPESA AMB CÀRREC A PRESSUPOSTOS D'EXERCICIS POSTERIORS

EXERCICI 2025

APLIC. PRESSUPOSTÀRIA	DESCRIPCIÓ	COMPROMISOS DE DESPESES ADQUIRITS B CÀRREC AL PRESSUPOST DE L'EXERCICI				
		2.026	2.027	2.028	2.029	ANYS SUCCESSIUS
2025.603.2410.12006	Triennis personal funcionari					
2025.603.2410.12100	Complement de destí personal funcionari					
2025.603.2410.12101	Complement específic personal funcionari					
2025.603.2410.12103	Altres complements personal funcionari					
2025.603.2410.13000	Retribucions bàsiques personal laboral fix					
2025.603.2410.13002	Altres remuneracions personal laboral fix					
2025.603.2410.13100	Laboral temporal					
2025.603.2410.13102	Altres remuneracions personal laboral temporal					
2025.603.2410.15200	Altres incentius					
2025.603.2410.16000	Seguretat social					
2025.603.2410.21202	Reparació i manteniment d'edificis Departaments					
2025.603.2410.21302	Manteniment d'instal·lacions i maquinària Departaments					
2025.603.2410.21900	Altre immobilitzat material					
2025.603.2410.22000	Material d'oficina no inventariable					
2025.603.2410.22001	Premsa, revistes, llibres i altres publicacions					
2025.603.2410.22104	Vestuari					
2025.603.2410.22106	Productes farmacèutics i material sanitari					
2025.603.2410.22199	Altres subministraments					
2025.603.2410.2219998	Altres subministraments					

EXERCICIS POSTERIORS

COMPROMISOS DE DESPESA AMB CÀRREC A PRESSUPOSTOS D'EXERCICIS POSTERIORS

EXERCICI 2025

APLIC. PRESSUPOSTÀRIA	DESCRIPCIÓ	COMPROMISOS DE DESPESES ADQUIRITS B CÀRREC AL PRESSUPOST DE L'EXERCICI				
		2.026	2.027	2.028	2.029	ANYS SUCCESSIUS
2025.603.2410.22201	Comunicacions postals	1.529,84	234,24			
2025.603.2410.22604	Jurídics, contenciosos					
2025.603.2410.22699	Altres despeses diverses					
2025.603.2410.2270001	Contractes de neteja	207.603,75	203.447,61	50.861,83		
2025.603.2410.22799	Altres treballs realitzats per altres empreses i prof.					
2025.603.2410.23122	Locomoció personal no diirectiu departaments					
2025.603.2410.44000	Subvencions per al foment de l'ocupació					
2025.603.2410.44001	Aportació a Promoció Econòmica de Sabadell - subv	2.149.333,72	450.295,39			
2025.603.2410.46202	A Ajuntaments departaments	45.332,50				
2025.603.2410.46600	A altres entitats que agrupin municipis					
2025.603.2410.48300	Subvencions i aportacions institucionals					
2025.603.2410.48809	Subv. nomin. a la Fundación Secretariado General Gitano					
2025.603.2410.49000	A l'exterior					
2025.603.2410.62302	Inv. nova en maquinària, instal·l. i utillatge Departaments					
2025.603.2410.62502	Mobiliari Departaments					
2025.603.2410.63203	Inv.repsic. en edificis i altres construccions Urbanisme	462.217,57				
2025.603.3420.44000	Subvencions per al foment de l'ocupació					
2025.603.3420.74000	Transf. cap. a ens públics i soc. merc. de l'Entitat Local					
2025.603.4311.44000	Subvencions per al foment de l'ocupació					

EXERCICIS POSTERIORS

COMPROMISOS DE DESPESA AMB CÀRREC A PRESSUPOSTOS D'EXERCICIS POSTERIORS

EXERCICI 2025

APLIC. PRESSUPOSTÀRIA	DESCRIPCIÓ	COMPROMISOS DE DESPESES ADQUIRITS B CÀRREC AL PRESSUPOST DE L'EXERCICI				
		2.026	2.027	2.028	2.029	ANYS SUCCESSIUS
2025.603.4311.74000	Transf. cap. a ens públics i soc. merc. de l'Entitat Local					
2025.603.4330.12000	Salaris del Grup A1					
2025.603.4330.12006	Triennis personal funcionari					
2025.603.4330.12100	Complement de destí personal funcionari					
2025.603.4330.12101	Complement específic personal funcionari					
2025.603.4330.12103	Altres complements personal funcionari					
2025.603.4330.15200	Altres incentius					
2025.603.4330.16000	Seguretat social					
2025.603.4330.44000	Subvencions per al foment de l'ocupació					
2025.603.4330.44001	Aportació a Promoció Econòmica de Sabadell - subv	121.734,10	72.000,00			
2025.603.4330.45390	A soc. merc., ent. púb. emp. i altres org. públiques					
2025.603.4330.46202	A Ajuntaments departaments	122.857,16	108.000,00			
2025.603.4330.48000	A famílies i institucions sense ànim de lucre					
2025.603.4330.63202	Inv.reposc. en edificis i altres construccions Departaments					
2025.603.4330.75300	A doc. merc., ent. púb. emp. i altres organismes públics					
2025.603.4330.78000	A famílies i institucions sense ànim de lucre					
2025.604.4331.12000	Salaris del Grup A1					
2025.604.4331.12001	Salaris del Grup A2					
2025.604.4331.12004	Salaris del Grup C2					

EXERCICIS POSTERIORS

COMPROMISOS DE DESPESA AMB CÀRREC A PRESSUPOSTOS D'EXERCICIS POSTERIORS

EXERCICI 2025

APLIC. PRESSUPOSTÀRIA	DESCRIPCIÓ	COMPROMISOS DE DESPESES ADQUIRITS B CÀRREC AL PRESSUPOST DE L'EXERCICI				
		2.026	2.027	2.028	2.029	ANYS SUCCESSIUS
2025.604.4331.12006	Triennis personal funcionari					
2025.604.4331.12100	Complement de destí personal funcionari					
2025.604.4331.12101	Complement específic personal funcionari					
2025.604.4331.12103	Altres complements personal funcionari					
2025.604.4331.12104	Substitucions personal funcionari					
2025.604.4331.12105	Reforç personal funcionari					
2025.604.4331.13104	Substitucions personal laboral					
2025.604.4331.13105	Reforç personal laboral					
2025.604.4331.14300	Altre personal					
2025.604.4331.15200	Altres incentius					
2025.604.4331.16000	Seguretat social					
2025.604.4331.21302	Control metrològic de 2 donòmrytrd i 1 calibrador acústic					
	TOTAL	118.277.263,09	63.831.401,05	28.963.988,62	19.558.866,43	48.721.609,65

V. 4. Obligacions de caràcter personal de la Corporació

Ajuntament de Sabadell

CODI DE VERIFICACIÓ	111T 1A6K 1K4X 341L 0EYA				
EXPEDIENT NÚM.	TRE/2026/19	DOCUMENT NÚM.	TRE1AI01JC	DATA	17-02-2026
ÀREA	Àrea d'Economia i Serveis Centrals				
UNITAT	Tresoreria				
ASSUMPTE	Requeriments intervenció 2026				

OFICI EN RESPOSTA A LA SOL·LICITUD DE DADES NECESSÀRIES PER LA RECTIFICACIÓ DE L'INVENTARI DE L'ANY 2025 DE L'AJUNTAMENT DE SABADELL

En resposta al requeriment mencionat adjunto les següents dades:

1. Estat deute a 31 de desembre de 2025

1.1. Deute viu de les operacions de crèdit a llarg termini signats amb entitats financeres a data 31 de desembre de 2025:

Referència préstec	Deute viu a 31/12/2025	Operacions a llt disposat a 31/12/2025 (import inicial del préstec)	Operacions a llt no disposat a 31/12/2025 (import inicial del préstec)
2010 / 1 / CM	109.943,95	4.000.000,00	0,00
2010 / 1 / CS	217.162,02	5.810.000,00	0,00
2014 / 1 / BANKIA	0,00	2.148.686,46	0,00
2015 / 1 / BS2	0,00	8.000.000,00	0,00
2016 / 1 / BS	908.790,41	8.000.000,00	0,00
2016 / 1 / BS2	642.700,70	5.600.000,00	0,00
2017 / 1 / BS	0,00	11.400.000,00	0,00
2017 / 1 / BS2	0,00	3.220.164,73	0,00
2017 / 1 / BS3	2.095.389,96	6.775.000,00	0,00
2017 / 1 / BSANT	0,00	11.647.482,48	0,00
2018 / 1 / BS	0,00	11.400.000,00	0,00
2019 / 1 / BBVA	0,00	11.400.000,00	0,00
2019 / 1 / BS	1.900.000,00	4.000.000,00	0,00
2020 / 1 / BBVA	6.860.876,68	12.749.517,00	0,00
2020 / 1 / BS	0,00	3.800.000,00	0,00
2021 / 1 / BBVA	9.330.475,75	15.000.000,00	0,00
2022 / 1 / BBVA	10.254.250,61	14.500.000,00	0,00
2022 / 1 / CENGIN	0,00	2.400.000,00	0,00
2023 / 1 / BBVA	0,00	10.741.500,00	0,00
2023 / 1 / CENGIN	395.100,00	658.500,00	0,00
2024 / 1 / BBVA	7.180.632,08	7.537.000,00	0,00
2024 / 1 / CRURAL	5.963.000,00	5.963.000,00	0,00

2025 / 1 / BBVA	13.941.838,52	1.000,00	13.940.838,52
2025 / 1 / BS	11.710.615,79	0,00	12.310.000,00
TOTAL	**71.510.776,47**	**166.751.850,67**	**26.250.838,52**

1.2. . Operacions de crèdit a curt termini

No hi ha operacions de crèdit a curt termini vigents a 31/12/2025.

1.3. . Operacions Administracions Públiques (FFPP):

Pel que fa a la devolució de les liquidacions definitives de la participació en els tributs de l'Estat dels exercicis 2008 i 2009, us adjuntem el següent quadre:

Referència	**Descripció**	**Capital pendent a 31/12/2025**
2010 / 1 / PIE 8	Liquidació definitiva de la participació en els tributs de l'estat de l'exercici 2008	910.547,88
2011 / 1 / PIE 9	Liquidació definitiva de la participació en els tributs de l'estat exercici 2009	3.555.758,03
	Total	**4.466.305,91**

2. Import avals llarg termini

Hi han dos avals a llarg termini concedits a l'empresa municipal Habitatges Municipals de Sabadell SA per dues operacions de crèdits a llarg termini signades amb l'Institut Català de Finances, pels següents imports:

Referència avals a ll/t	Import concedit de l'aval	Import disposat de l'operació de crèdit a ll/t avalada a 2025	Import saldo viu operacions de crèdit avalades a 31/12/2025
2024 / 3 / VIM-1	2.050.000,00	2.050.000,00	1.981.931,92
2024 / 3 / VIM-2	3.840.000,00	3.840.000,00	3.724.221,97
TOTAL	5.890.000,00	5.890.000,00	5.706.153,89

Sabadell, a la data de signatura electrònica